gemlik KÖRFEZ

HAFTALIK SİYASİ GAZETE

DURMAYALIM DÜŞERİZ

YIL : 7 SAYI : 323 200 KURUŞ 6 EKİM 1979 CUMARTESİ

Olay İlçede Kınandı

SORUMLU MÜDÜRÜMÜZ KADRİ GÜLER Bursa'da Faşistlerin Saldırısına Uğradı

Gazetemiz sahibi ve Sorumlu Müdürümüz Kadri Güler Bursa'da eşinin yanında saldırıya uğradı.

Kadri Güler ve Eşi Nursen Güler, Çarşamba günü gittikleri Bursa'da alışveriş yaparlarken, arkalarından gelen ve kimliği saptanamayan kişilerin saldırısına uğradı.

Sorumlu Müdürümüz olayı şöyle anlattı :

«— Cumhuriyet caddesinde, eşimle birlikte alışveriş yaptıktan sonra İnönü caddesine doğru yürüyorduk. Bir ara arkamdan bir el, «bir dakika» dedi. Geriye dönmemle yumruklanmağa başladım, sendeliyerek düştüm. Toparlanıp üzerine yürüyünce, saldırgan kaçtı.»

İki kişi olan saldırganların darbeleri ile burnum kanadı yakında bulunan Hayat Polikliniğinde tedavi edildim.»

TEPKİLER

Sorumlu Müdürümüz Kadri Güler'e yapılan saldırı üzerine, CHP İlçe Başkanı Av. Ali Aksoy, olayı kınayarak şu açıklamayı yaptı :

«— Yönetim Kurulu üyemiz, gazeteci Kadri Güler'in Bursa'da kimlikleri saptanamayan kişilerin saldırıya uğraması bir raslantı değildir. Saldırının Bursa ÜGD şubesi yakınlarında olması herşeyi ortaya koymaktadır. Arkadaşımızı görenler, bu lokalden çıkarak kendisini eşinin yanında hedef seçmişlerdir. Terörün ülkemizdeki kaynağı bizlerce bilinen odaklardır. Bu durum, hergün artan faşist saldırılarla devam etmekte, faşistler canlara kıymakta, terör ve baskılarla yılgınlık ve korku ortamı yaratmak için demokratlara, yurtseverlere, devrimcilere ve halkımıza saldırmaktadırlar. Bu tür saldırılar bizleri yıldırmayacak ve halkımız faşizmi mahkum edecektir.»

Öte yandan Töb-Der Gemlik Şubesi de yaptığı yazılı **açıklamada saldırı kınanarak** şöyle denildi :

«— Ülkemizde son iki yıla yakın zamanda görülmemiş boyutlara ulaşan faşist saldırıların hedefi, yükselen emekçi hareketini sindirmek, ilerici, öğretmenler, işçiler ve tüm emekçi halkımız üzerinde terör estirmektir. Yükselen bu hareketi; emperyalist para babaları ve onların yerli işbirlikçilerinin sultası olan, faşist yönetim özlemcilerinin heveslerini kursaklarında bırakacaktır. Üyemiz Kadri Güler ve eşine yapılan bu canice saldırıyı bir kez daha nefretle kınarız.»

Öte yandan Haydariye Köyü Kalkınma Kooperatifi ikinci Başkanı İsmail Hakkı Aslan ve Muratoba Köyü Kalkınma Kooperatifi Başkanı Mehmet Korkmaz'da yaptıkları açıklamada şu görüşlere yer verildi :

«—Haydariye Köyü Kalkınma Kooperatifi Başkanı ve ilçemizin kooperatifçi önderi gazeteci arkadaşımız Kadri Güler'in Bursa'da faşist canilerce saldırılarak dövülmesi, faşistlerin gün geçtikçe cüretlerini arttırdıklarını göstermektedir. Kırsal kesimin örgütlenmesinde öncülük eden arkadaşlarımıza karşı son günlerde artan saldırılar bizleri yıldırmayacaktır. Biz köy emekçileri ve halkımız faşizme gereken dersi verecektir. Bu haince saldırıyı nefretle kınarız.»

Komprösörü Patlayan Azot Sanayiinde Üretim Durdu

1977 yılında üretime geçmesi gerektiği halde çeşitli montaj aksaklıklarıyla uzun süreden beri üretime geçemiyen Azot Sanayi Gemlik Fabrikası tam kapasiteyle çalışırken, kompresör patlaması nedeniyle üretimi durdurdu.

Günde 1800 ton % 26 lık amonyum nitrat üreten Gemlik Azot Sanayii fabrikası kurucu montaj firma tarafından devir teslim işlemleri yapıldığı sırada üretimin en önemli ünitelerinden olan kompresör bilinmiyen nedenlerle patladı ve fabrikada üretim tamamen durduruldu.

İlgililer, Fransız firma ile yapılan devir teslim işlemlerinin durdurulduğunu, Fransa'dan gelecek olan ilgili teknik heyetin incelemesi sonunda kesin durumun anlaşılacağını bildirdiler.

CHP'Lİ ÜYELER TOPLANTIYI TERK ETTİLER

BELEDİYE MECLİSİ EKİM AYI TOPLANTISI YAPILDI

Belediye Meclisinin Ekim ayı toplantısı tartışmalı geçti ve CHP li üyeler «Meclis oldu bittiye getiriliyor» diyerek toplantıyı terk ettiler.

Pazartesi günü saat 14. de Belediye Başkanı İbrahim Akıt'ın Başkanlığında toplanan Belediye Meclisinde bir tek AP li üye Tevfik Solaksubaşı bulunmuyordu.

Toplantı gündeminde bulunan eski meclis tutanaklarının okunmasından sonra, Başkanlıkça, Belediye Meclisinin Haziran ayı toplantılarının İl İdare Kurulunca iptal edildiği bildirilerek, gündeme, Başkan Vekilliği, Encümen üyelikleri, Meclis Başkan Vekillikleri ve yazmanlıkları için seçim maddesinin **eklenmesi istemi üzerine tartışmalar çıktı.**

CHP Grubu sözcüsü Ecz. Şükrü Ekim, konunun grubu tarafından görüşülmediği, bu nedenle bir dahaki toplantıda ele alınmasını istemesine AP li üyeler ve Belediye Başkanı karşı çıkmıştır. CHP li üyeler toplantının anlayışsız bir şekilde sürdürülmesi üzerine meclis toplantısını terk etmişlerdir.

CHP Belediye Meclisi grup sözcüsü Şükrü Ekim, gazetemize yaptığı açıklamada şunları söyledi :

«CHP lileri partizanlıkla suçlayan AP liler bu olayda gerçek yüzlerini göstermişler ve daha önceden aldıkları kararla gündeme ekli olmayan seçimler konusunu kendi aralarında kararlaştı-

D. S. 4 te

Çamaltı Tuzlasından 500 Ton Tuz Geliyor

İlçemizdeki zeytin ve turşu üreticilerinin kullanması için 500 ton kalın tuz dün İzmir Çamaltı Tuzlasından yola çıktı.

Gemlik Tekel Müdürü Sabuhattin Koruköy, gazetemize yaptığı açıklamada bu yıl tuz sıkıntısı çekilmeyeceğini ve birkaç gün içinde " Hüseyin Avcı" gemisiyle 500 ton kalın tuzun geleceğini söyledi.

Yağ Muhtarlar Aracılığıyla Satılacak

Kaymakamlık 10 Ton Margarin Yağı Getirtti

Gemlik Kaymakamlığı yaptığı girişim sonunda 10 ton ALBA adlı margarin yağı getirtti ve muhtarlar aracılığıyla halka Pazartesi gününden itiba-

D. S. 4 te

Balıkçılar Derneği 2. Başkanı Dinç

Kaymakamın Makamına Kabul Etmediğini İddia Ederek Görevinden İstifa Etti

Gemlik Balıkçılar Derneği 2. Başkanı Hüseyin Dinç, Kaymakamlık Makamında kabul edilmediğini iddia ederek görevinden istifa etti.

Hüseyin Dinç'in basına yaptığı açıklamada 3 Ekim günü dernek sorunlarını görüşmek için gittiği Kaymakamlık Makamına kabul edilmediğini ve üç saat kapıda bekletildiğini bildirerek şunları söyledi :

«— Canını dişine takarak gıda sorununda üretime büyük katkısı olan balık üreticilerini temsilen gittiğim yüce makama kabul edil **medim. Bu durum şahsıma** karakteriyle bağdaşmadığından meslek grubumuza saygınlık duyuluncaya kadar görevimden ve yönetim kurulundan istifa ediyorum.»

KAYMAKAMIN AÇIKLAMASI

Öte yandan olayla ilgili görüşlerini sorduğumuz İlçe Kaymakamı E. Hüseyin Köseoğlu şu açıklamayı yaptı :

«— Kaymakamlık makamı, şahsıma ait değildir. Bugüne kadar bu makama her kez girmiştir ve herkezin sorunları dinlenmiştir. Sayın Dinç, geldiği sırada ilçenin önemli sorunu olan mazot konusuyla ilgili dağıtım planı hazırlamaktaydık. Mazotun ilçemize geldiği zamanlar makamım çeşitli kişi ve kuruluşların ilgilileriyle doluyor, rahat bir çalışma ortamında dağıtım yapma olanağımız kalmadığı gibi baskı unsuru olarak fazla talepler ile karşılıyoruz. Balıkçıların ve öbür kuruluşların harcadıkları mazot oranı yetkili teknik elemanlar ve dernek yetkililerinin beyanlarıyla saptandığı halde bu konu için Kaymakamlık çalışamaz hale koyuyorlar. En adil dağıtım ilçemizde yapılmaktadır. Bu dağıtım sayesinde

D. S. 4 te

EMNİYET AMİRİ KUMAR OYNATAN KAHVEHANELERİ KAPATIYOR

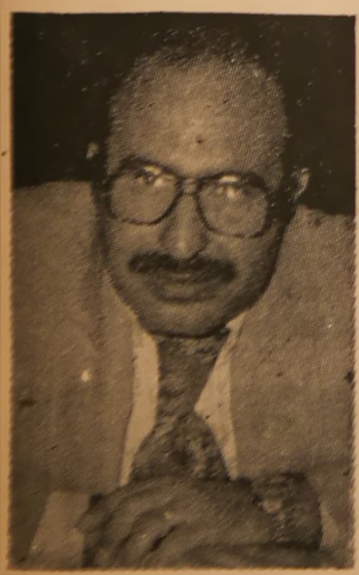

İlçemize atanan yeni Emniyet Amiri Hasan Özdemir.

İlçemizeşbir süre önce atanan Emniyet Amiri Hasan Özdemir, ilçedeki denetimlerini sıkıştırırken kumar oynanan kahvehanelere baskınlar düzenliyor.

Yeni Emniyet Amirinin ilçemize atanmasıyla ilk iş olarak kasabanın çeşitli semtlerinde bulunan sloganları sildirmesinden sonra, iki kişilik bir sivil ekip oluşturmuştu. Emniyet kuvvetleri bu hafta içinde de ilçenin birçok kahvehanesinde denetimlerde bulunmuş ve marka ile oyun oynatan kahvehaneleri ve oyuncuları mahkemeye sevk ederek 1500 TL. ile 4000 TL. arasında

D. S. 4 te

Haftaya Bakış

Kadri Güler

TEŞEKKÜR

Sayın okurlarım. Çarşamba günü Bursa'da ÜGD yakınlarında, bilinen mihraklardan tezgahlanan oyunlarla hedef gösterilerek, eşimin yanında kalleşçe bir saldırıya uğradım. Saldırı benim şahsımda tüm ilericilere, demokratlara, yurtseverlere ve devrimcilere karşı yönelen saldırıların bir parçasıdır. Bu tür faşist saldırıların kınıyor, lanetliyor ve bizi yıldırmaz diyoruz.

D. S. 4 te

GAZETEMİZ «ÇOCUK ve BARIŞ» KONULU RESİM YARIŞMASI DÜZENLEDİ

1979 un «Çocuk Yılı» olması nedeniyle Gazetemiz Gemlik KÖRFEZ 7 - 12 yaşları arasındaki İlkokul öğrenciler arasında «ÇOCUK VE BARIŞ» konulu resim yarışması düzenledi.

Yarışmanın amacı geleceğimizin güvencesi olan çocuklarımıza bugünden, birbirini sevmeyi, Barışçı bir dünya imgesinin belleklerde yer etmesini vurgulamaktadır.

YARIŞMAYA KATILMA KOŞULLARIMIZ :

1. Yarışma ilçemizdeki Merkez ve Köy İlkokullarında öğrenim gören 7 - 12 yaş grupları arasında yapılacaktır.
2. Resimler istenilen büyüklükteki resim kâğıtları üzerine yapılabilecektir.
3. Çalışmalarda resim yapmakta kullanılan her türlü renkli malzeme kullanılabilir.
4. Çalışmalar öğrencinin kendi yaratıcı gücü ile ortaya konacak ve her ilkokul kendi okulu bünyesinde yarışmaya gönderilecek yapıtları saptayacaktır. Yarışmaya istenilen sayıda resim ile katılma serbesttir.
5. Resim çalışmaları en geç 26 Ekim 1979 tarihine kadar gazetemize ulaştırılacaktır.
6. Değerlendirme altı kişilik bir seçici kurul tarafından yapılacaktır. Sonuçlar gazetemiz aracılığı ile duyurulacak ve 1. 2. ve 3. ye ödül verilecektir. Dereceye giren yapıtlar gazetemizde yayınlanacak, ayrıca yarışmaya katılan tüm yapıtlar da sergilenecektir.

İlân

Sendikamız, aşağıda isim ve ünvanları yazılı işyerlerinde çalışan işçiler adına, Tek Genel Müdürlüğü ile işyerleri seviyesinde Toplu İş Sözleşmesi yapacaktır.

275 sayılı yasanın 12. maddesi uyarınca ilân olunur,

Enerji-İş Enerji İşçileri Sendikası
Mehmet Şahbaz (G Sekreter) Ertuğrul Ergen (G. Bşk.)

TOPLU SÖZLEŞME YAPILACAK İŞYERLERİ :

1 – Türkiye Elektrik Kurumu Şebeke Tesis 4 grup Müdürlüğü - Bursa
2 - Tek Orhaneli Termik Santralı Tesis Grup Müdürlüğü - Orhaneli
3 - Bursa Sanayi TM Bakım Ekibi Şefliği - Bursa
4 - Tek Trafo Dağıtım-Bakım Şebekeleri Bakım Ekibi Şefliği - Bursa
5 - Tek Kuzeybatı Şebeke Müdürlüğü Bursa Bölgesi Baş Mühendisliği Organize Sanayi Bölgesi - Busra
6 - Yenişehir Trafo Tek Hat Bakım Ekibi Şefliği Yenişehir
7 - Merinos Altı Trafo Merkezi Bursa Hat Bakım Ekibi Şefliği - Bursa
8 - Orhangazi İli (Asilçelik) Trafo Merkezi O. gazi
9 - Kestel Trafo Merkezi - Kestel
10 - Orhangazi (154 Kw) Trafo Merkezi - Orhangazi
11 – Tek Kuzuybatı Şebeke Müdürlüğü Bursa Sanayi Çarşısı Trafo Merkezi İstasyonu - Bursa
12 - Gemlik I Trafo Merkezi - Gemlik
13 – Gemlik II Trafo Merkezi (154 Kw) - Gemlik
14 - Akçalar-Kirmikir Trafo Merkezi
15 – İnegöl Trafo Merkezi – İnegöl
16 - Orhangazi I Trafo Merkezi - Orhangazi

şiir köşesi

Kız Çocuğu

Kapıları çalan benim
kapıları birer birer.
Gözünüze görünemem
göze görünmez ölüler.

Hiroşima'da ölali
oluyor bir on yıl kadar.
Yedi yaşında bir kızım
büyümez ölü çocuklar.

Saçlarım tutuştu önce,
gözlerim yandı kavruldu
Bir avuç kül oluverdim,
külüm havaya savruldu.

Benim sizden kendim için
hiçbir şey istediğim yok.
Şeker bile yiyemez ki
kâğat gibi yanan çocuk

Çalıyorum kapınızı
teyze, amca, bir imza ver.
Çocuklar öldürülmesin
şeker de yiyebilsinler.

Nazım HİKMET

Dünya Çocukları

Ben bir küçük çocuğum
72 de doğmuşum
Özgürlük istiyorum
Şu küçücük dünyamda

Zengini, fakiri, çirkini
Güzeli, siyahı, beyazı
Tüm dünya çocuları
Elele vererek bir zincir olalım
Küçük dünyamızı kuralım

Ne istedik de verdi bize büyük-
(lerimiz
Oyun sahası mı yoksa özgürlük mü?
Az ve pahalı kitaplar mı?
Yoksa etrafımızdaki kirli çevre-
(mizi mi?

Bir özgürlük dünyası istiyoruz
Tüm dünya çocukları
Üzeni de sevenleri de olsa
Yine mutluyum çocuk'um 79 da

Kardeşiz dedik, arkadaşız dedik
Koşarak elele verdik
Biz dünya çocukları

Nimet ESEN
Şehit Cemal İlkokulu
Gemlik

Şakacı Şiir

Hadi güneşi buğdayalım
daha çok ışısın diye
saçlarını kınalayalım aydedenin
gençleşsin biraz.
Top namlusundan saksı
uçaklardan dönme dolap
tüfeklerden fasulye sırığı yapalım
işe yarasınlar.
Kavun karpuz yetiştirelim
çatısında evlerin
denizi sürüp darı ekelim ortasına
bu da şakası olsun şiirimizin.
Çöle su, tarlaya tohum gerek
yoksula aş, hastaya doktor
her köye bir okul kuralım
değişsin görünümü yeryüzünün.
Devranın çocukları ha gayret
geç kalırsak bu işte
büyükler oyunu bozacak.

Bilgin ADALI

Son Yerine

Zulmün her türlüsü
Kötü kardeşler
Hiçbiri
İnsana göre değil
Ağaç dikmek sabahları uyanmak iyi
İyi hayvan bakmak çiçekleri sulamak
Rahatsalar insanların soluğunu dinlemek iyi
İyi özgürlüğü düşünmek
Yaşamak onun için
Bütün gün çalışmak onun için iyi
Bütün çocukların uyuyuşu uyanışı iyi
Zulmün her türlüsü kötü.

İlhan Berk

Acele Satılık Daire

GAZHANE CADDESİNDE 136 M2 LÜKS DAİRE ACELE SATILIKTIR.

Müracaat : Gemlik Körfez Gazetesi Tlf : 1797
Not : Bahçe ile de değiştirilir.

Müjde

SAYIN GEMLİK'LİLER YENİ AÇTIĞIMIZ ATELYEMİZDE DEMİR DOĞRAMA, SU TESİSATI, SOBA, BORU VE OLUK İŞLERİ İTİNA İLE YAPILIR.

ALİ TURHAN - REMZİ AKLAN
İlica Cad. Demir Döven Sok. No. 8 Gemlik

YAPRAK EMLAK

SATIŞLA BİTMEYEN HİZMET

Tlf : 1271 - Ev : 1300
İstiklâl Cad. No. 12 – GEMLİK

Her bütçeye uygun her semtte uzun vadeli

SATILIK
DAİRE – DÜKKAN – EV
ZEYTİNLİK – BÜRO – ARAZİ VE ARSALAR

Singer Dikiş Makinalarının Gemlik'li Hanımlara Yepyeni Hizmeti

PİKO (YOKNAZ) NAKIŞ MAKİNALARI KURSLARINA ÜCRETSİZ OLARAK 25. 10. 1979 GÜNÜ KATILABİLİRSİNİZ

TURGAY ÖZKARDEŞ
Singer Yetkili Satıcısı
Tel : 1067 - 2046
İstiklâl Cad. Özkardeşler Pasajı GEMLİK

Eski Yaralar

GÖRÜŞ

Mehmet Sedat

Hükümet olması hırsı, ulusal sorunları geride bıraktırırsa, bu hırsa kapılanlardan hayır gelmez. Hayır gelmez; Öncelikle yakınlar, çevre, cep hesabı yaparak hükümet olma yolundadırlar. Giderek demokrasiyi de sulandırır, bu gibiler. Sulandırılmış dokrasiden ne denli hayır gelir; siz hesaplayın. Sulandırılmış demokraside at oynatanlar, oynatılan atlara göz yumanlar, kuyrukları sıkıştığında « Hukuk ve Anayasa anlayışına aykırılıktan» Söz ederek, ayrılırlar başı oldukları hükümetten. Yakın tarihte, 1971 de böyle olmuş; Demirel « muhtıra » nın hazım zorluğunu Anayasa'ya, hukuk anlayışına yüklemiştir.

Devletin başbakanı, Anayasa, hukuk anlayışının sağlamlığı yönünde gerçek sınavını vermemişse, kaçamak yollardan kolaya gitmeyi yeğlemisse; Onun «hukuk anlayışından » kuşkulanmak gerekir. Anayasa'ya « Lüks » diyen başbakanlar doğrultusunda, Anayasa'yı yolunmuş kuşa çevirmek isterler. Ulusun gözleri önünde, Cumhuriyet tarihinde görülmeyen millet Vekili pazarları yo'unu açan kimdir ? Oturduğu koltuğun nimetlerinden kim, kimler, nasıl yararlanmışlardır. ? Sıfırda olan bir ailede milyonerler nasıl türemiştir ?

Bugün dorukta olan anarşi, terör Demirel'li Hükümetlerde palazlanma dı mı? « Kontr Gerilla » kimim kanatları altında güçlendi ? Toplumumuzda büyük yaralar açılmasına neden olan ekonomi çarkı, kimin saltanat günlerind- bozuldu? MC leri anımsayalım. O günlerde, kamplarda yetiştirilen « Vurucu güçleri. »

Hükümet edenlerden beklenen, ulusal kalkınmayı hızlandırıcı çelışmadır. Demirel yaftalı hükümetlerde ulusal kalkınma çıkarı dönük hızlandırıldı. İşgaller ulusal bütünlük hiç sindıralemedi, ulusal bütünlük de sulandırılan demokrasiden payını aldı; parçalara bölündü. İşgaller, soygunlar, ayırımlar... Gerçekleri sergileyen ilerici yayınları okuyanların üstüne sopayla, silahla varıldı. Düşün özgürlüğü yok edilmek neyin nesiydi. Yeri geldiğin de sarılınılan Anayasa getirmedi mi özgürlüğünü, sayfalarında yazılı değil mi ?

Düşünen beyinler yerine, öldüren beyinler yetiştirildi. Laiklik ilkesi çiğnenerek, din, dini inançlarda sulandırıldı.

Demirel başta olarak bugünlerde muhalefetin ağzı iyice bozuldu. Kara çalma, gençlerimizi ikiye bölme girişimleri hızlandırıldı. Yurt düzeyinde yüksek tutmayı yeğledikleri tansiyon, giderek yükselmekle. Böyle davranışlarda, muhalefetin yapısına da bakarak özledikleri nedir acaba sorusu geliyor uslara. Bir takım suçlamalarla, hedef göstermelerle, kargışayı hızlandırarak amaçlarına doğru yürümeyi, zamanlamayla bazı hareketlerin olacağını düşlüyorlar herhal. Bir ara rejim, kara rejim özlemi içinde olanlar, işbaşındaki hükümetin düşmesini öngörüyorlar. Cici muhalefet, sermaye elele, kolkola gidiyorlar; tabanı büyük, güçlü hükümet kurdurma yolunda. Bağımsız bir başbakanın kuracağı hükümet ne getirir? Yararı, zararı ne olur? Anarşi, terör durur, ekonomi düzelir mi? Sermayenin sömürüsü, oynadığı oyunlar bozulur mu? Yoksa parayla, kurdurulan hükümet düşer mi? Bunlar, bunlar gibi sorular hep yanıtsız kalıyor. Az mı denendi geniş tabanlı hükümetler. Yine bu hükümetler, kullanılmadı, devrilmedimi çıkarcı çevrelerce. Her gelen yeni hükümetler, ulusun yozlaşmasına, kargaşaya neden olmadılar mı? Bugün memleketin sosyo-ekonomik durumu iyi değil, fiyat denetimleri yok, bir piyasa anarşisi var. Metelik'e kurşun atan bir hazine bırakılır, yozlaştırılan, saptırılan piyasa, bırakılırsa ne denli sağlık beklenir?

Hükümet gidecek de ortalık süt liman mı olacak? Bugün, seçimlerden sonra hükümetin düşmesini isteyenler vurgunlarına vurgun katma sevdasında olanlar. Yine gelen hükümete bazı hedefler göstererek canlar kıyılacak, düşen özgürlüğü yara alacaktır. Yeni bir sömürü ortamı yaratmak isteyenlerin, istekleri kursaklarında kalacak; hükümetin düşürülmesine olanak bulamayacaklardır, hırslı, kindar politikacılar.

Gazetemiz Sahibi Sorumlu Müdürü Kadri Güler'in Bursa'da uğradığı faşist saldırıyı nefretle kınar, geçmiş olsun dilerim.

TAKVİM BASTIRACAK

FİRMALARIN DİKKATİNE

1980 Yılı Yaklaşıyor
Zengin Takvim Örneklerimiz
Basımevimize Gelmiştir.
Geliniz, Görünüz ve Kararınızı Veriniz

SİPARİŞ KABUL ETMEYE BAŞLADIK

KÖRFEZ BASIMEVİ
Gazhane Cad. No. 45/A GEMLİK

KÖRFEZ BASIMEVİ

Her Türlü Düğün Nişan, Sünnet Davetiyeleri Fatura, Bono, irsaliye, Makbuz, Senet Kartvizit Kartadres ve Her Çeşit Basım işleriniz için Emrinizdedir.

Tlf : 1797
İstiklâl Cad. Şirin Pasajı GEMLİK

SORUMLU MÜDÜR
KADRİ GÜLER
SAHİBİ
HÜSEYİN — KADRİ GÜLER

gemlik
KÖRFEZ

Yönetim Yeri : Şirin Pasajı
TEL. : 1797 — GEMLİK
Dizgi ve Baskı Körfez Basımevi

MÜJDE...

ATOM KONFEKSİYON

Yakında Açılıyor

ADRES :

OSMANİYE MAH. PAZAR SOK. NO. 11 GEMLİK

SAĞLIKLI BİR YAŞAM İÇİN

IŞIKOĞLU ÜRÜNLERİ

BAKKALINIZDAN ISRARLA İSTEYİNİZ

* YOĞURT
* PEYNİR
* TEREYAĞ
* REÇEL
* BAL

IŞIKOĞLU KOLL. ŞTİ.
HANDAN IŞIK - ZAFER YAVUZ
Çeşme Sok. No 2 Tlf : 2035 GEMLİK

SATILIK
LÜKS DAİRELER
ESENTUR İNŞAAT'TA
Kamuran Esen

TASARRUF SAHİPLERİ, BİR YUVAYA KAVUŞMAK İSTİYORSANIZ BİZE UĞRAYINIZ.

DEMİRSUBAŞI MAH. DEPO CADDESİNDE ÇİFT CEPHELİ 95 M2 LÜKS DAİRELER.

Müracaat
Mimar Rahmi Şengül Belediye Karşısı Gemlik

Kış Yaklaşıyor

BAYRAK KÖMÜR TİCARETHANESİ

YAKACAK SORUNUNUZU EN İYİ ŞEKİLDE ÇÖZÜMLER

Soma, Linyit Kömürleri Satışları Başlamıştır.

METİN BAYRAK
Orhangazi Caddesi Tlf : 1828 GEMLİK

Satılık Arsa

Dörtyol Hisar Mah 212 m2 arsa satılıktır.

Müracaat :
Semih Günay
Esmen Kolonya Bayii

ZAYİ

Gemlik Tekel Md.lüğünden almış olduğum 126 nolu tekel fatura defterimi kaybettim. Hükümsüzdür.

Harun Paksoy
Adliye Köyü

Gemlik Körfez'i Okuyunuz, Okutunuz Abone Olunuz.

İMALATTAN HALKA SATIŞ

Mobilya Alacaklara Müjde

İnegöl Mobilyayı Gemlik'e Getirdik

ÇEŞİT MOBİLYA - KLASİK - MODER
YEMEK ODASI - YATAK ODASI
SÜRGÜLÜ DİVAN - KENDİ İMALATIMIZ
ÇEŞİTLİ OTURMA ODASI - İSTENEN RENKTE KADİFE DROLON KUMAŞLARLA İTİNALI KOLTUK TAKIMLARI
İMALAT FİATINA HİZMETİNİZDEYİZ

GEMPA SANAYİİ MAMULLERİ MOBİLYA İMALÂT VE PAZARLAMA
Ziraat Bankası Arası No. 17/A GEMLİK

Müjde Müjde
SAYIN GEMLİK'LİLER

IŞIKLAR
OTO TAMİR ATELYESİ

Sayın Müşterilerimizin Otomobil ve Traktörlerin Her Türlü Kaynak ve Tamir İşleriniz İçin Hizmetinize Girmiştir.

HASAN - RIDVAN IŞIK
Gemlik Girişi Dereboyu Ilıca Arkası Gemlik

YAPRAK EMLAK
SATIŞLA BİTMEYEN HİZMET

Tlf : 1271 - Ev : 1300
İstiklâl Cad. No. 12 — GEMLİK

Her bütçeye uygun her semtte uzun vadeli

SATILIK
DAİRE — DÜKKAN — EV
ZEYTİNLİK — BÜRO — ARAZİ VE ARSALAR

SATILIK ARSA

Eski Orhangazi Cd. Cami yanında 75 m2 resmi parsel 4 kat imar durumlu arsa satılıktır.

Not : Yerli araba ile anlaşabiliriz.
Anadol kamyonette olabilir. Mür. Tlf : 1355

Satılık Telefon

SIRA NUMARASI 554 OLAN TELEFON SATILIKTIR

Mür : Tlf : 1797
GEMLİK

SORUMLU MÜDÜR
KADRİ GÜLER
SAHİBİ
HÜSEYİN — KADRİ GÜLER

gemlik
KÖRFEZ

Yönetim Yeri : Şirin Pasajı
TEL. : 1797 — GEMLİK

Dizgi ve Baskı Körfez Basımevi

SATILIK
LÜKS DAİRELER
ESENTUR İNŞAAT'TA
Kamuran Esen

TASARRUF SAHİPLERİ, BİR YUVAYA KAVUŞMAK İSTİYORSANIZ BİZE UĞRAYINIZ.

DEMİRSUBAŞI MAH. DEPO CADDESİNDE ÇİFT CEPHELİ 95 M2 LÜKS DAİRELER.

Müracaat
Mimar Rahmi Şengül Belediye Karşısı Gemlik

SAĞLIKLI BİR YAŞAM İÇİN
IŞIKOĞLU ÜRÜNLERİ
BAKKALINIZDAN ISRARLA İSTEYİNİZ

* YOĞURT
* PEYNİR
* TEREYAĞ
* REÇEL
* BAL

IŞIKOĞLU KOLL. ŞTİ.
HANDAN IŞIK - ZAFER YAVUZ
Çeşme Sok. No. 2 Tlf : 2035 GEMLİK

MUTLU GÜNÜNÜZDE
ÜSTÜN KALİTELİ
TİCARET OFSET VE VARAK YALDIZ DAVETİYELERİ

Nişan, Nikâh. Düğün ve Sünnet için

Gemlik KÖRFEZ
Basımevine Uğrayınız

Kış Yaklaşıyor
BAYRAK KÖMÜR TİCARETHANESİ
YAKACAK SORUNUNUZU EN İYİ ŞEKİLDE ÇÖZÜMLER
Soma, Linyit Kömürleri Satışları Başlamıştır.

METİN BAYRAK
Orhangazi Caddesi Tlf : 1828 GEMLİK

Teşekkür

Herzaman yazıyoruz ve diyoruz ki : Faşizm, kitlelere korku ve yılgınlık yaratmak için her türlü oyunu tezgahlıyor. Dün, değerli arkadaşım Cengiz Göral'ı arkadan kalleşçe vuranlar, bugün bana arkadan kalleşçe saldırdılar. CHP ağırlıklı hükümet faşist odakların üzerine yüreklice gidemiyor ve saldırganlar bundan cüret alıyorlar. Bir zamanlar Alman Sosyal Demokratların düştükleri hataya düşmeyi mi bekliyorlar bilemiyoruz.

Saldırı sonrası ziyaretime gelerek, veya telefonla geçmiş olsan dileklerini ileten tüm dostlarıma candan teşekkürlerimi sunarım. Sağolsunlar.

Kiralık Depo
Her işe elverişli 150 m2 kiralık depo
Müracaat :
Nafiz Şener
Osmaniye Mh. Sümer Sk. No. 28 GEMLİK

Satılık Telefon
SIRA NUMARASI 554 OLAN TELEFON SATILIKTIR
Mür : Tlf : 1797
GEMLİK

BALIKÇILAR DERNEĞİ 2. BAŞKANI DİNÇ GÖREVİNDEN İSTİFA ETTİ

birçok yerde mazot sıkıntısı çekildiği halde ilçemizde kısa sürede giderilmiştir. O günkü çalışmada yalnız Gemlikli balıkçılara gelen partiden 6 ton mazot verildi. Mazot geldiğinde herzamanki esaslar dahilinde dağıtım yapılacağından bütün Gemlikllilerin gönül rahatlığı içinde olmasını isterim. Bu tür olaylarda Kaymakamlık makamını suçlu göstermek yersizdir.»

CHP'Lİ ÜYELER TOPLANTIYI

rıp, seçim kağıtlarını bile hazırlamış şekilde meclis toplantısına gelmişlerdir. AP liler herzamanki gibi işi oldu bittiye getirmek istemektedir. Biz CHP liler olarak aynı çatı altında bu olaya izin veremezdik.»

CHP li üyelerin Meclis toplantısını terk etmesinden sonra AP li üyeler ve bağımsız üye A. Kâni Öztin'in hazır bulunduğu toplantıda seçimler yapıldı.

Daha önce AP İlçe Yönetim Kurulunca saptanan göstermelik seçimlerde, encümen'e Emin Bora, Kâmil Sertkaya. Belediye Başkan Vekilliğine Osman Taylan, Belediye Meclis Başkan Vekilliğine İbrahim Aydın, Ahmet Çeterez, Belediye Meclis Kâtipliğine Esat Çoşkun, Nurettin Bay seçildiler.

EMNİYET AMİRİ KUMAR OYNANAN

para cezasına çarptırmıştır.

Öte yandan kumarhane olarak işletilen ve çalışmayan Zeytinciler Kulübü ile Meltem Kulübü de Emniyet Amiri Hasan Özdemir tarafından kapattırılmıştır.

Kaymakamlık 10 Ton Margarin Yağı Getirtti

ren dağıtmaya başlıyacağı açıklandı.

İlçe Kaymakamı E. Hüseyin Köseoğlu, Üniversal firmasından sağlanan 10 ton yağın 2,5 kg. lık birimler halinde halka dağıtılacağını bildirerek şunları söyledi ;

"— Toptancı Hamdi Tangün aracılığı ile getirttiğimiz ALBA yağları 10 kg. lık koliler halindedir. İlçemizdeki tüm yurttaşların bu yağlardan yararlanabilmesi için 2,5 kg. lık birimler halinde muhtarlar ve Belediye yardımı ile dağıtılacaktır," dedi.

KAYIP

8. 5. 1971 tarihinde Haydariye Köyü İlkokulundan aldığım diplomamı kaybettim. Hükümsüzdür.

İsmail Altın

İSİM TASHİHİ

Gemlik Asliye Hukuk Hakimliğinden verilen 19. 9. 1979 tarih 979/83 esas 979/526 karar sayılı ilamı ile Güllüzar olan adım RABİA olarak düzeltilir.

Remziye Aşkın

KAYIP

Gemlik Vergi dairesinden aldığım 31823 TL lık 23. 11. 978 tarih 845539 solu makbuzumu kaybettim. Hükümsüzdür.

Memduha Kılıç
Nulay Günözer

İMALATTAN HALKA SATIŞ
Mobilya Alacaklara Müjde
İnegöl Mobilyayı Gemlik'e Getirdik

ÇEŞİT MOBİLYA - KLASİK - MODERN
YEMEK ODASI - YATAK ODASI
SÜRGÜLÜ DİVAN - KENDİ İMALATIMIZ
ÇEŞİTLİ OTURMA ODASI - İSTENEN RENKTE KADİFE DROLON KUMAŞLARLA İTİNALI KOLTUK TAKIMLARI
İMALAT FİATINA HİZMETİNİZDEYİZ

GEMPA SANAYİİ MAMULLERİ MOBİLYA İMALÂT VE PAZARLAMA
Ziraat Bankası Arası No. 17/A GEMLİK

gemlik KÖRFEZ

HAFTALIK SİYASİ GAZETE

DURMAYALIM DÜŞERİZ

YIL : 7 SAYI : 324 200 KURUŞ 22 EKİM 1977 CUMARTESİ

DUVARLARA SEÇİMLERİN BOYKOT EDİLMESİNİ YAZAN İKİ GENÇ SUÇÜSTÜ YAKALANDI

İlçenin çeşitli duvarlarına «Seçim Kurtuluş Değildir» sloganlarını yazan iki öğrenci emniyet kuvvetlerince yakalandı.

Çarşamba gecesi Lise duvarlarına ve ilçenin çeşitli mahallelerine «Seçim Kurtuluş Değildir», «Seçimi Boykot» sloganlarını yazan «Dev YOL» fraksiyonuna mensup Bursa Eğitim Enstitüsü Öğrencileri Yaşar Tümer ve Yaşar Şahin, emniyet kuvvetlerince yakalanarak savcılığa sevk edildi. Öğrencilerden Yaşar Şahin'in üzerinde bir adet 7,65 çapında tabanca da bulundu.

PETROL-İŞ SENDİKASI KONRESİNİN GELECEK HAFTA TOPLANMASI BEKLENİYOR

Yarın yapılacak olan Gemlik Petrol-İş Sendikasının olağan genel kurul toplantısında çoğunluk sağlanamayacağı için, kongresin önümüzdeki haftaya kalmasını gözlemcilerin kesin gözü bekliyorlar.

Sunî İpek, Azot Sanayi, SP, Mudanya Petrol Ofisi Şubesi, Bursa Ayğaz, İzmiğ Dal Şube İstibşanı ve Bursa Akü İşyerlerinde örgütlenmiş vaziyetteki 1600 işçinin katılacağı Petrol-İş Sendikası genel kurul toplantısı için ŞİRİN Sinması tutuldu. Ancak, bu güne kadar yapılan çalışmalar 21 Ekim gününe göre hazırlandığı gözleniyor.

DURUM

Gelecek pazar günü yapılması kesin gözüyle bakılan Petrol-İş Sendikasının yönetimine aday olacakların yoğun bir şekilde çalışmalarını sürdürdüğü izlenirken, solda başkanlığa tek aday Sadi As, yönetimde bulunan Mehdi Ağın'nın ise bu kongrede yeniden aday olacağı kesinleşti.

Öte yandan kongreye hazırlıklarını «Devrimci Muhalefet» adıyla sürdüren grup [illegible] Mehdi Ağ'ın [illegible] yeniden [illegible] Mehdi Ağ'ın [illegible] yapmaktadır.

Devrimci Muhalefet Başkan Adayı Sadi AS, solda[illegible] aday.

Gemlik Petrol-İş Sendikası Başkanı Mehdi Ağ'ın, yeniden adaylığını koyduğu [illegible]

İlk ve Orta Öğretimde Yeni Öğretmen Atamaları Yapıldı

* ORTAÖĞRETİM ÇARŞAMBA GÜNÜ AÇILIYOR

* İLKOKULLARA 27 ÖĞRETMEN ATANDI

Yeni öğretim yılının başlamasıyla ilk ve orta öğretimde okullara yeni öğretmen atamaları da yapıldı.

Gemlik Ortaokulu Müdürü Halit Çokal'dan aldığımız bilgilere göre yeni atanan öğretmenler şunlardır:

İdris Aka (Türkçe), Ali Rıza Gümüş (Matematik), Behiye Kirtiş (Fen Bil.), Şaban Yalçın (Fen Bil.), Fikret Ayaz (Fen Bil.), Dilek Taşpınar (İng.), Yahya Sırma (Alm.)

Öte yandan Zerrin Önal, Eşref Yılmaz ve Şahinaz Yücel adlı öğretmenler Bursaya, Ayçegül Can İstanbul'a, atandılar.

İLKÖĞRETİM

İlköğretim Müdürü Naşit Özdemir yaptığı açıklamada Gemlik ve köylerindeki okullara bu yıl 24 öğretmenin atandığını bildirdi. Yeni Atanan ilk okul öğretmenleri şunlardır:

Nigar Akalan, Kenan Akalan, Resul Bayrak (Fıstıktıklı köyü) Mustafa Özcan (Katırlı) Mustafa Boyazıtoğlu (Selimiye), Mustafa Sevinç (Haydariye), Ahmet Bulut, Hülya Karaibrahimoğlu, Yılmaz Kavak (Merkez Atatürk), Fahrettin Çelik (11 Eylül Alt Sınıf), Arif Güler, Badriye Güler (Armutlu) Hüseyin Dinçeli, Hasan Yurtsever (Cihatlı), Serap Tezsever, Mustafa Akbaba (Küçük Kumla), Nevin Karbal Aksoy (Hayriye), Muzaffer Topaloğlu (Merk. N. Kemal) Sevim Yılmaz (Adliye), H. Gülşen Sıraft (Kapaklı), Bahriye Ayaz, Sara Erdağı, Nurşen Güler Nail Çevik (Umurbey).

Bir Haftada Halka 30 Ton Nebati Margarin Dağıtıldı

İlçemize bir hafta içinde toplam 30 ton margarin yağı dağıtıldı.

İlk olarak Kaymakamlık tarafından toptancı Hamdi Tangün aracılığı ile Üniversal firmasından 10 ton nebati margarin getirilerek 2.5 kg.lık birimler halinde muhtarlar aracılığı ile halka dağıtıldı. Hafta başında ise, Belediye aracılığı ile Marsa Yağ Sanayii firmasından Kemal Kılıç tarafından 20 ton, 5 er kg. lık ALBA adlı nebati margarin getirtilerek bakkallar ile serbest olarak halka satıldı.

Belediye Zabıta Amiri Osman Acar, konuyla ilgili olarak yaptığı açıklamada 10 ton daha ALBA yağının ilçemize getirileceğini bildirdi.

Öte yandan yağ satıcılarının yeni ürün ayçiçeğini, üreticilerden alıp stok ettikleri ve yağ ürettikleri halde piyasaya sürülmüyerek fiatların yükseltilmesini bekledikleri öğrenildi.

Toplu Yerlerde Aramalar Devam Ediyor

Emniyet Kuvvetlerince yapılan toplu aramada kumar oynayan dört kişi ile bir kişide tabanca yakalandı.

Emniyet Amirliğinden yapılan açıklamada ilçecek toplu aramaların hafta boyunca devam ettiği ve Orhaniye Mahallesi, Pazar Caddesindeki bir bakkalhanede yapılan aramada Fazıl Albayrak, Hüseyin Metin, İbrahim Sarıbatık, Sadettin Durmuş adlı kişilerin kumar oynadığı, Ali Kurtoğlunun Tuğlacı adlı kişide ise bir adet Smith marka 7,65 çapındaki tabanca ile ele geçirilmesi bulunduğu bildirildi.

Limanımızdan Libya'ya Elma İhraç Ediliyor

Gemlik Limanından Libya Sosyalist Arap Cemahiriyesine 2 bin ton elma ihraç ediliyor.

İlgililerden aldığımız bilgilere göre Bursa MARTAŞ Şirketi tarafından İtalyan bandıralı «CELESIAE» adlı gemi ile Libya'ya gönderilmiş bulunan 2 bin ton elmanın yükleme çalışmalarına başlandı.

İlgililer, elma dış satımının devam edeceğini söylediler.

Belediye Otobüsünün Saat 24'e Dek Çalıştırılması İsteniyor

İlçemiz içinde yolcu taşımacılığı yapan Belediye Otobüslerinin gece saat 24'e dek taşıma yapması istendi.

Gazetemize başvuran Cumhuriyet Mahallesi halkı, otobüs ile taşımanın saat 21.00 de son bulduğunu, bu saatin 24'e çıkarılması gerektiğini bildirdiler. Mahalleli, kış günlerinin yaklaştığında belirterek, ilgililerden bu sorunu göre bakmalarını istediler.

Belediye Encümeni Kömür Satış Fiatlarını Saptadı

Belediye Encümeni, [illegible] ilçesinde [illegible] kömür satışını saptadı.

İlgililerden aldığımız bilgilere göre, belediye encümeni İlçemize Kelesten [illegible] satılan 5000 ton kömür ile Orhaniyeli'nden [illegible] satılan 3000 ton kömürün depodan 1250 TL. den satılmasına karar verdi.

Kömürler önce resmi dairelere, okullara, [illegible] ve [illegible] satılacak, daha sonra halka dağıtılacaktır.

İlkokulu Dışarıdan Bitirme Sınavları Yapılarak

[illegible]

GAZETEMİZ «ÇOCUK ve BARIŞ» KONULU RESİM YARIŞMASI DÜZENLEDİ

1979 un «Çocuk Yılı» olması nedeniyle Gazetemiz Gemlik KÖRFEZ 7 - 12 yaşları arasındaki İlkokul öğrenciler arasında «ÇOCUK VE BARIŞ» konulu resim yarışması düzenledi.

Yarışmanın amacı geleceğimizin güvencesi olan çocuklarımıza bugünden, birbirini sevmeyi, Barışçı bir dünya imgesinin belleklerde yer etmesini vurgulamaktadır.

YARIŞMAYA KATILMA KOŞULLARIMIZ :

1. Yarışma ilçemizdeki Merkez ve Köy İlkokullarında öğrenim gören 7 - 12 yaş grupları arasında yapılacaktır.
2. Resimler istenilen büyüklükteki resim kâğıtları üzerine yapılabilecektir.
3. Çalışmalarda resim yapmakta kullanılan her türlü renkli malzeme kullanılabilir.
4. Çalışmalar öğrencinin kendi yaratıcı gücü ile ortaya konacak ve her ilkokul kendi okulu bünyesinde yarışmaya gönderilecek yapıtları saptayacaktır. Yarışmaya istenilen sayıda resim ile katılma serbesttir.
5. Resim çalışmaları en geç 26 Ekim 1979 tarihine kadar gazetemize ulaştırılacaktır.
6. Değerlendirme altı kişilik bir seçici kurul tarafından yapılacaktır. Sonuçlar gazetemiz aracılığı ile duyurulacak ve 1. 2. ve 3. ye ödül verilecektir. Dereceye giren yapıtlar gazetemizde yayınlanacak, ayrıca yarışmaya katılan tüm yapıtlar da sergilenecektir.

şiir köşesi

YAŞAYANA

Emmiler ölür, emmiler doğar
emmeler ağıt yakar
tükenen umutlarına
gün ışığı karanlığa dönüşür
yeni bir günü beklerler
mezarlar başına
kimi gül koyar, kimi karanfil
kim'nde kin
gölge düşmüşse umutlarına
yarını yok bilir sonsuzun
gününde arar çaresizliğini
eh be Dünya
ne de küçüksün ya

bir avuç toprak sonrası insanlarım
varsın ağlasın emmeler
emmelerim uğrunda
ölen nice emmelerde varya
kıskanır, kimi gözlerde intiras
kimi kurban, kimi hayran
yücelmek ister
kör.. topal
yücelmek isteriz
hep bir amaç uğrunu

Fikri ATEŞ

Karides Avcıları

Biz karides avcılarıyız körfezin
Ekmeğimiz ta !. dibindedir denizin.

Soğuk kış gecelerinin kuru ayazında.
Taytütü, çeşmeci, Hasan ağa koyunda.
Ağ atarız geceler boyu.
On iki voltluk lambaların aydınlığında.

Bazen gök gürler Şimşekler çakar!.
Bardaktan boşanırcasına yağmurlar yağar.
Hele birde esince deli rüzgâr..
Tekneye hücüm eder azgın dalgalar.

Eğer üzerin ıslanmış çizmen doluysa su
Sen bir balıkcısın arkadaş

Ömer Budak

Koşu

Acımasız iner akşamlar bu kente :
Akşamlar tekinsizdir.
Kapanır tüm kapılar birer ikişer
El ayak çekilir
Bir ölü sessizliği giyinir sokaklar

Kahır yüklü, öfke doludur cenler.
Çoğalır sevdanın sesi yüreklerde,
bir türkü olur, yayılır dalga dalga
Ve geceler, bir marşandız gibi
doludizgin koşar sabahlara...

Baki Yiğit

İlân

Fuel-Oil Borusu İzolasyon İşidir

Azot Sanayii T.A.Ş Gemlik Montaj ve İşletme Müdürlüğü'nde Fuel Oil borusu izolasyon işi yaptırılacaktır.

Yaptırılacak iş ile ilgili şartname Müdürlüğümüz Su Buhar Boru Baş Mühendisliği'nden temin edilebilir. Teklifler 18. 10. 1979 günü saat 17.30 a kadar Müdürlüğümüz Muhaberat Servisinde bulunacak şekilde elden veya posta ile gönderilecektir

Şirketimiz 2490 sayılı kanuna tabi olmayıp ihaleyi verip vermemekte veya dilediğine vermekte serbesttir.

Azot Sanayii T. A. Ş.
Gemlik Montaj ve İşletme
Müdürlüğü

İlân

Gemlik Azot Fabrikası Tesisleri Sahasında "Amonyak Lojmanlarından" 2 adedinin ikmâli ve yol inşaatı işi teklif almak suretiyle emane en yaptırılacaktır.

İşin geçici teminatı 50.000.- Tl'dır.

İhaleye ait teknik şartname sözleşme mesai saatleri dahilinde Müdürlüğümüz İnşaat Servisinde görülebilir.

İsteklilerin kapalı teklif mektuplarını en geç 25. 10. 1979 Perşembe günü saat 15 30'a kadar Müdürlüğümüz Muhaberat Servisine ulaştırmış olmaları gereklidir.

Postadaki vaki gecikmeler nazarı itibare alınmaz.

Müdürlüğümüz 2490 sayılı ihale kanununa tabi olmayıp ihaleyi yapıp yapmamakta veya dilediğine verip vermemekte serbesttir.

Azot Sanayii T. A. Ş.
Gemlik Montaj ve İşletme
Müdürlüğü

Gemlik Körfez

Haftalık Siyasi Gazete

Resmi İlânlar tek sütun santimi	50 TL.
İcra ve Mahkeme İlânları santimi	25 TL.
Kayıp İlânları	150 TL.
Teşekkür ve Doğum ilanları cm.	20 TL.
Kongre İlânları	400 TL.
Koop Kongre İlanları	500 TL.

Sürekli Özel İlânlar pazarlıkla alınır.

ABONE

6 Aylık	75 TL
Yıllık	150 TL.

Gazeteye verilen yazılar yayınlansın veya yayınlanmasın geri verilmez
Gazetemiz basın ahlâk yasasına uyar

TAKVİM BASTIRACAK
FİRMALARIN DİKKATİNE
1980 Yılı Yaklaşıyor
Zengin Takvim Örneklerimiz
Basımevimize Gelmiştir.
Geliniz, Görünüz ve Kararınızı Veriniz
SİPARİŞ KABUL ETMEYE BAŞLADIK
KÖRFEZ BASIMEVİ
Gazhane Cad. No. 45/A GEMLİK

Acele Satılık Daire
GAZHANE CADDESİNDE 136 M2
LÜKS DAİRE ACELE SATILIKTIR.
Müracaat : Gemlik Körfez Gazetesi Tlf : 1797
Not : Bahçe ile de değiştirilir.

Hürriyet, Bursa Hakimiyet
G. Körfez Gazeteleri İlan ve
Reklam İşlerinizde
Körfez Reklamcılık hizmetinizde
TLF : 1797
İSTİKLÂL CAD. A. ŞİRİN PASAJI GEMLİK

Gemlik
Körfez'i
Okuyunuz,
Okutunuz
Abone
Olunuz

Gericilik - Sömürü

GÖRÜŞ

Mehmet Sedire

İçinde yaşadığı ulusun ilerlemesini istemeyen, yeni atılımlara karşı çıkan insan gericidir. Bu tutumlarını sürdürenler hep geriye bakarlar, gerilerden birşeyler çıkarmaça çırpınırlar. Oysam, baktıkları çağını yaşamış yaşını doldurmuş devirlerde, bugünkü toplum düzenine ışık tutacak ilerici girişimler pek azdır. Geçmişteki ilerici hükümdarlar, bulunabildikleri süre içinde ileri atılımlar yapmışlardır. Yalnız, pek azının saltanatları süresince ilerici atılımları güncelliğini koruyabilmiş, topluma birşeyler katabilmiştir. Çoğunca koyu hükümdarlık çağlan topluma ışık tutmamış, ileri götürücü çalışmalardan sürekli kaçılmıştır. İlericilikte direnenler de başlarını vermişlerdir. İnsandan, toplumdan saltanatlarından olacak lan korkusuyla yaşayanlar, sürekli baskı yöntemi uygulamışlar; tüyler ürpertici cezalar getirmişlerdir. Saraylarda saz alemleri yapılırken, sarayların duvarlarında halkın alınterinin bulunduğunu unutur olmuşlar, keyiflerini cariye bolluğu içinde sürdürmüşlerdir. Yediyüz yıllık saltanatta hay hayclar, hey heyciler değil, toplumun kalkınmasında direnen düşün adamları zindanlan boylamış; kellelerini vermişlerdir.

Yazarlardan, cizerlerden, tiyatrodan korkulmuş, resim yasak sayılmıştır. Saray müziği yalnız saraylılarca anlaşırlırken, dışardaki halk müziğine ilgi duyulmamış, sürekli dışlanmıştır. Saraylıların konuştuğu dili halk anlamaz. Saraylılarda halkın dilini anlamaz olmuşlardır. Ne de olsa Saraylı Farsça, Arapca konuşur. Bu saraylı dilini bırakarak halkca konuşmak, kendini halktan saymak, zamanın sosyetesine göre çirkin bir şeydi. Güzel sanatların bir dalı olan resim, yukarıda değindik yasaktı. Resim yasaklayan kafalara karşı ressam süsleme sanatlarını, minyatürü koymuştur ortaya. Giderek eski yazı sanatları içinde insan yüzleri, hayvan figürleri görülmüş. Böylece insan resmini yasaklayan düşünceye hat sanatında karsı çıkılmış; insanın ilerleme isteğine set çekilemiyeceği böylece söylenmiştir. Eğitim düzeni lalalarla, falakalı öğretmenlerle sürdürülmüş, daha çocuklukta bir çok yaratıcı zekâ söndürülmüştür.

Cumhuriyetten bu yana gericilik, ilericilik çizgisi ne olmuş; hangi hangini geçmiştir? Cumhuriyetin genç yıllarında gericilike göz açtırılmamış, her gerici davranış, karşısında devleti bulmuştur. Genç Cumhuriyetin Cumhurbaşkanı ATATÜRK Türk ulusunu her alanda ileri götürmek için olumlu adımlar atmış; ulusu kısa sürede bilmezlikten kurtarma savaşını başlatmıştır. Güzel sanatların her dalına gereken ilgiyi gösterirken, dinin devlet işlerindeki etkinliğini lâiklik ilkesiyle kaldırmıştır. Cumhuriyet Tarihinde Kültür devrimi diyebileceğimiz Köy Enstitüleri'nin kurulmasına Eğitim Kurslarıyla parmak basmıştır. Çok partili yaşama geçildiğinde güçlü, ileri atılımları özümsemiş, daha ileri amaçlayan bir toplum vardı. Ama, iş başa geçmeye, oya insan avlamaya tavlamaya düştüğünde, geminin dümeni başka yöne kırıldı. On yıllık Demokratik Parti yönetimi tüm olanları başaşağı ederek, gericiye prim verdi. İşte, başbakanın gezilerinde çocuklarını kurban etmek için bıçak eline bekleyen babalar bu devirde göründü. Dinin siyasete alet edilmesi, Türk Dili'nin rafa kaldırılarak daha ağır, ağdalı Osmanlıca, Farsça, Arapca karışımı diller okuduk, devlet büyüklerinden, radyolardan, şakşakçı basından. Bu kez devleti yöneten kadro tüm gücüyle gericilik oyunları sergilerken, gericilerin de arkasını sıvazlamakta da geri kalmadı.

Bugünün gericilerinde, tutucularında değişen birşey oldumu? Parti Reklâmların da izlediğimiz geriye dönük beyinlerden neler işittik. Bu ağızların söylediklerinden çok, söylenenlerin aralarında olanlar önemli. Tüm söylediklerinin içinde geriye, gericiliğe özlem duyuluyor. Bu bağnazlar dalericiliğe, dilin özleşmesine düşman. Her sözlerinin başında Allah Peygamber. Böylece oy avına çıktıklarını sanıyorlar. Türk Ulusu Cumhuriyetin 56. yaşında ummadıkları ölçüde ileri yürüdü. Ne eğitim-öğretimiyle, ne dili, güzel sanatlara tutkunuyla ne ileri boyutlara ulaşan devrimciliğiyle oy nanamaz, alay edilemez. Tüm bu olgulardan gazeteleriyle, Parti Reklâmlarıyla sömürmeyi amaçlayan, uyutmak sömürmek için ninniler düzenleyenler ninnilerinde uyurken vicdanlarını dinlesinler yeter. Gerici, bireyleri, halkı toplumu amacı için kullanmak isteyendir. Böylece, sömürmeyi, egemen olmayı amaçlayandır.

Engürücük Köyü Kalkınma, Güzelleştirme ve Turizm Derneği Başkanlığından

Derneğimizin yıllık olağanüstü kongresi 11 kasım 1979 günü saat 20.00 de köy kahvehanesinde yapılacağından sayın üyelerimize duyurulur.

Yönetim Kurulu

Gündem:

1 - Açılış ve divan seçimi
2 - Yoklama ve saygı duruşu
3 - Çalışma ve denetleme reporlarının okunması
4 - Raporların tenkidi ve ibrai
5 - Yeni yönetim ve denetim kurullarının seçimi
6 - Dilekler ve kapanış

Soyadı Tashihi

Gemlik Nüfus Kütüğünde kayıtlı olan (TUM) soyadım Gemlik Asliye Hukuk Mahkemesinin 22. 8. 1979 tarih 1979/477 karar 1979/309 esas sayıları ile (TUN) olarak düzeltilmiştir. Duyurulur.

Ali TUN

Her Çeşit
Cilt İşleri
Yapımına
Seri Olarak
Başlanmıştır

KÖRFEZ BASIMEVİ

KÖRFEZ
BASIMEVİ

Her Türlü Düğün Nişan,
Sünnet Davetiyeleri
Fatura, Bono, irsaliye,
Makbuz, Senet Kartvizit
Kartadres ve Her Çeşit
Basım işleriniz için
Emrinizdedir.

Tlf : 1797

İstiklâl Cad. Şirin Pasajı GEMLİK

gemlik
KÖRFEZ
HAFTALIK SİYASİ GAZETE

DURMAYALIM DÜŞERİZ

YIL : 7 SAYI : 326 200 KURUŞ 27 EKİM 1979 CUMARTESİ

Devrimci Muhalefet Listesi 107 Fark Yaptı

Petrol-İş Sendikasında Yönetim Devrimci İşçilere El Değiştirdi

Gemlik Körfez — Pazar günü yapılan Gemlik Petrol-İş Sendikasının olağan genel kurul toplantısında «Devrimci Muhalefet grubu 107 oy farkı ile seçimleri kazandı.

Şirin Sinemasında toplanan Gemlik Petrol-İş Sendikası genel kurulu saat 10.30 da açıldı. Kongreye Petrol-İş Sendikası Genel Başkanı Cevdet Selvi, Türk 8. Bölge Temsilcisi Kadir Topuz, Petrol-İş Sendikası Genel Sekreteri Adem Yılmaz, Genel Sayman Münip Tepeci ile Petrol-İş Samsun, Elâzığ, Mersin, Diyarbakır Şube Başkan ve yöneticileri ile konuklar katıldılar.

Divan Başkanlığına Petrol-İş Sendikası Genel Başkanı Cevdet Selvi, Başkan Yardımcılığına Mersin Şube Başkanı Asım Özçetin ve yazmanlıklara Ersin Kara ile Edip Yontar seçildiler.

KONUŞMALAR

Katılma oranının yüksek olduğu Petrol İş Sendikası kongresinde yönetim ve denetim kurulu raporları kitap halinde dağıtıldığı için okunmadı.

Konuklar adına yapılan konuşmalarda ilk sözü Türk İş 8. Bölge Temsilcisi Kadir Topuz aldı. Kadir Topuz konuşmasında ağır bunalım dan geçmekte olan ülkede, işçiler, köylüler, dar gelirlilerin hayat koşullarından bu naldığını söyledi. Ülkede işçileri oy makinası kabul eden siyasilerin, işçiler üzerinden elini çekmesini istedi.

Kadir Topuz'dan sonra kürsüye elleri cebinde çıkan Samsun Şube Başkanı İzzet Altıntaş, işçiler tarafından konuşturulmadı. Israrla kürsüde konuşacağını söyliyen Samsun Şube Başkanına karşı alehte gösteriler yapılınca kongrenin havası bozuldu. Bunun üzerine; Divan Başkanı Cevdet Selvi, İzzet Altıntaş'ı uyardı ve konuşmasını çok kısa yapmasını istedi. Yine bu arada Hükümet komiseri, kongrenin bu havada devam edemiyeceğini, içeri toplum polisi çağıracağını bildirdi hava yumuşadı ve Samsun Şube Başkanı protestolar arasında kürsüden indi. Daha sonra söz alan Petrol İş Mali Sekreteri Münip Tepeci, Emperyalistlerin ve onun yerli işbirlikçileri tekelci sermayenin AP, CHP hükümeti kurma istemine şiddetle çattı. Münip Tepeci, şöyle konuştu :

«— Bazılarının ısrarla vurguladığı geniş tabanlı hükümet modeline biz işçiler karşıyız. Bugünkü bunalımı yaratanlar, şimdide işçi sınıfının temel hak ve özgürlüklerine el atmak istemektedirler. İşçiler bu özgürlükler onlar tarafından verilmedi biz haklarımızı söke söke aldık. Bu nedenle önümüzdeki günler bizler için önemlidir. Bu günlerde mücadelemiz işçilerin birlik ve beraberliğinden geçecektir.»

Daha sonra yeniden söz alan Petrol İş Genel Başkanı Cevdet Selvi şunları söyledi :

«—Sermaye sınıfı ülkenin ekonomik durumundaki bozukluğu işçi sınıfının üstüne yüklemek istiyor. Bu 27 Mayıs'ta 12 Mart'ta böyle oldu, şimdi de aynı oyun onanmak isteniyor. Sermaye sınıfında büyük değişiklikler olduğu halde, işçilerin hallerinde bir değişiklik olmadı. Sorunlar biteceğine arttı. Ekonomideki bozukluğu çeşitli yerlerde aramak hatadır. Bozuk olan emperyalist kapitalist sistemin kendisidir. Çözüm ise emekçilerin ellerindedir.

Genel Başkanın konuşmasından sonra, Petrol-İş Genel Sekreteri Adem Yılmaz konuştu daha sonra yönetim kuruluna karşı eleştiriler yapıldı.

Eleştirilerde söz alan konuşmacılar, eski yönetim kurulunu ağır dille suçladılar. Muhalefet başkan adayı Sadi As, Mehdi Ağrı yönetiminin toplu sözleşmeler nedeniyle kongreyi öne almadığını, tabandan gelen baskılar nedeniyle böyle bir yolun seçildiğini belirterek işçilerin alınterini, emeğini toplu sözleşmelerde işverenlere peşkeş çekenlerden işçiler hesap soracak ve bu kongrede sarı sendikacıları alaşağı edecektir» dedi. Sadi As, konuşmasına şöyle devam etti «-Suni İpek fabrikasında çalışan işçiler karbon sülfür zehiri içindedir. Yönetici, beyler, iş güvenliği yasasına karşın 6 saat çalışmayla ilgili çalşmalar yapmamışlar, belirli bir mücadele vermemişlerdir. Bugün, Gemlik Mezarlığı, karbonsülfürden ölmüş birçok şehitle doludur. Sokaklarda elleri titreyen Suni İpek işçileri gezmektedir. Bu durumu ortadan kaldıracağız Bu işçilerin kararlı mücadelesiyle bu kongreden doğacaktır.»

Elestirileri yanıtlayan, eski yönetim kurulu üyesi Mehdi Ağrı, kendilerinin sarı sendikacı olmadıklarını, kusurları olabileceğini, bunu bastan söylediklerini ve taban istediği için yeniden aday olduğunu söyledi.

SEÇİMLER

Daha sonra seçimlere geçildi ve yapılan sayımda Sadi As'ın Başkanlığını yaptığı «Devrimci Muhalefet» listesi 657 oy alırken, Mehdi Ağrı'nın listesi 550 oy aldı.

Petrol-İş Sendikası Gemlik Şubesinin yeni yöneticileri şunlar

Sadi As (Başkan) Ömer Köse (İdari Sekreter) Nusret Köse (Mali Sekreter) Ömer Kara (Azot), Mehmet Yiğit, (Azot) Reşat Çakım (Akü) Ersin Kara (Suni İpek) Yönetim Kurulu üyeleri

Petrol-İş Sendikası kongresinde divan başkanlığını Genel Başkan Cevdet Selvi yaptı. (Foto Gemlik Körfez)

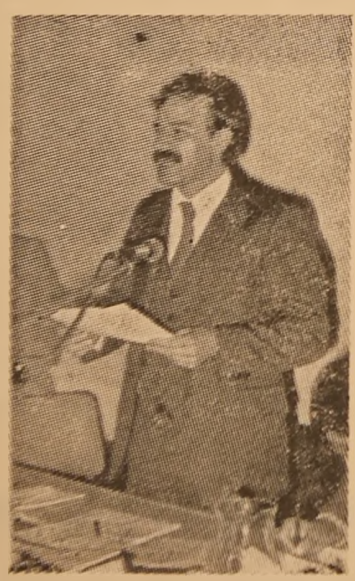

Petrol-İş Genel Başkanı Selvi, kapitalistlerin yarattığı ekonomik bunalımın işçilere ödetilmek istendiğini söyledi.

Sadi As, kongrede yönetimi eleştirdi.

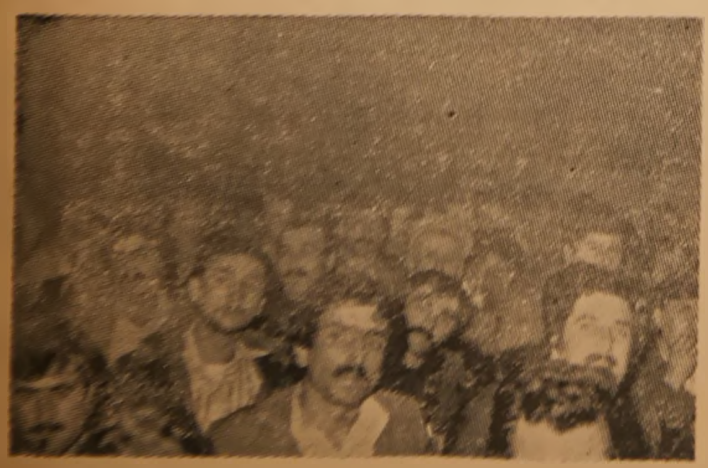

Petrol-İş işçileri kongreyi büyük ilgiyle izlediler.

Rekolte Çok Düşük. Tüccar Piyasaya Yüksek Fiatla girecek.

Marmara Birlik Zeytin Taban ve Tavan Fiatlarını Açıkladı

Marmara Birlik Zeytin Kooperatifinin 1973 yılı zeytin taban fiatını 36 liradan, tavan fiatı ise 80 liradan saptadığı öğrenildi.

Marmara Birlik Zeytin Kooperatifi Genel Müdürlüğünce hazırlanan fiat politikasının Ticaret Bakanlığınca da onaylandığı açıklandı, bu yıl üretim rekoltesinin çok düşük olması nedeniyle tüccarın az olan taneli zeytini çok yüksek fiatla mutlaka alacağı belirtiliyor.

Gemlik Ziraat Teknisyen liğince hazırlanan rapora göre bu yıl ilçemizdeki zeytin rekoltesinin 3 milyon kg. olmasının beklendiği öğrenildi. Öte yandan 72 nolu Zeytin Kooperatifi Başkanı Ali Yıldırım, rekoltenin çok düşük olacağını bildirerek şunları söyledi :

«— Rekoltenin 1 milyon kg. erişeceğini sanmıyorum. Bu yıl kooperatifimize üreticinin zeytin vermesi söz konusu değildir. Zeytinin çok seyrek olması iri taneli olacağını belirtisidir. Üst yönetimimiz tavan fiatı 80 lira kabul etmiştir. Tüccar bu durumda devreye girecek ve en az 100 TL. dan zeytin alacaktır.» dedi.

ZEYTİN FİATLARI YÜKSELTİLDİ

Öte yandan Marmara Birlik Kooperatife Yönetim Kurulu aldığı bir kararla 70 liradan satılmakta olan hususi zeytinin fiatını 110 liraya çıkarmıştır.

Yeni Zeytin satış fiatları şöyle olmuştur.

Hususi	70 TL.	110 TL
Ekstra Ekstra	60TL.	100TL.
Ekstra	50 TL.	90 TL.
Lux Duble	45 TL	80 TL.
Duble	—	70 TL.
Birinci	—	60 TL.

Marmara Birlik Kooperatifince piyasaya perakende satılan Hususi zeytinin yanında kilogramı 80 TL. olan Ekstra zeytinin de satışa çıkarılacağı öğrenildi.

Öte yandan 72 nolu Marmara Birlik Zeytin Kooperatifi Müdürü İbrahim Okayın Edincik'e atandığı, Mudanya Kooperatifi eski Müdürü Doğan Şahin Gemlik'e atandı.

KADRİ GÜLER, PETROL-İŞ SENDİKASI BAŞKANI SADİ AS İLE SÖYLEŞİ YAPTI

2. Sayfamızda

Gazetemiz G. Körfez Okurlarının, Cumhuriyet ve Kurban Bayramlarını Kutlar.

Söyleşi

KADRİ GÜLER, SADİ AS İLE GÖRÜŞTÜ

21 Ekim 1979 günü ilçemizin en büyük işçi sendikası Petrol-İş'in olağan genel kurul toplantısı yapıldı. Bu kongreyle yönetimde uzun yıllardır izlenen bir siyaset yıkıldı. «Sınıf» sendikacılığını yaşama geçirecek, yeni bir kadro iş başına geçti.

Ülkemizin içinde bulunduğu dışa bağımlı çarpık kapitalist sistem ve onun sonucu doğan ekonomik krizlerin büyük boyutlara çıktığı günümüzde; işçiler, köylüler dar ve sabit gelirliler gün geçtikçe düştükleri sömürü ağının içinde bocalarken, Gemlik'te işçiler bölünmeden, kararlı mücadeleleri sonucu, sendika yönetimini devrimci bir kadroya teslim etti.

Bu söyleşiyi Petrol-İş Sendikası Gemlik Şube Başkanlığını kazanan «Devrimci Muhalefet» listesi adayı Sadi As ile yaptık.

GÜLER — Sayın As, kısa özgeçmişinizi anlatırmısınız?

AS — 1949 Tavşanlı doğumluyum. İlk işçiliğe askerlik öncesi kömür işletmesinde başladım Askerlik dönüşü 1971 de Suni İpek Fabrikasına laborant olarak girdim. 1973 yılında yemek direnişine öncülük ettiğim gerekçesiyle işverence iş akdim fesh edildi. 1977 de Azot montaj tesislerine işçi oldum. Bu arada sendika başkanlığına aday oldum. Solda birlik sağlanamayınca seçimleri kaybettik. Aynı yıl Azot işvereni iş akdimi fes etti. Bu kez Bursa Aroma Fabrikasına girdim. İşveren sendikal çalışmalar nedeniyle yine iş akdimi fes etti. Disk'e bağlı Gıda-İş Sendikasında Eğitim Sekreteri olarak çalıştım. Bu ay yeniden Azot'a girerek Sendika seçimlerinde başkanlığa aday oldum. Seçimleri kazandım ve şu an Petrol-İş Gemlik Şube Başkanıyım.

GÜLER — Devrimci Sendikal anlayışınız nedir?

AS — Sendikalar hiçbir ayrım gözetmek sizin siyasal düşüncesi, dini, ırkı, cinsiyeti, ırkı ne olursa olsun tüm işçileri bünyesinde bulunduran kitle örgütleridir. Sendikalar SINIF örgütleridir de çünkü işçilerin çıkarları Sınıflarının çıkarıdır.

Sendikalar işçilerin ekonomik, demokratik ve politik yönden gelişmesini, sınıf bilincine erişmesini sağlar. Devrimci sınıf sendikacılığında işçi söz ve karar sahibidir. İşleyiş alttan yukarı doğrudur. Devrimci sendikacılık, sarı sendikacılık gibi Partiler üstü tarafsız bir politika yerine, işçi sınıfı ve yoksul halktan yana taraf tutucudur. Bu özelliği çok önemlidir.

GÜLER — 1980 yılı Petrol-İş için toplu sözleşme yılı, sizce önümüzdeki günlerde işçileri ilgilendirecek en önemli konular nelerdir.

AS — Evet, 1980 Türkiye için zor aşılacak bir dönemdir. Çünkü 1980 yılında düzende köklü değişiklikler beklemek olası değil. Bu düzen doğal olan krizlerinden birini daha yaşıyor. Bu ekonomik krizin sorumlusu bizler değiliz. Emperyalistler ve onların yerli işbirlikçileri daima kapitalist sistemin krizini işçilerin yarattığını öne sürerler. Bu nedenle önümüzdeki günlerde sermaye, işçiler üzerine baskı ve terörünü arttıracaktır. Önemli siyasi gelişmeler de olabilir. 1980 işçiler için zor bir toplu sözleşme yılı olacaktır.

GÜLER — PETROL İŞ Gemlik Şubesine bağlı işyerlerinizde sizce en önemli ve ivedilikle üzerinde durulması gerekli konular nelerdir?

AS — Petrol İş şubemizin halletmesi gerekli birçok önemli sorun vardır. Bu sorunlar yıllardır çözümlenmemiş ve süregelmiş, üst üste yığılmıştır. Tüm sorunları kökünden çözme çabalarını sürdüreceğiz.

Suni İpek fabrikasında ivedi sorun olarak işçi sağlığını görüyorum. Suni İpek'te iş yasası çiğneniyor. İş yerinde karbon sülfür zehiri işçi arkadaşlarımı etkisi altında bırakıp öldürüyor, sinir bozuklukları, göz hastalıkları ile yorgun insan haline getiriyor. İş kanunun uygulanmasını ve karbon bulunduğunda 6 saat çalışma mücadelemizi sürdüreceğiz.

BP. işvereni Türkiyede genel bir tenkisata hazırlanmaktadır. Gemlik'te de 9 kişinin işten çıkarılması söz konusudur. Petrol-İş olarak ve Gemlik şubesi olarak olaya hemen eğiliyoruz. Çalışmalarımız bu konu üzerinde sürdürülüyor.

Aku'da çalışan arkadaşlarımız çok sağlıksız bir ortamda çalışmaktadırlar. Bunun önüne geçeceğiz.

Yönetim olarak bayram sonucu tüm işyerlerini gezip sorunları yakından saptayacak ve işverenleri uyaracağız.

GÜLER — Yönetime ne gibi yenilik getirmeyi düşünüyorsunuz?

AS — En önemli sorunumuz işçi eğitimidir. İşçi eğitimini Genel Merkez ve şube olarak sürdüreceğiz. Seminerlerde amacımız eskiden olduğu gibi işçiyi uyutucu açıdan değil, işçiye, sınıfsal bilincin verilmesi, ülke ve dünya sorunları konusunda geliştirici olacaktır. Seminerler yanında sosyal, kültürel çalışmalar yapılacaktır. Önümüzdeki günlerde halk ozanlarının katılacağı ve iki gün sürecek bir konser düzenliyoruz. Bu konuda ön çalışmaları yaptık. Local işçiye yakışır bir duruma getireceğiz.

Yönetimde, devrimci sendikacılığı, sınıf sendikacılığını hayata geçireceğiz. Tabanda, sendika yönetiminde SÖZ ve KARAR sahibi olacaktır.

GÜLER — Sendikacı olarak ilçe sorunları hakkında görüşlerinizi nasıl sıralarsınız?

AS — Gemlik ülkemizde işçi sınıfının nüfus yoğunlaştığı bir işçi kentidir. Belediye hizmetlerini işçilere ve halkımıza hizmet götürecek bir yönetim değişikliği için Petrol-İş olarak bütün gücümüzle çalışacağız.

Halkımızın sömürüden kurtulması için kooperatifleri maddi ve manevi yönden destekleyeceğiz. Tüketim kooperatifinin temelde ve daha güçlü olması için çaba harcayacağız.

Petrol-İş sendikası olarak mücadelesini işçi sınıfı mücadelesinin be yoksul halkımızın mücadelesinden soyutlayamayız. Bu görüş ve doğrultuda tüm ilerici, demokratik kuruluş ve siyasi partilerle işbirliğimizi sürdüreceğiz.

GÜLER — Söylemek istediğiniz başka konu var mı?

AS — Yönetime gelmemizle işçiler dışında halkımızın gösterdiği ilgi sevindirici oldu, duygulandım. Halkımız toplumsal kavgamızı iyi izliyor Tümüne teşekkür ederim.

Schweppes
Gemlik ve Havalisi
Bayii
YENER KURT
Sayın Dost ve
Müşterilerinin
Bayramını Kutlar.

ERKULLAR İNŞAAT
İBRAHİM VE KEMAL ERKUL
Sayın Dost, Akraba, Müşteri ve Tüm Hemşehrilerimizin
Kurban Bayramını Kutlar.
Esenlikler Dileriz.
MERKEZ :
İSTİKLÂL CAD. NO. 21
TLF : 1496 - 2194 — GEMLİK
TLF : 270 — ORHANGAZİ

Tüm Üyelerimizin ve
Gemlik Halkının
Bayramını
İçten Dileklerle Kutlarız
PETROL-İŞ SENDİKASI
Y. KURULU

Kongre İlânı

Muratoba Köyü Kalkınma ve Güzelleştirme Derneği Başkanlığından

Derneğimizin yıllık normal genel kurul toplantısı 11 Kasım 1979 Pazar günü saat 20.00 de Köy Kahvehanesinde yapılacağından sayın üyelerimizin teşriflerini rica ederiz.

Yönetim Kurulu

G ü n d e m :

1- Açılış — 2- Yoklama — 3- Divan seçimi — 4- Faaliyet ve murakıp raporlarının okunması — 5- Raporlar üzerinde görüşme — 6- İdare heyeti ve murakıpların aklanması — 7- Yeni idare heyetinin ve murakıpların seçimi — 8- Temenniler — 9- Kapanış.

Sayın Hemşehrilerim

Kurban Bayramı nedeni ile bayramın ikinci gününe tekabül eden gün saat 13.00 de Belediye Riaset odasında bayramlaşma yapılacaktır.

Gerek Meclis Üyeleri ve gerekse kıymetli Gemlik halkını beklediğimi, gelemiyen bütün Gemlik halkının Bayramlarının Candan Kutlar, Hürmemler Ederim.

İbrahim AKIT
Belediye Bşk.

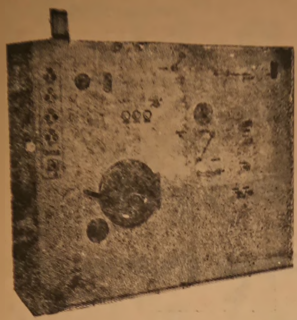

BÖWE

Kuru Sistem Temizleme Fabrikası

Bayramınızı Kutlar, Mutluluk ve Esenlikler Diler.

FABRİKA :
İSTİKLAL CAD. GÜRÇAY İŞ HANI NO. 42-43 GEMLİK

BÖWE Çarşı Şubesi
Alahattin Filyos

SAYIN DOST VE MÜŞTERİLERİMİZİN

BAYRAMINI KUTLAR,

SAĞLIKLI GÜNLER DİLERİZ.

ALİŞ BUTİK

TLF : 2423

Kayhan Mah. 2 Nolu Cad. No. 19 GEMLİK