GEMLİK GEMLİK'İN İLK GÜNLÜK GAZETESİ

Körfez

TARAFSIZ SİYASİ GAZETE

1 Mart 2003 Cumartesi FİYATI : 200.000. TL.

Hesaplı Alışveriş için
İNAN
ALIŞVERİŞ MERKEZİ'ne
Uğrayın...
Manastır Mevkii - GEMLİK
Tel : (0.224) 514 53 09 Fax : 514 53 10

Garaj boşaltılacak mı?

Gemlik'in önemli sorunlarından olan minibüs ve otobüs terminali plan görüşmelerinde, Belediye Meclisi'ne takıldı. Yıkılan eski Devlet Hastanesi'ne taşınacak olan garajın taşınması çalışmalar bitmesine karşın gecikti.

Gemlik'in önemli sorunlarından olan Terminal yapımı, Belediye Meclisinin Ekim ayı toplantılarında plan değişikliğini kabul etmeyen Belediye Meclisine takılınca, eski Devlet Hastanesi'ne taşınacak olan minibüsler eski yerinde kaldı.

İlçe nüfusunun her geçen gün artması ve ilçe şehir içi trafiğinin giderek yoğunlaşması nedeniyle, trafiğin şehir dışına taşınmasının zorunluluk haline gelmesi ile bu sorunu çözüm getirmek için geçtiğimiz yaz 17 Ağustos 1999 depreminde büyük hasar gören Gemlik Devlet Hastanesi, Belediye tarafından yıktırılarak, bu alana minibüs ve otobüs terminali haline getirildi.

Aylar süren çalışmalardan sonra minibüslerin bu alana taşınması beklenirken, Belediye Meclisi nde revizyon imar planları görüşüldü. Plancının isteğiyle bu yerin terminal yapılması istemi, imar komisyonu ve Belediye Meclisi'nce kabul edilmedi.

İmar planlarında terminal yeri olarak çevre yolunda, zeytin haline giden yolun köşesi belgösteriliyor. Kent trafiğinin rahatlaması için minibüs garajının bir an önce ilçe dışına taşınması isteniyor.

Mesai saatleri değişti

3 Mart 2003 Pazartesi gününden itibaren kamu kurumlarında, sabah saat 08.oo de başlayacak olan mesai saat 12.oo de sona erecek.

Öğleden sonra ise, mesai 13.oo ile 17.oo arasına kadar devam edecek.

Yapılan açıklamada, kurum amirlerinin mesai saatlerine titizlikle uymaları istendi.

Açıklamada, bazı kurum ve kuruluşlar için özel kanun ve tüzük ve talimatla tesbit edilmiş olan çalışma saatlerinin uygulanması saklı tutuldu.

Belediye Meclisi olağanüstü toplanacak

Gemlik Belediye Meclisi, pazartesi günü olağanüstü olarak toplanacak.

Belediye Başkanı Mehmet Turgut tarafından olağanüstü olarak toplantıya çağrılan Belediye Meclisinde, eski meclis tutanağının okunmasından sonra, önerilerle ilgili konular görüşülerek tamamlanacak.

Olağanüstü Meclis kararı, Belediye meclis üyelerine ve basına bildirildi.

Güne Bakış

Kadri Güler
gemlik_korfez@yahoo.com

Terminal

Gemlik'te eksikliği hissedilen en önemli konulardan biri Terminal..

Çevremize baktığımızda bu konuda en geride kalan ilçenin Gemlik olduğunu görürsünüz.

Orhangazi, Mustafakemalpaşa, Karacabey, İnegöl gibi büyük ilçeler bu sorunu çoktan çözdü.

Peki bu sorun bizde neden çözülemedi?

Başta eski belediye başkanları tarafından belirlenen alanın kamulaştırmasının yapılmamasından.

Eğer, imar planlarında gösterilen Terminal alanı kamulaştırılmış olsaydı, gerisi kolaydı.

Bursa da olduğu gibi yapım işi kooperatiflere bırakılabilirdi

Yer konusunda birçok spekülasyonlar yapıldı

Devamı sayfa 6'da

Karın ardından güneş sevindirdi

Bir hafta süreyle ilçemizi etkisi altına alan ve bizlere soğuk günler yaşatan kar yağışlarının ardından güneşli günlerin başlaması insanları sokağa döktü.

İlçemizi bir hafta süreyle etkileyen kar ve yağışlar yerini güneşli günlere bıraktı.

Kar yağışlarının dünden itibaren ülkeyi terk etmesi üzerine, güneşli günler başladı.

Tüm ülkeyi etkisi altına alan ve hayatı etkileyen kar ve soğuk havaların yerini güneşli günlere bıraktığını bildiren Meteoroloji ilgilileri tarafından açıklandı.

Soğuklardan evlerinden çıkamayan Gemlikler, dün kordonlarda gezerek güneşin özlemini gidердiler.

Buluşma

Gürhan ÇETİNKAYA

"Komşu Komşunun Külüne Muhtaç"

"Ev alma komşu al"
"Kötü komşu mal sahibi yapar"
"Komşuda pişer bize de düşer"

Komşuluk ilişkileriyle ilgili deyişleri çoğaltmak mümkün.

İçinde yaşadığımız dönemde komşuluk ilişkileriniz ne alemde...

Eskiyi arıyor musunuz?

Çocukluğunuzda elinize boş bir kap alıp da - *Varsa annemler biraz yoğurt istiyor*, dediğinizi, o kabın geri giderken de içine mutlaka evde pişen bir yemekten veya tatlıdan konduğunu anımsıyor musunuz?

Komşuluk şöyle tanımlanıyor kitaplarda; ***"Ayrı çatılar altında yaşanmasına rağmen ekonomik ve toplumsal bir birlik oluşturma.. Dayanışma içinde yaşamı sürdürme"***

Bana göre ise komşuluk :

"Çat kapı ziyarete gidebilme, geç vakitlere kadar süren sıcacık keyifli sohbetler edebilme, başın dara düstüğünde saate bakmaksızın komşunun kapısını çalabilme"

Gelelim günümüze...

Ekonomide kaynak daralmaları, gelir dağılımındaki adaletsizlikler eskinin komşuluk geleneği de bozdu..

Buna bir de geçim sıkıntısı eklenince, ilişkiler de kopukluk, hatta dönem dönem de gerginlikler yaşanıyor.

Bu oluşumda birey olarak bizlerin suçu yok...

Adına küreselleşme denilen süreç bizi bu günlere getirdi.

Göçlerin de çok büyük etkisi var.

Köyden çıkan geri dönmek istemiyor. Çünkü köydeki durum, hiç de iç açıcı değil. Her türlü olumsuzluğa rağmen kente alışmaya çalışıyor. Yadırgamamak gerek.

Sen yatırımlarını Batı'ya yap. Marmara ve Ege Bölgesi'nde yoğunlaştır. Sonra da yadırga. Yok öyle şey.

Toplumu oluşturan her birey anayasal hakkı olan eşitlik ilkesinden yararlanacak. Dolayısıyla açlık, kıskançlık, eşitsizlik duyguları da bozuyor. İnsan ilişkilerini sekteye uğratıyor. Komşuluk da kalmıyor, dostluk da...

Kaçımız karşı dairede ya da alt katta oturan komşumuzu tanıyoruz.

Bir merhaba düzeyinde hukukumuz var mı? Oysa, aynı apartmanda oturan ancak gelir ve sosyal yapıları farklı ailelerin paylaşacakları ortak değerler mutlaka vardır. Olamaz mı?

Her şeye rağmen, aklımızla, beynimizle, yüreğimizle komşuluk ilişkilerimizi yeniden canlandırabilir miyiz?

Apartmanda ya da sokağımızda sabah ilk gördüğümüz kişiye tanımasak dahi merhaba demeyi denesek...

Belki de gelecekte çok güçlenecek bir dostluğun tohumunu atmış oluruz.

Karamsar olmamak gerekiyor.

Çünkü yardımlaşma, paylaşma duygusu genlerimizde var.

Önemli olan bu genleri harekete geçirecek kıvılcımı çakabilmek.

Hazır birlik ve beraberliğe şu günlerde her zamankinden daha çok ihtiyacımız da varken!

Sahi, Irak da bizim komşumuzdu değil mi?

Serbest Kürsü

Tamer SİVRİ
Bursa Zihinsel Özürlü Çocukları Koruma Derneği Başkanı

Özürlüler İçin Kimlik Kartı

Bugünkü yazımda, özürlüler için kimlik kartı ve engelli kimlik kartının sağlayacağı kolaylıklar ile engelli kimlik kartı almak için gerekli olan belgeler ve izlenilecek yollar hakkında bilgi vermek istiyorum.

Engelli Kimlik Kartının Sağlayacağı Kolaylıklar :

1- Değişik kurum ve kuruluşlardan istenilen raporlar istenmeyecek, kimlik kartı rapor yerine kullanılacaktır.

2- Gelir Vergisi indiriminden kimlik kartına esas olan sağlık kurulu raporu ile faydalanabilecek, Gelir vergisi indirimli engelli kişinin herhangi bir sosyal güvenlik kuruluşuna bağlı olmaması durumunda kendisine bakmakla yükümlü kişi içinde geçerli olacaktır.

3- Devlet demir yolları ile seyahatlarde % 50 Türk Hava yolları ile seyahatlerde % 40 indirim yapılacaktır.

4- Yerel yönetimlerin alacağı kararlar ile toplu taşıma araçlarından ücretsiz ya da indirimli yararlanılacaktır.

5- Devlet tiyatrolarından ücretsiz yararlanılacaktır.

6- Kamu kurum ve kuruluşlarının engelli çalıştırma zorunluluklarına bağlı olarak engelli istihdamı amacı ile açılan sınavlarda, engel durumunu kanıtlayabilecek.

7- Telsim Özgür hattan indirimli olarak yararlanabilecek.

8- Yerel yönetimlerin alacağı kararlar ile su bedellerinden indirimli yararlanılacak.

9- Milli Parklara ücretsiz olarak girebilicek.

ENGELLİ KİMLİK KARTI ALMAK İÇİN GEREKLİ BELGELER VE İZLENİLECEK YOLLAR :

1- Yönetmeliğe uygun sağlık kurulu raporu

2- Sosyal çalışmacı ve psikolog tarafından doldurulmuş engelli kimliği bilgi formu.

3- Renkli iki adet vesikalık fotoğraf (son 6 ayda çekilmiş)

4- Nüfus cüzdanının onaylı fotokopisi

Engelliler için rapor vermeye yetkili hastahanelerden birine müracaat edilecek. rapor alınacak. (Devlet Hastanesi gibi)

Hastanede sosyal çalışmacı veya psikolog var ise, engelli kimliği bilgi formu düzenlenecek.

Bu form eğer uzman olmadığı için düzenlenmemiş ise, Sosyal Hizmetler İl Müdürlüğü tarafından düzenlenecektir.

Tüm belgeler tamamlandıktan sonra Sosyal Hizmetler İl Müdürlüğü'ne teslim edilecektir. Eğer belgelerinizde bir eksiklik yoksa kimlik kartınız, Başbakanlık Özürler İdaresi Başkanlığı'nca adresinize iadeli taahhütlü olarak gönderilecektir.

Sakatlık ve Malüllük Maaşı

Bu maaşı alabilmek için, 18 yaşını doldurmuş olan engelli yetişkinlerin ikamet ettikleri sınırlar içerisindeki İlçe Kaymakamlığı'na müracat etmeleri ve gereken belgeleri hazırlamaları gerekmektedir.

Bir sonraki yazımda, sakatlık indirimi ve vergilendirme konusunda da bilgiler vereceğim. Bitimsiz mutluluklar dileklerimle.

GEMLİK Körfez TARAFSIZ SİYASİ GAZETE 'sine

VERECEĞİNİZ İLAN ve REKLAMLAR KAZANDIRIR

1 AYLIK PAKET REKLAM
100 milyon + KDV

BU FIRSATI KAÇIRMAYIN!

BİR TELEFON YETERLİ
Tel : (0.224) 513 17 97

Yol ortasında ağaç

İlçemizin ara sokaklarında rastladığımız ilginç manzaralar bitmiyor.

Dr. Ziya Kaya Mahallesi Ilıca Cadde Ozan Sokağa aracınız ile birlikte girdiğinizde, Karsak Deresi'ne doğru ilerlerseniz, yolun ortasında bir çam ağacı ile karşılaşırsınız.

Yolun ortasında ağaç olur mu demeyin burası Gemlik. Ağaç da olur, elektri direği de.

Belediye tarafından açılan cadde ve sokaklarda, bu tür ilginç manzaralar vatandaşın da dikkatini çekiyor ve konuya anlam veremiyor.

Ozan Sokak'taki çam ağacının tarihi hiç bir değeri olmamasına karşın neden yol ortasında bırakıldığını ise, kimse bilmiyor.

Körfez Fen'den ödüllü seviye belirleme sınavı

İlçemizdeki özel dershanelerin her yıl yaptığı, seviye belirleme sınavlarından biri daha bugün Özel Körfez Fen Dershanesi tarafından gerçekleştiriliyor.

Dershane Müdürü Hüseyin Soyer gazetemize yaptığı açıklamada, Gemlik, Orhangazi ve İznik ilçelerindeki lise ikinci sınıf öğrencileri arasında yapılacak olan seviye belirleme sınavlarında dereceye girerek birinci, ikinci ve üçüncülüğü elde eden öğrencilere, dershaneden bir yıllık ücretsiz burs sağlanacağını söyledi.

Öğrencilerin seviyelerini belirlemeleri için düzenlenen sınavlarda, lise son sınıfa geçecek öğrencilerin bilgilerinin ölçüleceği, değerlendirmelerin ise, Anadolu Liseleri kendi arasında Lise öğrencilerinin ise kendi aralarında yapılacağı belirtildi.

Hüseyin Soyer, sınavların üç oturumda yapılacağını, ilk sınavın saat 09.00'da, ikinci sınavın saat 12.30'da üçüncü sınavın ise, saat 15.00'de başlayacağını belirtti.

Soyer, sınavlara yaklaşık 750 öğrencinin kayıt yaptırdığını söyledi.

TAŞI GEDİĞİNE

İnan Tamer

YOK, YOK...

AK Parti Bursa Milletvekili ve Başbakan Yardımcısı Sayın Ertuğrul Yalçınbayır, "-Tezkerenin reddi ile daha çok birlik, daha çok barış, daha çok demokrasi gelecek" diyor. Yok, yok Tezkerenin reddi ile değil; Ulusun, sizleri reddi ile ...

GEMLİK Körfez GÜNLÜK SİYASİ GAZETE
Okuyun, okutun, abone olun.

TATLI SERT

Erol GÜRÇAY

Vatanseverlik

Vatanseverlik yüce bir duygu.

Ama. **Ülkemizde tarifini yapmak çok zor.**

Vatanseverlik ve hainlik **zamana ve mekana göre değişiyor.**

İnsan aynı insan.

Ama. **Bir dönem vatansever** kabul ediliyor.

Bir dönem rejim düşmanı damgasını yiyor.

Bu ülkedeki politikaları **anlamak için 20-25 yaş yetmez.**

En azından, 50 yaşında olmak gerekiyor.

Nazım Hikmet çok ünlü bir şair.

(1960) ve (1970) li yıllarda katıksız bir vatan haini sayıldı.

(2000) li yıllarda mezarının Türkiye'ye getirilmesine çalışılıyor.

Heykelinin dikilmesi için uğraşılıyor.

Rahmetli Uğur Mumcu'da, çok çarpıcı bir örnek.

(1970) li yıllarda çok sakıncalı bir gazeteci damgası yedi.

Hukuk Fakültesi'nde asistanlık yaptı.

Rejim karşıtı sayıldı.

Asteğmen bile yapılmadı.

Ama. Bugün Uğur Mumcu bir halk kahramanı oldu.

Cenazesine yüzbinler katıldı.

Devrimci, araştırmacı ve namuslu tek gazeteciydi.

(1970)cli yıllarda Nazım Hikmet ve Uğur Mumcu'yu methetmek için yürek isterdi.

Bunu yapanların ise, hayatı kayardı.

(1970) li yıllarda, Nurcular ve Süleymancılar politikacıların baş tacıydı.

Politikacılar, seçim öncelerinde din önderlerinden **vize alırdı.**

Amerika, siyasal islamı düşman ilan edince, Nurcular ve Süleymancılar rejim karşıtı damgasını yedi.

Yani Ülkemizde **bizim vatansever veya rejim karşıtı sayılmamıza Amerikanın politikaları karar veriyor.**

Vatandaşın her dönem **kendini garantiye alması için bir çıkar yol var.**

Her dönemde

"- Elhamdürullah, Milliyetçiyim ve Laikim" demesi lazım.

GÜNÜN FIKRASI

Öğretmen:

"- Demir ile bakır açıkta kalırsa paslanır. Altınla gümüş açıkta kalırsa ne olur" diye sordu.

Öğrenci :

"- Hırsızlar çalar öğretmenim."

TEŞEKKÜR

Kızımız Gizem Okumuş'un
Test Uygulama Eğitim Merkezi tarafından
Türkiye genelinde düzenlenen sınavlara girerek,
Türkiye Beşinciliği ve Bursa Birinciliği
başarısını göstermesinde emekleri geçen
Sınıf Öğretmeni Nuray Şanlı'ya ve
Emekli Öğretmen Edibe Atar'a
teşekkürü bir borç biliriz.

Nurdan & Ömer OKUMUŞ

RAHMİ BABA RESTAURANT

AİLENİZLE STRESİNİZİ ATMAK İÇİN İŞTE FIRSAT!

Udi Cengiz eşliğinde tatlı nağmeler,
Kaliteli yemeklerle unutulmaz Keyifli Geceler...

MÖNÜ

1/2 Yerli İçki - Ordöv Tabağı - Salata - Ara Sıcak
Günün Yemeği - Meyva - Çorba

Çarşamba, Cuma, Cumartesi
KİŞİBAŞI 20.000.000.- TL.

REZARVASYON İÇİN BİZİ ARAYIN!

Dutluca Köyü Altı Orhangazi / BURSA
Tel : (0.224) 582 22 82 Telefax : 582 21 65
GSM : (0.542) 524 97 86 - (0.532) 436 18 22

GEMLİK
Körfez
GÜNLÜK SİYASİ GAZETE

Yıl : 30 SAYI : 1478
Fiyatı : 200.000 TL. (KDV Dahil)
Sahibi : Kadri GÜLER
Yazı İşleri Müdürü : Serap GÜLER
İstiklal Cad. Bora Sok. (Akbank Aralığı) No : 3/B
Tel : 513 17 97 Fax : 513 35 95 GEMLİK
Basıldığı yer : KÖRFEZ OFSET
Matbaacılık -Yayıncılık - Reklamcılık Tesisi
İstiklal Cad. Bora Sok. Demir Apt No : 3/B GEMLİK
(Dini Bayram Günleri ve Pazar Günleri yayınlanmaz)

KAŞE ve MÜHÜRDE BEKLEME YOK!..

Matbaamızda Bilgisayar Sistemiyle Kaşe ve Mühürleriniz 30 dakikada yapılır.

BİR TELEFON YETERLİ!

KÖRFEZ OFSET

MATBAACILIK - YAYINCILIK - REKLAMCILIK

İstiklal Cd. Bora Sk. (Akbank Aralığı) No: 3/B
Tel: (0.224) 513 17 97 GEMLİK

SAĞLIK SAĞLIK SAĞLIK SAĞLIK SAĞLIK SAĞ

Türkiye'nin ağrı profili

Halkın yarıdan fazlası ağrı çekiyor, bunların dörtte üçü ise kronik...

Türk halkının yarısından fazlası ağrı çekiyor. Bunların yüzde 73.2'si ise kronik özelliklere sahip...

Ağrı görülme sıklığı kadınlarda, kentte, batı ve doğu bölgelerinde yaşayanlarda ve alt - sosyo-ekonomik tabakada bulunanlarda artıyor.

Toplumda en çok baş ağrısı görülürken, bunu bel, bacak ve karın ağrısı izliyor. Ağrısı olanların yüzde 7'si hiç bir tedavi yöntemini kullanmıyor.

Türk Eczacıları Birliği (TEB), Türkiye deki erişkinlerde ağrı sıklığı ve ağrı şikayeti olanların baş etme yöntemlerini araştırdı.

Araştırma, 9 aylık bir süre içinde, 5 bölgede bulunan 15 ilde ve 3 bin 26 katılımcıyla yüz yüze görüşülerek gerçekleştirildi.

Araştırma sonucunda, Türkiye deki erişkinlerin ağrı sıklığının yüzde 63.5 olduğu, bu ağrıların yüzde 73.2'sinin ise kronik ağrı olduğu belirlendi.

Araştırma sonuçlarına göre, ağrı kadınlarda, kentte ve batı ve doğu bölgelerinde yaşayanlar ile alt sosyo ekonomik tabakada bulunanlarda daha fazla görülüyor.

Ağrı sıklığı yaş ilerledikçe artarken, sosyo ekonomik düzey düştükçe hem ağrı sıklığı hem de ağrı şiddetinin artığı görülüyor.

Katılımcıların yüzde 65.5'i bir, yüzde 25.4'ü ise iki farklı ağrı yeri tanımlarken, ağrısı olanların yüzde 21.9'u haftada birkaç aralıklarla ağrı hissettiğini, yüzde 44.0'ının sürekli olduğunu, yüzde 41.7'si ağrı şiddetinin başlangıçtan bu yana değişmediğini, yüzde 25.3'ünün şiddetinin giderek arttığını, yüzde 39.2'si de vücudunun her yerinin ağrıdığını belirtti.

En Çok Baş Ağrısı

Ağrısı olanların yüzde 44.0'ü ağrının başlangıç zamanını bilmiyor ve "kendiliğinden" olarak nitelendiriyor.

Katılımcıların yüzde 26.2'si baş ağrısı, 14.1'i bel, 13.2'si bacağının kısmını ve yüzde 11.2'si karın bölgesinin ağrıdığını belirtirken, bu ağrılar kentte yaşayanlarda kırsal bölgeye göre 3 kat daha fazla görülüyor.

Karın ve baş ağrıları genç yaş grubunda daha fazla ve yaş arttıkça azalıyor.

Kadınlar Daha Çok Ağrı Kesici Kullanıyor

Ağrısı olanların yüzde 7'si hiçbir tedavi yöntemini kullanmazken, 5'te biri ağrı kesici ilaç yöntemini tercih ediyor.

Ağrı kesici ilaç kullanımı görülmesine rağmen, kentte yaşayanlar kırsal bölgeye göre 2 kat daha fazla ağrı kesici kullanırken, baş ağrısında üç kat daha fazla ilaç kullanıyorlar.

Baş ağrısında ağrı başladığında için soğuk-sıcak uygulaması yöntemini kullanıyor.

DOĞUŞ FEN DERSHANELERİ

"Her zaman bir adım önde"

YAŞAMIN İÇİNDEN

Sıtkı Hayıroğlu
Emekli Öğretmen

Lale ile Kemal kim?

Evet **Lale ile Kemal kim?**
Okuyan tanır, kimmiş **Lale ile Kemal. İnsanlık** hisseni de al.
Kendi, yeni tanıdım böyle değerli iz bırakan insanları.
Gemlik'te hemen hemen, bütün öğretim-eğitim kurumlarını gezdim, gördüm. Müdürleriyle yakından ilgilendim. Sorunlarını yineledim.
Yıllardır **LALE-KEMAL KILIÇ** İlköğretim Okulu'na fırsat bulup gidememiştim.
[illegible] günlerde gittim, gördüm. Kısmet o gün-
[illegible] Okul [illegible]'in görünümü [illegible] yerinde Bey [illegible] buldum.
Görünümü gayet güzel. Özel olarak okul kuşursuz [illegible] diyebilirim. Yalnız bir hususa dikkatimi [illegible] O da şu:
Malum, [illegible]miz konum olarak deprem bölgesinde. Deprem [illegible] olabileceğini bunu biliyoruz.
[illegible]detimizin [illegible]leri ne kadar Tanrı biliyor [illegible]e, az [illegible]s deprem uzmanları biliyor gibi [illegible] ha[illegible] okul, hastane, kışla gibi binaların [illegible]radı[illegible]ınduğu böylesi yerlerin bu hususa dikkat [illegible]dırılarak yapılması gerekir.
Üzerinde durmak değinmek istiyorum, bu okulda [illegible] imkânların var olduğunu göremedim.
Vallahi [illegible]nesim, en ufak (4) lük bir sarsıntı bile [illegible] felaketin önüne geçilmez. Öğrenciler [illegible] Asarak [illegible]inç olur.
[illegible]n projesini cizip, onaylayan, sorumlu [illegible] kemikleşe bu okulun bir **OKUL** olduğu dikkate alınmalıydı. Alınmamış. Yani, en az iki tane güvenli çıkış kapısı olmalıydı. Katlara çıkışların [illegible]tiveleri ev değil, okula uygun olmalıydı. Yangın merdiveni bile yok.
Bursa'dan, Bakanlık ilgililerine acilen bildirilmesini [illegible]orum.
Sevgili Lale-Kemal yapacağını yapmış. Bu acil noksanlığı Bakanlığın gidermesi gerekir.
Gelelim, **Lale-Kemal Kılıç** a :
Lale Hanım, hala okulla ilişiği kesmiş değil. Koruma Derneği Başkanı. Ayrıca dışarıdan [illegible]akülte bitirme gayretinde.
Kemal Bey'e gelince, onu işyerinde gittim, gördüm. Konuştuk, tanıştık.
Samimi, sempatik, mütevazi, babacan bir tavrı vardı.
Okulu kendi imkanlarıyla öyle güçlü yaparak eğitime katkıda bulunurken, Gemlik'e ve de insanlığa silinmez izler bırakmışlar.
Ailesine çok bağlı. Aradığı, huzuru, neşeyi, sevinci, saygıyı ailesinde bulduğunu belirtiyor. Oyun oynamaya hiç zamanı olmamış. Yirmi yılı aşkın evlilikleri, tatlı bir uyum ve anlayışla gelip geçmiş. Koyu Galatasaraylı. Ben Fenerbahçeliyim. Olabilir.
Beğendiği ve taktir ettiği devlet adamları da **Atatürk, İnönü, Turgut Özal.**
Spor yapmaya zaman ayıramamış. Onun ve eşinin tek düşüncesi okulun sorunları.
Bir üzüldüğü husus ta; yıllardır öğretime açık olan okulun hala resmi bir açılış töreninin yapılmayışı.
Valilik, Kaymakamlık, Milli Eğitim neden bu ilim irfan yuvası eğitim kurumunun resmi açılışını yapmazlar?
Varsa nedeni bizde bilelim.
Ayrıca, okulun şen, samimi, güler yüzlü Müdürü **Taner** Bey'i de candan kutluyor, başarılarının devamını diliyorum.
Darısı, diğer **Gemliklilerin** başına.

NÖBETÇİ ECZANE

1 Mart 2003 Cumartesi
SENA ECZANESİ

Deprem sonrası yapılacaklar!

1 Bulunduğunuz yer veya binadan çıkabiliyorsanız!

❒ Acil durumları ve yangınları bildirmek dışında telefonları kullanmayın. Yardıma ihtiyacı olanlara yardım ulaşmasını geciktirebilir veya engelleyebilirsiniz. Önceden belirlemiş olduğunuz bölge dışındaki akrabanıza durumunuzu bildirin. O diğer yakınlarınıza bilgi verecektir.

❒ İlkyardım ve kurtarma, varsa yangın söndürme çalışmalarına katılın ancak, oradaki görevlilerin faaliyetlerine engel değil yardımcı olun.

Devamı var

Bursa Valiliği Afet Yönetim Merkezi tarafından hazırlanan 'Dikkat Deprem' adlı kitaptan alınmıştır

Yasemin Mobilya

DEĞİRMENCİOĞLU Mobilya ve Koltuk Çeşitleri

- ❒ Yatak Odası Takımları
- ❒ Oturma Odası Takımları
- ❒ Misafir Odası Takımları
- ❒ Yemek Odası Takımları
- ❒ Kanepeler
- ❒ Abajur Çeşitleri
- ❒ Zigon Sehpalar

Yeni işyerimizde zengin mobilya çeşitleri ile hizmetinizdeyiz....

Gazhane Caddesi No : 21 (Eski Uzunlar Tic. Aygaz Bayii)
Tel : (0.224) 512 20 20 GEMLİK

GEMLİK REHBERİ

❒ GEREKLİ TELEFONLAR

İtfaiye	110
Polis İmdat	155
Jandarma İmdat	156
Jandarma K.	513 10 55
Polis Karakolu	513 18 79
Gar. Kom.	513 12 06

❒ KAYMAKAMLIK

Kaymakamlık	513 10 51
Kaymakamlık Ev.	513 10 52
C. Savcılığı	513 10 53
C. Savcı Yard.	513 29 54
Emniyet Müdürlüğü	513 10 28

❒ ULAŞIM

Uludağ Turizm	513 12 12
Aydın Turizm	513 20 77

❒ HASTANELER

Devlet Hastanesi	513 92 00
SSK Hastanesi	513 23 29
Mer. Sağ. Ocağı	513 10 68

❒ TAKSİLER

Körfez Taksi	513 18 21
Çınar Taksi	513 24 67
Güven Taksi	513 32 40
Gemlik Taksi	513 23 24
Manastır Taksi	514 35 50

❒ RESMİ DAİRELER

TEK Arıza	513 20 66
TEK İşletme	513 45 03
Turizm Der.	513 12 74
Spor Sah.	514 00 95
Orm. Böl. Şf.	513 12 86
Milli Eğt. Md.	513 11 74
Halk Eğt. Mrk.	513 18 46
Halk Kütüp.	513 13 53
As. Sb.	513 10 [illegible]
Karavolları	513 10 [illegible]
Liman Bşk.	513 11 [illegible]
Mal. Md.	513 10 [illegible]
Nüfus Md.	513 37 42
Özel İd. Md.	513 15 07
Tapu Sic. Md.	513 14 14
Müftülük	513 13 [illegible]
Gümrük Md.	513 13 [illegible]
Tekel Md.	513 10 [illegible]
Ver. Da. Md.	513 23 [illegible]
İlçe Tar. Md.	513 11 [illegible]
İlçe Seç. Md.	513 77 73

❒ BELEDİYE

Santral	513 45 21-23
Başkanlık	513 45 20
Zabıta	513 24 32
Otobüs İşlet.	513 45 21-122
Su İşletmesi	513 45 21-115
İtfaiye	513 45 [illegible]
Muhasebe M.	513 45 21-182
Yazı İş. Md.	513 45 21-111
Su Arıza	Yalnız 185

❒ [illegible]

Ambulans	0 532 4868116
Kurtarıcı	0 533 2556505

❒ [illegible]

Ambulans	0 532 5716757

❒ UÇAK

Türk Hava Yolları	[illegible]
Şafak Havacılık	[illegible]
Havalimanı	[illegible]

❒ DENİZ OTOBÜSÜ

Bursa	[illegible]
Mudanya	[illegible]
Yenikapı	[illegible]
Yalova	[illegible]

❒ VAPUR

Yalova	[illegible]

❒ FERİBOT

Topçular	[illegible]
Eskihisar	[illegible]

❒ OTOBÜS

[illegible]

❒ TÜP DAĞITICILARI

Aygaz	513 12 95
Özgaz	514 17 80
Tekgaz	513 16 37
Ocakgaz	513 16 [illegible]
Ergaz	513 [illegible]
İpragaz	513 [illegible]
Habaşgaz	513 45 [illegible]
Likitgaz	514 [illegible]
Yeni Likitgaz	513 [illegible]
Alevgaz	513 [illegible]
BP Gaz	514 [illegible]

Sizden Aracınıza,
Pirelli'den Size Hediye!

Şimdi Pirelli lastikleri hediyeli!

21 Şubat - 31 Mart 2003
tarihleri arasında 4 adet
Pirelli oto lastiği alan herkese
1 adet Pirelli Mont hediye.

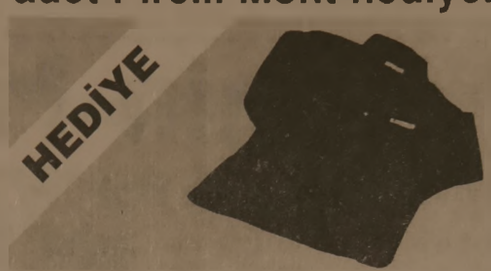

Siz de en yakın
Pirelli Yetkili Satıcısı'na
uğrayın, kontrolünüz altındaki
gücün keyfini yaşayın

PIRELLI
KONTROLSÜZ GÜÇ
GÜÇ DEĞİLDİR

ÖZKAYA OTOMOTİV
Turizm Ltd. Şti.
Hisar Mah. Körfez Baytaş Sitesi A Blok No: 2
Tel : (0.224) 513 73 93 Fax : 514 40 44
G E M L İ K

Güne Bakış

Kadri Güler
gemlik_korfez@yahoo.com

Terminal

Birinci sayfanın devamı

Belediye Başkanlığı'na Mehmet Turgut'un gelmesinden sonra ise, eski yerin değiştirilmesi fikri doğdu. Başkan Turgut, buna depremden sonra ***Eski Devlet Hastanesi*** olarak çözüm buldu.

Eski hastane yıktırıldı ve alan temizlenerek minibüslerin terminali haline getirildi.

Başkan, taşınma işini planda yapılacak değişiklikten sonraya bıraktı.

Revizyon Planları yapan plancı değişiklik önerisini başkandan yana kullandı, ama imar komisyonu değişiklik önerisini benimsemedi.

Mecliste yapılan oylamada ise, az bir farkla terminalin eski yerinde bırakılmasına karar çıktı.

Bu durum, Belediye Başkanının istemine ters.

Ancak, Belediye bu alanı kamulaştırıp terminal haline getirir mi bilinmez.

Bana sorarsanız, bu durum Mehmet Turgut zamanında yapılmaz.

Bir başka bahara kalır.

Kamulaştırma, bir başka bahara kala dursun, ilk trafininin düzenlenmesi için geçici de olsa minibüslerin ilçe içinden çıkarılması gerekir.

Başkan Turgut, eski Devlet Hastanesi ne minibüslerin taşınacağını bir konuşmamızda bildirmişti.

Bu neden geçiktı bilmiyorum ama, sanırım kar ile bir bitsin görüşündendir.

Sonuç olarak şunu söyleyebiliriz:

Gemlik in içindeki otobüsler ve minibüsler çağdaş kentçilik anlayışına göre modern bir terminal yapılarak taşınmalıdır.

En yakın örneğini Bursa da görüyoruz.

Terminaller şehir içinden şehir dışlarını, şehirlerarası yol bağlantılarının, giriş çıkışların kolay olduğu ve te girişlerinin çok alternatifli olduğu alanlarda yapılır.

Geçici de olsa, Gemlik bu mezbelelik görüntüsünden kurtulup, şehir içini boşaltmalı ve trafiğini rahatlatmalıdır.

ELEMAN ARANIYOR
Gazetemizde muhabir olarak
yetiştirilmek üzere
ELEMAN ARANIYOR.
GEMLİK Körfez GÜNLÜK SİYASİ GAZETE
Müracaatların şahşen yapılması rica olunur.
İstiklal Cad. Bora Sok. Akbank Aralığı
(Stüdyo Prestij yanı) No : 3 / B GEMLİK

SATILIK DAİRE
Küçük Kumla'da
Havuzlu
Satılık Daire
Müracaat
Tel : 513 17 97

GEMLİK Körfez GÜNLÜK SİYASİ GAZETE
Okuyun,
okutun,
abone
olun.

✓ EVET
Körfez 'ne
abone oluyorum
Lütfen aşağıdaki seçeneklerden birini işaretleyiniz
☐ 1 Aylık Abone (Abone bedeli 5.000.000 TL)
☐ 6 Aylık Abone (Abone bedeli 25.000.000 TL)
☐ 12 Aylık Abone (Abone bedeli 50.000.000 TL)
ADI / SOYADI
DOĞUM TARİHİ
FİRMA ADI
MESLEĞİ
ADRES
TEL
FAX
VERGİ DAİRESİ
V.D. HESAP NO
Çıkacak ilk sayıdan itibaren abone olmak istiyorum.
Faturanın kendi şirketim adına düzenlenmesini istiyorum.
ÖDEME ŞEKLİ
Nakit ☐ Visa ☐ MasterCard
Kart No: İMZA
Günlük Gemlik Körfez Gazetesine abone olmak isteyen okurlarımız bu formu doldurup gazete büromuza ulaştırabilir.
İstiklal Cad. Bora Sok.
Akbank Aralığı No : 3/B GEMLİK
Tel : (0.224) 513 17 97

Renkli Etiket & Broşür & El İlanı & Kitap & Dergi & Afiş & Yıllık Basımı
Fatura İrsaliye & Bilet & Gider Makbuzu & Davetiye & Kartvizit & Kaşe
Mühür & Cilt yapımı & Plastik Kimlik Kartı
1 GÜNDE KALİTELİ ve UCUZ DAVETİYE BASILIR
Her türlü matbaa işlerinizde hizmetinizdeyiz
"Matbaacılık Bizim İşimiz"
Körfez OFSET
MATBAACILIK - REKLAMCILIK - YAYINCILIK
İstiklal Caddesi Bora Sokak (Akbank Aralığı) No : 3 / B Gemlik
Tel : (0.224) 513 17 97 Fax : 513 35 95

GEMLİK

GEMLİK'İN İLK GÜNLÜK GAZETESİ

Körfez

TARAFSIZ SİYASİ GAZETE

3 Mart 2003 Pazartesi

FİYATI : 200.000. TL.

Hesaplı Alışveriş için

İNAN

ALIŞVERİŞ MERKEZİ'ne

Uğrayın...

Manastır Mevkii - GEMLİK

Tel : (0.224) 514 53 09 Fax : 514 53 10

Hükümette tezkere sancısı

Cumartesi günü, TBMM'de yapılan oylamada, Türk Silahlı Kuvvetleri'nin ve Amerikan Askerlerinin Türk topraklarından Irak'a girmesi konusunda beklenen evet kararının çıkmaması AKP içinde şok yarattı. Oylamada, Genel Başkan Tayyip Erdoğan'a karşı 97 milletvekili hayır derken, 17 milletvekili de çekimser kaldı.

AKP Hükümeti, TBMM'de önceki gün yapılan tarihi oylamada, büyük yara aldı.

AKP, Genel Başkanları Tayyip Erdoğan'ın **"Oylamaya hayır derseniz, bana da hayır demiş olursunuz"** sözü ve üç günlük ikna toplantıları bile AKP'li milletvekillerini etkilemedi.

Irak'a asker gönderme ve Amerikan askerlerinin Türkiye'de koşullanmasına ait tezkere oylamasında 533 milletvekili oy kullandı. Oylamada 264 evet, 250 hayır, 19 çekimser oy çıktı.

Anayasaya göre, salt çoğunluk olan 257 oy sağlanamadığı için tezkere kabul edilmemiş sayıldı.

ETKİSİ BÜYÜK OLDU

TBMM'sinin kararı başta ABD olmak üzere bütün dünyada etki uyandırdı, birçok haber ajansları yayınlarını keserek, sonucu kamuoyuna duyurdu.

Amerika'nın bu karardan sonra strateji değiştireceği, Irak'a yapacakları çıkartmayı geciktirmeleri bekleniyor.

AKP'DE ŞOK

Tezkere oylamasının Adalet ve Kalkınma Partisi'nde şok yaşanmasına neden olduğu, başta Genel Başkan Tayyip Erdoğan, Başbakan Abdullah Gül'ün durum değerlendirmek için parti grubunu dün toplayarak, uzun süren bir değerlendirme yap

Toplantı öncesi her iki liderin de çok sinirli olduğu ve yüzlerinin asıklığı dikkat çekti.

Siyasi otoriteler, Erdoğan ve Gül'ün milletvekili tabanına egemen olamadıklarını, bunun ileride bir çatlağa neden olabileceğini belirtiyorlar.

Savaşın Birleşmiş Milletler kararı olmasada kaçınılmaz olduğunu gören AKP hükümeti, ABD ile yaptığı pazarlıklarla savaşın Türkiye'ye olan zararını

Başbakan Abdullah Gül, AKP Genel Başkanı Recep Tayyip Erdoğan.

azaltması için ekonomik destek pazarlıkları hükümetin [illegible] oylamaları [illegible]

Güne Bakış

Kadri Güler

gemlik_korfez@yahoo.com

Tarihi Karar

Türkiye Büyük Millet Meclisi'nde, cumartesi günü oylanan tezkere geçmedi.

Cumhuriyet tarihini yazanlar, gelecekte çocuklarımıza bu kararı okutacaklar.

Dünya'nın en haksız savaşlarından birini Irak halkına yaşatmak isteyen Amerika Birleşmiş Devletleri, bilgi çağında bile emperyalist emellerini, kaba kuvvetle yürütebilmenin cesaretini gösteriyor.

Bu çirkin emellerine **"Güneyinizde Kürt Devleti kurdururum, size kredi vermem diye"** Türkiye'yi de sokmaya çalışıyor.

Oysa, biz bu savaşın içine girsek de girmesek de, o kafasına koyduğu için, Irak'ı bölecek ve bölerek yönetecek.

Kürt devletini de kurduracak.

Sonra bu ülkeye demokrasi getirdim diye Dünya'ya reklam yapacak.

ABD'nin asıl amacının yeraltı enerji kaynaklarını eline geçirecek olduğunu bilmeyen var mı?

Devamı sayfa 6'da

Eski iki okulun kaderi aynı

Eski Atatürk İlkokulu ile eski Kız İmam Hatip Okulu yıllarca kaderlerine terk edildiler, sonunda bir kibritle yakıldılar. Şimdi ise ne olacakları belli değil.

Eski Atatürk İlkokulu tehlikeli bir şekilde sonunu bekliyor

Eski Kız İmam Hatip Okulu da bir kibritin kurbanı oldu.

Cumhuriyet ve Cumhuriyet dönemi öncesinde ilçenin eğitimine büyük hizmetler vermiş olan eski Atatürk İlkokulu ile karşısında bulunan eski Kız İmam Hatip Okulu, yıllar sonra bir kibrit ateşiyle yakılarak aynı kaderi paylaştılar. Bugün ise, sonlarının ne olacağını bilmeden bekliyorlar.

Binlerce Gemlikli çocuğun okuma yazma öğrendiği, ünlü öğretmenlerin ders verdiği, ünlü bir çok öğrencinin yetiştiği [illegible] Atatürk İlkokulu'nun bugün terkedilmiş ve yıkılmaya yüz tutmuş durumu içler acısı.

İlgisizlik nedeniyle, onarılmadığı için belki, birinci veya esrarkeşlerin yuvası haline gelen iki okul da aynı akıbeti yaşadı. Bugün ise **"bu binalar tehlikelidir, girmeyiniz"** gibi beş afişlerle sonlarını bekliyorlar.

Buluşma

Gürhan ÇETİNKAYA

Ülke çıkarları kazandı

TBMM günlerdir hepimizi meşgul eden **"tezkereye"** ne **evet** dedi ne **hayır** dedi.

Sonuç itibariyle tezkere, TBMM'den yeterli desteği alamadı.

Şimdi ne olacak?

Tezkere yeniden meclis gündemine taşınacak mı?

Başka formüller bulunacak mı?

Var olan altarnatif bir plan uygulamaya mı başlayacak?

Tüm bu belirsizlikler önümüzdeki günlerde ortadan kalkar. Ancak, burada özen, önem ve dikkatle üzerinde durulması gereken, AKP Genel Başkanı'nın TBMM'de ki grup toplantısında söyledikleri.

Ne diyordu Tayyip Bey;

"Yerimiz tribünde değil, sahada olmalı.Savaşa hayır diyenler, yarın maaş alamayıp aç kalınca söylediklerini unuturlar."

Ba ba ba ba ba!

- Savaşa hayır deyince aç kalacakmışız ha..

Sayın Erdoğan bu ulus onuruna o kadar düşkündür ki, kendini dışarıdan gelecek otuzüç bangonota satmaz. İster açlıkla, ister ölümle tehdit et farketmez. Sağ duyusu ne diyorsa, içinden ne geliyorsa ona göre hareket eder.

Bu onurlu ulus Kurtuluş Savaşı verdi.

Bu yüce ulus, Birinci Dünya Savaşı'nı yaşadı. Ki o dönemlerde durum şimdikinden daha kötüydü.

Yurdumuzun dört bir yanı içeriden ve dışarıdan kuşatma altındaydı. Topraklarımızın üzerinde kıskançlık ve hınçla dolu emelleri olanların isteklerine boyun eğseydik ne aç kalırdık na açık...

Ama bağımsız ulus olamazdık..

Bu ulusa, İkinci Dünya Savaşı'na girmesi için de baskılandı. Atatürk'ün yakın silah arkadaşı, Lozan Fatihi İsmet Paşa'nın akıllı, zeki, geleceği kestiren diplomatik manevralarıyla girmemeyi başardı.

Kuru ekmek yedik ama, ödün vermedik.

Misak-ı Milli sınırlarımıza da dokundurmadık.

Şimdi, TBMM hayır dese, aç kalırmışız... Dedi de...

Biz onları topraklarımıza sokmadık diye yardımı kesecekler mi?

Keserlerse kessinler. Biz de kendi yağımızla kavruluruz. Bu ülkenin insanları ne yapar eder ayakları üzerinde durur. Zaten alışkınız.

Emekliler, dört nüfusunu aldığı asgari ücretle geçindirenler, zor koşullarda yaşamaya zaten alışıklar.

Alışık olmayanlar, savaştan yarar umunlarla, kaybedecek şeyi olanlar.. Onlar da alışırlar canım.

Şimdi yaşadıklarımız da birşey mi?

Biz ne savaşlar gördük.

Bunlar bize tatbikat.

Körfez
Yıl : 30 SAYI : 1479
Fiyatı : 200.000 TL. (KDV Dahil)
Sahibi : Kadri GÜLER
Yazı İşleri Müdürü : Serap GÜLER
İstiklal Cad. Bora Sok. (Akbank Aralığı) No : 3/B
Tel : 513 17 97 Fax : 513 35 95 GEMLİK
Basıldığı yer : KÖRFEZ OFSET
Matbaacılık -Yayıncılık - Reklamcılık Tesisi
İstiklal Cad. Bora Sok. Demir Apt No : 3/B GEMLİK
(Dini Bayram Günleri ve Pazar Günleri yayınlanmaz)

Serbest Kürsü

İbrahim YILDIRIM
TEMA Vakfı Gemlik İlçesi
Gönüllü Sorumlusu

EROZYON

Bilindiği gibi, **TEMA** Vakfı ülkemiz topraklarının amaç dışı kullanılmasını ve topraklarımızın gizli düşmanı **EROZYON** felaketini, ülkemizin çöl olmasını önlemek amacıyla kurulmuş gönüllü bir vakıftır.

Topraklarımız ya amacı dışında kullanılarak ya yanlış tarım teknikleri uygulanılarak ya da gerekli tedbirler alınmadığı için **EROZYON**'la elimizden çıkmaktadır.

Her ne kadar 1982 Anayasası'nın 44. ve 45. maddeleriyle topraklarımız korunmaya çalışılmış ise de, toprağın özel bir çerçeve yasasının bulunmaması, toprağın amacı doğrultusunda kullanılmasını, sürdürebilirliğini ve verimliliğini sağlayamamıştır.

Toprak kullanımı ve **EROZYON** sorunu sadece ülkemizin değil, aynı zamanda insanlığın bir sorunudur.

EROZYON denilen gizli düşman nedir?

Tehlike boyutu nedir?

Zararları nelerdir?

EROZYON'un tanımına bakıldığında; Latince kökenli bir sözcük olan **EROZYON** dilimizde **"kemirme"** anlamına gelmektedir. Yerel olarak **EROZYON** için **"süprüntü, uçkum, dalaz"** gibi ifadelerde kullanılmaktadır.

EROZYON'u daha geniş anlamda tanımlarsak;

EROZYON : Tabii bitki örtüsünün tahrip edilmesi sonucu çıplaklaşan ve dış etkilere tamamen açık hale gelen toprağın; rüzgarın ve yağmur darbeleri etkisi ile yerinden koparılarak yüzeysel akışla aşınıp taşınmasına **toprak erozyonu** denir.

Arazinin yanlış kullanılması, hatalı tarım teknikleri, amaç dışı arazi kullanımı toprak erozyonuna önemli etkendir.

EROZYON - aşınma, taşınma ve birikme olayıdır.

Ülkemiz giderek çöl oluyor. Karşı karşıya olduğumuz en büyük tehlike **EROZYON**; her gün 400 bin kamyon dolusu, her yıl 1 milyar 400 milyon ton civarında başka bir ifade ile **KOCAELİ ve BURSA** illerini yaklaşık **30 cm** kalınlıkta kaplayabilecek miktarda verimli toprağı EROZYON sonucunda kaybediyoruz.

Ülkemizin hızla çölleştiği; 1992 yılında **RİO**'da yapılan **Dünya Çevre Zirvesinde** de doğrulandı. Türkiye'deki EROZYON Avrupa'dakinin **17**, Kuzey Amerika'dakinin ise **6** katı olarak belirtilmiştir.

EROZYONUN ZARARLARI :

- Kaybedilen verimli toprak örtüsüdür. Yeniden oluşması için binlerce yıl gerekir **(1 cm tarım toprağı 200-1000 yılda oluşur. Bu ortalama hesapla 500 yıl demektir. Bugünkü nüfusumuzun bugün yetişecek tarım toprağının 40 cm olması gerekir; 40 cm tarım toprağının oluşabilmesi için; 40x500=20.000 yıl gerekmektedir)**

- Bitki örtüsünün yok olması, erozyonun yanı sıra toprak kayması, taşkın ve çığ felaketlerini arttırır.

- Verimsizleşen ve yok olan tarım arazileri üzerinde yaşayanları besleyemez duruma gelir, kırsal kesimden kentlere doğru göçü artırarak büyük sosyal ve ekonomik sorunlara yol açar.

- Toprakla birlikte sürüklenen ve yıkanan doğal besin maddelerinin değeri her yıl harcanan 100 trilyon liralık suni gübrenin değerinden çok daha fazladır.

- Meraların yok olması ve hayvancılığın gerilemesi sonucunda çok büyük boyutlarda iş imkanı ve gelir kaybedilmektedir.

- Bitki örtüsü ve toprağın olmadığı bir yerde kar ve yağmur sularını ememediğinden doğal su kaynakları düzenli ve sürekli olarak beslenemez.

- **EROZYON**'la sürüklenen verimli topraklar baraj göllerini doldurarak onların ekonomik ömrünü kısaltır.

- Yeşil örtü ve toprağın elden gitmesi ile ortaya çıkan iklim değişikliği ve bozulan ekolojik denge sonucunda vahim boyutlarda doğal varlık kaybedilerek, ekonomik zarara uğramaktayız.

Bu tehlike boyutunda

Ne enflasyon, ne ekonomik istikrarsızlık, ne törer, ne Avrupa Birliği, ne de Kıbrıs sorunu kalıcı ve tehlikeli değil, bu sorunlara karşı duyarlı ve kararlıyız. Önlem alıyoruz. Bugün olmasa bile yarın bu sorunların üstesinden mutlaka gelecegiz. Ancak EROZYON'un boyutları ve getireceği sorunlar ne yazık ki henüz devletçe ve ulusça yeterince bilinmiyor ve gerekli önlemler alınmıyor.

İşte bu bağlamda **TEMA VAKFI** bütün resmi ve gönüllü kuruluşları, basını **EROZYON** tehlikesinin varlığını ve dehşetini kamuoyu bilincine yansıtmaya, bilinçli kamuoyu baskısı desteği ile bu tehlikeye karşı bir devlet politikasının oluşturulmasına yardımcı olmaya, ulusal bir hareketin parçası olmaya ve bu sorumluluğu genç kuşaklara mal etmeye davet ediyor.

Toprağı için canını veren Türk insanı bir Milli Mücadele içinde olduğuna inanırsa yapamayacağı fedakarlık yoktur.

Gelin ülkeyi, açlığa, sefalete, susuzluğa ve göçe mahkum etmeyelim.

Unutmamalıyız: En büyük tehlike EROZYON!...

GEMLİK Körfez TARAFSIZ SİYASİ GAZETE 'sine
VERECEĞİNİZ İLAN ve REKLAMLAR KAZANDIRIR
1 AYLIK PAKET REKLAM 100 milyon + KDV
BİR TELEFON YETERLİ
Tel : (0.224) 513 17 97

Tuncelililer Derneğinde sağlık taraması

Tuncelililer Kültür ve Dayanışma Derneği, vatandaşlara sağlık taraması yaptırdı.

Cumartesi günü, Derneğin Hürriyet Caddesi'ndeki Lokalinde bir doktor, bir hemşire, bir de sağlık memurunun katıldığı organizasyon ile kollestrol, kan sayımı, şeker ölçümü, üst solunum yolu enfeksiyonu kontrollerinin yapıldığı taramada, sağlık durumunun bozuk olduğu saptanan vatandaşlar, Sağlık merkezlerine başvurmaları istendi.

Halka açık olarak yapılan sağlık taraması büyük ilgi gördü.

Doktor Şadiye Çevik, Hemşire Huriye Deniz ve Sağlık Memuru Sami Kılıç'ın katıldığı tarama gün boyu sürdü.

Özel bir ilaç firmasının katkılarıyla gerçekleştirilen sağlık taramasının devam edeceğini söyleyen Dernek Başkanı Murat Kocamış, taramanın amacının sağlık testbitlerinin yapılması olduğunu söyledi.

Baca yangınları korkuttuyor

İtfaiye yetkilileri kış aylarında temizlenmeyen bacaların can ve mal kaybına neden olabileceğine dikkat çekerek, apartman yöneticilerinin bacalarını mutlaka temizletmesini istediler.

İlçemizde son günlerde ard arda başgösteren baca yangınları korku yaratıyor.

Geçtiğimiz hafta içinde İstiklal Caddesi'nde ve Gazhane Caddesi'nde tutuşan apartman bacaları, apartman sakinlerine korkulu saatler yaşattı.

İtfaiye ilgilileri, baca yangınlarının bacalarının kış başlamadan temizlenmemesinden kaynaklandığını, apartman yöneticilerinin bacaları mutlaka temizletmeleri gerektiğini önemle istiyorlar.

TAŞI GEDİĞİNE

İnan Tamer

İŞİ - GÜCÜ ...

ABD Birleşmiş Milletlerden
Irak'a savaş kararı çıkaramadı ya.
Bush'a çok koymuş:
BM gereklimi, gereksiz mi?
diye araştırma başlatmış.
Başlat Bush, başlat!
Hayra değil, şerre kafa patlat!
İşin gücün bu!

TATLI SERT

Erol GÜRÇAY

Derinlik

Derinlik.

Konumuz okyanuslardaki derinlik değil.

İnsandaki derinlik.

Bazı insanlar var ki, onlarla sohbete doyamazsınız.

Hem bir şeyler öğrenir.

Hem de **rahatlarsınız.**

Bazı insanlar var ki, **onları televizyonda izlemeye doyamazsınız.**

İzlerken **dikkat kesilirsiniz.**

Televizyona **kilitlenirsiniz.**

Bu insanlar, **bilgi ile donanmıştır.**

Ve, Her konuda **tecrübelidir.**

Hani Rahmetli **Uğur Mumcu nun bir sözü var.**

"- Fikir sahibi olmak için, bilgi sahibi olmak lazım."

İşte. Bu insanlar, Uğur Mumcu'nun sözündeki gibiler.

Önyargılı değiller.

Kendileri ile barışıklar.

Ve Çevrelerine **pozitif elektrik verirler.**

Onları izleyenler ve dinleyenler için;

- Çok değerli bir **danışman gibiler.**
- Çok ketum bir **sırdaş gibiler.**

Ve, Bazen bir **psikolog gibiler.**

Peki. Bunların başka önemli özellikleri nedir.

- Bunlar belli çevreleri **yalakalık yapmazlar.**
- Yıllarca çözüme ulaşmayan konularda **çok cesur öneriler sunarlar.**
- **Sorunları ötelemekten, problemleri biriktirmekten nefret ederler.**
- Gerekirse, **risk almaktan çekinmezler.**

Ama. Statüko bu insanlardan hoşlanmaz.

Önyargılı ve tutucu insanlar da bu gercekci insanları pek sevmez.

Ama **Etkili ve yetkili çevreler** bu insanlardan fikir alacağına, **en küçük fırsatta bunları devre dışı bırakmayı amaçlar.**

Ve Bu değerli insanların **kıymeti bilinmez.**

Bizim ülkemizde bu insanlar, keşfedilemeyen kıymetli maden gibidir.

GÜNÜN FIKRASI

Salamon, yumurtacının önünde durdu:

"- Kaç para bu yumurtalar?"

"- Tanesi 300 bin lira. Fakat su sandıkta beş tane kırık var. Onların tanesi 100 bin lira.

Salomon uzun uzun düşündü ve sonra:

"- Bana yirmi tane daha kırarmısın?" diye sordu.

GEMLİK MEVLANA CAMİİ VE MÜŞTEMİLATINI YAPTIRMA YAŞATMA DERNEĞİ TÜZÜĞÜ

MADDE 1 : DERNEĞİN ADI VE YERLEŞİM YERİ :

DERNEĞİN ADI : Gemlik Mevlana Camii ve Müştemilatını Yaptırma ve Yaşatma Derneği. **Yerleşim Yeri :** Gemlik'tir.

MADDE 2 : Derneğin amacı ve bu amacı gerçekleştirmek için dernekçe sürdürülecek çalışma konuları ve çalışma biçimleri : A) Derneğin Amacı : Gemlik içesinde mevcut bulunan MEVLANA CAMİİ'nin bakımı, onarımı ve her türlü ihtiyaçlarının giderilmesi ve görevlilere yardımcı olmasıdır. **B) Amacı gerçekleştirmek için dernekçe sürdürülecek çalışma konu biçimleri :** a) Mevcut camiinin devamlı bakım ve onarımlarını, gerektiğinde genişletilmesinin yapılıp yerine yenisinin yapılmasını temin eder. b) Abdest alma mahalleri, şadırvan, tuvaletler, avluların tanzimi ve bunun gibi camii müştemilatından olan herşeyi yaptırır veya mevcutlarını onarır. c) Camii müştemilatını aydınlatma, ısıtma ve soğutma, seslendirme, temizlik vb. teşkilatının korunmasını sağlar, tefriş ve tezyinini yapar, elektrik vb. masrafları karşılar. d) Mevlana camiine kadrolu görevli atanıncaya kadar atanacak olan fahri imam hatibi maaşının dernekçe ödenmesi, gerekli zamanlarda ihtiyaç duyulduğunda yeteri kadar görevli temin edip, ücretlerinin dernek tarafından ödenmesini yapar. e) Camii görevlilerine oturma yaptırır, yapılan lojmanların bakım ve onarımlarını sağlar. f) Gayesine uygun konferans, müsabaka, gezi tertip eder, kitap, mecmua, takvim vb. çıkartır. Başkalarının çıkarttıklarını tevzil eder. g) Diğer hayır müesseseleri ve derneklerle karşılıklı yardımlaşır. h) Müftülükle devamlı işbirliği yapar. ı) Gayesine uygun vakıf tesis yapar.

MADDE 3 : DERNEK KURUCULARI : Dernek kurucuları şunlardır :

ADI SOYADI	TABİYETİ	MESLEK VEYA SNT.	İKAMETGAHI
Ömer Lutfi PIÇAKÇI	T.C.	Serbest	Eşref Dinçer Mah. Bıçaksu üstü No:28/1 GEMLİK
İbrahim DAĞ	T.C.	Serbest	E.Dinçer Mh. Ş.Muammer Pıç. Sok. No:22 GEMLİK
Süleyman AYDIN	T.C.	Serbest	E.Dinçer Mh. Ş.Muammer Pıç. Sok. No:17/1 GEMLİK
Aslan YAVUZ	T.C.	Serbest	E.Dinçer Mh. Ş.Muammer Pıç. Sok. No:19/1 GEMLİK
Osman ÇAKIR	T.C.	Serbest	E.Dinçer Mh. Ş.Muammer Pıç. Sok. No:12/2 GEMLİK
Ahmet TÜRKMEN	T.C.	Serbest	E.Dinçer Mh. Yavuz Sok. No:11 GEMLİK
Faik FET	T.C.	Serbest	E.Dinçer Mh. Dağ Sokak. No : 9/1 GEMLİK

MADDE 4 : Derneğe üye olma, üyelikten çıkma ve çıkarılma şartı ve şekilleri : Fiil ehliyetine sahip ve 18 yaşını bitirmiş bulunan ve dernekler kanunu hükümlerine göre üyelikleri yasaklanmamış olan herkes derneğe üye olabilir. Kanunun 16. maddesinde belirtilen hususlar yerine getirilmek kaydı ile kamu görevlileri de üye olabilir. Kanunun 4. maddesinin 2. fıkrasının (2) ve (3) nolu bentlerinde gösterilen ile diğer kanunlarla derneklere üye olamayacakları belirlenen kişiler, ortaokul ve ortaöğretim öğrencileri dernek üyesi olamazlar. Kanunun 4. maddesinin 2b fıkrasının (4) bendinde gösterilenler, bu bentte belirtilen yasak süresince derneğe üye olamazlar. Türk vatandaşı olmayanların derneklere üye olabilmeleri için Türk vatandaşlarında aranan şartlardan başka o yabancının Türkiye'de ikamet etme hakkına sahip olmasıda gereklidir. Fahri üyelik için ikamet şartı aranmaz.

MADDE 5 : ÜYELİK HAKLARI : Dernek yönetim kurulu, üyelik için yapılan müracaatları en geç otuzgün içinde üyeliğe kabul veya isteğinde reddi şeklinde karara bağlayıp sonucunu müracaat sahibine yazı ile duyurmak zorundadır.

MADDE 6: Hiç kimse bir derneğe üye olmaya ve dernekte üye kalmaya zorlanamaz. Her üye 6 (Altı) ay önceden yazılı olarak bildirmek kaydıyla dernekten çıkma hakkına sahiptir.

MADDE 7 : Dernek üyeleri eşit haklara sahiptir, üyeler arasında dil, ırk, renk, cinsiyet, din ve mezhep, aile zümre ve sınıf farkı yoktur. Tüzüğe eşitliği bozan veya üyelere ayrıcalık tanıyan hükümler konulamaz.

MADDE 8 : 4. maddede belirtilen kamu hizmeti görevlileri Dernekler Kanununun 16. maddesi hükümleri gereğince üye olabilecekleri derneklerin TBMM üyeleri, özel gelir kaynağı veya özel imkanları kanunla sağlanmış kamu yararına çalışan derneklerin, yönetim ve denetleme kurullarında görev alamazlar.

MADDE 9 : ÜYELİKTEN ÇIKARILMA : Üyelerden a) Kanunlara Dernek Tüzüğüne aykırı [illegible] ca zarar verici hareket edenler kanunların ve dernek tüzüğünün koyduğu esaslara göre üyelik hakkını kaybederler. b) Aidatını tebliğe rağmen (30) gün içinde mazeretsiz olarak ödemeyenler Yönetim Kurulu ile üyelikten çıkarılırlar. Dernekten çıkarılanların toplanacak ilk genel kurula itiraz hakları vardır. Genel kurul kararı kesindir. Dernekten çıkan ve çıkarılanlar önceden derneğe yaptıkları yardım ve aidatları geri isteyemezler.

MADDE 10 : DERNEK GENEL KURULUNUN KURULUŞ ŞEKLİ VE TOPLANMA ZAMANI : Dernek Genel Kurulu, Derneğe kayıtlı asil üyelerden teşekkül eder. Genel Kurul toplantı gününden 1 ay öncesine kadar aidatlarını ödemeyenler, toplantı nisabında gözönüne alınmaz ve oy kullanamazlar. Aidatını ödemeyen asil üyeler ile fahri üyeler dinleyici olarak toplantıya katılabilir. Dilek ve temennide bulunabilirler. Dernek tüzüğünde gazetede yayınlandığı tarihi takip eden 6 ay içinde ilk genel kurul toplantısını yapar.

GENEL KURUL : a) 2 yılda bir Nisan ayında olağan b) Yönetim ve Denetleme Kurullarının gerekli gördüğü hallerde veya dernek üyelerinin 1/5'inin yazılı isteği ile olağanüstü toplanır. Genel kurul toplantıya yönetim kurul tarafından çağrılır. Denetleme kurulunun veya dernek üyelerinin beşte birinin yazılı isteği üzerine yönetim kurulu genel kurulu 1 ay içinde toplantıya çağırmazsa, denetleme kurulu veya toplantı isteğinde bulunan üyelerin birinin müracaatı üzerine mahalli Sulh Hukuk Hakimi duruşma yaparak dernek üyeleri arasından üç kişilik bir heyeti genel kurulu toplantıya çağırmakla görevlendirir.

MADDE 11 : GENEL KURUL TOPLANTISI, OY KULLANMA VE KARAR ALMA ŞEKLİ : Yönetim kurulu, genel kurula katılma hakkı olan üyelerin listesini düzenler. Genel kurula katılacak üyeler en az 15 gün önceden günü, saati, yeri ve gündemi mahalli bir gazetede ilan edilmek suretiyle toplantıya çağrılır. Aynı zamanda üyelerede bir yazıyla bildirilir. Bu çağrıda çoğunluk sağlanamaması sebebiyle toplantı yapılamaz ise ikinci toplantının hangi gün yapılacağı belirtilir. İlk toplantı günü ile ikinci toplantı arasında bir haftadan daha az zaman bırakılamaz. Toplantının yapılacağı gün, saat ve yer ile toplantı gündemi toplantı gününden en az 15 gün önce mahallin en büyük mülki amirliğine yazı ile bildirilir. Bu yazıyla toplantıya katılacak üyeleri gösterir listede eklenir. Toplantı başka bir sebeple geri bırakılırsa, bu durum geri bırakma sebepleri de belirtilmek suretiyle, toplantı ilanının yapıldığı gazeteye ikinci bir ilan verilerek üyelere duyurulur. İkinci toplantının geri bırakılma tarihinden itibaren engeç iki ay için de yapılması zorunludur. Üyeler ikinci toplantıya birinci fıkrada belirtilen esaslara göre yeniden çağrılır ve toplantı ikinci fıkra esaslarına göre mahallin en büyük mülki amirliğine duyurulur. Genel kurul toplantısı bir defadan fazla geri bırakılamaz. Genel kurul toplantıları dernek merkezinin bulunduğu yerde yapılır.

MADDE 12 : Genel kurula katılma hakkı bulunan üyelerin yarıdan bir fazlasının katılması ile toplanır. İlk toplantıda yeter sayı sağlanamazsa ikinci toplantıda çoğunluk aranmaz. ancak bu ikinci toplantıya katılan üye sayısı dernek yönetim ve denetleme kurulları üye tam sayısının iki katından az olamaz.

MADDE 13: Genel kurul toplantıları, ilanda belirtilen ve mahallin en büyük mülki amirine bildirilen gün, saat ve yerde yapılır. Genel kurula katılacak üyeler, yönetim kurulunca düzenlenen listedeki adları karşısına imza koyarak toplantı yerine gidebilirler. Genel kurulda her üyenin bir oy hakkı vardır. Üye oyunu bizzat kullanmak zorundadır. Fahri üyelerin oy hakkı yoktur. Kararlar mevcudun salt çoğunluğu ile alınır. 12. maddede belirtilen çoğunluk sağlanmış ise durum bir tutanak ile tespit edilir ve toplantı yönetim kurulu başkanı veya görevlendireceği yönetim kurulu üyelerinden biri tarafından açılır. Hükümet komserinin toplantıya gelmemiş olması toplantının ertelenmesini gerektirmez. Açılıştan sonra toplantıyı yönetmek üzere bir başkan ve başkan vekili ile yeteri kadar katip seçilir. Toplantının yönetimi genel kurul başkanına aittir. Katipler toplantı tutanağını düzenler ve başkan ile birlikte imzalar. Toplantı sonunda, bütün tutanak ve belgeler yönetim kuruluna verilir. Toplantılarda yalnız gündemde yer alan maddeler görüşülür. Ancak toplantıda hazır bulunan üyelerin en az onda biri tarafından görüşülmesi istenen konuların gündeme alınması zorunludur.

MADDE 14 : GENEL KURULUN GÖREV VE YETKİLERİ : Genel kurulda görüşülüp karara bağ- [illegible] lanması hususlar şunlardır: 1) Dernek organlarının seçilmesi. 2) Dernek tüzüğünün değiştirilmesi. 3) Yönetim ve denetleme kurulları raporlarının görüşülmesi, yönetim kurulunun ibra edilmesi. 4) Yönetim kurulunca hazırlanan bütçenin görüşülüp aynen veya değiştirilerek kabul edilmesi. 5) Dernek için gerekli taşınmaz malların satın alınması ve mevcut taşınmaz malların satılması hususunda yönetim kuruluna yetki verilmesi. 6) Derneğin Federasyona katılması ve ayrılması. 7) Derneğin uluslararası faaliyette bulunması, yurtdışındaki dernek veya kuruluşlara üye olarak katılması veya ayrılması. 8) Derneğin [illegible] dirmesi. 9) Mevzuatın kendisine verdiği görevleri yerine getirmesi.

MADDE 15 : YÖNETİM KURULUNUN TEŞKİLİ VE GÖREVLERİ : Yönetim kurulu 5 asil ve 5 yedek üyeden teşkil edilmek üzere genel kurulca gizli oyla seçilir. Asil üyeliklerden boşalma olursa, genel kurulda en çok oy alandan başlamak üzere yedek üyelerin göreve çağrılması zorunludur. İlk toplantısı üyenin başkanlığında yapılır ve üyeler arasında görev bölümü karara bağlanır. Toplantı günleri kurulca tespit edilir. Toplantılarda salt çoğunluk aranır. Mevcudun salt çoğunluğu ile karar verilir. Üstüste üç veya yılda on toplantıya mazeretsiz yazılı kabul edilir mazeretli olmaksızın katılmayan yönetim kurulu üyeliğinden çekilmiş sayılır. Buna dair kararı üyelikten süre verilerek savunması alındıktan sonra yönetim kurulu verir.

MADDE 16 : Yönetim kurulu üye sayısı, boşalmalar sebebi ile yedeklerin de göreve getirilmesinden sonra üye tam sayısının yarısından aşağı düşerse genel kurul mevcut yönetim kurulu, [illegible] denetleme kurulu tarafından bir ay içinde toplantıya çağrılır. Çağrının yapılmaması halinde dernek üyelerinden birinin başvurması halinde Sulh Hukuk Hakimi duruşma yaparak dernek üyeleri arasından seçeceği üç kişiyi bir ay içinde genel kurul toplamakla görevlendirir.

MADDE 17 : Yönetim kurulu aşağıdaki görevleri yerine getirir. 1) Derneği temsil etmek veya bu hususta kendi üyelerin de bir veya birkaçına yetki vermek. 2) Dernek şubelerinin açılmasını kararlaştırmak ve şube kurucularına yetki vermek. 3) Derneğin gelir gider hesaplarına ilişkin işlemleri yapmak ve gelecek dönemlere ait bütçeyi hazırlayarak genel kurula sunmak. 4) Türk vatandaşı olmayanların dernek üyeliğine kabulü halinde bunları onbeş gün içinde mahallin en büyük mülki amirine bildirmek. 5) Mevzuatın kendisine verdiği diğer işleri yapmak ve yetkilerini kullanmak.

MADDE 18 : DENETLEME KURULUNUN TEŞKİLİ VE GÖREVLERİ : Denetleme kurulu 3 asil ve 3 yedek üyeden teşkil edilmek üzere genel kurulca seçilir. Bu kurul, derneğin hesaplarını ve çalışmalarını devamlı denetleyerek asgari altı ayda bir hazırlayacağı raporları yönetim kuruluna ve toplantısında da genel kurula sunar. Ayrıca üyelerin dernek çalışmaları hakkındaki ihbarları üzerine de inceleme yaparak gereğini yapar. Yönetim kurulu her türlü hesap [illegible] denetleme kurulu[illegible]na göstermeye mecburdur. Yönetim kurulu denetlemelerde [illegible] tespit ettiği [illegible] kurulu zabıtla bunu tesbit eder ve genel kurulu [illegible] toplantıya çağırmasını ister. Suç teşkil eden hususların tesbiti halinde durumu ilgili makamlara bildirir.

MADDE 19 : DERNEĞİN İÇ DENETİM ŞEKİLLERİ : Derneğin iç denetimi genel kurulca seçilen denetleme kurulu tarafından 18. maddede belirtildiği üzere yapılır.

MADDE 20 : Genel kurulca yapılan seçimi izleyen 7 gün içerisinde yönetim kurulu başkanı tarafından sayılan organlara seçilen asil ve yedek üyelerin ad ve soyadları, baba adları, doğum yeri ve tarihleri, meslekleri ve ikametgahları dernek merkezinin bulunduğu yerin en büyük mülki amirliğine yazı ile bildirilir.

MADDE 21 : Derneğin şubesi yoktur.

MADDE 22 : TÜZÜK DEĞİŞİKLİĞİ : Derneğin tüzüğü genel kurulca değiştirilir. Ancak genel kurulun birinci toplantısına derneğe kayıtlı bulunan üyelerin 2/3'ünün katılması ile ve katılanların 2/3 [illegible] lu oyları ile değişikliğin yapılabileceği çoğunluğun sağlanamaması halinde ise 2. toplantıda katılan üye sayısı ne olursa olsun tüzük değişikliği görüşülebilir. Katılanların 2/3'nin olumlu oyları ile tüzük değişikliği yapılır. Bu ikinci toplantıya da katılanın dernek yönetim ve denetleme kurullarının toplam sayısının [illegible] tından az olamaz. Yapılan değişiklik kuruluştaki usule göre ilan edilerek tescilde bulunur.

MADDE 23 : DERNEĞİN GELİRLERİ : Derneğin gelirleri şunlardır: 1) Giriş ve üye aidatları 2) Dernekçe yapılan yayınlar, tertiplenen piyango, balo, eğlence, temsil, konser, spor yarışması ve konferans gibi faaliyetlerden sağlanan gelirler. 3) Derneğin mal varlığından elde edilen gelirler. 4) Bağışlar ve yardımlar. 5) Yardım toplama hakkındaki mevzuat hükümlerine uygun olarak toplanacak bağış ve yardımlar.

Derneğin [illegible] Bakanlığının izni ile olur.

Üyeler giriş [illegible] TL. aidat öderler. Bu miktar yıllık [illegible] şekli ve zamanı üyenin talebi de gözönüne alınarak yönetim kurulunca tesbit edilir. [illegible] her üye için üye kayıt defterine işlenir.

MADDE 24 : TUTULACAK DEFTERLER :

1. Üye Kayıt Defteri : Derneğe girenlerin kimlikleri, derneğe giriş tarihleri, aidat ve ödemeleri bu deftere yazılır.

2. Karar Defteri : Yönetim kurulunun kararları tarih ve numaralı olarak bu deftere yazılır ve kararları başkan ve üyelerce imzalanır.

3. Gelen ve Giden Evrak Defteri : Gelen ve giden evrak tarih ve numaraları ile bu deftere kaydolunur.

4. Gelir ve Gider Defteri : Dernek namına alınan bütün paralar ile yapılan harcamalar ve alındıkları, verildikleri yerler açık ve düzenli olarak bu deftere yazılır.

5. Bütçe Kesin Hesap ve Bilanço Defteri : Bütçe, kesin hesap ve bilançolar bu deftere işlenir.

6. Demirbaş Defteri : Derneğe ait demirbaş eşyalar bu deftere işlenir.

7. Alındı Belgesi Kayıt Defteri : Dernek namına alınan paralar için kullanılan alındı belgeleri bu deftere işlenir. Bu sayılan defterlerin noterden onaylı olması zorunludur.

MADDE 25 : GELİR VE GİDERDE USUL : Dernek gelirleri alındı belgesi ile toplanır ve giderler harcama belgesi ile yapılır. Bu belgelerin saklama süresi, özel kanunlardaki hükümler ve diğer kanunlardaki hükümler saklı kalmak üzere, beş yıldır. Dernek gelirlerinin toplanmasında kullanılacak alındı belgesi Maliye Bakanlığınca bastırılır. Derneğin [illegible] kanundaki usule göre derneğe [illegible] giriş ve aidat kabulünde kullanılır. Maliye Bakanlığınca [illegible] için bastırdığı özel alındı belgeleri kullanılamaz. [illegible] yönetim kurulu bir karar ile belirler. [illegible] adına gezete, dergi ve diğer basılı eserler [illegible] lanmak yasaktır.

MADDE 26 : TAŞINMAZ MAL EDİNME : [illegible]

MADDE 27 : LOKAL AÇMA : Dernek merkezinin bulunduğu yerde mahallin en büyük mülki amirinden izin almak ve kanunlara aykırı davranmamak şartı ile birer lokal açıp işletebilirler.

MADDE 28: DERNEĞİN FESH VE MAL VARLIĞININ TASFİYESİ : Genel kurulun derneğin feshine karar alabilmesi için tüzüğe göre genel kurula katılma hakkına sahip bulunan dernek üyelerinin en az üçte ikisini toplantıda hazır bulunması şarttır. İlk toplantıda çoğunluğun sağlanamaması halinde üyeler usulüne uygun olarak ikinci toplantıya çağrılır. İkinci toplantıya katılan üye sayısı ne olursa olsun fesihin kanunun görüşebilir. Feshe ilişkin kararın toplantıda hazır bulunan üyelerin üçte iki çoğunluğu ile verilmesi zorunludur. derneğin feshi yönetim kurulu tarafından beş gün içinde mahallin en büyük mülki amirliğine yazı ile bildirilir.

MADDE 19 : Fesih halinde derneğin menkul ve gayri menkul malları Türkiye Diyanet Vakfı'na [illegible] reder.

MADDE 30 : Dernek ilk genel kurul toplantısı yapılıncaya kadar geçici yönetim kurulu şu şekilde oluşturulmuştur: Başkan Ömer Lütfi Pıçakçı, Başkan yardımcı İbrahim Dağ, Sayman Süleyman Aydın, Üye Aslan Yavuz, Üye Osman Çakır, Üye Ahmet Türkmen, Üye Faik Fet.

YAŞAMIN İÇİNDEN

Sıtkı Hayıroğlu
Emekli Öğretmen

Otobüste Zoraki Sohbet

Ben, uzun otobüs yolculuğunda sohbetleri hiç sevmem. Sevsem de, sevmesem de yolculuk yapmak zorundayım.

Babayız ya, evlatları zaman zaman ziyaret etmemiz gerekiyor.

Bir kızım İstanbul'da. Bir kızım Köyceğiz'de. Bir kızım da Almanya Berlin'de. Hısım akrabalar da Ordu'da.

Fırsat buldukça ziyaretlere gideriz. Bazen tek gittiğim ziyaretlerde oluyor.

Bir keresinde, Köyceğiz'e yalnız gitmem gerekti.

Hani tekim ya. Erkeğim ya, yanımda tek bir erkek daha olacak. Acaba kim olacak?

Otobüse binince, uyumayı çok severim. Hemen uyurum. Gündüz gece fark etmez.

Köyceğiz, buradan 15 saatlik bir yol. En az on saatini uyumak isterim. Kendi halime kalırsam.

Köyceğiz'e giderken yanıma geveze, patavatsız, anlayışsız birini vermişler. Vermişler değil de, öyle olmuş işte.

Daha otobüse biner binmez, başladı sorgu suali, sohbeti.

- Nerelisin?
- Ordu'lu.
- İçinden mi?
- İçinden.

Ordu'luyum deyince adam coştu. **(1985)** yıllarında, Mesudiye kazasında Tapu Müdürlüğü yapmış. Başladı o günkü anılarından uzun uzun anlatmaya. Gelde uyu bakalım.

- Mesudiye'yi bilir misin?

- Bilirim, oradan evliyim. Adam, daha da coştu. Dürte dürte anlatmaya devam. Keşke denemez olsaydım.

- Bizim aile Melet Deresi'nin yanında idi.

- Melet Deresi değil, Melet Irmağı denir.

- Her ne ise. Tatil günlerinde ben orada saçma ile balık tutardım. Gezmeye boş zamanlarda köylere gider yoğurt, bal, kaymak ahbaplardan alırdım. En sevdiğim köyde **ESKİDİR** Köyü idi. Köyün Muhtarı **Cemal Karahan**'dı. Onunda bir kardesi vardı ki; **Temel Karahan** kültürlü, bilgili, samimi, sempatik, konuşkan, sanki canlı bir tarih. Kağıt oyunlarını, tavlayı çok iyi oynardı. Gene de oynuyordur.

- Yahu. Bunlardan bana ne?

- Yoo öyle deme dinle. Temel Bey, hem Mesudiye'de, hem de Ordu'da sevilen sayılan, silinmeyen iyi izler bırakan biri. Üç kızı iki de oğlu var. Kızlarının ortancası **Serefnur** memur. Oğullarının ikisi de memur. İkisi de öğretmen. ama ikisinin de ayrı özellikleri var. **Yurdal,** Türkiye'de esi az bulunan Kemal üsdadı. **Ali**'de müzik öğretmeni ve de lisanslı sporcu. Ayrıca da müdür.

- Amma uzattın ha!.

- Uyuyunca ne olacak? Bu sohbeti yarıda kesmekte olur mu?

- Olur, olur, olur!. Kes!. Senden başka yok ki zaten çıkan bir ses.

- Kızlarından da bahsedecektim.

- Etme, ben onları tanısam ne olur ki?

- Öyleyse ev adresini ver de zamanı gelince bulusalım.

Muğla'yı geçmiş Köyceğiz'e yaklaşmaktayız.

Ona, desem mi, ben onları tanıyorum. Korkumdan diyemedim. O, aslında Fethiye'ye gidecekti ama lafı bitmedi ya, benimle inebilirdi de. Adam belli geveze.

Böylesi boş sohbetler, **hoş sohbetleri** unuttturur oldu. O gece ne olduysa bana oldu.

Aslında, buna sohbet denilmez, eziyet denir.

NÖBETÇİ ECZANE

3 Mart 2003 Pazartesi

OZAN ECZANESİ

Deprem sonrası yapılacaklar!

1 Bulunduğunuz yer veya binadan çıkabiliyorsanız!

❒ Yerlere devrilmiş elektrik direklerinden uzak durun ve asla dokunmayın.

❒ Çadırlarınızı evlerinizin yanına değil, yetkililerin gösterdikleri açık alan ve geçiş yollarını kapatmayacak yerlere kurun.

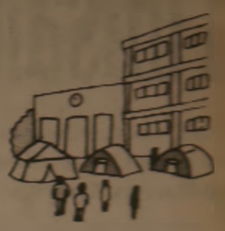

❒ Ana deprem sonrasında genelde artçıl depremler meydana gelir. Artçıl depremler daha sonra da devam edebilir ve hasarlı binalarda zarara yol açarlar. Bu nedenle artçıl depremlere karşı hazırlıklı ve dikkatli olun. Artçıl deprem esnasında da paniğe kapılmadan deprem esnasında yapmamız gerekenleri uygulayın. ***Devamı var.***

Bursa Valiliği Afet Yönetim Merkezi tarafından hazırlanan 'Dikkat Deprem' adlı kitaptan alınmıştır.

Yasemin Mobilya

DEĞİRMENCİOĞLU Mobilya ve Koltuk Çeşitleri

- ❒ Yatak Odası Takımları
- ❒ Oturma Odası Takımları
- ❒ Misafir Odası Takımları
- ❒ Yemek Odası Takımları
- ❒ Kanepeler
- ❒ Abajur Çeşitleri
- ❒ Zigon Sehpalar

Yeni işyerimizde zengin mobilya çeşitleri ile hizmetinizdeyiz....

Gazhane Caddesi No : 21 (Eski Uzunlar Tic. Ayşaz Önü)

Tel : (0.224) 512 20 20 GEMLİK

GEMLİK REHBERİ

❒ GEREKLİ TELEFONLAR

İtfaiye	110
Polis İmdat	155
Jandarma İmdat	156
Jandarma K.	513 10 55
Polis Karakolu	513 18 79
Gar. Kom.	513 12 06

❒ KAYMAKAMLIK

Kaymakamlık	513 10 51
Kaymakamlık Ev	513 10 52
C. Savcılığı	513 10 53
C. Savcı Yard.	513 29 54
Emniyet Müdürlüğü	513 10 28

❒ ULAŞIM

Uludağ Turizm	513 12 12
Aydın Turizm	513 20 77

❒ HASTANELER

Devlet Hastanesi	513 92 00
SSK Hastanesi	513 23 29
Mer. Sağ. Ocağı	513 10 68

❒ TAKSİLER

Körfez Taksi	513 18 21
Çınar Taksi	513 24 67
Güven Taksi	513 32 40
Gemlik Taksi	513 23 24
Manastır Taksi	514 35 50

❒ RESMİ DAİRELER

TEK Arıza	513 20 66
TEK İşletme	513 45 03
Turizm Der.	513 12 74
Spor Sah.	514 00 95
Orm. Böl. Şf.	513 12 86
Milli Eğt. Md.	513 11 74
Halk Eğt. Mrk.	513 18 46
Halk Kütüp.	513 13 53
As. Şb.	513 10 57
Karayolları	513 13 08
Liman Bşk.	513 11 33
Mal Md.	513 10 95
Nüfus Md.	513 32 42
Özel İd. Md.	513 15 07
Tapu Sic. Md.	513 14 14
Müftülük	513 13 64
Gümrük Md.	513 14 11
Tekel Md.	513 10 42
Ver. Da. Md.	513 23 60
İlçe Tar. Md.	513 11 86
İlçe Seç. Md.	513 77 73

❒ BELEDİYE

Santral	513 45 21-23
Başkanlık	513 45 20
Zabıta	513 45 39
Otobüs İşlet.	513 45 51-122
Su İşletmesi	513 45 51-115
İtfaiye	513 45 55
Muhasebe M.	513 45 51-182
Yazı İş. Md.	513 45 51-111
Su Arıza	Yalnız 185

❒ GEMLİK SOFÖRLER VE OTO. ODASI BAŞKANLIĞI

Ambulans	0 532 4868116
Kurtarıcı	0 533 2556505

❒ GEMLİK MÜNTEHİ ESNAF VE SANATKARLARI ODASI

Ambulans	0 532 5716757

❒ UÇAK

Türk Hava Yolları	224 06 72
Şafak Havacılık	245 90 82
Havalimanı	246 50 01

❒ DENİZ OTOBÜSÜ

Bursa	256 77 84
Mudanya	544 30 60
Yenikapı	(212) 516 12 12
Yalova	(226) 811 13 23

❒ VAPUR

Yalova	(226) 814 10 20

❒ FERİBOT

Topçular	(226) 363 43 19
Eskihisar	(262) 655 60 31

❒ OTOBÜS

Şehirlerarası Oto. Term.	261 54 00 (18 Hat)

❒ TÜP DAĞITICILARI

Ayşaz	513 12 95
Öngaz	514 17 00
Telgaz	513 36 37
Ocakgaz	513 36 37
Ergaz	513 88 43
İpragaz	513 22 59
Habaşgaz	513 45 44
Likitgaz	514 [illegible]
Yeni Likitgaz	513 66 [illegible]
Aleyaz	513 [illegible]
BP Gaz	514 [illegible]

Bursaspor 1 İstanbulspor 4

Timsahlar Gemlik'te ezildi

Paf takımların mücadelesi Gemlik Atatürk Stadında gerçekleşti ve Gemlikliler zevksiz bir maç izledi. Gemlikli taraftarın Bursaspor'u desteklemesi sonucu değiştirmedi.

Bursaspor'un PAF takımı, ilçemiz sahasında yapılan karşılaşmada İstanbulspor PAF takımı karşısında adeta ezildi. Karşılaşmanın birinci yarısı rakip takımın 2-0 lık galibiyeti ile sonuçlanırken, ikinci yarıda Bursaspor kalesine iki gol daha girdi.

Maça hızlı başlayan İstanbulspor karşılaşmanın 18. dakikasında Tarık'ın penaltı golüyle 1-0 öne geçti. İstanbulspor'un baskılı oyunu ve İskender'in attığı golle konuk takım 2-0 öne geçti.

İkinci devre baskısını arttıran konuk takımın buna karşın 51. dakikada Ozan'ın ayağından kalesine bir gol yedi.

Golden sonra Bursaspor PAF takımını ablukaya alan siyah sarılı takım, golden hemen sonra 55 dakikada İskender'in ayağından 3. golünü, 88. dakikada ise Emre'nin ayağından 4. golunu atarak karşılaşmayı 4-1 galibiyetle bitirdi.

Takımlar karşılaşmaya şu kadro ile çıktı :

HAKEMLER : İhsan Topsakal, Evren Turtkun, Gürol Yılmaz

BURSASPOR : CEM, VEYSEL, HAKAN, SEMİH, ERDAL, (EYYÜP), TURGUT, MURAT, OZAN, EMİN, RECEP, (OLCAY), MUZAFFER, YASİN

İSTANBULSPOR : BERHAN, GÖKHAN, SERHAT, TARIK, YİĞİTCAN, SERTAÇ, CANER, EMRE, İSKENDER, ALİ, (GÖKHAN), ABDÜLLATİF, ATAKAN.

Güne Bakış

Kadri Güler
gemlik_korfez@yahoo.com

Tarihi Karar

Birinci satırı silinmiş

Birinci ve İkinci Dünya Paylaşım savaşlarında dünyanın haritası değişti.

Dünya haritasını değiştirenler ise, bugün elde çıkarları için bu savaşları başlatıyorlar. Milyonlarca insanın ölmesine, sakat kalmasına ve milyarlarca dolarlık malın yok olmasına neden oldular.

Amerika, Türkiye BMM'nin aldığı kararla savaştan vazgeçmeyecek.

O, Ortadoğu ve Asya'daki çıkarlarını korumayacak yeni düzenlemeleri, ekonomik ve askeri gücüyle yapmaya çalışacak.

Ama geçmiş tarihlerini unutmasınlar. Vietnam'da yaşadıklarını, Iran'a yapmak istediklerini ve yapamadıklarını.

Bu işin bir yönü, tezkere kararının TBMM'den geçmemesi AKP hükümetine verdiği ilk fireler.

Aylardır, ABD'nin Türkiye'ye baskısı, AKP liderlerinin müttefikliğine baskısı, sonunda Amerika'nın istekleri doğrultusunda gerçekleştirmedi.

Anlaşılan o ki, AKP Hükümeti ekonomik durumdaki sıkıntılarını ABD'nin vereceği ek kaynaklarla gidermeye çalışacaklar.

Ama bu gerçekleşmedi ve TBMM si kararı değil, barış diye karar verdi.

Simdi aşırı tezlere başka bir şekilde meydan okuyabilecek mi bilmiyoruz. Gelişmeleri bir likte izleyip sonuçlarına da birlikte katlanacağız.

Türk ulusu sıkıntılara alışıktır.

Elden gelecek yardımlarla nereye kadar gidecek bu ülkenin ekonomisi.

Karar hayırlı olsun.

Sizden Aracınıza,
Pirelli'den Size Hediye!

Şimdi Pirelli lastikleri hediyeli!

21 Şubat - 31 Mart 2003
tarihleri arasında 4 adet
Pirelli oto lastiği alan herkese
1 adet Pirelli Mont hediye.

Siz de en yakın
Pirelli Yetkili Satıcısı'na
uğrayın, kontrolünüz altındaki
gücün keyfini yaşayın

PIRELLI
KONTROLSÜZ GÜÇ
GÜÇ DEĞİLDİR

ÖZKAYA OTOMOTİV
Turizm Ltd. Şti.
Hisar Mah. Körfez Baytaş Sitesi A Blok No: 2
Tel : (0.224) 513 73 93 Fax : 514 40 44
GEMLİK

✓ EVET
Körfez 'ne
abone oluyorum

Lütfen aşağıdaki seçeneklerden birini işaretleyiniz.
☐ 1 Aylık Abone (Abone bedeli 5.000.000.- TL)
☐ 6 Aylık Abone (Abone bedeli 25.000.000.- TL)
☐ 12 Aylık Abone (Abone bedeli 50.000.000.- TL)

ADI / SOYADI :
DOĞUM TARİHİ :
FIRMA ADI :
MESLEĞİ :
ADRES :
TEL :
FAX :
VERGİ DAİRESİ :
V.D. HESAP NO :

Çıkacak ilk sayıdan itibaren abone olmak istiyorum.
Faturanın kendi şirketim adına kesilmesini istiyorum.

ÖDEME ŞEKLİ :
Nakit ☐ Visa ☐ MasterCard
Kart No : İMZA

Günlük Gemlik Körfez Gazetesi'ne abone olmak isteyen okurlarımız, bu formu doldurup gazete bürosuna ulaştırabilirler.

İstiklal Cad. Bora Sok.
Akbank Aralığı No : 3/B GEMLİK
Tel : (0.224) 513 17 97

GEMLİK

GEMLİK'İN İLK GÜNLÜK GAZETESİ

Körfez

TARAFSIZ SİYASİ GAZETE

4 Mart 2003 Salı

FİYATI : 200.000. TL.

Hesaplı Alışveriş için

İNAN

ALIŞVERİŞ MERKEZİ'ne

Uğrayın...

Manastır Mevkii - GEMLİK

Tel : (0 224) 514 53 09 Fax : 514 53 10

"Gemlik'e patriot füze verilsin"

Gemlik Ticaret ve Sanayi Odası Başkanı Kemal Akıt, TBMM'sindeyapılan tezkere oylamasını değerlendirirken, ekonomik gelecekten endişe duyduğunu söyledi. "Asıl tehlike bundan sonra" dedi.

Gemlik Ticaret ve Sanayi Odası Başkanı Kemal Akıt, Türkiye Büyük Millet Meclisi'nde Irak'a asker gönderilmesi ve ABD askerlerinin Türkiye'de koşullandırılması konusunda yapılan oylamanın olumsuz çıkmasından sonra, ekonominin de olumsuz etkileneceğinden endişe ettiğini söyledi. Akıt, Gemlik TÜGSAS Tesisleri'nde amonyak stoklandığını hatırlatarak, Gemlik'e de patriot füzelerden verilmesi gerektiğini söyledi.

Gazetemizin sorularını yanıtlayan Gemlik Ticaret ve Sanayi Odası Başkanı Kemal Akıt, ABD'nin bugüne kadar Türkiye'yi her konuda desteklediğini, Irak'a asker çıkartılması konusunda hükümet nezdinde belirli temaslar yapıldığını ve sözler verildiğini hatırlatarak, bu sözlerin yerine getirilmemesinin düşündürücü olduğunu belirtti.

Akıt, **"Artık bizim dostumuz kalmadı. Türkiye'nin etrafı Türkiye'nin düşmanlarıyla çevrili. Biz, Gemlikli olarak kendimizi düşünmek zorundayız. Bu karardan sonra, Gemlik'e de patriot füzelerden konmalıdır. Gemlik'te 30 milyon kilo amonyak depolayan fabrika var. Bu fabrikaya yapılacak bir saldırı başta Gemlik olmak üzere bir rüzgarla Orhangazi, Mudanya çevre köyler hatta Bursa'da bile binlerce insanın ölmesine neden olur"** dedi.

Ekonominin alınan bu kararla etkileneceğini söyleyen Akıt, "Bu kararın olumsuz çıkmasının ülke ekonomisini büyük bir şekilde etkileyeceğini söyledi.

Güneyimizde bu kararlardan sonra, bir Kürt Devletinin daha hızlı bir şekilde kurulacağını da söyleyen Ticaret ve Sanayi Odası Başkanı, sözlerini şöyle sürdürdü:

"Dilerim bu kararla piyasalar fazla dalgalanmaz. Ekonominin düzelmeye başladığı son aylarda her seyin allak bullak olması herkesi etkiler. Bu savaş, istesek de istemesek de gerçekleşecektir. Türkiye'nin bunun dışında kalması ülke çıkarına değildir. Kaybımızın büyük olacağını sanmaktayım."

Gemlik Ticaret ve Sanayi Odası Başkanı Kemal Akıt

Güne Bakış

Kadri Güler

gemlik_korfez@yahoo.com

Kutsal İttifak

Gemlik Körfez Gazetesi'nin günlük olarak yayın yaşamına atılması, Gemlik'te Körfez'e karşı **kutsal ittifak** yarattı.

Refikimiz Gündem Gazetesi, boy postça bir bülteni anımsatsa da, gazete adı altında bize rakip olarak ardımızdan yayın yaşamını gürültüye çevirdi.

Hoş geldiniz, sefalar getirdiniz...

Gemlik'te yerel basının rekabeti, bereket getirir inşallah...

Sağcısı, solcusu, futbolcusu, çaycısı, sucusu, eskisi, yenisi, bu kutsal ittifakta, **MHP İlçe Başkanı**'nın Gündem'inin adı altında toplanmışlar.

Kimsenin neden böyle bir girişimde bulundunuz demeye hakkı yok.

Ülkede serbest girişimcilik var.. Demokrasi var ..

Keşke daha önce davranıp, bizden önce çıksalardı da, bize bu tür bir yazı yazma zahmeti doğmasaydı.

Bir ay geriden gelse de, bakın bizim günlük olmamız, nasıl tümünü bir çatı altında topladı.

Böyle birlik beraberlik, düşman başına ...

Nazar değmez inşallah...

Devamı sayfa 6'da

Belediye Meclisi'nde kat tartışması

Gemlik Belediye Meclisi'nin dün yapılan olağanüstü toplantısında, İmar Komisyonu raporları görüşülürken, başkanla üyeler arasında zaman zaman tartışmalar yaşandı.

Belediye Meclisi'nin dün yapılan olağanüstü toplantısında, Şubat ayı toplantılarında yarım kalan imar konuları görüşüldü.

Belediye Meclisi'nde eski zaptın okunarak, oy birliğiyle kabul edilmesinden sonra, başkanlığa CHP ve SP'li üyelerce verilen önergenin gündeme alınması istendi.

Önergede, belediyece yoksul öğrencilere verilmeye başlanan bursların son durumunun ne olduğu, burs verilecek öğrenci sayısının 200'e çıkartılması, burs verme işlemlerinin Belediye Meclis üyelerinden oluşturulacak bir komisyonca yapılması istendi.

Önerge sahiplerinden SP'li İbrahim Camcıoğlu, önergenin ciddi bir önerge olduğu, alınması veya alınmaması konusunda başkanın oylama yapmak zorunda olduğunu söyledi.

Belediye Başkanı Mehmet Turgut, önergenin daha önce meclise sunulduğunu ve daha önce görüşüldüğü için oylatma gereğini duymadığını açıklaması tartışmaları başlattı.

Devamı sayfa 4'de

Buluşma

Gürhan ÇETİNKAYA

Artıyoruz ama!

Hastanelere başvuruyorsun saatlerce bekliyorsun.

Çocuğuna iyi bir eğitim yaptırmak istiyorsun eğitim kurumlarının kapasiteleri ortada.

İş arıyorsun, işyerlerinin önündeki kuyruk neredeyse dağdan aşmış.

Devlet kurumlarında işini yaptırmak istiyorsun zaten kaybediyorsun.

Doğal olarak iyiyi, kaliteliyi istiyoruz.

Hem de hızlı bir biçimde...

İstiyoruz da, peki biz ne yapıyoruz.

Birey olarak en kolay önlem alabileceğimiz nüfus artışı konusunda üzerimize düşeni yapıyor muyuz?

Yani daha bilimsel bir tanımla nüfus planlaması denilince ne anlıyoruz?

Her alanda olduğu gibi bu konuda da sıkıntılı olduğumuz bir gerçek..

Gerçi eskiye göre daha az artıyoruz.

Ancak varolan altyapımız su, elektrik, kanalizasyon, iş olanakları, eğitim kapasitesi, sağlık, konut vb. artan nüfusu karşılayacak biçimde gelişmiyor.

Toplumun iş olanakları çalışabilir nüfusun artış hızına ayak uyduramıyor.

Bu dengesizlik karşımıza açık ya da gizli işsizlik olarak çıkıyor.

İşsizlikte birlikte sosyal güvenlik açısından da sorun yaşadığımız bir gerçek. Özellikle SSK ve BAĞ-KUR kapılarında her gün çektiğimiz çile bunun somut bir göstergesi...

Ülke nüfusu kaynaklara ve alt yapı olanaklarına paralel olarak artsa kişi başına düşen gelir ve yanı sıra refah düzeyinin de yükseleceği bir gerçek.

Öncelikle inanmalıyız ki;

Aile planlaması ekonomik nedenlerle gereklidir.

Aile planlaması kadın sağlığı açısından gereklidir.

Aile planlaması toplumsal açıdan gereklidir.

Sanayileşme ve kentleşme, eğitim düzeyinin yükselmesi, resmi ve gönüllü kuruluşların bilinçlendirme çalışmaları sonucunda bu alanda önemli aşamalar gerçekleşti.

Nüfus artış hızı kabul edilebilir bir hıza düştü...

Ancak yeterli mi?

Olmadığını günlük yaşamda görüyoruz.

O halde geleceğimiz için gelirimizi giderimizi iyi hesaplayıp hareket etmemiz gerekiyor.

Serbest Kürsü

Tamer SİVRİ
Bursa Zihinsel Özürlü Çocukları Koruma Derneği Başkanı

Sakatlık İndirimleri ve Vergilendirme

Bir önceki yazımda, özürlüler için kimlik kartı ve engelli kimlik kartının sağlayacağı kolaylıklar ile engelli kimlik kartı almak için gerekli olan belgeler ve izlenilecek yollar hakkında sizlere bilgiler vermiştim. Bugünkü yazımda ise, sakatlık indirimleri ve vergilendirme konularından bahsetmek istiyorum.

Gelir Vergisi Kanunu'nun 31. maddesi ücretlilerde sakatlık indirimi uygulamasını düzenlemektedir. Özürlü vatandaşlar ile özürsüz vatandaşlar arasındaki rekabet eşitsizliğini bir ölçüde de olsa gidermek amacıyla gelir vergisi kanununda yer alan bu uygulamanın 4369 sayılı yasayla kapsamı genişletilmiştir.

Buna göre, hizmet erbabı bakmakla yükümlü olduğu özürlü kişiler nedeniyle de sakatlık indiriminden yararlanabilmektedir. Bakmakla yükümlü olduğu kişilerden anne, baba, eş, çocuklar anlaşılmalıdır.

Gelir Vergisi Kanunu'nun 32. maddesi gereği Maliye Bakanlığı Merkez Sağlık Kurulu tarafından tespit edilmek şartıyla, çalışma gücünün :

Yüzde 80'nini kaybetmiş olanlar birinci derece,

Yüzde 60'ını kaybetmiş olanlar ikinci derece,

Yüzde 40'ını kaybetmiş olanlar üçüncü derece sakat sayılmaktadırlar.

Ücret gelirlerinde uygulanan aylık özel indirim sekiz katı birinci derece sakatlar için, dört katı ikinci derece sakatlar için, iki katı üçüncü derece sakatlar için sakatlık indirimi olarak uygulanacaktır.

2000 yılına göre aylık sakatlık indirim tutarları ile şöyledir :

Birinci derece sakatlar için :
18.750.000.TL x 8=150.000.000 TL.
İkinci derece sakatlar için :
18.750.000.TL x 4= 75.000.000 TL.
Üçüncü derece sakatlar için :
18.750.000.TL x 2= 37.500.000 TL.

Ayrıca, aylık özel indirimde bu tutarlar üzerine eklenecektir.

Hizmet erbabının birden fazla kişi için sakatlık indiriminden yararlanacak olması halinde, her bir kişi için sakatlık derecesine göre ayrı ayrı indirimden yararlanması olanağı vardır. Örneğin hizmet erbabının kendisi birinci derece sakat, bakmakla yükümlü bulunduğu çocuğu ikinci derece sakat ise, aylık özel indirim tutarının 12 katı (18.750.000 TL x 12 = 225.000.000 - TL) sakatlık indirimi söz konusudur.

Unutulmamalıdır ki, aynı 18.750.000.- TL tutarında aylık özel indirimden yararlanacak olan bu hizmet erbabının toplam 243.750.000 - TL. gelir vergisine tabi olmayacaktır.

Sakatlık indiriminden yararlanmak için yeni hizmet erbabı, çalıştığı yerden alacağı hizmet erbabı olduğunu gösteren belge, nüfus cüzdanı ve fotoğraf ile birlikte ilçede Defterdarlığa, ilçelerde ise Vergi Dairesi Müdürlüğü'ne müracaat edecekler ve bu merciler tarafından en yakın sağlık kuruluşuna sevk edileceklerdir. Sağlık kurulluşlarından alınacak raporlar, Merkez Sağlık Kurulu'na gönderilecektir.

Kurul, bu raporlar doğrultusunda başvuru sahibinin sakatlık derecesini belirleyecektir. Sakatlık derecesini belirleyen sağlık raporlar iş verene verilmek üzere Defterdarlıklara gönderilecektir.

İşveren hizmet erbabının sakatlık derecesinin belirlendiği bu rapora göre, gereğini sakatlık indirimini ücret bordrolarında uygulamak ve buna göre vergilendirme yapmak zorundadır.

Daha geniş bilgi almak isteyenler (0.224) 524 71 55 numaralı telefondan bana ulaşabilirler.

Bir sonraki yazımda, akraba evliliği ve sakatlık konusuna değineceğim.

Bitimsiz mutluluklar dileklerimle.

GEMLİK
Körfez
GÜNLÜK SİYASİ GAZETE

Yıl : 30 SAYI : 1480
Fiyatı : 200.000 TL. (KDV Dahil)
Sahibi : Kadri GÜLER
Yazı İşleri Müdürü : Serap GÜLER
İstiklal Cad. Bora Sok. (Akbank Aralığı) No : 3/B
Tel : 513 17 97 Fax : 513 35 95 GEMLİK
Basıldığı yer : KÖRFEZ OFSET
Matbaacılık -Yayıncılık - Reklamcılık Tesisi
İstiklal Cad. Bora Sok. Demir Apt No : 3/B GEMLİK
(Dini Bayram Günleri ve Pazar Günleri yayınlanmaz)

GEMLİK
Körfez
TARAFSIZ SİYASİ GAZETE
'sine
VERECEĞİNİZ İLAN ve REKLAMLAR KAZANDIRIR
1 AYLIK PAKET REKLAM
100 milyon + KDV
BİR TELEFON YETERLİ
Tel : (0.224) 513 17 97

Kapalı Salon para bekliyor

Gemlik Atatürk Stadı içinde yapılmakta olan ve parasızlıktan beklemeye alınan Kapalı Spor Salonu, Mart ayında resmi gazetede yayınlanacak olan inşaat birim fiyatlarının belli olmasından sonra hız alacak.

2002 yılı bütçesinden ayrılan ödeneğin bitmesiyle 2003 yılı ödeneğini bekleyen ve temel aşamasında olan Gemlik Kapalı Spor Salonu'na yeterli ödeneğin gönderilmesi için TBMM Bütçe ve Plan Komisyonu Başkan Yardımcısı AKP Bursa Milletvekili Altan Karapaşaoğlu'nun desteğini bekliyor.

Bursa ilçeleri içinde kapalı spor salonu bulunmayan neredeyse tek ilçe durumunda olan ilçemizde, yıllardır bekleyen salon yapımı geçtiğimiz yıl ihale edilmiş ve temeli atılmışıtı.

YETERLİ ÖDENEK YOK

2002 yılında ayrılan ödeneğin bitmesi nedeniyle bir süredir bekleyen inşaatın, yeniden hız kazanması için Mart ayında Resmi Gazetede yayınlanacak olan Bayındırlık birim fiyatlarının belirlenmesi gerekiyor.

İlgililer, 2003 yılı bütçesinden Gemlik Kapalı Spor Salonu'nu bitirecek ödeneğin ayrılmasıyla sorunun çözüleceğini ve sonbaharda salonun Bölge Müdürlüğü'ne teslim edilebileceğini söylediler.

Kapalı Spor Salonu'nun bitirilmesiyle Gemlik, büyük ihtiyaca yanıt verecek bir spor salonuna kavuşmuş olacak.

Küçük Kumla otobüs ihalesi Valiliğe takıldı

Küçük Kumla Gemlik arasındaki otobüs taşımacılığını özelleştiren Küçük Kumla Belediyesi, taksitler ödenmeyince eski ihaleyi iptal etti. Yeniden açılan ihalenin hat izni alınmayınca ihale ertelendi.

Küçük Kumla Belediyesi'nin otobüs işletmesini Özelleştirme İhalesi bir kez daha ertelendi.

Küçük Kumla Belediye Başkanı Ömer Bal dan aldığımız bilgilere göre, 12 Mart günü yeniden ihaleye çıkarılan Küçük Kumla Gemlik arası otobüs taşımacılığı işi, Valilikten hat izninin alınmaması nedeniyle geçersiz sayıldı.

Belediye Başkanı Bal, izin için başvurduklarını, ihalenin yeniden yapılması için duyuruların yapılacağını söyledi.

MALİ SIKINTI VAR

Ömer Bal, Küçük Kumla Belediyesi'nin mali bir sıkıntı içinde olduğunu, kış aylarında yeterli tahsilatın yapılamaması nedeniyle mali sıkıntı yaşandığını söyledi

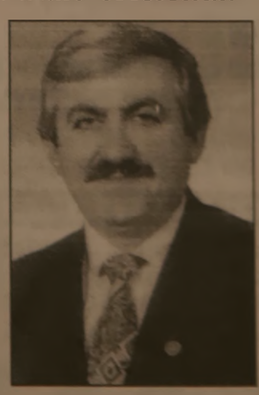

Küçük Kumla Belediye Başkanı Ömer Bal.

TAŞI GEDİĞİNE

İnan Tamer

BOR...

Önce Petrol
Sonra... Bor
Bu varlıklardır
Yürek yakan kor.
Almalıyız göze zoru
Korumak için Bor'u....

TATLI SERT

Erol GÜRÇAY

Kartal Finale Gidiyor

Beşiktaş - Slavia - Prag maçının, çetin geçeceği belliydi.

Nitekim, **öyle de oldu.**

İlk yarı **Slavia kök söktürdü.**

Hücum presle Beşiktaş'ı kitledi.

İlhan Mansız, Ahmet Dursun ve İbrahim rakibin presine yenik düştü.

Uzun boylu, fizik kondisyonlu bu takım Beşiktaş'tan kurtulsaydı, finale kadar giderdi.

Beşiktaş'ı bu çıkmazdan Pancu kurtardı.

İlk yarının sonlarında ve ikinci yarının başlarında atılan goller, rakip takımı yıktı.

10 dakikada, 3 gol Slavia'yı nakavt etti.

Lucescu Pancu'yu zamansız değiştirdi.

Tam **top tutulacak dönemde, Sergen dışarda kaldı.**

Daha Gümü doğru dürüst ısınmadan, Beşiktaş iki gol yedi.

Maç biraz daha uzasaydı, Slavia sonucu değiştirebilirdi.

Bu tip maçlarda iyi oynayan adama dokunmamak gerekir.

Eğer sakatlık ve çok kötü oyun sözkonusu değilse, **takımı bozmamak gerekir.**

Eğer moral açısından bir kaç değişiklik yapmak gerekirse, **son üç-beş dakikayı beklemek gerekir.**

Slavia çok diri bir takımdı.

10 dakika içinde, 3 gol yedi.

Beşiktaş'ta, aynı akıbete uğrayabilirdi.

Slavia'dan kurtulan Beşiktaş finale kadar gider.

Denizlispor kendi sahasında, Porto ile (2-2) berabere kaldı.

Aslında, **son dakikalarda, galibiyeti kaçırdı.**

Galip gelseydi, Türk takımlarına yararı olacaktı.

Ama, Helal olsun.

Avrupa Kupasına ilk katıldığı sene, 4. tura kadar çıktı.

Beşiktaş kadar Denizlispor'u da kutluyoruz ve alkışlıyoruz.

GÜNÜN FIKRASI

Salomon ölen karısının kabrini ziyaret etti.

"- Ah Rebeka.. Ne olur Cenab-ı Hak bir mucize gösterse de, seni geri verse."

Tam o sırada bir tarla faresi toprağı kıpırdattı.

Salomon telaşla :

"- Sakın ha" diye bağırdı.

"- Ben sana şaka söyledim be. İnandın mı?"

Mecliste kat tartışması

Birinci sayfanın devamı

CHP grubundan Necdet Ersoy söz alarak, verilen önergenin daha önceki önergeden farklı şeyler içerdiğini, meclisin her zaman bu tür önerge verme yetkisinin bulunduğunu belirterek, şöyle konuştu :

"Sayın Başkan daha önce de verdiğimiz önergeyi oylamadınız ve görüştürmediniz. Meclisin, başkanın her istediğini gündeme alıp almaması gibi bir keyfiyet taşımaz. Meclisin istekleri yerine getirilmeyecekse, sizin yaptığınız bir keyfiyettir"

Belediye Başkanı Mehmet Turgut ise, hukuki durumun incelenerek, konuyu olağanüstü bir toplantıda ele alacaklarını söyledi.

CHP ve SP'liler ise, önerinin gündeme alınmasını istedi.

Belediye Başkanının öneriyi oylatmamasına sinirlenen CHP'li Dursun Özbey ve Necdet Ersoy salonu terketti.

İbrahim Camcıoğlu, Ersoy ve Özbey'i ikna etmeye çalıştı ise de CHP'li üyeler toplantıya geri dönmediler.

Meclis üyeleri daha sonra, birinci ve ikinci etap revizyon planlarının askıdan indirildiği halde neden iki aydır imar ruhsatı verilmiyor sorusunu yanıtlayan Belediye Başkanı Mehmet Turgut, planların Uludağ Üniversitesi Döner Sermayesi'ne ihale edildiğini, oradaki şehir plancılarının çizim yapan mimara bazı kişilerin yetkisiz diye itiraz ettiğini, yapılan incelemelerde Bayındırlık Bakanlığı Teknik Araştırma Genel Müdürlüğü'nce yapılan araştırmalarda plancının B grubu yeterli ehliyete sahip olduğu ancak, belge düzenleyemeyeceğinin belli olduğunu, Fen İşleri Müdürlüğü'nün bugüne kadar ruhsat vermemesi ile yanlış yaptığını ve kendilerine soruşturma başlattığını söyledi.

Belediye Başkanı Mehmet Turgut, yargı kararı olmadan Belediye Meclisi'nin aldığı her kararın hukuken geçerli olduğu, memurların bu kararları ben uygulayamam diyemeyeceğini ancak, Bölge İdare Mahkemeleri'nde iptal davası ile kararların yok sayılabileceğini söyledi.

AKP'li İmar Komisyonu üyesi Cemal Aydın Aybey, Belediye Başkanı Mehmet Turgut'a **"Meclisten karar çıktığı halde aylardır neden ruhsat verilmedi ayrıca bugüne kadar kaç ruhsat verildi"** diye sordu.

3 Mart tarihine kadar bir adet ruhsatın verildiğini söyleyen Belediye Başkanı, konunun kendisine geç iletildiğini ve sorumlular hakkında soruşturma başlattığını, gerekenin yapılacağını tekrarladı ve bu andan itibaren meclis kararlarının uygulanacağını söyledi.

Daha sonra İmar Komisyonu Başkanı Cemal Aydın Aybey, komisyon raporunu okudu.

Vatandaşların imar konularındaki talepleri imar komisyonunun istekleri doğrultusunda oybirliği ile kabul edilirken, İnan Marketin üzerinde belediye tarafından yaptırılan beton duvarın 7 metre koruma bandına alınması ve plana işlenmesi teklifi de oy birliği ile kabul edildi.

Mecliste asıl tartışma konusu, Manastır Bölgesi'nde yapılaşma sırasında aykırı nizamda TAKS 0.30, KASK 1.50 bahçe mesafesi 3.5 metre kalması koşuluyla serbest bırakılması istemi, komisyonca savunulurken, Belediye Başkanı Mehmet Turgut konunun Bayındırlık Bakanlığı'na sorulmasını istedi.

İmar Komisyonu Başkanı Cemal Aybey yaptığı konuşmada, İmar Kasası'na uygunluğun söz konusu olduğu, vatandaşın deprem riskine karşı 1 kat yapı yapmak istediğinde serbest bırakılmasını, bunda bir sakınca'nın bulunmadığını söyledi. Uzun süren tartışmalardan sonra yapılan oylamada komisyonun kararı çoğunlukla kabul edildi.

Karardan sonra meclis dağıldı.

Sağlık Köşesi

Uzman Doktor Ömer ARTAR
Çocuk Sağlığı ve Hastalıkları Uzmanı
SSK Gemlik Hastanesi

Çocuklarda Parmak Emme

Parmak emme yaşamın ilk aylarında ve özellikle diş çıkarma döneminde başlar. Yüzde 15-60 oranında görülür ve cinsiyet farkı yoktur. Parmak emmeye saçla, kulağıyla ya da battaniye ucu ile oynama gibi hareketlerde eşlik edebilir.

Bebeklik döneminde biberon ya da memenin çok erken birdenbire ya da zorla kesilmesi ya da emmenin yetersiz olması parmak emmeye yol açabilir.

Açlık dürtüsünün beslenme dışı emmeyi uyarabileceği ve duygusal yoksunluğun parmak emmeye neden olabileceği düşünülmektedir.

Bebek özellikle uykuya geçerken parmağını emer. Bu yüzden, o sırada bebeğin salanması, pışpışlanması ya da emzik emdirilmesi parmak emmeyi önleyebilir.

Parmak emmenin yetersiz anne-çocuk ilişkisi ile bir bağlantısı yoktur. Bu yüzden aileler ve özellikle anneler kendilerini suçlamamalıdır.

Parmak emme ile çocukların uykuya geçişleri arasında güçlü bir bağ vardır. Parmak emen çocukların yüzde 96'sı yatakta kendi başlarına uykuya bırakılan çocuklardır.

Parmağını emerek uyuyan çocuk uykuya dalınca elin ağızdan çıkarılması uygun olur.

Emme dürtüsü uykuya dalarken kendini daha güçlü hissettirmekte ve bebek doyum için bir nesne aramaktadır. Bu nedenle uykuya geçiş meme, biberon veya yalancı emzik emerek olduğunda bu gereksinim doyurulmakta ve parmak emme gereği duyulmamaktadır.

KAYIP

Gemlik Nüfus Müdürlüğü'nden almış olduğum nüfus cüzdanımı ve yeşil kartımı kaybettim. Hükümsüzdür.
Fatma ATAŞ

KAYIP

Gemlik Kaymakamlığı'ndan almış olduğum yeşil kartımı kaybettim.
Hükümsüzdür.
Asiye SALİHOĞLU

RAHMİ BABA RESTAURANT

AİLENİZLE STRESİNİZİ ATMAK İÇİN İŞTE FIRSAT!

Udi Cengiz eşliğinde tatlı nağmeler,
Kaliteli yemeklerle unutulmaz Keyifli Geceler...

MÖNÜ
1/2 Yerli İçki - Ordöv Tabağı - Salata - Ara Sıcak
Günün Yemeği - Meyva - Çorba

Çarşamba, Cuma, Cumartesi
KİŞİBAŞI 20.000.000.- TL.

REZARVASYON İÇİN BİZİ ARAYIN!

Dutluca Köyü Altı Orhangazi / BURSA
Tel : (0.224) 582 22 82 Telefax : 582 21 65
GSM : (0.542) 524 97 86 - (0.532) 436 18 22

PVC KAPLAMA VE PLASTİK KART SİSTEMLERİ

- Plastik Kimlik Kartı
- Personel Kartı
- Öğrenci Kartı
- Tanıtım Kartı
- Fatura Kartı

Körfez OFSET
MATBAACILIK - YAYINCILIK - REKLAMCILIK
İstiklal Cd. Bora Sk. Akbank Arkası
No : 3 / B GEMLİK
Tel: (0.224) 513 17 97 Fax: 513 35 95

DOĞUŞ FEN DERSHANELERİ
"Her zaman bir adım önde"

YAŞAMIN İÇİNDEN

Sıtkı Hayıroğlu
Emekli Öğretmen

Pamuk Gibi Olmalı Makamlara Gelenler

Vatandaş, makamlara gelenlerin haliyle, hakl olarak pamuk gibi ak ve de yumuşak olmalarını isterler.

Böyle yumuşak, ak makamlara gelmek çok zor. Eski hükümetler zamanında, bende çok aradım pamuk gibi yumuşak gibi, ak iri makamlara gelenleri. Belediye Başkanlığı ve de valilikler. Ayrıca, iri gibi görünen bu makamlar genel müdürler, müsteşarlıkları da dahil edilebilir. En sorumlu makam bence **Valilik'tir.**

Okulların müdürlük makamları pek o kadar etkili değildir.

Bu ma[illegible]a nasıl gelinir. Eski hükümetler dönemine bir göz atacak olursak, iri makamları işgal edenler genelde ya adam da ya da madamla, ve **dayı** ile ya da yağcılık yalakacılık bu makamlara gelinirdi, daha kolay.

Böylesi makamlara gelenlerin kimseye faydası dokunmadığı gibi, ulusa kat kat zararları dokunur. Bunlar, kara kaya, kara taş, gibi sert olurlar.

Vatandaş öyle iri müdürleri rüyalarında bile korkudan göremezler. Hele valilileri hiç...

Kapılarında zebanı gibi, sektiren Sekreterleri vardır.

Bunların makamlara gelmesi de, okumaya, bilmle, bilmle değil, pat diye parti tarafından yapılır. Sonra...?

Makamlara atandıklarında, o makama hak etmeden geldiklerini kendileri de çok iyi bildiklerinden, sevinçten hoplar, zıplarlar.

Hani ya küçük bir takımın oyuncusu, büyük takıma (F.B. B.J.K. G.S) gibi gol attıklarında, sevinçten göklere uçarlar, don gömleği çıkarır atarlar. Zor, zaptolunurlar.

Öylesi kıstlerin birden sekli değişir. İnsan olduklarını bile ututurlar. Hani ya ne derler "eşşeğe (affedersiniz) çul sarma, kendisini at sanır" onun gibi olurlar.

Tabiki görüşüyle, bilgisiyle, sevgisiyle, saygısıyla öylesi makamlara gelenler de var.

Öylesi samimi, sempatik, mütevazi ulusa kendini adamış bilinçli, çalışkan makamlara gelenleri çok aramış bulamamıştım. Daha açıkcası bulmuşta kaybetmiştim.

Ben, bir yazar olarak makamlara gelenleri hak ederek gelmelerini istedim. Hala da istemekteyim. Mesele bu...

Bulmustum da o aradığım makamlara gelenleri. Bunlardan biri çok yakından, tanıdığım bildiğim **Yavuz Erkmen** ve **Recep Yazıcıoğlu** idi. Ama onları partizanlık yedi.

İkisde partilerin partizanlığın hışmına uğrayarak merkeze alınmışlardı. Neyin nesise o merkez denilen kızakhane..

Bizim cennet ülkemizde, her nedense doğru olan hak hukuk aranmadan dokuz köyden kovuluyor. Nasıl? Nasıl olacak partizancılık.

Hane derler ya : "Yalancının mumu, yatsıya kadar yanar"

Bu seçimlerde seçmen öyle yalancı partizancıların mumunu feneriyle beraber bir daha yanmamak üzere söndürdü.

Bu konularda bende köşemde çok yazılar yazmış, partizancılığın iyi birşey olmadığını ilgililere anlatmıştım. Dinleyen olmamıştı ki...

Şimdi AK ve de yumuşak bir hükümet iş başında. Sezarın hakkı sezara veriliyor. Doğru onlarda dokuz köyden kovulmuyor. Hak ettikleri makamlara hakkıyla geliyorlar.

İşte size iki örnek. Yavuk Erkmen Zonguldak Valisi. Recep Yazıcıoğlu Denizli Valisi.

Her iki valimizi, tebrik ediyor, kutluyor, mak. makamlarında ulusumuza daha yararlı olma yarışında başarılar diliyor, sevgi ve saygılarımı sunuyorum.

NÖBETÇİ ECZANE

4 Mart 2003 Salı

ERÇEK ECZANESİ

Deprem sonrası yapılacaklar!

❷ Enkaz altındaysanız!

❒ Hareket edebiliyor ve çıkış noktası varsa dikkatli bir şekilde oradan uzaklaşın. Aksi durumdaysanız, hareket ederek enerjinizi tüketmeyin çünkü, enerjinizi tasarruflu kullanmanız gerekmektedir.

❒ Etraftaki seslere kulak verin ve duyduğunuz sese karşılık verin. Seslenerek, varsa düdük veya sert bir yüzeyle ses çıkarabilecek aletle vurarak yardım çağırabilirsiniz.

❒ Emin olun ki, kurtarma ekipleri en kısa zamanda size ulaşmaya çalışacaktır.

❒ Yaşamınızı riske atacak hareketlerde bulunmayın, cam kırıkları, sallanan dolap tehlike yaratabilir.

❒ Mümkünse durumunuzla ilgili bilgilen not edin.

❒ Kötü niyetli kişilere karşı koyma konusunda dikkatli olmalıyız.

❒ Vücute [illegible] vücudumuza hareket ettirmeliz. ***Devamı var.***

Bursa Valiliği Afet Yönetim Merkezi tarafından hazırlanan "Dikkat Deprem" adlı broşürden alınmıştır.

Yasemin Mobilya

DEĞİRMENCİOĞLU Mobilya ve Koltuk Çeşitleri

- ❒ Yatak Odası Takımları
- ❒ Oturma Odası Takımları
- ❒ Misafir Odası Takımları
- ❒ Yemek Odası Takımları
- ❒ Kanepeler
- ❒ Abajur Çeşitleri
- ❒ Zigon Sehpalar

Yeni işyerimizde zengin mobilya çeşitleri ile hizmetinizdeyiz....

Gazhane Caddesi No : 21 (Eski Uzunlar Tic. Aygaz Deyiti)
Tel : (0.224) 512 20 20 GEMLİK

GEMLİK REHBERİ

❒ GEREKLİ TELEFONLAR

İtfaiye	110
Polis İmdat	155
Jandarma İmdat	156
Jandarma K.	513 10 55
Polis Karakolu	513 18 79
Gar. Kom.	513 12 06

❒ KAYMAKAMLIK

Kaymakamlık	513 10 51
Kaymakamlık Ev	513 10 52
C. Savcılığı	513 10 53
C. Savcı Yard.	513 29 54
Emniyet Müdürlüğü	513 10 28

❒ ULAŞIM

Uludağ Turizm	513 12 12
Aydın Turizm	513 20 77

❒ HASTANELER

Devlet Hastanesi	513 92 00
SSK Hastanesi	513 23 29
Mer. Sağ. Ocağı	513 10 68

❒ TAKSİLER

Körfez Taksi	513 18 21
Çınar Taksi	513 24 67
Güven Taksi	513 32 40
Gemlik Taksi	513 23 24
Manastır Taksi	514 35 50

❒ RESMİ DAİRELER

TEK Arıza	513 20 66
TEK İşletme	513 45 03
Turizm Der.	513 12 74
Spor Sah.	514 00 95
Orm. Böl. Şf.	513 12 86
Milli Eğt. Md.	513 11 74
Halk Eğt. Mrk.	513 18 46
Halk Kütüp.	513 13 53
Aş. Sb.	513 10 57
Karayolları	513 13 08
Liman Bşk.	513 11 33
Mal Md.	513 10 95
Nüfus Md.	513 37 42
Özel İd. Md.	513 15 07
Tapu Sic. Md.	513 14 14
Müftülük	513 13 64
Gümrük Md.	513 14 11
Tekel Md.	513 10 42
Ver. Da. Md.	513 23 60
İlçe Tar. Md.	513 11 86
İlçe Seç. Md.	513 77 73

❒ BELEDİYE

Santral	513 45 21-23
Başkanlık	513 45 20
Zabıta	513 24 32
Otobüs İşlet.	513 45 21-122
Su İşletmesi	513 45 21-115
İtfaiye	513 23 55
Muhasebe M.	513 45 21-182
Yazı İş. Md.	513 45 21-111
Su Arıza	Yalnız 185

❒ GEMLİK SOFÖRLER VE OTO. ODASI BAŞKANLIĞI

Ambulans	0.532 4868116
Kurtarıcı	0.533 2556505

❒ GEMLİK MUHTELİF ESNAF VE SANATKARLARI ODASI

Ambulans	0.532 5716757

❒ UÇAK

Türk Hava Yolları	224 06 72
Şafak Havacılık	245 90 82
Havalimanı	246 50 01

❒ DENİZ OTOBÜSÜ

Bursa	256 77 84
Mudanya	544 30 60
Yenikapı	(212) 516 12 12
Yalova	(226) 811 13 23

❒ VAPUR

Yalova	(226) 814 10 20

❒ FERİBOT

Topçular	(226) 363 43 19
Eskihisar	(262) 655 60 31

❒ OTOBÜS

Şehirlerarası Oto. Term.	261 54 00 (18 Hat)

❒ TÜP DAĞITICILARI

Aygaz	513 12 95
Özgaz	514 17 00
Tekgaz	513 16 37
Ocakgaz	513 16 37
Ergaz	513 88 43
İpragaz	513 22 59
Habaşgaz	513 45 46
Likitgaz	514 28 41
Yeni Likitgaz	513 65 00
Alevgaz	513 40 95
BP Gaz	514 59 81

Eski Sümersporlular birarada

1958-1962 yıllarında Gemlik Sümerspor'da top koşturan zamanın 20 ünlü futbolcusu, Zeki Restaurant'ta geleneksel yemekli toplantılarında biraraya gelerek, eski günleri andılar.

Eski Sümersporluların başlattığı geleneksel toplantılarının biri daha gerçekleşti.

Önceki gün, Zeki Restaurant'ta Barbaros Balmumcu'nun organizasyonu ile yedinci kez biraraya gelen eski Sümersporlular, kaybettikleri eski futbolcu arkadaşları Bilgin Batıray, Tahtacı Ömer ve Düğme Fahri'yi saygıyla andılar.

Bazı arkadaşlarının mazeretleri nedeniyle toplantıya katılamadıklarını söyleyen Barbaros Balmumcu, iki yıldır sürdürdükleri yemekli toplantıların gerçekleştirilmesinden büyük mutluluk duyduğunu söyledi.

Gece geç saatlere kadar süren yemekte, Sümersporlular eski anıları birlikte yaşadılar.

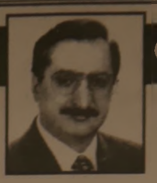

Güne Bakış

Kadri Güler
gemlik_korfez@yahoo.com

Kutsal ittifak

Birinci sayfanın devamı

Dileriz bundan böyle köşe yazılarını yazarlarken, noktayı, virgülü, satırbaşını kısacası Türkçe'yi öğrenirler..

Yazılarında aç parantez, kapat parantez makale yazmazlar.

Sevgili dostlar, son yıllarda üzülerek söylemek istiyorum ki, gazetecilik adına önüne gelen bu işi yapmaya koyuldu.

Aynı işi yapanların zaman zaman aynaya bakıp, kendilerini değerlendirmeleri gerekir.

Gazetecilik bilgi, birikim, kültür, deneyim, sorumluluk isteyen bir uğraşı olmaktan çıktı.

Çaycının, ahçının, sucunun, pazarlamacının daha bilmem neyle uğraşanların işi oldu.

Mesleği demiyorum.

Toplumda bu mesleği yapanları aşağılayan, kötü sözler söyleyenlere karşı kendimizi savunamaz olduk.

30 yıldır Gemlik Körfez'de ve çeşitli alanlarda, yerel gazetelerde, ulusal gazetelerde görevler aldım.

Birçok gencin meslek kazanmasına, ekmeğini yemesine emeğim geçti.

Birçok kişinin gazetecilik yaşamına başlamasına neden oldum.

Ancak, nedense son yıllarda bu işi ile ilgisi olmayacak insanlar gazeteci oldu.

Ve gazetecilik işinin toplum gözünde düşmesine neden oldu.

Üzülmemek elde değil.

Nereden başlamıştık söze...

Kutsal ittifaktan..

Bu birliktelik neden doğdu, neden bu insanlar biraraya geldi, bir düşünün bulursunuz.

Sizden Aracınıza,
Pirelli'den Size Hediye!

Şimdi Pirelli lastikleri hediyeli!

21 Şubat - 31 Mart 2003
tarihleri arasında 4 adet
Pirelli oto lastiği alan herkese
1 adet Pirelli Mont hediye.

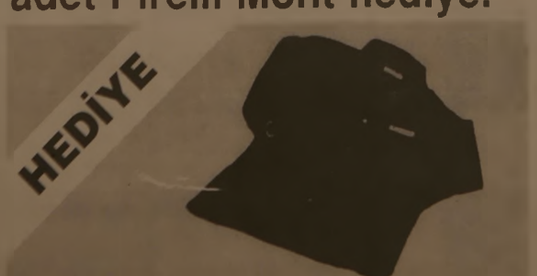

Siz de en yakın
Pirelli Yetkili Satıcısı'na
uğrayın, kontrolünüz altındaki
gücün keyfini yaşayın

PIRELLI
KONTROLSÜZ GÜÇ
GÜÇ DEĞİLDİR

ÖZKAYA OTOMOTİV
Turizm Ltd. Şti.
Hisar Mah. Körfez Baytaş Sitesi A Blok No: 2
Tel : (0.224) 513 73 93 Fax : 514 40 44
GEMLİK

☑ EVET Körfez 'ne
GÜNLÜK SİYASİ GAZETE
abone oluyorum

Lütfen aşağıdaki seçeneklerden birini işaretleyiniz.

☐ 1 Aylık Abone (Abone bedeli 5.000.000 - TL)
☐ 6 Aylık Abone (Abone bedeli 25.000.000.- TL)
☐ 12 Aylık Abone (Abone bedeli 50.000.000.- TL)

ADI / SOYADI :
DOĞUM TARİHİ :
FİRMA ADI :
MESLEĞİ :
ADRES :
TEL :
FAX :
VERGİ DAİRESİ :
V.D. HESAP NO :

Çıkacak ilk sayıdan itibaren abone olmak istiyorum.
Faturamı kendi şirketim adına istiyorum.

ÖDEME ŞEKLİ :
Nakit ☐ Visa ☐ MasterCard
Kart No : _____ İMZA

Günlük Gemlik Körfez Gazetesi'ne
abone olmak isteyen okurlarımız,
bu formu doldurup gazete büromuza ulaştırsın.

İstiklal Cad. Bora Sok.
Akbank Aralığı No : 3/B GEMLİK
Tel : (0.224) 513 17 97

GEMLİK

GEMLİK'İN İLK GÜNLÜK GAZETESİ

Körfez

TARAFSIZ SİYASİ GAZETE

5 Mart 2003 Çarşamba FİYATI : 200.000. TL.

Hesaplı Alışveriş için

İNAN

ALIŞVERİŞ MERKEZİ'ne

Uğrayın...

Manastır Mevkii - GEMLİK

Tel : (0.224) 514 53 09 Fax : 514 53 10

AKP ilçe yönetimi görevden alındı

Adalet ve Kalkınma Partisi Gemlik İlçe Örgütü, MKYK kararı ile görevden alındı. Karar, ilçeye ulaşmamakla birlikte, doğruluğu öğrenildi. İlçe yönetiminin görevden alınmasının nedeni, partiye üye olmak isteyenlerin yönetim tarafından yapılmaması.

Adalet ve Kalkınma Partisi Gemlik İlçe Yönetim Kurulu, Merkez Karar Yönetim Kurulu kararıyla görevden alındı.

Şok haber, dün ilçeye ulaşmasına karşın, İlçe Başkanlığı'na ve İl Başkanlığı'na konuyla ilgili bir yazının gelmediği öğrenildi.

ÜYE KAYITLARI NEDENİYLE

Öğrenildiğine göre, 3 Kasım 2002 seçimlerinde, Gemlik'te 15 bin 956 oy alan AKP, seçimlerden sonra partiye başvuru yapıldığı halde, Yönetim Kurulu'nun üye yazmayarak, dar kadrocu bir anlayış sergilemesi üzerine, durum Genel Merkez'e partililer tarafından şikayet edildi.

Şikayetlerin artması üzerine, geçtiğimiz ay ilçemize Genel Merkez'den Tokat Milletvekili Avukat Zeyyid Aslan gelerek, partide kayıtları incelemiş, şikayetçi partilileri dinledikten sonra bir rapor hazırlayarak, Genel Merkez'e sunmuştu.

AKP'deki bu ay başlayacak olan seçim takvimi nedeniyle, kongre hazırlıklarına gidileceği sırada, yönetimin görevden alınması, AKP'liler arasında şok etkisi yaptı.

AKP'deki kayıt sıkıntısı sık sık yerel basında yer almış, AKP İlçe Başkanı Vedat Emek, yerel bir radyo kanalında yaptığı konuşmada, kayıtlar konusunda başvuruları doğrulamış ancak, sıkı bir eleme yaptıklarını söylemişti.

AKP İlçe Başkanı Vedat Emek dün gazetemize yaptığı açıklamada, duyumu kendisinin de aldığını, ancak, ilçeye görevden alındıklarına dair, herhangi bir bildirinin ulaşmadığını söyledi.

Emek, en kısa zamanda basın toplantısı düzenleyerek, açıklamalarda bulunacağını söyledi.

DAR KADRO ANLAYIŞI

AKP'nin Gemlik'te 16 bin dolaylarında oy almasına karşın, 700 kişi üye kaydının sonradan bin 500 kişiye çıkarıldığını söyleyen kayıtları yapılamayan üyeler, gazetemize şöyle konuştular:

AKP Gemlik İlçe Başkanı Vedat Emek

Devamı sayfa 6'da

Güne Bakış

Kadri Güler

gemlik_korfez@yahoo.com

AKP

Adalet ve Kalkınma Partisi İlçe Yönetim Kurulu, Merkez Karar ve Yönetim Kurulu kararı ile görevinden alındı.

Bu **şok** haber, dün Gemlik'te **bomba** gibi patladı.

Haberin doğruluğunu öğrenmek için, İlçe Başkanına gittiğimde, resmi bir yazının gelmediğini ancak, aynı duyumu kendisinin de aldığını söyledi.

Ve ekledi, **"En kısa zamanda basın toplantısı yapacağım."**

Gemlik AKP'de neler oldu.

AKP Türkiye genelinde olduğu gibi, Gemlik'te de 3 Kasım 2002 seçimlerinde en yüksek oyu aldı. 15 milyon 956.

Bu, birçok partinin toplam oyundan daha fazla oy demekti.

Uzun yıllar, tek partili bir iktidarın özlemini çeken Türk Halkı, 57 hükümetin IMF'li politikalarına **hayır** diyerek, yeni kuruları ve az şaibeli bir partiyi tercih et-

Devamı sayfa 6'da

Muhalefetin önergesi mecliste gündeme alınmayınca, İdare Mahkemesi'ne başvuruyorlar.

Dursun Özbey "Dava açacağız"

Belediye Meclisi'nin önceki gün yapılan olağanüstü toplantısında, CHP ve SP'lilerin başkanlığa verdiği önergenin Belediye Başkanı tarafından gündeme alınması için oylatılmaması üzerine, CHP meclis grubu üyeleri konuyu Yargıya götürüyor.

Dursun ÖZBEY

Cumhuriyet Halk Parti Belediye Meclis Üyesi Dursun Özbey, Belediye Başkanının kendini meclisin üzerinde gördüğünü, üyelerin meclise her zaman sözlü ve yazılı soru sorma ve cevaplandırma haklarının bulunduğunu, Belediye Başkanının bunu engelleme hakkı olmadığını söyledi.

Özbey, Belediye Meclisi'nde önceki gün yaşadıkları olayın hak ihlali olduğunu belirterek, önce Valilik Hukuk Bürosu'na başvuracaklarını gerekirse, Bölge İdare Mahkemesi'ne giderek kararı iptal edeceklerini belirtti

Belediye'nin Kültür Sarayı inşaatı, okul duvarının yıkılmasına neden oldu

Yol ve duvar göçtü

Gemlik Belediyesi tarafından yaptırılan Kültür Sarayı inşaatı sırasında, gerekli önlemler alınmadığı için Cumhuriyet İlköğretim Okulu'nun duvarı ve okul yolu göçtü.

İnşaatı yapan firmanın, okul duvarına doğru yaptığı hafriyattan sonra, okul duvarlarının altındaki toprak kitlesini korumak için herhangi bir işlem yapmaması, kitle halinde toprağın inşaata doğru göçmesine, okul duvarlarının da bir bölümünün yıkılmasına neden oldu.

İlçe Kaymakamımız Sadettin Genç ve İlçe Milli Eğitim Müdürü Mehmet Tuna, dün...

Devamı sayfa 6'da

Buluşma

Gürhan ÇETİNKAYA

Savaş çare değil, Gerekmedikçe...

Yabancıların Türkiye'de askeri güç bulundurmalarını sağlayan Tezkere TBMM'den geçmedi ya... Yandı gülüm keten helva... Vay benim vatandaşımın haline...

Dolar yükselecekmiş. Faizler yükselecekmiş, borsa düşecekmiş. Piyasalar alt üst olacakmış. Savaşa hayır demenin faturası yüksek olurmuş. Yanıp bitip tükenirmişiz. Buna katlanmalıymışız. Bir kısım yazarların kalemlerinden dökülenler.

Doğaldır ki piyasalarda bir dalgalanma olacak. Ancak savaş çığırtkanlarının dediği kadar da değil. Dolar biraz yükseldi, borsa biraz düştü..

Hem ne olur olsa.. Hep hazırla mı geçineceğiz.

Biraz emek harcasak, biraz sıkıntı çeksek ama onurumuzla yaşasak.

IMF, DÜNYA BANKASI gibi kavramlar Türk Ekonomi Yaşamı'na gireli yıllar oldu. Hep de IMF şu kadar [illegible]. Dünya Bankası bu kadar kredi verdi denir durur. Ne hikmetse onlar verdikçe biz daha çok isteriz. Ama bir türlü darboğazdan kurtulamayız.

Hem IMF'den Dünya Bankası'ndan desteklenip de iflah olmuş bir ülke örneği var mı?

Toplumu oluşturan tüm kesimlerin ortak mutabakatıyla, Ulusal Ekonomi Programı yapılsa sonuçları şimdikinden daha mı kötü olur.

Ekonomi böyle..

İşin bir de hukuksal boyutu var.

Olması gereken hukuka uygunluk.

Yoksa dünyada isteyen istediğini yaparsa, gelecek daha da kötü olur. Kargaşa yaşanır.

O kadar, Uluslararası Dayanışma Örgütleri kuruluyor. Uluslararası anlaşmalar yapılıyor. Her devlet kendi bilgidiğini okursa, bu anlaşmaların ve kararların ne önemi ve anlamı olur?

Dünya devletlerinin ortaklaşa örgütü Birleşmiş Milletler'in Güvenlik Konseyi karar verir. O kararı da irdelersin. Enine boyuna tartışırsın. İşine geliyorsa... Ona göre, hareket edersin.

Kuzeyimizde gelecekte bizi rahatsız edecek bir takım gelişmelerin olduğu bir gerçek. Kim olduğu belirsiz bazı grupların bir hezeyan içinde oldukları, bize dil uzattıklarını görmekteyiz.

Olay, kendi sınırlarımızda ülkemizin bütünlüğünü tehdit eden boyutlara ulaşırsa, önce diplomatik olmazsa askeri önlemlerle çözümleme yoluna gideriz.

O dili kopartırız da...

Ama meşrutiyet içerisinde.

Haklı gerekçelerimizle..

Başkaları istedi diye değil.

GEMLİK Körfez
GEMLİK SİYASİ GAZETE
Yıl : 30 SAYI : 1481
Fiyatı : 200.000 TL. (KDV Dahil)
Sahibi : Kadri GÜLER
Yazı İşleri Müdürü : Serap GÜLER
İstiklal Cad. Bora Sok. (Akbank Aralığı) No : 3/B
Tel : 513 17 97 Fax : 513 35 95 GEMLİK
Basıldığı yer : KÖRFEZ OFSET
Matbaacılık -Yayıncılık - Reklamcılık Tesisi
İstiklal Cad. Bora Sok. Demir Apt No : 3/B GEMLİK
(Dini Bayram Günleri ve Pazar Günleri yayınlanmaz)

Serbest Kürsü

Avukat
Fehmi KARACAN

Bartın Siyasi Memleket Gazetesi

Bu yazımda, sizlere Bartın-Siyasi Memleket Gazetesi'nden ve verdiği iki haberden bahsetmek istiyorum. Benim eşim Bartın'lıdır, memleketini çok sever ve burada çıkan Bartın Gazetesi'ne abonedir. Bu nedenle gazete bize düzenli olarak gelmektedir. Bartın-Siyasi Memleket Gazetesi, 79 seneden beri büyük özverilerle yayınını sürdürmektedir. Bu süre içinde gazete özgür, bağımsız ve gerçek haberciliği ön planda tutmuştur. Bunu da okuyucularının desteği ve gazeteyi sahiplenmeleri ile gerçekleştirmiştir. Bartın Gazetesi bu yöndeki başarılarından dolayı birkaç sene önce mahalli gazeteler içinde en uzun ve bağımsız yayıncılık yapmaktan dolayı ödül almıştır. Kendilerini tebrik eder, nice uzun yıllar yayınlanmasını dilerim.

Aynı dileklerimiz Gemlik'te çıkan, yayınlanan gazetelerimiz için de tekrar ederim. Bartın Gazetesi'nin 25 Şubat 2003 tarihli nüshasında gördüğüm iki haber benim çok ilgimi çekti ve düşündürdü, umarım sizlerin de ilginizi çeker.

1- **"Zonguldak Milletvekili TBMM Adalet Komisyonu Başkanı, Eski Milli Eğitim Bakanı, eski Bartın Milletvekili Köksal Toptan beraberinde... ile Valiliği'ne geldiler. Valiyi ziyaret ettiler. Daha sonra, AKP' İl Merkezi'nden çıkarak Bartın içinde Hamam Caddesi'nde, Hükümet Caddesi'nde yanında yüzlerce partili ve halkla birlikte yürüyerek işyerlerini ziyaret ettiler. Halkın yakın ilgisi ve sevgisiyle karşılaştılar."**

2- **"Bartın Milletvekili M. Asım Kulay yaptığı açıklamada; TBMM'de 2003 yılında açılması düşünülen yeni üniversiteler ile ilgili çalışmaların yoğunlaştığı bu günlerde, Bartın Kampüsünün Üniversite olmayı hakettiğini söyledi. Devamla "Ekonomik ve sosyal gelişmenin çözümü Bartın'a olan girdileri artırmaktan geçmektedir. Sürekli kaybeden ve küçülen bir il olmak çocuklarımızın geleceğini karartmak ile eş anlamlıdır. Bartın için yapılması gereken ne varsa takipçisi olacaklarını, daha güzel daha mutlu günler için çalışacaklarını ifade etti."**

Sayın Gemlikliler şimdi kendimize ve etrafımızdaki kişilere soralım. Acaba, bizim de böyle milletvekilerimiz var mı? Gemlik'e gelen, halkla iç içe olan, Gemlik için hayırlı işler yapan, esnafına, tüccarına, öğrencisine, halkına hal hatır soran, sorunlarıyla ilgilenen, çareler bulan Milletvekillerimiz var mı? Aylardan beri zaman zaman tansiyonu yükselten bir Sungipek Fabrikası nda faaliyette vs. açılması yönünde isteğine cevap veren çözüm üreten, yardımcı olan bir Milletvekili tanıyor musunuz? Bu milletvekilimiz Gemlik'e gelir mi, gelirse nereye kimlere gider, hangi dertlere derman olur? Üniversite gibi çok önemli konuda Gemlik'e nasıl ve ne yönde yardımcı olur?

Bu sorulara, siz nasıl ve ne yönde cevap verirsiniz bilmiyorum. Ancak, benim cevabım, yukarıda Bartın Gazetesi'ndeki haberde olduğu gibi halkın yanında olan, onun derdiyle ilgilenen, halkla birlikte yürüyen, üniversite gibi hayati önemde bir konuda öncülük eden bir Milletvekilimizin olup olmadığı konusundaki şüphelerimin olduğu yönündedir.

GEMLİK Körfez TARAFSIZ SİYASİ GAZETE 'sine

VERECEĞİNİZ İLAN ve REKLAMLAR KAZANDIRIR

1 AYLIK PAKET REKLAM
100 milyon + KDV

BİR TELEFON YETERLİ
Tel : (0.224) 513 17 97

GEMSİAD ve Genç Parti Kaymakam Genç'i ziyaret etti

GEMSİAD Yönetim Kurulu üyeleri Kaymakam Sadettin Genç'i makamında ziyaret etti.

Genç Parti İlçe Başkanı Şanlı, yönetim kurulu üyelerini Kaymakam Genç'e tanıttı.

Gemlik Sanayici ve İşadamları Derneği yönetimine seçilen üyeler ve Genç Parti Gemlik İlçe Yönetimi, Kaymakam Sadettin Genç'i dün makamında ziyaret ettiler.

GEMSİAD yönetim kurulu-na seçilen Ahmet Avcı, Aydın Şentürk, Ali Başaran, Ali Sarıca, Turhan Bulut ve Metin Akın, saat 11.00'de Kaymakam Genç'i makamında ziyaret ederek, tanıştılar.

Kaymakam Sadettin Genç, yeni yönetime başarılar diledi.

GENÇ PARTİ

GEMSİAD'ın ziyaretinin ardından, Genç Parti Gemlik İlçe Başkanı Nizamettin Şanlı ve yönetim kurulu üyeleri de, Kaymakam Sadettin Genç'e bir buket çiçek sunarak, ziyaret ettiler.

Yönetim Kurulu üyelerini, Kaymakam Sadettin Genç'e tanıtan Nizamettin Şanlı, bir süre önce Ankara'da yapılan Kurultaydan döndüklerini, Kaymakam Genç'i ziyaret etmek için biraz geciktiklerini belirterek, arkadaşlarını tanıttı.

Şanlı, milletvekilleri seçimlerinde, Genç Parti'nin Gemlik'te 6 bin 800 oy alarak, üçüncü parti durumuna geldiğini, hedeflerinin yapılacak yerel seçimler olduğunu söyledi.

TATLI SERT

Erol GÜRÇAY

Zamanlama

Zamanlama.

İnsan hayatında çok önemlidir.

Devlet hayatında da öyle.

Yeni bir **iş kurmak** isteyen kişi, ekonomik **durgun olduğu dönemi** seçerse **iflasa** düşer.

Aynı dönemde **işini büyütmeye** çalışan bir **işadamı kâr**a geçer.

Devlet hayatında zamanlama her **fevkalade** önemlidir.

Yöneticiler herşeyi **iyi** düşünmüşlerse, **halk** hapı yutmuş demektir.

Kıbrıs konusu çok **iyi** bir örnektir.

Türkiye çok **haklı** bir nedenle, **Kıbrıs'a müdahale** etmiştir.

Bu müdahaleye, çok **sert** bir **tepki** de vermiştir.

Kıbrıs **Barış Harekatı.**

Askeri müdahalede zamanlamayı çok iyi seçerler, **diplomasi** masasındaki **zamanlamayı** kaçırırlar.

Hatırlayın.

Kuzey Kıbrıs Türk Cumhuriyeti, 1983 yılında kurulmuştu.

- O dönemde Sovyetler Birliği henüz **yıkılmamıştı.**

Amerika gözünün içine bakıyordu.

- Yunanistan, Avrupa Birliği üyesi olmamıştı.

Türkiye'nin daha fazla şansı vardı.

- Kıbrıs Rum kesiminin Avrupa Birliği üyeliği ise, akıllarda bile yoktu.

Yani, Türkiye'nin eli çok güçlüydü.

Türkiye o dönemde **Rum kesimini barış masasına zorlamıştı,** çok **farklı alırdı.**

Ve **Barış isteyen taraf** olarak, hem uluslararası kamuoyunda **prestij kazanırdı.**

Ama. Küçük hesaplar ve küçük çıkarlar **Türkiye'nin bu atağını önledi.**

Gün geçtikçe, diplomasi gücümüz azaldı.

Sonunda tüm kozlar, Rum kesimine geçti.

Türk tarafı uzlaşmaz duruşuna yedi.

KKTC'yi, hiç kimse tanımadı.

Kıbrıs sorunu Türkiye'nin her attığını engelledi.

Yıllarca **yıpranan politikacıları** ve **bürokratları, Sayın Denktaş yıpratmaya başladı.**

Öyle bir **zaman geldi.**

Kimse, Kıbrıs sorunun çözülmesini diyemedi.

Çözümsüzlükte bir çözümdür diyenlerin, **hesabını bozamadı.**

Kıbrıs sorunu, "zamanlamayı kaçırma" konusunda öne çıkan en acı örnektir.

Bu örnek, yöneticilerimizin diplomasi masasında ne derece başarısız olduğunu gösteriyor.

TAŞI GEDİĞİNE

İnan Tamer

Kabul Edilirse ...

TUSİAD Yönetim Kurulu Başkanı Sn. Tuncay Özilhan ne diyor :

"-Tezkere reddedilirse, faiz ve kur yükselir"

Kabul edilirse:

Tabii kârları....

Kazalar bitmiyor

Havaların yağışlı olduğu günlerde, her gün meydana gelen kazalar, güneşli günlerde de sürüyor.

Dün, saat 11.00 sıralarında, Yalova yolu istikametine giden özel bir oto, bir kamyonun çıkıştırması sonucu, şarampole yuvarlandı.

Kazada, bir kişi ağır yaralanarak, Bursa Devlet Hastanesi'ne kaldırıldı.

Günün ikinci kazası ise, Cumhuriyet Mahallesi ile Devlet Hastanesi dönemecindeki kavşakta yaşandı.

Gemlik'ten Devlet Hastanesi yönüne kontrolsüz çıkış yapan Osman Durdu'ya ait özel araç, karşı yönden gelen özel bir araç ile çarpıştı. Kazada, iki araç hasar gördü.

GÜNÜN SÖZÜ

Her şeyin bir zamanı vardır.

"Shakespeare"

Rotary'in 98. kuruluş yıldönümü kutlandı

1905 yılında Paul Harris tarafından kurulan ve uluslararası bir kuruluş olan Rotary'in, 98 nci yıldönümü kutlandı.

Cuma akşamı Altın Ceylan Tesisleri'nde yapılan 'Rotary Balosu'na 2440. Bölge Guvernörü Prof. Dr. Fahrettin Macit ve eşi Sema Macit, Guvernör Yardımcıları ve eşleri ile tüm Rotary kulüp üyeleri eşleri ile birlikte katıldılar.

Bursa Valisi Oğuz Kağan Köksal, Emniyet Müdürü Reşat Altay ve eşlerinin de katıldığı geceye, Gemlik Rotary Kulübü üyeleleri de hazır bulundular.

Geç saatlere kadar süren gecede, Rotaryenler eğlenirlerken, balo, Cumhuriyet Marşı'nın toplu olarak söylenmesiyle sona erdi.

Serap & Kadri Güler

Rotary 2440. Bölge Guvernörü Fahrettin Macit, 98 nci yıl pastasını, Inegöl ve Karagoz Rotary Kulüp baskanları ile birlikte kesti.

Ferruh & Nilgün Ercek

2440. Bölge II Grup Guvernör Yardımcısı Dinçer Avdıcı ve eşi Semra Avdıcı, Cumhuriyet Marşı'nı coşkuyla söylerken.

Ayşen & Mehmet Yaşar

Mahmut & Saba Solaksubaşı

Yunus & Serpil Kardeştuncer - Nesrin & Turhan İzmir

İLAN

GEMLİK İMAM HATİP OKULU YAPTIRMA YAŞATMA ve İLAHİYAT ÖĞRENCİLERİNE YARDIM DERNEĞİ BAŞKANLIĞINDAN

Gemlik Imam Hatip Okulu Yaptırma Yaşatma ve İlahiyat Öğrencilerine Yardım Derneği'ne 23.03.2003 Pazar günü saat 13.00 de Gemlik İmam Hatip Lisesi Salonu'nda asağıdaki gündem maddelerini görüşmek üzere olağanüstü genel kurul toplantısı yapılacaktır.

Çoğunluk sağlanmadığı takdirde 30.03.2003 günü aynı yer ve saatte çoğunluğa bakılmaksızın ikinci toplantı yapılacaktır.

Bu ilan tüm üyelerimize toplantıya çağrı yerine gececektir.

YÖNETİM KURULU

GÜNDEM :

1- Acılış, yoklama ve saygı duruşu
2- Yönetim kurulu ve baskanı seçimi
3- Kullanım dışı malzemelerin satısı
4- İsim değişikliği
5- Kapanış.

Yazarımız Araştırmacı - Yazar Yılmaz Akkılıç'ın yazdığı

4 Ciltlik

BURSA ANSİKLOPEDİSİ

Gazetemizde satılmaktadır.

Körfez GÜNLÜK SİYASİ GAZETE

İstiklal Cad. Bora Sok. No : 3/B GEMLİK
Tel : (0.224) 513 17 97

PVC KAPLAMA VE PLASTİK KART SİSTEMLERİ

- Plastik Kimlik Kartı
- Personel Kartı
- Öğrenci Kartı
- Tanıtım Kartı
- Fatura Kartı

Körfez OFSET

MATBAACILIK - YAYINCILIK - REKLAMCILIK

İstiklal Cd. Bora Sk. Akbank Aralığı
No : 3 / B GEMLİK
Tel: (0.224) 513 17 97 Fax: 513 35 95

DOĞUŞ FEN DERSHANELERİ

"Her zaman bir adım önde"

YAŞAMIN İÇİNDEN

Sıtkı Hayıroğlu
Emekli Öğretmen

KOMŞULUK

Değerli dostum, arkadaşım, meslektaşım **Gürhan Çetinkaya**, **1 Mart 2003** tarihli köşe yazısında, **komşu külünden** bahsetmiş.

Komşuluğun, maddi, manevi yönlerini tatlı bir üslupla eski-yeni ile kıyaslayarak, okuyucularına samimi olarak sunmuş.

Bu güncel, duygulu yazısından dolayı, arkadaşımı tebrik ediyor, kutluyorum.

Şimdi, ben konuyu başka bir açıdan ele almak istiyorum.

Gürhan arkadaşım, ev komşuluğunu ele almış. Sonuna kadarda sorunları göz önüne koymuş. Görenler görür de... Görmeyenlerin gözüne de soksan görmez. Ev komşuluğu ne hakle, anlayan anlamıştır.

Ev komşuluğunun dışında bir **KOMŞULUK** daha var ki o çok önemli.

Nedir o?

ESNAF-SANATKAR komşuluğu.

Ne hal olmussa olmuş, esnaf esnafı, sanatkarda, sanatkarı kıskanır olmuş.

Bir fırıncı, bir fırıncıyı kıskanır. Bir bakkal bir bakkalı, bir kahveci bir kahveciyi, bir kasap bir kasabı, bir doktor bir doktoru kıskanır.

Oysa, bunlar birbirine en yakın komsu sayılır.

İftira bile atanlar olur. Bir kahvecinin müsterisi çoktur. Komşu kahveci, onu tak tir etmez, kıskanır. Kahvesini kapatmak için her hileye başvurur. İçeri çaktırmadan girer veya birini gönderir. Birinin cebine gizlice esrar veya benzeri şeyler koyar. Jandarmaya ihbar eder, bastırır. Emniyet güçleri de gelir, gereğini yapar, kahveyi kapatır. Komsuya gün doğar. Komşu komşuyu tanımıyor, bilmiyor artık. Şimdi bazı insanlar, paradan başka bir değer bilmez olmuş.

Sürimle komşuluğun özüne inmek istiyorum.

KOMŞULUK
Eskiden komşu, komşunun
Külüne de muhtaçtı.
"Komşuda pişer, bize de düşer"
Denilirdi.
Az çok ne varsa beraber
Yenilirdi.
*Hani nerede o **komşuluk?***
Kuş oldu da uçtu mu?
Hırs bürümüş insanları, para hırsı.
Yok olmuş bolluk.
Komşu, komşudan çekmiş iyice
Ayağını elini
Zengin bir karış, fakir yutmuş
Dilini
Şimdi değişti devran
Komşu, komşusunu sevmiyor artık
Selam bile zoraki.
Vatandaş inanma, kanma
Aç gözünü aç!..
Kırn demiş
"Komşu komşunun külüne muhtaç"
Böylece değişti zaman
İnek bile ahırda bulamaz oldu saman
Bu gidişle halimiz
Hem puslu, hem de duman...

NÖBETÇİ ECZANE

5 Mart 2003 Çarşamba
ENGİN ECZANESİ

Deprem sonrası yapılacaklar!

③ Enkaz altında kalanlara yardım!

❒ Yaralı için risk taşıyan unsurları ortadan kaldırın.

❒ Başlangıç yangınlarını söndür.

❒ Tehlike yaratacak eşya ve enkaz parçalarını kaldır. (Yaralıyı enkazdan değil, enkası yaralıdan uzaklaştırır)

❒ Yaralının bulunduğu yaşam alanını destekle. (Düzensiz enkaz ve artçı depremler nedeniyle çöküntü depremden sonra en az 72 saat edevam eder)

❒ Yaşam alanını havalandır. Gaz ve toz birikmesini önle. (Deprem nedeniyle açığa çıkan gazlar ve yangınlar nedeniyle oluşan toz ve duman zemine dolarak yararlının boğularak ölmesine neden olabilir.

❒ İlkyardım uygulaması.

❒ Solunum yollarını aç.

❒ Kanamayı durdur.

❒ Şoku önle,

❒ Psikolokjik yardımı sağla, moral ver.

İlkyardım nedir?

Herhangi bir kaza ya da yaşamı tehlikeye düşüren durumda, sağlık görevlilerinin yardımı sağlanıncaya kadar geçen sürede hayatın kurtarılması ya da durumun daha kötüye gitmesini önlemek amacıyla, ilacsız olarak yapılan uygulamalardır. İlkyardım herkes tarafından yaralıya ve kendisine zarar vermeden, uygun olan her türlü koşulda yapılır.

Devamı var.

Bursa Valiliği Afet Yönetim Merkezi tarafından hazırlanan "Dikkat Deprem" adlı kitapçıdan alınmıştır.

Yasemin Mobilya

DEĞİRMENCİOĞLU Mobilya ve Koltuk Çeşitleri

❒ Yatak Odası Takımları
❒ Oturma Odası Takımları
❒ Misafir Odası Takımları
❒ Yemek Odası Takımları
❒ Kanepeler
❒ Abajur Çeşitleri
❒ Zigon Sehpalar

Yeni işyerimizde zengin mobilya çeşitleri ile hizmetinizdeyiz....

Gazhane Caddesi No : 21 (Eski Uzunlar Tic. Aygaz Bayii)
Tel : (0.224) 512 20 20 GEMLİK

GEMLİK REHBERİ

GEREKLİ TELEFONLAR

İtfaiye	110
Polis İmdat	155
Jandarma İmdat	156
Jandarma K.	513 10 55
Polis Karakolu	513 18 79
Gar. Kom.	513 12 06

KAYMAKAMLIK

Kaymakamlık	513 10 51
Kaymakamlık Ev	513 10 52
C. Savcılığı	513 10 53
C. Savcı Yard.	513 29 54
Emniyet Müdürlüğü	513 10 28

ULAŞIM

Uludağ Turizm	513 12 12
Aydın Turizm	513 20 77

HASTANELER

Devlet Hastanesi	513 92 00
SSK Hastanesi	513 23 29
Mer. Sağ. Ocağı	513 10 68

TAKSİLER

Körfez Taksi	513 18 21
Çınar Taksi	513 24 67
Güven Taksi	513 32 40
Gemlik Taksi	513 23 24
Manastır Taksi	514 35 50

RESMİ DAİRELER

TEK Arıza	513 20 66
TEK İşletme	513 45 03
Turizm Der.	513 12 74
Spor Sah.	514 00 95
Orm. Böl. Şf.	513 12 86
Milli Eğt. Md.	513 11 74
Halk Eğt. Mrk.	513 18 46
Halk Kütüp.	513 13 53
As. Sb.	513 10 57
Karayolları	513 13 08
Liman Bşk.	513 11 33
Mal. Md.	513 10 95
Nüfus Md.	513 37 42
Özel İd. Md.	513 15 07
Tapu Sic. Md.	513 14 14
Müftülük	513 13 64
Gümrük Md.	513 14 11
Tekel Md.	513 10 42
Ver. Da. Md.	513 23 60
İlçe Tar. Md.	513 11 56
İlçe Seç. Md.	513 77 73

BELEDİYE

Santral	513 45 21-23
Başkanlık	513 45 20
Zabıta	513 24 32
Otobüs İşlet.	513 45 21-122
Su İşletmesi	513 45 21-115
İtfaiye	513 23 25
Muhasebe M.	513 45 21-182
Yazı İş. Md.	513 45 21-111
Su Arıza	Yalnız 185

GEMLİK ŞOFÖRLER VE OTO. ODASI BAŞKANLIĞI

Ambulans	0 532 4865116
Kurtarıcı	0 533 2556505

GEMLİK MÜSTEŞİL ESNAF VE SANATKARLARI ODASI

Ambulans	0 532 5716757

UÇAK

Türk Hava Yolları	224 06 72
Safak Havacılık	245 90 82
Havalimanı	246 50 81

DENİZ OTOBÜSÜ

Bursa	256 77 84
Mudanya	544 30 60
Yenikapı	(212) 516 12 12
Yalova	(226) 811 13 23

VAPUR

Yalova	(226) 814 10 20

FERİBOT

Topçular	(226) 363 43 19
Eskihisar	(262) 655 60 31

OTOBÜS

Şehirlerarası Otg. Term.	251 54 00 (18 hat)

TÜP DAĞITICILARI

Aygaz	513 12 95
Özgaz	514 17 00
Tekgaz	513 16 37
Ocakgaz	513 16 37
Ergaz	513 88 43
İpragaz	513 22 59
Habaşgaz	513 45 46
Likitgaz	514 28 41
Yeni Likitgaz	513 65 00
Akınoğaz	513 40 95
BP Gaz	514 59 51

AKP ilçe yönetimi görevden alındı

Birinci sayfanın devamı

"Partimizin Mart ayında seçimleri yapılacak. Seçimlerde, parti tüzüğümüze göre, tüm üyeler oy kullanmaktadır. Yönetim, yeniden seçilebilmek için üye yapmamaktadır.

16 bin oy almış bir partide önce 380 kişinin, sonra da bu sayıyı 700' çıkararak kaydı yapılmıştır. İlçe Başkanı, kendi açıklamasıyla, 3 binin üzerinde başvuru olduğunu söylemesine karşın, üye yazmayarak, dar kadro anlayışı ile hareket ederek, parti tüzüğü çiğnenmiştir. Partide, Bizans oyunları oynanmak istenmektedir. Genel Merkez, buna izin vermedi. Seçimler, demokratik bir üye yazılımı ile gerçekleşecektir. İktidar olan partiye yakışan da budur."

Öte yandan, AKP İl Başkan Yardımcısı Harun Gür ile yaptığımız telefon görüşmesinde, İl Başkanlığı'na da Gemlik İlçe Yönetimi'nin görevden alındığına dair bir bilginin ulaşmadığı bildirildi.

MKYK tarafından geçtiğimiz hafta cumartesi günü alınan kararın doğruluğu konusunda görüştüğümüz AKP Bursa Milletvekili Altan Karapaşaoğlu da, bir il veya ilçenin tüzük kurallarına göre, hareket etmemesi durumunda görevinden alınabileceğini ve yerine yenisinin görevlendirilebileceğini söyledi.

Yol ve duvar göçtü

Birinci sayfanın devamı

..... sabah yol ve okul bahçe duvarının göçtüğünü yerinde inceleyerek, inşaatı yapan firmadan gerekli önlemin alınmasını ve zararın giderilmesini istediler.

Öte yandan, Belediye'ye ait iki dozer yol ve duvarın göçmesi üzerine dün, tam gün göçük toprağını inşaat alanının çevresine taşıyarak, arazide önlemler almak için çalışma başlattı.

Sizden Aracınıza, Pirelli'den Size Hediye!

Şimdi Pirelli lastikleri hediyeli!

21 Şubat - 31 Mart 2003 tarihleri arasında 4 adet Pirelli oto lastiği alan herkese 1 adet Pirelli Mont hediye.

Siz de en yakın Pirelli Yetkili Satıcısı'na uğrayın, kontrolünüz altındaki gücün keyfini yaşayın

PIRELLI

KONTROLSÜZ GÜÇ GÜÇ DEĞİLDİR

ÖZKAYA OTOMOTİV Turizm Ltd. Şti.

Hisar Mah. Körfez Baytaş Sitesi A Blok No: 2

Tel : (0.224) 513 73 93 Fax : 514 40 44

GEMLİK

Pazarın kralı sivribiber

Kar yağışları, soğuklar derken, [illegible] günlerin başlamasıyla, çarşı pazarda [illegible] beklerken, fiyatlar 'tezkere'ye çarptı.

Dün, Salı Pazarı'nda kışlı günlerdeki [illegible] yatlardan daha pahalı fiyatlar vardı. Pazarın kralı ise, kilosu 4 milyon lira olan sivribiber[illegible] di. Bir hafta önce, 1 milyon 500 bin [illegible] olan biber, her ne olduysa yedi gün içinde neredeyse iki katından fazla zamlanmıştı.

Yalnız biber mi zamlanan? Portakal, [illegible] nak, patlıcan, marul gibi sebzelerinde fiyatlarında süper artışları gören vatandaşlar, **"[illegible] oluyor bu pazara?"** demekten kendilerini alamadılar.

Güne Bakış

Kadri Güler

gemlik_korfez@yahoo.com

AKP

Birinci sayfanın devamı

AKP genelde iktidar oldu.

Gemlik'te de iktidar oldu.

Ancak, partiye artan ilgi, nedense [illegible] bir türlü yansımadı.

Başkanın, Körfez FM'de yaptığı açıklamalara göre, 3 bin 500 başvuru vardı ama, 3[illegible] şi kayıtlı üye bulunuyordu.

Bu durum, sık sık basının gündemine [illegible]

AKP ilçe yönetimi, dar kadroculuk anlayışını bir türlü aşamadı.

Yönetimdeki korku bence başkaydı.

Yabancılar partiyi ele geçirecekler [illegible] suydu bu.

Kimdi bu yabancılar.

AKP tabanına baktığımızda, oyların [illegible] bölümü yoksul kesimden geliyordu.

Anadolu'dan Gemlik'e göçmüş, Ham[illegible] Eşref Dinçer, Osmaniye gibi arka mahallelerde oturan kırsal kesim insanı, bunca [illegible] kar oylar.

ANAP'tan, DSP'den, DYP'den ve [illegible] MHP'den küsen oylar.

Partiye oy verdikleri halde, [illegible] mayan bu taban, durumu çeşitli [illegible] Ankara'ya ilettiler.

Şikayetler o denli artmıştı ki, Ankara [illegible] nunda bir parti müfettişini Gemlik'e gönderdi.

İncelemede, 700 kayıtlı üye gör[illegible] sonra bin 500'e çıkmış.

Oysa, Mart ayında AKP'nin seçim [illegible] kongre takvimi işlemeye başladı.

"Yenilendik, değiştik" diyen bir parti yönetimi, eski siyasi tavrı sürdürmeye [illegible] ediyordu. Bu ise tüzük ihlali idi.

Sonuç ortada.

Yönetim görevden alındı.

Bunda yalnız ilçe yönetimi mi suçlu.

Yönetimi baskı altında tutan ve [illegible] renlerin suçu yok mu?

Bence, hesaplar yerel yönetime doğru [illegible] pıldığı için, bu beklenmeyen sonuç çıktı.

Şimdi, AKP'de pirinçlerin [illegible] ayıklanacak.

Bakalım neler olacak.

GEMLİK GEMLİK'İN İLK GÜNLÜK GAZETESİ

Körfez

TARAFSIZ SİYASİ GAZETE

6 Mart 2003 Perşembe FIYATI : 200.000. TL.

Hesaplı Alışveriş için
İNAN
ALIŞVERİŞ MERKEZİ'ne
Uğrayın...
Manastır Mevkii - GEMLİK
Tel : (0.224) 514 53 09 Fax : 514 53 10

Bursa Serbest Bölgesi'nde kurulan fabrikalarda çalışan işçilerin yüzde 68'i Gemlikli

İşçilerin çoğunluğu Gemlik'ten

Ekonomik krizin etkilemesine karşın, Bursa Serbest Bölgesi'nde kurulan fabrikaların işçileri, verilen söz üzerine Gemlikliler arasından seçiliyor. Gemlik Ticaret ve Sanayi Odası Başkanı Kemal Akıt, sözün takipçiliğini yaptığını söyledi.

İki yıldır, ülkeyi kıskacına alan ekonomik kriz nedeniyle, beklenen gelişmeyi gösteremeyen, ilçemizde kurulu bulunan Bursa Serbest Bölgesi'nde (BUSEB), kurulan sayılı sanayi kuruluşlarına alınan işçilerin büyük çoğunluğunun, Gemlikliler arasından seçildiği belirlendi.

Gemlik Ticaret ve Sanayi Odası Başkanı Kemal Akıt, gazetemize yaptığı açıklamada, BUSEB'in Yönetim Kurulu Üyesi olduğunu ve Serbest Bölge'ye alınan işçilerin istatistiklerinin çıkarılmasını istediğinde, yüzde 68 oranda işçinin Gemlikli olduğunun görüldüğünü söyledi.

ORAN İYİ

Gemlik Ticaret ve Sanayi Odası Başkanı Akıt, şöyle konuştu:

"- İşbulmak için daha önce başvurularda bulunmuş yüzlerce Gemlikli, hala odamıza gelerek, ne zaman işe alınacağını bizden soruyor.

Ticaret ve Sanayi Odası adeta, işçi bulma kurumu gibi oldu.

Bursa Ticaret ve Sanayi Odası Başkanı ve BUSEB Başkanı Sayın Celal Sönmez, kuruluş aşamasında odamızda işçilerin büyük bölümünün Gemlikten alınacağı konusunda, bize söz vermişti. Ben de verilen sözün tutulup, tutulmadığını öğrenmek için, ilgili arkadaşlardan inceleme yapılmasını istedim. Aldığım sonuç, bence sevindirici. Yüzde 68 oranında, Gemlikli işe yerleştirilmiş. Kalan yüzde 32 ise, teknik eleman ve kalifiye personel olarak sanayicinin getirdiği kişilerdir."

Kriz nedeniyle beklenen sayıda sanayi kuruluşunun Serbest Bölge'de kurulmadığını belirten Akıt, **"Savaşın kapıda olduğu bir dönemde, onunu göremeyen sanayici yatırım yapmaktan kaçınıyor"** dedi.

Güne Bakış

Kadri Güler

gemlik_korfez@yahoo.com

Siyaset sahnesi

AKP İlçe Yönetimi'nin önceki gün görevden alınması, Gemlik gündemine oturdu.

Dün, siyasetle ilgilenen bil'umum insanlar, AKP'de nelerin olduğunu konuşuyordu.

Bir taraftan iyi oldu, yaptıklarını çektiler diyenler, öte yandan beklentisi olanlar... Bir taraftan da olanlara bıyık altından gülenler...

Aslında olanlar Vedat Emek'e oldu.

Emek, kimin gemisine binerek, üye yazımları konusunda bu denli ağır kaldı veya kimin etkisinde kaldı sorusunun cevabını şikayetçiler biliyor.

Emek'e göre, bu kavganın asıl sahipleri yukarıdakiler.

Yukarıdakiler kim?

Bana göre milletvekilleri.

Siyasi partilerde, parti içi bölünmelerin asıl sebebinin milletvekillerinden kaynaklandığını, siyasetle ilgilenenler bilir.

Milletvekillerinin ilçeleri vardır. Yani destekçileri.

Onlar, bir daha, bir daha seçilebilmek için o desteği devamlı isterler, kendi aralarındaki yukarıda kalma kavgasını ilçelere taşırlar. Bu dün de böyleydi, bugünde böyle.

Dün, Gemlik'te ikinci bir şöylenti yayıldı.

Devamı sayfa 6'da

Görevden alınan AKP İlçe Başkanı Vedat Emek, gazetemize konuştu

'Başkana kırgınım'

AKP Merkez Karar Yönetim Kurulu tarafından, önceki gün, İlçe Yönetim Kurulu'ndaki arkadaşları ile birlikte **"Partiye üye kayıtları yapmadıkları"** gerekçesiyle, görevinden alınan AKP İlçe Başkanı Vedat Emek, gazetemize yaptığı açıklamada, görevden alınmasından sonra, kendisini aramayan ve 'geçmiş olsun' bile demeyen Belediye Başkanı Mehmet Turgut'a kırgın olduğunu söyledi.

Devamı sayfa 6'da

Gemlik Bursa arasında çalışan 73 Nolu Kooperatifin sözleşmesi bitmek üzere

Otobüsler para kazanamıyor

Hasan Kılıç

Gemlik Belediyesinin otobüs işletmesinin özelleştirmesiyle, şehir içi ve Gemlik-Bursa arası otobüs ihalesini kazanan, Sınırlı Sorumlu Güzel Gemlik Otobüs ve Minibüscüler Kooperatifi'nin anlaşmasının bitmesine az bir zaman kaldı.

Kooperatif Başkanı Hasan Kılıç, gazetemize yaptığı açıklamada, ekonomik krizden sonra, Gemlik-Bursa hattında büyük oranda yolcu azalması olması nedeniyle, kooperatifin bir kazanç sağlayamadığı, son mazot zamlarından sonra ise, zarar etmeye başladığını söyledi.

Devamı sayfa 6'da

Buluşma

Gürhan ÇETİNKAYA

Dinlemek ve Anlamak

Duygu ve düşüncelerimizi içtenlikle paylaşmalıyız. Çünkü, duygu ve düşünceler paylaşıldıkça, insanlar birbirlerinin ortak yönlerini tanıdıkça ilişkiler de sağlam bir zemine oturuyor.

Bunun yolu konuşmasını ve dinlemesini bilmekten geçer.

Birbirimizi anlıyor muyuz?

Birbirimizi dinliyor muyuz?

Anlamak için iyi dinlemek gerek.

Biz, pek beceremiyoruz galiba...

Genellikle anlamadan, dinlemeden kendi bildiğimizi okuyoruz.

Geçimsizliklerin de, sokak kavgalarının da, ağız dalaşının da, siyasal çatışmaların da özünde yatan gerçek bu.

Doğal olarak bu sonuç olumsuz iletişimi bozuyor, sağlığımızı bozuyor, barışı bozuyor.

Dolayısıyla giderilmesi için çaba gösterilmesi gerek.

Ekonomik ve toplumsal düzenlemeler ilk adım.

Sağlık, eğitim, beslenme sorunları ana hatlarıyla giderilmiş bir toplumda, yatay ve dikey ilişkilerde gerginliğin en aza ineceği kesin.

İkinci adımda ise, bireylere çok görevler düşüyor.

Önce insan kendini tanıyacak.

Hoşgörü sahibi olacak.

Kendisine güvenecek.

Özgüven sahibi olan, kendi kişilik yapısını bilen insan çevreyle daha sağlam, daha iyi, daha doğru iletişim kurar.

Toplumsal ilişinin düzenli sürdürülmesi önce aileden başlıyor. Sonra, okul, çevre diye sürüp gidiyor.

Yaşamımızı sürdürdüğümüz ortamda bilgi düzeyimizi geliştirmek, deneyimlerimizi aktarmak, olumlu düşünce yapısını benimsemek durumundayız.

İlgi, sevgi ve güvene dayalı ilişkiler derinleştikçe, duygu ve düşünceler perçinlenir. Dostluğa dönüşür.

Ancak, iletişim kurarken, kendimizi anlatırken zaman ve ölçü çok önemlidir. Abartılı yaklaşımlar, ilişkileri başlamadan bozar.

Bir fıkrayla örnek verelim :

Kendini beğenmiş ünlü bir hekim yeni katıldığı bir toplantıda, kendisini benimsetmek için öğünürken :

- Hastalarım beni çok sever, bana taparlar.

Orada bulunanlardan biri hekimin sözünü keser ve :

- Sevmek de söz mü, sizin için hayatlarını bile veriyorlar.

Bilgi, ilgi, iletişim bilinci yükseldikçe kişisel mutluluk ve yanı sıra, toplumsal denge gelişerek sürecek.

Serbest Kürsü

Tamer SİVRİ
Bursa Zihinsel Özürlü Çocukları Koruma Derneği Başkanı

Akraba Evliliği ve Zihinsel Gerilik

Bugünkü yazımda, sizlere akraba evliliklerinden bahsetmek istiyorum.

Zeka düzeyi, yüzde 50'nin altında olan öğrencilerin, ailelerine yönelik bir anket çalışması yapılmıştır. 58 aileden 42 aile ankete yanıt vermiştir. Yanıt veren aileler, iki gruba ayrılmıştır.

Birinci grup akraba evliliği olan aileler, ikinci grup akraba evliliği olmayan aileler.

İki grup arasında, zihinsel gerilikte çocuk sahibi olma olasılığı bakımından önemli farklar ortaya çıkmıştır.

42 aileden 16 sında akraba evliliği vardır. Zihinsel engelli çocuk sahibi olan ailelerin, yüzde 38 inde aile içi evliliği olduğu saptanmıştır. Akraba evliliği olan 16 ailede, 23 çocuk zeka engellidir. Buna göre, akraba evliliğinin zihinsel geriliği teşvik eden olumsuz etkisi ortaya çıkmaktadır.

Neticede şunu söylemek gerekiyor, madem ki akraba evliliği zihinsel geriliği teşvik ediyor, o halde bu tip evliliklerden kaçınılmalıdır.

DÜNYA'DA AKRABA EVLİLİĞİ NE DURUMDADIR :

Bazı ülkelerde yapılan, kardeş çocuğu evliliklerinin oranını şöyle sıralayabiliriz. İspanya yüzde 4.6, Japonya'da yüzde 7, İsviçre Alplerindeki köylerde yüzde 11, Brezilya'da yüzde 19.5, Fiji Adaları'nda yüzde 29.7 oranındadır.

NEDEN AKRABA EVLİLİĞİ YAPIYORUZ ?

Şanlı Urfa sakinleri, başlık parası yüzünden akraba evliliği yapıyor. Harran'da genç kızların çilesi yine başlık parası. 14-15 yaşındaki bir kızın başlığı bir Toros, yani bir araba. Eğer kız güzelse, bir TIR'a kadar yükseliyor.

Peki ya yoksul köylüler?

Onlarda, kendi aile çevrelerinden kız alıp, veriyorlar. İnsanımızı akraba evliliğine yönelten sebepler olarak; akrabadan alınacak gelinin daha sağlıklı olur düşüncesi, gelinin ve ya damadın kendi örf ve adetlerini daha iyi bilip uygulayacağı. Bazı çocukların bakımı, ekonomik yardımlaşma, coğrafi şartlar ve [illegible] sayabiliriz.

AKRABA EVLİLİĞİ NASIL ÖNLENİR ?

Akraba evliliğinin yaygınlaşması dışa açılmanın gerçekleşmesi ile önlenebilir. Eğitim ve öğretimin yaygınlaşması, kentleşme, gelişmesi dolayısıyla, dışa açılma Karadeniz Bölgesi'nde akraba evliliğini azaltmıştır.

Hacettepe Üniversitesi'nin Nüfus Etütleri Enstitüsü tarafından yapılan araştırmada (Doğu Anadolu'da) akraba evliliği oranı % 25 olarak belirtilmektedir.

Yüzde 13 birinci derece kuzenlik, yüzde 12 ikinci derece kuzenlik evliliklerdir. Ülkemizde 1968 de akraba evliliği oranı yüzde 29.20, 1983 yılında yüzde 20.92, 1988 yılında yüzde 17.63, 1997 yılında yüzde 15'e gerilemiştir.

TIP AÇISINDAN AKRABA EVLİLİĞİ

Prof. Dr. Memnune Yüksel Apak'ın bir araştırmasına göre, fenotik olarak her insan 7-8 tane bozuk gen taşır. Her normal insan, hiç bir hastalık belirtisi göstermediği halde bozuk genleri taşıyabilir. Ve bu genleri, sağlıklı çocuklarına geçirebilir. Bu tip bozuk gen taşıyan kişilerin çocuklarının hasta olması ancak, her iki eşinde aynı bozuk hastalık genini taşıması sonucu olur.

Normal bir gen ile anormal bir genin bir araya gelmesiyle hastalık ortaya çıkamaz.

Akraba dışı evliliklerde, insanların aynı geni taşıma olasılığı düşüktür. Kardeş çocukları arasındaki evliliklerde, eşler aynı atadan geldiklerinden, aynı bozuk genleri taşıma olasılığı yüksektir. Bu da, iki bozuk genin bir araya gelmesiyle, olacak çocuklarda hastalık olasılığını artırmaktadır.

Daha geniş bilgi almak isteyenler, 524 71 88 numaralı telefondan ulaşabilirler.

Bir sonraki yazımda bir başka konu ile buluşmak üzere, hepinize mutluluklar dilerim.

GEMLİK Körfez
GÜNLÜK SİYASİ GAZETE
Yıl : 30 SAYI : 1482
Fiyatı : 200.000 TL. (KDV Dahil)
Sahibi : Kadri GÜLER
Yazı İşleri Müdürü : Serap GÜLER
İstiklal Cad. Bora Sok. (Akbank Aralığı) No : 3/B
Tel : 513 17 97 Fax : 513 35 95 GEMLİK
Basıldığı yer : KÖRFEZ OFSET
Matbaacılık -Yayıncılık - Reklamcılık Tesisi
İstiklal Cad. Bora Sok. Demir Apt No : 3/B GEMLİK
(Dini Bayram Günleri ve Pazar Günleri yayınlanmaz)

GEMLİK Körfez 'sine
TARAFSIZ SİYASİ GAZETE
VERECEĞİNİZ İLAN ve REKLAMLAR KAZANDIRIR
1 AYLIK PAKET REKLAM
100 milyon + KDV
BİR TELEFON YETERLİ
Tel : (0.224) 513 17 97

Kafoğlu'nda yıkım başladı

SOLLAC A.Ş'ye satılan Türkiye'nin en eski sanayi kuruluşlarından KAFOĞLU Yağ ve Sabun Sanayi Fabrikası duvarlarına, balyozlar vurulmaya başladı. Sabun Fabrikası, Teneke saçı üretecek.

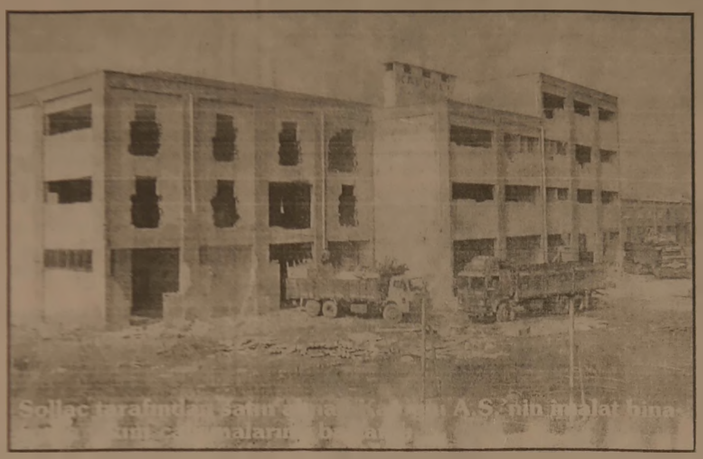

Sollac tarafından satın alınan Kafoğlu A.Ş'nin imalat binasının yıkım çalışmaları...

Bir süre önce Orhangazi yolu üzerinde bulunan Sollac Ambalaj Çeliği Sanayi ve Tic. A.Ş.'ye 1 milyon dolar karşılığı satılan Gemlik'in en eski yağ ve sabun sanayi Fabrikası olan Kafoğlu Yağ ve Sabun Sanayi A.Ş.'nin imalat binasının yıkımına başlandı.

Dünya'nın çelik sektöründe önde gelen kuruluşlarından olan Usinor Group'un şirketlerinden olan Sollac Ambalaj Çeliği Sanayi ve Tic. A.Ş. tarafından kapasite artırma amacıyla satın alınan Kafoğlu A.Ş. de hemen yıkım çalışmaları başlatılarak, üretim arttırılacak.

12 dönüm arazi üzerinde kurulan Kafoğlu A.Ş.'nin ana binası olan imalat binasında, iki gündür yoğun bir şekilde yıkım çalışmaları sürdürülüyor.

Yıllık 120 bin ton işletme kapasitesi ile yurt içi ve yurt dışında yüzden fazla teneke ambalaj firmasına ürün ve servis veren Sollac Ambalaj, yeni fabrikasıyla bu kapasiteyi ikiye katlamayı planlıyor.

Sollac Ambalaj Çeliği Sanayi ve Tic. A.Ş. ilgilileri, yeni alınan arazi üzerinde en kısa zamanda gerekli tesisler yapılarak, üretim kapasitesinin yükseltileceğini söylediler.

İşportacılar toplatıldı

Belediye Zabıtası, Vergi Dairesi Memurları, İlçe Emniyet Müdürlüğü görevlileri, İstiklal Caddesi'nde satış yapan işportacıların tezgahlarının bir bölümünü topladı.

Gemlik'in en işlek caddesi olan İstiklal Caddesi'nde işportacılık yaparak, yaya kaldırımlarını işgal eden ve cep telefonu satıcıları, simitçiler, dün saat 14.30 sıralarında polis, zabıta ve vergi memurlarının baskınına uğradılar.

İki cep telefonu satıcısı, simitçi ve seyyar satıcıların mallarına el koyan görevliler, telefonların faturalarının, alım satım belgelerinin araştırılacağını, simitlerin imha edileceğini, belediyece işgaliye zaptı tutulacağını, vergi yönünden de araştırılacağını söylediler.

TAŞI GEDİĞİNE

İnan Tamer

Tuuuh! Yazıklar olsun!

Kurtar bizi Annan!
Kim haykırıyor, kim istiyor?
Bir kısım sözde Kıbrıs Türk'ü
kimden kurtaracak?
Türk Devletinden, Türk askerinden,
ömrünü Kıbrıs Türk'üne
hizmete adamış Rauf Denktaş'tan
Tuuuh! Yazıklar olsun!
Unutma!
Kurtulmak istediklerin, kurtarmıştı
Babanı, bacını, kocanı, karını, ananı...
Onun için Türk'ten oldun,
Turk doğdun!...

Çetin Emeç anıldı

Cumhuriyet Halk Partisi Gemlik İlçe Örgütü, Basın Emekçisi Çetin Emeç'i katledilişinin 13. yılında andı.

CHP Gemlik İlçe Örgütü'nden yapılan yazılı açıklamada, şu görüşlere yer verildi:

"7 Mart 1990 tarihinde, Basın Emekçisi Çetin Emeç karanlık güçlerin maşaları tarafından katledildi. Katledilen diğer aydınlar gibi, Çetin Emec'te Türkiye'nin çağdaşlaşması ve aydınlık yolda ilerlemesi için, Atatürk ilke ve devrimlerinin ışığında mücadele eden yiğit bir aydındı.

Ne diğer aydınlarımızın, ne de Çetin Emeç'in haince öldürülmeleri, Türkiyemizi Atatürk'ün yolundan döndüremeyecektir. Hatta, bizleri Atatürk ilke ve devrimlerine daha sıkı sarılmamızı sağlayarak, azim ve gücümüzü kemikleştirecektir. Katledilişinin 13. yılında Çetin Emeç'i ve yitirdiğimiz tüm aydınlarımızı sevgi ve saygıyla anıyoruz."

TATLI SERT

Erol GÜRÇAY

Çağdaşlık

Çağdaş insan, teknolojinin getirdiği **nimetleri yakaladı.**

Ama. İnsanlığı unuttu.

Kapitalizm bireylerin yanındadır denildi.

Devletin bireyi ezmesini, üzmesini önleyeceği söylendi.

Ama. Sıradan bir **bireyi daha çok yoksullaştırdı.**

Sıradan bir vatandaşın ezilmesini daha da arttırdı.

Kapitalizm, **artık vahşi kapitalizm oldu.**

Her ne kadar piyasa ekonomisi ambalajına sarılsa da, vahşi bir sistem oldu.

Bu sistem çok **küçük bir azınlığın zulüm aracı oldu.**

Çok küçük bir holding ailesinin amacına hizmet etti.

Bu çok kazanan insanlar, daha çok kazandıkça **daha da vahşileşti.**

Hele ürettiklerini **satamayınca, savaş baltalarını biledi.**

Artık vahşi bir insanı Afrika ormanlarında falan aramayın.

Çağımızın vahşi insanları **artık** modern **şehirlerde yaşıyor.**

Markalı araba kullanıyor.

En son teknoloji içinde hayat sürüyor.

Pahalı losyonlarla traş oluyor.

Ama. Ruhu, acıma bilmiyor.

Gözü bir türlü doymuyor.

Daha fazla kazanmak ve **daha iyi yaşamak için milyonların ölmesinden etkilenmiyor.**

Tıpkı. Bir **frankeştayn gibi.**

İşte Amerika.

Uzaya gitti.

Teknolojiyi geliştirdi.

Bilgisayar çağını başlattı.

Ama. Şimdi sebebi anlaşıldı.

Bütün bunları insanlığın hayrı için yapmadığı belirlendi.

Bütün bu imkanları, **başka insanları yoketmek için kullanmaya başladı.**

Şu lafa bakın.

"Benimle birlikte olmayanlar, bana karşı demektir"

Ne kadar **vahşi,** ne kadar **bencil,** ne kadar **tehlikeli bir yorum.**

Şimdi siz **bu Amerika'ya, çağdaş Amerika diyebilir misiniz?**

GÜNÜN FIKRASI

Küçük bir çocuğa sordular :
"- Kaç yaşındasın sen?"
"- Duruma bağlıdır bu..."
"- Duruma bağlı ne demek."
"- Babamla olduğum zaman 12 yaşındayım. Annemle bir yere gidersem, 8 yaşındayım. Otobüse binersek, 5 yaşında olduğumu söylerler."

Umurbey Belediyesi sanayiciler ile birarada

Umurbey Belediye Başkanı Fatih Mehmet Güler'in, Umurbey Sanayi Bölgesi'nde bulunan sanayiciler ile birlikte düzenlediği, aylık yemeklerden birisi daha yapıldı.

Bankacılar Lokali'nde biraraya gelen sanayicilerin konukları arasında, İlçe Kaymakamı Sadettin Genç, Gemlik Ticaret ve Sanayi Odası Başkanı Kemal Akıt, Gemlik Esnaf ve Sanatkarlar Odası Başkanı İbrahim Talan da vardı.

Salı akşamları lokalde düzenlenen Türk Sanat Müziği dinletisine katılan belediyeci, yönetici ve sanayiciler, geç saatlere değin, Antep Sofrası'nın Lokalin Ocak Başında hazırladığı nefis yemekleri yediler ve hoş saatler geçirdiler.

Kaymakam Sadettin Genç, Umurbey Belediye Başkanı Mehmet Fatih Güler, Gemlik Ticaret ve Sanayi Odası Başkanı Kemal Akıt, gecede biraraya görülüyorlar.

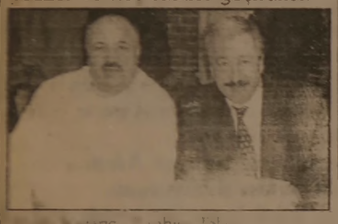

Ticaret Borsası Başkanı Ahmet Tak

Fatih Uzunlar Ticaret Borsası Başkanı Melih K[illegible]nç, Gemlik Esnaf ve Sanatkarlar Odası Başkanı İbrahim Talan, Ekol Ticaret Argüz Bayii Mutlubhan Ulucak.

Diaras Mermercilik Sahibi Aydın Akovalıgil, Şafak Saç ve Boru sahibi Özcan Türüdü, Baytaş İnşaat sahibi Yaşar Bektaş gece boyunca sohbet ettiler.

Empet Madencilik'ten Fahrettin Bozkurt, Çalışkan Teneke Sahibi Onan Çalışkan, Körfez Zeytinyağ Fabrikası sahibi Abdullah Kavlak, Solaksubaşı Yağ Sanayi Sahibi Mahmut Solaksubaşı birarada görülüyorlar.

6 tarım ürününde dünya birincisiyiz

Türkiye, üretim miktarı olarak fındık, incir, kayısı, kiraz, ayva ve haşhaş üretiminde birinci, karpuz, kavun, salatalık, taze fasülye ve mercimekte ikinci, domates, patlıcan, biber, elma, antepfıstığı, nohut ve kestanede üçüncü oldu. Zeytin, vişne, ceviz, kuru soğanda dördüncü, bal, şekerpancarı ve ıspanakta beşinci olan Türkiye, hayvancılıkta ise sınıfta kaldı.

Birleşmiş Milletler Gıda ve Tarım Örgütü'nün 2002 yılı istatistiklerine göre, üzüm, pamuk, çay, tütün, keçiboynuzu üretiminde dünya altıncısı olan Türkiye, arpa, erik, yeşil soğan, şeftali ve vanilyada yedinci, buğday, greyfurt, badem, kabak, marul, anasonda sekizinci, çavdar, çilek, ayçiçeği ve armutta [illegible] kuzuncu, enginar [illegible] limonda onuncu [illegible]

Türkiye, mill[illegible] meğinin ana m[illegible] mesi kuru fasu[illegible] onaltıncı olurken [illegible] yük miktarda [illegible] yaptığı mısırda [illegible] yedinci, pirinçte [illegible] kıncı, muz da ise [illegible] altıncısı sırayı aldı.

Toplam sebze [illegible] timinde ise, Tür[illegible] 24.8 milyon ton [illegible] ze üretimiyle dördü[illegible] cü, meyve üretim[illegible] ise, yaklaşık 11 [illegible] yon tonluk üretim[illegible] onbirinci sıraya yer[illegible] ti.

Türkiye'de 19[illegible] öncesinde 60 milyon[illegible] kadar çıkan koyun sa[illegible] yısının 27 milyona[illegible] 15-16 milyon dolay[illegible] rında olan sığır sa[illegible] nın 10.5 milyona [illegible] ne 15-16 milyon ol[illegible] keçi sayısının ise [illegible] milyon başa düş[illegible] bildirildi. A.A

Yazarımız Araştırmacı - Yazar Yılmaz Akkılıç'ın yazdığı

4 Ciltlik

BURSA ANSİKLOPEDİSİ

Gazetemizde satılmaktadır.

Körfez

İstiklal Cad. Bora Sok. Akbank Aralığı
No : 3/B GEMLİK
Tel : (0.224) 513 17 97

STÜDYO Prestij

Fotoğraf Dünyasında çok şey değişti

Düğün & Nişan & Kına Sünnet Fotoğraf Çekimleri ve albümleri yapılır. Vesikalık ve her türlü resimleriniz için bize uğrayın.

FARKI YAŞAYIN

Özel günlerinizde video çekimleri ve CD'ye kayıtları yapılır.

Mehmet Mülazımoğlu

İstiklal Cd. Bora Sokak Akbank Aralığı No : 3 - A GEMLİK
Tel & Fax : (0.224) 513 94 94 Tel : (0.224) 514 94 94

PVC KAPLAMA VE PLASTİK KART SİSTEMLERİ

- Plastik Kimlik Kartı
- Personel Kartı
- Öğrenci Kartı
- Tanıtım Kartı
- Fatura Kartı

Körfez OFSET

MATBAACILIK - YAYINCILIK - REKLAMCILIK

İstiklal Cd. Bora Sk. Akbank Aralığı
No : 3 / B GEMLİK
Tel: (0.224) 513 17 97 Fax: 513 35 95

NÖBETÇİ ECZANE

6 Mart 2003 Perşembe

VEZİROĞLU ECZANESİ

DOĞUŞ FEN DERSHANELERİ

"Her zaman bir adım önde"

YAŞAMIN İÇİNDEN

Sıtkı Hayıroğlu
Emekli Öğretmen

Nesli Tükenenler

Sık sık, nesli tükenen kuşlardan, balıklardan, hayvanlardan, ağaçlardan, çiçeklerden, acı acı bahseder dururuz.

Bu tükenmiş, var olan faydalı bir varlığın bitmesi, yok olması bir daha türeyip yerine gelememe korkusu ve kuşkusudur.

Ne acı bir gerçek! görülüyor. Öyle değil mi?

Eeee!... Kim neyi, neden, nasıl niçin yok edip, bir daha gelmemek üzere neslini tüketiyor? Kim olacak?

İnsan azgını insanlar.. Onlara insan de denilmez ya..

Bu insan olmayan azgınlar, sadece bu kadarı ile kalsalar gene iyi de iyi olmayan, iyi insanlarında, neslini kurutuyorlar, tüketiyorlar. Doğru olanlar, dokuz köyden kovula kovula meydan böylece bu azgınlara kalmış oluyor. Doğruların böylece nesli kurudukça azgınların ki çoğalmış oluyor ya..

Hani eskiden babacan, yardımsever, iyilikten iyiliğe koşan, düşkünlere her yerde her zaman yardım elini uzatan nice insanlar vardı.

Neredeo ins... Kim kaybetti? Yok etti?

İşte en acı gerçek bu... İnsanlarında günden güne nesilleri tükeniyor. Allah'a şükür gene de tek tük rastlanıyor ama, neye yarar ki nesli tükenmeye yüz tuttuktan sonra. Nedir bunun çaresi..

EĞİTİM ve ÖĞRETİM

Öğretimle, eğitimi birlikte okullarımızda öğrencilerimize etkili bir şekilde verebilirsek, belki biraz temelden bilenler gibi oluruz.

Gelenekler, görenekler, örf ve adetlerimizi gençliğe aşılamak gerekir. Okullarda bunları öğrencilerimizin öğrenmesi gerekir.

Eğtim-öğretim diyoruz, diyoruz da ne oluyor? Lafta kalıyor.

Oysa eğitimle-öğretim her ne kadar, bir gibi görünüyorlarsa da bana göre ara yerde çok farklılıklar var.

Öğretim: Bir insanın bir insana, bir hayvana (affedersiniz) birşeyler öğretmesidir. Bu iyi de olabilir, kötü de..

Mesela: biri birine hırsızlığı, dilenciliği, yalancılığı, para kazanmayı, zengin olmayı öğretebilir. Terbiyeli, ahlaklı, faydalı olma gibi iyi şeylerde öğretebilir. Kaval, zurna, davul çalmasını da öğretebilir. Anlaşılan o ki öğrenimin içinde faydalı ve zararlı alışkanlıklar girebiliyor.

Ama EĞİTİMİN içine kötü, zararlı alışkanlıkların hiç biri de giremez. Okullarda öğrencilere öğretim ve eğitim bilinçli bir şekilde verilmedikçe daha çok şeylerin günden güne nesilleri yok olur gider.

Türkiyemizde para kazanan zengin olan çok zenginlerimiz var. Var ama, VEHBİ KOÇ (Allah rahmet eylesin) SAKIP SABANCI gibi eğitilerek insanlığa faydalı olmadıktan sonra, neye yarar ki..

İnsanlığa faydalı olan kişiler ulu kişilerdir. Ölümsüzdürler.

Her ikisini de saygılarımla anıyorum. İşte kalan iki kişi : Lale-Kemal Kılıç...

Neden faydalı insanların nesli kuruyor?
Bana göre:
Zenginlerde genelde
Oluyor inat.
Yok oluyor, maneviyat
Maddiyatta!.. Maddiyat!
Bu bir nevi nasihat..
İşte böyle,
Bu hayat...
Oku birine anlat
Mutlaka oku
Etme inat.

Deprem sonrası yapılacaklar!

İlkyardımı yapacak kişinin bilmesi gerekenler

❒ Enkaz altında kalmış kişiye, ilkyardım yapılması konusunda gerekenleri öğrenin.

❒ Sakin ve telaşsız olmalı,

❒ Hızlı karar vermeli,

❒ Hastanın ve çevredekilerin sakinleşmesini sağlamalı, çevredekileri sağlık personelini çağırmaları için organize etmelidir.

❒ Kendisinin ve yaralının güvende olduğundan emin olmalı,

❒ Yaralının taşınması gerekiyorsa, uygun bir şekilde taşınmasını sağlamalı.

❒ Yaralı güvencedeyse yerinden kıpırdatmayın.

❒ Kendine güvenmeli

❒ Hastanın durumunu değerlendirip, uygun olan ilk yardıma başlamalı.

❒ Hastanın sağlık kuruluşuna ulaştırılması veya sağlık ekibinin bir an önce gelmesini sağlamalıdır.

KANAMALARDA İLKYARDIM

❒ Yaralı bölüm üzerine temiz bir bez, mendil ya da gazlı bez koyun ve elinizle sıkıca bastırın ama Turnike uygulamayın.

❒ Kanayan yeri yükseltin, yukarıya kaldırın.

❒ Kanayan yerin 5 cm. yukarısından bandaj uygulayın, ama fazla sıkmayın.

❒ Kanama devam ediyorsa ambulans isteyin, yaralıyı sırtüstü ve bacakları yukarıda olacak biçimde yere yatırın. Başın alçakta olmasını sağlayın, üşüyorsa üzerini örtün ve kanayan yeri yüksekte tutmaya devam edin. ***Devamı var.***

Bursa Valiliği Afet İşleri Müdürlüğü tarafından hazırlanan Deprem Broşürü adlı kitapçığın özetidir.

Yasemin Mobilya

DEĞİRMENCİOĞLU Mobilya ve Koltuk Çeşitleri

❒ Yatak Odası Takımları
❒ Oturma Odası Takımları
❒ Misafir Odası Takımları
❒ Yemek Odası Takımları
❒ Kanepeler
❒ Abajur Çeşitleri
❒ Zigon Sehpalar

Yeni işyerimizde zengin mobilya çeşitleri ile hizmetinizdeyiz....

Gazhane Caddesi No : 21 (Eski Uzunlar Tic. Aygaz Bayii)
Tel : (0.224) 512 20 20 GEMLİK

GEMLİK REHBERİ

GEREKLİ TELEFONLAR

İtfaiye	110
Polis İmdat	155
Jandarma İmdat	156
Jandarma K.	513 10 55
Polis Karakolu	513 18 79
Gar. Kom.	513 12 06

KAYMAKAMLIK

Kaymakamlık	513 10 51
Kaymakamlık Ev.	513 10 52
C. Savcılığı	513 10 53
C. Savcı Yard.	513 29 54
Emniyet Müdürlüğü	513 10 28

ULAŞIM

Uludağ Turizm	513 12 12
Aydın Turizm	513 20 77

HASTANELER

Devlet Hastanesi	513 92 00
SSK Hastanesi	513 23 29
Mer. Sağ. Ocağı	513 10 68

TAKSİLER

Körfez Taksi	513 18 21
Çınar Taksi	513 24 67
Güven Taksi	513 32 40
Gemlik Taksi	513 23 24
Manastır Taksi	514 35 50

RESMİ DAİRELER

TEK Arıza	513 20 66
TEK İşletme	513 45 03
Turizm Der.	513 12 74
Spor Sah.	514 00 95
Orm. Böl. Şf.	513 12 56
Milli Eğt. Md.	513 11 74
Halk Eğt. Mrk.	513 18 46
Halk Kütüp.	513 13 53
As. Şb.	513 10 57
Karayolları	513 13 08
Liman Bşk.	513 11 33
Mal. Md.	513 10 95
Nüfus Md.	513 37 42
Özel İd. Md.	513 15 07
Tapu Sic. Md.	513 14 14
Müftülük	513 13 64
Gümrük Md.	513 14 11
Tekel Md.	513 10 42
Ver. Da. Md.	513 23 60
İlçe Tar. Md.	513 11 56
İlçe Seç. Md.	513 77 73

BELEDİYE

Santral	513 45 21-23
Başkanlık	513 45 20
Zabıta	513 24 32
Otobüs İşlet.	513 45 21-122
Su İşletmesi	513 45 21-115
İtfaiye	513 23 35
Muhasebe M.	513 45 21-182
Yazı İş. Md.	513 45 21-111
Su Arıza	Yalnız 185

GEMLİK ŞOFÖRLER VE OTO. ODASI BAŞKANLIĞI

Ambulans	0 532 4865116
Kurtarıcı	0 533 2556505

GEMLİK MUHTELİF ESNAF VE SANATKARLAR ODASI

Ambulans	0 532 5716757

UÇAK

Türk Hava Yolları	224 06 72
Şafak Havacılık	245 90 82
Havaalanı	246 50 01

DENİZ OTOBÜSÜ

Bursa	256 77 64
Mudanya	544 30 60
Yenikapı	(212) 516 12 12
Yalova	(226) 811 43 00

VAPUR

Yalova	(226) 814 10 20

FERİBOT

Topçular	(226) 383 43 19
Eskihisar	(262) 655 60 31

OTOBÜS

Seferberlik Otobüs Term.	261 54 00

TÜP DAĞITICILARI

Aygaz	513 17 95
Demgaz	514 17 00
Tekgaz	513 16 37
Ocakgaz	513 16 37
Ergaz	513 58 43
İpragaz	513 22 59
Habeşgaz	513 45 46
Likitgaz	514 28 41
Yeni Likitgaz	513 65 00
Alevgaz	513 40 95
BP Gaz	514 59 51

'Başkana kırgınım'

Birinci sayfanın devamı

Dün akşam saatlerinde, İl Yönetimi nce Merkez Karar Yönetim Kurulu ndan gelen görevden alınma kararının, kendisine ulaştığını söyleyen ve geçici olarak AKP İlçe Başkanlığı görevine, Belediye Meclis Üyesi Erdinç Arabalı nın verildiğini söyleyen Vedat Emek, karara büyük üzüntü duyduğunu söyledi.

Partideki görevlerini, bugüne kadar her aşamada yerine getirdiğini belirten Emek, üye yazımı konusunda, parti içinde bazı sıkıntılar olduğunu, yapılan haftalık toplantılarda, İl Yönetimi nden bir görevlinin bulunduğunu, bunu da sık sık kendilerine bildirdiklerini ancak ... eti için de belirli bir mücadeleyi yürütmek isteyenlerin istedikleri sonucu aldıklarını söyledi.

Görevden alındığını ancak, mücadeleden vazgeçmediğini söyleyen Emek, **"Bugün benim başına gelen, her partilinin başına gelebilir. Ancak, kararı içime sindiremedim. Yapılan bu olay, belli çevrelerden geldi. Bana verilen her görevi yerine getirdim. Konuyu, derinlemesine nüfus etselerdi bu sonuç çıkmazdı"** dedi.

Görevden alınmasını yukarıdakilerin kavgası olarak nitelendiren Vedat Emek, konuşmasını şöyle sürdürdü:

"Tek üzüldüğüm konu olayın duyulmasından sonra, Sayın Belediye Başkanı Mehmet Turgut'un bir 'geçmiş olsun' bile dememesidir. Buna hem üzüldüm hem kırıldım.

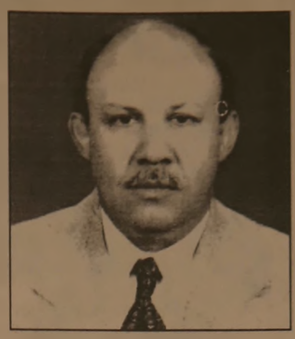

Vedat EMEK

Güne Bakış

Kadri Güler
gemlik_korfez@yahoo.com

Siyaset sahnesi

Birinci sayfanın devamı

Neydi bu söylenti?

Görevden alınan Vedat Emek ve Belediye Meclis üyesi Selahattin Bakırcı nın AKP'den ihraç edildiği.

Bu haber de, bomba gibi gümdeme oturdu.

Ama, bana biraz tuhaf geldi.

Bir ilçe Başkanının partiden ihracı pat diye yapılmaz.

En azından sorgulanır.

Böyle bir şey olmadığına göre, kim çıkarıyordu bu haberleri..

Mechul kişiler!

Aslında bu haberler, AKP'nin içindeki kavgayan kazanın bir eseriydi.

AKP iktidar olmadan, iktidarın alt kademelerinin kavgasına düşmüştü.

Vedat Emek ile konuştum. Selahattin Bakırcı'nın ihracını duyduğunu, ancak inanmadığını söyledi.

Ben, **"Sizin için de aynı şey söylenmişti"** dedim. **"Vallahi ben herhangi bir soruşturma geçirmedim ve ihraç edilecek partiye hiç bir suç işlemedim"** cevabını aldım.

Emek, görevden alınmasından sonra, Belediye Başkanı tarafından aranmamasına, bir geçmiş olsunu bile çok görmesine olan kırgınlığında haklı idi.

Buna, **vefasızlık** mı denir, bilmem ama Mehmet Turgut'un böyle davranmasının bir nedeni olmalı.

Aslında, partinin teslim edildiği kişinin başkana yakınlığıyla bilinmesi ise başka bir konu.

AKP böyle de, ya DSP'ye ne demeli.

DSP de de başsızlık sürüyor.

Bir başka yazımda, bu konuya değineceğim.

KAŞE ve MÜHÜRDE BEKLEME YOK!..
Matbaamızda Bilgisayar Sistemiyle Kaşe ve Mühürleriniz 30 dakikada yapılır.
BİR TELEFON YETERLİ!
KÖRFEZ OFSET
İstiklal Cd. Bora Sk. (Akbank Aralığı) No: 3/B
Tel: (0.224) 513 17 97 GEMLİK

DAİRE
KUMLA'DA HAVUZLU KİRALIK ve SATILIK DAİRE
Müracaat
Tel : 513 17 97

GEMLİK Körfez
GÜNLÜK SİYASİ GAZETE
Okuyun, okutun, abone olun.

Otobüsler para kazanamıyor

Birinci sayfanın devamı

KALİTELİ HİZMET

Belediye ile yaptıkları ihale sözleşmesinin, 11 Mayıs 2003 tarihinde sona ereceğini söyleyen Kılıç, **"2001 yılının Ocak ayında, Gemlik Bursa arasında 90 bin yolcu taşıyan otobüslerimiz, 2003 yılının aynı ayında 50 bin yolcu taşımış. 40 bin yolcu eksilmiş, bunun parasal değeri 56 milyar liradır. Aynı yıllarda, mazota yüzde 250 zam gelmesine karşın, otobüs fiyatlarındaki artış yüzde 175 oranında kalmış, personel giderleri ve diğer giderlerle kooperatifimiz hizmet veren bir kuruluş olmuş, para kazanamamıştır."**

Sözleşmenin üçüncü yılında, Gemlik B... arasında 16 bin 10... let parası, şehir ... ise 20 bin 700 bi... rası tutarı olan 30... yar 820 milyon ... her ay belediyeye ... mekteyiz. Koope... ortaklarından bazı... nın bu koşullarda ... leşmeyi yenile... çaları olmadığını ... diğine dikkat ... Hasan Kılıç, konu... sını şöyle sürdürdü:

"Kooperatifi... zin amacı para ... zanmak değil. ... Gemlik halkına ... ha kaliteli tasa... lık hizmeti sun... istiyoruz. Bunu ... pabilmemiz için, ... lediye Başkanı... sözleşmede m... fiyatlar talep et... dir ki, hizmetin ... ni verebilelim.

Para kazanm... lım ama, zarar ... etmeyelim.

Sizden Aracınıza, Pirelli'den Size Hediye!
Şimdi Pirelli lastikleri hediyeli!
21 Şubat - 31 Mart 2003 tarihleri arasında 4 adet Pirelli oto lastiği alan herkese 1 adet Pirelli Mont hediye.
HEDİYE
Siz de en yakın Pirelli Yetkili Satıcısı'na uğrayın, kontrolünüz altındaki gücün keyfini yaşayın
PIRELLI
KONTROLSÜZ GÜÇ GÜÇ DEĞİLDİR
ÖZKAYA OTOMOTİV Turizm Ltd. Şti.
Hisar Mah. Körfez Baytaş Sitesi A Blok No: 2
Tel : (0.224) 513 73 93 Fax : 514 40 44
GEMLİK

GEMLİK

GEMLİK'İN İLK GÜNLÜK GAZETESİ

Körfez

TARAFSIZ SİYASİ GAZETE

7 Mart 2003 Cuma

FİYATI : 200.000. TL.

Hesaplı Alışveriş için

İNAN

ALIŞVERİŞ MERKEZİ'ne

Uğrayın...

Manastır Mevkii - GEMLİK

Tel : (0.224) 514 53 09 Fax : 514 53 10

Alman Karstadt, Quelle, Fransız Carfur mağazalar zincirine, Gemlik'li tekstilcinin hazırladığı şık kadın iç giyimleri gönderiliyor.

Gemlik'ten Avrupa'ya iç giyim

Ercan Şanlı ve eşi tarafından kurulan Sude Tekstil Konfeksiyon Atölyesi'nde, Avrupa'nın ünlü mağazalarına, günde iki bin adet ünlü JP ve Moda Preıs marka kadın iç giyimleri dikiliyor.

Gemlikli genç karı-koca tarafından kurulan Sude Tekstil Atölyesi'nde, dikilen kadın iç giyim eşyaları, Avrupa'nın ünlü Karstadt, Quelle, Fransız Carfur mağazalarında ünlü markalar JP (Jan Pascal) ve Moda & Preıs adı altında satılıyor.

Sude Tekstil'de 40 bayan dikisci, günde 2 bin takım içgiyim dikiyor. Gemlik'te dikilen iç giyimler, Avrupalı bayanların beğenisine sunuluyor.

Gemlik'li Ercan Şanlı ve eşi tarafından iki yıl önce, Gemlik Girişi'ndeki Kılıç Apartmanı altında kurulan atölyede, günde tam 2 bin parça kadın iç giyiminin dikimi yapılıyor.

İstanbul Sultanbeyli'deki İsteks firmasına fason olarak üretilen bayan iç giyimlerinin kesilmiş kumaşları ilçemize getirilerek, Sude Tekstil Konfeksiyon Atölyesi'nde, kaliteli bir şekilde Gemlikli konfeksiyoncu bayanlar tarafından dikiliyor.

Dikilen iç giyimler, İstanbul'daki firmanın kalite kontrol elemanlarınca gözden geçirildikten sonra, günlük olarak İstanbul'a sevkediliyor.

YURT DIŞINDA PAZARLANIYOR

Buradan başta Almanya, Hollanda, İtalya ve Fransa'ya gönderilen kadın iç giyimleri, Avrupa'da dünyaca ünlü Karstadt, Quelle, Fransız Carfur gibi mağazalar zincirlerinde Jan Pascal ve Mode Preis adı altında Avrupalı kadınları giydiriyor.

Ercan Şanlı, İsteks kalite elemanı ile iç giyim ürünleri önünde görüşüyor.

Atölye sahibi Ercan Şanlı, en büyük sorunlarının personel sorunu olduğunu, bunun dışında bir sorunları bulunmadığını söyledi.

Güne Bakış

Kadri Güler

gemlik_korfez@yahoo.com

Sevgili Cemal'a

Gündem'in Gemlik'te günlük olarak yayın yaşamına başlamasından sonra, yazdığım "Kutsal İttifak" yazıma, önceki gün Cemal Kırgız, "Fenomen" adını verdiği köşesinde yanıt verdi.

Yazının her satırını dikkatlice, tekrar tekrar okudum.

Demek ki gocunan olmuş ki, yanıt Kırgız'dan geldi.

Geçmişte de bu tür gocunmalar olduğunda, yerel basınla ilgili olarak yazdığım özeleştirelere, bir başkalarına cevap verdirilirdi.

Şimdi o kişi rahmetli oldu. Bu nedenle fazla kurcalamamak gerekir, ama o günlerde yazdıklarımın tümü gerçekleşti.

Ve de yaptıkları iş kof çıktı.

Benim değerli dostuma önerim şu, kiminle yola çıkacağını iyi bil ki, yolda kalma. Zaman herşeyin göstergesidir.

Devamı sayfa 6'da

Selahattin Bakırcı "Söylentiler AKP'ye zarar veriyor"

Adalet ve Kalkınma Partisi Belediye Meclis Üyesi Selahattin Bakırcı, kendisi ve parti yönetimi hakkında son günlerde yapılan konuşmaların, AKP'ye zarar verdiğini söyledi.

Selahattin Bakırcı

Bazı basın organlarında, Gemlikli bir polis memurunun başka bir ilçeye göreve gönderilmesinin kendisi tarafından gerçekleştirilmediğini söyleyen Bakırcı, **"Yaşanan olayın tamamı İlçe Emniyet Müdürlüğü tarafından bilinmektedir. Bu konuda, benim hiçbir etkim olmamıştır"** dedi.

İlçe yönetimine muhalefet eden kişilerin, sürekli partiyi yıprattığına değinen Selahattin Bakırcı, bunun kimseye yararı olmadığını, zararın AKP'ye olduğunu bildirdi.

Kaymakamlık duvarın ivedilikle yapılmasını istedi

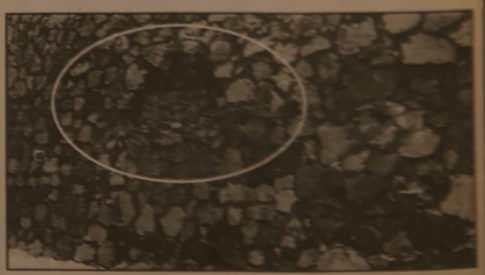

Bir süre önce Samanyolu Sitesi'nin önünde bulunan ve tehlike arzettiği halde önlem alınmayan istinat duvarının, ivedilikle yapılması için Kaymakamlık'tan Belediyeye yazı yazıldı.

Yıkılan duvarın, can ve mal kaybına neden olma olasılığının yüksek olması nedeniyle Kaymakamlıkça Belediye'ye gönderilen yazıda, İhale Yasası'nın bu gibi hallerde teklif usulü ile ivedilikle yaptırılabileceği hatırlatıldı.

Buluşma

Gürhan ÇETİNKAYA

Ben bu işi anlamadım gitti ...

Artık savaş yazmayacaktım ama, **Genelkurmay Başkanı Özkök Paşa**'nın askerin duruşunu açıklayan konuşması daha da ötesi bu duruşa sivillerin bakışı beni zorunlu kıldı.

Genelkurmay Başkanı Orgeneral Hilmi Özkök bir açıklama yaptı. Tam yaptı... Tabloyu net bir biçimde ortaya koydu. Kararsız sivillere de, her duyduğunu araştırmadan yazan basına da gereken yanıtı verdi.

Bu askerlerde hep böyledir işte... Bir açıklarlar tüm sivillerin hem dersini verirler, hem de takdirini kazanırlar. Açıklamayla ilgili değerlendirmeleri şöyle bir sıralayalım, sonra da yorum yapalım.

Protokol sırasına da uyalım.

TBMM Başkanı Bülent Arınç : *Gurur verici, olumlu.*

Başbakan Abdullah Gül : *Güzel bir açıklama.*

CHP Genel Başkanı Deniz Baykal: *Yerinde bir değerlendirme.*

Bu açıklamalara neresinden bakarsanız bakın, Türkiye'yi yöneten sivillerin halini net biçimde ortaya koyuyor... En çok da Arınç'la Baykal'a şaştım.

Dün öyle bugün böyle..

Savaşa ya karşısındır ya değilsindir.

Ülke yönetimi kararlı insanlar isterler, ulusal çıkarlar sözkonusudur. İktidarıyla muhalefetiyle ortak hareket etme sorumluluğu vardır. Detaylı olarak değerlendirmeni yaparsın, hedefi çizersin, kararlı bir biçimde de sonuca yürürsün.

Ben şimdi şunu çok merak ediyorum.

Özkök Paşa, bu açıklamasını Meclisin tezkere ile ilgili oylamasından önce yapsaydı. Gerçi askerler meclis iradesine müdahale olur düşüncesiyle bu konuda çok hassas düşünürler ama.

Durum nasıl olurdu?

Eminim ki şimdikinden çok daha farklı olurdu ve tezkere meclisden geçerdi.

Açıklamanın hemen ardından karar değiştiren [illegible] olduğunu da basından izliyoruz.

[illegible] ne için hayır dediklerini bilmiyoruz. Planlı ya da tasarlanmış [illegible]... Oysa ilkeli insan [illegible] kararlarının sunu bozmaz. Simdi ne olacak?

İkinci tezkerenin hazırlıkları başladı bile... Nasıl ne şekilde geleceği tartışılıyor? Varsayalım ki geldi...

Sonucunu şimdiden kestirmek zor değil.

Allah bize akıl fikir versin.

GEMLİK Körfez
GÜNLÜK SİYASİ GAZETE

Yıl : 30 SAYI : 1483
Fiyatı : 200.000 TL. (KDV Dahil)
Sahibi : Kadri GÜLER
Yazı İşleri Müdürü : Serap GÜLER
İstiklal Cad. Bora Sok. (Akbank Aralığı) No : 3/B
Tel : 513 17 97 Fax : 513 35 95 GEMLİK
Basıldığı yer : KÖRFEZ OFSET
Matbaacılık -Yayıncılık - Reklamcılık Tesisi
İstiklal Cad. Bora Sok, Demir Apt No : 3/B GEMLİK
(Dini Bayram Günleri ve Pazar Günleri yayınlanmaz)

Serbest Kürsü

Mehmet TAŞPINAR
Müzik Öğretmeni

Çocuk Korosu Çalışmaları

Gemlik'te son sekiz yıldır, müzik etkinliklerinde önemli aşamalar görülmektedir. Bu konuda en önemli etken, Gemlik Belediyesi Sanat ve Kültür Derneği'nin yaptığı çalışmalardır. Kuruluşundan günümüze kadar bu dernek bünyesinde yönetici, Koro Şefi ve üye olarak görev yapan herkese sonsuz teşekkürlerimi sunuyorum.

Sanat ve Kültür Derneği'nce kurulan ilk koro, Türk Sanat Müziği Korosu'dur. Bu koroyu Çocuk Korosu, Gençlik Korosu ve Türk Halk Müziği Korosu'nun kuruluşları izlemiştir.

Bu yazımızda, altı yıldır benim sorumluluğumda çalışmalarını sürüden Çocuk Korosu'ndan söz etmek istiyorum. Gemlik [illegible] ilköğretim okulu 3. [illegible] sınıf öğrencilerinden istekli olanların [illegible] müzikal yeteneklerinin ölçülmesiyle [illegible] 1997 yılında Çocuk Korosu kuruldu. Sonuçlar beklenenin oldukça üzerindeydi. Bu ilginin oluşmasında, ilköğretim okulu yönetici ve sınıf öğretmenlerinin katkıları büyüktür. Koro'nun eğitim süresi; hem daha çok öğrenciye eğitim verebilme, hem de öğrencilerin yaşlarının büyümesi gibi nedenlerle, iki yıl olarak belirlenmiştir. Her iki yılın sonunda, koroya yeni öğrenciler sınav yapılarak alınmışlardır.

Çocuk Korosu'nun asıl amacı, 23 Nisan Ulusal Egemenlik ve Çocuk Bayramı'nda konserler vermek olmuştur. Her yıl, bu konserler, Gemlik Belediyesi Düğün Salonu'nda halkın büyük katılımı ve coşkusuyla gerçekleştirilmiştir. 2003 yılı konseri hazırlıkları halen devam etmektedir.

Koro değişik zamanlarda, Bursa'daki yerel televizyonların programlarına davet edilerek, bölgede tanınır hale gelmiştir.

Biraz da, koronun seslendirdiği eserlerden söz etmek istiyorum. Bu konuda seçici olduğumu öncelikle belirtmeliyim. Çocukların ses ve söyleme sınırı içindeki Halk türküleri repertuarın önemli bir bölümünü oluşturmaktadır. Halk Türküleri, müzik kültürümüzün temel değerlerinden biridir. Yüzyıllardan beri süzüle süzüle gelen bu Atalarımızdan kalan kültürü, çocuklarımızla tanıştırma amaçlarından biri olmuştur. Eserlerin [illegible] bölümü de. Atatürk sevgisi, yurt sevgisi, anne sevgisi, ağaç ve doğa sevgisi, dostluk gibi konuların işlendiği örneklerle Milli Marşlarımızdan oluşmaktadır. Bazı kanonlara ve iki sesli türkülere yer verilerek, çocuklarımızın çok sesli müzik yapma becerisi de kazandırılmıştır.

Günümüzde bir yabancı dil öğrenmenin önemi büyüktür. Koroya İngilizce şarkılar da öğretilerek, çocuklarımız bu dili öğrenmeye heveslendirilmişlerdir.

Koroda sözünü ettiğimiz repertuar çalışmalarıyla birlikte, doğru nefes alma, [illegible] teknikleri kazandırılmış, genel müzik bilgisi ve nota okumada belirli bir düzeye ulaştırılmıştır.

Korolara eşlik flüt, kemanı ve klasik gitar gibi enstrümanlarla eşlik eden orkestra elemanları da, Gemlik'in değişik okullarından, Bursa Anadolu Güzel Sanatlar Lisesi ve Uludağ Üniversitesi Eğitim Fakültesi Müzik Bölümü öğrencileridir.

Koro çalışmaları, Gemlik Belediye Meclis Salonu'nda pazar günleri 13.30 ile 15.00 saatleri arasında yapılmaktadır. Kuruluşundan beri, Belediye Meclis Salonu ile Düğün Salonu'nu koro çalışmalarının ve konserlerin hizmetine sunan Sayın Belediye başkanlarımıza ve belediye meclis üyelerimize de müzik sanatına verdikleri destekten dolayı şükranlarımı sunuyorum.

Coşku ve heyecanla, her pazar kar demeden, yağmur demeden koşarak, koro çalışmalarını bir düzen ve disiplin içinde yürüten bütün çocuklarımızı kutluyor, gözlerinden öpüyorum.

Yazımı, benim de Gazi Eğitim Enstitüsü Müzik Bölümü'nden hocam olan değerli Müzik Eğitimcisi Alman asıllı Prof. Edvard Zuckmayer'in bir sözüyle bitirmek istiyorum.

"Koro neşeli bir disiplin, disiplinli bir neşedir"

GEMLİK Körfez TARAFSIZ SİYASİ GAZETE 'sine
VERECEĞİNİZ İLAN ve REKLAMLAR KAZANDIRIR
1 AYLIK PAKET REKLAM
100 milyon + KDV
BİR TELEFON YETERLİ
Tel : (0.224) 513 17 97

Belediye elektrik direklerine el attı

Samanyolu Sitesi yanında bulunan, Belediye ye ait boş arsadaki iki elektrik direği, heyelan nedeniyle yıkılma tehlikesi geçiriyordu.

Cumhuriyet Mahallesi'ndeki Samanyolu Sitesi önündeki duvarın yıkılmasından sonra, tehlike yaratan iki adet TEDAŞ'a ait elektrik direği dün, Belediye Fen İşleri ekipleri tarafından kontrol altına alındı.

İnan Market üzerinde bulunan yolu tutan beton parke duvarın da, yıkılma tehlikesi göstermesi üzerine Fen İşleri Müdürü, olay yerine gelerek, sabah incelemelerde bulundu.

Erozyonla kavan topraktan oluşan dolgu alanının beton çevresine dökülmesinden sonra, elektrik direklerinin çevresinde meydana gelen boşluklar da, iş makineleri tarafından dolduruldu.

Belediye Başkan Vekili Erdinç Arabalı, olay yerine giderek, incelemelerde bulundu ve elektrik direklerinin tehlikeye girmemesi için ne gerekli ise yapılmasını Fen İşleri yetkililerinden istedi.

Erbinç Arabalı, Belediye Meclisi'nde kabul edilen değişiklik ile İnan Market'in üzerindeki peton perdenin de, teknik analizleri yapıldıktan sonra sağlamlaştırılacağını, bölgedeki heyelanın duvarlara ve peton parkeye verdiği zararların can ve mal kaybına neden olmadan giderileceğini söyledi.

CHP Kadınlar Gününü kutladı

Cumhuriyet Halk Partisi Gemlik İlçe Örgütü Kadın Kolu Komisyonu tarafından "8 Mart Dünya Emekçi Kadınlar Günü" kutlandı.

8 Mart 2003 Cumartesi günü saat 14.00'de Atatürk Parkı'nda, hanımlara gül dağıtılacağı belirtilen basın açıklamasında, şu görüşlere yer verildi:

"Dünya emekçi kadınlar gününü, bu yılda ne yazık ki savaşın gölgesinde kutluyoruz. Nineler, anneler, genç kızlar, yani kısaca biz tüm kadınlar, barış içindeki bir dünyada mutluluk ve sevginin hüküm sürdüğü, anaların evlatsız, evlatların babasız, kadınların kocasız, genç kızların sevgilisiz kalmadığı, ezenin ve ezilenin olmadığı, tüm kadınların yüzlerinin güldüğü bir yaşamı çok ama, çok özlüyoruz.

Bugün kadın haklarına baktığımızda, ülkemiz ne yazık ki, hiçte güven verici bir yerde bulunmamaktadır. İster tahsilli, isterse tahsilsiz olsun eşlerine kaba kuvvet uygulayan erkeklerin oranı (% 50) çok yüksektir. Ne yazık ki, bu erkekler, biz kadınları bir cinsel mata ve evinin hizmetçisi olarak görmektedirler. Doğu ve bazı kırsal bölgelerimizde hala çağdışı töre adetlerini yokedemedik. Sevgiyi yaşamamış, gün yüzü görmemiş, körpecik genç kızlarımız istemedikleri kişilerle veya akrabalarıyla zorla evlendirilmekte ve hayvan pazarındaki hayvan satışı gibi satılmaktadır. Yine, töre adına kızlarımız, kadınlarımız kendi kanından olan aileleri tarafından namus cinayetlerinde hunharca katledilmektedirler. Dinsel baskılar nedeniyle, kızlarımız bunalıma girmekte, bunun sonucunda intihara yönelmektedirler. Çokca kadınımız ekonomik özgürlüğü olmadığından şiddet ve mutsuzluk dolu evliliklerine katlanmak zorunda kalıyorlar.

Bizler biliyoruz ki, güzel ve mutlu bir dünya kadınlarımızın ellerinde yoğrulup şekillenecektir. Çünkü, bizler sevgiyiz, çiçeğiz. Bizlerin kalplerinde savaş, zulüm ve çirkinlikler barınamaz. Bizler, yeri geldiğinde tüm sevencenliğimizle, büyük yüreğimizle çocuklarımıza bir ana, yeri geldiğinde eşine omuz veren onunla gülen, onunla üzülen bir sevgili oluruz.

Biz kadınlar, bir gün mutlaka bu sevgi dolu kalplerimizle yanlız barış ve sevginin olduğu bir dünyanın yaratıcısı olacağız."

TAŞI GEDİĞİNE

İnan Tamer

Savaşın Maliyeti Yok mu?

Maliye Bakanı, 2003 mali yılı bütçesini sunuş konuşmasında; büyük çapta öngörülen zamlar Tezkerenin TBMM'ce reddine atfederek, "- Barışı korumanın da bir maliyeti vardır" dedi. Kan bedelini; bütçeye gelir yazamadığından hayıflanıyor, öfkeleniyor. Savaşın maliyeti yok mu? A kan akıtan olma! Unakıtan.

TATLI SERT

Erol GÜRÇAY

Türkiye Kupası

Türkiye Kupası'nda sona az kaldı.

Galatasaray kendi evinde, **Malatyaspor'a yenildi.**

Ve. Elendi.

Galatasaraylı futbolcuların bedenleri sahadaydı.

Ama. Beyinleri Fener macındaydı.

Yedikleri **ikinci golden sonra uyandılar.**

Artık iş işten geçmişti.

Saha da **koşan ve yardımlaşan harika bir Malatyaspor vardı.**

Galatasaray'ın defansı delik deşikti.

Forvet etkisizdi.

Yan toplarda bir varlık gösteremedi.

Her iki takımdan **birer oyuncu atılınca, Malatyaspor'un galibiyet şansı arttı.**

Çünkü **sahanın her tarafında, Malatyaspor vardı.**

İkinci yarıda **oyuna giren Ümit Karan ve Revivo'da Galatasaray'ı kurtaramadı.**

Malatyaspor'da kaleci Milosevksi ve forvette Sertan muhteşemdi.

Sertan'ın her pozisyonda hakeme itirazı ve **fazla konuşması dikkat çekti.**

Sahanın yıldızı ise, Mert Korkmaz'dı.

Bir gerçek ortaya çıktı.

Galatasaray'ı Avrupa Sampiyonu yapan kişilerin, başta **Emre, Okan ve Hakan Şükür olduğu anlasıldı.**

Geçmişte hücum presle en güçlü rakiplerini boğan Galatasaray, bu kez Malatyaspor'un presine dayanamadı.

Gelelim, Gençlerbirliği Beşiktaş maçına.

Bu maç, tek kelime ile bir **erken finaldi.**

Her alanda çoğalan ve pres yapan Gençlerbirliği çok iyi bir takım.

Üç kupada savaşan **Beşiktaş, yorgun olmasına rağmen iyi mücadele etti.**

Nefesleri kesen bir maç oldu.

9 kişi kalan, Beşiktaş uzatmalarda beraberliği buldu.

Maçın normal süresi, (3-3) beraberlikle sonuçlandı.

Uzatmalarda atılan **altın golle, Gençlerbirliği, Beşiktaş'ı eledi.**

Diğer çeyrek finalistler, Çaykur-Rizespor ve Trabzonspor oldu.

GÜNÜN FIKRASI

Arkadaşı Hasan'a sordu :

-" Zengin bir dulun peşinde olduğunu duydum. Sana ümit veriyor mu bari?"

"- Zannederim. Geçen gün bana horlayıp horlamadığımı sordu."

Yıldız Estetik Step Aerobic Kuaför Salonu'ndan bayanlara müjde!

Bu fiyatlar kaçırmaya gelmez

Kuaför salonlarının hızla artış gösterdiği ilçemizde, Yıldız Estetik Step Aerobic ve Kuaför Salonu, bayanlara özel indirimler başlattı.

Fiyatların neredeyse yarı yarıya düştüğünü, hizmetlerin en iyi şekilde ve kaliteli olarak verildiğini söyleyen Yıldız Estetik Step Aerobic ve Kuaför Salonu Sahibi Hamiyet Yıldız, **"Bayanların her zaman güzel ve bakımlı olmaları için bir çok ürünümüz ve hizmetimiz var. Biz de, bu amaçla fiyatlarımızda özel indirimler yaparak, kampanya başlattık. Aynı kaliteli hizmeti yarı yarıya indirdiğimiz fiyatlar ile hanımların hizmetine sunuyoruz. Güzel ve bakımlı olmak her kadının hakkıdır. Bu fiyatlar kaçırmaya gelmez"** dedi.

Kampanyanın devam ettiğini belirten Yıldız, kuaför salonunun yanında estetik, step, aerobic hizmetlerinin de bulunduğunu belirterek, **"Kampanyamız tüm hizmetlerimiz için geçerlidir. Müşterilerimiz memnun oldukça bu tür kampanyalara devam edeceğiz."** dedi.

Yeni Sahil Yörük Apartmanı altında bulunan Yıldız Estetik Step Aerobic ve Kuaför Salonu'nda kampanya dahilindeki fiyatlardan bazıları ise şöyle: saç kesimi 2 milyon, fön 3 milyon, röfle 25 milyon, boya 10 milyon, balyaj 15 milyon, makyaj 5 milyon, prof. tv makyajı 10 milyon, manikür 3 milyon, pedikür 5 milyon, perma 14 milyon, gelin başı 35 milyon.

Presso Termal 10 milyon, pasif immastik 10 milyon, presso + pasif 10 milyon, cilt bakımı 10 milyon, parafin 1,5 milyon, kabin sauna 10 milyon, parafin+sauna 20 milyon, masaj 10 milyon, fön, iğnesiz zayıflasyon dak. 250 bin.

SAĞLIK SAĞLIK SAĞLIK SAĞLIK SAĞLIK

Boyun şakaya gelmez

PVC KAPLAMA VE PLASTİK KART SİSTEMLERİ
- Plastik Kimlik Kartı
- Personel Kartı
- Öğrenci Kartı
- Tanıtım Kartı
- Fatura Kartı

Körfez OFSET
İstiklal Cd. Bora Sk. Akbank Aralığı
No : 3 / B GEMLİK
Tel: (0.224) 513 17 97 Fax: 513 35 85

Yazarımız
Araştırmacı - Yazar
Yılmaz Akkılıç'ın yazdığı
4 Ciltlik
BURSA ANSİKLOPEDİSİ
Gazetemizde satılmaktadır.
GEMLİK Körfez GÜNLÜK SİYASİ GAZETE
İstiklal Cad. Bora Sok. Akbank Aralığı
No : 3/B GEMLİK
Tel : (0.224) 513 17 97

STÜDYO Prestij
Fotoğraf Dünyasında çok şey değişti
Düğün & Nişan & Kına
Sünnet Fotoğraf Çekimleri
ve albümleri yapılır.
Vesikalık ve her türlü
resimleriniz için bize uğrayın.
FARKI YAŞAYIN
Özel günlerinizde video çekimleri ve CD'ye kayıtları yapılır.
Mehmet Mülazımoğlu
İstiklal Cd. Bora Sokak Akbank Aralığı No : 3 / B GEMLİK
Tel & Fax : (0.224) 513 94 94 Tel : (0.224) 514 94 ...

NÖBETÇİ ECZANE
7 Mart 2003 Cuma
YİĞİT ECZANESİ

DOĞUŞ FEN DERSHANELERİ
"Her zaman bir adım önde"

YAŞAMIN İÇİNDEN

Sıtkı Hayıroğlu
Emekli Öğretmen

Atasözü-Fıkra-Vecize-Deyim

İnsan ve insanlığa yön veren bu veciz sözlere, yaşam için çok önem vermek gerekir.

Bu sözler, insanı güldürür, ağlatır, düşündürür. Daha çok duygulandırır. Şimdi sıra ile bu sözlere değinelim.

FIKRA : Anlatımı kısa ve özlü olan, nükteli, güldürücü sözler. Yazarı belli değidir. Uluslara göre değişir. Örnekler;

1- Baba, kızını yanına çağırarak,

- Bak yavrum bugün BARAN geldi, seninle evlenmek için benden izin istedi. Bende beğendim onu. Efendi çocuk, evlenebilirsiniz.

Kız, mahçup bir eda ile laf olsun diye.

- Ama Babacığım, ben annemi çok seviyorum, ondan ayrılmak istemiyorum ki.. deyince babası hemen atıldı:

- Onu da al kızım, onu da beraber götür.

2- YARAMAZ KIZ

Tüm okul yaramaz kızdan bıkmış usanmışlar. Gevezeliğinden illallah demişlerdi.

Sonunda okul müdürü, kızın babasına şu mektubu gönderir :

- Sayın Veli, kızınız çok yaramaz ve de geveze. Hiç kimseye dirlik düzen konuşma fırsatı vermiyor. Nedir bundan çektiğimiz.

Kızın babası da müdüre şu cevabı gönderiyor :

- Sayın müdürüm, siz onun bir de anasını görün de, benim yıllar yılı neler çektiğimi daha iyi anlarsınız.

3- BALIKLAR SUDA KONUŞUR MU?

Öğretmen sınıfta öğrencisine sordu :

- Söyle bakalım DENİZ, balıklar neden suyun içinde konuşamazlar.

Deniz, biraz düşündü ve :

- Öğretmenim, sizin kafanızı, biri suyun içine soksa, siz konuşabilir misiniz?

- O ne biçim cevap? Otur yerine tembel.

4- ERKEK MİYDİ?

Çocuk okumakta olduğu tarih kitabını elinden bırakarak, babasına sorar :

- Baba, Nuh peygamberin gemisine, zeytin dalı getiren güvercin erkek miydi, dişi mi?

Babası kısa bir düşünceden sonra :

- Erkekti oğlum.

- Nasıl bildim babacağım?

- Eğer dişi olsaydı, ağzını uzun zaman kapalı tutamazdı.

5- İHTİYAR ŞAHİTLER

Bir adam büyük, bir hukuk davası için, kadıya başvurmuş. Pekte haklı olmadığı için kadıyı yola getirmenin çarelerini düşünmüş. Bir tepsi baklava yaptırarak, her dilimine bir altın koymuş. Tepsiyi hediye olarak kadıya göndermiş.

Mahkeme kapısında tepsiyi teslim alan mübaşir, yukarı çıkarırken pek canı çekmiş, bir dilimi alıp dişlemiş. Dişine katı bir şey gelmiş bakmış ki altın. Hemen cebine atmış. Birkaç tane daha dişleyerek, dört altını cebine atmış. Tepsiyi belli etmeyecek şekilde eliyle düzelterek, kadıya götürmüş. Dava günü gelince kadı, davacıya ne diyeceğini sorar. Davacı :

- Ben bu davada çok haklıyım. Tam kırk şahidim var der.

Kadı, önündeki kağıda bakarak :

- Hayır oğlum, burada şahitlerin otuz altı görülüyor.

Bunun üzerine köşeden mübaşir atılır :

- Doğrudur efendim, şahitler kırktır. Yalnız dördü çok ihtiyar oldukları için merdivenlerden çıkıp yorulmasınlar diye ben aşağıda onların ifadesini aldım.

Gelecek yazımda atasözleri, vecize ve de yirmilere değineceğim.

Deprem sonrası yapılacaklar!

İlkyardımın ABC'si

❒ **Durumu analiz etme,**

Yaralıya soru sorun, cevap veriyor mu? Cevap veriyorsa: yaralıyı yan yatırın, hava yolu ve nabzını, dış kanama olup olmadığını kontrol edin. Duruma uygun yardımı uygulamaya başlayın.

❒ **Hava yolunun açılması,**

- Yaralıyı sırtüstü yatırın,

- Ağızda tıkanıklığa neden olan yabancı cisimler varsa çıkarın,

- Bilinci kapalı kişilerde dil arkaya düşüp hava yolunu tıkamış olabilir. Bu durumda dil kenara çekilir ve hava yolunu açık tutmak için alın geri itilir, çene öne çekilir.

❒ **Solunumun düzeltilmesi,**

- Yaralıyı sert bir zemin üzerine yatırın.

- Ağız içi temizlenerek varsa yabancı cisimleri çıkarın

- Çenesini yukarı kaldırarak başı hafifçe arkaya itin

- Ağızdan ağıza solunum yapılacaksa burun kapatılır. burundan solunum yapılacaksa ağız kapatılır.

- Derin bir soluk alıp, solunum yaptırılacak kişinin ağzına (ya da burnuna) ağzınızı yerleştirin.

- İki tam soluğunuzu yavaşça yaralıya verin. Kişi kendi kendine soluk alıp vermeye başlamadıysa, yapay solunuma 15 dakika devam edin.

Devamı var.

Bursa Valiliği Afet Yönetim Merkezi tarafından hazırlanan 'Dikkat Deprem' adlı kitaptan alınmıştır.

Yasemin Mobilya

DEĞİRMENCİOĞLU Mobilya ve Koltuk Çeşitleri

- ❒ Yatak Odası Takımları
- ❒ Oturma Odası Takımları
- ❒ Misafir Odası Takımları
- ❒ Yemek Odası Takımları
- ❒ Kanepeler
- ❒ Abajur Çeşitleri
- ❒ Zigon Sehpalar

Yeni işyerimizde zengin mobilya çeşitleri ile hizmetinizdeyiz....

Gazhane Caddesi No : 21 (Eski Uzunlar Tic. Aygaz Bayii)
Tel : (0.224) 512 20 20 GEMLİK

GEMLİK REHBERİ

❒ GEREKLİ TELEFONLAR

İtfaiye	110
Polis İmdat	155
Jandarma İmdat	156
Jandarma K.	513 10 55
Polis Karakolu	513 18 79
Gar. Kom.	513 12 06

❒ KAYMAKAMLIK

Kaymakamlık	513 10 51
Kaymakamlık Ev.	513 10 52
C. Savcılığı	513 10 53
C. Savcı Yard.	513 29 54
Emniyet Müdürlüğü	513 10 28

❒ ULAŞIM

Uludağ Turizm	513 12 12
Aydın Turizm	513 20 77

❒ HASTANELER

Devlet Hastanesi	513 92 00
SSK Hastanesi	513 23 29
Mer. Sağ. Ocağı	513 10 68

❒ TAKSİLER

Körfez Taksi	513 18 21
Çınar Taksi	513 24 67
Güven Taksi	513 32 40
Gemlik Taksi	513 23 24
Manastır Taksi	514 35 50

❒ RESMİ DAİRELER

TEK Arıza	513 20 66
TEK İşletme	513 45 03
Turizm Der.	513 12 74
Spor Sah.	514 00 95
Orm. Bol. Şf.	513 12 86
Milli Eğt. Md.	513 11 74
Halk Eğt. Mrk.	513 18 45
Halk Kütüp.	513 13 53
As. Sb.	513 10 57
Karakolları	513 13 06
Liman Bşk.	513 11 33
Mal. Md.	513 10 95
Nüfus Md.	513 37 42
Özel İd. Md.	513 15 07
Tapu Sic. Md.	513 14 74
Müftülük	513 13 64
Gümrük Md.	513 14 71
Tekel Md.	513 10 42
Ver. Da. Md.	513 23 60
İlçe Tar. Md.	513 11 56
İlçe Seç. Md.	513 11 73

❒ BELEDİYE

Santral	513 45 21 23
Başkanlık	513 45 20
Zabıta	513 45 21 [illegible]
Destek Hiz.	513 45 21 [illegible]
Su İşletmesi	513 45 21 115
İtfaiye	513 23 25
Muhasebe M.	513 45 21 182
Yazı İş. Md.	513 45 21 111
Su Arıza	Yalnız 185

❒ SEMT DOKTORLARI VE OTO. ODASI BAŞKANLIĞI

Ambulans	0 532 4868116
Kurtarıcı	0 533 2556505

❒ GEMLİK SINAİ ESNAF VE SANATKARLAR ODASI

Ambulans	0 532 5716757

❒ UÇAK

Türk Hava Yolları	[illegible]
Sütaş Havacılık	[illegible]
Havaş Turizm	[illegible]

❒ DENİZ OTOBÜSÜ

Bursa	[illegible]
Mudanya	[illegible]
Yenikapı	[illegible]
Yalova	[illegible]

❒ VAPUR

Yalova	[illegible]

❒ FERİBOT

Topçular	[illegible]
Eskihisar	[illegible]

❒ OTOBÜS

Süleymaniye Turizm	[illegible]

❒ TÜP DAĞITICILARI

Aygaz	[illegible]
Opet	[illegible]
Petrogaz	[illegible]
Özdoğalgaz	[illegible]
Egegaz	[illegible]
Entegre	[illegible]
Habaşgaz	[illegible]
Lidergaz	[illegible]
Yeni Lidergaz	[illegible]
Avrupagaz	[illegible]
BP Gaz	[illegible]

Yeşilırmak Dershanesi öğrencilerini ödüllendirdi

Yeşilırmak Dershanesi tarafından yapılan Seviye Belirleme Sınavlarında, Celal Bayar Anadolu Lisesi lise ikinci sınıf öğrencisi Gülşah Çıkrıkçı, bütün puanlarda Gemlik birincisi oldu.

11 Ocak 2003 tarihinde Bursa ve ilçelerindeki Yeşilırmak Dershaneleri'nde aynı gün düzenlenen, lise ikinci sınıf öğrencileri Seviye Belirleme Sınavlarına, yaklaşık 10 bin öğrenci katıldı.

Sınav sonuçlarının yeni alındığını söyleyen Gemlik Yeşilırmak Dershanesi Müdürü Osman Çetin, Celal Bayar Anadolu Lisesi öğrencisi ve Yeşilırmak Kursiyeri Gülşah Çıkrıkçı'nın bütün puanlarda Gemlik birincisi, Bursa genelinde ise ilk 15 arasında olduğunu söyledi.

Dün, Yeşilırmak Dershanesi'nin Gemlik merkezinde yapılan törende, dereceye giren Gülşah Çıkrıkçı'ya eğitim bursu, takdir belgesi ve cep telefonu, ikinci Gemlik Lisesi öğrencisi Meryem Uğur'a eğitim bursu, takdir belgesi ve CD çalar, üçüncüye eğitim bursu, [illegible] belgesi ve kol saati ile diğer ilk sekize giren öğrencilere de, çeşitli armağanlar verildi.

Gemlik'teki sınavlara 500 öğrencinin katıldığını söyleyen Dershane Müdürü Çetin, ÖSS sınavlarında başarılı olmak için lise 2. sınıftan başlayarak, üniversiteye hazırlıkları sağlamak amacıyla kursiyerleri her hafta sınava tabi tuttuklarını, amaçlarının Bursa genelinde öğrencilerin genel sıralamalarını saptamak olduğunu söyledi.

Başarılı öğrencilere, başarılarının devamını dileyen Çetin, Gemlik Yeşilırmak olarak 2003-2004 eğitim ve öğretim yılında burs ve ödül verecekleri öğrencilere, 10 milyar lira ayırdıklarını söyledi.

Sizden Aracınıza, Pirelli'den Size Hediye!

Şimdi Pirelli lastikleri hediyeli!

21 Şubat - 31 Mart 2003 tarihleri arasında 4 adet Pirelli oto lastiği alan herkese 1 adet Pirelli Mont hediye.

Siz de en yakın Pirelli Yetkili Satıcısı'na uğrayın, kontrolünüz altındaki gücün keyfini yasayın

PIRELLI

KONTROLSÜZ GÜÇ GÜÇ DEĞİLDİR

ÖZKAYA OTOMOTİV Turizm Ltd. Şti.

Hisar Mah. Körfez Baytaş Sitesi A Blok No: 2
Tel : (0.224) 513 73 93 Fax : 514 40 44
GEMLİK

Güne Bakış

Kadri Güler
gemlik_korfez@yanoo.com

Sevgili Cemal'e

Birinci sayfanın devamı

Gemlik'te ne olmuş. 30 yıldır ilçede yayınlanan Gemlik Körfez, günlük yayın yaşamına başlayınca, her biri ayrı ayrı gazetelerde yazan, bilinmeyen kişi, Gemlik Körfez'e katılmak birleşerek, Gündem'in adı altında günlüğe dönmüşler...

Size kimse, "niye böyle karar aldınız" diyemez. Ama ben şunu soruyorum.

Bugüne kadar aklınız neredeydi?

Bu kutsal cepheyi oluşturanlar, sanki başka yerlerde köşe yazmıyorlarmış, haber yazmıyorlarmış gibi, şimdi de haftanın belirli günlerinde yazarak, bir gazetede toplandılar.

Hayırlı ve uğurlu olsun.

Benim size diyeceğim şu.

Kendi sahip olduğunuz gazetelerde o birikim, kültür(!), deneyiminizi niye kullanmıyordunuz. Niye, o gazeteleri de günlüğe çevirmediniz?

Sevgili Cemal, benden daha fazla gazetecilik mesleğini hak etmeyenlerle uğraştığını yazıyorsun.

Etrafına bir bak, oraya, buraya yolladığın kişiler senin eserin değil mi?

Benim, bu mesleğe kimleri soktuğumu senden daha iyi bilen olmaz.

Ben, mesleğimi ticaretle karıştırmadım diyorsun.

Ticaret, bir ekonomik birikim işidir. Paran, bilgin ve cesaretin varsa yaparsın kazanırsın da kaybedersin de. Rizikosu bu iştir.

Bununla kimi kastettiğini bilmiyorum.

Ancak, siyaseti de, gazeteciliği de ekonomik çıkarları için kullandığını bildiğim birini...

Ben, bu kişiyi Gemlik kamuoyuna defalarca yazdım.

Sen, şimdi onunla aynı saftasın. O'nun emrindesin.

Hani, o sürekli okuduğun Cumhuriyet'in tezinde böyle bir ilke gördün mü bilmem.

Ama, onlar da belki *her fikre ve yaşam biçimine saygı duyanları bir araya getirmiyen kişilerdir.*

Seni, gazetecilik mesleğindeki o sayısız kutsal erdemler için kutlarım.

Hani şu yazdığın **gözükmeyen** neymiş, bir söyle de öğrenelim. Nelerini kahramanca yazdıklarını bilelim.

Sana, yeni gazetende ve de gazetecilik yaşamında, ülküdaşlarınla birlikte başarılar dilerim.

Okuyun, okutun, abone olun

GEMLİK Körfez GÜNLÜK SİYASİ GAZETE

KAŞE ve MÜHÜRDE BEKLEME YOK!...

Matbaamızda Bilgisayarlı Sistemiyle Kaşe ve Mühürlerinizi 30 dakikada yapıyoruz

BİR TELEFON YETERLİ

KÖRFEZ OFSET

İstiklal Cd. Bora Sk. (Akbank Arkası) No: 2
Tel: (0.224) 513 17 97 GEMLİK

GEMLİK İLK GÜNLÜK GAZETESİ

GEMLİK Körfez

TARAFSIZ SİYASİ GAZETE

8 Mart 2003 Cumartesi FİYATI : 200.000. TL.

Hesaplı Alışveriş için
İNAN
ALIŞVERİŞ MERKEZİ'ne
Uğrayın...
Manastır Mevkii - GEMLİK
Tel : (0.224) 514 53 09 Fax : 514 53 10

Belediyede grev kararı

Gemlik Belediyesi'nde çalışan işçilerin örgütü olan DİSK'e bağlı Genel-İş Sendikası toplu sözleşme görüşmelerinden sonuç alamayınca, grev kararı aldı. Karar, dün Belediye'de askıya çıkarıldı.

Gemlik Belediyesi ile Belediye'de çalışan 183 işçi adına toplu sözleşme görüşmelerini sürdüren, DİSK'e bağlı Genel-İş Sendikası anlaşma sağlamayınca, grev kararı aldı.

Grev kararını dün, Belediye Başkanı Mehmet Turgut'a tebliğ eden ve işyerinin kapısına asan Genel -İş Sendikası Bursa Şube Başkanı Cengiz Durmuş, işyeri Temsilcisi ve bazı işçiler, basına açıklamalarda bulundular.

Genel-İş Bursa Şube Başkanı Cengiz Durmuş, toplu sözleşme görüşmelerinin başından beri çalışma barışının bozulmaması için, makul istekler-le geldiğini belirterek, şöyle konuştu :

"Geçen yıl ki ücretlere bu yıl enflasyon düzeyinde yüzde 60 zam teklifi ile görüşmelere oturduk. Sosyal haklardaki isteklerimiz ise, yüzde 50 ile yüzde 60'dı. Sürdürülen toplu sözleşme görüşmelerinde, grev kararı alasıya kadar anlaşma sağlayamadık. Resmi arabulucunun önerileri de belediyece dikkate alınmadı. Sayın Belediye Başkanı ücretlerde yüzde 10 zamda direniyor. Bu ise, ülkenin ekonomik şartlarının çok altında bir fiyattır. Geçen yıl, sosyal haklarda bize vermiş olduklarının hiçbirini vermiyor. Biz, görüşmelere açığız. Sendika olarak çalışanların haklarını korumak görevimizdir. Yüzde 10 zam aldığımız takdirde, ücret tavanları artacağı için vergi ve sigorta kesintileri de artacaktır. Bu rakam, işçiye kazanç değil, zarar getirecektir. İşçi, mevcut aldığı ücretten daha az para alacaktır"

Devamı sayfa 6'da

Güne Bakış

Kadri Güler

gemlik_korfez@yahoo.com

Sancılı siyaset

3 Kasım seçimlerinden sonra en rahat parti iktidar çoğunluğunu elde eden AKP idi.

Aradan geçen dört ayda, bu parti de içinden kemrilmeye başlandı.

İşte, Gemlik AKP'de yaşananlar ortada.

Partide cadı kazanları kaynıyor ki, sormayın.

Şimdi, herkes görevden alınan yönetim yerine kimlerin atanacağını konuşuyor.

Atanacak kişi önemli.

Atanan, AKP'yi ilçe seçimlerine, seçilenler de, yerel seçimlere götürecek.

Parti içinde birkaç grup, bu yarışa gizli gizli hazırlanıyor.

O nedenle, iç mücadele hızlı geçecek. Bunun için partide kayıtların müracatlara göre yapılması isteniyor.

Bakalım önümüzde günlerde, gelişmeler nasıl olacak.

Sancılı bir parti de, Demokratik Sol Parti

Devamı sayfa 6'da

Genç Parti'den istifa edenlerin bir bölümü kararından caydı.

Hüseyin Yurt geri döndü

Genç Parti Gemlik İlçe Yönetimi'nde, il kongresinde oy kullanma sırasında yaşanan olaylardan sonra, yönetim kurulundan istifa edenlerden bir bölümü partiye geri döndü.

İl Kongresi'nde hazırlanan liste ile ilgili yapılan toplantıda, karar aldıkları halde, İlçe Başkanı Nizamettin Şanlı'nın bazı delegelere etki ederek, karşı listede oy kullandırmasıyla başlayan kriz, Yönetim Kurulu'nda Hüseyin Yurt, İbrahim Talan, Can Buçukoğlu, Münir Turan, ... gibi isimlerin ortak açıklamalarıyla istifa ettikleri kamuoyuna duyurulmuştu.

Hüseyin Yurt

Yönetim Kurulu'nun Sekreter Üyesi Hüseyin Yurt, basına yaptığı açıklamalarda, Başkan Nizamettin Şanlı ile bu işin yürüyemeyeceğini belirtmesine karşın, verdiği istifa kararından aşırı ısrarlar karşısında geri döndüğünü belirterek, yönetimdeki görevine başladı.

Asansör sancısı

Gemlik Hükümet Konağı'nda, asansörün bulunmaması yaşlılar için bitmeyen çile.

Yapıldığından beri, asansörü bulunmayan, geçtiğimiz yıl depremden dolayı hasar görmesiyle yeniden onarılan ancak, ödenek yetersizliği ile yine asansör konmayan Hükümet Konağı'nda, üst katlarda işi olan yaşlıların işi zor.

Yaşlı bir dede, geçtiğimiz günlerde üst katlara çıkmak için zorlanırken, objektifimize takıldı.

Hükümet Konağı'nın ortasındaki boşluğa ödenek bulunursa, asansör yapılması bekleniyor. Acaba, kaç yıl sonra?

Buluşma

Gürhan ÇETİNKAYA

Avrupa Pazarlarında Bir Gemlikli

Bizim böyle girişimcilere ihtiyacımız var. Enerjilerini, birikimlerini, mali kaynaklarını kaliteli üretim yapmak için değerlendirecekler. Sonra da yurt içinde ve dışında başardan başarıya koşacaklar.

Emeklerinin karşılığını alacaklar.

Hem ülkemizin hem **Gemlik'imizin** adını dünyaya duyuracaklar.

Kanımızı emen, ekonomik bağımsızlığımızı tehdit eden işsizlik sorunumuzun çözümüne de katkıda bulunacaklar.

Avrupa'ya, iç giyim ihracatı yapan Sude Tekstil ve onun sahipleri **Ercan Şanlı** ve hanımefendisinden söz ediyorum.

Bizim Gazete'nin dünkü manşet haberiydi. Başarı nasıl da mutluluk veriyor. Ama, başarı da kolay gerçekleşmiyor.

Çalışmak, çalışmak, çalışmak gerekiyor. Toplum olarak tek çıkış yolumuz bu.

Genç girişimci **Ercan Bey**'in en birincil sorunu da neymiş biliyor musunuz? İnanılmaz ama gerçek. **Personel yani eleman.**

Allah allah...

İşsizlik bizim baş sorunumuz değil mi?

Artan nüfusa koşut olarak işsizlik oranı da artmıyor mu?

Artıyor ama, bizim bir özelliğimiz var.

İş beğenmeyiz. Küçümseriz.

Kendimizi yetiştirelim, çalışalım, üretelim önce aile ekonomisine sonra da, ülke ekonomisine katkıda bulunalım demeyiz.

Ev ev gezmek, kahve kahve dolaşmak, bol bol dedikodu yapmak çok hoşumuza gider.

Oysa, çalışma yaşamın temelidir.

Çalışma sadece kişinin geçimini sürdürmek için yaptığı bir uğraşı değildir. Beslenme, barınma, giyinme gibi temel gereksinimlerini karşılayacak gelir düzeyine eriştikten sonra çalışma insana güven duygusu verir.

Toplumda saygınlık kazandırır.

Yaratma gücüne katkıda bulunur.

Ayrıca, iş kişinin toplum içindeki yerini ve üstlendiği rolü belirler.

Topluma bağlar, yaşama bağlar. İstekle, keyifle yapılan her iş kişiliğin oluşmasına çevreyle sağlıklı iletişim kurulmasına katkı yapar. Özgürlüğün de bağımsızlığın da temelinde üretkenlik vardır, verimlilik vardır.

Bireysel toplumsal ekonomik denge ve düzenin sağlanması ülkemizin gelişmesi ve kalkınması için çok ama çok çalışmak zorundayız.

Namerde muhtaç olmamak için!

Serbest Kürsü

Yüksel UĞUR
CHP Kadın Kolları Üyesi

8 MART

Bugün, 8 Mart Dünya Kadınlar Günü. ABD'de 8 Mart 1857 de 8 saatlik işgünü ve daha iyi çalışma koşulları için, Newyoork'ta 40 bin dokuma işçisi kadının gerçekleştirdiği direnişte, 154 kadın işçinin öldüğü gün.

1910 yılında, Sosyalist Kadın Önder (Alman Clara Zetkin) bugünü (Dünya Emekçi Kadınlar) günü olarak kutlamak istemiş.

Birleşmiş Milletler Genel Kurulu'nda, 1957 yılında 8 Mart'ı Dünya Kadınlar günü olarak kutlanmasını kabul etmiştir.

20. yüzyılda dört büyük Dünya Kadın Konferansı gerçekleşti. Birincisi 1975 yılında Meksika City'de, ikincisi 1980 yılında Kopenghang'da, üçüncüsü 1985'te Nairoli'de sonuncusu da, Pekin'de yapılan konferanslarda amaç, (eşitlik, kalkınma ve barışa) ulaşmaktı. Bu konferansta, (Kadın Hakları insan haklarıdır) görüşü onaylandı. Amaç (Kadınların ekonomik, toplumsal, kültürel ve siyasal karar verme de tam ve eşit paya sahip olma, toplumun ve özel yaşamın bütün birimlerinde var olma.)

Ulu Önderimiz Gazi Mustafa Kemal'in dediği gibi **"İnsan topluluğu, kadın ve erkek denilen iki cins insandan oluşmuştur."**

Olabilir mi ki; bu kitlenin bir parçasını ilerletelim ötekini ihmal edelim de, kitlenin bütünü ilerleyebilsin?

Bu nedenle, Sayın Cumhurbaşkanımızın eşi Semra Sezer tarafından başlatılan (Ulusal Eğitime Destek Kampanyası) kapsamında yalnız, İstanbul'da okuma yazma bilmeyen 300 bin kadından iki yıl içinde, 78 bin kadın okuma yazma öğrendi. Cumhurbaşkanımıza ve eşine katkılarından dolayı, minnet duymalıyız.

Atamızın düşlediği, ideal Türk Kadını içinde yaşadığı toplumda, yasalar karşısında, tam bir eşitlik içinde olan eğitimli, bağımsız, kişilikli, özgür ve aydın kadındır.

Bu kadın, kul değil bireydir. Vatandaştır, özgür insandır.

Bir cinsin yarısı toprağa zincirlerle bağlı kaldıkça, öteki parça göklere yükselsin. Şüphe yok ki; ilerleme adımları her iki cins tarafından **"İşte, gelişmede, ilerlemede birlikte ve arkadaşça atılmalıdır"**

Ben, bugün siyasal haklarını elde etmek için 1940 ları bekleyen Japon kadınını, 1950'yi bekleyen Yunan kadınını, 1960'ları bekleyen Kanadalı ve Avusturyalı kadını ve 1970'leri bekleyen İsviçreli kadınlarımız ve onların bugün aldıkları yolu geldikleri yeri düşündüm.

Dördüncü Dünya Kadın Konferansı'nda 2000'li yıllara ilişkin program ve beklentilerini içeren Pekin bildirgesinin eylem platformu oluşturuldu.

Bu platform, kadınların ekonomik, toplumsal, kültürel ve siyasal karar vermede tam ve eşit paya sahip olma toplumun ve özel yaşamın bütün alanlarında etkin katılımlarını önleyen engelleri ortadan kaldırmaktı.

21. yüzyılda kadınla erkek ilişkisi tam ve eşit olmalıydı. Hakça ve kalkınmış yeni bir toplum kurmanın tek yolu buydu.

Türkiye Cumhuriyeti de, Pekin bildirgesi ve eylem planını çekince koymadan imzaladı. 2000 yılında atılan imza ile kadın oranı yüzde yüze çıkarılacak, denetim kurumları (Kadın birimleri) oluşturulacak, erkeki yanlılıklar önlenecek.

Kota sistemi uygulanarak, siyasal partilerin her düzeyde, karar ve yürütme organlarında kadın katılımını artıracağı, şiddete uğrayan kadınlar için sığınma evlerinin sayısının artırılacağı, tüm kadınları kapsayacak sosyal güvenlik sistemi oluşturulacağı ve daha üst bir payın verileceğini, 2002 yılı verilerine göre, Türkiye genelinde istihdam edilen kadın sayısı yüzde 46.2 iken (2 milyon 731 bin kişi) ücretsiz aile işçisi olarak çalıştığı belirtildi.

2000 yılı verilerine göre, okur yazarlık oranı kadınlarda hala yüzde 72 kerde. Her yüz kadından 28.1 okuma yazma bilmiyor. Lise ve yüksek öğretime giden kız çocukları 51.1 iken erkek çocukları 76.1.

İşgücüne kadın katılım, kırsal kesimde yüzde 36.9 iken bu oran kentlerde, yüzde 15.1 kalıyor. İstihdama gelince, 12-17 yaş üzerin kadın nüfusunun ancak yüzde 25.2 si kadınken bu oran aynı yaş erkeklerde yüzde 69.9.

Siyasi durumunda farklı olduğu söylenemez. 1934 yılında 15 milyon nüfusun temsilcisi olarak seçilen 395 milletvekilinden 18 kadın milletvekili seçiliyor.

Yıl 2002 milletvekili sayısı 550, kadın milletvekili sayısı 24, CHP nin 178 milletvekilinden kadın sayısı 11, AKP 363 milletvekili kadın sayısı 13. Cinsiyet kotası (yüzde 25) milletvekili hariç diğer organlarda CHP'de uygulanmaktadır.

Kadınlar, Türkiye'nin geleceği ve aydınlığıdır. Reforme sahip çıkan kadınlardır. Bu genel bilinçlenme oy sandığında kendini gösterdiğinde, kadınlar ancak, her aşamada eşit olarak temsil edildiklerini, siyasal oluşumları denetleme kararlılığına ulaşıp bunu uyguladıklarında kadın ve erkek olarak sağlıklı bir demokrasiye ulaşmamız mümkündür.

GEMLİK
Körfez
GÜNLÜK SİYASİ GAZETE

Yıl : 30 SAYI : 1484
Fiyatı : 200.000 TL. (KDV Dahil)
Sahibi : Kadri GÜLER
Yazı İşleri Müdürü : Serap GÜLER
İstiklal Cad. Bora Sok. (Akbank Aralığı) No : 3/B
Tel : 513 17 97 Fax : 513 35 95 GEMLİK
Basıldığı yer : KÖRFEZ OFSET
Matbaacılık -Yayıncılık - Reklamcılık Tesisi
İstiklal Cad. Bora Sok. Demir Apt No : 3/B GEMLİK
(Dini Bayram Günleri ve Pazar Günleri yayınlanmaz)

GEMLİK
Körfez
TARAFSIZ SİYASİ GAZETE
'sine
VERECEĞİNİZ İLAN ve REKLAMLAR KAZANDIRIR
1 AYLIK PAKET REKLAM 100 milyon + KDV
Tel : (0.224) 513 17 97

Kazalara direk dayanmıyor

Bursa'dan Gemlik'e dönüşte İlçe Jandarma Bölük Komutanlığı karşısında meydana gelen trafik kazalarında, yolun ortasında bulunan TEDAŞ'a ait aydınlatma direklerinden 4 tanesi yıkıldı.

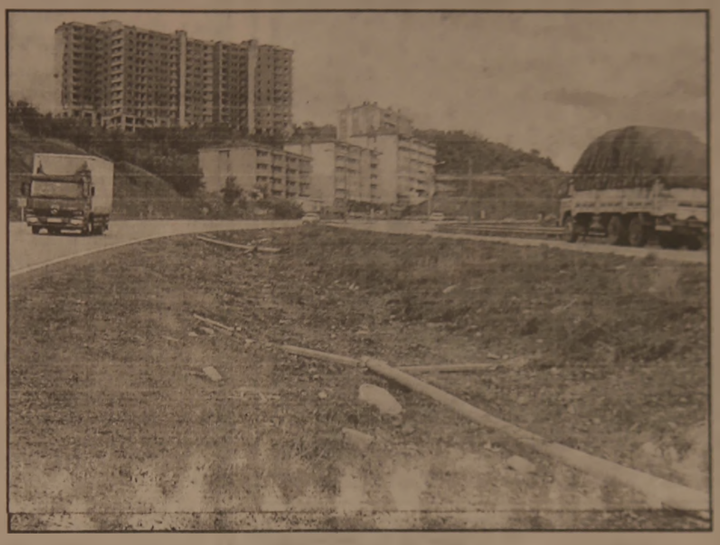

Gemlik Bursa Karayolu'nda, en çok kazaların olduğu yer olarak ünlenen, İlçe Jandarma Bölük Komutanlığı'nın karşısındaki rampa, tehlikeli bölge ilan edildi.

Karayolları 14 ncü Bölge Müdürlüğü tarafından, Bursa'dan Gemlik'e dönüş sırasında, uyarıcı levha ve direklerin bulunmasına karşın, bilhassa yağışlı havalarda kazalar bitmiyor.

Direksiyon hakimiyetini kaybeden sürücüler, iki yolun ortasında bulunan elektrik direklerine çarparak, yıkılmalarına neden oluyor.

Trafik kazalarında, çarpma sonucu devrilen 4 elektrik direklerinin TEDAŞ tarafından yeniden dikilmesi beklenirken, sürücüler İlçe Jandarma Bölük Komutanlığı karşısındaki kazaların olduğu bu bölgede, bir yol hatası olabileceğini iddia ediyorlar.

Başta Gemlikli şoförler, bölgede yüzlerce trafik kazasının meydana geldiğini, bir çok araçta maddi hasarın yanında, ölümler ile sonuçlanan trafik kazalarının da yaşandığını hatırlatarak, Karayolları Bölge Müdürlüğü'nden bu alanda inceleme yapmasını istediler.

Kumla'da ekmek zammı geri tepti

Küçük Kumla'da Fırın İşletmecileri, geçtiğimiz günlerde ekmek fiyatlarına yaptıkları zammı, bir gün sonra geri aldılar.

200 gramı 250 bin liradan satılan 80 randuman undan yapılmış ekmekler, 300 grama yükseltilerek, 350 bin liradan satışa başlayınca, vatandaşlardan tepki geldi.

Ekonomik sıkıntı içinde olan vatandaşın, ekmeğe yapılan zam karşısında tepki vermesi üzerine, fırın işletmecileri bir gün sonra ekmek gramaj ve fiyatlarını eski durumuna çektiler.

Ekmek fiyatlarının hammadde olan un ve akaryakıta yapılan zamlardan sonra artması gerektiğini söyleyen fırın işletmecileri, eski fiyatlarla ekmek satmaya ne kadar devam edeceklerini bilmediklerini ancak, fiyatların mutlaka yeniden düzenlenmesi gerektiğini söylediler.

TAŞI GEDİĞİNE

İnan Tamer

Haklı imiş...

Sayın Necmettin Erbakan ne diyordu ?
"Memleket İdaresi çoluk çocuğun eline bırakılamaz"
Halka dinletemedi...
O, tanımaz, bilmez mi çömezlerini....
Hoca, haklı imiş...

TATLI SERT

Erol GÜRÇAY

Rakamlar Yalan Söylemez

Ama. Bu laf **Türkiye için geçerli değil.**

Devlet İstatistik Enstitüsü (D.İ.E) 2002 yılı sonunda bir araştırma yapmış.

Türkiye'de, 2 milyon 636 bin kişi işsiz durumdaymış.

Yani. Yaklaşık nüfusun (%3)lük bir bölümünün işsiz olduğu belirtiliyor.

İşte. Rakamlarla söylenebilecek en büyük yalan bu.

Şöyle **sağınıza solunuza bir bakın.**

Üniversite mezunları bile, aylardır boş geziyor.

Neredeyse, 10 milyonun üzerinde işsiz var.

Ama. (D.İ.E), 2 milyon diyor.

Enflasyon rakamları da gerçeği yansıtmıyor.

Yıllık enflasyon **(% 30) civarında deniliyor.**

Çarşıya, pazara bir bakın.

Fiyatların ikiye katlandığını görürsünüz.

Siz enflasyon hesaplarında, **zimpara, nal çivisi ve gaz ocağı memesindeki artışları dikkate alırsanız, hiç bir zaman gerçeği bulamazsınız.**

Ve. Rakamlar yolu ile, **halkı aldatmaya devam edersiniz.**

Bazı **Sanayi ve Ticaret Odası Başkanları, açıklama yapıyor.**

Ülkemiz madenlerle doludur.

3 trilyon dolarlık bor madenimiz var.

Bu rakamı **nasıl buldun be kardeşim.**

Bu madeni **neden çıkarmıyorsun.**

Ekonomiye neden katmıyorsun.

3 trilyon dolar demek, **Türkiye'nin 50 yıl rahat yaşaması demektir.**

Ama. **Rakamlar çok abartılıyor.**

Halk afyonlanıyor.

Bürokrasiden, Türkiye'nin iç ve dış borcunu sorun.

Hazine'den ayrı rakam alırsınız.

(D.İ.E) den farklı rakam alırsınız.

Merkez Bankası'ndan, başka bilgi alırsınız.

Siz de, hangi rakama inanacağınıza **şaşarsınız.**

Rakamlara bile, politika karışmıştır.

GÜNÜN FIKRASI

Plaj bekçisi çok cüretkar bikinili genç kıza yaklaştı.

"- Fransız olduğunuz anlaşılıyor. Biz de böyle iki parçalı mayo giymek yasaktır"

Fransız kız şaşırdı ve o şaşkınlıkla:

"- Peki öyleyse" diye kekeledi.

"- Hangisini çıkartayım."

Olcay Kuaför yenilendi

Gemlikli bayanların gözdesi 'Olcay Kuaför' yenilendi.

Balıkpazarı Mahallesi 1 Nolu Cadde üzerinde bulunan Olcay Kuaför Salonu, bayanlara daha rahat hizmet verebilmek için iç dizaynında değişiklikler yaptı.

Kuaför Salonu'nun tüm duvarlarını aynalar ile kaplatan, 25 yıllık Bayan Kuaförü Olcay Baykız, **"Çalışma mekanlarında zaman zaman değişiklikler yapmak, hem çalışanlar için hem de müşteriler için rahatlık sağlamaktadır. Daha fazla kişiye hizmet verebilmek için kapasitemizi ve hizmet vereceğimiz kişi sayımızı büyüttük. Modern kuaför aletlerimizi çoğaltık. Bundan sonra, hanımlara daha hızlı ve rahat hizmet vermenin mutluluğunu yaşayacağız"** dedi.

Baykız, 25 yıldır bu mesleği yaptığını belirterek, tüm müşterilerinin kuaför salonundan memnun ayrıldıklarını da söyledi.

Olcay Kuaför Sahibi Olcay Baykız'a, 25 yıl boyunca mesleğinde gösterdiği başarı nedeniyle, Gemlik Muhtelif Esnaf ve Sanatkarlar Odası tarafından "Meslek Hizmet Ödülü" verilmişti.

Olcay Kuaför Salonu'nda, saç kesimi, fön, perma, röfle, gelin başı, makyaj, cilt bakımı, manikür gibi hizmetler veriliyor.

SAĞLIK SAĞLIK SAĞLIK SAĞLIK SAĞLIK

Belli periyodlarla doktora görünün

Sağlıklı bir yaşam sürdüğünüzden emin olmak için, belli periyodlarla doktora görünmenizde fayda var.

Kalp hastalığı, yüksek kan basıncı, osteoporoz ve pek çok kanserin erken aşamaları hiçbir belirti göstermez. Bu nedenle, belirli aralıklarla yapılan kaliteli, güvenilir tarama testleri ve düzenli fiziksel muayeneler çok önemlidir.

Hangi zamanlarda doktora gitmelisiniz:

❒ Görünen bir nedenden olmadan 5 veya daha fazla kilo kaybı

❒ Deri yada ağızda geç iyileşen veya iyileşmeyen yaraların tekrarlanması

❒ Mevcut bir benin büyüklüğünde, şeklinde renginde değişiklikler veya deride kanamalı yaraların oluşması

❒ Deri altında yeni oluşan yumrular

❒ Kusma ile birlikte oluşan baş ağrısı

❒ Ağrı kesici ilaçlara rağmen birkaç saat süren baş ağrıları

❒ Görünen bir nedenden olmadan ... kaybı, bitkinlik ya da sersemlik hali. Bir gün ardından ... herhangi bir yerde oluşan uyuşma ve karıncalanma

❒ Görmede ani değişiklikler, ışığa karşı hassasiyet, görmede bulanıklık, görüşte siyah noktalar ya da perdeleşen ışıklar oluşması

❒ Hızlı kilo verme ile birlikte yutmada zorluk

❒ Uzun süre devam eden ses kısıklığı veya ses kalınlaşması

❒ Uzun süren öksürük, özellikle kanlı öksürük

❒ Bağırsak düzeninde değişiklikler (kabızlık veya ishal)

❒ Pembe veya kanla karışık idrar

❒ Ağrılı idrar yapma

❒ Saç kaybı

❒ Alışılmadık ... hali değişiklikleri, anksiyete, depresyon veya konsantrasyon zorlanması

❒ Uyku ... değişiklik

KAŞE ve MÜHÜRDE BEKLEME YOK!..

Matbaamızda Bilgisayar Sistemiyle Kaşe ve Mühürleriniz 30 dakikada yapılır.

BİR TELEFON YETERLİ!

KÖRFEZ OFSET

MATBAACILIK - YAYINCILIK - REKLAMCILIK

İstiklal Cad. Bora Sk. (Akbank Aralığı) No: 3/B

Tel: (0.224) 513 17 97 GEMLİK

GEMLİK Körfez GÜNLÜK SİYASİ GAZETE

Okuyun, okutun, abone olun.

DAİRE

KUMLA'DA HAVUZLU KİRALIK ve SATILIK DAİRE

Müracaat

Tel : 513 17 97

PVC KAPLAMA VE PLASTİK KART SİSTEMLERİ

- Plastik Kimlik Kartı
- Personel Kartı
- Öğrenci Kartı
- Tanıtım Kartı
- Fatura Kartı

Körfez OFSET

MATBAACILIK - YAYINCILIK - REKLAMCILIK

İstiklal Cd. Bora Sk. Akbank Aralığı

No : 3 / B GEMLİK

Tel: (0.224) 513 17 97 Fax: 513 35 95

Yazarımız

Araştırmacı - Yazar

Yılmaz Akkılıç'ın yazdığı

4 Ciltlik

BURSA ANSİKLOPEDİSİ

Gazetemizde satılmaktadır.

GEMLİK Körfez GÜNLÜK SİYASİ GAZETE

İstiklal Cad. Bora Sok. Akbank Aralığı

No : 3/B GEMLİK

Tel : (0.224) 513 17 97

STÜDYO Prestij

Fotoğraf Dünyasında çok şey değişti

Düğün & Nişan & Kına Sünnet Fotoğraf Çekimleri ve albümleri yapılır. Vesikalık ve her türlü resimleriniz için bize uğrayın.

FARKI YAŞAYIN

Özel günlerinizde video çekimleri ve CD'ye kayıtları yapılır.

Mehmet Mülazımoğlu

İstiklal Cd. Bora Sokak Akbank Aralığı No : 3 - A GEMLİK

Tel & Fax : (0.224) 513 94 94 Tel : (0.224) 514 94 94

NÖBETÇİ ECZANE

8 Mart 2003 Cumartesi

SEDA ECZANESİ

DOĞUŞ FEN DERSHANELERİ

"Her zaman bir adım önde"

YAŞAMIN İÇİNDEN

Sıtkı Hayıroğlu
Emekli Öğretmen

Söz Namustur

"Söz namustur" demiş Atalarımız. Niye demişler?

Söz verenler sözünde dursunlar diye. Söz ne, namus ne?

Söz : Doğru yolu gösteren aslında bir kelime.

Namus : Bir toplumda ahlak kurallarına uyma, ırz, edep, haya.

Demek ki, sözle namus birbirini tamamlayan bir kavram.

Söz verip te sözünde durmayan açıkça meydanda namusuzun ta kendisi. Öyle kişiler, demek ki sözünde namusunda ne olduğunu bilmiyorlar ki veya biliyorlarda işlerine öyle geliyor.

Bunu yapanlar kim?

Kim olacak hak etmeden makamlara gelenler veya getirilenler.

Eskiden daha çok dikkati çekerdi. Bir bakana, başbakana, müsteşara, amire, memura derdini anlatırsın, hemen çıkartırlardı ceplerinden Bafra sigarasını, güle yapacaklarmış gibi, hemen oraya not alırlardı.

Siz de pekiştirmeli olsun diye

- Bakanım (veya amirim) söz mü?

Söz vallahi. Sen o işe oldu gözüyle bak.

O günden bugünlere, bizler hala öylesi sözlerin rüya aleminde yaşamaktayız.

Bir de şu belediye başkanları. İyilerini tebrik edip kutluyoruz. İyi olmayanlara da basın olarak, ikaz edip uyarıyoruz. Söz veren başkanlar oluyor. Sözünde duran da oluyor, durmayanda.

Bir erkek, bir kıza söz veriyor. Seninle evleneceğim diye kız da buna inanıyor. Sevişmeler, öpüşmeler tepişmeler başlıyor. Sonunda oğlan kızı bırakıyor. Aynı sözden bir başka kıza söz veriyor. Aynı fasıl devam edip gidiyor. Aynı sözü kızlarda erkeklere verebilirler.

Böyle sözünde durmayan namussuz insanlarla her yerde her zaman karşılaşmak mümkün.

Sözünde duran, namuslu insanları nasıl arayıp bulacağız?

İşte o çok zor.

Neden?

Namussuzlar, namusludan daha baskında ondan.

Böylesi namussuzlarla bende çok karşılaştım. Tabii onlar baskın çıktı. Derler ya **"Namussuzdan, namusunu satın al"** öyleleri ne ferdi hiç etki edilemez. Devlet pençesi yakasında yapışmalı. Böylesi sicili bozuk amir ve memurların göz yaşına bakmadan işine son verilmeli. Kim mi yapacak bunu? Devlet.

Cezası da çok ağır olmalı. İdama kadar gitmeli. Madem ki söz namus. Namussuz adamın, kişinin insanlığa, topluma bir katilden daha fazla zararı dokunur ki, bu namassuzların kökünü, yeşermemek üzere kurutmak lazım.

Sözünde durmayanı
Etmeli tektir
Böylesi namussuzun
Hakkı mutlak kötekti:
Saf olup inanmayın
Ve de hem de kanmayın.

Deprem sonrası yapılacaklar!

İlkyardımın ABC'si

❒ **Dolaşımın etkinliğini sağlama (Kalp Mesajı)**

- Yaralının nabzını kontrol edin, atmıyorsa hemen kalp mesajına başlayın. (Eğer yetkili bir kurstan eğitim aldıysanız)
- Hastayı sert bir zemine yatırın ve bir yanına diz çökün
- Göğüs kemiğinin üçte bir alt ucuna bir elin ayası sıkıca yerleştirilir, diğer elin ayası bunun üstüne konur. Parmaklar hastaya temas etmemelidir.
- Kollar dik tutularak (bilek ve dirsekler bükülmeden) sabit ve ritmik bir şekide göğüse 4-5 cm. bastırılır.
- Arada nabzı kontrol ederek dakikada 60 kez olmak üzere dolaşım başlayıncaya kadar devam edin.

Bursa Valiliği Afet Yönetim Merkezi tarafından hazırlanan 'Dikkat Deprem' adlı kitaptan alınmıştır.

ELEKTRİK ÇARPMALARINDA İLKYARDIM

- Öncelikle ilkyardımı yapacak kişi kendi güvenliğini sağlamalı.
- Yaralıya dokunmayın.
- Elektrik akımının yaralı ile olan teması kuru tahta parçası ve lastik gibi elektrik geçirmeyen maddelerle yaralının çekilerek ya da kablo itilerek akımdan kurtulmasını sağlayın.
- Yaralının solunumu durmuşsa yapay solunuma, kalbi durmuşsa kalp mesajına başlanılmalı.
- Yanık varsa soğuk suyla yıkayın.

Devamı var.

Yasemin Mobilya

DEĞİRMENCİOĞLU Mobilya ve Koltuk Çeşitleri

- Yatak Odası Takımları
- Oturma Odası Takımları
- Misafir Odası Takımları
- Yemek Odası Takımları
- Kanepeler
- Abajur Çeşitleri
- Zigon Sehpalar

Yeni işyerimizde zengin mobilya çeşitleri ile hizmetinizdeyiz....

Gazhane Caddesi No : 21 (Eski Uzunlar Tic. Aygaz Bayii)
Tel : (0.224) 512 20 20 GEMLİK

GEMLİK REHBERİ

GEREKLİ TELEFONLAR

İtfaiye	110
Polis İmdat	155
Jandarma İmdat	156
Jandarma K.	513 10 55
Polis Karakolu	513 18 79
Gar. Kom.	513 12 06

KAYMAKAMLIK

Kaymakamlık	513 10 51
Kaymakamlık Ev.	513 10 52
C. Savcılığı	513 10 53
C. Savcı Yard.	513 29 54
Emniyet Müdürlüğü	513 10 28

ULAŞIM

Uludağ Turizm	513 12 12
Aydın Turizm	513 20 77

HASTANELER

Devlet Hastanesi	513 92 00
SSK Hastanesi	513 23 29
Mer. Sağ. Ocağı	513 10 68

TAKSİLER

Körfez Taksi	513 18 21
Çınar Taksi	513 24 67
Güven Taksi	513 32 40
Gemlik Taksi	513 23 24
Manastır Taksi	514 35 50

RESMİ DAİRELER

TEK Arıza	513 20 66
TEK İşletme	513 45 03
Turizm Der.	513 12 74
Spor Sah.	514 00 95
Orm. Böl. Şf.	513 12 86
Milli Eğt. Md.	513 11 74
Halk Eğt. Mrk.	513 18 46
Halk Kütüp.	513 13 53
As. Şb.	513 10 57
Karayolları	513 13 08
Liman Bşk.	513 11 33
Mal. Md.	513 10 95
Nüfus Md.	513 37 42
Özel İd. Md.	513 15 07
Tapu Sic. Md.	513 14 14
Müftülük	513 13 64
Gümrük Md.	513 14 11
Tekel Md.	513 10 42
Ver. Da. Md.	513 23 60
İlçe Tar. Md.	513 11 86
İlçe Seç. Md.	513 [illegible] 73

BELEDİYE

Santral	513 45 21-23
Başkanlık	513 45 20
Zabıta	513 24 32
Otobüs İşlet.	513 45 21-122
Su İşletmesi	513 45 21-115
İtfaiye	513 23 25
Muhasebe M.	513 45 21-182
Yazı İş. Md.	513 45 21-111
Su Arıza	Yalnız 185

GEMLİK ŞOFÖRLER VE OTO. ODASI BAŞKANLIĞI

Ambulans	0 532 4868116
Kurtarıcı	0 533 2556505

GEMLİK MUHTELİF ESNAF VE SANATKARLARI ODASI

Ambulans	0 532 5716757

UÇAK

Türk Hava Yolları	224 06 72
Şafak Havacılık	245 90 82
Havalimanı	248 50 01

DENİZ OTOBÜSÜ

Bursa	256 77 84
Mudanya	544 30 60
Yenikapı	(212) 516 12 12
Yalova	(226) 811 13 23

VAPUR

Yalova	(226) 814 10 20

FERİBOT

Topçular	(226) 363 43 19
Eskihisar	(262) 655 60 31

OTOBÜS

Şehirlerarası Oto. Term.	361 54 00 (18 Hat)

TÜP DAĞITICILARI

Aygaz	513 12 95
Omsa	514 17 00
Tekgaz	513 16 37
Ocakgaz	513 16 57
Ergaz	513 58 43
İpragaz	513 22 59
Hubbegaz	513 45 46
Lokitgaz	514 28 41
Yeni Lokitgaz	513 65 00
Alevgaz	513 40 95
BP Gaz	514 59 51

Mimarlar Odası Dünya Kadınlar Günü'nü kutladı

Mimarlar Odası Gemlik Temsilciliği tarafından 'Dünya Kadınlar Günü' kutlandı.

Yönetim Kurulu adına Mimar Seher Ay Yücel tarafından yapılan yazılı açıklamada yarın çok geç olabileceği belirtildi. Yapılan açıklamada şu görüşlere yer verildi:

" 8 Mart Dünya Kadınlar Günü'nde biz kadınlar, savaş, şiddet, tecrit ve imhaya karşı, yaşamak için mücadele yapmaya devam edeceğiz.

16 Aralık 1977 yılında Birleşmiş Milletler Örgütü'nce Dünya Kadınlar Günü olarak kabul edilen 8 Mart, ülkemizde ilk kez 1920 yılında kutlanmıştır. Kitlesel alanlarda ise, 1975 yılından sonra kutlanmaya başlanmıştır.

Bugün, yine aynı Birleşmiş Milletler Örgütü önemli bir sınavdan geçmektedir. ABD ve işbirlikci BM'den savaş ve şiddete dayalı bir karar çıkarmak için, büyük bir mücadele vermektedirler. Fakat, milyonlarca kadının savaş, şiddet ve imhaya karşı duyarlılığı gelişmiştir. Dünya'daki tüm kadınlar, demokrasi ve barıştan yanadır. 8 Mart 2003 günü tüm yurtta ve dünyada savaşın gölgesinde kutlanacaktır. Ve her zaman olduğu gibi en çok acıyı kadınımız çekecektir.

Kocasını, evlatını, kardeşini, babasını, komşusunu ve yeğenini kaybeden ve acılar içinde bulunan kadınlarımız olacaktır.

Evine ekmek bulmak cabasında olacak kadınlarımız olacaktır. Tecavüze ve şiddete uğrayan kadınlarımız olacaktır."

Ay, açıklamasında kadınların barışçıl politikalar üretebilmeleri için siyasal yaşamda ve TBMM'de temsilini arttırmaları, partilerde en az yüzde 30 temsil edilmeleri gerektiğini söyledi.

Güne Bakış

Kadri Güler
gemlik_korfez@yahoo.com

Partiler sancılı

Birinci sayfanın devamı

DSP İlçe Başkanı Murat Gül, bugün ... eşi Almanya'ya uçacak.

Yerine bırakılacak kişi partide tartışılıyor.

Bir yandan parti yönetiminde istifalar ... mek üzere olan yönetim...

Görev verilecek kişinin bulunmaması...

İl yönetiminin ilçe başkanlığına getirilen kişinin yüksek okul diplomalı olmaması ... sı, sancıyı büyütüyor.

Yüksek diplomalı partili bulunamıyor.

Seçkinci bir parti olan DSP'nin yolsuzlukları karışık. İl Yönetimi Gemlik'te kongre yaptıran eski İl Başkanı ve 7 arkadaşını ihraç etmi ile Disiplin Kurulu'na sevk ediyor.

Gemlik'te yönetime adam bulunamıyor.

Işın doğrusu, diğer partilerde de ... muyor.

Belediye Başkanı Ankara'dan döndü

Belediye Başkanı Mehmet Turgut, bir günlüğüne gittiği Ankara'dan döndü.

Ankara'da, Gemlikspor'a Kayıkhane Tesisleri'nin verilmesi konusunda, Genel Müdür ve Bakan Danışmanı ile görüştüğünü, bu tesisi Gemlikspor'a kazandırmak istediklerini söyledi.

İlçenin Jeolojik Etüdlerini Afet İşleri Genel Müdürlüğü'ne verdiğini belirten Turgut, **"Doğalgaz konusunda da ön temaslar yaptım.**

Bursa Doğalgaz Şirketi'nin Gemlik'e gaz vermesi konusunu araştırıyorum" dedi.

Belediyede grev kararı

Birinci sayfanın devamı

Mustafakemalpaşa Belediyesi'nde, sendikanın yüzde 60 ile sözleşme imzaladığına dair çeken Genel-İş Sendikası Bursa Şubesi Başkanı Durmuş, DISK Genel Sekreteri İsmail Hamarat ve Örgütlenme Daire Başkanı Fahrettin Cemîner'in Ankara 29 nolu Noter'de 26 Mart 2003 günü onayladığı grev kararını Belediyeye tebliğ ettiklerini, bir anlaşma sağlanmadığı takdirde, 59 işgünü sonra Gemlik Belediyesi'nde greve çıkabileceklerini söyledi.

BAŞKANIN AÇIKLAMASI

Öte yandan, Belediye Başkanı Mehmet Turgut, sendikanın aldığı grev kararının normal kanunu işleni olduğunu, görüşmelerin raflar arasında devam edeceğini, belediye işçilerin Bursa'daki belediyeler arasında yüksek ücreti aldığını, bundan memnun duyduğunu söyledi.

Başkan Turgut, **"Gemlik halkının çıkarlarını gözetmek benim görevim. Bu işlerinin haklarını vermek değildir. Yasal süreç işlemektedir. Görüşmelerde büyük problem yok"** dedi.

Sizden Aracınıza, Pirelli'den Size Hediye!

Şimdi Pirelli lastikleri hediyeli!

21 Şubat - 31 Mart 2003 tarihleri arasında 4 adet Pirelli oto lastiği alan herkese 1 adet Pirelli Mont hediye.

Siz de en yakın Pirelli Yetkili Satıcısı'na uğrayın, kontrolünüz altındaki gücün keyfini yaşayın

PIRELLI

KONTROLSÜZ GÜÇ GÜÇ DEĞİLDİR

ÖZKAYA OTOMOTİV Turizm Ltd. Şti.

Hisar Mah. Körfez Baytaş Sitesi A Blok No: 2

Tel : (0.224) 513 73 93 Fax : 514 40 44

GEMLİK

KONGRE İLANI

Şehit Cemal İlköğretim Okulu Koruma Derneği Başkanlığından

Derneğimizin genel kurul toplantısı, 26 Mart 2003 Cuma günü saat 11.00'de yapılacaktır.

Çoğunluk sağlanamadığı takdirde, ... toplantı 30 Mart 2003 Pazar günü aynı yer ... saatte yapılacaktır.

Üyelerimize duyurulur.

YÖNETİM KURULU

GÜNDEM :

1- Açılış ve yoklama

2- Divan oluşumu, İstiklal Marşı ve Saygı duruşu

3- Yönetim Kurulu faaliyet raporunun okunması

4- Denetim kurulu faaliyet raporunun okunması

5- Yeni yönetim ve denetim kurulunun seçimi

6- Dilek ve temenniler

7- Kapanış.

GEMLİK
GEMLİK'İN İLK GÜNLÜK GAZETESİ

Körfez

TARAFSIZ SİYASİ GAZETE
10 Mart 2003 Pazartesi
FİYATI : 200.000. TL.

Hesaplı Alışveriş için
İNAN
ALIŞVERİŞ MERKEZİ'ne
Uğrayın...
Manastır Mevkii - GEMLİK
Tel : (0.224) 514 53 09 Fax : 514 53 10

8 Mart Dünya Kadınlar Günü'nde Apo'nun övüleceğinin öğrenilmesi üzerine, Gemlik'te yapılacak miting yasaklandı.

Olağandışı bir gün daha yaşadık

Cumartesi günü, DEHAP'ın Kadın Kolları'nın Gemlik'te yapmak istedigi miting, Gemlik'te gergin bir günün daha yaşanmasına neden oldu. Valilik mitinge izin vermeyince, önlem için ilçeye bine yakın polis gönderildi. İlçeye giriş ve çıkış sıkı bir şekilde kontrol altına alındı.

DEHAP Kadın Kolları'nın, Gemlik'te miting yapmak istemi, bölücübaşı Abdullah Öcalan'ın övüleceğinin öğrenilmesiyle, Valilikçe iptal edilince, ilçede alınan sıkı güvenlik önlemleri nedeniyle, olağandışı bir gün daha yaşadık.

8 Mart Dünya Kadınlar Günü kutlamaları için miting yapma isteminde bulunan DEHAP'lıların, bu isteği uygun bulunmayınca, ilçedeki diğer siyasi partilerin Kadın Komisyonlarının yapacakları kutlamalara izin verilmedi.

SIKI GÜVENLİK

İmralı Adası'nda tutuklu PKK'nın eski lideri Abdullah Öcalan'ın yapılacak gösterilerde övüleceğinin istihbarat birimlerince öğrenilmesi üzerine, her türlü gösterinin Gemlik'te yapılması yasaklandı.

Güvenlik güçleri, herhangi bir olayın çıkmaması için ise, cuma günü saat 22.oo den başlayarak ilçeye Bursa ve Orhangazi'den takviye güç göndererek, izinleri kaldırdı.

İki panzer, özel tim, bine yakın polis ve 500 e yakın jandarma ilçenin giriş ve çıkışlarını sıkı kontrola aldı.

Araçlar tek tek aranırken, cumartesi sabahı erken saatlerde İskele Meydanı'na giriş ve çıkışlar yasaklandı. Girişler, demir bariyerlerle kapatıldı.

Çevre il ve ilçelerden Gemlik'e gelen DEHAP'lılara ilçeye giriş izni verilmedi.

Polis, ilçede toplu yerlerde arama yaptı. Önce 40 kişinin gözaltına alındığı, bunlardan 20 sinin serbest bırakıldığı ögrenildi.

Gözaltına alınanlar arasında, DEHAP Bursa İl Başkanı [illegible] Yılmaz'ın da bulunduğu öğrenildi.

Devamı sayfa 6'da

Güne Bakış

Kadri Güler
gemlik_korfez@yahoo.com

Gergin gün

Gemlik 2003 yılında, ikinci kez gergin bir gün yaşadı.

Sabah yataklarından kalkıp, işlerine gidenler, İskele Meydanı'nın polis tarafından kapatıldığını, her tarafın emniyet güçleriyle dolu olduğunu, yollarda sıkı bir aramanın yapıldığını görünce "Ne oluyor?" sorusunu sondu kendi kendine.

Oysa, cumartesi günü, özel bir gündü.

8 Mart 2003 Dünya Kadınlar Gün'üydü ve bazı kadın kuruluşları, ekonomik ve siyasi hakları kazandıkları bu günü kutlayacaklardı.

DEHAP'ın Kadın komisyonunun bu günü kutlamak için girişimleri, Abdullah Öcalan gösterisine dönüşecek gerekçesiyle yasaklandı.

Gemlik yasaklı bir günü ev sahibi oldu.

Benim ülkemde, birilerine demokratik bir istemin izin verilirken, bir başkasına verilmiyor...

Devletin görevi, demokratik sınırları genişletmektir.

Bence, kutlamalarına izin verilmeliydi.

DEHAP'lılar kutlamalarında yasalara karşı suç işleyeceklerse, kolluk kuvetlerinin görevi onları yakalayıp, yargıya götürmektir.

Gemlik'te, Apo'nun övülmesinden çekinildiği için tedirgin ve gergin bir gün yaşadı.

[illegible] bir daha yaşanmaz

Bursa Milletvekili Kemal Demirel CHP İlçe örgütünü ziyaret etti, köyleri gezdi.

"CHP ikinci tezkereye karşı"

Cumhuriyet Halk Partisi Bursa milletvekili Kemal demirel, dün ziyaret ettiği CHP İlçe merkezinde CHP'nin ikinci tezkere'ye karşı olduğunu yineledi.

Cumhiriyek halk Partisi bursa Omangazi İlçe Başkanı Ahmat Memişoğulları, Yıldırım İlçe Başkanı Alı Nihat Irkörücü, Nilüfer İlçe Başkanı Metin Çelik ile birlikte Gemlik'e gelen Kemal demirel, CHP İlçe merkezinde İlçe Başkanı ve yöneticiler tarafından karşılandılar.

Milletvekili seçilmeden önce halkın arasında olduğunu söyleyen Kemal Demirel, seçildikten sonra da halkın

Devamı Sayfa 6'da

Mutman Apatmanı'nın çatı katı yandı

Yangın korkuttu

Dün sabah Cumhuriyet Mahallesi'nde Mutman Apartmanı'nın çatı katında çıkan yangın, apartman sakinlerini korkuttu.

Cumhuriyet İlköğretim Okulu karşısında bulunan Mutman Apartmanı'nın üst katında elektrik kontağından başlayan yangın, Hamdi [illegible] ve Gökhan [illegible] [illegible] hasar görmesine neden oldu.

Gemlik Belediye İtfaiyesi'nin olaya zamanında müdahalesi, yangının alt katlara sıçramasını önledi.

Yangın sırasında apartmanda bulunan daire sahipleri, güvenlik amacıyla [illegible]

Buluşma

Gürhan ÇETİNKAYA

Dünya Kadınlar Gününde Bizim Kadınlarımız

8 Mart Dünya Kadınlar Günü nedeniyle bir dizi etkinlikler yapıldı. Yapılıyor, yapılacak. Yazılar yazıldı, yazılıyor, yazılacak.

Adı gün olan etkinliklerden oldu bitti uzak durmaya çalışıyorum. Açıkcası yapay geliyor bana..

Kadına her gün sıkıntı çektir, cefa çektir, ondan sonra da yılın bir günü gönlünü al. Yok böyle bir şey.

Kadın her gün var. Sen ne yapıyorsun kadınlar için. Kadının geleceğine dönük planların var mı?

Anadolu'da sırtında yük, karnında çocukla dolaşan kadınlarımız hala var. Bu konuda ne düşünüyorsun, kadının da insan olduğunun farkında mısın?

İstiklal Savaşı'nda nice kahramanlık göstermiş kadınlarımızı hatırlıyor musun? Örneğin benim aklımdan çıkmayan bir Nene Hatun var. O'nun Doğu Anadolu'da yaptığı kahramanlıklardan haberin var mı? O'nun yaptıklarına erkekler kadar değer veriyor musun?

Sabahtan akşama kadar işte, akşamdan sabaha kadar da evde çalışan kadının için sen ne yapıyorsun?

Kazak erkekliği bir yana bırakıpta ev işlerinde yardımcı oluyor musun? Kadının özerkliği, bağımsızlığı ve güvencesi konusunda ne düşünüyorsun? Bu kavramlar gündeme gelince tüylerin diken diken oluyor mu?

Şu gerçeği kabul ediyor musun?

Mutlu ve yaratıcı kadınlar sağlıklı, güvenilir başarılı kuşakların en sağlam temelidir. Kalkınmamızın bilinçli ve inançlı insan gücünün yaratıcısı da kadınlarımızdır.

Ne demiş Alman Düşünür GOETHE :

"Kadınlar topluluğu iyi davranışların kaynağıdır."

Goethe öyle demiy demesine de; ailenin temel direği olan kadının ne yazık ki ükemizde özgürlükleri ve kişiliği toplumsal ve ekonomik baskı altında.

İkinci sınıf vatandaş kimliğini hala yırtamamış kadınlarımızın kadınlar gününü kutlasak da olur kutlamasak da... Kutlamadan önce kadına vatandaş kimliğini teslim etmemiz gerek.

Çünkü kadın-erkek eşit bir biçimde geleceğe yürümek zorundadır. Aksi takdirde toplumsal gelişmeden sözetmek olanaksızdır.

Ulu Önder **Atatürk'ün** kadın haklarına ilişkin bir özdeyişini hatırlatarak, tüm kadınların her gününü kutluyorum.

"Bir toplumun kadın ve erkek cinsinden yalnızca birinin modern gerekleri kazanmasıyla yetinirse, o toplum yarıdan fazla zaaf içinde kalır.

Bir ulus ilerlemek ve uygarlaşmak isterse özellikle bu noktayı esas olarak kabul etmek zorundadır.'

GEMLİK Körfez
GÜNLÜK SİYASİ GAZETE

Yıl : 30 SAYI : 1485
Fiyatı : 200.000 TL. (KDV Dahil)
Sahibi : Kadri GÜLER
Yazı İşleri Müdürü : Serap GÜLER
İstiklal Cad. Bora Sok. (Akbank Aralığı) No : 3/B
Tel : 513 17 97 Fax : 513 35 95 GEMLİK
Basıldığı yer : KÖRFEZ OFSET
Matbaacılık -Yayıncılık - Reklamcılık Tesisi
İstiklal Cad. Bora Sok. Demir Apt No : 3/B GEMLİK
(Dini Bayram Günleri ve Pazar Günleri yayınlanmaz)

Serbest Kürsü

Tamer SİVRİ
Bursa Zihinsel Özürlü Çocukları Koruma Derneği Başkanı

Bir Özürlünün Üstünlüğü

Amerikalı Başkan Tneodore Roosevelt, yaptığı son politik demeci sırasında, sözde bir suikastçı tarafından vuruldu. Yarasına bakan doktor, ona çelik gözlük kılıfını uzatarak, hayatını bunun kurtardığını söyledi. Cebinde taşıdığı bu kılıf, kurşunun şiddetini azaltmış ve kalbine saplamasının önlemişti. **"Şu işe bakın, ne garip"** dedi Roosevelt, parçalanmış gözlük kılıfını alırken, **"Gözlük takmayı hep bir özür olarak düşünürdüm, oysa şimdi hayatımın kurtuluş nedeni oldular"**

Bize keder veren özürlülerimizin nedenlerini, bu hayatta, her zaman bilemeyebiliriz. Fakat emin olabiliriz ki, bunlar genelde bize bahşedilmiş nimetlerdir.

"Eh gözlük takmak pek öyle büyük bir özür sayılmaz. Ya eli ayağı sakat, sağır ya da kör olanlara ne demeli?"

Bu kadar ciddi sorunları olan kişilerin avantajı ne olabilir diyebilirsiniz.

Eh, sakat olmak, Shakespeare'i dünyanın en iyi oyunlarını yazmaktan alıkoymadı. Kör olmak, John Milton'ı İngiltere'nin en şaheser şiiri **"Kaybolan Cennet'i"** yazmaktan alıkoymadı. Beton gibi sağır olmak, Beethoven'i şimdiye kadar yapılmış en güzel müziklerin çoğunu bestelemekten alıkoymadı. Aslında tarih, çok ciddi özürlü olmalarına karşın çok büyük işler başarmış büyük şahsiyetlerle doludur. Büyük İskender kamburdu. Ünlü bir lozan olan Homer kördü. Renoir en güzel baş yapıtlarından bazılarını parmakları romatizmadan çarpılmışken resmetti, resim fırçası eline kayışla tutturulmuştu.

Edison pikabı icat ettiğinde sağırdı.

Fakat diyebiliriz ki : **"Bu insanlar eğer özürlü olmasalardı, çok daha fazla şey başaramaz mıydılar?"**

Öyle olması gerekmiyor. Bu, her an kendisini öldürebilecek ıstırabı bir hastalığı olan Yunan askerinin hikayesine benzer. Bu asker, her an ölmeyi beklediğinden savaşmaktan korkmaz olmuştu. Kaybedecek hiçbir şeyi yoktu. Generali Antigonus onun bu denli cesurca savaşmasına öyle hayran oldu ki hastalığını en iyi doktorlara tedavi ettirdi. Fakat o günden sonra asker cephelerde görülmedi. Hayatını riske atmak yerine tehlikeden uzak durup, kendini savunmaya çabalar oldu. Hastalığı iyi savaşmasını sağladı, fakat sağlığına kavuşup rahata ermesi bir asker olarak yararlılığını yok etmişti.

Çoğunlukla özürlüler, bu özürleri olmasaydı, asla uğraşmayacakları halde, insanlarca yapılanların en iyisini ortaya çıkarırlar, ihtimallere karşı savaşır ve başarılarının zirvesine otururlar. **"Tanrının Dokunuşu"** adlı şaheserin şairi Myra Brooks Welch, tekerlekli sandalyesinin koluna yaslanarak şöyle derdi : **"Ve tanrıya bunun için şükrediyorum".**

Düşünün bir tekerlekli sandalye için şükretmek! Fakat tekerlekli sandalyeli günlerine kadar o muhteşem kabiliyeti saklı kalmıştı. Ve şimdi şiirleri tüm dünyayı şoke boğuyor.

Özürlüler, sizi ya daha iyi ya da daha acımasız yapar.

Bitimsiz mutluluklar dilerim.

GEMLİK Körfez TARAFSIZ SİYASİ GAZETE 'sine

VERECEĞİNİZ İLAN ve REKLAMLAR KAZANDIRIR

1 AYLIK PAKET REKLAM
100 milyon + KDV

BİR TELEFON YETERLİ
Tel : (0.224) 513 17 97

Genç Partili hanımlar çayda buluştu

Genç Parti İlçe Y'önetiminee yeni oluşturulan Kadın Komisyonu, tanışma çayı düzenledi.

Cumartesi günü Bayraktar (2) Düğün Salonu'nda biraraya gelen Genç Partili bayanlar, hem tanıştılar, hem de müziğin ritmine uyarak, doyasıya eğlendiler.

Topladıkları çeşitli hediyelerle çekilişte düzenleyen Genç Partili hanımları ise, Parti İlçe Başkanı Nizamettin Şanlı ile yönetim kurulu üyeleri yalnız bırakmadılar.

Genç Parti İlçe Başkanı ve yönetim kurulu üyeleri, Kadın Komisyonunun tanışma çayında, hanımlara destek verdiler.

Genç Partili hanımlar ilk kez Bayraktar (2) Düğün Salonu'nda biraraya gelerek, hem tanıştılar, hem partilerine para topladılar, hem de müziğin ritmine kendilerine kaptırarak, eğlendiler.

20 sivil toplum örgütü, Başbakan'a mektup gönderdi

Boş TEKEL binasının yurt yapılması isteniyor

Gemlik'in üniversiteye kavuşma girisimlerinin sonuçları beklenirken, sivil toplum örgütleri ve sivil insiyatif, kamuya ait kullanılmayan İstiklal Caddesi'ndeki TEKEL binasının yurt olarak kullanılması amacıyla, üniversiteye devrini istediler.

Emekli Avukat Fehmi Karacan ve Mali Müşavir Hasan Başaran ile ADD, Kasaplar Odası, Bursa Baro Temsilciliği, İşçi Emeklileri Derneği, Muhtarlar Derneği, Diş Hekimleri Odası Temsilciliği, Mimarlar ve Mühendisler Oda Temsilcilikleri, Kültür ve Sanat Derneği, 72 Nolu Zeytin Tarım Satış Kooperatifi, Avcılar Derneği, Minibüscüler ve Otobüscüler Odası, Gemlik Rotary Derneği, Eczacılar Odası Temsilciliği, Esnaf ve Sanatkarlar Kredi Kefalet Kooperatifi, MHP İlçe Başkanlığı, Genç Parti İlçe Başkanlığı gibi kuruluşlar, 7 Mart günü Başbakan Abdullah Gül'e yazdıkları mektupta, Sunğipek Fabrikası'nın eğitim ve öğretim hizmetlerinde kullanılmak amacıyla, Uludağ Üniversitesi'ne tahsis edildiğini, bu yıl ilk etapta, 600-800 öğrenci kabul edileceğini, daha sonra bu sayının 5 bine ulaşacağı, Gemlik'e gelecek öğrenciler için kalacak bir yurt binasının mevcut olmadığı, öğrenci ve ailelerin sıkıntı çekeceği belirtilerek, şu görüşlere yer verildi:

"Türkiye'nin içinde bulunduğu ekonomik zorluklar karşısında, velilerin çocuklarını okutmakta, kalacak yer temin etmede çok büyük problemler yaşadıkları bilinmektedir. Öğrencilerin ve velilerin çekeceği sıkıntıyı bir derece önlemek için, şimdiden tedbir almanın gerektiğine inanıyoruz. İstiklal Caddesi 165 ada 41 pafta ve 1 parselde kayıtlı TEKEL'e ait yeni bir bina senelerden beri boş durmaktadır. 1 zemin 4 kat üzerine inşa edilen bu bina, yurt binası olarak kullanılmaya elverişlidir. 4 kat üzerinde 16 daire vardır, toplam 2056 m² alanı mevcuttur. Bina müstakil olup, ayrıca kalorifer dairesi, sığınağı, otoparkı, depoları vardır. Binanın donanımı tamamdır. Bu nedenle, binanın yurt binası olarak kullanılmak üzere gerekli iznin verilerek, Uludağ Üniversitesi'ne tahsis edilmesini saygıyla arz ve talep ederiz."

TAŞI GEDİĞİNE

İnan Tamer

AZ BİLE....

TSO Yönetim Kurulu Başkanı Sayın Kemal Akıt, "-Gemlik'e patriot füzeleri konulsun" demiş. Az bile .... Yetmez ! Tehlikeyi Gemlik'e bela edenler de canlı kalkan.... Olursa belki...

TATLI SERT

Erol GÜRÇAY

Değişime Ayak Uyduramıyoruz

Türk toplumu değişim yaşıyor.

Sancılı bir **değişim geçiriyor.**

Önemli konular karşısında **bazen suskun kalıyor.**

Bazen neye karar vereceğine şaşırıyor.

Toplumun böyle **ambele olmasının bir nedeni var.**

Medya.

Medya, olayları kendi çıkarları doğrultusunda yönlendiriyor.

Görüntüde, herkes ülke çıkarlarını elden düşürmüyor.

Ama, **Herkes kendi küçük çıkarından vazgeçmiyor.**

Durum böyle olunca, **en önemli konular bile, en olmayacak yönlere saptırılıyor.**

Irak Savaşı.

Bu savaşta, **Türkiye'nin konumu ne olmalı.**

Amerika'ya **destek verirsek ne olur.**

Vermezsek ne olur.

Bu soruya cevap verirken, **coğrafyamızın G. Afrika'da olmadığını hatırlamamız lazım.**

Amerika ile onbin kilometre uzaktaki dostluk başka.

Ama, **Sınır komşusu olarak** yaşamak **daha başka.**

Amerika'nın dünya doğal kaynakları ile yakın ilgisi var.

İlgiden öte, **emperyalist emelleri var.**

Bizim de suyumuz var.

Her zaman söyleniyor.

Dış politikada zayıfız.

Gelişen koşullara göre, yeni mevziler almakta gecikiyoruz.

Üstelik **çok duygusalız.**

Hamaset kokan nutuklarla, toplumu gaza getiriyoruz.

Biz, Irak'ın toprak bütünlüğüne saygılıyız diyoruz.

O zaman işimiz, K. Irak'ın kontrolu ve sınır güvenliğimiz için gereken tedbirleri almak olmalıdır.

Savaş sonrası bir **ganimet peşindeymiş gibi bir görüntü vermek,** komşuluk ilişkilerine **yakışmaz.**

Amerika güdümündeki bir Kürt Devleti kuruluşunda, karşı gelen tek devlet konumundan çıkmamız gerekir.

Bu konuda, İran'ın da, Suriye'nin de desteğini almak yararlı olacaktır.

GÜNÜN SÖZÜ

Diplomatları kandırmanın yolunu buldum,
Hep doğruyu söylüyorum,
Hiç bir zaman bana inanmıyorlar.

"Di Cavour"

Artvinliler Milton'da buluştu

Artvinliler Kültür ve Dayanışma Derneği, geleneksel dayanışma gecesinde, biraraya geldiler.

Artvin ve ilçelerinden Gemlik'e gelerek, yerleşen ve uzun yıllardır Gemlik'te ikamet eden Artvin kökenliler, her yıl olduğu gibi bu yıl da, geleneksel dayanışma gecesinde, çevre il ve ilçelerden gelen Artvinliler ile eğlenceli bir gece geçirdiler.

İlçe Kaymakamı Sadettin Genç, Belediye Başkanı Mehmet Turgut'un da katıldığı geceye, CHP ve DSP'li yöneticiler ile çeşitli yöresel derneklerin yöneticileri de katıldı.

Artvin yöresinin folklörünün beğeni ile izlendiği gecede, Artvin Türküleri Halk ozanları tarafından söylendi. Gece, geleneksel Artvin oyunları ve Artvinlilerin yaptığı mısır ekmeği ile yoğurt sunumuyla, geç saatlere değin sürdü.

Gecenin şeref konuğu İlçe Kaymakamı Sadettin Genç idi. Genç, Artvinliler Dayanışma gecesini gecenin ilerleyen saatlerine kadar ilgi ile izledi.

CHP Belediye Meclis Üyesi Necdet Ersoy, Mehmet Ali Kılıç, eski CHP İlçe Başkanı ve Bergin Savcı görülüyor.

Belediye Başkanı Mehmet Turgut, Kanal 7'nin şakacısının skeçlerini dinledikten sonra, masasına davet etti.

Artvinliler Gecesine Bursa, Orhangazi çevre ilçelerden de konuklar katıldılar. Eşleriyle geceye renk katan, Orhangazili Artvinliler Kültür ve Dayanışma Derneği üyeleri, dayanışmanın güzel bir örneğini gösterdiler.

Sağlık Köşesi

Uzm. Dr. Halil ÖZGÜVEN
Göğüs Hastalıkları Uzmanı

Kronik Bronşit 1

Kronik bronşit, uzun süreli öksürük, balgam çıkarma ve nefes darlığı şikayetleriyle birlikte görülen ve sıklıkla sigara içimi ve hava kirliliği gibi risk faktörlerine bağlı olarak ortaya çıkan bir hastalıktır. Kronik tıkayıcı akciğer hastalığı (KOAH) diye adlandırılan hastalık grubu içerisinde yer almaktadır. Tam olarak reverzibil (geri dönüşümlü) olmayan bir hava yolu kısıtlaması ile karakterize bir hastalık durumu söz konusu olup, hava yolu kısıtlaması genellikle hem ilerleyicidir, hem de akciğerlerin bazı zararlı, irritan gaz ve parti küllere anormal iltihabı yanıt vermesiyle ilişkilidir.

Kronik bronşit ve aynı gruptan diğer bir hastalık olan amfizemle beraber dünyada dördüncü sırada gelen ölüm nedenidir. Sıklığı erkeklerde daha yüksektir ve 60-70 yaşları arasında % 12 lere varan oranda görülmektedir. Bununla beraber sigara içiminin kadınlarda artış göstermesi nedeniyle kadınlarda da hastalık oranının artması beklenmektedir. Kronik bronşit, hastaların yaşamlarını olumsuz yönde etkiler ve günlük aktivitelerinde kısıtlanmayı, işgücü ve işgünü kaybına neden olur.

NEDENLERİ :

Sigara kullanımı : Yapılan araştırmalar, kronik bronşitin gelişiminden % 80-90 oranında sigaranın sorumlu olduğunu göstermektedir.

Sigara içenlerde içmeyenlere göre, hastalığın ortaya çıkma olasılığı 10-30 kat daha fazladır. Kendisi sigara içmeyip sigara içilen ortamda bulunanlar yani pasif içicilerde, daha az oranda olmakla beraber, sigaranın zararlı etkilerine maruz kalırlar.

Hava Kirliliği : Gelişmekte olan ülkelerin büyük sorunlarından olan hava kirliliğinin kronik bronşitin oluşumuna katkısı vardır.

Sanayileşmiş şehirlerde yaşayanlarda (hava kirliliği olan) kronik bronşitli hasta oranı daha yüksek bulunmuştur.

Mesleki nedenler : Kömür ocakları, tekstil sanayisi, çimento fabrikaları ve bazı metal fabrikalarında çalışanlarda kronik bronşit daha çok görülmektedir.

Enfeksiyon hastalıkları : Özellikle kış aylarında ortaya çıkan ve tekrarlayan virüs ve bakteri enfeksiyonları hastalığın alevlenmesine katkıda bulunurlar.

Devamı var

Yazarımız
Araştırmacı - Yazar
Yılmaz Akkılıç'ın yazdığı
4 Ciltlik
BURSA ANSİKLOPEDİSİ
Gazetemizde satılmaktadır.
Körfez
İstiklal Cad. Bora Sok. Akbank Aralığı
No : 3/B GEMLİK
Tel : (0.224) 513 17 97

STODYO Prestij
Fotoğraf Dünyasında çok şey değişti
Düğün & Nişan & Kına
Sünnet Fotoğraf Çekimleri
ve albümleri yapılır.
Vesikalık ve her türlü
resimleriniz için bize uğrayın.
FARKI YAŞAYIN
Özel günlerinizde video çekimleri ve CD'ye kayıtları yapılır.
Mehmet Mülazımoğlu
İstiklal Cd. Bora Sokak Akbank Aralığı No : 3 - A GEMLİK
Tel & Fax : (0.224) 513 94 94 Tel : (0.224) 514 94 94

NÖBETÇİ ECZANE
10 Mart 2003 Pazartesi
ÇAMLICA ECZANESİ

DOĞUŞ FEN DERSHANELERİ
"Her zaman bir adım önde"

YAŞAMIN İÇİNDEN

Sıtkı Hayıroğlu
Emekli Öğretmen

Hazreti Ali Ne Diyor?

Dördüncü ve **son halifemiz Hz. Ali** ne diyor : **"Bana bir kelime öğretenin kulu, kölesi olurum"**

Bu sözün anlamı çok derin ve de çok önemli. Çok ta düşündürücüdür.

Niye söylemiş bu sözü **Hz. Ali?**

Ve de ne demek istemiş.

Niye söylediği de, ne demek isteği de meydanda..

Okumuşlarla, okumamışları ayırmak, tanımak, görmek, değerlendirmek.

İnsanlığa faydalı, ilim edinmişlere, saygılı, sevgili, olunmayı öğütlüyor.

Böyle olunca da kime, nasıl değer verileceğini öğrenmiş oluyoruz.

Eskiden ilim adamları çok yoktu, ilmi okulları olmadığından. Ama şimdi ilmi okullarda çok ilmi adamlarda..

Hz. Ali'nin deyimi ile bu değerler değerlendirilmiyor ki..

Partinin adamı, adamının adamı, madamların adamı derken, ilim adamları böylece yok olup gidiyor. Nereye? Hiçe...

Hani ya, doğru olan dokuz köyden kovuluyor ya. Onun gibi..

Olayların oluşu insanları, uygulanış yönünden derin düşüncelerle itiyor.

Dinimize saygılıyız; dini vecibelerimize de...

(2003) yılında bilgisayar dönemi yaşıyoruz. Artı, faydalı, faydasız, iyi kötü, güzel, çirkin aşikara meydanda. Bu meydanda kimin, kime, **bir kelime öğreteceği** de meydanda.

İstiyoruz ki, değerlendirme uygulama bu yönlü devam etsin.

Mesela ehliyet almak için, bir fabrikada işe girmek için, hakem olmak için, en az lise diplomasi isteniyor. Hele şimdi, memur olmak için, o diploma geçmiyor fakülte olacak, fakülte... Yaaaa!. Kolay mı öyle memur olmak? Öyle ise.

Milletvekili olmak için, neden tahsil şartı koyulmamış? Milletvekilliği en yüce bir mertebe. Tüzüklerle, yasalarla yaşam için bir iki kelimelik ne öğreneceksek onlardan öğreneceğiz. Kim onlar **milletin vekili**. Yani bizi temsil edenler, o halde onların en yüksek tahsili, olmaları gerekmiyor mu? Bu güçlü hükümet, umarız bir çare bulunur.

Bir ilkokul mezunu, kendisi, bir iki kelime bilemez ki, İlmi yönden bize öğretsin.

Ne imişte, köyüne ağa imiş, paşa imiş. Astığı astık, kestiği kestikmiş o çevrede çok seviliyor, sayılıyormuş. Muşta... muş....

Neden, para ağası olduğu için. Para ağası para etmez bize, iki kelime öğretebilecek ilim adamı lazım. O da çok okumakla olur. Bilinе.

O halde, milletvekili olmak için ilk, orta, lise tahsili yeterli olamaz. En az fakülte mezunu olması gerekir. Anlaşıldı sanırım.

Çevrede çok sevilenlere çok değer verildiğinde bizim çevremizde, çok sevilenlerin başında **İbrahim Tatlıses** gelir. Ondan sonra da Mehmet Ali Erbil. Öyle olunca, biri Cumhurbaşkanı olur, biri de Başbakan. Oooooo!..

Öylesi sevgi ayrı şeydir, ilim, bilim ayrı şey.

Biz, bize iki **KELİME ÖĞRETENLERE** kul, köle olmak istiyor ve de onu bulmak istiyoruz.

En faydalısı, doğrusu da bu değil mi?

Deprem sonrası yapılacaklar!

Kırıklarda ilkyardım nasıl yapılır?

- Yaralının sakin olmasını sağlayın.
- Yaralıyı sarsmayın ve gereksiz yere hareket ettirmeyin.
- Kanama varsa durdurun.
- Yaralıyı taşımadan önce kırık yeri hareketsiz hale getirin. Bunun için tahta gibi sert cisimler kullanılabilir. Eğer bacak kırık ise, bacaklar arasına yumuşak yastık, giysi gibi malzemeler koyup önce diz ve ayak bileğinden sonra yaranın altından ve üstünden bağlayın. Eğer kol kırık ise, askıya alın ve gerekiyorsa yaralı bölgeyi açık bırakacak şekilde kolu vücuda bandajlayın.
- Açık kırık varsa, kırık uçları görülüyorsa kırık kemiklere asla dokunmayı üzerini temiz gazlı bir bezle kapatın.

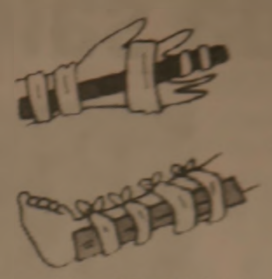

- Her 10 dakikada bir ayak ve elde nabzı kontrol edin.
- Yaralıya birşey içirmeyin

Devamı var.

Yasemin Mobilya

DEĞİRMENCİOĞLU Mobilya ve Koltuk Çeşitleri

- Yatak Odası Takımları
- Oturma Odası Takımları
- Misafir Odası Takımları
- Yemek Odası Takımları
- Kanepeler
- Abajur Çeşitleri
- Zigon Sehpalar

Yeni işyerimizde zengin mobilya çeşitleri ile hizmetinizdeyiz....

Gazhane Caddesi No : 21 (Eski Uzunlar Tic. Aygaz Bayii)
Tel : (0.224) 512 20 20 GEMLİK

GEMLİK REHBERİ

GEREKLİ TELEFONLAR

İtfaiye	110
Polis İmdat	155
Jandarma İmdat	156
Jandarma K.	513 10 55
Polis Karakolu	513 18 79
Gar. Kom.	513 12 06

KAYMAKAMLIK

Kaymakamlık	513 10 51
Kaymakamlık Ev.	513 10 52
C. Savcılığı	513 10 53
C. Savcı Yard.	513 29 54
Emniyet Müdürlüğü	513 10 28

ULAŞIM

Uludağ Turizm	513 12 12
Aydın Turizm	513 20 77

HASTANELER

Devlet Hastanesi	513 92 00
SSK Hastanesi	513 23 29
Mer. Sağ. Ocağı	513 10 68

TAKSİLER

Körfez Taksi	513 18 21
Çınar Taksi	513 24 67
Güven Taksi	513 32 40
Gemlik Taksi	513 23 24
Manastır Taksi	514 35 50

RESMİ DAİRELER

TEK Arıza	513 20 66
TEK İşletme	513 45 00
Turizm Der.	513 12 24
Spor Sah.	514 00 85
Orm. Bol. Şf.	513 12 86
Milli Eğt. Md.	513 11 74
Halk Eğt. Mrk.	513 18 46
Halk Kütüp.	513 13 50
Aş. Sb.	513 10 52
Karavolları	513 10 56
Liman Bşk.	513 11 00
Mal. Md.	513 10 92
Nüfus Md.	513 37 42
Özel İd. Md.	513 15 07
Tapu Sic. Md.	513 14 14
Müftülük	513 13 04
Gümrük Md.	513 14 11
Tekel Md.	513 10 42
Ver. Da. Md.	513 13 60
İlçe Tar. Md.	513 11 86
İlçe Sıhc. Md.	513 11 73

BELEDİYE

Santral	513 45 21 23
Başkanlık	513 45 00
Zabıta	513 45 34
Destek İşlet.	513 45 21 122
Su İşlemesi	513 45 21 115
İtfaiye	513 45 25
Muhasebe M.	513 45 21 182
Yazı İş. Md.	513 45 21 111
Su Arıza	Yalnız 185

UÇAK

DENİZ OTOBÜSÜ

VAPUR

FERİBOT

OTOBÜS

TÜP DAĞITICILARI

Aygaz	513 12 95
Özgaz	514 17 00
Tüpgaz	513 36 37
Ocakgaz	513 36 37
Ergaz	513 66 43
Birgaz	513 22 84
Habeşoğlu	513 65 46
Lidergaz	514 25 41
Yeni Lidergaz	513 65 00
Alargaz	513 40 95
BP Gaz	514 58 84

Galatasaray-Fenerbahçe maçında salonlar doldu

Galatasaray-Fenerbahçe arasında cumartesi günü akşamı oynanan derbi karşılaşması nedeniyle, Gemlik'teki maçı yayınlanan Cine 5'li salonların tamamı doldu.

Ezeli rakip, sarı kırmızı ve sarı lacivertliler arasında, cumartesi günü saat 19.00'da başlayan süper lig derbisinde, Galatasaray, Fenerbahçe'yi ilk yarıda yakaladığı 2-0'lık galibiyet ile yenmeyi başardı.

Malatyaspor'a yenilmesinden sonra sarı kırmızıların morallerini allak bullak eden Galatasaraylılar, Fenerbahçe karşısında Ümit Karan'ın 22 nci ve 34 ncü dakikada attığı gollerle derbinin galibi oldu.

Galatasaray-Fenerbahçe karşılaşması nedeniyle, maçın başlama saatlerinde yaşam kilitlendi.

İskele Meydanı'nda bulunan Cine 5 yayını yapan restaurantlar ve ilçe içindeki maç yayını yapan salonlar, karşılaşmayı izleyen genç, yaşlı futbolseverlerle doldu.

Tıklım tıklım dolan salonlar, salon sahiplerine iyi gelir elde etmesine neden oldular.

Sizden Aracınıza, Pirelli'den Size Hediye!

Şimdi Pirelli lastikleri hediyeli!

21 Şubat - 31 Mart 2003 tarihleri arasında 4 adet Pirelli oto lastiği alan herkese 1 adet Pirelli Mont hediye.

Siz de en yakın Pirelli Yetkili Satıcısı'na uğrayın, kontrolünüz altındaki gücün keyfini yaşayın

PIRELLI
KONTROLSÜZ GÜÇ GÜÇ DEĞİLDİR

ÖZKAYA OTOMOTİV
Turizm Ltd. Şti.
Hisar Mah. Körfez Baytaş Sitesi A Blok No: 2
Tel : (0.224) 513 73 93 Fax : 514 40 44
GEMLİK

"CHP ikinci tezkereye karşı"

Birinci sayfanın devamı

.... arasında olduğunu. Gemlik'e seçimlerden sonra gelerek köy gezilerine başladığını söyledi.

Fırsat buldukça her hafta sonu, Bursa'ya geldiğini belirten Demirel, her hafta birkaç ilçeyi ziyaret ederek, köylerde halkla beraber olduğunu ve sorunlarını dinlediğini bildirdi.

Köylümüzün ülke sorunlarını bildiğini söyleyen CHP Bursa Milletvekili, "**Köylümüz seçimden seçime kendilerini ziyaret eden milletvekillerine inanmıyor ve güvenmiyor.**

Seçimden önce söz verdiğim yerleri ziyaret etmeyi sürdürüyorum. Bugün, Kurtul ve Yeniköy'ü ziyaret edeceğiz. Daha önce de Küçük Kumla'ya gitmiştik. Köylerde parti ayrımı yapmadan halkın sorunlarını dinleyip, çözüm getirmeye çalışıyoruz." dedi.

YEREL SEÇİMLERE HAZIRLIK

Kemal Demirel, yerel seçimlerin yaklaşmakta olduğuna dikkat ... rek, bütün örgütlerin ... zırlıklı olmalarını ...

Demirel, "**Sosyal demokrat yerel yö... timi Gemlik'te te... kazanmak için ... çalışacaksınız. Gemlik Belediyesi'ne sosyal demokrasi bayrağını yeniden dalgalandıracağız.**" dedi.

İlçelere kendi ... olan binaların kazandırılmasını isteyen Demirel, "**Gemlik'te bir kampanya başlatırsanız yanınızda olacağım**" dedi.

Gemlik'in üniversiteye çoktan kavuşması gerektiğini de ... leyen Demirel, "**Üniversite ile Gemlik'in sosyal ve kültürel ekonomik yapısı değişecektir. Emeği geçenleri kutluyorum**" şeklinde konuştu.

CHP'nin barıştan yana olduğunu söyleyen Demirel, TBMM'ye ... nlecek ikinci bir tezkere önerisine de karşı ... caklarını, Türkiye'nin ... karları ve sınırların güvenliği açısından K... Irak'ta asker bulunmasını onayladıklarını ... ledi.

Olağandışı bir gün daha yaşadık

Emniyet güçleri, Gemlik'te DEHAP ... toplantının yasaklanması ... nı nı abluka ya alarak ...

Birinci sayfanın devamı

BASIN BÜLTENİ

Polisin sıkı güvenlik önlemini gören Gemlik'liler, olağandışı bir olay yaşanacağını sanarak tedirgin bir gün geçirdi.

DEHAP'lıların İskele Meydanı'nda yapmak istedikleri basın açıklaması engellenince, bu kez İlçe Merkezi'nde yapılmak istendi. İl... binasındaki basın toplantısı, sıkı güvenlik önlemleri içinde DEHAP ... na Filiz Gökalp ... bayan tarafından yapıldı.

Polis, gün boyu Gemlikte sıkı güvenlik önlemlerini sürdürdü. Gözaltına alınanların ise sorgulamalarının devam ettiği öğrenildi.

GEMLİK

GEMLİK'İN İLK GÜNLÜK GAZETESİ

Körfez

TARAFSIZ SİYASİ GAZETE

11 Mart 2003 Salı

FİYATI : 200.000. TL.

Hesaplı Alışveriş için

İNAN

ALIŞVERİŞ MERKEZİ'ne

Uğrayın...

Manastır Mevkii - GEMLİK

Tel : (0.224) 514 53 09 Fax : 514 53 10

Gemsas sakinleri, ağır sanayi bölgesinde kaldıklarını belirterek, bozuk yollardan yakınıyorlar

Gemsaslılar yol istiyor

Kaymakamlık ve Belediye Başkanlığı'na başvuran Gemsas Sakinleri, Gemlik ve Bursa yoluna bağlanan iki yollarının bulunmasına karşın, tehlikeler içinde olduklarını, yolların sahibinin bulunmadığını söylüyorlar. CHP Bursa Milletvekili Kemal Demirel, konuyu meclise taşıyacağını söyledi.

Gemlik'in güzide sayfiye yerlerinden olan, Gemsas'a giden yolların tehlikeli ve bozuk olması, yerleşim sakinlerinin sağlıklı yol istemelerine neden oldu.

Yaz ve kış aylarında devamlı oturan sakinler, ağır sanayi ve liman tesisleri arasında kalan Gemsas'tan dışarıya çıkmaya korkar hale geldiklerini belirtiyorlar.

Sakinler, hazırladıkları bir dilekçe ile basta İlçe Kaymakamlığı'na, daha sonra Belediye Başkanlığı'na başvurarak, yol sorunlarının çözülmesini istediler.

Başvuru dilekçesinde, 50 yıl önce yazlık site olarak planlanan Gemsas'ın, bugün Gemlik'in bir mahallesi olduğu, 500 civarında bahçeli evin bulunduğu ve birçok vatandaşın yaz kış bu evlerde oturduğuna dikkat çekilerek, şu görüşlere yer veriliyor :

"Halen, Gemport, Borusan, Borusan Lojistik, Borçelik, BP Dolum Tesisleri, TÜGSAŞ, ÇİMTAŞ, Marmara Kimya gibi çeşitli fabrikaların limanların son olarak da Bursa Serbest Bölge'sinin yer aldığı ağır sanayi bölgesi haline gelmiştir. Bu yerleşim alanını Gemlik ve Bursa'ya bağlayan iki yolumuz bulunmaktır. Bunlardan biri, bütün bu tesislerin ulaşımını sağlayan, çok ağır taşıtların geçtiği ve halen çok yoğun trafiği olan ana yol, diğeri de Askeri Hara ve Daniş Ekim Çiftliği'nin bulunduğu Kurşunlu, Mudanya ve Engürücük Köyü'ne bağlanan bozuk asfaltı olan yoldur.

Değindimiz çok ağır trafiği olan yol, teknik şart ve özelliklerden yoksun olarak, buradaki fabrikalar tarafından yapılmıştır. Kimin sahip ve sorumluluğunda olduğu belli olmayan, etrafı tehlikeli derinlikte yamaçlarla dolu olan, bariyerleri, yol çizgileri, ışığı, yol işaretleri olmayan çeşitli çukurlarla bozulmuş bu yol tehlike saçmakta, çeşitli can ve mal kazalarına davetiye çıkarmaktadır."

Belediye otobüslerinin de zorunlu olarak kullandığı bu yolun tehlikelerle dolu olduğunu söyleyen Gemsas sakinleri, Hara yolunun da bakımsız, özellikle kış aylarında kullanılamaz durumda olduğu için trafiğe kapatıldığını belirttiler.

MECLİSE TAŞIYACAĞIM

Gemsas sakinleri kullandıkları yolun, tehlikelerden arındırılmasını ve genişlettilerek kurallara uygun hale getirilmesini istiyorlar.

Önceki gün ilçemizi ziyaret eden, CHP Bursa Milletvekili Kemal Demirel'e Gemlik Serbest Bölge ve Borusan arasındaki yolun devlet yolu haline getirilmesi konusundaki görüşlerini sorduk.

TBMM Ulaştırma Komisyonu Üyesi olan Kemal Demirel,

Devamı sayfa 6'da

Güne Bakış

Kadri Güler

gemlik_korfez@yahoo.com

Gemsas yolu

Gemsas sakinleri haklı bir istek için devletin kapısını çalıyor.

"Bizim yolumuzu güvenli hale getirin" diyor.

Gemsas'ın kurulması 1950'lerden sonraya dayanır.

Gemsas Yapı Kooperatifi'ne birçok tanınmış kişi ortak olur.

Planlaması yapıldığı halde, imar planları içine alınmayan bu alan, eski Belediye Başkanlarından Nezih Dimili dönemine kadar yerleşime açılmadı.

Gemsas Yapı Kooperatifi kurulduğunda, çevresinde bir tek bile sanayi kuruluşu yoktu.

Yıllar içinde, BP, Borusan, Azot Sanayi, Çimtaş, Borusan Lojistik, Marmara Kimya, Gemport, Serbest Bölge, Borçelik kuruldu.

Bir dinlence yeri olarak düşünülen bu güzel alan, ağır sanayi kuruluşlarının arasında kaldı.

Şimdi Gemsas'a yatırım yapanlar pişman.

Giderek sanayi patronları bu alanı ablukaya alarak, dinlence ve konut alanı olmadan çıkaracaklar.

Bunun geçtiğimiz yıl örneklerini yaşadık.

Devamı sayfa 6'da

Belediye Başkanı Ankara'da

Belediye Başkanı Mehmet Turgut, pazar günü yapılan seçimlerde milletvekili seçilen AKP Genel Başkanı Recep Tayyip Erdoğan'ı kutlamak ve belediye işlerini takip etmek amacıyla, Ankara'ya gitti.

Bu sabah Ankara'ya giden Başkan Turgut, Tayyip Erdoğan'ı kutladıktan sonra belediyenin doğalgaz konusundaki girişimlerini takip edeceğini, Gemlik'te Orman Haritası içinde olup, Orman Vasfında olmayan alanların haritadan çıkartılarak, Gemliklilerin yerleşimine açılması için yaptığı girişimleri sürdüreceğini, Kayıkhane Tesisleri'nin Gemlikspor'a tahsisi için uğrasacağını söyledi.

Umurbey Belediye Başkanı'ndan çağrı

"Herkesin bir ağacı olsun"

Umurbey Belediye Başkanı Fatih Mehmet Güler, Umurbey'de ikinci ağaç dikme şenliklerine Gemliklileri davet ederek, **"Herkesin bir ağacı olması için haydi fidan dikmeye"** dedi.

Geçtiğimiz yıl, TEMA Vakfı ile birlikte Umurbey'in Yaylalar Mevkii'ne 5 bin fıstık çamı fidanı dikildiğini söyleyen Belediye Başkanı Güler, bu yıl da 16 Mart 2003 günü toprağı 5 bin fidan ile buluşturacaklarını söyledi.

Her yıl, 1.5 milyar ton toprağın erozyon ile yok olduğuna değinen Başkan Güler, vatan toprağını kaderine terketmemek için herkesi ağaç dikme gününe davet etti.

16 Mart 2003 Pazar günü İskele Meydanı'ndan saat 11.00'de otobüsler ile Umurbey'e hareket edileceğini söyleyen Güler, sloganlarının **"Umurbey Çöl Olmayacak"** olduğunu söyledi.

Her yıl Umurbey'e 5 bin fidan dikerek, büyük bir orman yaratacaklarını da belirten Umurbey Belediye Başkanı Fatih Mehmet Güler, **"Elleriniz ile diktiğiniz bu fidanlar, gelecekte çocuklarımıza bırakacağımız en güzel miras olacaktır. Umurbey Belediyesi'nin 50 nci yıl etkinlikleri içine aldığımız fidan dikme gününde Gemlikliler ağırlamaktan büyük mutluluk duyacağız"** dedi.

Fatih Mehmet Güler

KURUMLARDAN DESTEK

Güler, bu yıl da TEMA Vakfı ile birlikte fidan dikme girişimlerini sürdüren Umurbey Belediyesi'nin çevredeki sanayi kuruluşları ve kurumlar ile birlikte hareket ettiğini, kadada bulunan kuruluşların Umurbey girişine ve ormanlık alanına asacakları tabelalar ile halka duyuracaklarını söyledi.

Buluşma

Gürhan ÇETİNKAYA

Teşekkür Edebilmek Önemli Bir İnsanlık Görevi

Her kitabın önsüzünde, her sanat yapıtının yazılı sunuluşunda bir içten teşekkür vardır. Örnekleri çoğaltabiliriz. Katkı koyanları anımsamak, emeklerinin, yüreklerinin küçük de olsa karşılığını verebilmek için bir şükran anlatımı.

Teşekkür etmek.

Aslında yaşamın her kilometre taşında kazanımlar vardır bir de bu kazanımları sağlayan destekler vardır. Onun içinde teşekkür yaşamda hep olmalıdır. İnsanlar arası ilişkilerin uygar düzeyde sürdürülmesi için gerekli bir sözcük. Bir sıcaklık, bir duygu alış verişi.

Toplumsal ilişkilerimizde aldığımız bir hizmet ya da gösterilen bir nezaket karşısında teşekkür edebilmek gerekiyor.

Teşekkür aynı anda bir sevgi anlatımıdır. Bu bir toplumsal kuraldır da.

Teşekkür insanlar üzerinde olumlu bir etki de yaratıyor. Yeni iyiliklere, yeni yardımlara ortam hazırlıyor. Yelken açıyor. Asık yüzler, sevgisiz ruhlar, ivilik bilmez davranışlar olumsuzluk yaratıyor.

"Kuru bir teşekkürü bile çok gördü"

Bir sitem, bir serzeniş, bir yakınmanın dışa vurumu. Bu duruma düşmemek için, mutlaka gereken davranışı gösterelim.

Ama önce kendimizle barışık olalım.

Kendisiyle barışık olan insan kendini tanıyan insan çevresiyle sağlıklı ve sağlam bir iletişim kurabilir.

Yılmaz Akkılıç'a teşekkürler

Bu düşünceden yola çıkarak, Araştırmacı-Yazar **Yılmaz Akkılıç** ağabeye toplum adına teşekkür etmek istiyorum.

Bursa Ansiklopedisi'ni sürekli güncelleştirdiği için.

Bursa için, toplum için bir bilgi-kültür hazinesi.

Bu hazineyi oluşturan **Yılmaz Ağabeyin** yanı sıra, gelecek kuşaklara aktarılmasını sağlayan yayıncı kurumlara da teşekkür etmek gerekiyor.

Ayrıca bir teşekkür de kendi adıma etmek istiyorum **Yılmaz Ağabeye;** böyle bir değerler bütününe katkıda bulunabilme olanağını sağladığı için.

Gazetecilik mesleğine başladığım ilk yıllarda **Osman Doğru** ile birlikte sizin yanınızda olduğumuz günleri hiç unutamıyorum.

Eline sağlık, beynine sağlık, yüreğine sağlık Yılmaz Ağabey.

GEMLİK
Körfez
GÜNLÜK SİYASİ GAZETE

Yıl : 30 SAYI : 1486
Fiyatı : 200.000 TL. (KDV Dahil)
Sahibi : Kadri GÜLER
Yazı İşleri Müdürü : Serap GÜLER
İstiklal Cad. Bora Sok. (Akbank Aralığı) No : 3/B
Tel : 513 17 97 Fax : 513 35 95 GEMLİK
Basıldığı yer : KÖRFEZ OFSET
Matbaacılık -Yayıncılık - Reklamcılık Tesisi
İstiklal Cad. Bora Sok. Demir Apt No : 3/B GEMLİK
(Dini Bayram Günleri ve Pazar Günleri yayınlanmaz)

Haftadan Haftaya

Yılmaz AKKILIÇ

Orhan Veli'nin şiiriyle bugün

Bursa'ya 1945 yılının sıcak bir ağustos günü geldik. O sıralar on iki yaşımdayım. Çok kısa bir süre önce veya belki de aynı günlerde **Hiroşima**'ya ilk **"atom bombası"** atılmıştı pilotunun **Enola Gay** adını verdiği **"uçankale"** ile. Çocukluk işte, o sıralar konunun dehşetini yeterince algılayamamıştık da, çok güçlü bir olayla karşılaşmış olmanın -galiba- hayranlığı içinde, mahallede kurduğumuz futbol kulübünün adını **"Atomspor"** koymuştuk.

Biz çocuktuk, farkına varamamıştık gerçi, ama -sonradan öğrendim- tam sırasında bir tokat gibi şaklamıştı **Orhan Veli**'nin **"Cımbızlı şiir"**i toplumsal duyarsızlığın suratında.

Ne atom bombası,
Ne Londra Konferansı;
Bir elinde cımbız,
Bir elinde ayna;
Umurunda mı dünya!

Bugünler ve kimi yetkisiz-sorumsuz siyaset erbabının kafasında canlandırabildiği **"çalışan"** tipine uyan bir başka yapıtı **"Zilli Şiir"** de şöyle demişti şair :

Biz memurlar,
Saat dokuzda, saat on ikide, saat beşte,
Biz bizeyizdir caddelerde,
Böyle yazmış yazımızı Ulu Tanrı;
Ya paydos zilini bekleriz,
Ya ay başını.

Ama sanırım **"Delikli şiir"**i, geçen 1 Mart'ta Tandoğan Meydanı'nı dolduranlara daha çok uyuyordu Orhan Veli'nin:

Cep delik, cepken delik,
Kol delik, mintan delik;
Yen delik, kaftan delik;
Kevgir misin be kardeşlik!

Sonra -ayraç içindeki gibi okuyacak olursanız- sanki o günlerden bugünlere seslenis gibi .

Neler yapmadık (yapmayacağız) **bu vatan için!**

Kimimiz öldük (öleceğiz)**!**

Kimimiz nutuk söyledik (söyleyeceğiz)

Bir süredir Gemlik'e gidip gelirken dikkatimi çekiyor. Gemlik Belediyesi de Orhan Veli üslubuyla şiir yazıyormuş meğer. Gemlik'in, tablo misali gözler önüne serdiği o son viraja gelmeden, sağda zeytinliklere yaslanmış kocaman bir levha üstünde şöyle yazıyor üstünde:

Gemliğe doğru
Denizi göreceksin
Sakın şaşırma!

Gemlik Belediyesi

"Yahu bu dizeleri sizin Belediye yazmış?" dila laf çaktım **Kadri Güler**'e. Besbelli canı sıkkındı bu konuda. Yüzüme bir tuhaf bakarak **"Ağabey"** dedi. **"Senin gözlerin iyiden iyiye bozulmuş anlaşılan, o dizelerin altında küçücük müçük de olsa Orhan Veli'nin adı yazılı canım!"**

Dikkat edince fark edebildim (zaten zar zor seçilen **"Orhan Veli"** yazılı satırı) oysa ben tabelacının imzası falan sanmıştım.

Ne denir, yaşlılık işte!

GEMLİK
Körfez
TARAFSIZ SİYASİ GAZETE
'sine

VERECEĞİNİZ İLAN ve
REKLAMLAR KAZANDIRIR

1 AYLIK PAKET REKLAM
100 milyon + KDV
BİR TELEFON YETERLİ
Tel : (0.224) 513 17 97

Eski evler tehlike yaratıyor

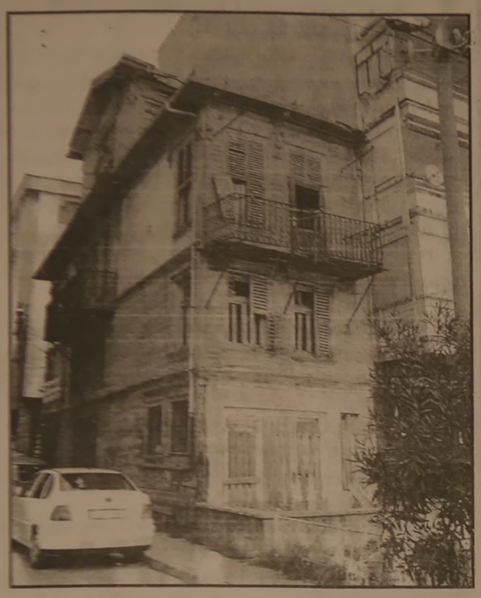

Gemlik'te yasamla mücadele veren [illegible] arasında kalmış [illegible]

[illegible]dan önce Rumlar döneminden kalma, ahşap işçiliği birer harika olan ve Balıkpazarı Mahallesi ile Kayhan Mahallesi'nde sayıları parmakla sayılabilecek kadar azalan eski evlerden geriye kalan bir tanesi daha yıkılma ile yüz yüze.

Gemlik'in eski gıda toptancılarından Hamdi Tangün'lere ait olan 1 Nolu Cadde'deki ahşap ev, tescil edilerek, korumaya alınmış ancak, evde oturan kimsenin olmaması ve bakımının yapılmaması nedeniyle yıkılma ile yüz yüze kalmış.

Aynı cadde üzerinde Öğretmenevi karşısındaki bir başka eski ahşap ev de, bakımsızlık ve ilgisizlikten harap halde, tehlikeli bir şekilde yıkılmayı bekliyor.

Sahipleri tarafından kullanılmayan bu evlere sahip çıkan hiç bir kurum da yok.

Koruma altına alınan eski evler, bir dönemin yaşam biçimini ve mimarisini temsil etse de, bugün bakımlarının ekonomik yönden zor olması nedeniyle sahipleri tarafından bakımsızlığa terkedilerek, yıkılmaları bekleniyor.

Kordonda ne ararsan var

Atatürk Kordonu, pazar günleri seyyar satıcıların cenneti haline geldi.

Kordon başından Halitpaşa Mahallesi'ne doğru uzanan kordon boyunca, her türlü ürünün satıldığı seyyar tezgahlar, alıcı bekliyorlar.

Geçimlerini satacakları üç beş parça eşyada arayan seyyarcılar, pazar günü havanın güneşli olmasından yararlanarak, Atatürk Kordonu'nu adeta işgal ettiler.

Oyuncakçıdan, ayakkabıcıya, biblocudan, çorapçıya, tişörtçüden montçuya, baloncudan, çerezcisine kadar her türlü malın satıldığı kordonda, ürün boldu ama, alıcı pek yoktu.

TAŞI GEDİĞİNE

İnan Tamer

Baba Bush bile karşı...

Baba Bush, Eski Başkan Clinton, onbir yıl önceki Körfez Savaşı Komutanı Schwartakopf da Irak Savaşı'na karşılar.
Ne diyor Baba Bush, "Bağdat'a girip Saddam'ı devirmek teşebbüsünde bulunmamanın nedeni komşuları için istikrarsızlık yaratmamaktı."
Oğul Bush ne yapıyor?
Irak'ın komşularını ateşe atıyor.
Kan dökme, can alma uğraşında.

TATLI SERT

Erol GÜRÇAY

Büyük Maç Cimbom'um

Büyük maç, Galatasaray'ın galibiyetiyle **sonuçlandı.**

Galatasaray geçmişteki **başarıların pres ile geldiğini hatırladı.**

Cihan ve Volkan orta sahanın sahibi oldu.

Güçlü fizikleri ve mükemmel kondüsyonları ile Fenerbahçe'nin bağlarını kopardılar.

Bu güçlü iki adama, tecrübeli Ergün ve Hakan Ünsal'da eklendi.

Maçın ilk yarısında **Fenerbahçe pozisyon bulamadı.**

Galatasaray'da, fizik olarak **güçlü olanlar sahadaydı.**

Şöhretler ise, yedek kulübesindeydi.

Kukunku'da yararlı oldu.

Kafa topuyla arkadaşlarına **pozisyon hazırladı.**

Ve, Fenerbahçe defansını hırpaladı.

Ümit Karan, Kukunku sayesinde **serbest kaldı.**

Maçın ikı golünü atan **Ümit Karan,** biraz şanslı ve biraz dikkatli olsaydı tek başına **beş gole bile ulaşabilirdi.**

Fenerbahçe, ilk yarı silikti.

Hatta biraz, **sinmiş göründü.**

Rebrov'un güzel bir frikiki dışında Galatasaray kalesinde **tehlike yaratamadı.**

Tuncay birkaç öldürücü depar ile dikkat çeken tek Fenerbahçe'li oldu.

Rüştü'de bir kaç önemli kurtarış ile, **fark olmasını önledi.**

Büyük **maçın en kötü aktörü, Galatasaray taraftarıydı.**

Takımı (2-0) **galip durumdayken, 4 kez anons yapılmasına sebep oldu.**

Taraftarın bu çılgınlığı, hem Galatasaray'lı futbolcuları hem de teknik heyeti **olumsuz etkiledi.**

Taraftar mı yoksa psikopat mı, ne olduğu belli olmayan **bir grup fanatik, kendi takımının ceza almasına sebep oldu.**

Aziz Yıldırım'ın da, ruh sağlığı bozuldu.

Beş yıl önceki **sempatik, cömert ve uysal adam tarihe karıştı.**

Onun yerini, hırçın ve **çok polemik yapan bir insan aldı.**

Çok konuşuyor çok detaylara giriyor.

Ve, Çok hata yapıyor.

GÜNÜN FIKRASI

İki küçük memur konuşuyordu.

"- Eline müdür maaşı geçse ne yapardın"

"- Onu bilmiyorum ama, müdürün eline benim maaşım geçse ne yapardı, çok merak ediyorum."

Gençlik Korosu 19 Mayıs'a hazırlanıyor

Aslıhan Yurdakul tarafından Gemlik Belediyesi Sanat ve Kültür Derneği Gençlik Korosu, 19 Mayıs günü konser verecek.

Gemlik Belediyesi Sanat ve Kültür Derneği'nin Gençlik Korosu, 19 Mayıs günü verecekleri konser için yoğun bir şekilde çalışıyor.

Belediye Meclis Salonu'nda haftada iki gün çalışan Gençlik Korosu'nu, Bursa Belediye Konservatuvarı mezunu Gemlik Klasik Türk Müziği Korosu üyesi Aslıhan Yurdakul çalıştırıyor.

Çalışların tamamı gençlerden ve Türk Sanat Müziği korosu üyeleri tarafından çalınan Gençlik Korosu'nun, 19 Mayıs konserinde Şef Erdinç Çelikkol, Bestekar Hasan Soysal ve Umurbey'de yaşayan TRT İzmir Radyosu Sanatçısı, Bestekar-Şef Kutlu Payaslı'nın eserlerinden oluşacak.

Dernek Başkanı Edip Özer, Gençlik Korusu'nun her geçen gün daha da geliştiğini, Türk Sanat Müziği korosunun alt yapısını oluşturduğunu belirterek, **"- Konserimizde, Türk Sanat Müziğinin sevilen eserlerinin yanında, şef ve bestekarlarımızın da eserlerine yer verilecek. Bu yönde yoğun çalışmalar yapılmaktadır."** dedi.

Aslıhan Yurdakul, geleceğin bes[illegible]

Sağlık Köşesi

Uzm. Dr. Halil ÖZGÜVEN
Göğüs Hastalıkları Uzmanı

Kronik Bronşit ②

HASTALIĞIN OLUŞUM MEKANİZMASI :

Hastalığın oluşumunda birden çok mekanizma yer almaktadır. Öncelikle sigara içimine bağlı olarak solunum yollarında daralma ve mukus artışı ve iltihap ortaya çıkar. Daha sonra buna akciğer dokusundaki bozukluklar ve akciğer damarlarındaki bozukluklar eklenir. Akciğer havayollarında ortaya çıkan bozukluklar başlagıçta geri dönüşümlüdür, ancak hastalığın ilerlemesiyle kalıcı bir hal alırlar.

BELİRTİLERİ NELERDİR :

Öksürük ve bagam çıkarma : Özellikle kış aylarında görülür. Enfeksiyon eklendiğinde balgamın miktarı artar ve kirli bir hal alır.

Nefes darlığı : Başlangıçta iş yaparken (eforla) ortaya çıkan nefes darlığı, hastalığın ilerlemesiyle istirahattede görülmeye başlar.

Dudaklarda morarma: Hastalarda oksijen alışverişi bozulduğunda ortaya çıkar. Genellikle hastalığın ilerlemiş safhalarında görülür.

HASTALIĞIN TANISI :

Hastalığın kesin tanısı için doktor muayenesi yanında akciğer röntgeni ve özellikle nefes darlığının derecesini ölçmeye ve takibine yarayan solunum fonksiyon testlerinin yapılması önerilir.

TEDAVİ :

Öncelikle sigara içiminin bırakılması gereklidir. Bunun yanında konuyla ilgili hekimin düzenleyeceği havayollarındaki daralma ve iltihabı giderici ilaçlar, bronslardaki enfeksiyonun giderilmesi için uygun antibiyotik ve balgam yumuşatıcı ilaçların alınması gerekir. Günümüzde özellikle inhalasyon yoluyla (solunumla) alınan ilaçlar hastalığın tedavisinde geniş oranda kullanım alanı bulmaktadır..

KORUNMA

Sigara içiminin kesilmesi yanında tekrarlayan viral solunum yolları enfeksiyonlarının kötüleştirici etkilerinden dolayı, hastaların sonbahar aylarında grip aşısı yaptırmaları uygundur.

ÖZETLE ;

- Haftanın çoğu günlerinde öksürüyorsanız,

- Haftanın çoğu günlerinde balgam çıkarıyorsanız,

- Nefesiniz yaşıtlarına göre daha çabuk kesiliyorsa,

- Sigara içiyorsanız,

- Kırk yaşın üzerindeyseniz.

Yukarıdakilerden birkaçı sizde mevcutsa Kronik bronşit açısından inceleme yaptırmak üzere bir doktora başvurmanız yerinde bir karar olacaktır.

Yazarımız Araştırmacı - Yazar Yılmaz Akkılıç'ın yazdığı
4 Ciltlik
BURSA ANSİKLOPEDİSİ
Gazetemizde satılmaktadır.
Gemlik Körfez Günlük Siyasi Gazete
İstiklal Cad. Bora Sok. Akbank Aralığı
No : 3/B GEMLİK
Tel : (0.224) 513 17 97

STÜDYO Prestij
Fotoğraf Dünyasında çok şey değişti
Düğün & Nişan & Kına
Sünnet Fotoğraf Çekimleri
ve albümleri yapılır.
Vesikalık ve her türlü
resimleriniz için bize uğrayın.
FARKI YAŞAYIN
Özel günlerinizde video çekimleri ve CD'ye kayıtları yapılır.
Mehmet Mülazımoğlu
İstiklal Cd. Bora Sokak Akbank Aralığı No : 3 - A GEMLİK
Tel & Fax : (0.224) 513 94 94 Tel : (0.224) 514 94 94

DOĞUŞ FEN DERSHANELERİ
"Her zaman bir adım önde"

YAŞAMIN İÇİNDEN

Sıtkı Hayıroğlu
Emekli Öğretmen

Eğitimde Verimlilik

Eğitimde verimliğin artması için sağlam bir temeli ihtiyaç vardır. O temelde başta sağlam atılmalıdır. Eğitimin başı da ilkokuldan başlar.

İlkokul birden ikiye geçmesinde çocuğun her hali değerlendirilmeli, hele mezun olma da ince elekten geçirilmeli. Öğretmenlerin hepsinin de fakülte mezunu olması, aynı zamanda öğretmenlik mesleğine yatkın olarak imtihanla alınmalı. Böyle olunca eğitimde temel atılımı, orta, lise devamla üniversiteye gerçek aday belirlenmiş demektir.

Demek ki birinci etkin öğretici olmanın tam eğitimli, yetişmiş, baştan bağlayıcı olması, ikinci etkende, veli (anne-baba) onlarda evladını tanımalı, bilmeli. Kendi bildiğine bırakmamalı, okulla, öğretmenle devamlı irtibat kurmalı.

Üçüncü etkende, eğitime politika, siyaset **"Aman ha... hiç mi hiç"** girmemeli. Dördüncü etkende, tembel öğrenciye daha da tembelleştiren bakanlık genelgeleri (şartsız kurallar) bu kuralların kaldırılması.

Beşince etkende disiplin kurulları. Nedir bunlar? Sözde disiplini sağlayan kuruluslar. Aksine burada disiplin sağlanamadığı gibi daha da bozuluyor. Neden? Nedeni meydana. Öğretmene karşı gel, sigara iç, kumar oyna, kopya çek "Ar, namı tertemiz" deyimi okula gel. Kurulda hepsini af et. Bu ne demek oluyor? Olur mu böyle şey. Haklı olan hakkını almalı

Kurunun yanında yaşta yanmamalı Hak yerini bulmalı.

Öğretim-eğitim birbiriyle kaynaşmış ayrılmayan bir kavramdır. Herhangi bir işin öğretilmesi eğitimle başlar. Eğitimsiz öğretim, çimentosuz harca benzer. Yapılan binalar her an yıkılıp, yokalabilir. Eğitimsiz öğretimde öyledir. Verimde olmaz, başarı da.

Öğretilen bir işin insanlığa nasıl faydalı olacağı ancak eğitimle belirlenir. Mesela, basit bir misal verelim. İyi bir futbolcu demek için, sigara, içki içilmeyecek, kumar oynanmayacak, büyüklere saygılı, küçüklere karşıda sevgili olunacak. Ondan sonra da topa şöyle vurulur, böyle vurulur. Gol ellede ayakla da kolaylıkla atılır. Nasıl? İşte şöyle.. böyle..

Her iş böyle başlayıp ve de böyle devam etmelidir ki yararlı olsun.

Gelelim eğitimimizdeki başarının sırrına. Eğitimde aranılan ne? Nedir bu verimlilik? Hangi sahada olursa olsun başarılı, insanlığa faydalı olabilir? **Bu düğümler çözülmedikçe hiç bir şey almaz, ve de hiçbir sorun çözülmez.**

Eğitimde **verimlilik** işte böyle aranmalı.

NÖBETÇİ ECZANE

11 Mart 2003 Salı

YASEMİN ECZANESİ

Deprem sonrası yapılacaklar!

Yanıklarda ilkyardım

❒ Soğuk musluk suyu ile ağrıyı azaltın.

❒ Hastanın takılarını çıkartın (daha sonra oluşabilecek şişlikler nedeniyle çıkarmak zorlaşabilir)

❒ Oluşan kabarcıkları patlatmayın

❒ Yanan kısımların üzerini temiz gazlı bezle kapatın hiçbirşey sürmeyin

❒ Hastanın bilinci yerindeyse bol su içirin

❒ Yanık yüzeyine diş macunu, salça, yoğurt gibi maddeler kesinlikle sürülmemelidir.

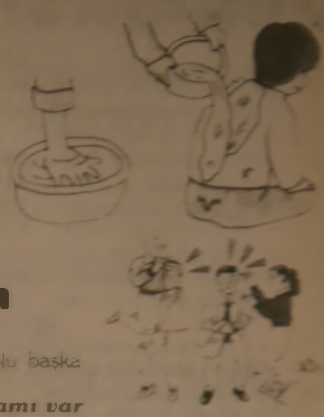

Yaralanmalarda ilkyardım

❒ Kanama varsa kontrol edin.

❒ Yaranın kirlenmesini önleyin.

❒ Varsa kopan parça korunur (ıslak gazlı geze sarılıp naylon torbaya konulur)

Bu torbada içi buz dolu başka bir torbaya konulur.

Devamı var

Bursa Valiliği Afet Yönetim Merkezi tarafından hazırlanan 'Dikkat Deprem' adlı kitaptan alınmıştır

Yasemin Mobilya

DEĞİRMENCİOĞLU Mobilya ve Koltuk Çeşitleri

❒ Yatak Odası Takımları
❒ Oturma Odası Takımları
❒ Misafir Odası Takımları
❒ Yemek Odası Takımları
❒ Kanepeler
❒ Abajur Çeşitleri
❒ Zigon Sehpalar

Yeni işyerimizde zengin mobilya çeşitleri ile hizmetinizdeyiz....

Gazhane Caddesi No : 21 (Eski Uzunlar Tic. Ayşaz Bayii)

Tel : (0.224) 512 20 20 GEMLİK

GEMLİK REHBERİ

❒ GEREKLİ TELEFONLAR

İtfaiye	110
Polis İmdat	155
Jandarma İmdat	156
Jandarma K.	513 10 55
Polis Karakolu	513 18 79
Gar. Kom.	513 12 06

❒ KAYMAKAMLIK

Kaymakamlık	513 10 51
Kaymakamlık Ev.	513 10 52
C. Savcılığı	513 10 53
C. Savcı Yard.	513 29 54
Emniyet Müdürlüğü	513 10 28

❒ ULAŞIM

Uludağ Turizm	513 12 12
Aydın Turizm	513 20 77

❒ HASTANELER

Devlet Hastanesi	513 92 00
SSK Hastanesi	513 23 29
Mer. Sağ. Ocağı	513 10 68

❒ TAKSİLER

Körfez Taksi	513 18 21
Çınar Taksi	513 24 67
Güven Taksi	513 32 40
Gemlik Taksi	513 23 24
Manastır Taksi	514 35 50

❒ RESMİ DAİRELER

TEK Arıza	513 20 66
TEK İşletme	513 45 03
Turizm Der.	513 12 74
Spor Salt.	514 00 95
Orm. Böl. Şf.	513 12 96
Milli Eğt. Md.	513 11 74
Halk Eğt. Mrk.	513 18 46
Halk Kütüp.	513 10 23
As. Sb.	513 10 25
Karayolları	513 10 05
Liman Bşk.	513 12 95
Mal. Md.	513 10 95
Nüfus Md.	513 37 42
Özel İd. Md.	513 15 07
Tapu Sic. Md.	513 13 14
Müftülük	513 14 11
Gümrük Md.	513 10 42
Tekel Md.	513 11 64
Ver. Da. Md.	513 31 60
İlçe Tar. Md.	513 11 96
İlçe Seç. Md.	513 77 73

❒ BELEDİYE

Santral	513 45 21-23
Başkanlık	513 45 20
Zabıta	513 24 32
Otobüs İşlet.	513 45 21-122
Su İşletmesi	513 45 21-115
İtfaiye	513 23 25
Muhasebe M.	513 45 21-182
Yazı İş. Md.	513 45 21-111
Su Arıza	Yalnız 185

❒ GEMLİK ŞOFÖRLER VE OTO. ODASI BAŞKANLIĞI

Ambulans	0.532 4868116
Kurtarıcı	0.533 2556505

❒ GEMLİK MUHTELİF ESNAF VE SANATKARLAR ODASI

Ambulans	0.532 5716757

❒ UÇAK

Türk Hava Yolları	224 06 72
Şafak Havacılık	245 90 82
Havalimanı	286 50 01

❒ DENİZ OTOBÜSÜ

Bursa	256 77 94
Mudanya	544 30 60
Yenikapı	(212) 516 12 12
Yalova	(226) 811 13 23

❒ VAPUR

Yalova	(226) 814 10 20

❒ FERİBOT

Topçular	(226) 363 43 19
Eskihisar	(262) 655 60 31

❒ OTOBÜS

Şehirlerarası Oto. Term.	261 54 00 (19 Hat)

❒ TÜP DAĞITICILARI

Aygaz	513 12 95
Opgaz	514 17 00
Tekgaz	513 16 37
Ocakgaz	513 16 37
Ergaz	513 88 43
İpragaz	513 22 59
Habeşgaz	513 45 46
Ülkügaz	514 28 41
Yeni Ülkügaz	513 65 00
Alrugaz	513 40 95
BP Gaz	514 59 81

Gemsaslılar yol istiyor

Birinci sayfanın devamı

Gemlik'in karayolu ağının Serbest Bölge'nin kurulmasından sonra, daha da önemli hale geldiğini, Gerek iç Anadolu'ya gerekse Ege ve İstanbul ile olan ticari ilişkiler açısından mevcut yolun yetmeyeceğini, Serbest Bölge yolunun da mutlaka devlet tarafından düzenleme yapılması gerektiğini söyledi.

Demirel, konuşmasında **"Asıl sorun bu bölgenin demiryolu ile Türkiye'nin her bir yanına bağlanmasıdır.**

Devlet Planlama Teşkilatı bu yıl Bursa İstanbul yoluna bile yatırım payı ayırmadı.

Ancak, ben Gemlik Serbest Bölge yolu konusunu ele alacağım ve bu yolun yapılması için çaba harcayacağım" dedi.

Öte yandan Gemlik Ticaret ve Sanayi Odası Başkanı Kemal Akıt'ta Borusan Serbest Bölge yolunun özel sektöre ait bir yol olduğunu, kapasitesinin yetersiz olduğunu ve mutlaka devlet yolu haline getirilmesi gerektiğini söyledi.

Akıt, konuyla ilgili olarak çeşitli girişimleri bulunduğunu ancak, bugüne kadar hiçbir olumlu sonuç alamadıklarını belirtti.

Kemal Akıt

Güne Bakış

Kadri Güler

gemlik_korfez@yahoo.com

Gemsas yolu

Birinci sayfanın devamı

Yaz aylarında dolan, kış aylarında ise daha [illegible] emeklilerin ve hafta sonu evlerine gelenlerin [illegible] Gemsas.

Gemsaslılar, Gemlik ve Bursa'ya gidebilmek [illegible] kullandıkları yoldan yakınıyorlar ve yolun tehlikeli [illegible] içeren dilekçeleri, ulaşabildikleri her resmi kuruma [illegible] göndermeyi sürdürüyorlar.

Bu yol Gemsaslıların çilesi değil elbet.

Bursa asfaltından Borusan'a kadar [illegible] yol, BP ve Borusan'ın özel yolu.

Bir zamanlar BP ve Borusan'la başlayan sanayileşme, bugün burayı, Bursa'nın en önemli sanayi limanı bölgesi yaptı.

Yolun önemi, Serbest Bölge'nin kurulmasıyla [illegible] da arttı.

Artık, bu yol üzerindeki ağırlığı çekmiyor.

Serbest Bölgenin, bölgenin ekonomisine [illegible] cegi canlılığı düşünürsek, bu yolun özelliğinin [illegible] erdinlerek, bir an önce Karayolları Bölge Müdürlüğü [illegible] ağının içine alınmalı.

CHP Bursa Milletvekili Kemal Demirel, Bursa'ya demiryolu getirmek için yıllardır büyük mücadele [illegible] rıyor. Bugün, TBMM Ulaştırma Komisyonu üyesi [illegible] Kendisiyle yaptığım görüşmede, Gemlik'in demiryolu ile [illegible] lu bağlantısını karayolu ve demiryolu ile [illegible] si gerektiğini söyledi ve parlamentoda bunun [illegible] lısacağına söz verdi.

Yerel siyasilerin de bu konuyu [illegible] gereken en önemli konular arasında olduğunu [illegible] malı ve parlamentodaki diğer milletvekillerine [illegible] Altan Karapaşaoğlu na- iletmeleri gerekir.

Yol sorunu yalnız, Gemsaslıların değil, Gemlik'in de sorunu.

ELEMAN ARANIYOR

Gazetemizin İlan ve Reklam Servisi'nde profesyonelce çalışacak yetenekli BAY veya BAYAN elemanlar aranıyor.

GEMLİK Körfez GÜNLÜK SİYASİ GAZETE

Müracaatların şahşen yapılması rica olunur.
İstiklal Cad. Bora Sok. Akbank Aralığı
(Stüdyo Prestij yanı) No : 3 / B GEMLİK

KAŞE ve MÜHÜRDE BEKLEME YOK!..

Matbaamızda Bilgisayar Sistemiyle Kaşe ve Mühürleriniz 30 dakikada yapılır.

BİR TELEFON YETERLİ!

KÖRFEZ OFSET

İstiklal Cd. Bora Sk. (Akbank Aralığı) No : 2
Tel: (0.224) 513 17 97 GEMLİK

TÜRKİYE EMEKLİ ASTSUBAYLAR DERNEĞİ (TEMAD) BAŞKANLIĞINDAN OLAĞAN GENEL KURUL İLANI

Derneğimizin olağan genel kurul toplantısı aşağıdaki gündeme göre 13 Nisan 2003 Pazar günü saat 14.00'de Balıkpazarı 1 Nolu Cad. Yüksel Apt. Altı 42 Nolu dernek lokalinde yapılacaktır.

Alaeddin TERZİ
Gemlik İlçe Başkanı

GÜNDEM :

1- Yoklama ve başkanın toplantıyı açış konuşması, divan teşekkülü
2- Atatürk, Şehitler vefat etmiş meslektaşlarımızın anısına bir dakikalık saygı duruşu
3- Gündemin okunup oya sunulması
4- Yönetim kurulu çalışma ve mali raporu ile denetleme kurulu raporunun okunması
5- Raporlar müzakere edilmesi
6- Yönetim ve denetleme kurullarının ibrası
7- Üye aidatlarının belirlenmesi
8- Tahmini bütçenin görüşülmesi ve oylanması
9- Yönetim kurulunca genel kurula sunulan teklifin görüşülerek karar bağlanması
10- Dilek ve temenniler.
11- Yeni yönetim, denetleme ve disiplin kurullarının seçimi 12- Kapanış.

Sizden Aracınıza, Pirelli'den Size Hediye!

Şimdi Pirelli lastikleri hediyeli!

21 Şubat - 31 Mart 2003 tarihleri arasında 4 adet Pirelli oto lastiği alan herkese 1 adet Pirelli Mont hediye.

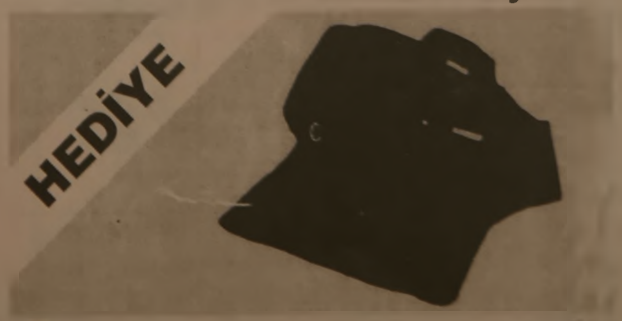

Siz de en yakın Pirelli Yetkili Satıcısı'na uğrayın, kontrolünüz altındaki gücün keyfini yasayın

PIRELLI

KONTROLSÜZ GÜÇ GÜÇ DEĞİLDİR

ÖZKAYA OTOMOTİV Turizm Ltd. Şti.

Hisar Mah. Körfez Baytaş Sitesi A Blok No: 2
Tel : (0.224) 513 73 93 Fax : 514 40 44
GEMLİK

OTO GAMZE

Elektrik Aksamı Filtre
Dorse Aksamı Civata

TOFAŞ RENO VOLVO SCANIA ANADOL

BMC FATİH DODGE KARGO FORD

Tahir DOLAŞKAN

Gemlik Girişi Baytaş Apt. Altı No : 42 GEMLİK
Tel : (0.224) 514 59 37 Cep Tel : (0.546) 586 00 42

GEMLİK

GEMLİK'İN İLK GÜNLÜK GAZETESİ

Körfez

TARAFSIZ SİYASİ GAZETE

12 Mart 2003 Çarşamba

FİYATI : 200.000. TL.

Hesaplı Alışveriş için

İNAN

ALIŞVERİŞ MERKEZİ'ne

Uğrayın...

Manastır Mevkii - GEMLİK

Tel : (0.224) 514 53 09 Fax : 514 53 10

Siirt seçimlerine katılan AKP Genel Başkanı Tayyip Erdoğan'ın bugün hükümeti kurması bekleniyor

59. hükümet kuruluyor

AKP Hükümeti iki başlıktan kurtuluyor. Dün, Abdullah Gül'ün kurduğu 58. hükümet istifa etti. Cumhurbaşkanı Ahmet Necdet Sezer, Siirt seçimleriyle milletvekili seçilerek, parlamentoya giren Recep Tayyip Erdoğan'dan hükümeti kurmasını isteyecek. 59. Hükümetin bir iki gün içinde kurularak, göreve başlaması bekleniyor.

Pazar günü Siirt'te yapılan milletvekili seçimlerinde, Milletvekili seçilen AKP Genel Başkanı Recep Tayyip Erdoğan, şimdi Başbakanlık için saatleri sayıyor.

58. hükümetin AKP'li Abdullah Gül tarafından kurulmasından sonra, AKP Genel Başkanı Tayyip Erdoğan'ın milletvekili olmaması nedeniyle, parlamentoya girememesi, iki başlı bir hükümetin doğmasına yol açmıştı.

MEŞRULAŞTI

Anayasa'da yapılan değişikliklerden sonra seçilebilme hakkını elde eden AKP Genel Başkanının, 9 Mart 2003 Pazar günü yapılan Siirt seçimlerinde, Milletvekili seçilerek tezkeresini almasından sonra, Türkiye'de yeni bir dönem başlıyor.

Başbakan Abdullah Gül, Tayyip Erdoğan'ın başbakan olmasına olanak sağlamak için, dün istifasını Cumhurbaşkanı Ahmet Necdet Sezer'e sundu.

Sezer'in hükümetin istifasını kabul etmesinin ardından, yeni hükümeti Tayyip Erdoğan'a vermesi bekleniyor.

59. Cumhuriyet Hükümeti, AKP Genel Başkanı Tayyip Erdoğan tarafından kurularak, meclisten güvenoyu aldıktan sonra çalışmalarına başlayacak.

GÜNDEM YÜKLÜ

Hükümetin güvenoyu almasının ardından, ikinci tezkere konusu ivedilikle TBMM'sinin gündemine gelecek.

Birleşmiş Milletler kararı olmasa da, Irak'ı vurmaya kararlı olan ABD ve müttefikleri ile birlikte hareket etme kararı içinde olan AKP Hükümeti, ABD'li askerlerin Türkiye'de 3 ay konuşlanması, Türk Silahlı Kuvvetleri'nin Irak topraklarına girmesi için meclisten karar çıkarma gayreti içinde olacak.

Abdullah Gül, AKP Genel Başkanı Recep Tayyip Erdoğan'ın basbakan olması için istifa etti.

Güne Bakış

Kadri Güler

gemlik_korfez@yahoo.com

Tayyipli günler başlıyor

AKP'liler sonunda, genel başkanlarını başbakan olarak görecekler.

Evet sevgili dostlar, Türkiye Cumhuriyeti'nin 59. hükümeti kurulmak üzere..

Vekalet ile yürütülen 58. AKP hükümeti, Tayyip Erdoğan'ın milletvekili olabilmesi için yasal zeminin hazırlamasından sonra, Erdoğan Milletvekili seçilerek, AKP'nin ve ülkenin yönetiminde tek söz sahibi olma hakkını verdi.

Vekaletle de olsa, Abdullah Gül, **ılımanve demokrat** görüntüsüyle üçbuçuk ay da olsa ülkenin başbakanlığını yaptı.

Tarihte çok kısa başbakanlık, (sadrazamlık) yapan pek çok siyasi gördük.

Cumhuriyet tarihimizin en kısa süren hükümetlerinden biriydi 58. hükümet..

Artık Tayyip Erdoğanlı günlere alışacağız.

AKP Genel Başkanı ve Başbakan Erdoğan, koltuğuna oturmadan, sorunlar yumağını da kucaklayacak.

Allah yardımcısı olsun.

Basta, meclisten geçiremediği **tezkere** sorunu yeniden meclise taşıyacak

Devamı sayfa 6'da

GEMSİAD'dan Vergi Barışı konulu panel

Gemlik Sanayici ve İşadamları Derneği yeni yönetimi il çalışmalarında **"Vergi Barışı Yasası"** ile ilgili olarak panel düzenledi.

GEMSİAD Yönetim Kurulu adına gazetemize açıklamada bulunan Ahmet Avcı, yürürlüğe giren **"Vergi Barışı Yasası"** ile ilgili olarak, vergi mükelleflerini aydınlatmak amacıyla, 14 Mart Cuma günü, Esnaf Kefalet Kooperatifi Konferans Salonu'nda bir panel düzenlediklerini söyledi.

Yeminli Mali Müşavir Mahir Gencer'in konuşmacı olarak katılacağı panel, saat 18.00 de başlayacak.

Balık Hali'nin gülleri hamsi ve istavrit

Balık azaldı

Gemlik Körfez'inde son günlerde balık çeşit ve üretiminde büyük azalmanın yaşandığı gözlendi.

Dün sabah, Gemlik Balık Hali'ne gelen balıkların büyük çoğunluğunun hamsi ve istavrit olması, balık komisyoncuları ile satıcıları da memnun etmedi.

Körfez'de sürdürülen trol ile balık avcılığının balık üretimini düşürdüğünü söyleyen komisyoncular, trol ile daha ciddi bir şekilde mücadele edilmesini istiyorlar.

FİYATLAR YÜKSEK

Balık Hali'nde bir kasa hamsi, dün 15 milyon liradan satılırken, bir kasa istavrit balığı 20 milyon liradan alıcı buldu.

Hale dün gelen kefal ve zargana balıkları zor satılırken, ilgi hamsi ve istavrit balığına idi.

Körfez'de ender yakalanan birkaç kofana ise, kilosu 17 milyon liradan satıldı.

Buluşma

Gürhan ÇETİNKAYA

Ağaç dikin, Sizin de dikili bir ağacınız olsun!

Orman çok sayıda bitki ve hayvanlardan oluşan yaşama birliğidir. Bu birliği korumak ama önce zarar vermemek gerekiyor.

İnsanoğlunun kendini doğadan üstün görme dürtüsü buna koşut ormanların yok olması toprak, hava ve su arasındaki ekolojik dengeyi bozdu.

Gittikçe azalan ormanlar, nesli tükenen hayvanlar, kirlenen denizler, tükenen su kaynakları hep insanoğlunun akılalmaz hırsının sonuçları!

Bir zamanlar insanoğlu doğaya karşı savaş veriyordu.

Şimdi doğa insana karşı kendini koruma savaşı veriyor.

Nasıl da doğayı yendik ama değil mi?

Oysa kaybeden orman mı? Doğa mı?

Bence bu savaşın kaybedeni tek : **İnsanlık.**

Ama hiç farkında değiliz.

Günü kurtarmaya dönük çabalar, kısa vadeli planlar geleceği ciddi anlamda tehlikeye düşürüyor.

Dünya sürekli yenileniyor. Yeniden yapılanıyor. Önemli olan bu döngüye karışmamak. Ormanı yakmak, ormanı yok etmek, doğanın dengesini bozmak bir yumurtayı kırmak gibidir. Onarımı olanaksızdır. Yeniden başlamak gerek. Uzun soluklu bir çaba...

Orman sınırlıdır. Doğa sınırlıdır. Onları tüketmeden kullanıp gelecek kuşaklara aktarmalıyız.

Hem korumalıyız, hem de üretmeliyiz.

Onun için.

Haydi ağaç dikmeye...

İster kazmanızı, küreğinizi alıp kendi ağacınızı kendiniz dikin. İsterseniz konuyla ilgili sivil toplum kuruluşlarıyla işbirliği yapın.

Ya da **Umurbey Belediye Başkanı Fatih Mehmet Güler'in** çağrısına kulak verin.

Ne diyor Sayın Başkan :

"Ellerinizle diktiğiniz bu fidanlar, gelecekte çocuklarımıza bırakacağımız en güzel miras olacaktır. Umurbey Belediyesi'nin 50 nci yıl kutlama etkinlikleri içine aldığımız fidan dikme gününde Gemliklileri ağırlamaktan büyük mutluluk duyacağız."

Mutlaka ağaç dikin.

Dikin ki sizin de **dikili bir ağacınız** olsun.

Güvenli yarınlarımız için.

GEMLİK Körfez GÜNLÜK SİYASİ GAZETE

Yıl : 30 SAYI : 1487
Fiyatı : 200.000 TL. (KDV Dahil)
Sahibi : Kadri GÜLER
Yazı İşleri Müdürü : Serap GÜLER
İstiklal Cad. Bora Sok. (Akbank Aralığı) No : 3/B
Tel : 513 17 97 Fax : 513 35 95 GEMLİK
Basıldığı yer : KÖRFEZ OFSET
Matbaacılık -Yayıncılık - Reklamcılık Tesisi
İstiklal Cad. Bora Sok. Demir Apt No : 3/B GEMLİK
(Dini Bayram Günleri ve Pazar Günleri yayınlanmaz)

Serbest Kürsü

Avukat
Fehmi KARACAN

Bir Fotoğraf Sergisi

Bundan birkaç sene önce Belediye Sergi Salonu'nda eski Gemlik'e ait fotoğraf sergisi açılmıştı. Elinde eskiye dair fotoğraf bilinen kişilerden toplanan fotoğraflar, bu sergiden halka sunulmuştu. Sergiyi gezerken Gemlik Lisesi'nin bulunduğu yerdeki Hükümet Konağı'nı, Balıkçılar Çarşısı'nın önünde olan Belediye binasını, Çarşı Meydanı'ndaki karakol binasını gördüm. Bu fotoğraflarda aynı zamanda çocukluğumu ve gençliğimi de buldum. Belirttiğim bu binalar mimari özelliği ve kişiliği olan binalardı. Kimisi yandı, kimi yıkıldı, geriye sadece fotoğraflardaki görüntü kaldı.

Fotoğraf sergisindeki bir fotoğraf beni çok etkilemiştir. Bu fotoğraf; şimdiki parkın ilk yıllarını, ilk fidan dikilmesini, ilk taşların konmasını gösteren fotoğraftı. Parkımız seneler önce, sevgiyle, ümitle yeşertilerek, bu günlere bizlere sunulmuştur. Yaşları 40-50 yi aşanlar bilirler ki, çoçcukluğumuzun, gençliğimiz en güzel yerlerinden birisi parktı. Parkımız yemyeşil ve tertemizdi. Bu parkta görevli bir bahçıvanımız vardı, kendisi çok titiz ve çok çalışkandı. Parktaki bütün çiçekleri, fidanları, gülleri, ağaçları diker, bakımlarını yapardı. Aynı zamanda parkı yaramaz çocuklardan da korurdu. Onun sayesinde parkımız en bakımlı, en güzel günlerini yaşamıştır. Küçük olan parkımızda her türlü çiçek, bitki mevcuttu.

Bu park içinde biz çocukların en çok ilgisini çeken iki adet oval havuzdu. Havuzun ortasındaki fıskıyeden su içmek cesaret işiydi. Aynı zamanda iki büyük tehlikesi vardı. Birisi bahçıvana yakalanmak, diğeri de ayağı kalıp havuza düşmekti. Havuzu daha da ilginç kılan içindeki kırmızı ve siyah balıklardı. Bunları seyretmek ve balıklara çekirdek-nohut atmak için özelikle giderdik. Havuzların her iki ucunda bulunan salkım söğütler hem havuza hem de etrafında oturanlara tabii bir güzellik sunuyordu.

Seneler geçti, bahçıvan öldü. Onunle birlikte parkta yavaş yavaş ölmeye terkedildi. Önce parkı daha güzel, daha modern yapacağız diye söğüt ağaçları kesildi, sonra havuz ve fıskıyeleri kırıldı, balıklar öldü. Hatta parkı çevreleyen tabii yeşil süs çitleri (lükstrüm) sökülüp atıldı. Yerlerine demir parmaklıklar yapıldı. Bu çalışmaları yapan zamanın Belediye Reisi inanılmaz bir şey daha yaptı. Parkın içine kocaman bir kepçe-eder soktu. Kepçe [illegible]ğa her dalışında çam ağaçlarının, süs [illegible]lerinin, mazıların köklerini parçaladı, çiçekleri, şimşirleri ezdi. Daha sonra bu nedenle çok nadide çamlar, güller kurudu. Parkın etrafında bulunan çınar ağaçları kesildi. Belediyemizin son uygulamalarıyla park ile kütüphane arası tam bir otogar-garaj şekline dönüştürüldü. Gemlik-Bursa otobüslerine yer açmak için parkın içine doğru cep şeklinde bir girinti yapılarak tarihi çınar ağaçları otobüs tekerlekleri altında ezildi. Neticede herbiri bir anıt olan bu çınarlarından ikisini kuruttuk. Çınar ağaçlarının kuruması, kurumasına sebep olunması ve kimsenin bunun üzerinde durmaması çok acıdır. Hele parkın içinde kuruyan cam ağaçlarının yerine yeni fıstık çamları dikileceğine, kuruyan bu çamları sarmaşıklarla örtmeye çalışmak garip ve hatta komik bir uygulamadır.

İşte fotoğraf sergisindeki bir fotoğrafın bizleri alıp getirdiği bu noktada sadece hüzün var. Parkın ve çevresinin bugünkü görüntüsü; geçmişin değerlerine, mirasına, kültürüne, parkı bize hediye edenlerin emeğine salgısızlıktır. Bu parkı seneler önce yeşertenlere, kendisinden sonraki nesillere güzellikler bırakanlara şükran borçluyuz.

Herbirine Allahtan rahmet dilerim

GEMLİK Körfez TARAFSIZ SİYASİ GAZETE 'sine

VERECEĞİNİZ İLAN ve REKLAMLAR KAZANDIRIR

1 AYLIK PAKET REKLAM

100 milyon + KDV

BİR TELEFON YETERLİ

Tel : (0.224) 513 17 97

Coşkunlar Beko ikinci mağazasını açıyor

Esat Coşkun ve oğullarının işletmekte olduğu Coşkunlar Ticaret Coşkunlar Telekom Ltd. Sti. ve İpek Gemlik Bayii yeni bir mağazaya daha kavuşuyor.

İlçenin Balıkpazarı, Halitpaşa, Demirsubaşı, Kayhan, Osmaniye ve Cumhuriyet Mahallesi'nde oturan vatandaşlara daha yakın olmak için Kayhan Mahallesi, 1 Nolu Cadde üzerinde ikinci Beko ve Turkcell ürünlerinin pazarlamasının yapılacağı bir mağaza açılıyor.

Mağazanın dekorasyon çalışmalarının bir aydır sürdürüldüğünü söyleyen Esat Coşkun, **"Biz Beko'nun çevrede en büyük bayilerinden biriyiz. Beko, kendi standlarını, kendi iç mimarlarının çizdiği planla sunarak malını satıyor. Bu nedenle çok titiz bir çalışma yapılıyor. Zemin renklerine kadar herşey Beko tarafından belirleniyor. Bize uygulatmak kalıyor.**

Gemlik'in en eski beyaz eşya satıcısı olarak, hergün büyüyen ilçemize daha yaygın hizmet verebilmek amacıyla, yeni bir işyerini daha hizmete sunup, çok kısa bir zaman içinde ikinci BEKO mağazamızı açacağız." dedi.

Belde Sitesi 10 gündür susuz

Kış ortasında susuz kalınır mı kalınır. Cumhuriyet Mahallesi'nde bulunan Belde Sitesi sakinlerinin bir bölümü, tam 10 gündür su sıkıntısı çekiyorlar.

Site sakinleri, Belediye su işlerinin çalışmalarına karşın, suların basınçsız gelmesi yüzünden, büyük bir çoğunluktaki üst katlara su çıkmadığını söylüyorlar.

Su kaçağının bulunması için çalışmalar devam ediyor.

SULAR KESİLECEK

Öte yandan ilçemizin bazı mahallelerinde su şebekesinde bakım yapılacağı için suların akmayacağı duyuruldu.

Dün Belediye Başkanlığı'ndan yapılan açıklamada, Hamidiye Mahallesi, Dr. Ziya Kaya Mahallesi, Osmaniye Mahallesi TEDAŞ'ın bakım yapması nedeniyle bugün bu semtlerde suların kesileceği ve vatandaşın önlem alması istendi.

TAŞI GEDİĞİNE

İnan Tamer

Yaşam ile Ölüm Arası...

Tüm Türkiye'deki Camilerde Cuma hutbesinin konusu "Yaşam ile ölüm arasındaki çizgi" idi. Ölümün, insana çok yakın olduğu bilinen gerçek. Savaş, büyük olasılıkken, bu konunun seçilmesinin alemi ne? Savaştan korkmayın! Bir gün nasıl olsa öleceksin, Savaşarak öl! mesajı verilmek mi isteniyor topluma?

TATLI SERT

Erol GÜRÇAY

Düşman Kim

Hani bir deyim var.

"- Gözüne kestiriyorsam dövmeyi dene"

"- Kestiremiyorsan, dost ol"

Başlangıçta bu deyim, **biraz şiddeti çağrıştırıyor gibi.**

Ama. İkinci cümle diplomasi kokuyor.

İnsana **uzlaşmayı öğütlüyor.**

Türkiye bunu bir türlü **yapamıyor.**

En son söyleyeceği şeyi, en başta söylüyor.

Konulara çok **gözükara giriyor.**

Anında **savaş ilan ediyor.**

Kendini rahatsız eden, **her şeyi savaş sebebi sayıyor.**

Peki. **Neden** böyle oluyor.

Çünkü her olaya asker gözlüğü ile bakıyor.

Diplomasiyi seçmiyor.

Seçtiği konularda da, başarılı olamıyor.

Grup çalışmasını sevmiyor.

Komşularla diyolag kurmayı denemiyor.

Komşularla, **sadece ticari işleri geliştirmek yetmez.**

Diplomasiyi de geliştirmek gerekir.

Hatta diplomasiyi geliştirmekten daha önemlidir.

Komşunun rejimini sevmeyebilirsin.

Yaşam tarzını **beğenmeyebilirsin.**

Ama. **Aynı coğrafya da yaşıyoruz.**

Ortak sorumluluğumuz var.

Güzel günlerde birbirinizi hatırlamasak da, sıkıntılı günlerde **diyalog kurmalıyız.**

Birbirimizi desteklemeliyiz.

Ortada **bir gerçek var.**

Artık bu coğrafyada **Amerika ile komşu olduk.**

İsrail yakın gelecekte, Amerika'nın **Ortadoğu Bölge sorumlusu olacak.**

K. Irak'lı kürtlerde, bu yapılarına içine de Amerika tarafından **kullanılacak.**

Hedef sadece petrol değil.

İşin içinde **su da var.**

Dicle ve Fırat da var.

Amerikalı ünlü **romancı Norman Maier,** bir makalesinde böyle diyor.

Böyle bir ortamda, **biz K. Irak'ta bir Kürt devleti kurulmasını savaş sebebi sayıyoruz.**

Savaş kiminle olacak.

Bunu açıklarken her defasında **uzun uzun düşündük mü.**

Amerika'da, bu ülkeyi yöneten her 100 kişiden (32) si yahudidir.

Amerika'yı yöneten **20 kişiden (18)** daha önce **petrol ve silah tekellerinin yönetim kurullarında görev yapmıştır.**

Artık, cart-curt politikalarını bırakalım.

Kiminle top oynadığımızı iyi anlayalım.

GÜNÜN FIKRASI

Arkadaşsız ederiz. Ama komşusuz edemeyiz.

"Thomas Fuller"

Şef Erdinç Çelikkol emekli oldu

Gemlik Sanat ve Kültür Derneği Korosunun kurulduğundan beri çalıştırıcılığını yapan Erdinç Çelikkol, müzik çalışmalarına emekli olarak devam edecek.

Gemlik Belediyesi Sanat ve Kültür Derneği Türk Sanat Müziği Korosu'nun Şefi, Bestekar Erdinç Çelikkol, Bursa Belediye Konservatuvarından emekli oldu.

Türk Sanat müziğine sayısız besteler kazandıran Erdinç Çelikkol, Bursa da Türk Müziğine binlerce öğrenci yetiştirmenin yanında, besteleriyle de ünlü sanatçılarımız arasında yer alıyor.

TRT'de yüzlerce bestesi bulunan sanatçı, Gemlik, Orhangazi, Yalova ve İzmit'te de koro çalışmalarının sefliğini yaparak, bu kentlerde de sayısız kişiye Türk Sanat Müziğini sevdirdi ve sayısız konsere damgasını vurdu.

Sef, Bestekar Erdinç Çelikkol'un emekliğe ayrılması nedeniyle, Bursa Tayyare Kültür Merkezi'nde geçtiğimiz günlerde düzenlenen veda konserinde sevilen Türk Müziği sanatkarları sesleriyle katıldılar.

Erdinç Çelikkol'da konserde bestelerinden bir demet sundu.

Sef Erdinç Çelikkol, Gemlikteki çalışmalarını sürdürmeye devam edecek.

Sef Bestekar Erdinç Çelikkol

SAĞLIK SAĞLIK SAĞLIK SAĞLIK SAĞLIK

Sofranızdan pekmezi eksik etmeyin

Halk, pekmez için **"doğanın gönderdiği doktor"** der.

Ve kahvaltı sofranızdan eksik etmememiz gereken pekmezin yararları saymakla bitmez.

Hurma Pekmezi : Kalbe yararlı olan hurma pekmezi, şeker ve kolesterolü düzenliyor. Kan yapıcıdır. Göğüs hastalıkları ve karaciğer ile kemikleri kuvvetlendirir. Kısırlık ve sarılık için macun olarak da kullanılır.

Andız Pekmezi : Uçan yağ, helenin, inulin, meyve şekeri petkim ve recine içerir. Bronşit, öksürük, sarılık, kaşıntı egzama, mide bulantısı, akciğer ve karaciğer hastalıklarına iyi gelir.

Balgam ve idrar sökücüdür.

ELEMAN ARANIYOR

Gazetemizin İlan ve Reklam Servisi'nde profesyonelce çalışacak yetenekli BAY veya BAYAN elemanlar aranıyor

Körfez

Müracaatların şahsen yapılması rica olunur.
İstiklal Cad. Bora Sok. Akbank Aralığı
(Stüdyo Prestij yanı) No : 3 / B GEMLİK

Yazarımız
Araştırmacı - Yazar
Yılmaz Akkılıç'ın yazdığı
4 Ciltlik
BURSA ANSİKLOPEDİSİ
Gazetemizde satılmaktadır.

GEMLİK Körfez GÜNLÜK SİYASİ GAZETE

İstiklal Cad. Bora Sok. Akbank Aralığı
No : 3/B GEMLİK
Tel : (0.224) 513 17 97

STÜDYO Prestij
★★★★★
Fotoğraf Dünyasında çok şey değişti
Düğün & Nişan & Kına
Sünnet Fotoğraf Çekimleri
ve albümleri yapılır.
Vesikalık ve her türlü
resimleriniz için bize uğrayın.
FARKI YAŞAYIN
Özel günlerinizde video çekimleri ve CD'ye kayıtları yapılır.
Mehmet Mülazımoğlu
İstiklal Cd. Bora Sokak Akbank Aralığı No : 3 - A GEMLİK
Tel & Fax : (0.224) 513 94 94 Tel : (0.224) 514 94 94

T.C.
BURSA VALİLİĞİ
GEMLİK İLÇE MİLLİ EĞİTİM MÜDÜRLÜĞÜ'NDEN
İLAN

Gemlik Mesleki Eğitim Merkezi'nde kanun kapsamında olan meslek dallarında 50 saatlik tamamlama eğitimi açılacaktır. 10 Temmuz 2001 tarihinden önce adına vergi kaydı, oda kaydı olan ve ustalık belgesi olmayanların Gemlik Mesleki Eğitim Merkezi Müdürlüğü'ne müracaat etmeleri gerekmektedir.

NÖBETÇİ ECZANE
12 Mart 2003 Çarşamba
DEMİRİZ ECZANESİ

DOĞUŞ FEN DERSHANELERİ
"Her zaman bir adım önde"

YAŞAMIN İÇİNDEN

Sıtkı Hayıroğlu
Emekli Öğretmen

SEKRETERLİK

Her mesleğin kendisine özel, güzellikleri olur.

Mesleğin anlamı ne? Bir insanın, geçimini sağlamak için belli zamanlarda yaptığı iş.

Toplumun daha rahat, daha sağlıklı ve de daha bilinçli yaşabilmeleri için çeşitli meslekler vardır.

Yeri [illegible] m[illegible]lere ayrı ayrı köşemde değine[illegible]

[illegible] erliğin yeri geldi.

[illegible] sekreterlerin, samimisi, güler yüz[illegible] [illegible]masine pek rastlayamadım. Genel mü[illegible] [illegible]ük müsteşarlık gibi göze batan makam[illegible]da aramış bulamamıştım.

Sekreter denilince, bir kere akla bayan geliyor. Benim aklıma öyle geliyor.

Kısaca anıma değineyim :

Bir keresinde, bir tayin için Ankara'ya gitmem, bir Genel Müdürü görmem gerekti. Hanımda yanımda idi.

Genel Müdüre beraberce gittik. Kazık gibi sivri dilli, yontulmamış ahlat ağacı gibi, karşımıza dikildi bir adam. Bayan değil.

Genel müdürle görüşeceğimizi söyledik. Göremeyeceğimizden, görüşemeyeceğimizden dem vurdu. Bende ısrarla gireceğimden bahsettim. İnatlaştı yarma adam. Ben onu takmadan girmek istedim. Kalktı iteledi beni. Kavgamız büyüdü. Genel müdür, geldi gördü durumu.

Bu adam, bizi sizinle görüştürmüyor dedim.

Genel Müdür, bizi içeri aldı. Sekreterine haddini bildirdi.

Yıldırım telle tayin işimizi yaptı.

Böylesi bayan sekreterlerde oluyor ya. Ben, onları bir yana iterek örnek sekreterlerden bahsedeceğim.

Çeşitli kuruluşlarda, yetkili kişilerin sekreterleri olduğunu görüyoruz. Belediyelerde okul müdürlüklerinde, fabrika müdürlerinde, avukatlarının yazıhanelerinde. Buna benzer yerlerde sekreterler görülüyor. Bana göre buradaki sekreterlerin insana manen pek etkisi olmaz. Sineye çekilir. kabalıklar, adam sende!... içimizden der geçeriz.

Benim önemle üzerinde durmak istediğim sekreterlik :

DOKTORLARIN SEKRETERLERİ :

Ben, Gemlik'e gelir gelmez ilk tanıştığım Doktor Yüksel Ersoy oldu. Birbirimizi hiç tanımıyorduk. O doktor, ben vatandaş.

Hastaneye muayene olmaya gittim. İlk karşılaşmamızdı. Beni muayene etti. Ve hemen yatırdı. İlaç verip, baştan savabilirdi. Ya da bazı doktorların dediği gibi **"Burada olmaz, muayeneme gel"** de diyebilirdi. Beni yatırdı. Devamlı kontrolüne aldı. Sağlığına evvel allah o kavuşturdu. Ben ona ömür boyu minnettarım. Saygılarımla.

Böyle bir doktorun haliyle sekreteri de, onu temsil edebilmeli. Evet sekreteri. Mine Çalgın'ı da yakından tanıyorum. Yüksel Bey'in gazetelerini Mine'ye veriyor görüyorum. Samimi, sempatik, güler yüz ve de tatlı dilli. İyi bir intiba bırakmış ki on yıldır orada. Bazen, gazete vermek için geliyorum, yerinde bulamıyorum. Ertesi gün nerede olduğunu sorduğumda, yemekteydim diyordu.

Sekreter de doktor gibi görünüşüyle insana moral vermeli, almalı değil.

Moral dolar insanlar ne gam kalır ne çile
İşte örnek sekreter, melek gibi Melike.

Deprem sonrası yapılacaklar!

Yaralıların taşınması

❒ Kazalarda özellikle boyunun normal pozisyonda düz durmasını sağlayın.

❒ Kırık varsa bu bölgeler tespit edildikten sonra yaralı taşınmalı.

❒ Yaralı kişinin vücudu düzgün biçimde olacak şekilde taşınmalı

❒ Yaralıyı düzgün bir şekilde taşımak için düz bir sedye veya buna benzer bir taşıyıcı kullanılmalıdır.

BİTTİ

Gemlik'te Afet Yönetim Merkezi İstiklal Cadde Emniyet Müdürlüğü aralığındadır.

Bursa Valiliği Afet Yönetim Merkezi tarafından hazırlanan 'Dikkat Deprem' adlı kitaptan alınmıştır.

Yasemin Mobilya

DEĞİRMENCİOĞLU Mobilya ve Koltuk Çeşitleri

❒ Yatak Odası Takımları
❒ Oturma Odası Takımları
❒ Misafir Odası Takımları
❒ Yemek Odası Takımları
❒ Kanepeler
❒ Abajur Çeşitleri
❒ Zigon Sehpalar

Yeni işyerimizde zengin mobilya çeşitleri ile hizmetinizdeyiz....

Gazhane Caddesi No : 21 (Eski Uzunlar Tic. Aygaz Bayii)
Tel : (0.224) 512 20 20 GEMLİK

GEMLİK REHBERİ

❒ GEREKLİ TELEFONLAR

İtfaiye	110
Polis İmdat	155
Jandarma İmdat	156
Jandarma K.	513 10 55
Polis Karakolu	513 18 79
Gar. Kom.	513 12 06

❒ KAYMAKAMLIK

Kaymakamlık	513 10 51
Kaymakamlık Ev	513 10 52
C. Savcılığı	513 10 53
C. Savcı Yard.	513 29 54
Emniyet Müdürlüğü	513 10 28

❒ ULAŞIM

Uludağ Turizm	513 12 12
Aydın Turizm	513 20 77

❒ HASTANELER

Devlet Hastanesi	513 92 00
SSK Hastanesi	513 23 29
Mer. Sağ. Ocağı	513 10 68

❒ TAKSİLER

Körfez Taksi	513 18 21
Çınar Taksi	513 24 67
Güven Taksi	513 32 40
Gemlik Taksi	513 23 24
Manastır Taksi	514 35 50

❒ RESMİ DAİRELER

TEK Arıza	513 20 66
TEK İşletme	513 45 03
Turizm Der.	513 12 74
Spor Sah.	514 00 95
Orm. Böl. Şf.	513 12 86
Milli Eğt. Md.	513 11 74
Halk Eğt. Mrk.	513 18 46
Halk Kütüp.	513 13 53
As. Şb.	[illegible]
Karayolları	[illegible]
Liman Bşk.	[illegible]
Mal Md.	513 10 95
Nüfus Md.	513 37 42
Özel İd. Md.	513 15 07
Tapu Sic. Md.	513 14 14
Müftülük	513 13 64
Gümrük Md.	513 14 11
Tekel Md.	513 10 42
Ver. Da. Md.	513 23 60
İlçe Tar. Md.	513 11 86
İlçe Seç. Md.	[illegible]

❒ BELEDİYE

Santral	[illegible] 23
Başkanlık	[illegible]
Zabıta	[illegible]
Otobüs İşlet.	513 45 21 122
Su İşletmesi	513 45 21 115
İtfaiye	513 23 25
Muhasebe M.	513 45 21 182
Yazı İş. Md.	513 45 21 111
Su Arıza	Yalnız 185

❒ [illegible]

Ambulans	0 532 4868116
Kurtarıcı	0 533 2556505

❒ [illegible]

Ambulans	0 532 5716757

❒ UÇAK

Türk Hava Yolları	[illegible]
Şafak Havacılık	[illegible]
Havalimanı	[illegible]

❒ DENİZ OTOBÜSÜ

Bursa	[illegible]
Mudanya	[illegible]
Yenikapı	[illegible]
Yalova	[illegible]

❒ VAPUR

Yalova	[illegible]

❒ FERİBOT

[illegible]	[illegible]
[illegible]	[illegible]

❒ OTOBÜS

[illegible]

❒ TÜP DAĞITICILARI

[illegible]	[illegible]
[illegible]	[illegible]
[illegible]	513 [illegible]
[illegible]	513 [illegible]
Ergaz	[illegible]
[illegible]	513 22 50
[illegible]	513 45 46
Likitgaz	514 28 41
[illegible]	513 65 00
Aygaz	513 40 95
[illegible]	514 59 51

PANELE DAVET

YENİ KABUL EDİLEN
"VERGİ BARIŞI YASASI"
KONULU PANELE
TÜM HALKIMIZI
BEKLERİZ

GEMSİAD

GEMLİK SANAYİCİ VE İŞADAMLARI DERNEĞİ

KONUŞMACI : MAHİR GENCER
Yeminli Mali Müşavir
TARİH : 14 Mart 2003 CUMA SAAT : 18.00
YER : ESNAF ve KEFALET KOOP. KONFERANS SALONU (Gazhane Caddesi GEMLİK)

Sizden Aracınıza, Pirelli'den Size Hediye!

Şimdi Pirelli lastikleri hediyeli!

21 Şubat - 31 Mart 2003
tarihleri arasında 4 adet
Pirelli oto lastiği alan herkese
1 adet Pirelli Mont hediye.

Siz de en yakın
Pirelli Yetkili Satıcısı'na
uğrayın, kontrolünüz altındaki
gücün keyfini yaşayın

PIRELLI
KONTROLSÜZ GÜÇ
GÜÇ DEĞİLDİR

ÖZKAYA OTOMOTİV
Turizm Ltd. Şti.
Hisar Mah. Körfez Baytaş Sitesi A Blok No: 2
Tel : (0.224) 513 73 93 Fax : 514 40 44
GEMLİK

Güne Bakış

Kadri Güler
gemlik_korfez@yahoo.com

Tayyipli günler başlıyor

Birinci sayfanın devamı

Türkiye birinci tezkereden sonra, Amerikalı dostlarını **soka** soksa da, alınan kararlar ise yaramadığını hergün basından gözlerdik.

Neydi tezkere kararları :

ABD'li askerlerin 3 ay süreyle, Türkiye'nin belirli yerlerinde konuşlanması ve Kuzey Irak'a geçmesi...

İkincisi, Türk Silahlı Kuvvetleri'nin Kuzey Irak'a girmesi...

Bu kararlar parlementodan geçmedi.

Anayasa'ya göre, Amerikalı askerler Türkiye'de konuşlanmayacak, bizim Mehmetçiklerin karar nedeniyle, Türkiye'den Irak'a gidemeyecekti.

Ama gördük ki, TBMM'nin aldığı kararın hiçbir **kıymeti harbiyesi** yok.

Bizim Mehmetçik, Kuzey Irak'a televizyon kameraları, basının objektifleri üzerlerinde ...

ABD'li askerler ve savaş malzemelerinde ...

Peki, TBMM'sinin kararının uyulmaması anayasa ihlali değil mi?

AKP hükümeti, muhalefetsiz bir iktidarın hatlığı içinde, gelişmeleri kontrol edemiyor.

TBMM Başkanı ise gördüklerinden ve ... duklarından şaşkın, önce karşı çıkıyor amiz, Genel Kurmay Başkanı'nın açıklamasından sonra o da çark ediyor ve asker ağzıyla konuşuyor.

Sayın Tayyip Erdoğan, biraz önce hükümetini kurup, tezkeresini çıkarsa da, bu anayasa ihlalleri ortadan kalkıyor.

Nasıl olsa, ABD'nin dümeninde giden bir iktidarımız var.

Bakalım bu işin sonunda, Tayyip de bir koyup üç alabilecek mi?

Bir zamanlar, bir başka ABD bayrağı ... Irak'a asker göndererek, ise koyup ... kazandıracaktı.

Ama, ancak **üçün birini** kazandık.

KAŞE ve MÜHÜRDE BEKLEME YOK!..

Matbaamızın Bilgisayar Sistemiyle Kaşe ve Mühürlerini 30 dakikada yapıyor

BİR TELEFON YETERLİ

KÖRFEZ OFSET

MATBAACILIK-YAYINCILIK-REKLAMCILIK

İstiklal Cd. Bora Sk. (Akbank Arkası) No: ...

Tel: (0.224) 513 17 97 GEMLİK

OTO GAMZE

Elektrik Aksamı Filtre
Dorse Aksamı Civata

TOFAŞ
RENO
VOLVO
SCANIA
ANADOL

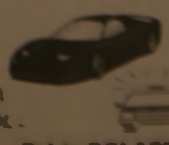

BMC
FATİH
DODGE
KARGO
FORD

Tahir DOLAŞKAN

Gemlik Girişi Baytaş Apt. Alt No: 42 GEMLİK
Tel: (0.224) 514 58 37 Cep Tel: (0.546) 5...

GEMLİK GEMLİK'İN İLK GÜNLÜK GAZETESİ

Körfez

TARAFSIZ SİYASİ GAZETE

13 Mart 2003 Perşembe FİYATI : 200.000. TL.

Renkli Etiket & Broşür & El İlanı & Kitap & Dergi
Afiş & Yıllık Basımı & Fatura İrsaliye & Bilet
Gider Makbuzu & Davetiye & Kartvizit & Kase
Mühür & Cüt yapımı & Plastik Kimlik Kartı
1 GÜNDE DAVETİYE BASILIR
Her türlü matbaa işlerinizde
hizmetinizdeyiz
Körfez OFSET
MATBAACILIK - REKLAMCILIK - YAYINCILIK
İstiklal Caddesi Bora Sokak (Akbank Arabği)
No : 3 / B Gemlik
Tel : (0.224) 513 17 97 Fax : (0.224) 513 35 95

Orman kampı satılıyor

Küçük Kumla'da bulunan Orman Bakanlığı'na ait Dinlenme Kampı, 950 milyar lira bedelle satışa çıkarıldı. 1960'lı yılların sonlarında kuralan Orman Bakanlığı Personeli Dinlenme Kampı, Küçük Kumla'nın ilk yazlık tesisi olarak, binlerce Orman Bakanlığı personeline hizmet etti.

Küçük Kumla sahilinde bulunan Orman Bakanlığına ait Dinlenme Kampı, Bakanlıkça satışa çıkarıldı.

Gemlik'ten Küçük Kumla sahiline inildiğinde, sağ tarafta ağaçlıklar içinde bulunan 3 bin 700 metrekarelik alan üzerinde kurulu bulunan kamp, 1960'lı yılların sonlarında, Orman Bakanlığı personelinin yaz aylarında deniz kenarında kamp yapması ve eğitim amaçlı toplantılarda kullanılması için yaptırıldı.

Bugüne kadar, binlerce Orman Bakanlığı personeline hizmet eden kampta, 10 ünite ev, bir dubleks villa ile gazino bunuyor.

950 MİLYAR

18 Nisan 2003 Cuma günü saat 9.oo da, 950 milyar muammen bedel ve KDV ile Bursa Orman Bölge Müdürlüğü'nde açık arttırma usulü ile yapılacak olan ihaleye girmek isteyenler, yüzde 6 teminat yatırmak zorundalar.

Küçük Kumla sahili girişinde bulunan Orman Dinlenme Kampı, 950 milyar lira değerle satışa çıkarıldı. Satış, 18 Nisan'da Bursa Orman Bölge Müdürlüğü nde yapılacak.

Güne Bakış

Kadri Güler

gemlik_korfez@yahoo.com

Yeşile hasret

Mart ayı geldiğinde, doğanın kış uykusundan yavaş yavaş uyanışını gözleyebilirsiniz.

Ancak, taşlaşmış kentlerde bunu fark etmek oldukça güç.

Çevrenize, evinizin etrafına bakın, kaç tane ağaç görebiliyor sunuz?...

Yanlış kentleşme, insanları beton yığınları içine gömdü.

Yeşile hasret bir şekilde yaşıyoruz.

Gemlik'in Manastır Bölgesi'nin yapılaşmaya açılması daha onbeş yıl oldu.

Buralarda ayrık sistem, yüzde 40 yapılaşma, yüzde 60 yeşil alan bırakıldı imar planlarında.

Nerede yeşil alan Manastır'da...

Geçenlerde, Belde Sitesi'nden ileriye doğru aracımla giderken, gördüğüm manzara korkuçtu.

Binaların çevresinde bırakın yeşilliği, araçları koyacak yer olmadığından, büyük bir park sorunu yaşandığını gördüm.

Önceleri Almanya'da, sonrası geçmiş yıllarda Belediye Başkanımızla gittiğimiz Bulgaristan ve Romanya'da, kentlerde yeşilliğe ne denli önem verildiğini hep birlikte gördük.

Devamı sayfa 6'da

Lise Caddesinde ev yandı

Son günlerde ard arda gelen yangınlar Gemliklilerin korkulu rüyası oldu.

Önceki gece, Lise Caddesi Bayraktar Çıkmazında bulunan Bayraktar Apartmanı'nda saat 20.oo sıralarında çıkan yangında bir daire yandı.

Ferdi Çiçin'e ait 4. kattaki ev, alt katın bacasının tutuşması sonucu üst katta yangına neden oldu.

Bir anda etrafı saran alevler, itfaiyenin müdahelesi sonucu söndürüldü.

Ancak, evin eşyalarının büyük bir bölümü yanmaktan kurtulamadı.

Küçük Kumla'da yazlıklar soyuldu

Küçük Kumla'da yazlıklara dadanan bir şebeke, üç daireyi birden soydu.

Siteler Mahallesi, Çaybahçeleri karşısında bulunan Kortaş Sitesi'nin zemin katında bulunan 81-85 ve 64 nolu dairelerin balkon kapılarını açan hırsızlar, Sadettin Yılmaz, Mesut Canıgezgin ve CHP Bursa Milletvekili aday adaylarından Necmi Demir'e ait dairelere girdiler.

Dün, Küçük Kumla Belediyesi'ne vergi yatırmaya gelen Sadettin Yılmaz ve Mesut Canıgezgin'in eşleri, yazlık takı dairelerini kontrole gittiklerinde, evlerinin soyulduğunu gördüler.

Sadettin Yılmaz'ın dairesinden 2 bisiklet, bir televizyon çalan hırsızlar, dairelerden çarşaf ve yatakların da götürmüşler.

Ev sahipleri, Kumla jandarmasına şikayetçi olduktan sonra, ifade vermeye gelen jandarma, soruşturma yapmaya başladı.

Buluşma

Gürhan ÇETİNKAYA

Kuvay-ı Milliye

Tarihimiz inanılmaz yokluklara rağmen yazılmış özveri, kahramanlık destanlarıyla dolu.

Kurtuluş Savaşı ndaki uygulamalar şimdi askeri literatürde bir savaş stratejisi olarakyer alıyor. Kurtuluş Savaşı Destanlarını, anılarını bugün mutluluk-hüzün karışımı duygularla okuyoruz.

Böyle bir ulusun çocukları olmak gurur veriyor... Bugün içine düştüğümüz durumu düşününce yüzümüz kızarsa da...

Kocaeli Üniversite Kamu Yönetimi Öğretim Üyesi **Prof. Dr. Hikmet Özdemir**'in kaleme aldığı **Tekalif-i Milliye** kitabında okuduğum anılar var. Sizlerle de paylaşmak istiyorum.

Milli Mücadele'nin Kağnı Komutanlarından ünlü tarihçi **Enver Behnan Şapolyo** anlatıyor :

"Milli Mücadele'nin ilk günlerinde bana milli bir görev verilmişti. O da Kağnı Komutanlığı'ydı. Acı ve yoksul günlerde ordumuzun geri hizmetleri üç türlü araçla sağlanmaktaydı. Deve kolları, katır kolları ve kağnı kolları. Benim kolum kağnı kollarıydı. Kağnılar vilayet vilayet nöbete gelirler ve görevlerini tamamladıktan sonra memleketlerine dönerlerdi.

Kağnı iki tekerlekli bir yük aracıydı. Bunları öküzler ve mandalar çekerlerdi. Bana her seferinde kırk kağnı verilirdi. Kağnıcıların çoğu kadın olurdu. Çünkü delikanlılar cephedeydi. Bize ayrılan mıntıkada 300 kağnı arabası saptadık. Bunları muharebe sırasında hemen düzenleyebilmek için bir deneme çağrısı yaptık. Bildirimizden 24 saat sonra 250 araba gelmiş bulunuyordu. Bazıları öküzleri olmadığından arabalarına ineklerini koymuşlardı. Arabaları getirenlerin çoğu kadınlar ve çocuklardı.

Tümen Komutanı düzlükte sıralanan kağnıcıları denetlerken, uzun övendireleriyle hayvanlarının başında dizilen kadınlara erkeklerinin niçin gelmediklerini sordu. Bu güç işte çok yorulacaklarını hatta dayanamayacaklarını söyledi.

Kadınların verdiği yanıt şuydu :

- Erkeklerimiz askerliktedir. Emrinize biz geldik. Böyle bir günde bize bu kadarcık iş düşmesin mi?

Oysa bunların çoğu, yakılıp yıkılmış köylerinde çocukları komşularına emanet etmişlerdi. Nitekim muharebe başlayınca bu kadınlar uzun günler bizimle birlikte hareket ettiler"

Şevket Süreyya Aydemir Tek Adam Mustafa Kemal adlı yapıtında o dönemi anlatırken şöyle diyor :

"Bizim İstiklal Savaşı, şimdi yalnız bir anıdır. Gerilere baktığımız zaman dağların bozkırların üstünde onun kızıllıklar içinde ufka görkemli düşen hayalini görürüz. Ama Gazi, bu savaşımında yalnız değildi. Binlerce yüzbinlerce adsızlar vardı. Bu adsızlar ya savaşkan birer erdiler; ya çarpışmaların sıkıntılarına alın terleri ve gözyaşlarıyla katılmış, yarı aç yarı tok, parça parça giysiler içindeki analar, gelinler, kızlar, çocuklar, yaşlılardı. Bunlar Atatürk'ün çevresinde, O'nun kızıllıklar ortasında hala dağlara, bozkırlara vuran silüetinin çevresinde sanki kendilerini göstermek istemeyerek yer alırlar. Hep birbirlerine sokularak, hep birbirlerini kendilerine siper ederek, önlerinde hayal meyal kağnıları, böğürleri birbirine geçmiş öküzleri inekleri ve ellerinde övendireleriyle uçsuz bucaksız bir kadınlar, çocuklar ve yaşlılar ordusu...

İşte, asıl Kuvay-ı Milliye buydu"

Bize tarihi yeniden yazdıran işte Mustafa Kemal'in bu **"topyekün savaş"** öğretisiydi. **"Milletin her bireyi, yalnız düşman karşısında bulunanlar değil, köyde evinde, tarlasında bulunan herkes silahla vurulan savaşçı gibi kendini görev almış hissederek, bütün varlığını mücadeleye verecekti"**

Serbest Kürsü

Ercan ÇİZMECİ
Doğuş Fen Dershaneleri Müdürü

Velilere Öğütler

Sevgili aileler, çocuklarınızın sınav kaygısını azaltmak ve verimli çalışmalarını sağlamak için neler yapabilirsiniz.?

Sizler, çocuklarınızı yetiştirmek için çoğu zaman elinizden geleni yapmaya çalışır, tüm imkanlarınızı çocuklarınız için harcamaya çalışırsınız. Çünkü, çocuklarına geleceğiniz, çoğu zaman gurur kaynağınız, sizin yapmadıklarınızı yapabilecek, yaptığınız hataları yapmaması gereken bireyler olarak bakarsınız.

Hiçbir aile, davranışları, sözleri, izledikleri yöntem ne olursa olsun, çocuklarına bilerek zarar vermezler. Herşey onların iyiliği için yapılır.

Çocuğunuz için yaptıklarınızı sıralayalım :

İmkanlar ölçüsünde en iyi okula göndermek,

Okul döneminde tüm kırtasiye masraflarını, giyim masrafları ve diğer ihtiyaçlarını karsılamak,

Sınav dönemleri veya ara sınıflarda dersaneye gondermek veya özel ders imkanı saglamak.

Yaptıklarınız yukarıda belirttiklerimden eksik veya fazla alabilir.

Ve sizin, çocuklarınızdan beklediğiniz tek şey vardır. Çalışmak, başarılı olmak ve emeklerinizi boşa çıkarmamak.

Haziran ayı içerisinde çocuklarınızın geleceğini ilgilendiren seçeneklerden bir tanesi olan ÖSS sınavı var. Şimdiye kadar çocuklarınıza sağladığınız imkanların büyüklüğünün veya küçüklüğünün şu an önemi yok. Onu en çok anlamanız, ona en çok destek olmanız, ona olan sevginizi ve güveninizi göstermemiz gereken dönem ***şu an içinde bulunduğumuz dönemdir.***

Şu an onun için yapacaklarınızı sizden başka kimse karşılayamaz ve bunun herhangi bir maddi külfeti de yoktur. Şimdiye kadar yaptıklarınız ne olursa olsun sadece ve sadece siz, çocuğunuzun bu sınav dönemini sağlıklı veya sağlıksız olarak geçirmesine yardımcı olabilirsiniz?

Neler mi yapmalısınız?

1- Çocuğunuza güvenin ve güvendiğinizi çocuğunuz hissetsin

2- Çocuğunuzla iletişiminiz sadece emir ve eleştirileri içeren sözcüklerden oluşmamalıdır. *(Hiç ders çalışmıyorsun, bugün ders çalıştın mı, sen nasılsın yerine, dersler nasıl, ne yapıyorsun yerine çalışıyorsun, bir problemin var mı yerine, anlayamadığın soru var mı gibi)*

3- Çocuğunuzu başkalarıyla karşılaştırmaktan, sınavı onun kişiliğinin bir değerlendirilmesi gibi algılamaktan ve bu yönde eleştiri ve değerlendirmeler yapmaktan kaçının *(Hiçbir şeyden anlamazsın zaten, hiçbirşeyi başaramadın, falancının kızı çok çalışıyor bu yüzden dershaneye gönderiyorum bir de sen körlük yapıp çalışmıyorsun, senden adam olmaz gibi)*

4- Öğrencinizi tehdit edici, aşırı derecede kaygılandırıcı söz ve ifadelerden kesinlikle kaçının *(Sınava kadar bir şey demiyorum ama bir kazanmada göreyim seni, şu dershane falan yok, bu son şansın gibi)*

5- Öğrenciniz için uygun çalışma ortamı ve çalışması için yeterli zaman ayırmasına özen gösterin. Onu sadece dershaneye göndererek sınava hazırlandığını düşünmeyin. Çocuğunuz, evde de tekrar yapmak ve çalışmalarına devam etmek zorundadır. Onun çalışmasını etkileyebilecek, zamanını alabilecek işlere yönlendirmeyin. *(Dershaneden geldin bari da annene yardım et, Kızım sınava hazırlanmakla ev işlerinden kurtulduğunu zannetme, bak falancının kızı hem çalışıyor hem ders yapıyor, hem de annesine yardım ediyor. Birazda dükkanda sen dur, işe yardım et gibi)*

Sevgili Anne ve Babalar ;

Çocuğunuzun sınavda başarılı olmasına sağlayan, sıcak ve verici bir yaklaşımla çocuğa örnek olacak şekilde davranılmasıdır. Eğer çocuğunuz sınavlarda sizin istediğiniz kadar başarılı olmasa da, bilin ki o yine de sizin çocuğunuzdur. Esas olan sağlıklı olması, sevgiyle iyi ilişkiler içinde olması ve kendine güvenmesidir.

Çocuğunuzu anlamaya çalışın! Anlamak için paylaşmak, paylaşmak için konuşmak, konuşmak için de dinlemek gerekir.

GEMLİK
Körfez
TARAFSIZ SİYASİ GAZETE
'sine
VERECEĞİNİZ İLAN ve REKLAMLAR KAZANDIRIR
1 AYLIK PAKET REKLAM
100 milyon + KDV
BİR TELEFON YETERLİ
Tel : (0.224) 513 17 97

Bu görüntüden kurtulmalıyız

Kış aylarında kaloriferlerin yanmasıyla başlayan çevre kirliliği, bacalardan çıkan duman ile kalmıyor. Kömür kazanlarından çıkarılan atıklar, ilçede çirkin bir görünümün oluşmasına neden oluyor.

Kalorifer dairelerinden yakılan kömürlerin atıkları torba ve tenekeler ile sokaklara bırakılınca, çirkin bir görüntü ortaya çıkıyor. Belediyenin bu görüntüyü ortadan kaldırması için çağdaş ülkelerde olduğu gibi konteyner sistemine geçmesi isteniyor.

Gemlik'te doğalgazın bulunmaması, sıvı kalorifer yakıtlarının ise, pahalı olması nedeniyle giderek artan katı yakıt atıklarının sistemli toplanmaması ilçede çirkin bir görüntü oluşmasına neden oluyor.

Kış aylarında, bacalardan çıkan dumanın çevreyi kirletmesi yetmiyormuş gibi, kalorifer dairelerinde yakılan kömürlerin atıkları, kimi yerde naylon torbalar içinde kimi yerde peynir tenekelerinde veya kesilmiş bidonlara konarak, cadde ve sokakların belirli yerlerine belediye tarafından alınması için bırakılıyor.

Belediyenin traktörler ile aldığı bu atıklar, cadde ve sokakların kirli görünmesine yetiyor.

Birçok modern ilçelerde olduğu gibi ilçemizde de kömür atıkları, tek tip kolay yıkanabilir konteynerlerin içerisine doldurularak toplanması bu çirkin görüntünün oluşmasını önleyeceği belirtildi.

Şehitler anılacak

Şehitler Günü anma programı belli oldu.

Gemlik Kaymakamlığı'ndan yapılan yazılı açıklamada, Şehitler Gününü'nün 18 Mart 2003 günü saat 08.30'da başlayacağı bildirildi.

Resmi ve özel kuruluş çelenklerinin tören alanında hazır bulunmasıyla başlayacak olan anma töreni, saat 9.00 da çelenklerin konması, saygı duruşu ve İstiklal Marşı ve göndere bayrak çekilmesiyle devam edecek.

Şehit ailelerinin de tören alanına getirileceği anma gününde, günün anlam ve önemini belirten konuşma Garnizon Komutanlığı'nın görevlendireceği bir subay tarafından yapılacak.

Daha sonra şehit mezarlığı ziyaret edilecek.

18 Mart 2003 Şehitleri Anma Günü İskele Meydanı'nda yapılacak olan resmi anma töreninden sonra, okullar da da bir hafta boyunca çeşitli etkinlikler ile kutlanacak.

Geçmiş yıllarda, 18 Mart Çanakkale Şehitlerini Anma Günü olarak kutlanırken, bu yıl tüm şehitlerin anılması amacıyla kutlanacak.

TAŞI GEDİĞİNE

İnan Tamer

Büyük Şeytan ...

Katoliklerin ruhani lideri Papa Jean Paul, "Savaş, şeytan gibidir. Şeytanı kovun" demiş. Tüm insanlık kovalım istiyor. Yok mu o büyük şeytan yok mu. Kovdurmuyor! Humeyni; ne demişti : "Amerika Büyük Şeytan" Gerçekten....

TATLI SERT

Erol GÜRÇAY

Karizmatik Kişilik

Karizma.

Zaman zaman **bu kelime,** bazı **isimlerin önüne konuluyor.**

Çok karizmatik bir kişilik.

Veya karizması çizildi.

Gibi yakıştırmalar yapılıyor.

Aslında bu tabir, **katma değeri olan kişilere yakışıyor.**

Bazen bu yakıştırma, **yanlış kişiler üzerine de yapılıyor.**

Peki. **Nedir bu karizmatik kişilik.**

Bu kişiler yaratıcıdırlar.

Bu kişiler **farklıdırlar.**

Sorunları **çözmeyi bilirler.**

Sorunları **biriktirmeyi sevmezler.**

Ama. **Karizmatik insan ile, demogoji ustalarını birbirine karıştırmamak lazım.**

Politikacıların bazıları için, **çok karizmatik bir liderdi deniliyor.**

Türkiye'nin elektrik üretimini, ezbere söylemek karizma değildir.

Veya. Kars'ın bir köyündeki **partili muhtarın adını hatırlamak karizma değildir.**

Bunlar politika oyunlarıdır.

Karizmatik liderin yaptığı **işler halka yansımalıdır.**

Halkın geldiği nokta önemlidir.

Halk **daha mı fakirleşmiştir**

Yoksa **daha mı zenginleşmiştir.**

Önemli olan sonuçtur.

Rahmetli **Prof. Turhan Güneş**

Kıbrıs Barış Harekatı sonrası **Dış İşleri Bakanımızdı.**

İşviçre'de, Türk-Yunan görüşmeleri yapılıyordu.

Turhan Güneş bilgisi ile, **görüşmeler sırasında ve sonrasındaki rahat tavırları ile hepimizin takdirini ve saygısını kazanmıştı.**

Bugün sağ olsaydı, Kıbrıs konusu böyle kronik hale gelmezdi.

Bir de futboldan örnek verelim.

Geçmişte, bir çok ünlü futbolcu vardı.

Ama. **Bir de Can Bartu vardı.**

Fenerbahçe futbol takımının en önemli yıldızıydı.

Basketbol takımının da asıydı.

Bir Amerikalı, Can Bartu'nun ayak hareketlerini görünce, mükemmel bir boksör bile olabileceğini söylemişti.

Kesintisiz 10 yıl, İtalya'da oynadı.

GÜNÜN SÖZÜ

Dehanın yüzde biri hüner. Yüzde doksan dokuzu da terdir.

"Edison"

Gurbetçi şairin ilk kitabı çıktı

Gemlik Lisesi'nde öğrenci iken amatörce şiir yazmaya başlayan Kemal Yar, gurbetçi olarak gittiği Almanya'da çeşitli gazete ve dergilerde yayınlamaya devam ettiği şiirlerini **"Aşkın Kartal Kanadında"** adlı aşk, doğa, ayrılık ve isyan şiirleriyle biraraya topladı.

Zaman zaman Almanya'dan gazetemize konuk yazar olarak yazılar gönderen Kemal Yar, şiir çalışmalarını sürdürmeye devam etti.

Kemal Yar, ilk kitabı olan **"Aşkım Kartal Kanadında"**nın basılmasını ünlü sunucu ve şair Nedret Selçuker e borçlu olduğunu önsözünde belirtiyor.

Nedret Selçuker, Kemal Yar'ın şiirleri için şu sözleri söylüyor :

"Kemal Yar, iyi şiirler ile daha iyi şiirlere varabilmek içindir.... Yıllara meydana okurcasına yücelmek içindir... Bas kırbacı şiirlerin sihirli seccadesine.

... Kemal Yar, muson rüzgarları ile yine tatlı bir rüzgar estiriyorsun."

Kemal Yar ise, kitabın arkasındaki yazısında, "Aşkım Kartal kanadında" **Ufuktan en uç noktasında gece sanki daha da uzun / Ama bütün hayallerim orada.. Senden uzak / Korkularım tuzak / İkimiz için dağların ardında / Tek kalpte / Aynı gözlerde / Yalnız değiliz sevgilim / Ta orda işte / Aşkımın başlangıç noktasında / Yalnızlığımda, hayallerimde / Ben yürürüm sessizlikte / Ben yalnız sende değilim / Bir orada bir burda / Her yerdeyim sanki / Yıldızlarda, ovalarda / Okyanuslarda / Aşkım Kartal Kanadında** diyor.

112 sayfa 600 şiirin yer aldığı **"Aşkım Kartal Kanadında"** aşk, doğa, sevi, ayrılık ve isyan şiirleriyle dolu.

İKİLEM

Kaos ikilemi
Çağırdı beni,
Bazı şeyler söyledi
Anlattım ikimizi ...
Yağmurlar çağırdı
Rüzgarlar anlattı
Denizler coşturdu
Bıraktı beni

KARAR

Yürüdüğün zaman
kararlı olacaksın
Sokaklar geçip
önlemleri yıkacaksın
Yağmurlardan ıslanmayacaksın
sel gibi akacaksın
Bulut bulut
Deniz deniz
coşacaksın.

SAĞLIK SAĞLIK SAĞLIK SAĞLIK SAĞLIK

Kansızlık kadınlarda daha çok yaygın

Türkiye'de beslenme yetersizliğine bağlı olarak görülen demir eksikliği anemisi (kansızlık) kadınlarda çok yaygın.

Uzmanlar, aneminin özellikle hamilelik döneminde büyük rist yarattığı ve doğum sırasında ölümlere bile yol açabileceğine dikkat çekiyorlar.

Türkiye'de kadınların beslenmesi genel olarak yeterli olmadığı için demir eksikliğine bağlı kansızlık sorunu yaşanacağına, demir eksikliği anemisi özellikle hamilelik döneminde büyük risk yarattığına, bu kansızlığın giderilmemesi durumunda annenin doğum sırasında yaşamını yitirmesi bile söz konusu olabileceğine, hamilelik sırasında kansızlığa mutlaka dikkat edilmesi gerektiğini belirten uzmanlar, **"Hamilelik sırasında kansızlık hemen hemen herkeste görülür. Çünkü çocuğun demire ihtiyacı vardır. Gıdayla alınan demir de hem annenin hem çocuğun ihtiyacına yetmez. Hamilelik sırasında az miktarda olan kansızlık çocuk için sıkıntı yaratmaz ama anneyi kansız bırakır. Doğum sırasında annenin kanaması da fazla olursa annelerin yaşamı tehlikeye girer"** diyor.

Hamile kadınlara, çok iyi besleniyor olsalar da, bu dönemde mutlaka dışarıdan demir takviyesi yapılmasını da öneren uzmanlar, bu kişilere günde 60 miligram elementer demir verimesi ancak, kansızlık saptaması durumunda bunun, 180 miligrama çıkarılması gerektiğini belirtiyor.

Karaciğer, böbrek, yürek gibi sakatatlar, yumurta sarısı, baklagiller, kakao, şekerkamışı pekmezi, kabuklu deniz hayvanları, maydanoz, kümes hayvanları, fındık, ceviz, yeşil sebzeler ile zarı çıkarılmış buğday demir açısından zengin gıdalar arasında yer alıyor.

Araştırmalar, demir eksikliğine bağlı aneminin oldukça yaygın bir halk sağlığı sorunun olduğunu da gösteriyor.

Dünya'da en yaygın beslenme bozukluğu hastalığı olan demir eksikliği, özellikle çocuklar, hamile kadınlar, vejetaryenler ve yetersiz beslenen yoksul kesimlerde sık görülüyor.

Demir eksikliğinin belirtileri ise **"dikkatsizlik, yorgunluk, çaba harcayınca kalp çarpıntısı, bazen ağrılı dil, dudak kenarında çatlaklar, yutma güçlüğü"** olarak sıralanıyor.

Çocuklarda, iştahsızlık, yavaş büyüme ve enfeksiyona karşı dirençsizlik de görülebiliyor.

GEMLİK Körfez
GÜNLÜK SİYASİ GAZETE
Yıl : 30 SAYI : 1488
Fiyatı : 200.000 TL. (KDV Dahil)
Sahibi : Kadri GÜLER
Yazı İşleri Müdürü : Serap GÜLER
İstiklal Cad. Bora Sok. (Akbank Aralığı) No : 3/B
Tel : 513 17 97 Fax : 513 35 95 GEMLİK
Basıldığı yer : KÖRFEZ OFSET
Matbaacılık -Yayıncılık - Reklamcılık Tesisi
İstiklal Cad. Bora Sok. Demir Apt No : 3/B GEMLİK
(Dini Bayram Günleri ve Pazar Günleri yayınlanmaz)

STODYO Prestij
★★★★★
Fotoğraf Dünyasında çok şey değişti
Düğün & Nişan & Kına
Sünnet Fotoğraf Çekimleri
ve albümleri yapılır.
Vesikalık ve her türlü
resimleriniz için bize uğrayın.
F A R K I Y A Ş A Y I N
Özel günlerinizde video çekimleri ve
CD'ye kayıtları yapılır.
Mehmet Mülazımoğlu
İstiklal Cd. Bora Sokak Akbank Aralığı No : 3 - A GEMLİK
Tel & Fax : (0.224) 513 94 94 Tel : (0.224) 514 94 94

GEMLİK Körfez
GÜNLÜK SİYASİ GAZETE
Okuyun, okutun, abone olun.

NÖBETÇİ ECZANE
13 Mart 2003 Perşembe
SERİM ECZANESİ

DOĞUŞ FEN DERSHANELERİ
"Her zaman bir adım önde"

YAŞAMIN İÇİNDEN

Sıtkı Hayıroğlu
Emekli Öğretmen

Amerika Ne İstiyor

Amerika ne istiyor? El malıyla dost mu?

Eğer Amerika, cidden Irak ile savaşacaksa, ortalığı velveleye vermenin ne gereği var.

Savaşırsan, savaşırsın, savaşmassanda savaşmassın. O senin bileceğin bir iş olmalı.

Amerika gibi güçlü bir ulusa da o yakışır.

Senin niyetin başka gibi görünüyor.

Niyeti açıkca orta yere koyda, bizde bileli, dünya ulusları da..

TÜRK ULUSU'nun şanlı tarihini, bizim kadar dünya ulusları da çok iyi bilir. Sizde bilirsiniz ya...

Yeri ve zamanı geldikçe TÜRK ASKERİ ulusu için saha kalkar. Bunu bilesin Amerika.

Anafartalar, Dumlupınar, **CANAKKALE SAVAŞLARINI** nasıl kazandık.

Amerika medeniyette ileri gidecek çelik zırhlı duvarlarla kendini örebilir. Bu bir maddi bir güç olabilir. Sarsılmayan en büyük güç ise, Manevi güçtür. İstiklal Marşı'mızın yazarı büyük şair **Mehmet Akif Ersoy** ne diyor :

"Garbın afakını sarmışsa, çelik zırhlı duvar;
Benim iman dolu, göğsüm gibi serhaddim var.
Ulusun, korkma!. Nasıl böyle bir imanı boğar
"Medeniyet!.." Dediğin tek dişi kalmış canavar?"

Burada ERSOY, şunu demek istiyor (Amerika şu anda bu konumda) TÜRK'e düşman olanların her türlü maddi silahları olabilir, medeniyette de ileri gitmiş olabilirler. Ona karşılık TÜRK ULUSU'nun, iman dolu göğsü gibi serhadi var.

O manevi güç, cesaret, **TÜRK ORDUSUNDA** ve **MEHMETÇİĞİN** kalbinde.

İnançla, imanla, **ŞEHİTLİK MERTEBESİ** aşkıyla, hazzıyla savaşa sanla, şerefle koşar **MEHMETÇİK.**

Bir düşman generali, bir zamanlar şöyle demişti : **"Biz TÜRK'lerin, dirisinden değil, ölüsünden korkuyoruz"**

Bizdeki iman gücünün çok güçlü olduğunu onlarda anlamış oluyor. Yeri ve zamanı gelince **TÜRK ASKERİNİ** ve de, şanlı MEHMETÇİĞİ kimse durduramaz. Şiirimle tamamlıyorum.

ŞANLI MEHMETÇİK

Alnının yazısı öyle yazılmış
Yazılan yazılar silinmez MEHMET
Geriye dönemem diye düşünme
O, talih işidir, bilinmez MEHMET
Gelmesin hatırına, babayla ana.
Eyvallah etme, gençliğe cana
En büyük şerefte verilir sana
Bu şeref parayla alınmaz MEHMET
Tüfeğin omuzda, kamanda kında
Giderde dönersin bilki yakında
Bir kuru yaprakta dalın ucunda
Rüzgar etmeyince salınmaz MEHMET
Tarihler sizinle geliyor dile
Canından vazgeç, sen bile bile
Vatan vazifesi geçince ele
Geriye bir daha sunulmaz, MEHMET
Yurda yan bakanları toplayın kovun
Karşı gelenleri, yatırın boğun
Bir güneş misali, ufuktan doğun
Bu fırsat bir daha bulunmaz MEHMET
Tüfeğin süngülü, arkası dipcik
ANALAR doğurur,
Şanlı MEHMETÇİK.

İşyerinde ilkyardım!

İLKYARDIM

Herhangi bir kaza ya da yaşamı tehlikeye düşüren bir durumda sağlık görevlilerinin yardımı sağlanıncaya kadar hayatın kurtarılması ya da durumun daha kötüye gitmesini önleyebilmek amacıyla ilaçsız olarak yapılan uygulamalara ilkyardım denir. İlkyardım uygulamaları ölümü ya da daha fazla oranda zarar görmeyi ve zedelenmeyi önler. Şoku engeller ve ağrının azalmasına ya da ortadan kalkmasına yardımcı olur.

İLKYARDIMCI NASIL DAVRANMALIDIR?

İlkyardımcı öncelikle telaşlanmamalı ve sakin olmalıdır.

Hastayla onu sakinleştirecek şekilde yumuşak bir tonda konuşmalıdır.

Eğer hastaya yardım edebilecek sağlık personeli varsa ilk yardımcı hemen onun yardımcısı durumuna geçmelidir. Onun uygulamalarına karışmamalı ve isteği doğrultusunda ona yardım etmelidir.

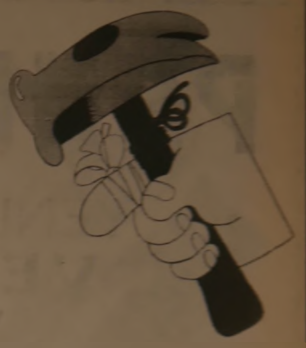

Devamı var.

Çalışma ve Sosyal Güvenlik Bakanlığı İş Sağlığı ve Güvenliği Genel Müdürlüğü tarafından bastırılan İşyerinde Yardım adlı kitaptan alınmıştır

Yasemin Mobilya

DEĞİRMENCİOĞLU Mobilya ve Koltuk Çeşitleri

- Yatak Odası Takımları
- Oturma Odası Takımları
- Misafir Odası Takımları
- Yemek Odası Takımları
- Kanepeler
- Abajur Çeşitleri
- Zigon Sehpalar

Yeni işyerimizde zengin mobilya çeşitleri ile hizmetinizdeyiz....

Gazhane Caddesi No : 21 (Eski Uzunlar Tic. Aygaz Bayii)
Tel : (0.224) 512 20 20 GEMLİK

GEMLİK REHBERİ

GEREKLİ TELEFONLAR

İtfaiye	110
Polis İmdat	155
Jandarma İmdat	156
Jandarma K.	513 10 55
Polis Karakolu	513 18 79
Gar. Kom.	513 12 06

KAYMAKAMLIK

Kaymakamlık	513 10 51
Kaymakamlık Ev.	513 10 52
C. Savcılığı	513 10 53
C. Savcı Yard.	513 29 54
Emniyet Müdürlüğü	513 10 28

ULAŞIM

Uludağ Turizm	513 12 12
Aydın Turizm	513 20 77

HASTANELER

Devlet Hastanesi	513 92 00
SSK Hastanesi	513 23 29
Mer. Sağ. Ocağı	513 10 68

TAKSİLER

Körfez Taksi	513 18 21
Çınar Taksi	513 24 67
Güven Taksi	513 32 40
Gemlik Taksi	513 23 24
Manastır Taksi	514 35 50

RESMİ DAİRELER

TEK Arıza	513 20 66
TEK İşletme	513 45 03
Turizm Der.	513 12 74
Spor Sah.	514 00 95
Orm. Böl. Şf.	513 12 86
Milli Eğt. Md.	513 11 74
Halk Eğt. Mrk.	513 18 46
Halk Kütüp.	513 13 53
As. Sb.	513 10 57
Karayolları	513 13 08
Liman Bşk.	513 11 33
Mal. Md.	513 10 95
Nüfus Md.	513 37 42
Özel İd. Md.	513 15 07
Tapu Sic. Md.	513 14 14
Müftülük	513 13 64
Gümrük Md.	513 14 11
Tekel Md.	513 10 42
Ver. Da. Md.	513 23 60
İlçe Tar. Md.	513 11 56
İlçe Seç. Md.	513 77 73

BELEDİYE

Santral	513 45 21-23
Başkanlık	513 45 45
Zabıta	513 45 45
Otobüs İşlet.	513 45 21-122
Su İşletmesi	513 45 21-115
İtfaiye	513 45 21
Muhasebe M.	513 45 21-182
Yazı İş. Md.	513 45 21-111
Su Arıza	Yalnız 185

GEMLİK SOFÖRLER VE OTO. ODASI BAŞKANLIĞI

Ambulans	0 532 4865116
Kurtarıcı	0 533 2556505

GEMLİK MÜHENDİS, MİMAR VE SANATKARLARI ODASI

Ambulans	0 532 5716757

UÇAK

Türk Hava Yolları	224 06 72
Şafak Havacılık	245 90 82
Havalimanı	246 50 61

DENİZ OTOBÜSÜ

Bursa	256 77 64
Mudanya	544 30 60
Yenikapı	(212) 516 12 12
Yalova	(226) 811 13 23

VAPUR

Yalova	(226) 814 10 20

FERİBOT

Topçular	(226) 368 43 19
Eskihisar	(262) 655 60 31

OTOBÜS

Şehirlerarası Oto Term.	261 54 46

TÜP DAĞITICILARI

Aygaz	513 55 45
Özgaz	513 22 59
Telgaz	513 25 41
Ocakgaz	513 65 00
Ergaz	513 40 95
İpragaz	514 59 81
Habaşgaz	
Likitgaz	
Yeni Likitgaz	
Alevgaz	
BP Gaz	

PANELE DAVET

YENİ KABUL EDİLEN
"VERGİ BARIŞI YASASI"
KONULU PANELE
TÜM HALKIMIZI
BEKLERİZ

GEMSİAD
GEMLİK SANAYİCİ VE İŞADAMLARI DERNEĞİ

KONUŞMACI : MAHİR GENCER
Yeminli Mali Müşavir
TARİH : 14 Mart 2003 CUMA SAAT : 18.00
YER : ESNAF ve KEFALET KOOP.
KONFERANS SALONU
(Gazhane Caddesi GEMLİK)

Sizden Aracınıza,
Pirelli'den Size Hediye!

Şimdi Pirelli lastikleri hediyeli!

21 Şubat - 31 Mart 2003
tarihleri arasında 4 adet
Pirelli oto lastiği alan herkese
1 adet Pirelli Mont hediye.

Siz de en yakın
Pirelli Yetkili Satıcısı'na
uğrayın, kontrolünüz altındaki
gücün keyfini yaşayın

PIRELLI
KONTROLSÜZ GÜÇ
GÜÇ DEĞİLDİR

ÖZKAYA OTOMOTİV
Turizm Ltd. Şti.
Hisar Mah. Körfez Baytaş Sitesi A Blok No: 2
Tel : (0.224) 513 73 93 Fax : 514 40 44
GEMLİK

Güne Bakış

Kadri Güler
gemlik_korfez@yahoo.com

Yeşile hasret

Birinci sayfanın devamı

Bulgaristan sınırlarına girdikten sonra [illegible] gaz'a doğru ilerlerken gördüğümüz orman silesi hepimizi etkiledi.

Belediye Başkanı Mehmet Turgut, bu da **"Bizimkileri buraya getireceksin, yıl sonra birşey bırakmazlar"** sözüne pimiz gülmüştük.

Ya Varna...

Bir dünya cenneti...

Ihlamurun, meşenin, yeşilin insanı bu li büyülediği bir yer görmemiştim.

Ulu ağaçlar içinde, oksijeni içime öyle miştim ki, sanki bir daha bulamayacaktım.

Benim ülkemde neden bunlar yok?

Vahşi bir kazanma tutkusu, kentlerde lin yerine beton yığınlarının dikilmesine açtı.

Mevcut doğayı yok ettikten sonra, yap yeşil alanlar yaratmak için milyarlar dök ruz toprağa...

Yine de istenileni veremiyoruz.

Her yıl ağaçsızlıktan bir Kıbrıs büyüklüğ de toprağın denizlerle buluştuğunu biliyor sunuz?

Gidin Eskişehirden Anadolu'ya doğ ağaç göremezsiniz...

Anadolu toprağındaki yeşili, bu toprak da yaşayan iki ayaklılarla, dört ayaklılar misler.

Simdilerde yaşlı bir bilge adam, **TEMA** ce bir Vakıf kurarak, varını yoğunu bu va bağışlayıp, bu toprakları yeşermeye çaba

16 Mart günü, bu vakıfla birlikte, Um oey'e, 5 bin çam fidanı dikilecek.

Askerlerimiz ve ormancılarımız, Narlı larında yakılan orman arazisine, 25 bin fi çamı dikiyorlar.

Sizin de bu topraklarda bir dikili ağacın olması için, Umurbey'deki kampanyaya bir ağaç dikmelisiniz.

Yararlı bir iş yapmak için, haydi ağaç meye.

ELEMAN ARANIYOR

Gazetemizin İlan ve Rekla Servisi'nde profesyonelce çalışacak yetenekli BAY veya BAYAN elemanlar aranıyor

GEMLİK Körfez GÜNLÜK SİYASİ GAZETE

Müracaatların şahşen yapılması rica olunur
İstiklal Cad. Bora Sok. Akbank Aralığı
(Stüdyo Prestij yanı) No : 3 / B GEMLİK

OTO GAMZE

Elektrik Aksamı Filtre
Dorse Aksamı Civata

TOFAŞ BMC
RENO FATİH
VOLVO DODGE
SCANIA KARGO
ANADOL FORD

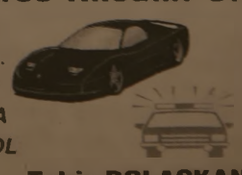

Tahir DOLAŞKAN

Gemlik Girişi Baytaş Apt. Altı No : 42 GEMLİK
Tel : (0.224) 514 59 37 Cep Tel : (0.546) 586 00

GEMLİK
GEMLİK'İN İLK GÜNLÜK GAZETESİ

Körfez

TARAFSIZ SİYASİ GAZETE
14 Mart 2003 Cuma
FİYATI : 200.000. TL.

"Yasalara uyun"

İlçe Emniyet Müdürü ve Esnaf Sanatkarlar Odası yöneticileriyle biraraya gelen İnternet Cafeciler, sorunlarını yetkililere ilettiler.

Gemlik Esnaf ve Sanatkarlar Odası'nda yapılan toplantıda, ilçemizdeki internet cafeciler İlçe Emniyet Müdürü Salih Gölcü ve bizim [illegible] biraraya gelerek sorunlarını görüştüler.

Dün, Esnaf ve Sanatkarlar Odası Başkanı [illegible] [illegible] gerçekleştirilen toplantı, saat 16.30'da başladı.

[illegible] 25 internet cafe [illegible] [illegible] konuşmalar [illegible] [illegible] [illegible] [illegible] [illegible] [illegible].

İnternet cafeciler her yaptıkları konuşmalarda, işyerlerinin eğitim kurumlarına 200 metre uzaklıkta olma zorunluluğunun sıkıntı yarattığını, Gemlik'te işyeri açacak yer bulmakta zorlandıklarını söylediler.

İnternetçiler, emniyet mensuplarından herkese eşit davranmalarını isterlerken, [illegible] [illegible] hiçbir [illegible] [illegible] davranmalarını, teknik yöndende donanımlı olmalarını istediler.

İlçe Emniyet Müdürü Salih Gölcü ise mevcut yasa ve yönetmeliklerin tamamlanmasına kadar bir boşluk yaşandığını, bu bakımdan internet işi ile uğraşanlara kuşku ile bakıldığını, bugün bunun ortadan kalkarak, internetciliğin de onurlu bir meslek haline geldiğini söyledi.

Gölcü, herkesin yasalara, yönetmeliklere ve yönelgelere uymak zorunda olduğunu belirterek, hiç bir kimseye özel bir uygulama yapmadıklarını söyledi.

Eğitim kurumlarının yerlerinin değiştirilemeyeceğine göre, yer seçerken, 200 metre uzaklık konusunu dikkate almalarını istedi.

Gölcü, çocukların zararlı sitelerden korunması için mutlaka devletin yanında olmalarını da hatırlattı.

İlçe Emniyet Müdürü Salih Gölcü, her türlü sorunlar için emniyetin kapısının açık olduğunu iletti.

Güne Bakış

Kadri Güler
gem[illegible]_korfez@yahoo.com

Tıp Bayramı

14 Mart Tıp Bayramı bir kez daha kutlanacak.

Ülkemizde her mesleğin aşağı yukarı kutladığı bir bayramı var.

Öğretmenler Günü, Gazeteciler Bayramı, Eczacılar Günü, Mimarlar Günü gibi.

Tıp, sağlık insan için yaşam içeren bir unsur.

Sağlıksız insanın üretmesi, yaratması, yararlı olması [illegible] değil.

Onun için herşeyin başı sağlıktır diyoruz.

Sağlıkla uğraşan insanları da kutsuyoruz, mesleklerine saygı duyuyoruz.

Sağlık eğitimi hem uzun, hemde zor. Okuldan mezun olduktan sonra bitmiyor. Yenilikleri yaşam boyu izlemek zorundasınız.

Tıp araştırmalarda çok hızlı bir şekilde yenilenen, değişen bir bilim dalı.

Tüm yapılanlar insan yaşamı, insanı daha sağlıklı kılmak için.

Başta doktoru, hemşiresi, sağlık memuru, teknik elemanlarıyla bir bütün.

Her meslekte olduğu gibi bu meslekte de dengesizlikler var. Başta sırtını devlete dayayanla, dayamayan arasında korkunç bir kazanç farklılığı var.

Sağlığa milli bütçeden ayrılan paya bakarsanız bunun ülkenin sağlık politikasının neden düzelmediğini görebilirsiniz.

Tüm sağlıkçıların Bayramlarını kutluyorum.

GEMSİAD yöneticileri Vali'yi ziyaret etti

Gemlik Sanayici ve İşadamları Derneği'ne seçilen yeni yöneticiler, Bursa Valisi Oğuk Kaan Köksal'ı makamında ziyaret ettiler.

GEMSİAD Yönetim Kurulu üyeleri Ahmet Avcı, Aydın Şentürk, Ali Başaran, Yüksel Bayrak, Metin Akın, Ali Sarıca ve Dernek Genel Sekreteri, yeni Validen randevu alarak, kendilerini makamlarında ziyaret ettiler.

Vali Köksal, GEMSİAD üyeleri ile tanışmaktan memnun olduğunu, bundan sonraki dönemde birlikte güzel çalışmalar yapacaklarını söyledi.

GEMSİAD üyeleri, Vali ziyaretinden sonra Bursa'da açılan bilgisayar ve kitap fuarını gezdiler.

PANELE DAVET

GEMSİAD'ın bugün Esnaf ve Sanatkarlar Kredi Kefalet Kooperatifi Toplantı Salonu'nda yapılacak olan 'Vergi Barışı Yasası' konulu panele tüm Gemliklilerin davetli olduğu hatırlatıldı.

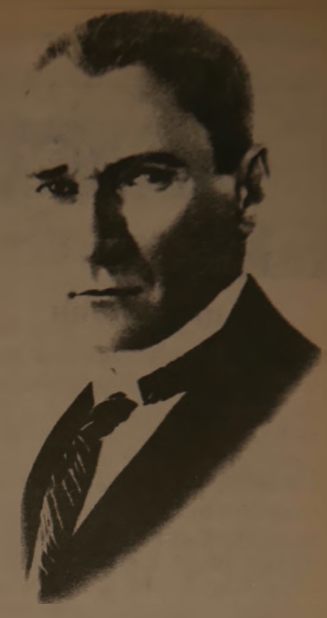

"Beni, Türk Hekimlerine Emanet Ediniz"

K. Atatürk

Tüm Doktor ve Sağlık Personelinin 14 Mart Tıp Bayramı'nı Kutlarız.

GEMLİK TİCARET BORSASI

Buluşma

Gürhan ÇETİNKAYA

Tıp Bayramı

Sağlık sistemindeki düzensizlikler hasta-doktor ilişkisini ciddi anlamda sıkıntıya sokuyor.

Oysa hasta-doktor köprüsünün sevgi halatıyla kurulması gerekmez mi?

Tıp Doktoru çok arkadaşım var. Tümüyle de dönem dönem ülkemizin sağlık politikalarını konuşuruz. Kendi bilgi düzeyimiz doğrultusunda tartışırız, çözümler üretiriz. Tıp eğitiminin meşakkat dolu bir sürecin sonunda tamamlandığını ancak karşılığının alınamadığını da gündeme getiririz, tıp teknolojisindeki hızlı değişimi de...

Günümüzde sağlık kurumlarının kapasite yetersizliğinden kaynaklanan sorunları ortada.

Toplum yararına sunulan sağlık olanakları nüfus artışına koşut gelişmiyor, gelişemiyor. Ancak ülkemizin ve ülke insanının durumu da belli. Önemli olan bu olanaklarla çözüm üretilmeli.

Doktorla-hasta arasındaki para ilişkisi ortadan kaldırılmalıdır. Sağlık Bakanlığı, Türk Tabipler Birliği sosyologlar sözün özü konuyla ilgili tüm kesimler bu konuya kafa yormalı, yöntem geliştirmelidir.

Çünkü hiç de şık olmuyor.

Alan da razı değil veren de...

Doktorların büyük bir çoğunluğu böyle bir olay yaşamak istemiyor. Çözüme sağlık kurumlarında ulaşılmasını onlar da istiyor.

Doktor başına düşen hasta sayısı gerekli önlemlerle azaltılmalı. Bir doktor günde 100 hastaya bakamaz. Fiziksel olarak olanaksız. Ama uygulama da özellikle yüksek yoğunluklu sağlık kurumlarında karşılaşılan bu.

Hasta da doktor da biliyor. Bu denli kısa bir süreçte ne hasta derdini anlatabiliyor. Ne doktor tedavi önerilerini... Haydi bakalım muayenehaneye..

Koruyucu önlemler, tedaviye dönük girişimlere oranla daha ekonomik. Bu nedenle ağırlığın koruyucu hekimlik alanına verilmesi daha mı doğru? Burada Aile Hekimliği kavramı ön plana çıkıyor. Çağdaş bir sağlık hizmeti olan Aile Hekimliği ilk basamak tedavi hizmetlerini sürekli, etkin ve nitelikli biçimde vererek, toplumun sağlıkla ilgili sorunlarını en aza indiriyor. Daha da önemlisi tedavi hizmet veren kuruluşlara aşırı yüklenmeyi de önlüyor.

Aile Hekimliği uygulamalarının geliştirilmesi, özel ya da kamusal sosyal güvenlik kurumlarıyla ortaklaşa çalışmaları ülkemiz sağlık sistemine önemli katkılar sağlar diye düşünüyorum. Tüm tıp doktorların Tıp Bayramı kutlu olsun. Sağlığınız tüm olanaksızlıklara karşın size emanet.

Sırası Geldikçe

İnan TAMER

14 MART TIP BAYRAMI

Geçenlerde gazete haberi olarak okudum. Yapılan bir araştırmaya göre; gençlerimiz doktor olmak istemiyormuş. Çok üzüldüm.

50-60 yıl sonra bakın nerelere gelmişiz. Hayret.

Bizim çocukluğumuzun, gençliğimizin özlemi doktor olmaktı.

Doktorluk, özlem duyulan ulvi ve yüce bir meslekti.

Bembeyaz gömlekleri için de onlar birer melekti.

Istırap dindirir, derde deva olurlardı.

Toplumda saygın yerleri vardı. Tek amaçları, insana yararlı olmak, insanı sağlıklı kılmaktı. Uğraşları, lekesiz gömlekleri gibi, insanda dert leke olmasın isterlerdi.

Gözleri para görmez, mikropla hastalıkla idi uğraşları.

Çocukluğum ve ilk gençliğim de Gemlik'in iki serbest doktoru, iki resmi doktoru hizmet verdiler halkıma.

Serbest Doktorlar, Dr. Ziya Kaya, Dr. Seyfi Arkan, Hükümet Tabibi Dr. Ramiz Bey (GÜNDOĞDU) ve Belediye Dr. Aziz Bey (ATAOĞUZ) resmi doktorlar olarak.

Geçmiş yılların sağlık politikası koruyucu hekimlikti. Amaç, insanı hasta etmemekti.

Sıtma, verem toplumun baş belası idi.

Yoksulluktan kaynaklanan tifo, tifus bir felaketti.

İnsana hizmeti and etmiş inanç sahibi doktorlar, imkansızlıklara rağmen bütün bu belaları defetti.

Kar, kış, gece-gündüz demeden ev, ev, köy, köy dolaştılar derde deva olmak için doktorlarımız. Paraya değer vermeksizin, devletin dar imkanlarına göre verebildiği ücretlerle, boğaz tokluğuna.

Dr. Ziya Kaya, Dr. Seyfi Arkan fakir fukaradan ücret almadığı gibi, çoğu hastanın ilaçlarını kendileri yapar verir, ya da bedelini öderdi.

Gözlerinin tek gördüğü şey insandı onların.

Daha sonra onlara, Dr. Naci Özokur'lar, Dr. Mustafa Karbay'lar, Dr. Hüsnü Karakarağıoğulları, Dr. Abdullah Oztemiz'ler, Dr. Cahit Yorulmaz'lar, Dr. Halil Özgüven'ler, Prof. Dr. Hamdi Aytekin'ler, Prof. Dr. Nazan Bilgel'ler katıldılar Gemlik halkının sağlıklı olmaları uğraşına.

Yazın nüfusu 50 binlere ulaşan Küçük Kumla'da yıllarca başarılı ve üstün hizmetler gören Küçük Kumla Sağlık Ocağı doktorları Dr. Selahattin Gönen ve Dr. Harika Gençek ile Umurbey Sağlık Ocağı Başhekimi Dr. Besim Çavuşoğlu ve arkadaşları görevini layıkıyla yapmak için didinip, duruyor. Hizmet gören halk kendilerini gönülden seviyor, sayıyor. Güleç yüzleri, merhametli yaklaşımlarıyla ölümsüzleşiyorlar tıpkı Çanakkale Şehitleri Anıtı'nın unutulmaz doktorları Dr. Cemil Mandı, Dr. Ali Haydar Tuğra, M. Kemal Paşa'nın Dr. Erdem Erdem'i gibi.

Simdi hastanelerimiz, polikliniklerimiz var. Kıymetli doktorlarımız, cabalayıp duruyorlar hizmet için.

Bir evladımız, kardeşimiz Dekan oldu Uludağ Üniversitesi Tıp Fakültesi'ne. Prof. Dr. Müfit Parlak.

Derde deva arayan her Gemlikli O'na koşuyor. O ilgileniyor. Çare bulma uğraşı veriyor. Gemlik'e Uludağ Üniversitesi nin kampüsünü kazandırmaya çalışıyor.

Bu satırların yazarının sağlık bulması için, az mı çaba harcadı daha doktor ikeni Ali Sözer ile birlikte.

Tam 60 gün ölümle pençeleşirken beni yaşatmak için uğraş veren Prof. Dr. Nihat Balkır, Prof. Dr. Ayhan Kızıl, Prof. Dr. Halil Bilgel, Prof. Dr. Sadık Kılıcturgay, Prof. Dr. Yılmaz Özen, Uzman Dr. N... T... ve diğer doktorları nasıl yadsınem kendilerine minnet duymam.

Onlar, benim indimde birer ... desi. Ömürleri uzun olsun. Başarıdan başarıya koşsunlar. İnsanların ıstıraplarını dindirsinler, yüzlerini güldürmeye devam etsinler.

Ulusumun tüm doktorlarına 14 Mart Tıp Bayramı kutlu olsun.

Tümüne selam olsun!

Saygınlıkları ebedi olsun!

Körfez
GÜNLÜK SİYASİ GAZETE
Yıl : 30 SAYI : 1489
Fiyatı : 200.000 TL. (KDV Dahil)
Sahibi : Kadri GÜLER
Yazı İşleri Müdürü : Serap GÜLER
İstiklal Cad. Bora Sok. (Akbank Aralığı) No : 3/B
Tel : 513 17 97 Fax : 513 35 95 GEMLİK
Basıldığı yer : KÖRFEZ OFSET
Matbaacılık -Yayıncılık - Reklamcılık Tesisi
İstiklal Cad. Bora Sok. Demir Apt No : 3/B GEMLİK
(Dini Bayram Günleri ve Pazar Günleri yayınlanmaz)

GEMLİK Körfez 'sine
TARAFSIZ SİYASİ GAZETE
VERECEĞİNİZ İLAN ve REKLAMLAR KAZANDIRIR
1 AYLIK PAKET REKLAM
100 milyon + KDV
BİR TELEFON YETERLİ
Tel : (0.224) 513 17 97

İnan Markette aşure günü

Muharrem ayının girmesiyle birlikte müslümanların güzel adetlerinden olan aşure günleri, marketlere de girdi.

Cumhuriyet Mahallesi'nde bulunan İnan Market işletmecileri, bu kutsal ay nedeniyle, markete gelen müşterilerine aşure dağıtıyor.

İLGİNÇ PROMASYON

Promasyonun her çeşidinin uygulandığı günümüzde dini bir geleneğin [illegible] müşterilere uygulanması ilgi ile karşılandı.

İnan Market Sahibi Osman Kaya, "**Müslümanlığın bir güzel adetini Gemlik'te ilk kez işyerimizde aşure dağıtarak uygulamaktan mutluluk duyuyoruz. Her yaşta müşterimize sunduğumuz aşurelerden memnun kalıyorlar. Böylece muharrem ayını da hatırlatmış oluyoruz**" dedi.

Düzey Belirleme Sınav Sonuçları belli oldu

Özel Doğuş Fen Dershanesi tarafından yapılan düzey belirleme sınavlarında, dereceye giren öğrenciler belli oldu.

Dershaneden yapılan açıklamada, 13-24 Şubat 2003 tarihleri arasında orta I, orta II, lise I, lise II sınıf öğrencileri arasında dershane tarafından yapılan sınavlarda, orta I nci sınıf öğrencilerinden İsmail Kaya'nın 845.057 puanla birinci, Sinaner Erkmen 835.308 puanla ikinci, Recep Kantarcı 833.319 puanla üçüncü, Ayten Ayberk'in ise 819.197 puanla dördüncü olduğu belirtildi.

Orta II nci sınıf öğrencilerinden Didem Kaya 805.271 puanla birinci, Baran Sezen 805.095 puanla ikinci, Tolga Çekiç 803.179 puanla üçüncü, Ceren Okumuş 788.948 puanla dördüncü oldu.

Lise I sınıf sayısal bölümde Mavet Barış 266.919 puanla birinci, Nur Çetin Avcı 247.971 puanla ikinci, Süheyla Gümüş 246.387 puanla üçüncü, Aytaç Tüfekçibaşı 237.800 puanla dördüncü oldu.

Lise II sınıf öğrencilerinden Recep Diler 268.643 puanla birinci, Samed Mutlucan 255.332 puanla ikinci, Gülşah Çıkrıkçı 255.110 puanla üçüncü, Mustafa Özer 244.092 puanla dördüncü olurken, eşit ağırlıkta ise, Gülşah Çıkrıkçı 261.569 puanla birinci, Samed Mutlucan 258.693 puanla ikinci, Recep Diler 249.549 puanla üçüncü olurken, Mustafa Özer ise 240.471 puanla dördüncü oldu.

TAŞI GEDİĞİNE

İnan Tamer

Ne Dostlar ama...

Irak Savaşı'nda, Amerika'nın kayıplarının büyük olması durumunda Amerika, bunun hesabını soracakmış... Kim mi diyor? ABD'nin eski Ankara Büyük elçisi Morton Abramowitz... Ne ortak, ne dostlar ama... Hala sayıklayıp duralım Amerika stratejik ortağımız, Dostumuz diye... Anlayın be!

TATLI SERT

Erol GÜRÇAY

Yazarımız Erol Gürçay'ın rahatsızlığı nedeniyle bu günkü yazısı elimize ulaşmadığından yayınlayamıyoruz. Okuyucularımızdan özür dileriz. Gemlik Körfez.

Kaçıranlar yeniden ustalık belgesi alabilecek

10 Temmuz 2001 tarihinden önce [illegible] sayılı Meslek Lisesi [illegible] ustalık eğitimi uygulama kapsamındaki meslekte ustalık belgesi olmadığı halde işyeri açmış olan kişilere, yeniden ustalık belgesi verilebilecek.

Gemlik Mesleki Eğitim Merkez Müdürü Erçin Bekmezci gazetemize yaptığı açıklamada, ustalık belgesi olmadığı halde işyeri açmış olanlara açılacak telafi eğitimi kurslarından sonra, yapılacak sınavda başarılı olmaları halinde, ustalık belgesinin verileceğini söyledi.

Ustalık belgesi almak için kursa katılmayacak [illegible] yerlerin Gemlik Mesleki Eğitim Merkez Müdürlüğü'ne şahsen başvurmaları gerekiyor.

Başvuranların, 10 Temmuz 2001 tarihinden önce adına vergi kaydını belgelemesi ve aynı tarihten önce adına kapsamdaki meslek dalında oda kaydının olması, 1996-97 öğretim yılına kadar en az ilkokul mezunu olması gerekiyor. Bunun yanında, diploma aslı ve fotokopisi, nüfus cüzdanı fotokopisi, Mesleki Eğitim Merkezi Müdürlüğü'nden alınacak ek başvuru formu ve 4 adet fotoğraf gerekiyor.

Bekmezci, 36 ana meslek dalında, bunlara bağlı 109 branşta ustalık belgesi verilebileceğini söyledi.

Ustalık belgesi verilecek olan 36 ana meslek dalları ise şunlar:

Tesviyecilik, Metal işleri, Kıymetli Taş ve Metal İşlemleri, Tesisatçılık, Elektrikçilik, Motorculuk, Elektronik, Dokumculuk, Modelcilik, Döşemecilik, Ağaç İşleri, Matbaacılık, Terzilik, Berberlik, Seramikçilik, Cam İşletmeciliği, Protezcilik, Tekstil, Halıcılık, Ayakkabıcılık, Dericilik, Otelcilik, Yiyecek Hazırlama ve Pişirme, Konfeksiyon, Yapıcılık, Fotoğrafçılık, Taşçılık, Plastikçilik, Kamyoncilik, Tekne İmalatçılığı, Saat Tamirciliği, Çiçekcilik, Kuru Temizlemecilik, Avize İmalatçılığı, Reklam Tabelacılığı, Satış Elemanlığı.

Gemlik Körfez Günlük Siyasi Gazete
Okuyun, okutun, abone olun.

Tüm Hekim, Hemşire,
Sağlık çalışanlarının
14 Mart Tıp Bayramı'nı
Kutlar,
Sağlık, Mutluluk ve
Esenlikler Dileriz.

ÜTM

UZMANLAR TIP MERKEZİ

İstiklal Cad. No : 44 GEMLİK / BURSA
Tel : (0.224) 513 60 40 (pbx)

SAĞLIK SAĞLIK SAĞLIK SAĞLIK SAĞLIK

Gripte antibiyotik kullanmak yanlış

Bilinçsizce, özellikle de grip gibi viral enfeksiyonlarda antibiyotik kullanımı sonucunda, vücutta bu ilaçlara karşı direnç gelişiyor. Bu da, bu tür ilaçların kullanımının zorunlu olduğu durumda vücuda fayda sağlamadaki etkiyi azaltıyor.

Antibiyotikler, bakteri türü enfeksiyonlarla etkin mücadelede kullanımı gereken ilaçlar olduğu için grip rahatsızlığında kullanmak yanlış..

Çünkü grip gibi viral enfeksiyonlarda antibiyotik kullanımı, vücutta bu ilaçlar karşı direnç geliştirmekten başka bir işe yaramıyor.

Bu da, bu tür ilaçların kullanımının zorunlu olduğu durumda vücuda fayda sağlamadaki etkiyi azaltıyor. Özellikle ebeveynlerin çocuklarında ateşle seyreden gripte bilinçsizce antibiyotiğe sarılmaları, rahatsızlığın iyileşme sürecini geciktiriyor. Tüm ilaçlarda olduğu gibi antibiyotiklerin de doktor kontrolünde kullanımı gerekiyor.

Vitamin kullanımında da hatalar var.

Vitamin kullanımında da hatalar yaşanıyor. Vitaminlere vücudu her şeyden koruyan kurtarıcı gibi sarılarak, "leblebi" gibi yutmak da yanlış... Oysa bu ilaçlar, varolan bağışıklık sistemini biraz güçlendirir. Bunun dışında mucize beklemek bir hata olur.

Yazarımız
Araştırmacı - Yazar
Yılmaz Akkılıç'ın yazdığı
4 Ciltlik
BURSA
ANSİKLOPEDİSİ
Gazetemizde satılmaktadır.
Körfez
İstiklal Cad. Bora Sok. Akbank Aralığı
No : 3/B GEMLİK
Tel : (0.224) 513 17 97

STÜDYO Prestij
★★★★★
Fotoğraf Dünyasında çok şey değişti
Düğün & Nişan & Kına
Sünnet Fotoğraf Çekimleri
ve albümleri yapılır.
Vesikalık ve her türlü
resimleriniz için bize uğrayın.
FARKI YAŞAYIN
Özel günlerinizde video çekimleri ve
CD'ye kayıtları yapılır.
Mehmet Mülazımoğlu
İstiklal Cd. Bora Sokak Akbank Aralığı No : 3 - A GEMLİK
Tel & Fax : (0.224) 513 94 94 Tel : (0.224) 514 94 94

PVC KAPLAMA VE
PLASTİK KART SİSTEMLERİ
❁ Plastik Kimlik Kartı
❁ Personel Kartı
❁ Öğrenci Kartı
❁ Tanıtım Kartı
❁ Fatura Kartı
Körfez OFSET
MATBAACILIK - YAYINCILIK - REKLAMCILIK
İstiklal Cd. Bora Sk. Akbank Aralığı
No : 3 / B GEMLİK
Tel: (0.224) 513 17 97 Fax: 513 35 95

DOĞUŞ FEN DERSHANELERİ
"Her zaman bir adım önde"

YAŞAMIN İÇİNDEN

Sıtkı Hayıroğlu
Emekli Öğretmen

MADDİYAT - MANEVİYAT EDEBİYAT ÜÇ YAT

İşte görülüyor, üç tane **YAT** bir arada. İnsaoğlu bu üç **yattan** birine yatmaya daha çok meyilli. Aslında, üçüne birden yatılsa, daha iyi olur ya...

Hepsinin de ayrı ayrı özellikleri, güzellikleri var. Tek tek ele alalım :

A- MADDİYAT : Pintilerin benimseyip beğendiği bir yol. Genelde bu tip insanlar çoğunlukta. Çokları saman altından su yürütür, zenginliğini belli etmek istemezler. Bu tip insanların topluma bir faydaları olmadığı gibi, kendilerine de olmaz.

B - MANEVİYAT : İnsanı, insanlık mertebesine yücelten en yüce değer. İnaçlıdır, imanlıdır, güçlüdür, sayılır, sevilir. ... gınlığı ile çevresi... ...nek olarak gösterilir. Yalan yağcılıktan uzak fazilet örneği olarak yaşamını sürdürür.

C- EDEBİYAT : Her yönüyle insanlar ara... ...a, sevgiyi, saygıyı, birliği, beraberli... ...ı bir eda ile orta yere koyan bir bölüm. Dal....

Maneviyatta edebiyat bir arada olduğunda o insan, evliyalaşır; ebedileşir. Eskiden böyle insanlar çokta şimdi yok gibi. Maddiyatçılar varlığını orta yere koydular da ondan. Durdurmakta zor...

Maddiyatla edebiyata bir örnek verelim de ne imis görelim :

İstiklal Marşımız için o zamanın ebediyatçıları, şairleri arasında ödüllü bir yarış düzenlenmisti. **Mehmet Akif Ersoy** ödül maddiyat oldugu için yarışmayla girmek istememisti.

Şartlı iştirak etti. Ya ödülü almayacaktı, ya da Ordu'ya bağışlamak üzere şartı kabul edildi. Girdi ve kazandı. Onu kıskanan şairimsiler, pek iyi olmadı diye itiraz etmek istediler, yeniden yazılması için Ersoy onlara şu cevabı verir :

"Alah Türkiye Cumhuriyeti'ne bir daha İSTİKLAL MARŞI yazmayı nasip etmesin!" Manasını onlar anlamasa bile anlayanlar anladı. Hani böyle şairler? Parada, parayla şairlik olmaz.

Maneviyatla edebiyat, yer yüzünde insanlığa iz bırakan ebedileşen insanların meziyetidir. Öyle olmalı **İNSAN. Akif gibi..**

Zamanla işilerin güzellerin, nesli kurudu ğu gibi onlarında nesli kurur oldu. Maddiyatçı yağcılar doldu da doldu.

Okununca bu yazılar insan kendi kendini bir kontrolden geçirmeli ve değerlendirmeyi yine kendi yapmalı.

Kimsin?
Nesin?
Biliyorsan birşeyler
Çıksın sesin
SEN kendini bilmelisin.
Delimisin, nesin?

NÖBETÇİ ECZANE

14 Mart 2003 Cuma
ÖZER ECZANESİ

İşyerinde ilkyardım!

İLKYARDIM

İlkyardımcı hiçbir zaman kendi can güvenliğini tehlikeye atmamalıdır. Kendi güvenliğini sağlayacak önlemler öncelikle almalıdır. İlkyardımcının bilinçsizce kendi hayatını tehlikeye atacak biçimde davranması yarar yerine zarar verecektir.

İlkyardımcı çevrede bulunan kişileri sağlık kruluşlarına, itfaiyeye, polise haber vermelerini sağlayacak biçimde yönlendirmelidir.

İlkyardımcı, ilkyardım uygulamalarında öncelikleri çok iyi bilmelidir. Kalbi ve solunumu durmuş bir hastada hayati tehlikeye düşürecek durumların önlemini alması gerekirken yararsız başka uygulamalarla zaman kaybetmemelidir.

İlkyardımcı bölgesindeki sağlık olanaklarını ve kuruluşlarını iyi tanımalıdır. Ülkesinin sağlık sistemi hakkında yeterli bilgiye sahip olmalıdır.

İlkyardımcı insan sağlığı ile ilgili bilgilerin en kolay de ğişebilir bilgiler olduğunu kavramalıdır.

Yeni bilgilerin ışığında bilgi ve davranışlarını değiştirmeye ve kendini yenilemeye hazır olmalıdır.

Devamı var

Çalışma ve Sosyal Güvenlik Bakanlığı İş Sağlığı ve Güvenliği Genel Müdürlüğü tarafından bastırılan İşyerinde İlkyardım adlı kitapçıktan alınmıştır.

Yasemin Mobilya

DEĞİRMENCİOĞLU Mobilya ve Koltuk Çeşitleri

- Yatak Odası Takımları
- Oturma Odası Takımları
- Misafir Odası Takımları
- Yemek Odası Takımları
- Kanepeler
- Abajur Çeşitleri
- Zigon Sehpalar

Yeni işyerimizde zengin mobilya çeşitleri ile hizmetinizdeyiz....

Gazhane Caddesi No : 21 (Eski Uzunlar Tic. Aygaz Bayii)
Tel : (0.224) 512 20 20 GEMLİK

GEMLİK REHBERİ

GEREKLİ TELEFONLAR

İtfaiye	110
Polis İmdat	155
Jandarma İmdat	156
Jandarma K.	513 10 55
Polis Karakolu	513 18 79
Gar. Kom.	513 12 06

KAYMAKAMLIK

Kaymakamlık	513 10 51
Kaymakamlık Ev	513 10 52
C. Savcılığı	513 10 53
C. Savcı Yard.	513 29 54
Emniyet Müdürlüğü	513 10 28

ULAŞIM

Uludağ Turizm	513 12 12
Aydın Turizm	513 20 [illegible]

HASTANELER

Devlet Hastanesi	513 92 00
SSK Hastanesi	513 23 29
Mer. Sağ. Ocağı	513 10 68

TAKSİLER

Körfez Taksi	513 18 21
Çınar Taksi	513 24 67
Güven Taksi	513 32 40
Gemlik Taksi	513 23 24
Manastır Taksi	514 35 50

RESMİ DAİRELER

TEK Arıza	513 20 66
TEK İşletme	513 45 03
Turizm Der.	513 12 74
Spor Sah.	514 00 95
Orm. Böl. Şf.	513 12 86
Milli Eğt. Md.	513 11 74
Halk Eğt. Mrk.	[illegible]
Halk Kütüp.	[illegible]
[illegible]	513 10 [illegible]
Karayolları	[illegible]
Liman Bşk.	[illegible]
Mal. Md.	513 10 95
Nüfus Md.	[illegible]
Özel İd. Md.	[illegible]
Tapu Sic. Md.	[illegible] 14 14
Müftülük	[illegible]
Gümrük Md.	513 14 11
Tekel Md.	513 10 [illegible]
Ver. Da. Md.	[illegible]
İlçe Tar. Md.	[illegible]
İlçe Sağ. Md.	[illegible]

BELEDİYE

Santral	[illegible]
Başkanlık	[illegible]
Zabıta	[illegible]
Otobüs İşl.	[illegible]
Su İşletmesi	[illegible]
İtfaiye	[illegible]
Muhasebe M.	[illegible]
Yazı İş. Md.	[illegible]
[illegible]	[illegible]

[illegible] ODASI BAŞKANLIĞI

Ambulans	0 532 [illegible]
Kurtarıcı	0 533 [illegible]

[illegible]

Ambulans	0 532 [illegible]

UÇAK

[illegible]	[illegible]
[illegible]	[illegible]
[illegible]	[illegible]

DENİZ OTOBUSÜ

[illegible]	[illegible]
[illegible]	[illegible]
[illegible]	[illegible]
[illegible]	[illegible]

VAPUR

[illegible]	[illegible]

FERİBOT

[illegible]	[illegible]
[illegible]	[illegible]

OTOBÜS

[illegible]	[illegible]

TÜP DAĞITICILARI

[illegible]	[illegible]
[illegible]	[illegible]
[illegible]	[illegible]
[illegible]	[illegible]
Ergaz	[illegible]
[illegible]	[illegible]
[illegible]	[illegible]
[illegible]	[illegible]
[illegible]	[illegible]
[illegible]	[illegible]
[illegible]	[illegible]

PANELE DAVET

YENİ KABUL EDİLEN
"VERGİ BARIŞI YASASI"
KONULU PANELE TÜM
HALKIMIZI BEKLERİZ

GEMSİAD

GEMLİK SANAYİCİ VE İŞADAMLARI DERNEĞİ

KONUŞMACILAR : **MAHİR GENCER**
Yeminli Mali Müşavir
Şener ÖZTÜRK
Vergi Denetmeni

TARİH : 14 Mart 2003 CUMA
SAAT : 18.00
YER : ESNAF ve KEFALET KOOP.
KONFERANS SALONU
(Gazhane Caddesi GEMLİK)

Tüm Doktorlarımızın, Sağlık Personelimizin, Hemşirelerimizin 14 Mart Tıp Bayramı'nı Kutlarız

GEMLİK MAHRUKATÇILAR DERNEĞİ
Yönetim Kurulu

Sizden Aracınıza, Pirelli'den Size Hediye!

Şimdi Pirelli lastikleri hediyeli!

21 Şubat - 31 Mart 2003 tarihleri arasında 4 adet Pirelli oto lastiği alan herkese 1 adet Pirelli Mont hediye.

HEDİYE

Siz de en yakın Pirelli Yetkili Satıcısı'na uğrayın, kontrolünüz altındaki gücün keyfini yaşayın

PIRELLI
KONTROLSÜZ GÜÇ GÜÇ DEĞİLDİR

ÖZKAYA OTOMOTİV
Turizm Ltd. Şti.
Hisar Mah. Körfez Baytaş Sitesi A Blok No: 2
Tel : (0.224) 513 73 93 Fax : 514 40 44
GEMLİK

KAYIP

MF BG 10002748 seri numaralı Profilo YK - 4100 B marketten kasar ruhsatımı kaybettim. Hükmü yoktur.
Şaban SEMİZ

ELEMAN ARANIYOR

Gazetemizin İlan ve Reklam Servisi'nde profesyonel olarak çalışacak yetenekli BAY veya BAYAN elemanlar aranıyor

Körfez

Müracaatların şahsen yapılması rica olunur.
İstiklal Cad. Bora Sok. Akbank Arkası (Studyo Prestij yanı) No : 3 B GEMLİK

OTO GAMZ

Elektrik Aksamı Filtre Dorse Aksamı Civata

TOFAS
RENO
VOLVO
SCANIA
ANADOL

Tahir DOLAŞKAN
Gemlik Girişi Baytaş Apt. Alt No : 42
Tel : (0.224) 514 59 37 Cep Tel : (0.5

GEMLİK

GEMLİK'İN İLK GÜNLÜK GAZETESİ

Körfez

TARAFSIZ SİYASİ GAZETE

15 Mart 2003 Cumartesi

FİYATI : 200.000. TL.

Renkli Etiket & Broşür & El İlanı & Kitap & Dergi
Afiş & Yıllık Ajanda & Fatura & İrsaliye & Bilet
Gider Makbuzu & Davetiye & Kartvizit & Kaşe
Mühür & Cilt yapımı & Plastik Kimlik Kartı
1 GÜNDE DAVETİYE BASILIR
Her türlü matbaa işlerinizde
hizmetinizdeyiz
Körfez OFSET
MATBAACILIK - REKLAMCILIK - YAYINCILIK
İstiklal Caddesi Bora Sokak (Akbank Arkası)
No : 3 / B Gemlik
Tel : (0.224) 513 17 97 Fax : (0.224) 513 35 95

"Vergi affından yararlanın"

Gemlik Sanayici ve İşadamları Derneği'nce düzenlenen "Vergi Barışı Yasası" konulu olarak panelde konuşan Yeminli Mali Müşavir Mahir Gencer, *"Yasa beklendiği gibi çıkmadı ancak, borcu olanların yararına, yasadan yararlanın"* dedi.

Gemlik Sanayici ve İşadamları Derneği'nin yeni yönetimince düzenlenen **"Vergi Barışı Yasası"** konulu panel beklenen ilgiyi görmedi. Panelde konuşan Yeminli Mali Müşavir Mahir Gencer, yasanın beklendiği gibi çıkmamasına karşın, mükelleflerin çıkarına olduğu için yararlanılması gerektiğini söyledi.

Dün, Esnaf Kefalet Kooperatifi Toplantı Salonu'nda düzenlenen panele, Yeminli Mali Müşavir Mahir Gencer ile Vergi Denetmeni Şener Öztürk katıldılar.

Vergi Barışı Yasası'nın kimleri kapsadığı konusunda bilgi veren

Mahir Gencer, bu kapsama giren mükelleflerin yasadan yararlanacaklarını, ana borçlarının faizlerinin iptal edilerek, borç dönemlerine göre, TEFE ve TÜFE'lerin hesaplanarak, vergilerin 18 ayda 9 taksitle ödeneceğini söyledi.

31 Mart 2003 tarihine kadar vergi dairelerine başvurup aftan yararlanmak isteyenlerin, dilekçe vermeleri gerektiğini hatırlattı.

Devamı sayfa 6'da

Erdoğan 59. hükümeti kurdu

Cumhurbaskanı Ahmet Necdet Sezer'in 59. hükümeti kurma görevi verdiği AKP Genel Başkanı Tayyip Erdoğan, yeni hükümette büyük değişikliğe gitmedi. Basbakan Yardımcısı Bursa Milletvekili Ertuğrul Yalcınbayır kabine dısı kaldı.

Milletvekili seçilme yasağı kalkan AKP Genel Başkanı Recep Tayyip Erdoğan'ın Siirt'ten milletvekili seçilmesinden sonra, 58. hükümetin istifasıyla, yeni hükümeti kurmakla görevlendirilen Tayyip Erdoğan, dün, 59. hükümetin Bakanlar Kurulu'nu Cumhurbaşkanı Ahmet Necdet Sezer'e sundu.

Cumhurbaşkanı Sezer, 59. hükümetin kurulmasını onaylayarak, Türkiye'de yeni bir dönem başladı.

Yeni Bakanlar arasında, Başbakan Yardımcısı Ertuğrul Yalçınbayır ve Dışişleri Bakanı Yaşar Yakış yer almazken, Milli Eğitim Bakanı Erkan Mumcu, Kültür Bakanlığı'na atandı.Başbakan Yardımcılığı'na ve Dışişleri Bakanlığı'na ise, Abdullah Gül getirildi.

59. Adalet ve Kalkınma Partisi Hükümeti şu isimlerden oluşuyor:

Başbakan : Recep Tayyip ERDOĞAN
Dış İş.Bakanı ve Başbakan Yrd. : Abdullah GÜL
Devlet Bakanı ve Baş.Yrd : Abdülkadir ŞENER
Devlet Bakanı ve Baş. Yrd : Mehmet Ali ŞAHİN
Devlet Bakanı : Beşir ATALAY
Devlet Bakanı : Ali BABACAN
Devlet Bakanı : Mehmet AYDIN
Adalet Bakanı : Cemil ÇİÇEK
Milli Savunma Bakanı : Vecdi GÖNÜL
İç İşleri Bakanı : Abdülkadir AKSU
Maliye Bakanı : Kemal UNAKITAN
Milli Eğitim Bakanı : Hüseyin ÇELİK
Bayındırlık ve İskan Bakanı : Zeki ERGEZEN
Çalış.ve Sos.Güv.Bakanı: Murat BAŞESGİOĞLU
Sağlık Bakanı : Recep AKDAĞ
Ulaştırma Bakanı : Binali YILDIRIM
Tarım ve Köy İşleri Bakanı : Sami GÜÇLÜ
Sanayi ve Ticaret Bakanı : Ali COŞKUN
Enerji ve Tabii Kay. Bakanı : Hilmi GÜLER
Kültür Bakanı : Erkan MUMCU
Turizm Bakanı : Güldal AKSİT
Orman Bakanı : Osman TEPE
Çevre Bakanı : Kürşat TÜZMEN

Güne Bakış

Kadri Güler

gemlik_korfez@yahoo.com

59. hükümet

3 Kasım'da yapılan seçimlerde yüzde 65 oyla iktidar olan AKP'nin Genel Başkanının başbakan olamaması bir ayıp gibi gelsede, bu ayıbı ortadan kaldıran TBMM, Siirt seçimleriyle Tayyip Erdoğan'a başbakanlığın yolunu açtı.

59. Türkiye Cumhuriyeti Hükümeti, dün, Cumhurbaşkanı Ahmet Necdet Sezer tarafından onaylanarak kuruldu.

58. hükümetin başında olan sorunlar, aynen 59. hükümetin de başına bela..

Irak topraklarına göz dikmiş olan Amerika ve İngiltere, biz istemesek de girişeceği işgale, bizi de ortak etmek istiyor.

Dünya nın en haksız bir savaşının esintilerini iyice hissediyoruz.

Amerikan çıkarlarına ortak olmak istese de olamayan 58. hükümetin yapamadığını, Tayyip Erdoğan'ın 59. hükümeti yapacak.

Türkiye, Irak Savaşı'nda taraf olacak.

Tayyip Erdoğan'ın iktidarını uzatabilmesi için Amerikan desteğine muhtaç.

Bir yıl öncesine değin, Batı ve Amerikan düşmanı olan bu iktidarın sahipleri, ne değiştiyse, birden Batıcı ve Amerikancı oldular.

İktidar olmanın nimetlerinden yararlanmak için mevcut sistemle bütünleşen AKP'liler kutlamak gerekir. Yeni hükümeti zor günler bekliyor. Türkiye yi de

Allah korudu

Küçük Sanayi Sitesi önünde süratli giden kablo yüklü kamyon, önüne çıkan araca çarpmamak için frene basınca, üç kablo rulosu yola düştü.

Küçük Sanayi Sitesi girişinde meydana gelen kazada, büyük bir facia şans eseri önlendi.

Dün, saat 13.00 sıralarında, Bursa'dan İstanbul yönüne gitmekte olan Sadettin Yılmaz yönetimindeki 16 JE 616 plakalı kablo yüklü bir nakliye kamyonu, Küçük Sanayi Sitesi önünde aşırı hızla seyrederken, yola ani olarak çıkan bir kamyona çarpmamak için frene bastı. Araçta bulunan binlerce tonluk 3 kablo rulosu, kasayı kırarak yola devrildi.

Şans eseri yolda hiçbir aracın bulunmaması bir faciayı önledi.

Buluşma

Gürhan ÇETİNKAYA

Bu fuar kaçmaz

Artık bizimde bir kitap fuarımız oldu.

Adını kitap fuarlarıyla özdeşleştiren TÜYAP, **1. Bursa Kitap Fuarı**'nı 11 Mart'ta Bursa Uluslararası Fuar ve Kongre Merkezi'nde izlenime açtı.

16 Mart Pazar günü sona erecek olan fuara, **Bursa Büyükşehir Belediyesi** ile **Uludağ Üniversitesi** de katkıda bulunuyor.

150 dolayında yayınevinin katıldığı fuarın girişi de ücretsiz.

Ayağımıza kadar gelen bu olanak kaçırılmaz. Bugüne dek gitmeyenler olduysa, Cumartesi veya Pazar günü mutlaka uğrayınız.

Aydınlanmak için, düşünsel birikimler kazanabilmek için, bir fuar dolusu kitaba ulaşabilmek için fuara gitmek gerekiyor.

Bakın ünlü eğitimci **Mahmut Makal** ne diyor. **Köy Enstitüleri ve Ötesi** adlı yapıtında

"Biz çoğunlukla düşünmeden yargısını belirtmek eğiliminde olan bir toplumun bireyleriyiz. Davranışlardan çok dış görünüşler, biçimler ilgilendiriyor bizi. Böyle düşüne düşüne, gerçekten uzaklaşıyoruz, ufacık bir görüntüden tutun da yurt sorunlarına kadar her şeyi daracık açılardan görmeye alışıyoruz.

O hale geldiğimiz oluyor ki, toplumun kalıplaşmış kuralları bizi etkiliyor, usumuzun benimsemediği halde bir davranışı ya da düşünü beğenmek zorunda kalabiliyonuz. Usa yakın bir görünüşü, ya da görüşü benimsememek, yadsımak da olağan geliyor. Bunun tek nedeni : Alınan eğitimin yetersizliği."

Bu saptamaya bir de **okumama alışkanlığını** katmamız gerek. Fuar bunun için de bir fırsat.

Ayrıca hepimizin yakından tanıdığı ünlü yazarları okuyucusuyla buluşturan imza günleri ile konferans ve söyleşiler, müzik dinletileri fuara canlılık katıyor.

Bugün **18.30-20.oo** arasında **Prof. Toktamış Ateş**'in konuşmacı olduğu söyleşinin konusu **Türkiye'nin konumu ve Savaş.** Savaşın kapımızda olduğu şu günlerde dinlenmesi gereken bir söyleşi.

Yarın **14.oo-15.30** arasında **Bir Şehir Kavramında Coğrafya Anlamı; Bursa** konulu bir sempozyum var.

Paneli, öyküleriyle tanıdığımız **Alper Akçam** yönetiyor. Konuşmacılar ise **Gemlikli Edebiyat Adamı Serdar Ünver** in yanı sıra **Özlem Tezcan** ve **Melih Elal.**

Teşekkürler **TÜYAP**, teşekkürler Bursa Büyükşehir Belediye Başkanı **Sayın Erdoğan Bilenser,** Teşekkürler Uludağ Üniversitesi Rektörü **Prof. Dr. Sayın Mustafa Yurtkuran...**

Teşekkürler yazarlar, yayıncılar.

Bize iyi ve nitelikli bir olanak sunduğunuz için

Serbest Kürsü

Tamer SİVRİ
Bursa Zihinsel Özürlü Çocukları Koruma Derneği Başkanı

Dikkat Eksikliği ve Hiperaktivite Bozukluğu

Bu bozukluk, ilk defa 1902 yılında davranış ve öğrenmede bir takım bozukluklar şeklinde tanımlanmıştır.

Hastalığın ismi, bozukluğu çok güzel özetlemektedir. Bu bozuklukta, dikkat eksikliği ve aşırı hareketlilik ön planda ve hemen hemen her zaman bulunan belirtilerdir.

Dikkat eksikliği ve hiperaktivite bozukluğu belirtileri üç ana grupta toplanmaktadır. Bunlar; dikkat eksikliği, aşırı hareketlilik ve impulsivitedir (dürtüsellik).

A) DİKKATSİZLİK BELİRTİLERİ :

1) Bu çocuklar, dikkatlerini yeterince ayrıntılara veremez ve okul ödevlerinde sürekli hatalar yaparlar.

2) Oyun yada diğer aktivitelerde dikkatleri çabuk dağılır.

3) Yönergeleri izlemez ve dikkatleri çabuk dağılır.

4) Kendisiyle konuşulduğunda dinlemez görünürler.

5) Zihinsel çaba gerektiren görevlerden kaçınırlar.

6) Dikkatleri dış uyaranlarca çabuk dağılır.

7) Unutkandırlar.

8) Okul araç ve gereçlerini çabuk kaybederler.

B) HİPERAKTİVİTE BELİRTİLERİ :

1) Hemen hemen her zaman kıpır kıpırdırlar.

2) Oturması beklenen durumlarda koşturur ya da tırmanırlar.

3) Çoğu zaman çok konuşur ve konuşan iki kişi arasına girerler.

4) Hareket halinde ya da çalışar[illegible] gibidirler.

C) İMPULSİVİTE BELİRTİLERİ

1) Sıralarını bekleyemezler.

2) Söz sırası almadan konuşurlar

3) Sorulan soruya bilmeden cevap [illegible]ler.

4) Aşırı sabırsızlık hali söz konusudur.

5) Başkalarının sözünü keserler

Hiperaktivite sendromundan bahsetmek için aşağıdaki bulguların 6 tanesi veya fazlasının en az 6 ay süre ile [illegible] etmesi gerekir.

Ayrıca, bu belirtilerin 7 yaşından [illegible] başlaması gerekmektedir

1) Elleri, ayakları [illegible] yerde kıpırdanıp dururlar.

2) Sınıfta ve oturması gereken [illegible] ,oturamaz, kalkarlar.

3) Çoğu zaman uygun olmayan [illegible] koşuşturur veya tırmanırlar.

4) Sakin bir şekilde boş zamanlarını değerlendirme etkinliklerine katılmakta güçlük çekerler.

5) Hep hareket halindedir.

6) Çoğu zaman çok konuşur, soru [illegible] tamamlanmadan cevabı verir. Soruyu tam olarak dinlemediğinden yanıt genellikle [illegible] talıdır.

7) Sırasını beklemekte zorluk çeker.

8) Başkalarının sözünü keser, [illegible] işin arasına girer.

Bir sonraki yazımda *'Dikkat Eksikliği ve Hiperaktivite Bozukluğu ile Öğrenme Güçlüğü ilişkisi"* üzerinde duracağım.

Bitimsiz mutluluklar dileklerimle.

GEMLİK
Körfez
TARAFSIZ SİYASİ GAZETE
'sine

VERECEĞİNİZ İLAN ve REKLAMLAR KAZANDIRIR

1 AYLIK PAKET REKLAM
100 milyon + KDV

BİR TELEFON YETERLİ
Tel : (0.224) 513 17 97

Fidan dikimi ertelendi

Umurbey Belediyesi ve TEMA Vakfı tarafından Umurbey Yaylakır Mevkii'nde 16 Mart 2003 günü yapılacak olan fidan dikimi, havaların birden soğuması nedeniyle, Nisan ayına ertelendi.

Dün, gazetemizi ziyaret eden Umurbey Belediye Başkanı Fatih Mehmet Güler, TEMA Vakfı Gemlik Temsilcisi İbrahim Yıldırım, Yerel Gündem 21 Gençlikevi Sorumlusu Pınar Yüce havaların geçtiğimiz yıl da bu mevsimde kötü gitmesi sonucu fidanların zor koşullarda dikildiğini belirterek, aynı durumun yaşanmaması için pazar günü olan etkinliğin 27 Nisan 2003 gününe ertelendiğini söylediler.

Nisan aylarında baharın en güzel günlerinin yaşandığını söyleyen Umurbey Belediye Başkanı Güler, **"Güzel bir günde fidan dikimi tam bir şölene döner"** dedi.

Umurbey Belediyesi ve TEMA Vakfı işbirliğiyle geçtiğimiz yıl Umurbey'e 5 bin fidan dikilmişti. Bu yıl da, 5 bin yeni fidan toprakla buluşacak.

Borusan'da iş kazası

Borusan Gemlik Fabrikası'nda dün, Cevdet Nazımoğlu adlı işçinin üzerine düşen çelik rulo, el ve ayaklarının ezilmesine neden oldu.

Borusan Boru Fabrikası'nda dün meydana gelen iş kazasında Cevdet Nazımoğlu adlı işçi, kol ve ayaklarından ağır bir şekilde yaralandı.

Üzerine çelik rulo düştüğü öğrenilen Cevdet Nazımoğlu, arkadaşları tarafından Gemlik SSK Hastanesi'ne kaldırıldı.

Saat 15.00 sıralarında meydana gelen olayda, SSK Hastanesi Acil Servisi'ne getirilen genç işçi buradan Uludağ Üniversitesi Tıp Fakültesi'ne sevk edildi.

Yaralı olarak Gemlik SSK Hastanesi'ne getirilen Nazımoğlu'nun el ve ayaklarında büyük ezikliklerin ve kırıklıkların olduğu gözlendi.

İlgililer, işçinin acilen ameliyata alınması gerektiğini, yaraların ağır olduğunu söylediler.

TAŞI GEDİĞİNE

İnan Tamer

Usta Kaptan ...

"Usta Kaptan"
Sn. Recep Tayyip Erdoğan kendine bu sıfatı yakıştırmış.
Usta Kaptan, ustalığını fırtınalı denizde kanıtlayacakmış.
Ortam fırtına değil.
Bora, kasırga, tayfun hatta hatta Tufan tufan...
Bindiler inşallah ererler selamete...

Okuyun, okutun, abone olun.
Gemlik Körfez Günlük Siyasi Gazete

TATLI SERT

Erol GÜRÇAY

Grev Kararı Üzerine

Geçmişte bir kamu kurumunda görevliyken, **Petrol-İş Sendikası** ile birlikte çalışmıştım.

(1970) li yıllarda ülkenin en güçlü sivil toplum örgütü işçi sendikalarıydı.

Petrol-İş Sendikası **sosyal demokrat kimliğiyle sendikaların en güçlüsüydü.**

En **bilinçlisiydi.**

O dönem **ücret sendikacılığı vardı.**

Sendikalar maddi ve ayni haklar yönünden **altın çağını yaşadı.**

Ama, **Sovyetler Birliği çökünce, Kapitalist sistem tek kaldı.**

Liberalizm ve piyasa ekonomisi **ambalajı** ile yeniden **piyasaya sunuldu.**

Artık, **emeğin pabucu dama atıldı.**

Sermaye her konuda **egemen oldu.**

Önce özelleştirmeler ile kamu sendikalarına darbe vuruldu.

Ve sonrasında **sendikalar eski** gücün ve **vurucu gücünü kaybetti.**

Bırakın daha çok zam almayı, **işçilerin iş güvenliği bile korunamadı.**

Artık ücret sendikacılığı bitti.

Yerini **iş güvenliği sendikacılığı aldı.**

Aslında **tam olarak alamadı.**

Çünkü **sendika başkanları,** bunun önemini tam olarak **kavrayamadı.**

Sendika başkanları da tam olarak **populizmden kurtulamadı.**

İşverenden hep yüksek ücret istemenin alışkanlığını bırakamadı.

Başkanlık koltuğunu garantilemek için, hep yüksek zam istemek zorunda kaldı.

Ama, İşverenle **ipleri gerdikçe, olan yine gariban işçilere oldu.**

İşveren fırsat bulduğu anda **işçi adedini azalttı.**

Veya, Merhamet duygularını bir kenara bıraktı.

En küçük **disiplin cezalarında, işçilerin canını yaktı.**

Gelelim Gemlik Belediyesi ile Genel İş Sendikası arasındaki **soruna:**

Devlet kendi memuruna % 5 zam verdi.

Belediyesi ise, sendikaya 6 ay için % 20 zam önerdi.

Aslında tüm **müzakere kanallarını zorlamadan, grev kararı alınmasını hatalı buluyorum.**

Şimdi sermayenin egemen olduğu bir dönemdir.

Sendika yöneticileri öyle veya böyle işlerini de kaybetmezler.

Koltuklarını da kaybetmezler.

Ama, Piyango garibana birkaç işçiye vurur.

Belediye yönetimine de, birkaç sözüm var.

İşveren egemenliği var diye, sadece **emeği ezmeye kalkışmayın.**

Emeğin "kutsal" olduğunu unutmayın.

GÜNÜN SÖZÜ

Alma mazlumun ahını.
Çıkar aheste aheste
"Anonim"

Cafe Mama Mia Pizzeria açıldı

Gemlik yeni bir cafeye daha kavuştu.

İstiklal Caddesi'nde Akbank Bankası karşısında bulunan eski Pırlanta Cafe, sahip değiştirince cafenin adı da sunduğu İtalyan mönü çeşitlerinden isim alarak, **"Cafe Mama Mia Pizzeria"** oldu.

Pucinella'nın eski ustasının Cafe Mama Mia Pizzeria'ya transferi ile başlayan yenilik, mönülerle değişti.

İtalyan mutfağının değişik mönülerinin Mama Mia Pizzeria'ya gelmesinden sonra, cafenin iç düzenlemesinde yeniliğe gidildi.

Girişte dolaplar yenilenirken, üst katta şark köşesi hazırlandı.

Urfa yöresinin yerel ev içi düzenlemesiyle, doğu ile batının sentezi Cafe Mama Mia Pizzeria'da buluştu.

Mehmet-İsmail Erdoğan kardeşler tarafından işletilen Cafe Mama Mia Pizzeria kapılarını doğu ve batının mönülerini birleştirerek, müşterilerine açtı.

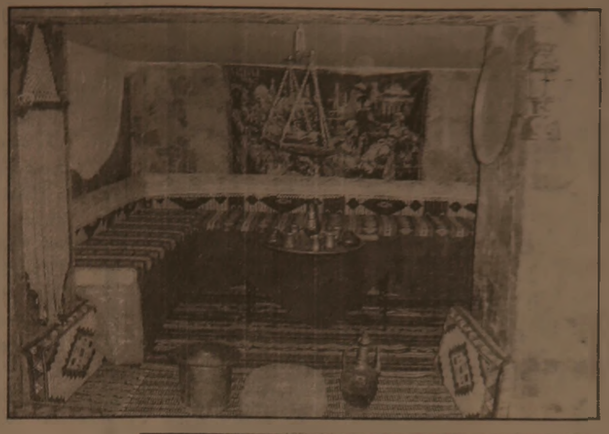

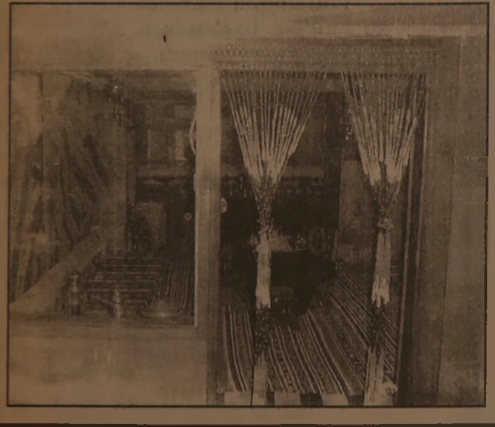

SAĞLIK SAĞLIK SAĞLIK SAĞLIK SAĞ...

Gizli Katil: "Hipertansiyon"

Yüksek tansiyonun, Dünyada ve Türkiye'de görülme sıklığı artıyor

Dünya'da ve Türkiye'de görülme sıklığı artan hipertansiyon, **"gizli katil"** olarak nitelendiriliyor.

Ciddiye alınmadığında, beklenmedik bir anda ölüme neden olabilen hipertansiyonun, her yaşta düzenli aralıklar yapılacak basit bir tansiyon ölçümüyle erken teşhisi ve tedavisi mümkün.

Spor, günlük düzenli yürüyüşler ile sigara ve alkolün bırakılmasını öneren uzmanlar, **"vücutta gizli katil"** olarak tanımlandığı hipertansiyonun kronik ve ömür boyu süren bir hastalık olduğunu vurguluyor.

Hipertansiyon, tedavi edilmediğinde felç, beyin kanaması, kalp krizi, kalp yetmezliği enfarktüs, böbrek yetmezliği, göz hastalığı, görme bozuklukları, körlük, bacak damarlarının tıkanması gibi hastalıklara da zemin hazırlıyor. Hastalık, önce hafif bir ense-tepe-baş ağrısı, göğüste sıkışma, çarpıntı, baş dönmesi, bazen de burun kanamasıyla belirti veriyor ve arkasından sinsice gelişme gösteriyor. Bu hastalıkta beslenme alışkanlıkları, stres ve günlük aktiviteler önemli rol oynuyor. Gençler ve çocuklarda tehlikede. Hipertansiyonun görülme sıklığının yüzde 20 gibi büyük bir boyutta olması nedeniyle, alınacak koruyucu önlemler büyük önem taşıyor. Hipertansiyona, her yaşta rastlanılmakla birlikte, 35-40 yaşlarından sonra yoğun bir şekilde görülüyor ve yaş ilerledikçe risk artıyor.

Hipertansiyon, ciddiye alınmadığında hiç beklenmedik bir anda ölüme neden olabiliyor. Hastalık, gençlerde hatta çocuklarda bile görülebiliyor. Oysa, her yaş düzenli aralıklarla basit bir tansiyon ölçümüyle, hastalığın erken dönemde teşhisi ve tedavisi mümkün.

Yazarımız
Araştırmacı - Yazar
Yılmaz Akkılıç'ın yazdığı
4 Ciltlik
BURSA
ANSİKLOPEDİSİ
Gazetemizde satılmaktadır.
GEMLİK Körfez GÜNLÜK SİYASİ GAZETE
İstiklal Cad. Bora Sok. Akbank Aralığı
No : 3/B GEMLİK
Tel : (0.224) 513 17 97

STÜDYO Prestij
Fotoğraf Dünyasında çok şey değişti
Düğün & Nişan & Kına
Sünnet Fotoğraf Çekimleri
ve albümleri yapılır.
Vesikalık ve her türlü
resimleriniz için bize uğrayın.
FARKI YAŞAYIN
Özel günlerinizde video çekimleri ve CD'ye kayıtları yapılır.
Mehmet Mülazımoğlu
İstiklal Cd. Bora Sokak Akbank Aralığı No : 3 - A GEMLİK
Tel & Fax : (0.224) 513 94 94 Tel : (0.224) 514 94 94

Körfez
Yıl : 30 SAYI : 1490
Fiyatı : 200.000 TL. (KDV Dahil)
Sahibi : Kadri GÜLER
Yazı İşleri Müdürü : Serap GÜLER
İstiklal Cad. Bora Sok. (Akbank Aralığı) No : 3/B
Tel : 513 17 97 Fax : 513 35 95 GEMLİK
Basıldığı yer : KÖRFEZ OFSET
Matbaacılık -Yayıncılık - Reklamcılık Tesisi
İstiklal Cad. Bora Sok. Demir Apt No : 3/B GEMLİK
(Dini Bayram Günleri ve Pazar Günleri yayınlanmaz.)

DOĞUŞ FEN DERSHANELERİ
"Her zaman bir adım önde"

YAŞAMIN İÇİNDEN

Sıtkı Hayıroğlu
Emekli Öğretmen

BİLİNMELİ BU GENÇLİK

Gençlik nedir? Onu iyi bilir, tanırsak sorunlarını da yan yarıya halletmiş oluruz. Evet, bir gençliktir, tutturmuş gidiyoruz. Ama nedir bu...? Yarışmalar, atışmalar, oturmalar, tartışmalar....

İnsanların (15-25)'yaş arasındaki devreyi gençlik olarak ele alırsak her türlü sorunları daha yakından, daha iyi görürüz. Gerçi sorunları görmek halletmek anlamına gelmez. Görmekle halletmek arasında farklılıklar vardır.

(Ağacın gencine, biz fidan diyoruz. Atalarımızın "Ağaç yaş iken eğilir" sözleri manaca derindir. Buradaki eğilim neye, nereye? Onu iyi bilmeli.

Bu yaşlar arasındaki gençler, genelde içlerindeki kötü hislerin etkisi altında kalırlar. Havalı, hırslı, macera heveslisi, sorumsuz, oynak hareketelidirler. Sorumsuzluk, tecrübesizlik, onları doğru yoldan uzaklaştırır. Hayat yolunu, İstikbal yolunu pek göremezler. Şairin dediği gibi, **"Hayat yolu pek dardır. Tetik bas önü yardır."** Şairin ne demek istediği anlaşana göre meydanda. Şair hayata atılmanın zorluklarını dile getiriyor.

Bu yaş grubu gençler! Yengeç misali yan yan gitmek isterler. Yan yan gidene sormuşlar :

- Neden hep böyle yan yan gidiyorsun da?
- Sende kabadayılık var, demiş

Evet bu yaştaki gençlerin çoğu, serlerindeki kabadayılığın etkisi altında kalırlar. Bu kabadayılık iyiye, doğruya, güzele insanlığa yönelik ise ne ala... Ya değil se? İste o zaman şairin belirttiği uçurum görülür. O uçurum hayat yolunun darlaşmasıdır.

Ben, gençliği durgun akıntısı olmayan tatlı su gölüne benzetmek isterim.

Nesillerin devamı gençliğin yetişmesiyle orantılıdır. Bugünün gençleri yarının devlet yöneticileri olacak. **"Ne ekersen onu biçersin"** deyimi ile gençlik tarlasına iyi, faydalı, güzel seyler zamanında ekilmeli. Kim ekecek öğretmen.

Durgun tatlı su gölüne benzetmiştik gençliği, gençlik bu. Orada öyle duracak buharlaşacak, havaya ucacak değil ya. Gölün kurumaması için başka kaynaklar aranacak. Tadı bozulmayacak, çok temiz tutulacak. Kim yapacak bunları-? Anne, baba, öğretmenler.

Devletimiz de okul, öğretmen, makina, her türlü okuma imkanları için en büyük destek. Kendilerine, ailelerine faydalı bir eleman olarak yetiştirildiğinde ulusumuza da faydalı olurlar demektir.

İyiyi, kötüyü, zararı, karı bilmeli zamanında bir sorumluluk almalıdır, gençlik. Atamız, yetişecek çocuklarımıza, gençlerimize görecekleri tahsilin hududu ne olursa olsun. En evvel ve herşeyden evvel Türkiye'nin istikbaline, kendi benliğine, milli ananelerine düşman olan bütün unsurlarla mücadele etme lüzumu öğretilmelidir. Atamızın bu sözleri içinde gençliğin eğitimindeki öneri ve çözüm yolları mevcuttur, manaca genişletildiğinde.

Ne diyor Atamız, tahsil önemli değil, önemli olan Türkiyemizin istikbalidir. Evet, gençliğin istikbali Türkiyemizin istikbali bir bütünü oluşturur. O da Türkiye Cumhuriyetimizin ilelebet payidar kalacağıdır. Bunun için gençliğin, milli ananelerimize düşman onlan unsurlarla mücadeleci yetiştirilmesini istiyor, ATA mız.

Önerilerin başında anne-baba (aile) okul-öğretmen birleşmesi gelir. Veli evladını başıboş bırakması ile meydana gelen sorun, günden güne daha da büyür. Dolaylı olarak öğretmenlerin sorunu büyümüş olur. Çevrenin kötü alışkanlıkları sorunu körükler. İkinci öneride : TV Gençlik sorunları adı altında haftada bir yayınlanacak seri programlar hazırlanmalı. İlim adamlarımız aydınlatacak bilgiler, nasihatlar vererek ödüllü yarışmalarla gençliği uyarmalıdır. Sayın Uğur Dündar böyle bir program düzenleyerek iyi kötü örnekleriyle gerçekleri gözönüne koyabilir. Bu yaşlardaki gençler atacakları adımın nereye gideceğini pek bilmezler. Onlara ilk adımın nasıl atılacağını anne, baba, öğretmen basın, Tv ile birleştirirerek aktarılmalıdır.

Elinden tutulmalı bilinmeli bu gençlik
Haydi Reha Muhtar böyle işi ele al
Veya Ali Kırca
Siyaseti bırak, Gençliğin meydanını ele al
Zira yarının siyasetçileri onlar olacak
Olacaksa eğitim, işte böyle olacak.

İşyerinde ilkyardım!

İlkyardımın ABC'si

A HAVA YOLU AÇIK MI?

B SOLUNUM VAR MI?

C KALP ÇALIŞIYOR MU?

KAZA ORTAMINDAN ÇIKARMA

Eğer olay yerine kısa sürede ulaşabilecek bu amaçla yetişmiş ve görevlendirilmiş bir kurtarma ekibi varsa onların katkısını sağlamak gerekir.

Bilincsiz cabalar yarar yerine zarar verebilir.

1- Doğal yol en uygun yoldur.

2- Hastayı sıkıştıran bölümler varsa ayrılmalıdır.

HASTA VE YARALILARIN TAŞINMASI

Hastanın taşınması ve elbiselerin çıkartılması sırasında;

1- Zorlayıcı ve rahatsızlık verici hareketlerden kaçınmalıdır.

2- Yararı olmayan gereksiz uygulamalar yapılmamalıdır. ***Devamı var.***

Çalışma ve Sosyal Güvenlik Bakanlığı İş Sağlığı ve Güvenliği Genel Müdürlüğü tarafından bastırılan 'İşyerinde Yardım' adlı kitaptan alınmıştır

Yasemin Mobilya

DEĞİRMENCİOĞLU Mobilya ve Koltuk Çeşitleri

- Yatak Odası Takımları
- Oturma Odası Takımları
- Misafir Odası Takımları
- Yemek Odası Takımları
- Kanepeler
- Abajur Çeşitleri
- Zigon Sehpalar

Yeni işyerimizde zengin mobilya çeşitleri ile hizmetinizdeyiz....

Gazhane Caddesi No : 21 (Eski Uzunlar Tic. Aygaz Bayii)
Tel : (0.224) 512 20 20 GEMLİK

GEMLİK REHBERİ

GEREKLİ TELEFONLAR

İtfaiye	110
Polis İmdat	155
Jandarma İmdat	156
Jandarma K.	513 10 55
Polis Karakolu	513 18 79
Gar. Kom.	513 12 06

KAYMAKAMLIK

Kaymakamlık	513 10 51
Kaymakamlık Ev	513 10 52
C. Savcılığı	513 10 53
C. Savcı Yard.	513 29 54
Emniyet Müdürlüğü	513 10 28

ULAŞIM

Uludağ Turizm	513 12 12
Aydın Turizm	513 20 77

HASTANELER

Devlet Hastanesi	513 92 00
SSK Hastanesi	513 23 29
Mer. Sağ. Ocağı	513 10 68

TAKSİLER

Körfez Taksi	513 18 21
Çınar Taksi	513 24 67
Güven Taksi	513 32 40
Gemlik Taksi	513 23 24
Manastır Taksi	514 35 50

RESMİ DAİRELER

TEK Arıza	513 20 66
TEK İşletme	513 45 03
Turizm Der.	513 12 74
Spor Sah.	514 00 95
Orm. Böl. Şf.	513 12 86
Milli Eğt. Md.	513 11 74
Halk Eğt. Mrk.	513 18 46
Halk Kütüp.	513 13 53
As. Şb.	513 10 57
Karayolları	513 13 08
Liman Bşk.	513 11 33
Mal Md.	513 10 95
Nüfus Md.	513 37 42
Özel İd. Md.	513 15 07
Tapu Sic. Md.	513 14 14
Müftülük	513 13 64
Gümrük Md.	513 14 11
Tekel Md.	513 10 42
Ver. Da. Md.	513 23 60
İlçe Tar. Md.	513 11 86
İlçe Seç. Md.	513 77 73

BELEDİYE

Santral	513 45 21-23
Başkanlık	513 45 20
Zabıta	513 24 32
Otobüs İşlet.	513 45 21-122
Su İşletmesi	513 45 21-115
İtfaiye	513 23 25
Muhasebe M.	513 45 21-182
Yazı İş Md.	513 45 21-111
Su Arıza	Yalnız 185

GEMLİK SOFÖRLER VE OTO. ODASI BAŞKANLIĞI

Ambulans	0.532.4868116
Kurtarıcı	0.533 2556505

GEMLİK MUHTELİF ESNAF VE SANATKARLARI ODASI

Ambulans	0.532.5716757

UÇAK

Türk Hava Yolları	224 06 72
Şafak Havacılık	245 90 82
Havalimanı	246 50 01

DENİZ OTOBÜSÜ

Bursa	256 77 84
Mudanya	544 30 60
Yenikapı	(212) 516 12 12
Yalova	(226) 811 13 23

VAPUR

Yalova	(226) 814 10 20

FERİBOT

Topçular	(226) 363 43 19
Eskihisar	(262) 655 60 31

OTOBÜS

ŞehirlerarasıOto Term.	261 54 00 (184 Hat)

TÜP DAĞITICILARI

Aygaz	513 12 95
Özgaz	514 17 00
Tekgaz	513 16 37
Ocakgaz	513 16 67
Ergaz	513 88 43
İpragaz	513 22 59
Habaşgaz	513 45 46
Likitgaz	514 28 41
Yeni Likitgaz	513 65 00
Alevgaz	513 40 95
BP Gaz	514 59 81

Gemlik Doğuş : 7 Orhangazi Doğuş : 1

Gemlik Özel Doğuş Fen Dershanesi ile Orhangazi Doğuş Fen Dershanesi öğrencileri arasında yapılan futbol karşılaşmasında, Gemlik 7-1 farklı bir skorla Orhangazi'yi yendi.

Dün saat 15.00'de Menzil Spor Tesislerinde yapılan karşılaşmanın ilk golünü 5 nci dakikada Gemlikli Duran rakip kalenin ağlarına gönderdi.

Gemlik'in üstünlüğü ile geçen karşılaşmanın birinci yarısı, Ferdi'nin, Çağlar'ın, Volkan ve Onur'un attığı golleriyle sona erdi.

İkinci yarıda da Orhangazi'den İsmail Şen'in attığı gol ile skor 5-1 oldu. Beklediği başarıyı gösteremeyen Orhangazi'nin kalesine Volkan ve Ferdi'nin ayağından gelen goller karşılaşmanın skorunu 7-1 olarak belirledi.

Takımlar, karşılaşmaya şu kadro ile çıktı

GEMLİK : Ahmet Acı, Ferdi Özgür, Duran Mutlu, Onur Üçlertoprağı, Çağlar Soyvak, Sercan Cindoruk, Volkan Türkoğlu.

ORHANGAZİ : Coşkun Kıyam Çiçek, Uğur Öztürk, İsmail Şen, Enes Akçelik, İsmail İpek, Özay Karakaş, Caner Karasakal.

"Vergi affından yararlanın"

Birinci sayfanın devamı

Daha sonra söz alan Vergi Denetmeni Şener Öztürk ise, yasada süresi geçmiş vergilerin kapsama alındığını, mükellefleri rahatlatıcı hükümleri bulunduğunu söyledi. Öztürk şöyle konuştu:

"Mükellefler bir verip, 3 veya 4 den kurtulacaklardır.

9 taksitle, 2 aya yayılan bu ödeme planı yükten kurtulacaklardır. Borcu olanları vergi dairelerine başvurmalarını tavsiye ediyorum. Mükellef geleceği taksidini ödemese, yasadan yararlanamayacak."

Panel sorularına yanıt verdi.

KAŞE ve MÜHÜRDE BEKLEME YOK!..

Matbaamızda Bilgisayar Sistemiyle Kaşe ve Mühürlerinizi 30 dakikada yapar

BİR TELEFON YETERLİ!

KÖRFEZ OFSET

MATBAACILIK-YAYINCILIK-REKLAMCILIK

İstiklal Cd. Bora Sk. (Akbank Aralığı) No: 1

Tel: (0.224) 513 17 97 GEMLİK

ELEMAN ARANIYOR

Gazetemizin İlan ve Reklam Servisi'nde profesyonelce çalışacak yetenekli BAY veya BAYAN elemanlar aranıyor

GEMLİK Körfez GÜNLÜK SİYASİ GAZETE

Müracaatların şahsen yapılması rica olunur.

İstiklal Cad. Bora Sok. Akbank Arkası (Stüdyo Prestij yanı) No : 3 / B GEMLİK

Sizden Aracınıza, Pirelli'den Size Hediye!

Şimdi Pirelli lastikleri hediyeli!

21 Şubat - 31 Mart 2003 tarihleri arasında 4 adet Pirelli oto lastiği alan herkese 1 adet Pirelli Mont hediye.

Siz de en yakın Pirelli Yetkili Satıcısı'na uğrayın, kontrolünüz altındaki gücün keyfini yaşayın

PIRELLI

KONTROLSÜZ GÜÇ GÜÇ DEĞİLDİR

ÖZKAYA OTOMOTİV Turizm Ltd. Şti.

Hisar Mah. Körfez Baytaş Sitesi A Blok No: 2

Tel : (0.224) 513 73 93 Fax : 514 40 44

GEMLİK

OTO GAMZE

Elektrik Aksamı Filtre Dorse Aksamı Civata

TOFAŞ RENO VOLVO SCANIA ANADOL

BMC FATİH DODGE KARGO FORD

Tahir DOLAŞKAN

Gemlik Girişi Baytaş Apt. Altı No : 42 GEMLİK

Tel : (0.224) 514 59 37 Cep Tel : (0.546) 586 0

NÖBETÇİ ECZANE

15 Mart 2003 Cumartesi

ONUR ECZANESİ

GEMLİK

GEMLİK'İN İLK GÜNLÜK GAZETESİ

Körfez

TARAFSIZ SİYASİ GAZETE

17 Mart 2003 Pazartesi

FİYATI : 200.000. TL.

Gazetemizin eski yazarlarından Edebiyatçı. Araştırmacı **Av. Ali AKSOY** yarın 2. sayfamızda **YAZINCA** adlı köşesinde yazılarına başlıyor Mutlaka okuyun...

Körfezde gırgır yasaklansın

Gemlik Balıkçılar Derneği'nin genel kurul toplantısında, balıkçılığın Gemlik'te tamamen yok olmakta olduğu belirtilerek, kaçak avcılığın önüne geçilmesi istendi.

Gemlik Balıkçılar Derneği'nin yapılan olağan genel kurul toplantısında, yeni yönetim görevi devralırken, toplantıda Gemlik'te balıkçılığın arzu edilen seviyeye ulaşmadığı, balıkçılığın giderek yok olduğu ve kaçak avcılığın önlenemediği belirtildi.

YENİ BAŞKAN GÜNAY

Dün, saat 13.00 de Gemlik Balıkçılar Derneği Lokalinde yapılan genel kurul toplantısına, Hükümet Komiserinin gelmemesi üzerine bir süre beklendi.

Hükümet temsilcisinin gelmediğinin tutanakla saptanmasından sonra, Divan Başkanlığı'na İbrahim Talan getirildi.

Divan yazmanlıklarına ise Bekir Öksüz, Recep Zeren seçildiler.

124 üyeden 64'ünün katıldığı genel kurul toplantısında, Haydar Göral Başkanlığındaki eski yönetim kurulu çalışma raporu okundu. Raporda üye sayısını arzu ettikleri düzeye yükseltemedikleri belirtilirken, derneği yaşatmayı amaçladıkları bildirildi.

Haydar Göral'ın sunduğu çalışma raporunda, Gemlikli balıkçının, dünya balıkçılığının neresinde olduğunun üyelere gösterilemediği, Gemlik'te balıkçılığın zor bir dönem geçirmekte olduğu ve giderek yok olduğuna dikkat çekildi.

Körfez'de kaçak balık avlanma ile yeterince mücadele edilemediğinin belirtildiği konuşmada, balıkçıların ekonomik durumunun çok kötü olduğu bildirildi.

Çalışma raporunun aklanmasından sonra, denetleme kurulu raporu da aklandı.

Daha sonra yapılan seçimlerde Süreyya Güney, Adnan Arısh, Beytullah Tebisliler, Kamil Karalar ile Hüseyin Darerel yönetim kurulu üyeliklerine seçildiler.

Denetmenliklere ise; Murat Ayna, Oktay Kösemen ve Ertuğrul Bulut getirildiler.

İLK DEMEÇ

Gemlik Balıkçılar Derneği Yönetim Kurulu Başkanlığına getirilen Süreyya Güney, ilk açıklamasını Gemlik Körfez'e yaptı.

Gemlik Körfez'inde gırgır balıkçılığının mutlaka yasaklanması gerektiğini söyleyen Güney şöyle konuştu :

"Gemlik'te 10 yıl önce 10 gırgır ekibi vardı. Yüzlerce aile balıkçılıkla geçinirdi. Bugün, bu sayı bir taneye düştü. Çünkü, Ziraat Bankası'ndan kredi alarak tekne yaptıran balıkçı, yüksek faizler sonunda borcunu ödeyemedi ve teknesini satarak bankaya olan borcunu kapadı.

Birçok balıkçı iflas etti. Kala kala bir büyük tekne kaldı.

Bölge balıkçılığında da sesi duyulan Gemlik balıkçılığın sesi kesildi. Bu koşullar devam ettiği müddetçe, Gemlik'te balıkçılık tamamen bitecek."

TROL BELA

Troller yüzünden Körfez'de küçük balıkçının ağa atamaz hale geldiğini söyleyen Süreyya Güney **"Trolçuların bu günlük kazançları da bir gün sıfırlanacak. Gelecekte çocuklarına birsey kalmayacak"** dedi.

Gemlik Körfez'inde ihracat nedeniyle izin verilen karides avcılığının ve midye avcılığının Körfezde balıklara yumurta bırakacak alan bırakmadığına da dikkat çeken Güney, İmral Adası'nın çevresinin yasak alan ilan edilmesinin Gemlik'te bir süre daha balıkçılığın yapılması için bir şans yaratacağına dikkat çekerek, **"Ülkemizde denizciliği bilmeyenler, yönetmenlik ve yasa hazırlıyorlar. Devlet, Kapaklı Burnu ile Mudanya Burnu'nun doğusunda mayetçiye yasak koyarken, gırgırcılara her yer serbest ediliyor. Asıl bu teknelerin Körfezde avlanması yasaklansın. Küçük balıkçıya yasak koyan zihniyet, büyük balıkçıya koymuyor. Gemlik Körfezi'nde balık görmek istiyorsak buna uyulsun.**

Süreyya Güney

Haydar Göral

Güne Bakış

Kadri Güler

gemlik_korfez@yahoo.com

Balıkçılığın geleceği

Dün Gemlik Balıkçılar Derneği'nin genel kurul toplantısı yapıldı.

Toplantıdan sonra başta Başkan Süreyya Güney ve bazı balıkçılarla dertleştik.

Dertlenen ben değil daha çok balıkçılardı.

Çocukluğumun Gemlik'inde nüfusumuz 5 bin civarındaydı ve Körfez bu denli kirlenmemişti.

Balıkçılık teknolojisi ise kuvvet gücü ile ağların yapısına bağlıydı.

Gemlik'te zeytincilikten sonra balıkçılık en önemli gelir kaynağıyla, birçok aile balıkçılıktan geçinirdi.

Toplular, Dinçler daha büyük tekneleri olan balıkçı aileleriydi.

Balıkçılık bir bakıma aile işiydi.

Kayıkhane de Topluların çift kapılı evlerinin önünden, bugünkü Kayıkhane Tesislerinin önüne değin bir dalyan uzanırdı.

Balık sürüleri öylesine körfezin içlerine girerlerdi ki, dalyana takılırlardı.

Akşam üzerleri günbatımında çapariye çıkanlar tencere tencere kolyozlarla geri dönerlerdi.

İstavrit, makbul balık değildi.

Kıyılarımız beton değil, kumsaldı.

Balıkpazarı ndan Halıtpaşa Mahallesi ne kadar olan alanda sürekli yol çevrilirdi.

Devamı sayfa 6'da

Gürhan Çetinkaya
"Buluşma"
adlı köşesiyle
2. sayfamızda

Erol Gürçay
"Tatlı Sert"
adlı köşesiyle
3. sayfamızda

İnan Tamer
"Taşı Gediğine"
adlı köşesiyle
3. sayfamızda

Sıtkı Hayıroğlu
"Yaşamın İçinden"
adlı köşesiyle
5. sayfamızda

Gemlik Lions Kulübü bu yıl da fidan dağıtımını sürdürdü.

İki bin fidan dağıtıldı

Gemlik Lions Kulübü tarafından gelenek haline getirilen fidan dağıtımına bu yıl da devam edildi.

Cumartesi günü vatandaşlara ve kurumlara iki bin adet çam fidanı dağıtan Gemlik Lions Derneği yöneticileri, halkın fidana büyük ilgi gösterdiğini ve fidanların çok kısa zamanda kapışıldığını söylediler.

VATANDAŞ KORUSUN

Gemlik Lions Derneği Başkanı Ahmet Dilliioğlu, geçtiğimiz yıllarda, Gemlik Küçük Kumla karayolunda fidan diktiklerini ancak, bu fidanların korunamadığı için bugün üç beşinin büyüyebildiğine dikkat çekerek şunları söyledi:

"Birkaç yıldır fidan dikme yerine, ihtiyacı olan vatandaşlara fidan dağıtarak, ilçemizin yeşillenmesine katkı sağlamaya çalışıyoruz.

Bu etkinliğimizi devam ettireceğiz. Arzumuz dikilen fidanın vatandaşlar tarafından korunabilmesidir. Yeşil bir Gemlik yaratılmasına bir parça katkımız olursa mutlu olacağız."

Buluşma

Gürhan ÇETİNKAYA

Gerçeğe dayalı Kalıcı dostluklar

Dostluk, İnsan yaşamında önemli yer tutan Yüce bir kavram.

İyi gün dostu.. Kötü gün dostu..

Kurduğumuz dostluk köprüleri ne kadar sağlam?..

İyi günlerde yanımızda olanlar, dara düştüğümüzde de hala yakınımızda mı?

İnsan ilişkileri, ilk çağlardan bu yana kurulan, geliştirilen, üzerinde kafa yorulan, düsünceler üretilen yöntemler geliştirilen bir bütün.

Dostluk, arkadaşlık, karşılıklı dayanışma, karşılıklı iletişim, inanılırlık, saygınlık, güvenilirlik, sevgi...

Sağlıklı iletişimin olmazsa, olmaz kuralları.. Kafa ister, gönül zenginliği ister.

Arkadaş yaşama renk de katabilir, çekilmez de yapabilir.

İnsan yaşamının anlamlı, mutlu ve sağlıklı bir biçimde sürüklediği için, yakın dostluklar kurmak gerekir.

Gerçeğe dayalı, kalıcı dostluklar, rol yapmadan, maske takmadan kurulabilir.

Aksi yönde gelişen ilişkiler, dost tanımının çok uzağında, tamamen çıkar kokan yapay birlikteliklerdir.

Günlük yaşamımızı dolduran pekçok kişi var çevremizde..

Kimiyle ahpap çavuş ilişkileri kurarız, kimiyle ticari ilişkiler.

Ama pek azı ile derdimizi, mutluluğumuzu paylaşırız.

Kırmadan, inciltmeden karşılıklı sevgi-saygı çerçevesinde yaşamayı sürdürebildiklerimiz, kardeşçe ve hasretle kucaklaşabildiklerimiz, bizim gerçek dostlarımızdır.

İnsanoğlu, yaşamının her döneminde, çıkarlardan arınmış, içini ısıtabilecek dostlarıyla çok mutlu oluyor.

Yaşamdan da, insan olmaktan da haz duyuyor.

Servet de geçici.. Güzellik de.

Önemli olan açıklık ve dürüstlükle kalıcı ilişkilerle, sağlam dostluklar kurabilmek.

Ama mutlaka özveriyle...

Bu siyasette de böyle.. İş yaşamında da, sosyal yaşamda da.

Sırası Geldikçe

Özel Doğuş Fen Dershaneleri
Rehberlik Servisi

Velilere Öğütler (2)

1) AŞIRI DENETİM

Doğal olarak gelişen duygu ve düşünceleri yok eder. Güven duysunu yok eder. Ortaya sahte güven duygusu çıkar ve çocuğunuz kişilik sapmasına girer. İzin verin çocuğunuz duygu ve düşüncelerini sizinle paylaşsın ve bu paylaşımı destekleyin. Çocuğunuz size güvenecek. Bu güven ise, çocuğunuzla aranızda sağlam bir köprü oluşturacak.

2) Çocuğunuzdan mükemmel olmasını istemeyin.

Mükemmeliyetçilik : Yapılan her işte söylenen her sözde girilen her sınavda kişinin mükemmel olması istenir ve beklenir. Her şey göstermelik ve başkalarının beğenisi için yapılır. Ölçütler kişinin dışındadır. Başkaları tarafından belirlenmiştir.

Bu şekilde olan yasaklamalarda, kişinin kendi gerçeğinin hiçbir değeri yoktur. Kendi düşünüş ve değerlendirmesinin önemsiz olduğu vurgulanır. Kişinin kişiliği gelişmez. Sonuçta kişiliği zayıf hatta olmayan bir kişi ortaya çıkar

3) Suçlama : Olayları olduğu gibi kabul etmelidir. Bunun sonucu ortaya çıkar.

Sağlıklı durumda ise şöyle denilmelidir. Daha öğrenecek şeyleri vardır. Öğrendikten sonra bu hataları yapmaz. Öyle ise, öğrenmesini baskı yapmadan destekleyelim denilmesi gerekir .

4) Çocuğunuzun doğal olarak geliştirdiklerini algılama duygu, düşünce davranış arzu ve amaçlarını inkar etmeyin. Çünkü o kendisidir. Tersi yapılır ve bunlar inkar edilirse başkalarının algılama duygu ve düşünce arzu amaçlarını kabul eder ki, bu kendi olmayı reddetmek olur. Başkaları gibi davranmaya başlar. Bu da çocuğun kişiliğini ret etmedir. Oysa herkesin kendi gibi olması gerekir, yoksa mutlu olamaz.

5) Çocuklarınızın konuşmasına yasak koymayın. Kişilerin konuşmalarına yasak koymak iletişimi engellemek demektir. İletişimi elinden almak ise insanlığını elinden almak demektir. Çocuğunuzun sıkça konuşmasını sağlayın ki, onu anlayın, anlamaya çalışın.Yanlışlarını iletişim kurdukça ve konuştukça, onu anlar ve böylece yönlendirebilirsiniz.

6) Çocuklarınızla küskünlük ve dargınlarınızı uzatmayın. Çatışmalar sürer gider. Bu hem okul çağındaki çocuğunuza hem de size zarar verebilir.

7) Çocuğunuza güven duygusu verdiğinizde çocuğunuza değer verdiğiniz ortaya çıkacaktır. Çünkü, o çocuk sizin çocuğunuzun, böylece ilişkileriniz gelişecek mutlu olacaksınız. Bu mutluluk herşeye yansıyacaktır.

8) Çocuklarınızı bir başka birisi (abla kardeş arkadaş) ile kıyaslamayın. Çocuklar onlar değil. Onların kendi kişilikleri, zeka yapısı ve anlayışı vardır. Bir şeyleri çözmek istiyorsanız o yaşlara (çocuğunuzun yaşına) geri gidin ve düşünün.

9) Çocuğunuzu sevdiğiniz mutlaka hissettirin ve onun yalnız olmadığını vurgulayın. Yalnızlık hisseden çocuk hiçbir alanda başarılı olamayacağını düşünür.

Körfez
GÜNLÜK SİYASİ GAZETE
Yıl : 30 SAYI : 1491
Fiyatı : 200.000 TL. (KDV Dahil)
Sahibi : Kadri GÜLER
Yazı İşleri Müdürü : Serap GÜLER
İstiklal Cad. Bora Sok. (Akbank Aralığı) No : 3/B
Tel : 513 17 97 Fax : 513 35 95 GEMLİK
Basıldığı yer : KÖRFEZ OFSET
Matbaacılık -Yayıncılık - Reklamcılık Tesisi
İstiklal Cad. Bora Sok. Demir Apt No : 3/B GEMLİK
(Dini Bayram Günleri ve Pazar Günleri yayınlanmaz)

GEMLİK Körfez TARAFSIZ SİYASİ GAZETE 'sine

VERECEĞİNİZ İLAN ve REKLAMLAR KAZANDIRIR

1 AYLIK PAKET REKLAM
100 milyon + KDV + Süpriz

BİR TELEFON YETERLİ
Tel : (0.224) 513 17 97

Balıkçı limanı büyültülsün

Gemlikli küçük balıkçıların küçük teknelerini ve sandalları çektiği kayıkhanedeki balıkçı barınağının büyütülmesi isteniyor.

Yaklaşık 20 yıl önce yaptırılan ancak, yarım kalan barınak, o günden beri tamamlanmayınca çıkan fırtınalarla ve depremde büyük bir bölümü de sular içinde kalınca, barınak az sayıda tekneye hizmet eder oldu.

Yıllardır barınağın büyütülmesi için çalmadık kapı bırakmayan balıkçıların sesine kulak veren yok.

Bugün en çok 20-25 küçük teknenin bağlanabildiği, büyük bir bölümünün dışarıda kaldığı barınağın, küçük balıkçıya ve amatör tekne sahiplerine kazandırılması isteniyor.

Balıkçılar, yapılacak bir proje ile büyük bir yatırım yapmadan barınağın büyütülebileceğini söylüyorlar.

Çöp kutusunun dibi olmayınca çöpler yere

Burası ilçenin en gözde semti İstiklal Caddesi.

Akcan Petrol Bürosunun önündeki yaya kaldırımında olan elektrik direğinin üzerinde bulunan Gemlik Belediyesi yazılı çöp kutusuna çöplerini atanlar, kutunun dibinin olmadığını bilmedikleri için çöpler yere düşünce şaşırıyorlar.

Çöpleri kutuya atanlar yerden yeniden çöplerini toplamak zorunda kalıyorlar.

Belediye yetkililerinin dikkatine sunulur.

TAŞI GEDİĞİNE

İnan Tamer

Nerede Halkın Sözcüleri...

"2003 bütçesi; çiftçilere zarar veriyor. Orta sınıfı eziyor. Vergi ödemeyenleri vergi affı ile destekliyor. Vergisini ödeyen orta sınıfı tekrar, tekrar vergilendiriyor"
Kim mi söylüyor tüm bunları?...
Dünya Bankası Türkiye Temsilcisi..
Pekii... Nerede halkın sözcüleri?
Onlar mı?
Dut yemiş bülbül... Sus, pus...
Delikanlı nasıl olurmuş,
O'nu anlatıyor, onu söylüyor...

TATLI SERT

Erol GÜRÇAY

Bursaspor Eriyor

Bursaspor hızla çöküyor.

Geçen yıl (UEFA) [illegible]ken, düşüşe geçmişti.

Ve. Pisi pisine fırsatı kaçırmıştı.

Orta sıralarda gezinen takımların futbolcuları, Avrupa Kupası'na kalmak istemez.

Hatta şampiyon olmak bile istemez.

Çünkü, takımın değişeceğini bilir.

Ekmeğinin kesileceğine inanır.

Bursaspor sıtma nöbeti gibi, dönem dönem düşme tehlikesi yaşıyor.

Ama. Bu sene gidici gibi.

Hani. Takım bir kere düşerse, bir daha çıkmak çok zordur.

Geçmişte bir Eskişehirspor vardı.

Şampiyonluğa oynadı.

Çok iyi bir nesil yakalamıştı.

Ama. 20 senedir [illegible] de debelenip duruyor.

Boluspor da öyleydi.

Pres ve dinamizm denince akla Boluspor gelirdi.

Antalya, Kayseri, Konya ve Mersin hep kentlerinin gözbebeğiydi.

Ama. Şimdi hepsi altta kaldı.

Puan cetveline bakınca, insanın tüyleri diken diken oluyor.

Geçen senenin kupa şampiyonu Kocaelispor, alt sıraya demir attı.

Kurtulması için mucize gerekir.

Bursaspor ise sondan ikinci durumda.

Tehlike sinyalleri tam.

Kırmızı alarm veriyor.

En tehlikeli gördüğüm husus, hiç kimse takımın düşeceğine inanmıyor.

Ayrıca radikal tedbirde alınmıyor.

Yani. Bursaspor bağıra bağıra gidiyor.

Herkes bunu şaka zannediyor.

Eskişehir örneğini özellikle verdim.

Birinci lige çıktığında renk getirmişti.

İlk organize amigo örneği, Eskişehirspordaydı.

Takımda üniversiteli çocuklar vardı.

Ama. O takım bile gitti.

Yeni nesil onu hiç tanımadı.

Peki. Neden böyle oldu.

Çünkü alt yapıya önem verilmedi.

Suç sade takımlarda değil.

Federasyonda da var.

4 yabancıya izin veriyorsun.

16 kişilik kadroda, 4 alt yapı mecburiyeti de koy.

Yeter ki niyetin olsun. daha ne çözümler bulursun.

GÜNÜN FIKRASI

Kadın adama sordu :
"- Ben ölürsem ne yaparsın"
Erkek cevapladı
"- Sen ne yaparsan aynı şeyi"
Kadın
"Münasebetsiz"

Türk Halk Müziği Korosu konsere hazırlanıyor

Gemlik Belediyesi Sanat ve Kültür Derneği'nin Türk Halk Müziği Korosu, 30 Mart günü yapılacak konser hazırlıklarını hızlandırdı.

Bursa Belediyesi Konservatuvarı, Türk Halk Müziği Korosu öğretmenlerinden Kemal Kamalı tarafından çalıştırılan koro, Ekim 2002 den beri çalışmalarını sürdürüyor.

35 kişilik koronun sazlarının büyük çoğunluğunun koro elemanları tarafından çalındığını söyleyen Dernek Başkanı Edip Özer, geçtiğimiz yıl oluşturulan koronun konserlerinin büyük beğeni topladığını, bu yıl ki konserin de aynı beğeni ile izleneceğini söyledi.

Özer, koronun 8 Nisan günü Türk Polis Teşkilatının yıldönümü törenleri nedeniyle, Belediye Düğün Salonu'nda konserin yinelenceğini belirtirken, koronun yurdun her köşesinden sevilen türküleri söyleyeceğini bildirdi.

NÖBETÇİ ECZANE
17 Mart 2003 Pazartesi
S.SARAL ECZANESİ

Dünya'nın Kestane deposuyuz

Kestane üretiminde dünya üçüncüsü olan Türkiye, başlatılan proje ile yakın bir gelecekte, birincilik kürsüsüne oturmaya hazırlanıyor.

Kestane denince akla Bursa geliyor. Kestane şekeri, kebabı, tatlısı, ezmesi, lokumu ve keşfedildikce daha da artacak olan yepyeni ürünleriyle, farklı lezzetleri dünyaya tanıtıyoruz.

Türkiye, dünyanın en büyük kestane üreticileri arasında zirveyi zorluyoruz

Kalite ve markalasan ürünleriyle dünya pazarlarına açılan Bursa'daki firmalarımız Avrupalı ve ABDD nin damak zevkini adeta **"kestane tadı"** ile fethediyorlar.

Dünya Gıda Örgütü verilerine göre, yıllık 70 bin ton rekolteye sahip olan Türkiye zamanda dünya üçüncülüğü kürsüsünde de yer alıyor.

Bakanlık, başlattığı kampanya ve iki önemli projeyle, Türkiye'yi kestane üretimi ve dünya pazarlarında payı bakımından birincilik tahtına taşımayı hedefliyor

Üstelik, kestane ve kestane ürünlerindeki ihracatımız her geçen yıl daha da artıyor. Ekonomimize önemli döviz girdisi sağlayan kestane, yeni projeler ile birlikte Türkiye'yi bu alanda dünyada söz sahibi yapacak gibi görünüyor.

Yazarımız
Araştırmacı - Yazar
Yılmaz Akkılıç'ın yazdığı
4 Ciltlik
BURSA
ANSİKLOPEDİSİ
Gazetemizde satılmaktadır.
Körfez
GÜNLÜK SİYASİ GAZETE
İstiklal Cad. Bora Sok. Akbank Aralığı
No : 3/B GEMLİK
Tel : (0.224) 513 17 97

STÜDYO Prestij
★★★★★
Fotoğraf Dünyasında çok şey değişti
Düğün & Nişan & Kına
Sünnet Fotoğraf Çekimleri
ve albümleri yapılır.
Vesikalık ve her türlü
resimleriniz için bize uğrayın.
FARKI YAŞAYIN
Özel günlerinizde video çekimleri ve CD'ye kayıtları yapılır.
Mehmet Mülazımoğlu
İstiklal Cad. Bora Sokak Akbank Aralığı No : 3 - A GEMLİK
Tel & Fax : (0 224) 513 94 94 Tel : (0 224) 513 94 91

PVC KAPLAMA VE
PLASTİK KART SİSTEMLERİ
Plastik Kimlik Kartı
Personel Kartı
Öğrenci Kartı
Tanıtım Kartı
Fatura Kartı
Körfez OFSET
MATBAACILIK - YAYINCILIK - REKLAMCILIK
İstiklal Cd. Bora Sk. Akbank Aralığı
No : 3 / B GEMLİK
Tel: (0.224) 513 17 97 Fax: 513 35 95

DOĞUŞ FEN DERSHANELERİ
"Her zaman bir adım önde"

YAŞAMIN İÇİNDEN

Sıtkı Hayıroğlu
Emekli Öğretmen

Fıkralı Kadınlar Günü

Ulusumuzun günleri pek çok. Günden güne de coğalmakta. Günleri ayrı ayrı yazsak yazmaya yer kalmaz. Kısaca, Kadınlar Günü'ne değineliın. Erkeklerin günü zaten yok.

Gazetecilik öyle kolay bir iş degil. Konu komşu, hısım akraba, her çeşit vatandaş, aklına ne takılırsa bize gelir danışır, çare ararlar.

Bir ara, sokakta (4-5) bayan yolumu kestiler. Bakın olana.

Sizi biz çok iyi tanıyoruz. Gazetecisiniz. Siz bizi tanımayabilirsiniz. Şimdi tanışırız. Bir gazinoya gidelim.

Beraberce bir gazinoya gittik. Hepsi birden konuşmak istiyordu.

- Yok olmaz öyle, tek tek anlatında bende anlayayım. İçinizden birini elebaşı olsun. Siz ne rekirse konuşursunuz.
- Tamam öyle olsun. Elebaşımız Şerefnur.
- Hah şöyle. Anlat bakalım Şeref hanım, sorun ne?
- Sorunumuz, şu Kadınlar Günü denen günün kaldırılması yerine daha cazip bir gün konulması. Mesela, biz bugün güya günde idik, boş laflarla kafamız beynimiz şişti. Figen söz istedi.
- Bende hiç istemiyorum boş laflı günleri.

Esen de:

- Ben çok seyrek giderim. Baktım hava dedikodulu hemen bir bahane uydurur kaçarım.

Ebru dikkatle dinleyerek :

- Ben, daha ziyade günlere kimlerin geldiğini, hangi konuların gündeme geldiğini merak ederim.
- O halde bugüne bu güne ortak bir ad bulalım.

Kendi aralarında bir durum değerlendirilmesi vapıldı ve :

- Bulduk, FIKRALI KADINLAR GÜNÜ. Günde fıkra anlatılacak. Ayda bir olacak. Birinci gelene, belli bir ödül verilecek.
- Buluşunuzu bende beğendim. Köşemde de vazarım. Ama fıkra biliyor musunuz? Hepsi birden atıldılar.
- Fıkraların alasını. Hele Şerefnur fıkra küpü.
- Öyleyse anlatın bakalım.
- Elebaşımız Şerefnur. Önce o anlatsın.

Şerefnur'un ilk fıkrası

NEDEN GEÇ KALMIŞLAR ?

Müdür Yardımcısı BARAN, okula geç gelen ögrencileri, sorguya çeker.

- Söyle bakalım DENİZ, okula neden geç kaldın?
- Şey... Öğretmenim! Uykuya kalmışım.
- Sen söyle yaramaz oğlum BERK bakalım :
- Ben de uykuya dalan arkadaşımı uyandırmaya gitmiştim.
- Sen söyle yaramaz kız Tutku, neredeydin?
- Ben de öğretmenim köşe başında DENİZ ile BERK i bekliyordum.
- Haydi defolun! Bir daha görmeyeyim.

Bir fıkra da FİGEN anlatmak istedi.

Beraberce dinledik.

BEKLEMEYE VAKTİM YOK

- Adamın biri yolda giderken, hocanın ensesine okkalı bir sille indirmiş. Hoca arkasına dönüp bakınca Adam :
- Afedersiniz, sizi teklifsiz dostlarımdan birine benzetmiştim. Demişse de hoca yakasını bırakmamış, sürükleye sürükleye kadıya götürmüş. Meğer adam, kadının çok yakın dostu imiş. Kadı, suçluyu çağırarak Hoca'ya :
- Haydi sende ona bir tokat vur da, ödeşin demiş. Hoca razı olmamış.
- O halde bir akçe getir ver de, ödeşin teklifinde bulunmuş.

Adam parayı getirmek için çıkmış, gitmiş. Hoca hayli beklemiş. Bakmış gelen giden yok. Allah'a sığınarak, kadı'ya şiddetli bir sille asketikten sonra

- Benim de fazla beklemeye zamanım yok. Bir akçeyi o adamdan sen al.

Esen, Ebru biz birer fıkra anlatalım diye ısrar ettiler amma zaman kalmadı.

Türkiye'de bu gun, iz bırakır, diyor sizi kutlu yorum.

İşyerinde ilkyardım!

İlkyardımın ABC'si

HASTA ve YARALILARIN TAŞINMASI

Hastanın zarar görmesi engellenmelidir.

Hasta kaldırılırken daima dizden eğilip doğrulmalıdır. Belden eğilme ve kaldırma hareketi yapılmamalıdır.

Sedye ile taşınırken güçlü kişiler sedyeyi hastanın baş tarafından tutmalıdır.

Sedye ile taşıma sırasında bir kişi komut vermelidir. Komut "sağ-sol", "sağ-sol" biçiminde değil, "iç-dış" olarak verilmelidir.

(Komutlarda iç ayak: sedyeye yakın olan, dış ayak: sedyeye uzak olan ayaktır) ***Devamı var.***

Çalışma ve Sosyal Güvenlik Bakanlığı İş Sağlığı ve Güvenliği Genel Müdürlüğü tarafından basılan "İşyerinde Yardım" adlı kitaptan alınmıştır.

Eğer ortamda bir tehlike yoksa sağlık ekibi gelinceye kadar hasta yerinden kıpırdatılmamalıdır.

Havadan hafif bir gazın bulunduğu ortamdan hasta çıkarılırken yere yakın durumda çıkmalıdır.

Yasemin Mobilya

DEĞİRMENCİOĞLU Mobilya ve Koltuk Çeşitleri

- Yatak Odası Takımları
- Oturma Odası Takımları
- Misafir Odası Takımları
- Yemek Odası Takımları
- Kanepeler
- Abajur Çeşitleri
- Zigon Sehpalar

Yeni işyerimizde zengin mobilya çeşitleri ile hizmetinizdeyiz....

Gazhane Caddesi No : 21 (Eski Gemlik Tic. ...)
Tel : (0.224) 512 20 20 GEMLİK

GEMLİK REHBERİ

GEREKLİ TELEFONLAR

İtfaiye	110
Polis İmdat	155
Jandarma İmdat	156
Jandarma K.	513 10 55
Polis Karakolu	513 18 79
Gar. Kom.	513 12 06

KAYMAKAMLIK

Kaymakamlık	513 10 51
Kaymakamlık Ev.	513 10 52
C. Savcılığı	513 10 53
C. Savcı Yard.	513 29 54
Emniyet Müdürlüğü	513 10 28

ULAŞIM

Uludağ Turizm	513 12 12
Aydın Turizm	513 20 77

HASTANELER

Devlet Hastanesi	513 92 00
SSK Hastanesi	513 23 29
Mer. Sağ. Ocağı	513 10 68

TAKSİLER

Körfez Taksi	513 18 21
Çınar Taksi	513 24 67
Güven Taksi	513 32 40
Gemlik Taksi	513 23 24
Manastır Taksi	514 35 50

RESMİ DAİRELER

TEK Arıza	513 20 66
TEK İşletme	513 45 03
Turizm Der.	[illegible]
Spor Sah.	[illegible]
Orm. Böl. Şf.	[illegible]
Milli Eğt. Md.	[illegible]
Halk Eğt. Mrk.	[illegible]
Halk Kütüp.	[illegible]
As. Şb.	[illegible]
Karayolları	[illegible]
Liman Bşk.	[illegible]
Mal Md.	[illegible]
Nüfus Md.	[illegible]
Özel İd. Md.	[illegible]
Tapu Sic. Md.	[illegible]
Müftülük	[illegible]
Gümrük Md.	[illegible]
Tekel Md.	[illegible]
Ver. Da. Md.	[illegible]
İlçe Tar. Md.	[illegible]
İlçe Sağ. Md.	[illegible]

BELEDİYE

Santral	513 45 21-23
Başkanlık	[illegible]
Zabıta	[illegible]
Otobüs İşlet.	[illegible]
Su İşletmesi	[illegible]
İtfaiye	[illegible]
Mühendis M.	[illegible]
Yazı İş. Md.	[illegible]
Su Arıza	[illegible]

[illegible]

Ambulans	[illegible]
Kurtarıcı	[illegible]

[illegible]

Ambulans	0 532 578 67 57

UÇAK

Türk Hava Yolları	[illegible]
[illegible]	[illegible]
Havalimanı	[illegible]

DENİZ OTOBÜSÜ

Bursa	[illegible]
Mudanya	[illegible]
Yenikapı	[illegible]
Yalova	[illegible]

VAPUR

Yalova	[illegible]

FERİBOT

Topçular	[illegible]
Eskihisar	[illegible]

OTOBÜS

[illegible]	[illegible]

TÜP DAĞITICILARI

[illegible]	[illegible]

Sizden Aracınıza, Pirelli'den Size Hediye!

Şimdi Pirelli lastikleri hediyeli!

21 Şubat - 31 Mart 2003 tarihleri arasında 4 adet Pirelli oto lastiği alan herkese 1 adet Pirelli Mont hediye.

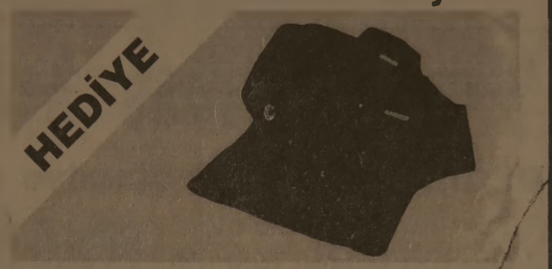

Siz de en yakın Pirelli Yetkili Satıcısı'na uğrayın, kontrolünüz altındaki gücün keyfini yaşayın

PIRELLI

KONTROLSÜZ GÜÇ GÜÇ DEĞİLDİR

ÖZKAYA OTOMOTİV Turizm Ltd. Şti.
Hisar Mah. Körfez Baytaş Sitesi A Blok No: 2
Tel : (0.224) 513 73 93 Fax : 514 40 44
GEMLİK

Renkli Etiket & Broşür & El İlanı & Kitap
Dergi & Afiş & Yıllık Basımı
Fatura İrsaliye & Bilet & Gider Makbuzu
Davetiye & Kartvizit & Kaşe
Mühür & Cilt yapımı & Plastik Kimlik Kartı

1 GÜNDE KALİTELİ ve UCUZ DAVETİYE BASILIR

Her türlü matbaa işlerinizde hizmetinizdeyiz

"Matbaacılık Bizim İşimiz"

Körfez OFSET
MATBAACILIK - REKLAMCILIK - YAYINCILIK

tiklal Caddesi Bora Sokak (Akbank Aralığı) No : 3 / B Gemlik
Tel : (0.224) 513 17 97 Fax : 513 35 95

Güne Bakış

Kadri Güler
gemlik_korfez@yahoo.com

Balıkçılığın geleceği

Birinci sayfanın devamı

Filikalardan kıyıdan beşyüz, altıyüz metre [illegible]ğa kadar atılan ağlar, kıyıdan iki koldan [illegible] biz çocuklarda asılırdık halatlara...

Hüsa...hüsaaa.. sesleriyle belindeki kolonu ağ[illegible] halatına bağlayan balıkçı, beden gücüyle ağlar [illegible]kerdi. Kıyıdan duvar dibine kadar gider, kolonu [illegible]züp yeniden deniz kıyısından halata bağlardı.

Unutamadığım günlerdi onlar...

Balık ağının torbası kıyıya çekilirken [illegible] milyonlarca hamsinin parıltısını unutmak [illegible] mü.

Gelsin evden tencereler, tepsiler...

Para da almazdı balıkçılar bizden.

Kıyıda bekleyen satıcılar, cuvalyelere doldurdu[illegible]ları gibi balığı, kosa kosa mahalle aralarına dalar[illegible]dı...

O günlerin balıkçılığı hafızalarımızda kaldı.

Körfez de 25-30 çeşit balıktan, kala kala [illegible] çeşit balık kaldı.

Geçen zaman içinde Gemlik'in nüfusu [illegible]re yükseldi.

Denizi, evsel atıklarla kirlettik.

Sanayi, bir Sunğipek Fabrikası'ydı. Bugün [illegible]larca fabrikanın atığı yine Körfez'i kirletiyor.

Ya balıkçının balıkçıya yaptığı.

Önceleri algarna denen bir aleti buldular, ar[illegible]dan trol geldi.

Trol ve algarnaya bir de ışık eklendi.

Varın siz denizin halini.

Bugün balıkçı dertli.

Derdini dinleyen yok.

Denizde yasakla savaşan kimse yok.

Körfez her yıl biraz daha balık neslini tüketiyor.

Eğer İmralı Adası'nın çevresine Apo nedenl[illegible] yasak konmasaydı, çoktan balıkçı havlu atmıştı.

Gemlik Körfezi'nde balıkçılığın gelişmesi [illegible] büyük emekler harcayan rahmetli Sait Reis'in [illegible] yıl kumcusuyla, trolcusuyla, algarnacısıyla, [illegible]la bu aletleri yapanlara karşı verdiği mücadele[illegible] unutmak mümkün mü?

Gemlikli balıkçının hali iyi değil.

Aldıkları krediyi ödeyemeyen onca zengin bal[illegible]çı ailesi iflastan kurtulamadı ve mesleği terk etme[illegible] zorunda kaldı.

Balıkçının sesine birileri kulak vermeli.

ELEMAN ARANIYOR

Gazetemizin İlan ve Reklam Servisi'nde profesyonelce çalışacak yetenekli BAY veya BAYAN elemanlar aranıyor

Körfez

Müracaatların şahşen yapılması rica olunur
Istiklal Cad. Bora Sok. Akbank Aralığı
(Stüdyo Prestij yanı) No : 3 / B GEMLİK

OTO GAMZE

Elektrik Aksamı Filtre
Dorse Aksamı Civata

TOFAŞ
RENO
VOLVO
SCANIA
ANADOL

BMC
FATİH
DODGE
KARGO
FORD

Tahir DOLAŞKAN

Gemlik Girişi Baytaş Apt. Altı No : 42 GEMLİK
Tel : (0.224) 514 59 37 Cep Tel : (0.546) 586 00 43

GEMLİK GEMLİK'İN İLK GÜNLÜK GAZETESİ

Körfez

TARAFSIZ SİYASİ GAZETE

18 Mart 2003 Salı FİYATI : 200.000. TL.

Gazetemizin eski yazarlarından Edebiyatçı, Araştırmacı **Av. Ali AKSOY** yarın 2. sayfamızda **"YAZINCA"** adlı köşesinde yazılarına başladı. Mutlaka okuyun...

BEM'in hedefi 10 mağaza

Avrupa'daki Kodi, Spar, Plus, Netto, Obi, Hit ve Ottos gibi ekonomik mağazacılık zincirinin bir benzerini Gemlik'te açan Levent Moral ve Ahmet Avcı'nın hedefi önce Orhangazi ile başlayarak, mağazalar zincirini 10'a çıkarmak. BEM yurt dışındaki ünlü mağazalara ihracaat yapıyor.

Kuruluşunun birinci yılını geride bırakan BEM Grup, mağazalar zincirini 10 çıkararak, tüketiciye ekonomik ürün satan mağazalar kurmayı amaçlıyor.

Önümüzdeki günlerde Orhangazi'de yeni bir şube acacak olan BEM'in Yönetim Kurulu Başkanı Levent Moral, ardından Yalova, Küçük Kumla, Bursa Setbaşı, Çekirge ve Altıparmak, semtlerinde yeni mağazalar açacaklarını belirterek, **"Hedefimiz 10 mağaza ve ardından yurt dışına açılmak"** dedi.

İstiklal Caddesi'nde hizmet veren BEM'de 5 binin üzerinde ürün satıldığına dikkat çeken Moral, **"Almanya'da ekonomik mağazalar zincirleri olan Kodi, Spar, Plus ve Netto gibi mağazaların aynısını Gemlik'te açtık.**

Bu mağazalarda gıda maddeleri dışında herşeyi ekonomik olarak bulabilirsiniz. Amaç, halka ucuz ve kaliteli mal sağlamak" dedi.

Hedeflerinin ilk on mağazadan sonra her yıl on mağaza açarak, ülkeye yayılmak olduğunu söyleyen Moral, **"Bunları yaparken devletten bir kuruş kredi almadan gerçekleştireceğiz"** dedi

Gemlik Lisesi'ni bitirdikten sonra Uludağ Üniversitesi'nden yatay geçiş ile Kölh Üniversitesi İş İdaresi ve Halk Ekonomisi okuduğunu, Almanya'da Metro Holding mağazalarında yöneticilik yaptığını, Karstad ve Spar Holding mağazalarına 1991-92 yıllarında 20 mağaza kurduğunu 1998 yılında BEM Bilgisayar'a ortak

olarak Türkiye den Almanya'ya kazak, kot, spor çanta, perde, ihraç etmeye başladıklarını halen, Almanya, İsviçre, Fransa'daki ünlü mağazalara mal gönderdiklerini söyledi.

BEM'lerin az karla halka ihtiyacı olan çok çeşitli ürünü, sağlamak olduğunu belirten Moral, yakında Gemlik'te de başka mağazalar açarak, hizmet ağını genişleteceklerini bildirdi

Güne Bakış

Kadri Güler

gemlik_korfez@yahoo.com

18 Mart

18 Mart geçmiş yıllarda, "Çanakkale Şehitlerini Anma Günü" olarak kutlanırdı.

Bu yıl, Kaymakamlıktan gelen davetiyede, 18 Mart Şehitler Günü" olarak anılıyor.

Anlaşılan, Çanakkale de, Kurtuluş Savaşı nda, Kore de, Kıbrıs ta ve de terörizme karşı şehit düşenleri anma için tüm şehitlerin günü olarak anılacak.

Her biri bir diğerinden önemli olan bu olaylar, Cumhuriyet Tarihimizin yer alan önemli sayfalardır.

18 Mart 1918 de Birinci Dünya Savaşı nda Alman savaş gemilerinin Türk karasularına girmesinden sonra, Osmanlı Bayrağı asmasıyla savaşın tarafı olmamız ardından, bu gemilere Türk adı verilerek (Yavuz) Sivastapol'u bombalaması, Düvel'i Müttefik'yi ayağa kaldırdı.

Almanlara karşı birlikte hareket eden İttilaf kuvvetleri, zamanın en büyük savaş teknolojilerini taşıyan büyük donanmaları ile Çanakkale'ye dayandılar.

Çanakkalede 200 bin şehit veren Türkler, düşman güçlerini Marmaraya göndermedi ama, Almanların başka cephelerde yenilmesi Osmanlı nın da yenilmiş sayılmasına yetti.

Devamı sayfa 6'da

Gürhan Çetinkaya
"Buluşma"
adlı köşesiyle
2. sayfamızda

Erol Gürçay
"Tatlı Sert"
adlı köşesiyle
3. sayfamızda

İnan Tamer
"Taşı Gediğine"
adlı köşesiyle
3. sayfamızda

Sıtkı Hayıroğlu
"Yaşamın İçinden"
adlı köşesiyle
5. sayfamızda

HSBC Bank kapandı

Demirbank'ın satılmasından sonra açılan HSBC Bank Gemlik Şubesi, yeterli müşteri potansiyeli bulamayınca, bankacılık faaliyetlerini Gemlik'te sona erdirdi.

İstiklal Caddesi BEM Mağazasının yanında faaliyetlerini sürdüren HSBC Bank Genel Müdürlüğü Gemlik'te kapatma kararı alınca, bankanın camına astığı bir duyuruyla bankacılık faaliyetlerinin 17 Mart 2003 tarihinde yeni adresinde devam edeceğini duyurdu.

Dün, bankada her türlü bankacılık faaliyetleri sona erdirilerek, Gemlik Şubesi'nde hesabı bulunanların Fevzi Çakmak Caddesi No:79 Bursa adresinde bulunan HSBC Bursa Şubesi'ne başvurmaları istendi.

Buluşma

Gürhan ÇETİNKAYA

Demokrasi

Cumhuriyetimizin **80.** yılında moda tabiriyle **59. Hükümetimiz** kuruldu. Sanki **58. Hükümet'ten** farklıymış gibi acayip bir hava estirildi. Oysa **59. Hükümet'i** kuran anlayış ile **58. Hükümet'i** kuran anlayış en ince detayına kadar aynı. Hatta öyleki **58. Hükümet Başkanı**'nın **59. Hükümet'te** Dışişleri Bakanı ve Başbakan Yardımcısı olacağı Dışişleri Konutu'na yerleşmesinden belliydi.

Kimse kusura bakmasın. **58. Hükümet** in günahı da sevabı da **59. Hükümeti** kuran anlayışa ait. O dönemde ben yoktum demekle işin içinden sıyrılınmaz.

59. Hükümette bizi ilgilendiren önemli bir gelişme var. O da kabine de **Bursalı** bir bakana yer verilmeyişi. İlginç ilginç olduğu kadar da **AKP**'nin demokrasi anlayışını ortaya koyması acısından önemli.

58. Hükümetin Devlet Bakanı ve Başbakan Yardımcısı hani şu ünlü tezkereye karşı çıkmış ve karşı çıkacağını da açık açık medya önünde dile getirmişti. Sen misin karşı çıkan?

Benim anlamadığım seçim öncesinde, Bursa'nın ne denli önemli olduğunun öne sürülmesi, vurgulanması...

Seçimlerden sonra iktidara gelinince de unutulması.

Oysa aynı partiden 13 milletvekili çıkaran bir ile de en az bir bakanlık yakışır.

Sorun **Bursa** olarak bizde mi?

Kendimizi oralarda kabul ettiremiyor muyuz?

Biraz da bu konuya kafa yormamız gerekmez mi?

Bursa'da Bursalılar da eksik olan bir şeyler var ama ne?

Türkiye nin en büyük 4. kenti. Sanayisiyle, ticaretiyle, nüfusuyla, tarım potansiyeliyle güçlülüğünü kanıtlamış bir kent. Ama ne yazık ki bunu bir türlü kabul ettiremiyoruz ya da anlatamıyoruz.

Bu sadece politika da değil. Her alanda böyle. Siz hiç Bursa'dan gümbür gümbür yükselen bir ses duydunuz mu? Türkiye'yi yerinden sarsacak.

Bakın Ankara Ticaret Odası'na... Bakın Ankara Sanayi Odası na.. Ne biçim seslerini yükseltiyorlar. Hem de dolu dolu...

Ankara Ticaret Odası Başkanı Sinan Aygün bankalarla dişe diş göze göz çarpışıyor. Toplum çıkarlarını kendi çıkarlarının çok çok önünde düşünerek hareket ediyor. Kredi kartı temerrüt faizlerini ne hale soktu... Mağdurlara nasıl nefes aldırdı...

Türkiye O'nu konuşuyor.

Bize de örnek olsa...

GEMLİK Körfez
GÜNLÜK SİYASİ GAZETE

Yıl : 30 SAYI : 1492
Fiyatı : 200.000 TL. (KDV Dahil)
Sahibi : Kadri GÜLER
Yazı İşleri Müdürü : Serap GÜLER
İstiklal Cad. Bora Sok. (Akbank Aralığı) No : 3/B
Tel : 513 17 97 Fax : 513 35 95-GEMLİK
Basıldığı yer : KÖRFEZ OFSET
Matbaacılık -Yayıncılık - Reklamcılık Tesisi
İstiklal Cad. Bora Sok. Demir Apt No : 3/B GEMLİK
(Dini Bayram Günleri ve Pazar Günleri yayınlanmaz)

YAZINCA

Avukat
Ali AKSOY

"Yazınca" ne yazmalı?

Merhaba Değerli okurlar...

Gemlik Körfez'in günlük çıkıyor olması beni tekrar yazmaya özendirdi. 1979'da ilk bu gazetede başlayan köşe yazılarımı, daha sonra Bursa basınına yazdıklarım izlemişti...

Bu yeni bir başlangıçta, vaktiyle beni üzen bir anıyla sürdürmek zorundayım. Şimdi, Bursa basınında yarın dönük hesapları olanlar, **-müstakbel rakip** mi gördüler ne?-, onların faullerine maruz kaldım. Ve o aşamada tanık olduğum **"düzey"**, beni düş kırıklığına uğrattı. Gazetelere yazma hevesim hüsranla noktalandı...

Arz ederim!

Eh devran o muhterem zevata dahi kalmadı.

Ancak hala o görüşteyim; Bursa basını, **"sadece Ali Aksoy'un yazabileceği"** şeylerden mahrum kaldı.

İşin bu yönü kimlere gam?

Çoktandır bana da gam değil.

Herkes bir yığın **"yazılmasa da olur"** şeyleri yazarken, tutup **"sıradışı şeyleri"** yazmak... Olacak iş mi? Mevcut kıytırak şablona karşı hem çok ayıp olur! Bu işin saltanatını (!) şimdi varsın başka kalemler sürdürsünler.

Saltanatlarında gözüm varsa, gözüm çıksın!

Bütün bunları derken

.. Bursa basınına yazan 4 kişiyi ayrı tutmaktayım.

O adlar kimler ?

Belirteyim : **"Olay"**da **Nahit Kayabaşı** kültürel anlamda... **"Bursa Haber"**de **Tankut Sözeri** düşünsel boyutta, **"Kent"**te **Yılmaz Akkılıç** ise, siyasi yorum bağlamında güzel şeyler yazmaktadır. Ve nihayet, **"Bursa Hakimiyet"**te **Rai Kaplanoğlu**'nun yerel tarihe ilişkin araştırmaları...

Başka yok mu?

Haaa... Eski müvekkilim **Necati Karta** ise, "fazla velvele" ile çıkıyor merdivenlerhe.

Daha başka yok mu?

Bu yaştan sonra hatır için çiğ tavuk yemem!

Evet, **"yazınca"** ne yazmalı?

Yanıtım yine aynı...

"Yazılmasa da olur" şeyleri yazmamalı!

Ve yazarken, insan haber metni biçemine (uslubuna) zinhar mahkum olmamalı.

Bu, çok iddialı bir tercih değil mi?

Doğru, biraz öyle galiba...

* * *

Gemlik Körfez'in bu yeni döneminde "haftada bir iki gün" birlikte olacağız.

Bu buluşmaları çoğaltmak isterdim ama...

Kendi dünyamın gerçekleri izin vermiyor buna. Artık yaşım 55 oldu. Ve zamanı çok iyi kullanmam gerekiyor.

Bu kaygımın içinde ...

Günlük gazetelere "**ömrü bir günlük**" olan şeyleri yazmamak.

Ve dahi torunum Sahan'a daha yazılmama sevdam var.

Son yıllarda uğraştığım kimi konular ise, ara sıra paylaşacağız elbet.

Efendim... Hepinize tekrar merhaba.

GEMLİK Körfez TARAFSIZ SİYASİ GAZETE 'sine

VERECEĞİNİZ İLAN ve REKLAMLAR KAZANDIRIR

1 AYLIK PAKET REKLAM
100 milyon + KDV + Süpriz

BİR TELEFON YETERLİ
Tel : (0.224) 513 17 97

Fan Club Orman Dinlenme Parkı açtı

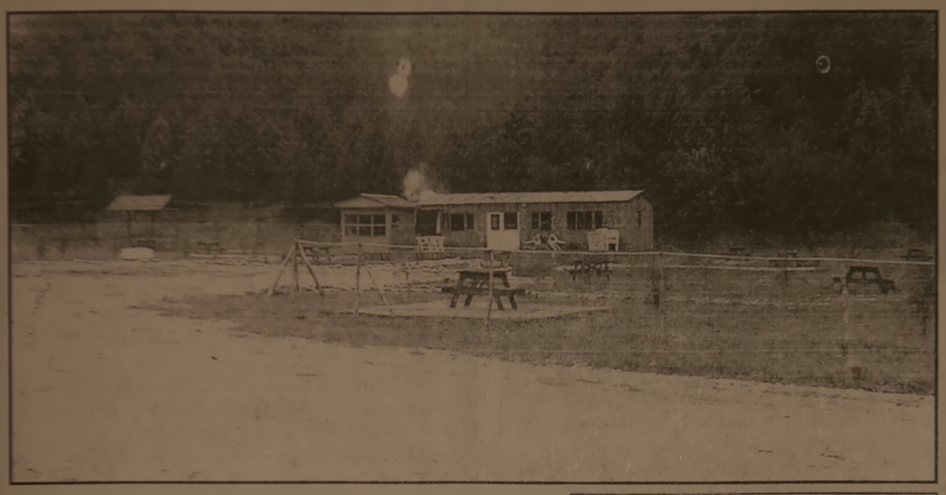

Merkezi Bursa da bulunan Fan Club, Gemlik-Bursa Karayolu üzerinde bulunan Kurtul Köprüsü çıkışındaki ormanlık alanda Orman Dinlenme Parkı açtı.

Bursa Orman Bölge Başmüdürlüğü'ne bağlı olan Kurtul Köyü sınırları içinde kalan alan içine dinlenme bankları ve bir dinlenme tesisi inşa eden Bursa Fan Club, Gemlik Bursa karayolu üzerinde seyahat eden yolcuların dinlenebilmesi için yeşil bir alan oluşturarak, küçük ihtiyaçlarını giderebilecek dinlenme parkı oluşturdu.

Park alanının etratının yeşillendirileceğini söyleyen ilgililer, bu alanda dinlenmek isteyenler için gelecekte güzel bir yer oluşturacaklarını söylediler.

Hacı Bektaşi Veli Derneği'nden aşure günü

Gemlik Hünkar Hacı Bektaşi Veli Yardımlaşma ve Dayanışma Derneği, islam dünyasında muharrem ayının başlaması nedeniyle aşure günü düzenledi.

Dernek Yönetim Kurulu Başkanı Kazım Bulut gazetemize yaptığı açıklamada, 20 Mart 2003 Perşembe günü saat 12.00'de derneğin Yeni Pazar Caddesi Kemal Demircan Apartmanı altındaki lokalinde kurban ve aşure dağıtılacağını söyledi.

Kazım Bulut, geleneksel kurban ve aşure gününde dernek üyelerinin ve Gemliklilerin kurban ve aşure yemeye beklediklerini söyledi.

TAŞI GEDİĞİNE

İnan Tamer

88 YIL SONRA....

Atalarınız kükremişti :
"Çanakkale Geçilmez!"
Geçemediler!
Geldikleri gibi gittiler!
88 yıl sonra geldiler,
Bu kez topla, tüfekle değil, Para ile,
Sözde dost olarak üstlendiler!
Topraklarımıza, Limanlarımıza
yerleştiler!
Kıbrıs'ı ver kurtul,
Irak'la savaş dediler!
Bekliyoruz...
Ne Tarih affedecek
Bizleri, ne şehitler!

Başta Mustafa Kemal Atatürk olmak üzere,
Çanakkale'de vatan uğruna şehit düşenlere
Allah'tan rahmet dileriz.

Şehitler Günü bugün kutlanacak

18 Mart Şehitler Günü, bugün saat 08.30'da Atatürk Anıtı önünde başlayacak. Saat 09 civarında çelenk konması, saygı duruşu ve İstiklal Marşı'nın okunmasından sonra, günün anlam ve önemini belirten konuşma Garnizon Komutanlığı'nca görevlendirilecek kişi tarafından yapılacak.

İskele Meydanı'nda yapılacak anma törenlerine şehit aileleri de katılacak.

TATLI SERT

Erol GÜRÇAY

Bağımsızlık

Bağımsızlık.

Bu kelimeyi (1970) li yıllarda **çok severdik.**

Kendi yağımızla kavruluyorduk.

150 milyar dolar **borçlu değildik.**

10 milyonun üzerinde **işsizimiz de yoktu.**

En önemlisi.

Bu kadar **israf içinde yüzmüyorduk.**

İşte. Bu özelliklerimiz nedeniyle, bağımsız Türkiye diyorduk.

Buna da **hakkımız vardı.**

Ama. **Şimdi durum değişti.**

Elin oğlu, artık seni silahla kuşatmıyor.

Para ile kuşatıyor.

Ekonomik çembere alıyor.

Zaten **teknoloji de ve iletişim olan gelişme, bağımsızlığın özüne de vurdu.**

Bakıyorsun [illegible] **Amerika bile,** bazı konularda **bağımlı.**

Bizler **geçmişte bağımsız Türkiye diye bağırdığımızda solcu damgası yerdik.**

Bugünlerde bağımsızlık ve onurlu olma sevdalıları da arttı.

Artık onlarda, Birliklere ve [illegible] onurlu bir statüde girmek istiyorlar.

Ama. Onların onurlu dayatması, sadece Avrupa Birliği üyeliği için geçerli.

Neredeyse bizi dövdövüne savaşa [illegible] **Amerika'ya çıtları çıkmıyor.**

Aslında, Devleti yönetenlerde böyle.

Başka üke yöneticilerine bodoslama giriyorlar.

Muhatabımız **Amerika olunca, onur monur aklımıza gelmiyor.**

E. Ne yapılım Amerika'ya **savaş mı ilan edelim.**

Etmeyelim.

Ama. Amerika'nın alternatifi olan [illegible] iyi geçinelim.

Sınırdan üç-beş (PKK'lı kaçtı diye **İran'a savaş ilan etmeyelim.**

Türkistan'da bir grup Türk asıllı [illegible] haksızlık yapıldı diye, koskoca **Çin devletine posta atmayalım.**

Çeçenistan konusunda, Rusya'nın düşmanlığını kazanmayalım.

Avrupa ülkelerini, düşman görme huyumuzdan vazgeçelim.

Peki. Nasıl olacak bunlar.

Sivil kuvvetlerle.

Yani. Diplomatik yollarla olacak.

Ben eskiden, bağımsızlık diyordum.

Şimdi, karşılıklı bağımlılık diyorum.

Teknolojinin ve iletişim [illegible] bir dönemde, bağımsızlık [illegible] **Bu devirde bağımsızlık, yalnızlıktır.**

GÜNÜN FIKRASI

Savaşta kahramanlık [illegible] askere soruldu :

"- Asker, yüz altın mı istersin yoksa bu madalyayı mı?"

Asker :

"- Madalyanın kıymeti nedir?"

"- Aşağı yukarı 3 altın."

"- Öyleyse, 97 altınla birlikte madalyayı da isterim."

Kitap ve Bilgisayar Fuarı sona erdi

TÜYAP tarafından Bursa'da organize edilen **"Kitap. Bilgisayar ve İletişim Teknoloji Fuarı"** sona erdi.

BUTTİM Fuar Merkezi'nde açılan ve bir hafta süre ile devam eden Kitap, Bilgisayar ve İletişim Teknoloji Fuarı, aydın ile okur buluşmasını gerçekleştirirken, bilgisayar ve iletişim teknolojisine ilgi duyanları da fuara çekti.

Fuar süresince tanınmış yazarlar imza günleri düzenlerken, Fuar Merkezi'nin değişik salonlarında değişik konularda söyleşiler, konferanslar ve paneller düzenlendi.

Gazetemiz yazarlarından Araştırmacı-Yazar Yılmaz Akkılıç'ın da katıldığı **'Bursa'da Kültür'** konulu paneli büyük ilgi gördü.

Fuarda düzenlenen Tango gösterisi ise, beğeni ile izlendi.

Kitap ve Bilgisayar Fuarı'na Türkiye'nin tanınmış yayın evleri ve bilgisayar firmaları katıldı.

İnternetin dediğine bak

"Diş fırçalamanın etkin maddesi fluorürü arsenikten 15 kat daha zehirli", "Bir erkek ömrünün 3 bin 350 saatini traşla geçirir" ve daha neler neler... İşte internette ulaşabileceğiniz enteresan bilgi dağarcığı...

Günlük hayatımızın bir parçası haline gelen internet, birbirinden ilginç sitelere ev sahipliği yapıyor. Bu siteler arasında yer alan "worldmedline" okuyanları şaşırtan bilgiler içeriyor. Dünyadaki hayvanların yüzde seksenının altı ayaklı olduğu bildirilen internet adresinde, 1 kilo limonda, 1 kilo şekerden daha fazla şeker bulunduğu ifade ediliyor. Şaşırtan diğer bilgiler ise şöyle :

✔ Diş macunu alırken fluoridli olmasına dikkat ederiz, fakat fluoridin aslında arsenikten bile 15 kat daha zehirli olduğunu bilmeyiz.

✔ Bir at sineği saatte 145 kilometre hızı ulaşır.

✔ Amerika Kal Derneği nin yaptığı bir araştırmaya göre; aşırı dozda alınan C vitamini damar tıkanıklıklarına yol açabiliyor.

✔ Hindistan'da doğum sayısı Belçika nüfusuna eşittir.

✔ Ortalama bir erkek yaşamının 3 bin 350 saatini traş olmakla geçirir.

✔ Geçen 3 bin 500 yılının sadece 230 yılı savaşsız içinde geçti.

✔ Köpeklerin ter bezleri ayaklarındadır.

✔ Global ısınma yüzünden yükselen deniz seviyesi 2050 yılında Shangai ve deniz kıyısındaki diğer Çin şehirleri sel altında kalacak ve 76 milyon kişi evsiz kalacak.

✔ Salatalığın yüzde 95 i sudur.

✔ Bir kilo limonda, bir kilo şekerden daha fazla şeker vardır.

✔ Kereviz yerken harcanan kalori, kerevizin içindeki kaloriden daha fazladır.

✔ Her 25 kişiden biri astım hastasıdır.

✔ Peru da hiçbir umumi tuvalet yoktur.

✔ Yarım kilo bal yapabilmek için arılar iki milyondan fazla çiçekten bitki özü toplamak zorundadırlar.

✔ Hipopotamlar insandan daha hızlı koşarlar.

✔ Dünyadaki hayvanların yüzde seksenı altı ayaklıdır.

✔ Aslanlar günde 50 kez sevişebilirler.

✔ Tarantula iki buçuk yıl yiyeceksiz yaşayabilir.

✔ İnsan elinde en yavaş büyüyen tırnak baş parmak tırnağıdır.

✔ Bir okyanusun en derinine demir bir topu atarsanız, bu topun dibe çökmesi bir saatten fazla tutar.

✔ Bugüne kadar ölçülmüş en büyük buzdağı 200 mil uzunluğunda ve 60 mil genişliği ile Belçika'dan bile büyüktür.

✔ Albert Einstein 9 yaşına kadar düzgün konuşamamış.

ELEMAN ARANIYOR

Gazetemizin İlan ve Reklam Servisi'nde profesyonelce çalışacak yetenekli BAY veya BAYAN elemanlar aranıyor

GEMLİK Körfez GÜNLÜK SİYASİ GAZETE

Müracaatların şahşen yapılması rica olunur.
İstiklal Cad. Bora Sok. Akbank Aralığı
(Stüdyo Prestij yanı) No : 3 / B GEMLİK

KAŞE ve MÜHÜRDE BEKLEME YOK!..

Matbaamızda Bilgisayar Sistemiyle Kaşe ve Mühürleriniz 30 dakikada yapılır.

BİR TELEFON YETERLİ!

KÖRFEZ OFSET

MATBAACILIK-YAYINCILIK-REKLAMCILIK

İstiklal Cd. Bora Sk. (Akbank Aralığı) No: 3/B
Tel: (0.224) 513 17 97 GEMLİK

Yazarımız
Araştırmacı - Yazar
Yılmaz Akkılıç'ın yazdığı
4 Ciltlik
BURSA ANSİKLOPEDİSİ
Gazetemizde satılmaktadır.

GEMLİK Körfez GÜNLÜK SİYASİ GAZETE

İstiklal Cad. Bora Sok. Akbank Aralığı
No : 3/B GEMLİK
Tel : (0.224) 513 17 97

STÜDYO Prestij

Fotoğraf Dünyasında çok şey değişti

Düğün & Nişan & Kına Sünnet Fotoğraf Çekimleri ve albümleri yapılır. Vesikalık ve her türlü resimleriniz için bize uğrayın.

FARKI YAŞAYIN

Özel günlerinizde video çekimleri ve CD'ye kayıtları yapılır.

Mehmet Mülazımoğlu

İstiklal Cd. Bora Sokak Akbank Aralığı No : 3 A GEMLİK
Tel & Fax : (0.224) 513 94 94 Tel : (0.224) 513 94 94

SATILIK DAİRE

İstiklal Caddesi Kordon Apartmanında 80 m2 daire satılıktır.
Tel : 513 40 81- 513 53 09
(0.532) 337 97 10

DOĞUŞ FEN DERSHANELERİ

"Her zaman bir adım önde"

YAŞAMIN İÇİNDEN

Sıtkı Hayıroğlu
Emekli Öğretmen

İşte Biz Böyleyiz

Kişi tek olarak yaşayamaz. Cemiyet içinde topluma ister istemez uyacaktır. Toplumu aileler, aileleri de fertler teşkil eder. Fertlerin iyi ve kötü oluşları aile bağlarına bağlıdır.

Ailelerin oluşundaki ilişkiler toplum terbiyesini de etkiler.

Aileler arasındaki en büyük etkende DEDİKODU dur.

Eskiden bayanlar daha çok dedikodu yapıyorlardı. Şimdi dünyada dedikodu da değişti. Bayanlardan, baylara geçti.

Boş zamanlarda biraraya gelen daha çok, insan akrabalar: [illegible] dedikodu ya... Aslında **DENEN ne KONAN ne?** Orası bilinmez.

Aslında denen laf konanda...

Ne imiste laf lafı açarmış. Aciz kalan kaçarmış. Laf dedikoducuların sermayesi, söz de ilim adamlarının.

Atalarımız : **"Lafla peynir gemisi yürümez"** demişler. Neden demişler? İşte kafadan atmışlar.

İnsanları yürüten, çürüten laf, gemiyi yürütme değil, sürütür bile.

Hani, şaka içinde derler ya : İçinde bir gerçek payı vardır. Dedikoduda öyledir. Lafla o gerçek payda orada yok olur, gider.

Dedikodu öğrencilerin kopya çekmelerine de çok benzer.

Sözde korkusuz, kurnaz öğrenciler hocaların nabzına göre kopya hazırlarlar.

Çeken çeker. Çekemeyen üzüntüsüyle kıvranır durur.

Kopya çekenler, dersten çıktıktan sonra, **EDİSON** gibi bir icat yapmışcasına öğünürler. Merak edenler sorar :

- Korkmadan nasıl kopya çekiyor sunuz?

Biri :

- Hoca soruları sorarken, ben çekmeye başlarım. Birinci sorunun cevabını baştan ayarlarım. Son soruya kadar cevapları tamamlarım.

Bir başka meraklı :

- Hoca görür diye kormuyor musun?

- Göremez ki. Hoca sınıfta ya tur atar, ya da bir yerde oturur. Ben kendimi ona göre ayarlarım demiştim ya. Ben hiç korkmadan her hocanın dersinde mutlaka kopya çekerim. Taktirleri böyle aldım.

- Ben hiç çekemedim geçen sene sınıfta kaldım.

Çalışkan bir öğrenci kopyacıya kızarak :

- Kopya çekmek, hırsızlık, namussuzluktur. Der Kopyacı :

- Hadi send be! **"Kedi uzanamadığı ete undar dermiş"** Senin ki de o hesap. Çekmesini bilmiyorum demiyorsunda...

Gerçek o ki, kopya çeken, çekmek isteyen aslında o konuya ilgi duyuyor demektir. Dedikodu gibi birşey. İçinde gerçek payı var.

Dedikoducularda çok kopya çekerler. Laf taşırlar, bilgi değil.

Dedikodunun sonu yoktur. Gittikçe gider. Nereye ? Sonsuza....

Biri bırakır, biri başlar. Şişerde başlar Zaman geçer de dedikodu yavaşlar, derken hızla yeniden başlar.

Zamanda hiç geçmiyor.

Diyenlere tavsiyem:

işinize geldiği gibi olun siz.

Ne yazık ki, **BİZ BÖYLEYİZ.**

NÖBETÇİ ECZANE

18 Mart 2003 Salı

ÇAĞLAR ECZANESİ

İşyerinde ilkyardım!

İlkyardımın ABC'si

İşyerinizde her an bir kaza olabilir. Kazazedeye yardım edebilmek için bilmeniz gereken kurallar vardır. Bu kurallar, bilinçli yapıldığında çoğu zaman hayat kurtarır. ***Devamı var.***

İşte bilmeniz gereken bazı kurallar :

Tek kişi ile taşıma örnekleri

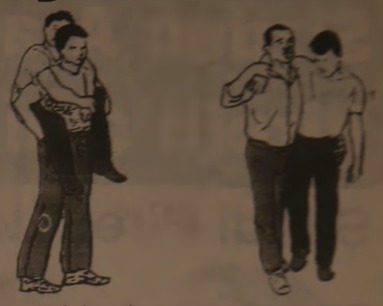

Tek kişi ile taşıma ortamda tehlike varlığında, zorunlu hallerde başvurulacak bir yoldur.

Çalışma ve Sosyal Güvenlik Bakanlığı İş Sağlığı ve Güvenliği Genel Müdürlüğü tarafından basılan 'İşyerinde Yardım' adlı kitaptan alınmıştır.

Yasemin Mobilya

DEĞİRMENCİOĞLU Mobilya ve Koltuk Çeşitleri

- Yatak Odası Takımları
- Oturma Odası Takımları
- Misafir Odası Takımları
- Yemek Odası Takımları
- Kanepeler
- Abajur Çeşitleri
- Zigon Sehpalar

Yeni işyerimizde zengin mobilya çeşitleri ile hizmetinizdeyiz....

Gazhane Caddesi No : 21 (Eski Uzunlar Tic. Aygaz Bayii)

Tel : (0.224) 512 20 20 GEMLİK

GEMLİK REHBERİ

GEREKLİ TELEFONLAR

İtfaiye	110
Polis İmdat	155
Jandarma İmdat	156
Jandarma K.	513 10 55
Polis Karakolu	513 18 79
Gar. Kom.	513 12 06

KAYMAKAMLIK

Kaymakamlık	513 10 51
Kaymakamlık Ev	513 10 52
C. Savcılığı	513 10 53
C. Savcı Yard.	513 29 54
Emniyet Müdürlüğü	513 10 28

ULAŞIM

Uludağ Turizm	513 12 12
Aydın Turizm	513 20 77

HASTANELER

Devlet Hastanesi	513 92 00
SSK Hastanesi	513 23 29
Mer. Sağ. Ocağı	513 10 68

TAKSİLER

Körfez Taksi	513 18 21
Çınar Taksi	513 24 67
Güven Taksi	513 32 40
Gemlik Taksi	513 23 24
Manastır Taksi	514 35 50

RESMİ DAİRELER

TEK Arıza	513 20 66
TEK İşletme	513 45 03
Turizm Der.	513 12 74
Spor Sah.	514 00 95
Örm. Böl. Sf.	513 12 86
Milli Eğt. Md.	513 11 74
Halk Eğt. Mrk.	513 18 46
Halk Kütüp.	513 13 53
As. Şb.	513 10 57
Karayolları	513 13 08
Liman Bşk.	513 11 33
Mal. Md.	513 10 95
Nüfus Md.	513 37 42
Özel İd. Md.	513 15 07
Tapu Sic. Md.	513 14 14
Müftülük	513 13 64
Gümrük Md.	513 14 11
Tekel Md.	513 10 42
Ver. Da. Md.	513 23 60
İlçe Tar. Md.	513 11 86
İlçe Seç. Md.	513 27 73

BELEDİYE

Santral	513 45 21 23
Başkanlık	513 45 00
Zabıta	513 24 32
Otobüs İşlet.	513 45 21 142
Su İşletmesi	513 45 21 115
İtfaiye	513 23 35
Muhasebe M.	513 45 21 182
Yazı İş. Md.	513 45 21 111
Su Arıza	Yalnız 185

GEMLİK SOFÖRLER VE OTO. ODASI PLAKALARI

Ambulans	0 532 4868116
Kurtarıcı	0 533 2556505

[illegible]

Ambulans	0.532 5716757

UÇAK

Türk Hava Yolları	[illegible]
Safak Havacılık	[illegible]
Havaalanı	[illegible]

DENİZ OTOBÜSÜ

Bursa	[illegible]
Mudanya	[illegible]
Yenikapı	[illegible]
Yalova	[illegible]

VAPUR

Yalova	[illegible]

FERİBOT

Topçular	[illegible]
Eskihisar	[illegible]

OTOBÜS

Şehirlerarası Otob. Term.	[illegible]

TÜP DAĞITICILARI

Aygaz	[illegible]
Özgaz	[illegible]
Tekgaz	[illegible]
Özkangaz	[illegible]
Ergaz	[illegible]
Koçgaz	[illegible]
Hürriyet Gaz	[illegible]
Lüleçgaz	[illegible]
Yeni Lüleçgaz	[illegible]
Alevgaz	[illegible]
BP Gaz	[illegible]

Sizden Aracınıza, Pirelli'den Size Hediye!

Şimdi Pirelli lastikleri hediyeli!

21 Şubat - 31 Mart 2003 tarihleri arasında 4 adet Pirelli oto lastiği alan herkese 1 adet Pirelli Mont hediye.

Siz de en yakın Pirelli Yetkili Satıcısı'na uğrayın, kontrolünüz altındaki gücün keyfini yaşayın

PIRELLI

KONTROLSÜZ GÜÇ GÜÇ DEĞİLDİR

ÖZKAYA OTOMOTİV Turizm Ltd. Şti.

Hisar Mah. Körfez Baytaş Sitesi A Blok No: 2
Tel : (0.224) 513 73 93 Fax : 514 40 44
GEMLİK

Güne Bakış

Kadri Güler
gemlik_korfez@yahoo.com

18 Mart

Birinci sayfanın devamı

1918 yılında yaşananların ardından [illegible] yurdu işgal ordularının çizmesi altında [illegible] nendi.

Mustafa Kemal 1919 yılının Mayıs [illegible] İstanbul'dan Samsun'a giderken, boğazda düşman donanmalarına bakıp, **"Birgün gelir dikleri gibi giderler"** sözünü söylemiş. Anadolu'da bağımsızlık savaşının ilk kıvılcımını Samsun'a ayak basınca yaktı.

Bu sıralarda İstanbul Basınının bir bölümü Amerikan Mandasına, bir bölümü ise İngiliz Mandasına girmemezi istiyordu.

Ülkede top yoktu, tüfek yoktu.

Ekonomi ise baştan bozuktu.

İstanbul Hükümeti düşmanla işbirliğine girmiş, Anadolu'dan başlayan bağımsızlık hareketine katılanları idama mahkum etmişti.

Dün, ulus topraklarını işgal edenleri kovmak için ulusal bir savaş başlatanların torunları, bugün vatan topraklarına yabancı askerleri sokmak için her türlü desiseyi deniyorlar.

Dünün islamcıları, batı karşıtları şimdi Amerikancı kesildiler.

Amerikan mandasının himayesinde [illegible] sum kanı akıtılarak, Irak topraklarından ganimet paylaşmak için, dünün Düvel-i Müttefika ile birlikte hareket ediyorlar.

Onlara Mehmet Akif'in İstiklal Marşı'nı okumak gerek, belki şehitlerin kanı [illegible]

Renkli Etiket & Broşür & El İlanı & Kitap
Dergi & Afiş & Yıllık Basımı
Fatura İrsaliye & Bilet & Gider Makbuzu
Davetiye & Kartvizit & Kaşe
Mühür & Cilt yapımı & Plastik Kimlik Kartı

1 GÜNDE KALİTELİ ve UCUZ DAVETİYE BASILIR

Her türlü matbaa işlerinizde hizmetinizdeyiz

"Matbaacılık Bizim İşimiz"

Körfez OFSET
MATBAACILIK - REKLAMCILIK - YAYINCILIK

İstiklal Caddesi Bora Sokak (Akbank Aralığı) No : 3 / B Gemlik
Tel : (0.224) 513 17 97 Fax : 513 35 95

TEŞEKKÜR

Yakınımız Buse ERDEM'in kas rahatsızlığı sırasında maddi manevi katkılarını esirgemeyen, ilaç yardımlarında bulunan **Gemlik Esnaf ve Sanatkarlar Odası Başkanı Sayın İbrahim Talan'a, Eczacı Sayın Ferruh ERÇEK'e** teşekkürü bir borç biliriz.

Ömer ELGEZDİ

OTO GAMZE

Elektrik Aksamı Filtre
Dorse Aksamı Civata

TOFAŞ
RENO
VOLVO
SCANIA
ANADOL

BMC
FATİH
DODGE
KARGO
FORD

Tahir DOLAŞKAN

Gemlik Girişi Baytaş Apt. Altı No : 42 GEMLİK
Tel : (0.224) 514 59 37 Cep Tel : (0.546) 584 [illegible]

GEMLİK GEMLİK'İN İLK GÜNLÜK GAZETESİ

Körfez

TARAFSIZ SİYASİ GAZETE

19 Mart 2003 Çarşamba FİYATI : 200.000. TL.

Renkli Etiket & Broşür & El İlanı & Bilanço & Dergi
Afiş & Yıllık Basımı & Fatura İmalatı & Bilet
Gider Makbuzu & Davetiye & Kartvizit & Hesap
Mühür & Cilt yapımı & Plastik Kimlik Kartı
1 GÜNDE DAVETİYE BASILIR
Her türlü matbaa işlerinizde
hizmetinizdeyiz
Körfez OFSET
MATBAACILIK - REKLAMCILIK - YAYINCILIK
İstiklal Caddesi Bora Sokak (Akbank Arkası)
No : 3 / B Gemlik
Tel : (0.224) 513 17 97 Fax : (0.224) 513 35 95

Esnaf sermaye arttıracak

Esnaf ve Sanatkarlar Kredi Kefalet Kooperatifi ortakları, Bakanlar Kurulu'nun aldığı kararla, en düşük 100 bin Türk Lirası olan ortaklık paylarını 1 milyon liraya çıkaracaklar. Karara uymayanların, ortaklığı düşecek.

Gemlik Sınırlı Sorumlu Esnaf ve Sanatkarlar Kredi Kefalet Kooperatifi ortakları, uzun yıllar sonra, ilk kez sermayelerini arttırmak zorunda kalıyorlar.

Yaşanan enflasyon nedeniyle, ortaklık sermayelerinin çok düşük rakamlarda kalması üzerine, Bakanlar Kurulu'nun aldığı kararla taban sermayeyi 100 bin liradan 1 milyon liraya çıkarıldı.

Eski Kooperatif Başkanı Emir Doğru'nun ölümünden sonra, yönetim kurulu aralarında yaptığı seçimlerde, Kooperatif Başkanlığı görevine ikinci Başkan Mevlüt Avcı'yı getirdiklerini söyleyen Kooperatif Müdürü Kenan Karakaş, yedek üyeliklerden yönetim kuruluna da Nakliyeci Mustafa Tezcan'ın alındığını belirtti.

Karakaş, sermaye arttırımının zorunlu bir karar olduğunu, 100 bin lira sermayesi olan kooperatif ortaklarının 1 milyon liraya yükseltmek zorunda olduklarını, ana sözleşmenin 8 nci maddesine göre, sermaye yükseltmesi yapmayan ortakların kooperatif ortaklığından çıkarılacağını hatırlattı.

FAİZLER İNDİ

Gemlik Sınırlı Sorumlu Esnaf ve Sanatkarlar Kredi Kefalet Kooperatifi Başkanı Mevlüt Avcı ise, kooperatife gelen 15 Mart 2003 tarihinde yazı ile 1 Ocak 2003 tarihinden itibaren kooperatiften kredi kullanan ortakların faizlerinin yüzde 47 ye indirildiğini, kooperatifin üzerinde bir kambur gibi duran Bağkur'a borcu olan ortaklara kredi verilmemesi usulünün kaldırıldığını söyledi.

Kooperatifin yüzde 3 kefalet ücreti alarak hizmet yaptığını belirten Mevlüt Avcı, Gemlik Sınırlı Sorumlu Esnaf ve Sanatkarlar Kredi Kefalet Kooperatifi'nin finansmanının 750 milyar olduğunu, bin 400 ortaktan 400 ortağın kredi kullandığını, 87 milyar sermayeye karşın icra takibinde 96 milyar alacak bulunduğunu söyledi.

Diğer alacaklarla, toplam alacağın 114 milyar lira olduğunu söyleyen Avcı, en kötü şartlarda bile Gemlik Sınırlı Sorumlu Esnaf ve Sanatkarlar Kredi Kefalet Kooperatifi'nin ayakta kalmasının tek nedeninin ortaklarının güven duygusu ve sermayesinin güçlü olmasından ileri geldiğini söyledi.

Avcı, 900 ün üzerinde bulunan kooperatif sayısının, bugün ayakta kalabilen 200 kooperatif olduğuna da dikkat çekerek, **"Gemlik Kooperatifi işi sıkı tutmasaydı, sermayesi güçlü olmasaydı, biz de diğer kooperatifler gibi batık bir kooperatif haline gelirdik. En büyük sorunumuz takipteki 185 ortağın borçlarının geç ödenmesi. Takip durumuna düşmeden borcun borçla ödendiği takdirde Gemlik Sınırlı Sorumlu Esnaf ve Sanatkarlar Kredi Kefalet Kooperatifi, Türkiye'de ayakta durabilen en önemli kooperatifler arasına girecektir.**

Güne Bakış

Kadri Güler

gemlik_korfez@yahoo.com

Esnafın hali

Gemlik Körfez'in manşetindeki haberi dikkatlice okuduğunuzda, son yılların ekonomik kararlarının esnaf ve sanatkarı ne hale getirdiğini görürsünüz.

Esnaf ve sanatkara, Halk Bankası aracılığı ile verilen kredilerde kefalet görevini üstlenen Kooperatifler, krizlerden nasibini almış.

Ülke genelinde, 900'ün üzerindeki Esnaf ve Sanatkarlar Kredi ve Kefalet Kooperatifi'nin 700 tanesi, borçların ödeyememesi nedeniyle, iflas ederek kapılarını kapamış.

Gemlik Esnaf ve Sanatkarlar Kredi Kooperatifi ayakta kalabilen kooperatifler arasında.

Ancak, verilen tablo iç açıcı değil.

1400 üyesi olan kooperatifte kredi kullanan ortak sayısı 400 kişi.

Takipte olan ortak sayısı 185.

Kooperatifin takipteki alacaklarının tutarı 112 milyar lira.

Kooperatifinin ortaklar adına, Halk Bankası'na ödediği paranın tutarı ise 200 milyar liranın üzerinde.

Tablo iç açıcı değil.

Buna karşın Esnaf ve Sanatkarlar Kooperatifi ortaklarına hizmet verebiliyor. *Dev. syf 6'da*

Gürhan Çetinkaya
"Buluşma"
adlı köşesiyle
2. sayfamızda

Erol Gürçay
"Tatlı Sert"
adlı köşesiyle
3. sayfamızda

İnan Tamer
"Taşı Gediğine"
adlı köşesiyle
3. sayfamızda

Sıtkı Hayıroğlu
"Yaşamın İçinden"
adlı köşesiyle
5. sayfamızda

Şehitler anıldı

18 Mart Şehitler Günü, törenlerle kutlandı.

Dün, saat 9.oo da Atatürk Anıtı önünde düzenlenen törende, Anıta çelenklerin konmasından sonra, saygı duruşunda bulunuldu. İstiklal Marşı nın söylenmesinden sonra, günün anlamını belirten konuşma yapıldı.

Geçmiş yıllarda, 18 Mart günlerinde Çanakkale Şehitlerinin anıldığına dikkat çekilen konuşmada, bundan böyle 18 Mart günleri tüm şehitlerin birlikte anılacağı belirtildi.

Çelenklerin konması sırasında ilçe Polis Amirinden kimsenin törenle ilgilenmemesi ve Anıta çelenk koymaması dikkat çekti.

Devamı sayfa 6 da

Buluşma

Gürhan ÇETİNKAYA

Ekonomide Gelmeyen Bahar...

Sağlıksız bir ekonomik yapımız var. Esen yelden akan sudan etkileniyor. Ekonomiyi bu hale getirenlere ne kadar teşekkür etsek azdır. Planlı ekonomik kalkınma dönemsel kesintilere uğradı. Planın yerini pilav aldı. Eş, dost, akrabaların kaynılmasına dönük ekonomi politikası uygulandı.

Dış kaynaklı krediler, hibeler hep onun bunun cebine gitti iç oldu. Geleceğe dönük yatırımlara yönelmedi. Başlandı bitirilmedi. Ülkeyi kuzeyden güneye-doğudan batıya şöyle bir dolaşsan ortalık, yarım kalmış büyük sanayi hamleleriyle dolu.

Üretim için kredi alındı, dört çekerli araçlar, yatlar, katlar için harcandı. A sektörü için düşük faizli kredi alındı, rant getiren B sektörü için kullanıldı.

Sistem öyle kurulmuştu ki krediye onay veren de kazandı.. Krediyi alanda. Ama devlet kaybetti. Denetim yok... Takip yok. Dış borç büyüdüde büyüdü.

Gözümüz aydın sonunda bu noktaya geldik.

Rüzgar düz esiyor döviz yükseliyor. ters esiyor faiz.

Biz de şaşkın ördek gibi ne yapacağımızı şaşırıyoruz. Yastık altındaki parayı alıp üç kuruş para kazanacağız diye dövizciye koşuyoruz. Ya da dövizimizi bozup yastık altına atıyoruz. Oysa bunu yaparken birilerinin yağına tuz biber ekiyoruz farkında değiliz.

Her gelen iktidar enflasyonu düşüreceğim. Halkın refah düzeyini yükselteceğim dedi. Lafla peynir gemisi yürümeyeceğini bile bile oy toplamak uğruna atıp tuttular.

Ekonomik politikalar hep üretimi değil tüketimi teşvik etti..

Toplumun önemli bölümü asgari düzeyde gereksinimlerini dahi karşılayamazken uluslararası zincir mağazaların gösterişli rafları ithal yoğurtlar, çikolatalar, peynirlerle dolduruldu.

Yerli sanayici süt toplayıp yoğurt üretip satacağım diye debelenirken, satın alma güdülerini harekete geçiren akıl almaz sloganlarla vatandaşın ithal ürünlere şuursuzca koşuşturması sağlandı.

Avrupa Birliği'ne üye olacağız diye kayıtsız koşulsuz Gümrük Birliği ne girdik

Ana amaç da hem ekonomiyi rekabete açmak, hem de Türkiye'yi siyasetin batı dünyası ile bütünleştirmek idi. (Emre Kongar 21. Yüzyılda Türkiye)

Belki de çok iyi niyetli olan bu girişim sonucunda ise,

Avrupa ortak biz pazar olduk.

Tek yönlü bir ticaret. Ne demekse. Onların ürünleri içeri girdi biz türlü engeller yüzünden dışarı çıkamadık.

Olagelenlerin hepsi bir gün bitecek.

Uygulamaların, düşüncelerin gerçek dışı olduğu hep gözler önüne serilecek.

Oyalamaya dönük olduğu anlaşılacak.

İşte o gün...

O günü dışarıdaki hiç kimse istemiyor.

GEMLİK Körfez
GÜNLÜK SİYASİ GAZETE

Yıl : 30 SAYI : 1493
Fiyatı : 200.000 TL. (KDV Dahil)
Sahibi : Kadri GÜLER
Yazı İşleri Müdürü : Serap GÜLER
İstiklal Cad. Bora Sok. (Akbank Aralığı) No : 3/B
Tel : 513 17 97 Fax : 513 35 95 GEMLİK
Basıldığı yer : KÖRFEZ OFSET
Matbaacılık -Yayıncılık - Reklamcılık Tesisi
İstiklal Cad. Bora Sok. Demir Apt No : 3/B GEMLİK
(Dini Bayram Günleri ve Pazar Günleri yayınlanmaz)

Serbest Kürsü

Mustafa KÜÇÜKSİPAHİ
Adapazarı SHP Eski Belediye Meclis Üyesi

"Yoksa Sevr Antlaşması Hortluyor mu?"

Kim demiş **"İBRET ALINSAYDI TARİH TEKERRÜR ETMEZ"** lafını? Bu tespit doğru olsaydı Lord Gürzon'un, Lozan'da İsmet Paşa'ya **"SÖMÜRÜYE İZİN VERMEZ İSENİZ, BİR GÜN GELİR BİZE MUHTAÇ OLURSUNUZ"** şeklindeki tehdidi bugün gündeme gelir miydi hiç?

Şimdi ibretle geçmiş ile günümüzün olaylarını tahlile tabi tutabilir gelenleri -işgale rağmen- İNGİLİZLERİ SEVENLER DERNEĞİNİ kurmuş.

Bugün Amerikalılar Güney Anadolu'da dükkanla, araziler, fabrikalarımızı kira ödeyerek işgal ettiler. AMERİKALILARI SEVENLER DERNEĞİ yok ama, fiili olarak bu ülkenin askerleri maalesef sevgililer durumunda.

Yıl 1919 Mayıs ayının 15. günü. İzmir'de büyük bir telaş var. İzmir Limanında Yunanlı asker dolu gemiler demir atmış. Bunları Amerikan ve İngiliz savaş gemileri koruyor. ZAFİROZ isimli Yunan subayının komutasında bir Yunan taburu elini kolunu sallayarak rıhtıma çıkıyor.

Yıl 2003. İskenderun ve Mersin Limanlarında Amerikalı asker yüklü gemiler demir atmış, çıkmak için emir bekliyor, savaş gemilerinin himayesinde. Yunanlılar ülkemizi memleketlerine ilhak (bağlamak) için geldiler, ya bunların amacı ne?

Yunanlılar İzmir'e çıkmadan bir ay önce padişah Vahdettin'in bir emirnamesi yayınlanıyor İzmirlilere. Şöyle :

"SAKIN KARŞI KOYMAYIN. OLARI TÜRKLERİN MİSAFİRPERVERLİĞİ İLE KARŞILAYIN"

Mersin ve İskenderun'a çıkan öncü birlikler mukavemetsiz çıkıyorlar. Kim emretmiş? Besbelli emir yukardan.

Dikkat edilirse fotoğraf hemen hemen aynı. Yalnız ciddi bir istisna dışında.

Yunanlılar İzmir içinde yürüyüş yaparken bir silah sesi duyulur. Önde giden EFZUN Subayı atından düşer. Ateş eden HASAN TAHSİN isimli bir gazeteci. Bir süre sonra şehit edilir ve katliam başlar.

Aynı tepkinin Amerikalı askerlere de gösterilmesini istemiyoruz ve beklemiyoruz. Vatansever olan bizlerin beklediği şey Hasan Tahsin'in ateşlediği KUVAYI MİLLİYE ruhunun canlanmasıdır. Osman İmparatorluğu, Almanların vaad ettikleri 15 milyon altın için savaşa girmişler, neticenin ne olduğunu tarih okuyan herkes bilir. Bugün AKP'ye, savaşa girmemiz için neler vaad ediliyor, bunu halkımız bilmiyor. Bilinen gerçek şudur : 1968 lerde Amerikalıları denize döken o kuşağın ne kadar ileri görüşlü olduklarıdır.

İlgililerin bu olaylardan ders almaları için tarihe ve İstiklal Marşı mızda yazılanlara daha göz atmaları, muhtemelen, üzerimize serpilen ölü toprağının kaldırılmasında rol olacaktır kanaatındeyim.

Allah Türk Milletine bir daha Samsun'a çıkacak bir lider aratmasın

GEMLİK Körfez
TARAFSIZ SİYASİ GAZETE 'sine

VERECEĞİNİZ İLAN ve REKLAMLAR KAZANDIRIR

1 AYLIK PAKET REKLAM
100 milyon + KDV + Sürpriz

BİR TELEFON YETERLİ
Tel : (0.224) 513 17 97

Duvar onarılıyor

Manastır Mevkii'nde bulunan Samanyolu Sitesi'ndeki istinat duvarının yıkılması üzerine, Belediye onarım çalışmaları başlattı.

Samanyolu Sitesi nin üzerinden geçen, yolu koruyan istinat duvarı, sonunda onarılmaya başlandı.

Site sakinlerinin Belediyenin dediği, Belediye nin ise siteye ait diye iddia ettiği istinat duvarı, iki yıllık çekişmeden sonra kar yağışlarının ardından yıkılmaya başlayınca, belediye duruma el koydu.

Dün, Belediye Fen İşleri Müdürlüğü'ne ait dozerler ve iş kamyonları istinat duvarının bir bölümünü yıkarak, alt yoldan geçen elektrik kablolarına zarar gelmemesi için çalışmalar başlattı.

Duvarın yıkılmaya yüz tutan bölümlerinin indirilmesinden sonra, onarım çalışmalarına belediye tarafından başlanacağı öğrenildi.

Katlı otopark inşaat çalışmaları başlıyor

Gemlik Belediyesi tarafından katlı otopark yapılması için ihale edilen Eski Zeytin Hali'nde yıkım çalışmaları başladı.

Belediye tarafından Zeytin Hali'nde bulunan parke taşlarının sökülmesinden sonra, arsa üzerinde bulunan ve daha önce Hal Kahvehanesi olarak kullanılan binada, dün yıkım çalışmaları başlatıldı.

Binanın çatı katındaki kiremitler, Belediye Fen işleri'ne ait elemanlarca toplatılarak, kaldırıldıktan sonra, bugün binanın yıkılması bekleniyor.

Yıkım çalışmalarının yapılmasından sonra, arsa müteahhit firmaya teslim edilmesiyle katlı otoparkın yapımına başlanacak.

TAŞI GEDİĞİNE

İnan Tamer

Siyasette Vefa...

Önce derler yahşi, yahşi
Beklerler olsun nakşi
Olmadığını görürler kesilirler vahşi
Siyasette vefa yoktur
Emek, emek verdi demezler
Yerler çıtır, çıtır
Sevinçten oynarlar
Sıkır, şıkır!

TATLI SERT

Erol GÜRÇAY

Kritik Maçlar

Süper ligin **altında da, üstünde de yangın var.**

Ama. **En karışık durum ligin dibinde.**

Yaklaşık **8 takım düşmeye namzet.**

Kocaelispor çukurun en dibinde

Evinde **Diyarbakırspor'u yenemedi.**

Ve. Belki de **düşmeyi garantiledi.**

Bursaspor, Göztepe'yi yenmesine rağmen hala **çukurun içinde.**

Adanaspor evinde Denizlispor u yendi ve **şimdilik nefes aldı.**

En alttan **8 takım** her an **birbiri ile değişebilir.**

Ümidi en az olan Kocaelispor

Baştan üç takım, diğerlerinden **koptu.**

Gençlerbirliği de zirveyi zorluyor.

Hem de çok iyi top oynuyor

Yüksek boylu defanslara karşı, onsekiz içinde yerden seri ve kısa paslarla, rakibi saskına çeviriyor

Beşiktaş Galatasaray ve Gençlerbirliği takımlarından 2 tanesi şampiyon [illegible] liğine katılabilir.

Ama. Son maçlarda Gençlerbirliği futbolcuları **çok kırmızı kart gördü.**

Kamuoyunda, **bir şekilde önünün kesileceği konuşuluyor.**

Ankaragücü taraftarı da, hem Gençlerbirliğine ve hem de kulüp başkanına **ayıp ediyor.**

Aynı taraftar, Beşiktaş deplasmanında da olaylara karıştı.

Koro halinde **küfür eden böyle bir taraftar başkente yakışmıyor.**

Bursaspor taraftarı da şokta.

Göztepe galibiyetine **sevinemedi.**

Maç bitimlerinde, Altıparmak Caddesi boyunca **zafer gösterileri yapardı.**

Ama. Henüz keyiflenemedi.

Zirveyi zorlayan üç takım, bu haftayı kazasız atlattı.

Sıralamada değişmedi.

Galatasaray kötü oynuyor, kazanıyor.

Gençlerbirliği iyi oynuyor, kazanıyor.

Ama. Çok kırmızı kart görüyor.

Beşiktaş'ta ise, sakat bolluğu var.

Sakatlardan neredeyse bir takım çıkacak.

Bir gerçek var ki, onbir kişilik kadro yetmiyor.

Aynı ayarda, 20 futbolcu şart.

GÜNÜN FIKRASI

Adam geç vakit evine dönerken biri yaklaşarak sordu :

"- Affedersiniz beyefendi. Boks bilir misiniz? "

"- Hayır bilmem."

"- Ya silah falan taşır mısınız?"

"- Hayır taşımam."

"- O halde lütfen cüzdanınızı verir misiniz?"

"Sütlaç Şov" Gemlik'te sahnelenecek

Gemlik Lisesi Eski Edebiyat Öğretmeni Karikatürist Kemal Akkoç'un kendi yazdığı ve çocuklara hayvan sevgisini aşılayan müzikli, resimli, bilmece ve atasözlü oyununu Gemlikli öğrenciler için Gemlik Lise Salonu'nda sahneleyecek.

Kemal Akkoç, önce öğretmen sonra, karikatürist, fotoğraf sanatçısı, şair ve oyuncu.

Gemlik Lisesi'nde Edebiyat Öğretmenliği yaparken emekli olan Kemal Akkoç, açtığı fotoğraf ve karikatür sergilerinden sonra, bu kez de oyun yazarlığı ve oyunculuğuyla ön plana çıkarak, çocuklara hayvan sevgisini bir kişilik tiyatrosunu Çağdaş Medidah olarak ortaya koyuyor.

27-28 Mart Dünya Tiyatrolar Günü nedeniyle, Kemal Akkoç'un yazdığı **"Sütlaç Şov"** adlı oyun, Gemlik Lisesi Salonu'nda iki gün sekizer seans halinde, Gemlikli ilköğretim okulu öğrencileri tarafından izlenecek.

Gazetemizi ziyaret eden Kemal Akkoç, oyununu Bursa'da sahnelediğini, son olarak öğretmenlik yaptığı Gemlik Lisesi Salonu'nda Gemlikli öğrencilere de oyunu izletme olanağı bulduğu için mutlu olduğunu söyledi.

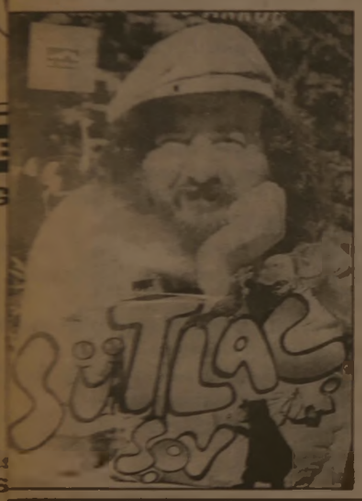

Çeşitli yerlerde portre karikatürleri çizen Kemal Akkoç, un üniversite yıllarında başlayan tiyatro tutkusu, öğretmenlik yıllarında da devam etti.

Komple bir sanatçı olan Akkoç, **"Sütlaç Şov"** adlı oyunda, komik fotoğraflarla, kendi çaldığı gitarı ile karikatürlerle ve oyunculuğuyla çocuklara hayvan sevgisini aşılayacak.

Akkoç, büyüklere yönelik de, yeni bir oyunun hazırlığı içinde olduğunu, bunu Bursa AS Merkez'de sahneleyeceğini, oyunun çalışmalarını sürdürdüğünü söyledi.

Kemal Akkoç, 1975 yılında İtalya'da bir karikatüründen dolayı altın madalya aldı. 1977 yılında İtalya Tolentino'da bir başka karikatürü 'Dünya Karikatür Müzesi'ne seçildi. 1979 yılında, Boğaziçi Üniversitesi'nde açılan uluslararası karikatür yarışmasında özel ödül aldı.

Akkoç'un daha sonraki yıllarda sergilerinde ve yarışmalarda aldığı ödülleri bulunuyor.

Kemal Akkoç, çeşitli dönemlerde de, Bursa Hakimiyet, Olay, Ekpres Gazeteleri'nde mizah sayfaları ve karikatürler yaptı. Flash TV'nin 'Panayır' eğlence programında sanatçı portre karikatürlerini çizdi.

Duygusal rüyalar astımın habercisi

Tıptaki yeni tartışma : "Rüyalar hastalıkları haber veriyor olabilir mi?"

Tıp dünyasında yeni bir tartışma başladı. Tartışmayı başlatan kişi ise, **"Rüyaların hastalıkları haber verdiğini"** savunma İngiliz doktorların yaptığı araştırmalara göre; yüzde yüz doğrudan bağlantılı olmasa da, rüyalar kimi zaman vücudumuzun erken uyarı sistemi görevini yürütüyor ve hastalıkları önceden ve hastalıkları önceden haber veriyor. Rüyalar, kişinin psikolojik çatışmalarının da aynası oluyor.

Rüyalarda görülen olaylar ya da şekillerin doğrudan bir hastalığı işaret etmediği uyarısında bulunan İngiliz doktorlar, **"Rüyalar, yakalanılan ya da yakında ortaya çıkacak hastalıklar ile ilgili küçük ama önemli ipuçları veriyor. Her görülen rüyayı somut bir hastalık olarak algılamamak da gerekir"** diyor.

Rüyaların hastalık habercisi olduğu inancı günümüze has bir özellik değil. Antik Yunan'da tıbbın babası olarak kabul edilen Hipokrat ve ünlü doktor Kalinos, rüyaların hastalıkların tedavi edilmesinde ipuçları verdiğine inanırdı. Hatta, Hipokrat ve Kalinos, rüyaların aslında hastalıkları tedavi ettiğini ve tanrıların hastalıkları bu yolla hafiflettiğini savunurdu.

Rem Uykusu

Ani göz hareketleri diye tabir edilen ve rüyaların en net görüldüğü Rem uykusu (Rapid Eye Movement) dönemi de tıbbın en çok ilgilendiği bölümlerden biri. REM uykusu adı verilen, beynin yarı yarıya aktif olduğu dönem 1 ile 1.5 saat arayla, birden fazla yaşanabiliyor. REM uykusunun, kan basıncı, vücut ısısı, adrenamin seviyesi ve mide asitlerindeki değişikliklerle doğrudan ilişkili olduğu da biliniyor. Bu nedenle özellikle rüyaların net görüldüğü bu dönemde, vücudun aksaklık ya da hastalık uyarılarını rüyalara yansıttığı savunuluyor.

Yazarımız
Araştırmacı - Yazar
Yılmaz Akkılıç'ın yazdığı
4 Ciltlik
BURSA
ANSİKLOPEDİSİ
Gazetemizde satılmaktadır.
Gemlik Körfez
İstiklal Cad. Bora Sok. Akbank Aralığı
No : 3/B GEMLİK
Tel : (0.224) 513 17 97

STÜDYO Prestij
Fotoğraf Dünyasında çok şey değişti
Düğün & Nişan & Kına
Sünnet Fotoğraf Çekimleri
ve albümleri yapılır.
Vesikalık ve her türlü
resimleriniz için bize uğrayın.
FARKI YAŞAYIN
Özel günlerinizde video çekimleri ve CD'ye kayıtları yapılır.
Mehmet Mülazımoğlu
İstiklal Cd. Bora Sokak Akbank Aralığı No : 3 - A GEMLİK
Tel & Fax : (0.224) 513 94 94 Tel : (0.224) 514 94 94

KAŞE ve MÜHÜRDE BEKLEME YOK!..
Matbaamızda Bilgisayar Sistemiyle Kaşe ve Mühürleriniz 30 dakikada yapılır.
BİR TELEFON YETERLİ!
KÖRFEZ OFSET
MATBAACILIK-YAYINCILIK-REKLAMCILIK
İstiklal Cd. Bora Sk. (Akbank Aralığı) No: 3/B
Tel: (0.224) 513 17 97 GEMLİK

SATILIK DAİRE
İstiklal Caddesi Kordon
Apartmanında 80 m2 daire satılıktır.
Tel : 513 40 81- 513 53 09
(0.532) 337 97 10

DOĞUŞ FEN DERSHANELERİ
"Her zaman bir adım önde"

YAŞAMIN İÇİNDEN

Sıtkı Hayıroğlu
Emekli Öğretmen

ÇANAKKALE SAVAŞLARI

TÜRK ULUSU'nun tarihindeki zaferler, kahramanlıkları bu sutunda dile gelmez.

İşte bu zaferlerden biri ve de en önemlisi ÇANAKKALE ZAFERİ'dir.

Nedir bu ZAFER?

Ulusumuz, yer yer düşmanlarca işgal edilmiş. Baştaki padişah, laciz, güçsüz oluşuyla düşmanlara istenilen ortamı vermiş oluyor.

Böylesi basiretsiz, korkak padişahlık saltanatı, TÜRK ULUSUNU korkunç karanlıklara gömmüştü.

Bu karanlık günleri aydınlığa ulaştıracak bir güneş doğmalıydı.

Böyle karanlık günlerde ve de zamanında doğdu o güneş.

O GÜNEŞ TÜRK'tü.

Adı **ATATÜRK**'tü.

(1914) yılında ATAMIZIN önderliğinde başlayan ÇANAKKALE SAVAŞLARI (1915) yılı Ocak ayında sona erer.

Bu savaş TÜRK ULUSU'nun en kanlı savaşlarından biri olarak tarihe geçer.

Büyük şair Mehmet Akif ERSOY : ŞU BOĞAZ HARBİNİN ne olduğunu nasıl açıklıyor ÇANAKKALE ŞEHİTLERİNE adlı şiirinde :

"Şu boğaz harbi nedir, var mı ki dünyada eşi?
En keşif orduların yükleniyor, dördü, beşi."

Evet, o savaşın ne olduğunu, o günlerin tarihini okuyan dost ve düşmanlar çok iyi bilirler.

Amerika, simdi çıkmış meydana çelik zırhlarına güvenerek, Irak'la karışık, bize de meydan okuyor.

O ne istiyor bilir misiniz?

İyi bir dayak. Dayak atan da yok. Meydanı boş bulmuş aklı sıra cirit oynuyor, atsız...

TÜRK'ü daha yakından tanımak, bilmek için ÇANAKKALE SAVAŞLARINI iyi okuyup anlamaları gerekir.

Büyük şair, yine ne diyor. Ünlü Şiirinde :

"O ne müthiş tipidir; savrulur enkaaz'ı beser...
Kafa, göz, gövde, bacak, kol, çene, parmak, el ayak;
Boşanır sırtlara, vadilere sağnak sağnak."

Türk Ulusunun tarihindeki savaşlar hep böyle zaferlerle sonuclanmıştır.

Bu savaşları çok yakından görmek, inanmak isteyen ilk fırsatta ÇANAKKALE iline gitmeli.

O canlı tarihi orada belgeleriyle görmeli.

GENÇLİĞİNDE görmesine, gerekli imkanlar sağlanmalı.

Haydi Sakıp Sabancı, Rahmi Koç, Öncülük yapın okullara sayenizde oraları görsünler.

Okulları, ben çok yakından tanıyor, biliyorum. Oralara gidebilecek maddi imkanları asla yok.

Devletinde durumu belli.

Gemlik'imiz de de bu anlamlı geziye göğüs gerecek zenginlerimizde olabilir.

Okulun ŞEREF LİSTESİ'nde derin, izler bıraksınlar. Benim de haberim olmalı ki, bir kere daha görmüş olayım.

Çok değerli TARİH DERSİ öğretmeni arkadaşlarım (18 MART) tarihinin ne olduğunu derse anlattınız. İmkanlarınızı zorlayarak gidin o abideler beldesini öğrencilerine canlı belgeleriyle gösterin.

GENÇLİK ATASINI EJDADINI tanısın.

NÖBETÇİ ECZANE

19 Mart 2003 Çarşamba
İNCİ ECZANESİ

İşyerinde ilkyardım!

İlkyardımın ABC'si

Hasta ve yaralıların taşınması konusunda bilmeniz gereken bazı kurallar :

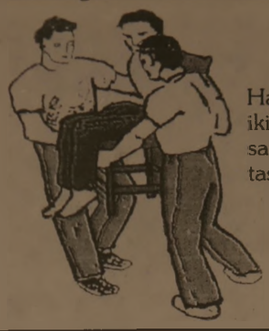

Hastanın iki kişi ve sandalye ile taşınması

Hastanın dört kişi ve sedye ile taşınması. Baş arkakadır. Taşıyıcılar uygun adım yürürler.

Devamı var

Çalışma ve Sosyal Güvenlik Bakanlığı İş Sağlığı ve Güvenliği Genel Müdürlüğü tarafından bastırılan 'İşyerinde Yardım' adlı kitaptan alınmıştır.

Yasemin Mobilya

DEĞİRMENCİOĞLU Mobilya ve Koltuk Çeşitleri

- Yatak Odası Takımları
- Oturma Odası Takımları
- Misafir Odası Takımları
- Yemek Odası Takımları
- Kanepeler
- Abajur Çeşitleri
- Zigon Şehpalar

Yeni işyerimizde zengin mobilya çeşitleri ile hizmetinizdeyiz....

Gazhane Caddesi No : 21 (Eski Uzunlar Tic. Aygaz Bayii)
Tel : (0.224) 512 20 20 GEMLİK

GEMLİK REHBERİ

GEREKLİ TELEFONLAR

İtfaiye	110
Polis İmdat	155
Jandarma İmdat	156
Jandarma K.	513 10 55
Polis Karakolu	513 18 79
Gar. Kom.	513 12 06

KAYMAKAMLIK

Kaymakamlık	513 10 51
Kaymakamlık Ev.	513 10 52
C. Savcılığı	513 10 53
C. Savcı Yard.	513 29 54
Emniyet Müdürlüğü	513 10 28

ULAŞIM

Uludağ Turizm	513 12 12
Aydın Turizm	513 20 77

HASTANELER

Devlet Hastanesi	513 92 00
SSK Hastanesi	513 23 29
Mer. Sağ. Ocağı	513 10 68

TAKSİLER

Körfez Taksi	513 18 21
Çınar Taksi	513 24 67
Güven Taksi	513 32 40
Gemlik Taksi	513 23 24
Manastır Taksi	514 35 50

RESMİ DAİRELER

TEK Arıza	513 20 66
TEK İşletme	513 45 03
Turizm Der.	513 12 74
Spor Sah.	514 00 95
Orm. Böl. Şf.	513 12 86
Milli Eğt. Md.	513 11 74
Halk Eğt. Mrk.	513 18 46
Halk Kütüp.	513 13 53
As. Şb.	513 10 57
Karayolları	513 13 08
Liman Bşk.	513 11 33
Mal Md.	513 10 95
Nüfus Md.	513 37 42
Özel İd. Md.	513 15 07
Tapu Sic. Md.	513 14 14
Müftülük	513 13 64
Gümrük Md.	513 14 11
Tekel Md.	513 10 42
Ver. Da. Md.	513 23 60
İlçe Tar. Md.	513 11 86
İlçe Seç. Md.	513 77 73

BELEDİYE

Santral	513 45 21-23
Başkanlık	513 45 20
Zabıta	513 24 32
Otobüs İşlet.	513 45 21-122
Su İşletmesi	513 45 21-115
İtfaiye	513 23 25
Muhasebe M.	513 45 21-182
Yazı İş. Md.	513 45 21-111
Su Arıza	Yalnız 185

GEMLİK ŞOFÖRLER VE OTO. ODASI BAŞKANLIĞI

Ambulans	0.532.4868116
Kurtarıcı	0.533 2556505

GEMLİK MÜHENDİS MİMAR VE SANATKARLARI ODASI

Ambulans	0.532.5716757

UÇAK

Türk Hava Yolları	224 06 72
Şafak Havacılık	245 90 82
Havalimanı	246 50 01

DENİZ OTOBÜSÜ

Bursa	256 77 84
Mudanya	544 30 60
Yenikapı	(212) 516 12 12
Yalova	(226) 811 13 25

VAPUR

Yalova	(226) 814 10 20

FERİBOT

Topçular	(226) 363 43 19
Eskihisar	(262) 655 60 31

OTOBÜS

Şehirlerarası Oto. Term.	261 54 00 (15 Hat)

TÜP DAĞITICILARI

Aygaz	513 12 95
Özgaz	514 17 00
Telgaz	513 16 37
Ocakgaz	513 16 87
Ergaz	513 88 43
İpragaz	513 22 59
Habaşgaz	513 45 46
Likitgaz	514 28 41
Yeni Likitgaz	513 65 00
Alevgaz	513 40 95
BP Gaz	514 59 81

Şehitler anıldı

Birinci sayfanın devamı

Anıt önünde yapılan törenin tamamlanmasından sonra, protokol şehir mezarlığında bulunan şehitliğe giderek, burada şehit aileleri ile birlikte saygı duruşunda bulundular.

Askeri erkanında katıldığı şehitleri Anma Töreninde, İlçe Müftüsü Tahir Yemenoğlu, Kur'an-ı Kerim okuduktan sonra, dualar yapıldı.

SAYGI ATIŞI

Bir manga askerin saygı atışından sonra, mezarlıktaki tören sona erdi.

Heyet, Küçük Kumla'da bulunan Şehit Mezarlığı'nı da ziyaret etti.

Şehit Aileleri törenden sonra, kabirlerin başında şehitleri için tatiha okuyup, dua ettiler.

Şehitlikte, subaylar da şehitler için fatiha okuyup, dua ettiler.

Güne Bakış

Kadri Güler
gemlik_korfez@yahoo.com

Esnafın hali

Birinci sayfanın devamı

Bu tablo esnaf ve sanatkarların ekonomik krizler nedeniyle yok olduğunun göstergesidir.

Hani, şu ünlü orta sınıf, IMF karanlığı nasıl bitirilmiş görüyorsunuz.

1400 ortaklı kooperatifte kredi kullanan sayısı 400 kişi...

Bunun nedeni yüksek faiz ve piyasalarda işin kalmamasıdır.

Esnaf kira, elektrik, su, Bağ-kur sigortası, çalıştırdığı işçinin sigortasını, telefon parasını ödedikten sonra evini geçindirecek gelir elde edecek... Ve de devlete vergi verecek!

Hükümet Halk Bankası'nın esnafa verdiği kredi faizlerini düşürmüş.

Aferin hükümete, IMF falan dinlemiyor.

Ancak, esnaf kredi kulanmaktan korkuyor...

Asıl sorun burada.

Piyasalara yeterli canlanma gelmeden esnaf aldığı krediyi nasıl öderim diye korkuyor.

Ödeyemediği takdirde, kefilinin başına belaya gireceği veya evini barkını satılacağını biliyor.

Sevgili dostlar, esnaf ve sanatkar ölüyor.

Savaş çığlıklarının atıldığı bugünler, esnaf ve sanatkar için iyi günler değil.

Savaştan ancak vurguncu yarar sağlar.

Yokların arttığı bir piyasada, el altında yoku var edenler kazanır.

Türkiye'nin bel kemiği çatırdıyor.

Bu çatırdıyı duyan bulunmuyor.

Sizden Aracınıza, Pirelli'den Size Hediye!

Şimdi Pirelli lastikleri hediyeli!

21 Şubat - 31 Mart 2003 tarihleri arasında 4 adet Pirelli oto lastiği alan herkese 1 adet Pirelli Mont hediye.

HEDİYE

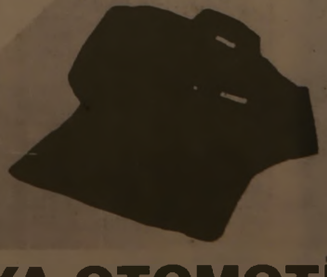

Siz de en yakın Pirelli Yetkili Satıcısı'na uğrayın, kontrolünüz altındaki gücün keyfini yaşayın

PIRELLI

KONTROLSÜZ GÜÇ GÜÇ DEĞİLDİR

ÖZKAYA OTOMOTİV Turizm Ltd. Şti.
Hisar Mah. Körfez Baytaş Sitesi A Blok No: 2
Tel : (0.224) 513 73 93 Fax : 514 40 44
GEMLİK

PVC KAPLAMA VE PLASTİK KART SİSTEMLERİ
Plastik Kimlik Kartı
Personel Kartı
Öğrenci Kartı
Tanıtım Kartı
Fatura Kartı

Körfez OFSET
MATBAACILIK - YAYINCILIK - REKLAMCILIK
İstiklal Cd. Bora Sk. Akbank Aralığı
No : 3 / B GEMLİK
Tel: (0.224) 513 17 97 Fax: 513 35 95

OTO GAMZE
Elektrik Aksamı Filtre
Dorse Aksamı Civata
TOFAŞ BMC
RENO FATİH
VOLVO DODGE
SCANIA KARGO
ANADOL FORD

Tahir DOLAŞKAN
Gemlik Girişi Baytaş Apt. Altı No : 42 GEMLİK
Tel : (0.224) 514 59 37 Cep Tel : (0.546) 586 0

GEMLİK

GEMLİK'İN İLK GÜNLÜK GAZETESİ

Körfez

TARAFSIZ SİYASİ GAZETE

20 Mart 2003 Perşembe

FİYATI : 200.000. TL.

Renkli Etiket & Broşür & El İlanı & Kitap & Bergi
Afiş & Yıllık Ajanda & Fatura İrsaliye & Bilet
Gider Makbuzu & Davetiye & Kartvizit & Kaşe
Mühür & Cilt yapımı & Plastik Kimlik Kartı
1 GÜNDE DAVETİYE BASILIR
Her türlü matbaa işlerinizde
hizmetinizdeyiz
Körfez OFSET
MATBAACILIK - REKLAMCILIK - YAYINCILIK
İstiklal Caddesi Bora Sokak (Akbank Arkası)
No : 3 B Gemlik
Tel : (0.224) 513 17 97 Fax : (0.224) 513 35 95

112 Acil Servise GSM'li çözüm

Son zamanlarda uydu arızaları nedeniyle sabit telefonlarla görüşme sağlanamayan 112 Acil Servise GSM (cep telefonu) ile ulaşılabileceği açıklandı.

Sağlık Bakanlığı'na bağlı olarak, ilçemizde de kurulu bulunan 112 Acil Servis telefonlarında zaman zaman meydana gelen arızalar nedeniyle, vatandaşların cep telefonlarıyla servise ulaşabilecekleri belirtildi.

112 Acil Servisin uydu telefon ağında sık sık arızaların meydana gelmesi nedeniyle, Telekom'a bağlı sabit telefonlardan 112 arandığında bağlantının kurulamaması durumlarında, cep telefonlarıyla acil servise ulaşılabileceği İlçe Sağlık Grup Başkanlığı tarafından açıklandı.

İlçe Kaymakamı Sadettin Genç'e bazı vatandaşların başvurarak, sabit telefonlarla 112 Acil Servise ulaşılamadığının sorulması üzerine Kaymakam Sadettin Genç'in yaptığı araştırmalar sonucu, zaman zaman telefon sistemlerinde kesilmeler olduğu öğrenildi.

İlgililerin Kaymakam Genç'e verdiği bilgilere göre, böyle anlarda 112 Acil Servise cep telefonlarıyla da ulaşılabileceği ifade edildi.

Kaymakam Genç, acil servisin insan hayatı için çok önemli olduğuna dikkat çekerek, bu konuda teknik arızaların çok kısa zamanda giderilmesini isterken, vatandaşların da bu durumlarda cep telefonlarından yararlanılması gerektiğini hatırlattı.

Bayanlara sivil savunma anlatıldı

Gemlik Halk Eğitim Merkezi Müdürlüğü tarafından çeşitli kurslara katılan bayan kursiyerlere, sivil savunmanın önemi hakkında bilgiler verildi.

Gemlik Halk Eğitim Merkezi Müdürlüğü tarafından bayan kursiyerlere, bu kez sivil savunma bilgileri anlatıldı.

Dün, Halk Eğitim Merkezi Müdürlüğü Salonu'nda saat 13.00'de başlayan toplantıya konuşmacı olarak, İlçe Savunma Müdürü Mustafa Erkaya katıldı.

Halk Eğitim Merkezi Müdürü Kemal Çetinoğlu'nun yaptığı açılış konuşmasından sonra, sivil savunmanın ne olduğunu, hangi zamanlarında ve savaş anlarında sivil savunuma görevlilerinden nasıl davranılması gerektiği Sivil Savunma Müdürü Erkaya tarafından bayanlara anlatıldı.

Toplantı kadın [illegible] yetler tarafından [illegible] Amerikan Savaşı'nın başlamasına az bir [illegible] kala [illegible]

Güne Bakış

Kadri Güler

gemlik_korfez@yahoo.com

Sömürgecilik

Sevgili Erol Gürçay, bugünkü yazısının başında **"Tarih tekerrür ediyor"** diyor.

Tarih acaba tekarlanıyor mu?

İnsanın var olduğu ve üretim araçlarını kullanmaya başladığı günlerden beri yaşanan olan sömürü, 21. yüzyılda, bilim çağında olunca hızıyla artıyor.

Buharın icadıyla başlayan sanayileşme, dünyada sömürüyü ve sömürgeciliği geliştirdi.

Buharı bulan, kol gücü yerine makina gücünü araçlarına uygulayan batılı, ateşli silahların bulunmasıyla da yayılmacılığa başladı.

Zengin Afrika ülkelerindeki kara derili insanlara medeniyeti götüreceğim diye, bu topraklara yerleştiler.

Yeraltı ve yerüstü zenginliklerini, kendi ülkelerine götürerek, bu ülkelerde kuvvet gücüyle kaldılar ve o yörenin insanını köle olarak kullandılar.

Başta ingilizler, Hollandalılar, Portekizliler, İspanyollar, Fransızlar ve Almanlar....

Neredeyse Avrupa'nın yarısı...

Dünya, belli dönemlerde bu güçlerin hegomonyasında yaşadı.

Bunlardan önce de Osmanlının

Devamı sayfa 6'da

Gürhan Çetinkaya
"Buluşma"
adlı köşesiyle
2. sayfamızda

Erol Gürçay
"Tatlı Sert"
adlı köşesiyle
3. sayfamızda

İnan Tamer
"Taşı Gediğine"
adlı köşesiyle
3. sayfamızda

Sıtkı Hayıroğlu
"Yaşamın İçinden"
adlı köşesiyle
5. sayfamızda

Kooperatifçiler bilgilendirildi

Gemlik İlçe Tarım Müdürlüğü tarafından düzenlenen toplantıda, ilçemiz merkez ve köylerindeki kooperatif yöneticileri ve muhasebecilere yeni gelişmeler konusunda bilgiler verildi.

Dün saat 14.00'de Kaymakamlık Toplantı Salonu'nda yapılan toplantıda, İlçe Tarım Müdürü Vekili Ziraat Mühendisi Gürkan Kantar, tarımsal kooperatiflerdeki yeni mevzuatlar ve tutulacak muhasebe kayıtları konusunda, kooperatif yönticileri ile muhasebelerini tutan personele gelişmeleri anlattı.

Toplantıya Fevziye Haydariye, Esgürücük Katırlı, Adliye Sokriye Umurbey, Küçük Kumla Tarımsal Kalkınma Kooperatifleri ile Gemlik Su Ürünleri Kooperatifi yetkilileri katıldı.

Buluşma

Gürhan ÇETİNKAYA

Yaşam Kalitesini Koruyun

Spor yapın, doğru beslenin. Zaman hızla ilerliyor. Yaş da...

Bir bakıyorsun ilkokulda öğrencisin. Bir daha bakıyorsun torun sahibi olmuşsun.

Günlük yaşamdaki kaygılar ömür törpüsü...

Yaşam kalitesi her an bozulma tehlikesiyle karşı karşıya...

Yaş ilerledikçe vücut hücreleri yenilemekte zorlanıyor. Vücuda yardımcı olmak, işini kolaylaştırmak için şimdiden bir dizi önlem almak gerek.

O nedenle sağlık, spor, doğru beslenme hep önemli..

İhmale gelmez.

Yaşlanmayı geciktirmek için, dünya kafa yoruyor, önlemler alıyor, yeni yöntemler geliştiriyor.

Çok yaşamak önemli ama kaliteli yaşamak daha da önemli. Yaşam kalitesini bozmamak, yani elden ayaktan düşmemek için yapılması gerekenler var.

Çok kolay... Hem de masrafsız...

Uzmanlar öneriyor :

Güne kahvaltıdan 15-20 dakika önce bir bardak sıcak su içerek başlayın.

Sabah egzersiz yapın.

Sağlıklı bir kahvaltı yapın.

Öğle yemeği ana menünüz olsun.

Akşam yemeğini güneş batmadan yemeye gayret edin.

Yağdan ve hamur işlerinden uzak durun.

Egzersizi yemeklerden 2-3 saat sonra yapın.

Bunları yapın ki :

Dik durun, bükülmeyin.

Torununuzu daha uzun süre sevin.

Onun tüm mürüvvetlerini görün.

Yaşamı dolu dolu yaşayın.

Yaşam sürenizi kalitesiyle birlikte arttırın.

Yaşlanma ile ortaya çıkan bozulmaları önleyin.

Türkiye'de ortalama yaşam süresi 60-65 yıl.

Hissede hissede yaşadığımız yıl sayısı 30 bilemeden 40.

Bu dönemi iyi değerlendirmek, verimli yaşamak gerek.

Şimdiden önlemini alın.

Yaşamı ıskalamamak için.

GEMLİK Körfez
GÜNLÜK SİYASİ GAZETE

Yıl : 30 SAYI : 1494
Fiyatı : 200.000 TL. (KDV Dahil)
Sahibi : Kadri GÜLER
Yazı İşleri Müdürü : Serap GÜLER
İstiklal Cad. Bora Sok. (Akbank Arkası) No : 3/B
Tel : 513 17 97 Fax : 513 35 95 GEMLİK
Basıldığı yer : KÖRFEZ OFSET
Matbaacılık -Yayıncılık - Reklamcılık Tesisi
İstiklal Cad. Bora Sok. Demir Apt No : 3/B GEMLİK
(Dini Bayram Günleri ve Pazar Günleri yayınlanmaz)

YAZINCA

Avukat
Ali AKSOY

"Bıçağın Ucundaki Türkiye"

Gemlik Körfez'in eski okurları ile tanışıyoruz. O konuda içim rahat. Yeni kuşak okurlarla da **"tüyümüz barışacak"** elbet. Bunu da biliyorum.

Gazetemizin arşivine baktım, Körfez deki dördüncü yazım 11 Ağustos 1979 tarihli. O yazıda Süleyman Genç'in yeni çıkan **"Bıçağın Ucundaki Türkiye"** kitabına dikkatleri çekmişim. Vaktiyle CHP'nin en nitelikli gençlik kolları başkanı olan... Ve gün olup Türkiye Büyük Millet Meclisi'ne seçilen Süleyman Genç bugün -nedensese?- politikada yok.

O ilk yazıma tekrar baktım : .... ?

Sayın Genç'in kitabından hareketle, toplumsal bilinç uğruna **"gerekli gördüğü şeyleri"** yazan Ali Aksoy'un dahi gün gelip politika ile arası açıldı. Belki bunun nedenlerini de ileride ele alıp yazarız.

CHP'nin yerel vitrinleri lehilerine teragat ettiğimiz eski dostlar da kal(a)madı!...

Bunların içlerinde milletvekilliği hayal edenler dahi bulunmakta.

Yerel kadromuzu telef ettik...

Ve sonunda telef olduk!

Her şey **"bir varmış, bir yokmuş!"**

Şimdi ise, **"oooh, kekah!"**

.... Mı acaba?

* * *

Türkiye'nin yazgısı, son 25 yılda zerre kadar değişmedi.

Ülkemiz o dönemde **"bıçağın ucunda'** iken...

Bunu, 12 Eylül'den sonra **"süngünün ucundaki Türkiye"** izledi.

Turgut Özal başa geçtiğinden beri de, **"İMF Silindiri Altındaki Türkiye"** filmi oynamakta hep!

Türk ulusu, eşi benzeri olmayan bu menfur filme mest oldu...

Tüm siyasi partiler, seçim sandığında tost oldu!.

Neden? Görülen lüzum üzerine.

Ancak...

IMF dozerine müptela olan halkımız, nurlu ışıklar saçan **"ampul partisine"** [illegible] lendiler son seçimlerde. Bundan ala bir [illegible] yolu olamazdı. Şimdi çare yok, hallımız [illegible] dayete(!) erecek! AKP yerle yeksan olacak.

Onun ardından konserci ve ayrancı [illegible] Parti ye yüklenecek.

Globalleşmeye müftela olanlara gelince.

Onlar hassaten bilinçli ve cağdaş insan canım. Baksanıza **"I-Me-Fe"**ye büyük [illegible] zevkle **"A-Ye-Mef"** diyorlar hala. İyi [illegible]

* * *

Oynanan sadece eski film elbette.

Toplumun ekonomik ve ahlaki değerleri oynuyor...

Yaşadıkları karşısında insanların aldıkları tarları oynuyor...

Neden ?

Dünya siyasi tarihinin öğrettiği su **"Bir kez sağ kuluçkaya oturunca altında şeriatçı sağ çıkar?"!...**

Nitekim sonuç bizde de aynen öyle [illegible]

Kimi çevrelerin, -isteyen **"derin devlet"** diyebilir-, bu işin Necmettin Erbakan'a [illegible] edilmeyeceğini gören partinin genç kuşağı yeni bir parti kurmaya kalkınca [illegible] ABD'ne gidip akıl danıştılar.

Böyle yapmakla niyetlerini kamufle [illegible] tiler; yoksa ilkelerini birazcık sulandırdı mı... Orasını bilmiyoruz. Aslında biliyoruz ama daha ikinci yazıda moral bozmak [illegible] olur.

Ne var ki, şu gerçek ortada **"İMF Silindiri Altındaki Türkiye"**nin yazgısı [illegible] ğişmiyor. Seçmenlerin sandıkta parti [illegible] tirmesi hiçbir işe yaramamakta. Yakın [illegible] miz lider mezarlığına döndü. Geçmişte ABD'nin beğendiği Adnan Menderes, Süleyman Demirel, Turgut Özal ve Bülent [illegible] vit yerle bir oldular.

Bu kez...

Ufuktaki **"savaş belası"** bitince, [illegible] çok vahim sorunlar yaşayacak ülkemiz.

Ve bugün Siirt'te sandıktan çıkan Tayyip Erdoğan!

Buna hazır olalım.

GEMLİK Körfez
TARAFSIZ SİYASİ GAZETE
'sine

VERECEĞİNİZ İLAN ve REKLAMLAR KAZANDIRIR
1 AYLIK PAKET REKLAM
100 milyon + KDV + Sürpriz
BİR TELEFON YETERLİ
Tel : (0.224) 513 17 97

Çanakkale Şehitlerini CBAL öğrencileri andı

18 Mart 1918 tarihinde Çanakkale'de şehit düşen asker ve subaylarımız için Celal Bayar Anadolu Lisesi'nde program düzenlendi. Oyun sahnelendi, şiirler okundu, günün anlam ve önemini belirten konuşmalar yapıldı.

18 Mart 1918'de Çanakkale'de şehit düşen Türk asker ve subaylarını anmak için Gemlik Celal Bayar Anadolu Lisesi öğrencileri anma günü düzenlediler.

Dün saat 14.00 de Okul Salonu'nda düzenlenen törende, Okul Müdürü İdris Aka bir konuşma yaparak Çanakkale'de Türk Ordusu'nun asker bir destan yarattığını söyledi.

Celal Bayar Anadolu Lisesi öğrencileri, Çanakkale Şehitleri'ni şiirler okuyarak ve oynadıkların oyunlarıyla andılar.

Daha sonra günün anlamını belirten konuşma Tarih Öğretmeni Adem Moratlar tarafından yapıldı.

Adem Moratlar, Çanakkale Savaşlarının Türk tarihindeki önemini, Türk askerinin dünyanın en güçlü orduları karşısında kazandıkları başarının anlamını anlattı.

Daha sonra öğrencilerce hazırlanan şiir koroları ile Çanakkale kahramanlıklarını anlatan oyun sahnelendi.

Ağaç Bayramı iptal edildi

Dünya Ormancılık Haftası kutlamaları çerçevesinde, Narlı Köyü'nde yanan ormanlık alanda yapılacak olan Ağaç Dikimi, havanın kötü olması nedeniyle ertelendi.

Bursa Orman Bölge Baş Müdürlüğü Gemlik Orman Bölge Şefliği ile ortaklaşa olarak Narlı Köyü sırtlarında yanan araziye, 25 bin adet çam fidanının dikilmesi için yapılan hazırlıklar, ağaçlandırılacak bölgenin toprağının çamur olması ve kar yağışlarının başlaması nedeniyle, 4 Nisan 2003 tarihine ertelendi.

İlçe Kaymakamı Sadettin Genç, iptal kararını doğrularken, hava koşullarının daha uygun olduğu 4 Nisan 2003 tarihine ertelendiği Valilik tarafından kendilerine duyurulduğunu bildirdi.

TAŞI GEDİĞİNE

İnan Tamer

MÜZELİK ...

Şubat ayında on müze ve camii soyulmuş.
Dert etmeyelim.
O kadar müzelik var ki ...
Yerleri boş kalmaz...

TATLI SERT

Erol GÜRÇAY

Tarih Tekerrür Ediyor

Şu şansa bakın.

Tek eksenli bir dünyada **süper devletin yağmacılık yaptığı döneme rastladık.**

(M.Ö) 5000 yıl önce **Mısır Firavunu,** piramitleri yaptırmak için **binlerce insanın kanına girmiş.**

Lüksor tapınaklarında görünen işaretler, bilinmeyen dünyadan da mesajlar vermiş.

Daha sonra **Roma İmparatorluğu** var.

Onların da, **girip çıkmadığı yer kalmamış.**

600 yıllık bir **Osmanlı İmparatorluğu da, 3 kıtada damgasını vurmuş.**

Bu arada, **bir de sömürgeciler var.**

Pirleri **İngilizler.**

İngilizler kendilerine İngiliz denmesinden pek hoşlanmazlar.

Büyük Britanya tarifini severler.

Hollandalılar da sömürgecilik yapmışlar.

İspanyollar da tabi.

Durup dururken, **şu İspanya neden Amerika'nın yanında yer aldı.**

Çünkü İspanyollarda, sömürgecilerin en krallarından.

Amerikalı yetkililer herhalde, bütün gün **İngiliz tarihini okuyorlar.**

Çünkü, Irak'a **vali atamalarından belli oluyor.**

Geçmişte **İngilizler, öyle yapmıştı.**

Avustralya'ya bir vali.

Yeni Zelenda'ya bir vali.

Bir vali de Hindistan'a.

Ardından resmi dil İngilizce oldu.

Ve, **Avrupa yaşam tarzı, yeni sömürge gençliğine aşılandı.**

(1960) lı yıllarda, İzmir'i hatırlarım.

O dönemin gençliği, **Amerikalıların yaşam tarzına özenirdi.**

Hele Amerikan **kıyafetleri, gençliğin tutkusu idi.**

Kot ile mont ile hayatımıza giren Amerika, zaman içinde ekonomik ve siyasi yaşamımıza da el koydu,.

En güncel **bir örnek Kuveyt'ten.**

Amerika Kuveyt'i Saddam'dan kurtardı.

Ama, Kuveyt'in **(% 50) sini işgal etti.**

Kuveyt halkı kendi ülkesinin (% 50) sine giremiyor.

Yarın aynı oyun Irak içinde geçerli olacak.

Amerika, geçici bir rahatlık verecek **Irak'lı gençleri yanına alacak.**

Mali destek ve lojistik destek vererek, **K. Irak'lı Kürtleri de yanına alacak.**

Ve, İsrail güdümünde, **onları kullanacak.**

Demokrasi getirmek masalıyla, İran'da aynı tezgaha kurban edilecek.

Gerçekten tarih hep tekerrür ediyor.

Ama, Aktörler değişiyor.

GÜNÜN SÖZÜ

Namuslu bir adam,
Tanrının en soylu eseridir.
"Fope"

T.C.
ÇALIŞMA VE SOSYAL GÜVENLİK BAKANLIĞI
SOSYAL SİGORTALAR KURUMU BAŞKANLIĞI
SAĞLIK İŞLERİ GENEL MÜDÜRLÜĞÜ
GEMLİK HASTANESİ
SATINALMA KOMİSYONU BAŞKANLIĞINDAN

Hastanemiz ve Hastanemize bağlı Orhangazi Dispanserinin 1 yıl (12 ay) süreli temizlik işleri 1.1.2003 tarihinde yürürlüğe giren Kamu İhale Kanununun 53. maddesine dayanılarak hazırlanan 4735 Sayılı Kamu İhaleleri Sözleşmeleri Kanununun 18. Maddesi gereği Açık İhale Usulü ihale yapılmak sureti ile ihale edilerek yaptırılacaktır.

İhale 22.4.2003 günü Hastanemizde yapılacaktır.

İhale ile ilgili firmaların yeterliliği araştırılacak olup sözkonusu yeterlilik komisyonu toplantısı 21.4.2003 günü saat 14.00'da Hastanemizde yapılacaktır.

Yeterlilik için gerekli evrakların bulunduğu dış zarflar, 21.4.2003 günü saat 12.00'ye kadar Hastanemiz İhale Komisyonuna, yeterlilik belgesi alan firmaların teklif mektuplarını 22.4.2003 günü saat 12.00'a kadar Hastanemiz İhale Komisyonuna makbuz karşılığı teslim etmeleri gerekmektedir.

Bu saatten sonra teklif ve zarflar kesinlikle alınmayacaktır.

İhale ile ilgili olarak tanzim edilen İdari ve Teknik Şartname ihale tarihinden önce Hastanemiz Malzeme Servisinde ücretsiz olarak görülebilir.

İhaleye katılan firmaların sözkonusu şartnameyi 50.000.000.-TL. karşı temin etmeleri gerekmektedir. Şartname almayan firmaların teklifleri geçersizdir.

İhale geçici teminatı ihale bedelinin (% 3'ü) oranında olup, 4.473.971.714 - TL. dır. İstirak etmek isteyen firmaların bu miktarı Hastanemiz veznesine nakit olarak yatırabilecekleri gibi şartnamede belirtilen değerler üzerinden verebilirler.

İhale muammen bedeli 149.132.390.080.-TL.dir. Tespiti ise;

1 işçinin işverene Maliyeti	:		427.205.817.- TL.
20 işçinin aylık maliyeti	: 427.205.817 x 20	=	8.544.160.340.- TL.
Yıllık işçi maliyeti	: 8.544.160.340 x 120	=	102.529.396.080.- TL.
% 15 isveren karı	:	=	15.379.409.412.- TL.
% 18 KDV	:	=	21.223.584.988.- TL.
Temizlik Malzemesi Tutarı KDV Dahil	:	=	10.000.000.000.- TL
	TOPLAM	=	149.132.390.480.- TL.

Firmalar Muammen bedel üzerinden % olarak ve rakamla yapacakları indirimi teklif mektuplarına ayrıntılı yazacaklardır. Firmaların toplam muhammen bedel üzerinden yapacakları iskonto miktarı % 9.92 oranını geçemez.

İhale Duyurumuz, Kurumumuz İnternet Sitesi, İhale Dergileri, Yerel basın, Hastanemiz İlan Panosu ve Resmi Gazetede yayınlanacaktır.

DUYURULUR.

KAYIP — **MF AE 40500289 nolu yazar kasa ruhsatnamem kaybolmuştur. Hükümsüzdür.**
Mustafa BALCI

Yazarımız Araştırmacı - Yazar Yılmaz Akkılıç'ın yazdığı
4 Ciltlik
BURSA ANSİKLOPEDİSİ
Gazetemizde satılmaktadır.
Körfez Günlük Siyasi Gazete
İstiklal Cad. Bora Sok. Akbank Aralığı
No : 3/B GEMLİK
Tel : (0.224) 513 17 97

STÜDYO Prestij ★★★★★
Fotoğraf Dünyasında çok şey değişti

Düğün & Nişan & Kına
Sünnet Fotoğraf Çekimleri
ve albümleri yapılır.
Vesikalık ve her türlü
resimleriniz için bize uğrayın.
FARKI YAŞAYIN

Özel günlerinizde video çekimleri ve CD'ye kayıtları yapılır.
Mehmet Mülazımoğlu
İstiklal Cd. Bora Sokak Akbank Aralığı No : 3 - A GEMLİK
Tel & Fax : (0.224) 513 91 94 Tel : (0.224) 513 91 94

KAŞE ve MÜHÜRDE BEKLEME YOK!..
Matbaamızda Bilgisayar Sistemiyle Kaşe ve Mühürlerinizi 30 dakikada yapıyoruz.
BİR TELEFON YETERLİ
KÖRFEZ OFSET
MATBAACILIK-YAYINCILIK-REKLAMCILIK
İstiklal Cd. Bora Sk. (Akbank Aralığı No : 3/B GEMLİK)
Tel: (0.224) 513 17 97 GEMLİK

SATILIK DAİRE
İstiklal Caddesi Kordon Apartmanında 80 m2 daire satılıktır.
Tel : 513 40 81 - 513 53 [illegible]
(0.532) 337 97 10

Öksürük, bronşit ve üst solunum yolları için : REZENE

Yöresel adları : Arapsaçı, irziyar, [illegible] ne, mayana.
Bitki özelliği : Rezene bir kültür [illegible] doğada aranmaz.
Etkileri : Gaz söktürücü, kramp [illegible] uyarıcı, anne sütünü arttırıcı, balgam söktürücü, sindirim problemleri ve mide krampları.
Kullanım alanları : Rezene, öksürük, balgam söktürücü, özellikle bebekler ve [illegible] çocukları yatıştırıcı ve mide şişkinliklerini giderici olarak geliştirilmiş pek çok ilaçta etkin madde olarak kullanılır.

Kullanımı kolay olduğu için, sindirim sorunu olan bebeklere ve küçük çocuklara rahatlıkla verilebilir. Anne sütünü arttırır. Bebek [illegible] malarına rezene çayı karıştırıldığında, gaz sancıları yaşanmaz.

Sindirim sorunlarından kaynaklanan baş ağrılarını dindirir. Bitki çayının özellikle [illegible] rüğe ve akciğer hastalıklarına, boğmaca ve [illegible] tım kramplarına karşı kullanılmasında yarar vardır.

Kullanım Şekli : Çayı 1-2 tatlı kaşığı rezene tohumu havanda ezilir, orta boy [illegible] bardağı dolusu kaynar derecede sıcak suyla haşlanır. 10-15 dakika demlenerek süzülür. Tatlı açıcı olarak yemeklerden yarım saat [illegible] sindirimi uyarmak ve şişkinliği gidermek için yemekten sonra, tatlandırılmadan içilir. Öksürük ve akciğer hastalıklarına karşı, günde [illegible] bardak taze demlenmiş sıcak çay biraz [illegible] tatlandırılarak içilir.

Buğu tedavisi : 1-2 yemek kaşığı rezene tohumu havanda hafifçe ezilir, yarım veya [illegible] litre kaynar derecede sıcak suyla haşlanır, [illegible] ler 10 dakika kadar etkilenmeye bırakılır.

Uyarı : Ender olarak deri alerjileri [illegible]

DOĞUŞ FEN DERSHANELERİ
"Her zaman bir adım önde"

YAŞAMIN İÇİNDEN

Sıtkı Hayıroğlu
Emekli Öğretmen

VELİLER

VELİ denilince, hemen akla **ANNE-BABA** ve de **OKUL** gelir. Okulda ÖĞRENCİ siz olmayacağınıza göre...

Veli kim?

Bir öğrencinin, her türlü durum ve davranışlarından sorumlu olan kişi.

Velilerin, bu kadar büyük sorumluluk taşıdıklarını, onlara bir anlatabilsek, eğitimdeki sorun yok olur gider.

Veliden veliye her yönlü farklılıklar var.

Kimi veli akıllı; kimi deli. Kimi zengin; kimi fakir. Kimininde çevre geniş; kimininde hiç yok.

Bir müdürün, bir öğretmenin veliyi tanımadan, öğrenciyi tanıması, asla mümkün olamaz.

Ben, ara sıra velilerle görüşür, konuşurum.

Genelde velilik görevini **ANNELER** yapar. Neden anneler yapar? Babaların işleri güya çokta ondan.

Konuştuğum **BABA** velilerden, **"Okula gittim"** diyene rastlamadım.

Onlara göre, okul sanki can kurtaran simidi.

Sene başında baba bir kere kayıt yapmak için mecburen gitmiş olur. Ondan sonra onun işi sene s[illegible] olur.

Hani derler ya (Affedersiniz) "Eşşeği saldım çayıra Allah onu gayıra" Oooh ne ala!

Evladıyla yakından ilgilenen veliye bir diyeceğimiz olamaz, sevgi saygımızdan başka.

Ben, veliyi tanımadan öğrenciye not verdiğim vaki değildir. Önce veliye not veririm. Sonra da evladına.

Öğrencinin herhangi bir hatasını, velisini getirerek yüzleştirir ikna ederek, kapatırdım.

Gönül isterdi ki bu yazıyı **VELİLERİN** hepsi okusun. Kendilerini daha yakından veli olarak tanısın bilsin.

Heyhat!.. Hiçte öyle olmayacak. Abone olan aboneler alacak. Bu yazıyı bile okumadan, yırtıp atacak. Veya sobasında varsa yakacak.

GÜRHAN ÇETİNKAYA arkadaşımın kulakları çınlasın. O, bu konulara umutla değiniyordu da.. Şiirimle son vereyim :

VELİLER
VELİ der dururuz, neyin nesidir?
*Okulda her zaman olmalı **VELİ***
Şiddetle, hışımla, çatarak değil
*Damla damla kalbe dolmalı **VELİ***
Kimi veli var ki, deliden beter
Bir gelip görünse o bile yeter
Horoz olur, bir de zamansız öter
*Topluma yerinde uymalı **VELİ***
Kimi veli, her an irtibat kurar
Oğlunun kızının halini sorar
İstikbale giden yolları arar
*Ne ararsa onu bulmalı **VELİ***
Kimi velilerde, aramaz sormaz.
Evlat için hiçte, kendini yormaz
Yanlıştır o gidiş, desen de durmaz
*Olaylardan hisse almalı **VELİ***
*Genede **VELİYE** saygımız sonsuz*
Kimisi çok hassas kimisi gamsız,
EĞİTİM-ÖĞRETİM olmaz ki onsuz
*Bizimle beraber kalmalı **VELİ***

NÖBETÇİ ECZANE

20 Mart 2003 Perşembe
KAHRAMAN ECZANESİ

İşyerinde ilkyardım!

İlkyardımın ABC'si

Hasta ve yaralıların taşınması konusunda bilmeniz gereken bazı kurallar :

Hastanın yarı yüzüstü duruma (koma yatışı) getirilmesi.

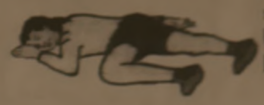

Yarı yüzüstü (koma) yatışı solunumu olan, kalbi çalışan hasta koma pozisyonunda taşınır.
Kemer ve yakalar gevşetilmelidir. Koma yatışı en önemli ve hayat kurtarıcı uygulamalardan birisidir. Kalbi çalışan ve solunumu olan hastalar sağlık kuruluşuna da bu durumda [illegible]lidir.

Devamı var

Çalışma ve Sosyal Güvenlik Bakanlığı İş Sağlığı ve Güvenliği Genel Müdürlüğü tarafından bastırılan 'İşyerinde Yardım' adlı kitaptan alınmıştır.

Yasemin Mobilya

DEĞİRMENCİOĞLU Mobilya ve Koltuk Çeşitleri

- Yatak Odası Takımları
- Oturma Odası Takımları
- Misafir Odası Takımları
- Yemek Odası Takımları
- Kanepeler
- Abajur Çeşitleri
- Zigon Sehpalar

Yeni işyerimizde zengin mobilya çeşitleri ile hizmetinizdeyiz....

Gazhane Caddesi No : 21 (Eski Uzunlar Tic. Ayşaz Bayii)
Tel : (0.224) 512 28 20 GEMLİK

GEMLİK REHBERİ

GEREKLİ TELEFONLAR

İtfaiye	110
Polis İmdat	155
Jandarma İmdat	156
Jandarma K.	513 10 55
Polis Karakolu	513 18 79
Gar. Kom.	513 12 06

KAYMAKAMLIK

Kaymakamlık	513 10 51
Kaymakamlık Ev	513 10 52
C. Savcılığı	513 10 53
C. Savcı Yard.	513 29 54
Emniyet Müdürlüğü	513 10 28

ULAŞIM

Uludağ Turizm	513 12 12
Aydın Turizm	513 20 77

HASTANELER

Devlet Hastanesi	513 92 00
SSK Hastanesi	513 23 29
Mer. Sağ. Ocağı	513 10 68

TAKSİLER

Körfez Taksi	513 18 21
Çınar Taksi	513 24 67
Güven Taksi	513 32 40
Gemlik Taksi	513 23 24
Manastır Taksi	514 35 50

RESMİ DAİRELER

TEK Arıza	513 20 66
TEK İşletme	513 45 03
Turizm Der.	513 12 74
Spor Sah.	514 00 65
Orm. Böl. Şf.	513 12 86
Milli Eğt. Md.	513 11 74
Halk Eğt. Mrk.	513 18 46
Halk Kütüp.	513 13 23
As. Sb.	513 10 [illegible]
Karayolları	513 11 [illegible]
Liman Bşk.	513 11 [illegible]
Mal. Md.	513 10 [illegible]
Nüfus Md.	513 12 42
Özel İd. Md.	513 15 [illegible]
Tapu Sic. Md.	513 14 14
Müftülük	513 13 64
Gümrük Md.	513 14 11
Tekel Md.	513 10 42
Ver. Da. Md.	513 23 60
İçe Tar. Md.	513 11 86
İçe Sec. Md.	513 77 73

BELEDİYE

Santral	513 45 21 23
Başkanlık	513 45 20
Zabıta	513 24 32
Otobüs İşlet.	513 45 21 122
Su İşletmesi	513 45 21 115
İtfaiye	513 23 35
Muhasebe M.	513 45 21 182
Yaz İş. Md.	513 45 21 111
Su Arıza	Yalnız 185

GEMLİK ŞOFÖRLER VE OTO. ODASI BAŞKANLIĞI

Ambulans	0.532 4868116
Kurtarıcı	0.533 2556505

GEMLİK MİMARLIK SINAAT VE SANATKARLARI ODASI

Ambulans	0.532.5716757

UÇAK

Türk Hava Yolları	[illegible]
Sabiha Havacılık	245 90 82
Havalimanı	246 50 [illegible]

DENİZ OTOBÜSÜ

Bursa	256 77 44
Mudanya	544 30 60
Yenikapı	(212) 526 32 12
Yalova	(226) 811 13 23

VAPUR

Yalova	(226) 814 50 30

FERİBOT

Trabzon	(226) 363 43 [illegible]
Eskihisar	(262) 655 60 [illegible]

OTOBÜS

Şehirlerarası Otogar	261 54 [illegible]

TÜP DAĞITICILARI

Aygaz	513 32 95
Özgaz	514 17 00
Telgaz	513 16 57
Ocakgaz	513 36 57
Ergaz	513 88 43
İpragaz	513 22 59
Habaşgaz	513 45 46
Likitgaz	514 26 41
Yeni Likitgaz	513 65 00
Alevgaz	513 40 95
BP Gaz	514 59 81

Zeytinspor bir yıl sahaya çıkmayacak

Türkiye bayanlar birinci liğinde mücadele eden Gemlik Zeytinspor Bayan Futbol Takımı'nın bu yıl karşılaşmalara katılmaması kararı alındı.

Zeytinspor Kulübü Başkanı İhsan Ünlü, gazetemize yaptığı açıklamada, takımın karşılaşmalara katılmalarını bir yıl dondurduklarını, durumun Federasyona yazı ile bildirildiğini söyledi.

Su anda beş takımın liğde mücadele verdiğini söyleyen İhsan Ünlü, Irak Savaşı'nın çıkma ihtimali ile bu kararı aldıklarını belirtirken, şöyle konuştu :

"Bayan futbol takımımızın rakipleri genellikle Güney Doğu ve Akdeniz Bölgesi'ndeki takımlar. Bu yıl, savaşın çıkma ihtimali takım oyuncularının da morallerini etkilediği için karşılaşmalara katılmama kararı aldık. Kararımızı ilgili Federasyona bildirerek, bir yıl süre ile maçları dondurduk."

Irak sorununun çözüme kavuşmasından sonra, gelecek sezon için karar vereceklerini ve çalışmalara devam edeceklerini söyleyen Ünlü, **"Bu dönem futbolcularımız için dinlenme dönemidir"** dedi.

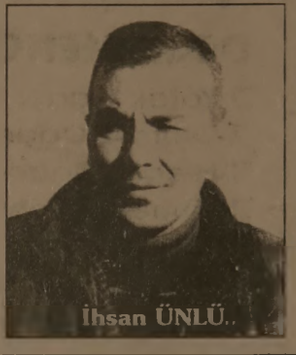

İhsan ÜNLÜ..

Güne Bakış

Kadri Güler
gemlik_korfez@yanoo.com

Sömürgecilik

Birinci sayfanın devamı

İngilizlerin Çin'de ve Hindistan'da uygulad sömürgecilik unutulmadı..

Bu uluslar, bağımsızlık savaşlarıyla özgürlüğ ne kavuşabildiler. Ama, yüzyıllarca İngiliz esaret tında yaşadılar...

Dünya'nın yeni patronu olduğunu ilan e Amerika Birleşik Devletleri, Birleşmiş Milletler, TO gibi 20. yüzyılın önemli kurumlarını dünyay

Çünkü karşısında kendinden daha güçlü göremiyor.

18. yüzyılda ve 19. yüzyılda yaşanan sömürg cilik zihniyeti bugün ABD ile yeniden hortlad

Bakın, bu sömürgecileri kimler destekliyo

Başta İngiltere.

Sonra İspanya...

Dünya'nın öteki ucunda olan Avusturalya da oluyor demeyin!

O da bu paylaşımda biz de varız diyor.

Ve.. Hollanda...

Tümü eski sömürgeciler kol kola.

Bu kez roller değişmiş ve baş aktör ABD muş..

Bay Bush, önceki gün Irak liderine "ülkeni et" diye ültimatom verdikten sonra ekliyor. "Ye sede biz Irak'a gireceğiz"!...

Sonra, Irak halkına sesleniyor..

"Sakın petrol kuyularını yakmayın"

Yakarsanız, **savaş suçlusu sayılırsınız**

Sam amca işte orada asıl sömürgeci amacı açıklıyor.

Biz, bu sömürgeciliğin neresindeyiz acaba

Bunun cevabını AKP'liler versin

Sizden Aracınıza,
Pirelli'den Size Hediye!

Şimdi Pirelli lastikleri hediyeli!

21 Şubat - 31 Mart 2003
tarihleri arasında 4 adet
Pirelli oto lastiği alan herkese
1 adet Pirelli Mont hediye.

HEDİYE

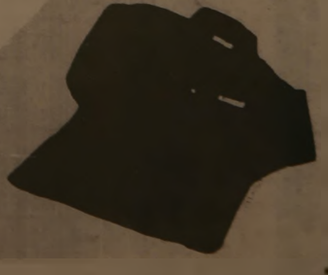

Siz de en yakın
Pirelli Yetkili Satıcısı'na
uğrayın, kontrolünüz altındaki
gücün keyfini yaşayın

PIRELLI

KONTROLSÜZ GÜÇ
GÜÇ DEĞİLDİR

ÖZKAYA OTOMOTİV
Turizm Ltd. Şti.
Hisar Mah. Körfez Baytaş Sitesi A Blok No: 2
Tel : (0.224) 513 73 93 Fax : 514 40 44
GEMLİK

PVC KAPLAMA VE
PLASTİK KART SİSTEMLERİ

- Plastik Kimlik Kartı
- Personel Kartı
- Öğrenci Kartı
- Tanıtım Kartı
- Fatura Kartı

Körfez OFSET
MATBAACILIK - YAYINCILIK - REKLAMCILIK
İstiklal Cd. Bora Sk. Akbank Arkası
No : 3 / B GEMLİK
Tel: (0.224) 513 17 97 Fax: 513 35 9

OTO GAMZE
Elektrik Aksamı Filtre
Dorse Aksamı Civata

TOFAŞ
RENO
VOLVO
SCANIA
ANADOL

Tahir DOLAŞKAN
Gemlik Girişi Baytaş Apt. Alt No : 42
Tel : (0.224) 514 59 37 Cep Tel : (0.54

GEMLİK

GEMLİK'İN İLK GÜNLÜK GAZETESİ

Körfez

TARAFSIZ SİYASİ GAZETE

21 Mart 2003 Cuma

FİYATI : 200.000. TL.

Renkli Etiket & Broşür & El İlanı & Kitap & Dergi
Afiş & Yıllık Basımı & Fatura İrsaliye & Bilet
Gider Makbuzu & Davetiye & Kartvizit & Kaşe
Mühür & Cilt yapımı & Plastik Kimlik Kartı
1 GÜNDE DAVETİYE BASILIR
Her türlü matbaa işlerinizde
hizmetinizdeyiz
Körfez OFSET
MATBAACILIK - REKLAMCILIK - YAYINCILIK
İstiklal Caddesi Bora Sokak (Akbank Aralığı)
No : 3 / B Gemlik
Tel : (0.224) 513 17 97 Fax : (0.224) 513 35 95

Beklenen savaş başladı

✓Saddam ve oğullarına ülkeyi terk etmeleri için 48 saat izin veren Amerika, sürenin dolması üzerine, dün sabaha karşı saat 04.23'te Bağdat'ı bombalamaya başladı.

✓Saddam ülkeyi terk etmeyeceğini söyledi. Irak da dün Kuveyt'e cruise füzeleri atarak karşılık verdi. Irak'ın önemli kentlerine bomba yağması an meselesi.

✓Dün, TBBM'inde ikinci tezkere görüşmesi yapıldı. Amerikan hava kuvvetlerine Türk hava sahasının açılması ile Türk askerlerinin yurt dışına gitmeleri için izin çıktı.

Amerikan hava kuvvetlerine ait uçakların, başta Irak'ın başşehri Bağdat ile birlikte diğer şehirlerini bombalaması ile beklenen savaş dün sabaha karşı başladı.

Amerika Birleşik Devletleri'nin Irak'a karşı başlattığı silahsızlandırma baskısı, Birleşmiş Milletler kararı olmadan bu ülkeye önceki gün Irak Devlet Başkanı Saddam Hüseyin ve oğullarının ülkeyi 48 saat içinde terk etmesi için verilen ültimatomun bitmesinden yaklaşık bir saat sonra bombalamaya başladı.

Amerikalıların Irak Devlet televizyonlarının yayınlarını bozması sonucu, Irak halkı gelişmeler ile ilgili olarak sağlıklı bilgi almazken, Saddam Hüseyin ülkeden ayrılmayacağını ve Amerikalılarla savaşacaklarını duyurdu.

Dün öğle saatlerinde Irak'tan gönderilen 5 cruise füzesinin Kuveyt'ti vurduğu belirtilirken, ABD'de cruise füzeleriyle akşam saat 20.00 sıralarında Bağdat'ı yeniden vurmaya başladı. Bağdat'ta büyük patlamaların duyulduğu bildirildi.

Rauters ajansı, atılan cruise füzelerinin Dicle nehrinin sol yakasında en az 3 hükümet binasına isabet ettiğini duyurdu.

ABD'nin Irak'a yönelik bombalamaları nın gece devam etmesi bekleniyor.

TEZKERE GEÇTİ

Öte yandan, dün TBMM hükümet tarafından yeniden getirilen ikinci tezkere 202'ye karşı 332 oyla geçti.

Tezkereye bir çekimser oy kullanılırken, ana muhalefet partisi CHP ve bazı AKP'liler ile DYP'liler red oyu verdiler.

TBMM'inde AKP' nin 365, CHP' nin 177, DYP' nin 3 oyu bulunuyor.

Anayasa gereği TBMM Başkanı Bülent Arınç oy kullanamıyor.

ERDOĞAN'IN AÇIKLAMASI

TBMM yapılan tezkere oylamasından sonra AKP Genel Başkanı basına yaptığı açıklamada, sonucun bekledikleri gibi çıktığını söyledi.

Tezkere kararıyla Türk hava sahası koalisyon uçaklarının geçmesine açıldı.

Türk Silahlı Kuvvetlerin yurt dışına çıkmasına izin verildi.

Güne Bakış

Kadri Güler
gemlik_korfez@yahoo.com

Irak'ı bekleyen

Dünya'nın beklediği savaş sonunda çıktı.

ABD'nin silahlı güçleri Irak'ı vuruyor.

Bu kanlı savaşın nasıl biteceğini bugünden kestirme olasılığı yok.

Ancak, uzasa da, kısa zamanda da son bulsa da, acısı Irak halkının olacak.

Amerikan, İngiliz füzeleri Irak halkının üzerine inecek...

Kan, göz yaşı, acı, sakatlık, açlık, zulüm Irak halkını inletecek...

Savaşın mutluluk getirdiği görülmüş müdür?

Dünya'nın en haksız savaşlarından birini ibretle ve nefretle izliyoruz.

Dünya'nın süper gücü olmanın yarattığı megalomanlık...

Büyük olmanın kompleksleri, saldırganlık psikozunu geliştiriyor.

Bugün Irak'ı vuran güç, yarın Suudi'yi, Türkiye'yi bir başkasını da vurabilecek...

Sam amcanın çıkarlarına ters düşen herkesi vuracak.

Buna bir dur diyen çıkasıya dek

Devamı sayfa 6'da

Deprem korkuttu

Dün merkezi Bursa Orhaneli olduğu belirlenen 4.5 şiddetindeki deprem, korku yarattı.

Saat 14.30 sıralarında ilçemizde de hissedilen Merkezi Orhaneli olduğu Kandille Rasathanesi tarafından açıklanan deprem, başta Orhaneli köyleri ve Bursa'da insanları sokağa döktü. Halkın işyerleri ve evinde olduğu bir saatte dipten gelen bir sarsıntı sonucu, vatandaşla neye uğradıkarını şaşırarak, kendilerini sokağa attı.

Belediyeye yeni çöp kamyonu

Gemlik Belediyesi Temizlik İşleri Müdürlüğü, yeni bir çöp toplama aracını hizmete soktu.

Gemlik Belediyesi'ne ait kamyon kasasına yaptırılan çöp toplama ve sıkıştırma kasası yapımcı firma tarafından tamamlanarak, dün belediyeye teslim edildi.

Çöp sıkıştırma aracı, belediyede dün Belediye Başkanı Mehmet Turgut ve Temizlik İşleri Müdürü Hasan Türe tarafından basına tanıtıldı.

Belediye Başkanı Mehmet Turgut, çöp temizlik araç sayısının artmasıyla ilçede toplanan çöplerin daha sık alınmasının sağlanacağını söyledi.

Yeni çöp toplama aracı, Belediye Temizlik İşleri Müdürlüğü ne teslim edildi.

Buluşma

Gürhan ÇETİNKAYA

Savaşın Sonu Barış Ama Mutlaka

Savaşla yatıp, ABD'nin Irak'ı vurduğu füzelerle uyandık.

Beklenen sonunda gerçekleşti.

Şimdi artık bölgede yeni bir yapılanmaya gidilecek. Oğul Bush savaşı Baba Bush Savaşı'ndan daha farklı olacak. Çünkü oğul Bush'un yönetimindeki ABD, 11 Eylül Saldırısını yaşadı. Onun acısını Afganistan'da hafifletti ama dindiremedi. Bu açıdan bakıldığında ABD'nin agresif yapısı daha da anlaşılabiliyor. Çünkü tetiklendi.

ABD'nin bölgeyle ilgili düşünceleri ve planları ...eden beri bilinen bir gerçek. Çünkü ABD Ortadoğu Petrolü ne bağımlı... Körfez Bölgesi ndeki çıkarlarını korumak durumunda.

Bütün stratejisini bunun üzerine kurmuş durumda. Savaş da bu planın en son aşaması.

Onun içindir ki; Saddam ve ailesi etkisiz kılınacak. Ama Saddam da kolay teslim olmayacak. Çünkü elindeki son kartları açıyor.

Bakalım kimin blöfü gerçek çıkacak.

ABD'nin sadece bize değil tüm dünya ilkelerine bakışını biliyoruz.

Avrupa'nın ne denli dost olduğunu da savaş öncesi süreçte gördük.

Biz olası bir Irak Savaşı'nda nasıl hareket edeceğimizi belirlemeye çalışırken, bölgede barışı sağlamak için çabalarken Avrupalı, bırakın destek olmayı KKTC'yi kastederek bize işgalci damgasını bile vuruverdi.

Bilindiği gibi Baba Bush Savaşı'ndan sonra Irak'a karşı uygulanan ekonomik amborgonun Türkiye'yi maliyeti çok iyimser bir varsayımla 50 milyar ABD doları. Bir bu kadar zararı daha göze almamız mümkün değil.

İşte bu aşamada akıl duyguların çok önünde yer almalı. Sivil-asker, gazeteci-akademisyen, iktidar-muhalefet kişisel düşünceleri ve hedefleri bir yana bırakıp ülkenin ortak çıkarları etrafında birleşmeli.

Savaş öncesinde yapılan hataları tekrarlamadan sağ duyu ile hareket ederek ortak bir politika izlemeli.

Bu savaşdan Bölgesel güç olduğumuzu kanıtlayarak, çıkmamız gerekiyor.

Kolay değil ama hala zamanımız var.

Elimizde kozlarımız da...

GEMLİK Körfez
GÜNLÜK SİYASİ GAZETE

Yıl : 30 SAYI : 1495
Fiyatı : 200.000 TL. (KDV Dahil)
Sahibi : Kadri GÜLER
Yazı İşleri Müdürü : Serap GÜLER
İstiklal Cad. Bora Sok. (Akbank Aralığı) No : 3/B
Tel : 513 17 97 Fax : 513 35 95 GEMLİK
Basıldığı yer : KÖRFEZ OFSET
Matbaacılık -Yayıncılık - Reklamcılık Tesisi
İstiklal Cad. Bora Sok. Demir Apt No : 3/B GEMLİK
(Dini Bayram Günleri ve Pazar Günleri yayınlanmaz)

BASINDAN SEÇMELER

Oktay Ekinci

İstenmeyen Adam....

Siirt Milletvekili **Recep Tayyip Erdoğan**'ın 2. AKP Hükümeti nde Bakanlar Kurulu dışında bıraktığı Bursa Milletvekili ve Hukukçu **Ertuğrul Yalçınbayır**: Devlet Bakanı ve Başbakan Yardımcısı olarak görev yaptığı **Abdullah Gül**'ün 1. AKP Hükümeti nde çok önemli bir misyon üstlenmişti...

İnsan haklarına dayalı hukuk kültürü ve demokratlığı önde tutan siyasal kişiliğiyle, her görüşten kesimlerin AKP iktidarıyla diyalog ve işbirliği kurmasında adeta aracı ve **"kolaylaştırıcı"** bir misyon...

O kadar ki yine AKP'nin bilinen **"iedolojik"** yapısından kaygı duyan ve hatta tepkili olanların bile Ertuğrul Yalçınbayır ile görüştükten sonra, **"Bu hükümetle de bazı konularda birlikte çalışmalar yapılabilir"** diye düşünmeye basladıklarına tanık oldık...

Özellikle de sivil toplum kuruluşları, meslek odaları ve çevreye, kültüre, toplumsal hak ve özgürlüklere duyarlı kesimlerde oluşan bu umudun **"ortak çalışmalara"** dönüşmesi yönünde kimi hazırlıklara bile başlanmıştı.

'Değişmeyen' Siyaset

Siyaset tarihimizde pek sık rastlanmayan işte böylesi uygarca bir diyalog ortamına, sadece AKP'nin değil, her kesimin gereksinmesi olduğu yine Yaçınbayır'la birlikte yeniden anımsamaya başlanmışken, Recep Tayyip Erdoğan bu sürecin gelişmesine izin vermedi...

Tıpkı, **1994**'te İstanbul'un yönetimine geçer geçmez, ilk iş olarak meslek odalarıyla imar işbirliğine ait ortak denetim protokülünü iptal ettiği gibi, 9 yıl sonra ülkenin yönetimine geçerken de ilk kararı olarak, aynı hükümet dışı kesimlerle (NGO) birlikteliği sağlamaya çalışan Başbakan Yardımcısı'nı **"hükümet dışına"** çıkardı...

Ayrıca Yalçınbayır, partili olup, **"partici"** olmayan, partizanlığı da **"lidere yağdanlık"** olarak anlamayan, üstlendiği kamusal sorumluluğu ise partililere ve siyasal yandaşlarına değil **"topluma hizmet"** olarak algılayan bir çizginin AKP'deki -galiba ender bulunacak- üst düzey bir temsilcisiydi. Erdoğan'ın bu tavra gösterdiği **"kırmızı kart"**da gençliğinde yapmakta övündüğü **"futbol ...kemliğine"** yeni görevinde nasil devam ...ceğinin ilk işareti gibi...

Yağmacılar sevinsinler...

Özellikle **Bursa** daki hukukçu ve sivil ...lumcu geçmişinde de kent ve çevre ...nın savunulmasındaki ödünsüz tutumuyla tanınan Ertuğrul Yalçınbayır için **"tezlerini engellediğinden ötürü Erdoğan Hükümeti'ne alınmadı.."** şeklindeki yorumlar ... çok yetersizdir.

Çünkü Yalçınbayır, sadece barajın, ormanın, suyun, doğanın, kültürün, ...sitlerin, tarım topraklarının ve Hazine arazilerinin, kısaca tüm yaşam kaynaklarının da **"savaş yanlısı talancılara karşı"** gözetilmesi gerektiğini ...anımsatmıştı.

Şimdi Erdoğan ın Başbakan olur olmaz ... ile getirdiği **"ormanları satıp, şu kadar kaynak elde edeceğiz..."** ya da **"...turizme, çevreyi de ormana bağlı bakan sayısını azaltacağız"** gibi sözleri Yalçınbayır'ın bunlara pek uygun düşmeyen **"korumacı"**lığını kıyaslandığında, **"istenmeyen adam"** olmasındaki asıl nedeni daha açık görünmüyor mu?

Hükümetin gündemindeki **"ivedi"** ...rın **"hedeflerine"** bakılırsa, **"sitlerde paralı imar izni ve arazi tahsisi"**, **"sit kararlarının madenler için engelmesi"**, **"ormanların yasadışı işgalcilere pazarlanması"**, **"Hazine arazilerinin kaçak inşaatlara satışı.."** diye bir liste sıralıyor... Tanıyan herkes hem tiksir ki eğer Yalçınbayır görevde kalsaydı, bunlara da ... savaş tezkeresindeki kadar muhalefet ... di...

Kısaca Yalçınbayır, **"yağma önünde"** engellerin de arasındaydı.

Erdoğan'ın işte bunu görerek ... cih, izleyeceği siyasetin ne olacağını ... yor. **Yalçınbayır sayesinde AKP'nin ... zanabileceği hükümet dışı demokratik kesimlerde diyalog ortamı da daha ... doğmadan belki de tarihe karışıyor...**

Cumhuriyet Gazetesi nden alıntıdır.

GEMLİK Körfez TARAFSIZ SİYASİ GAZETE 'sine

VERECEĞİNİZ İLAN ve REKLAMLAR KAZANDIRIR
1 AYLIK PAKET REKLAM
100 milyon + KDV + Sürpriz
BİR TELEFON YETERLİ
Tel : (0.224) 513 17 97

Hünkar Haci Bektaşi Veli Derneği'nde aşure günü

Gemlik Hünkar Hacı Bektaşi Veli Derneği tarafından düzenlenen 7 nci ehli beyti anma etkinlikleri içerisinde, muharrem ayı olması nedeniyle, dernek lokalinde kurban eti ve aşure yendi.

Dün, Dereboyu'ndaki dernek lokalinde düzenlenen aşure gününe, Kaymakam Sadettin Genç, Belediye Başkanı Mehmet Turgut, İlçe Emniyet Müdürü Salih Gölcü, İlçe Müftüsü Tahir Yemenoğlu ve dernek üyeleri katıldılar.

Yemek öncesi konuşan Dernek Başkanı, muharrem ayının aleviler için kerbela şehitlerinin matem ayı olduğunu belirterek, kerbeladan sağ kurtulan İmam Zeynel Abidin'den Hz. Muhammet'in ve Hz. Ali'nin soyunun dünyada kesilmeyip devam etmesine karşılık 12 imamların aşkına ve bütün peygamberlere muharrem ayını kutsal kabul ettiklerinden dolayı 12 gün matem orucu tuttuklarını söyledi.

Dernek Başkanının alevi inancı hakkında aşure gününe katılanlara bilgi vermesinden sonra, dua edilerek pilavlı kurban eti ve aşure yendi.

Çöp kovaları onarılıyor

İstiklal Caddesi ndeki elektrik direkleri üzerinde bulunan küçük çöp kovalarının bazılarının altlarının kopuk olması ve vatandaşların attıkları çöplerin yere düşmesi nedeniyle, yapılan şikayetler gazetemizde konunun haber yapılması üzerine, Belediye Temizlik İşleri Müdürlüğü, arızalı çöp kovalarını toplayarak, onarıma aldı.

Belediye Temizlik İşleri Müdürü Hasan Türe, vatandaşların çöp kovalarını düzgün kullanmadığını ve bilerek hasar yarattıklarını belirterek, onarımdan sonra çöp kovalarının yerlerine konacağını bildirdi.

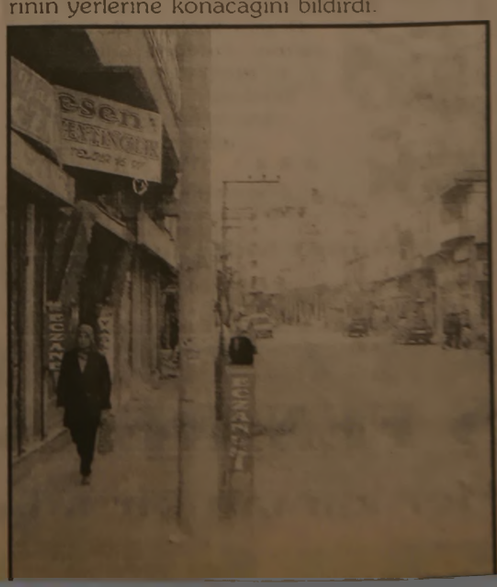

TAŞI GEDİĞİNE

İnan Tamer

Tüm Dünya Halkları'na!

Kimler kıldı O'nu
Süper güç, söz dinlemez
Laf anlamaz, acımasız zalim
Paramızla bizler! İnsanoğlu...
Anne, baba, kardeş, amca,
hala, nine dede torun...
Tüm Dünya Halkları!
Başlatalım ekonomik savaşı
Boykot edelim ürünlerini,
almayalım.
Böyle kırılır,
O, sivri burun!...

TATLI SERT

Erol GÜRÇAY

Türkün Türkten Başka...

Dostu yok, diyeceksiniz.
Ama. Gerçek **öyle değil.**
Eğer **(1940) lı yıllardan söz ediliyorsa** bir bakıma **haklısınız.**
O yıllarda **sanayi yok.**
Otomotiv sanayi, akıllarda bile yok.
23 milyon ton petrol ithalatı, yapılmıyor.
Turizm tesisleri yok.
Sadece **turistlerden** yıllaşık **10 milyar dolar beklentisi yok.**
Her ülke kendi kabuğu içinde.
Yurt dışında çalışan, 3 milyon işçi yok.
Avrupa da [illegible] **öğrenciler yok.**
Belki tek tük var.
Ama. Onlarda çok önemli kaderini çizmekte.
Böyle bir ortamda, rahatça **söylemek mümkün.**
Türkün Türkten başka, dostu yok.
Ama. Şimdi durum öyle değil.
Rahatça otomobilde seyahat etmek için petrol ithal etmek lazım.
Geçmişte 1 numaralı düşmanımız **Rusya'dan, doğalgaz ithal etmek zorundayız.**
Yoksa tüm sanayimiz durur.
Ve. Biz de **bütün kış donarız.**
Ayrıca **ihracat yapmak zorundayız.**
Her yıl. dış ülkelerden **45-50 milyar dolar toplamak zorundayız.**
Bunun için **bu ülkelerle iyi ilişkiler kurmak durumundayız.**
Başka dostumuz yok, mantığıyla **ihracat yapamayız.**
Yabancı ülkelerle, yabancı firmalarla **masaya oturamayız.**
Eğer sen akıllı olamıyorsan, kimseyi suçlama.
Kusura başka devletlerde arama.
Aynaya bak.
Belki suçluyu göreceksin.
Bir kere, bölünmeye müsait bir kafa yapımız var.
İkide bir, iç ve dış mihrakların günahını alma.
Gözün, "böl ve yönet" taktiği ile seni uyutan yöneticileri görsün artık.
Teknoloji çağında, **içine kapanamazsın.**
Tek başına da, yaşayamazsın.
Herkes ile dost olamasan da, herkes ile iş yapmak zorundasın.
Artık, herkes bize düşman saplantısından vazgeçmeliyiz.
Herkesle dost olabilmek için, önce kendimizle barışmalıyız.

GÜNÜN SÖZÜ

İnsanın en büyük düşmanı kendisidir.

"Cicero"

PAZARLIK İHALE İLANI

MUAMMER AĞIM GEMLİK DEVLET HASTANESİ BAŞTABİPLİĞİ

Otomatik Röntgen filmleri ve Banyo solüsyonları alımı işi için, ihale konusu alanda faaliyet gösteren yeterli tecrübeye sahip istekliler teklif vermek üzere yeterlik başvurusuna davet edilmektedir. İş yeterlik değerlendirmesi sonucunda yeterli bulunarak görüşmeye davet edilecek istekliler arasında pazarlık usulü ile ihale edilecektir.

1- İdarenin
a) Adresi : M. Ağım Gemlik Devlet Hastanesi Baştabipliği
b) Telefon ve faks numarası : 0.224. 513 92 00 0.224 513 92 06
2- İhale konusu malın
a) Niteliği türü ve miktarı : Röntgen filmleri oto.banyo sol. 7 Kalem
b) Teslim yeri : M. Ağım Gemlik Devlet Hastanesi
c) Teslim tarihi : 14.04.2003
3- Yeterlilik değerlendirmesinin
a) Yapılacağı yer : M. Ağım Gemlik Devlet Hast.
b) Tarihi ve saati : 04.04.2003 saat 10.oo'da
4- Yeterlilik değerlendirmesine katılabilme şartları ve istenilen belgeler ile yeterlilik değerlendirmesinde uygulanacak kriterler.
a) Mevzuat hükümleri uyarınca kesinleşmiş sosyal güvenlik pirim borcu olan,
b) Mevzuat hükümleri uyarınca kesinleşmiş vergi borcu olan,
c) İhale tarihinden önceki 5 yıl içinde, mesleki faaliyetlerinden dolayı yargı kararıyla hüküm giyen
d) İhale tarihinden önceki beş yıl içinde, ihale yapan idareye yaptığı işler sırasında iş veya meslek ahlakına aykırı faaliyetlerde bulunduğu idare tarafından ispat edilen,
e) İhale tarihi itibariyle, mevzuatı gereği kayıtlı olduğu oda tarafından mesleki faaliyetten men edilmiş olan
f) Bu şartname ve idare tarafından istenen bilgi ve belgeleri vermeyen veya yanıltıcı bilgi veya sahte belge verdiği tespit edilen,
g) Bu şartnamenin 7 nci maddesinde ihaleye katılmayacağı belirtildiği halde ihaleye katılan.
h) Bu şartnamenin 9 ncu maddesinde belirtilen yasak fiil veya davranışlarda bulundukları Tespit edilen.
5- İhalelerde yerli istekliler lehine fiyat avantajı uygulanmayacaktır.
6- İhale dökümanı M. Ağım Gemlik Devlet Hastanesi Baştabipliği Satın Alma odasından görülebilir ve 20.000.000.- TL karşılığı aynı adresten temin edilebilir. Yeterliliğe başvuracak isteklilerin ihale dökümanına satın almaları zorunludur.
7- İhale dökümanına uygun olarak düzenlenecek olan başvuru belgeleri en geç 04.04.2003 CUMA günü, saat 10.oo'a kadar M. Ağım Gemlik Devlet Hastanesi adresine elden teslim edilebileceği gibi iadeli taahhütlü posta vasıtasıyla gönderilebilir.

S. NO	CİNSİ	MİKTARI
1-	18x24 Röntgen filmi	20 Kutu
2-	24x30 Röntgen filmi	40 Kutu
3-	30x40 Röntgen filmi	45 Kutu
4-	35x35 Röntgen filmi	35 Kutu
5-	35x43 Röntgen filmi	10 Kutu
6-	Birinci Banyo Sol.	15 Kutu
7-	İkinci Banyo Sol.	15 Kutu

Basın : 2003/5

Sindirim ve safrakesesi için : Sabal

Bitki özelliği : Kuzey Amerika kökenli bir bitkidir, ülkemizde tanınmaz.

Drog adı : Sabalis serrulati fructos /meyve

Etkileri : İdrar söktürücü. üriner sistemde antiseptik, ösrojen etkisi, güçlendirici. anabolizan (organizmada protein sentezini arturarak etki gösteren maddeler)

Kullanım alanları : Sabal erkek cinsel sistemi dengeleyici ve güçlendirici bir bitkidir. Erkeklik hormanlarının arttırılması gerektiğinde rahatlıkta kullanılabilir. Prostat büyümesine karşı spesifik bir ilaçtır. Ayrıca, idrar arttırıcı etkisi de vardır.'Tüm sindirim sistemi ve idrar yolları iltihaplarına karşı kullanılabilir. Erkek cinsel sistemi güçlendirmesinin yanı sıra. kadınlarda da göğüslerin büyümesi amacıyla kullanılmaktadır. Anabolizan olarak, beden dokularını güçlendirir. geliştirir ve kilo aldırır. Çöküntü belirtilerinde. genel güçsüzlükte ve uzun süren nekahat dönemlerinde tektür kullanılabilir.

Kullanım Şekli : Yarım veya bir çay kaşığı çok ince kıyılmış meyve, orta boy bir su bardağı dolusu soğuk suya eklenir, kaynama derecesine eklenir, kaynama derecesine kadar hafifçe da ısıtılır ve 5 dakika hafifçe kaynadıktan sonra süzülür. Günde 3 bardak taz demlenmiş çay süzülmeden içilir.

KAYIP
Ankara İl Trafik Müdürlüğü'nden aldığım ehliyetimi kaybettim. Hükümsüzdür.
Neslihan ÖZÇAVUŞOĞLU

KAYIP
Gemlik Endüstri Meslek Lisesi'nden aldığım tastiknamemi kaybettim. Hükümsüzdür.
Ayhan KARSLİ

Yazarımız Araştırmacı - Yazar Yılmaz Akkılıç'ın yazdığı
4 Ciltlik
BURSA ANSİKLOPEDİSİ
Gazetemizde satılmaktadır.
Körfez
İstiklal Cad. Bora Sok. Akbank Aralığı
No 3/B GEMLİK
Tel : (0.224) 513 17 97

STÜDYO Prestij
Fotoğraf Dünyasında çok şey değişti
Düğün & Nişan & Kına
Sünnet Fotoğraf Çekimleri
ve albümleri yapılır.
Vesikalık ve her türlü
resimleriniz için bize
uğrayın.
FARKI YAŞAYIN
Özel günlerinizde video çekimleri ve CD'ye kayıtları yapılır.
Mehmet Mülazımoğlu
İstiklal Cd. Bora Sokak Akbank Aralığı No 3 GEMLİK
Tel & Fax . (0) 513 91 94 Tel : (0.224 94

KAŞE ve MÜHÜRDE BEKLEME YOK!..
Matbaamızda Bilgisayar Sistemiyle Kaşe ve Mühürlerinizi 30 dakikada yapılır.
BİR TELEFON YETERLİ!
KÖRFEZ OFSET
MATBAACILIK-YAYINCILIK-REKLAMCILIK
İstiklal Cd. Bora Sk. (Akbank Aralığı) No. 3/B
Tel: (0.224) 513 17 97 GEMLİK

SATILIK DAİRE
İstiklal Caddesi Kordon Apartmanında 80 m2 daire satılıktır.
Tel : 513 40 81- 513 53 09
(0.532) 337 97 10

DOĞUŞ FEN DERSHANELERİ
"Her zaman bir adım önde"

YAŞAMIN İÇİNDEN

Sıtkı Hayıroğlu
Emekli Öğretmen

Baba Torpil ne acaba?

- Baba, TORPİL demek ne demek?
- Torpiller ikiye ayrılır oğlum.
- Nasıl? Ortadan mı?
- Hayır hayır!.. Öyle değil oğlum. Canlı, cansız olarak olarak
- Otur oğlum otur.
- Ben hiç torpil görmedin baba. Banada canlı, cansız torpillerden gösterde göreyim, bileyim.
- Oğlum, torpillerin canlısı da, cansızı da çok tehlikelidir. İkisi de gizlidir. Sır gibidir. Bilinmezler, görünmezler!...
Ne işe yarar bunlar baba ?
- Pek anlayamazsın ama, genede ben kısaca anlatayım. İyi dinle oğlum: Canlı torpiller ikiye ayrılır. Erkek, dişi. Sen okumuşsun, kabiliyetli, yeteneklisin, işin erbabısın, ciddi, dürüst, faziletlisin. İlk bakışta bunlar hiç aranmaz.
- Ya ne aranır?
- Dalkavukluk, yaltakçılık, ayırmacılık, gayırmacılık.
- Onlarda ne baba?
- Zamanın azmanları. Cansız torpiller gibi etkilidirler. Canlı torpiller bilirsin erkek-dişi diye ikiye ayrılır. Erkek torpil neyse ne de... daha etken olur dişi, her an bitirir işi.
- Cansız torpiller baba ne işe yarar ?
- Cansız torpiller, oğlum denizde, karada düşmana karşı savunma amaçlı kullanılır.
- Cansız torpil sen hiç gördün mü baba?
- Onları görmek yasaktır oğlum. Düşmana karşı savunmada kullanılır. Canlı torpillere bilerek görerek rastlanır. Cansızlar sırdır. Bilinmez, görünmez. Çatınca parçalar insanı. Kafa kol, göde, bacak, el, ayak havalara uçar. Ölenler şehit, kalanlar gazi olur. Top, tüfekten böyle bahsedilince askerliğim geldi aklıma. Gene gahırlandım. O günleri hatırlar gibi oldum!
- Niye gahırlandın baba? Askerlik zormuydu?
- Zorluğu değil anıları, duygulandırdı beni.
- Ben de heyecanlandım biraz anlat baba, anlat.
- Hey gidi o günler hey? Yedek subay okulunda **FATİH** adlı bir arkadaşım vardı. Çok samimi idik. Onunla öyle şakalar yapardık ki, o günleri şu an yaşar gibi oluyorum. Şimdi insanlar arasında şaka, maka diye bir şey kalmamış. Rabbena hep bana deyimiyle maddi bir aleme dalmışlar ki, çıkması da çok zor.
- Siz nasıl şakalar yapardınız baba? El şakası mı, dil şakası mı?
- Anlatılmaz oğlum bizim çok tuaf garip şakalarımız olurdu. Ayıp olur sana anlatsam unatırsın. Büyüyünce anlatırım.
- Anlat baba anlat. Ben hiç utanmam. Büyüdüm artık.
- Öyleyse başka bir anımı anlatayım. Yedek subay okulu bitti. **FATİH** ta **İSKENDERUN**'a gitti. Ben, İstanbul Alemdağı na yani **SELİMİYE KIŞLASINA** 32 piyade alayında bölük kumandanı oldum. Her bölük kumandanının atı vardı. Benim de atım oldu. Ama benim at alayın en fazla kaçan atıymış. Herkes atlarına bindi bölükleri eğitime getirmek için. Ben de mecburen bindim.
Kumandanlar atlarını, son hızla koşuşturdular. Benim atta koşmak istiyor. Ben bırakmıyorum. Bir ara yular gevşedi. Onlara yetişmek için uçuyor at. Bir çukur gördü zıpladı. Beni de kaldırdı atı. Etraftan görenler, imdadıma yetişti. Yoksa
- Anlatma baba anlatma üzülüyorum.
- Anılar anlatmaya bitmez oğlum.

NÖBETÇİ ECZANE

21 Mart 2003 Cuma
MURAT ECZANESİ

İşyerinde ilkyardım!

İlkyardımın ABC'si

Hasta ve yaralıların taşınması konusunda bilmeniz gereken bazı kurallar :

Soluk borusuna yabancı cisim kaçtığında, karnın üst bölümüne baskı (Heimlich) yöntemi.

Yanak hastanın yanağına yapıştırılarak ya da bir ayna tutularak soluk alıp almadığı kontrol edilir.

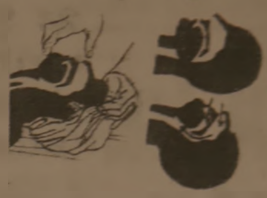

Baş geriye gidince soluk borusunun ağzı açılır

Devamı var

Çalışma ve Sosyal Güvenlik Bakanlığı İş Sağlığı ve Güvenliği Genel Müdürlüğü tarafından basılan 'İşyerinde Yardım' adlı kitaptan alınmıştır

Yasemin Mobilya

DEĞİRMENCİOĞLU Mobilya ve Koltuk Çeşitleri

- Yatak Odası Takımları
- Oturma Odası Takımları
- Misafir Odası Takımları
- Yemek Odası Takımları
- Kanepeler
- Abajur Çeşitleri
- Zigon Sehpalar

Yeni işyerimizde zengin mobilya çeşitleri ile hizmetinizdeyiz....

Gazhane Caddesi No : 21 (Eski Uzunlar Tic. Aygaz Bayii)
Tel : (0.224) 512 20 20 GEMLİK

GEMLİK REHBERİ

GEREKLİ TELEFONLAR

İtfaiye	110
Polis İmdat	155
Jandarma İmdat	156
Jandarma K.	513 10 55
Polis Karakolu	513 18 79
Gar. Kom.	513 12 06

KAYMAKAMLIK

Kaymakamlık	513 10 51
Kaymakamlık Ev.	513 10 52
C. Savcılığı	513 10 53
C. Savcı Yard.	513 29 54
Emniyet Müdürlüğü	513 10 28

ULAŞIM

Uludağ Turizm	513 12 12
Aydın Turizm	513 20 77

HASTANELER

Devlet Hastanesi	513 92 00
SSK Hastanesi	513 23 29
Mer. Sağ. Ocağı	513 10 68

TAKSİLER

Körfez Taksi	513 18 21
Çınar Taksi	513 24 67
Güven Taksi	513 32 40
Gemlik Taksi	513 23 24
Manastır Taksi	514 35 50

RESMİ DAİRELER

TEK Arıza	513 20 66
TEK İşletme	513 45 03
Turizm Der.	513 12 74
Spor Sah.	514 00 95
Orm. Böl. Şf.	513 12 86
Milli Eğt. Md.	513 11 74
Halk Eğt. Mrk.	513 18 46
Halk Kütüp.	513 13 53
As. Sb.	513 10 57
Karayolları	513 13 08
Liman Bşk.	513 11 33
Mal. Md.	513 10 95
Nüfus Md.	513 37 42
Özel İd. Md.	513 15 07
Tapu Sic. Md.	513 14 14
Müftülük	513 13 64
Gümrük Md.	513 14 11
Tekel Md.	513 10 42
Ver. Da. Md.	513 23 60
İlçe Tar. Md.	513 11 36
İlçe Sec. Md.	513 [illegible]

BELEDİYE

Santral	513 45 21 23
Başkanlık	513 45 20
Zabıta	513 24 32
Otobüs İşlet.	513 45 21 122
Su İşletmesi	513 45 21 115
İtfaiye	513 23 55
Muhasebe M.	513 45 21 [illegible]
Yazı İş. Md.	513 45 21 111
Su Arıza	Yalnız 185

GEMLİK DOĞUMEVİ VE ÇOCUK BAKIMEVİ

Ambulans	0 532 4868116
Kurtarıcı	0 533 2556505

GEMLİK MİNTEKE EĞİTİM VE ARAŞTIRMA HASTANESİ

Ambulans	0.532 571 67 57

UÇAK

Türk Hava Yolları	[illegible]
Sefak Havacılık	[illegible]
Havaalanı	[illegible]

DENİZ OTOBÜSÜ

Bursa	[illegible]
Mudanya	[illegible]
Yenikapı	[illegible]
Yalova	[illegible]

VAPUR

Yalova	[illegible]

FERİBOT

Topçular	[illegible]
Bakırköy	[illegible]

OTOBÜS

Şehirlerarası Otob. Term.	[illegible]

TÜP DAĞITICILARI

Aygaz	[illegible]
Opgaz	[illegible]
Telegaz	[illegible]
Ocakgaz	[illegible]
Ergaz	[illegible]
İnpagaz	[illegible]
Habaşgaz	[illegible]
Lidergaz	[illegible]
Yeni Likitgaz	[illegible]
Akaygaz	[illegible]
BP Gaz	[illegible]

Sizden Aracınıza, Pirelli'den Size Hediye!

Şimdi Pirelli lastikleri hediyeli!

21 Şubat - 31 Mart 2003 tarihleri arasında 4 adet Pirelli oto lastiği alan herkese 1 adet Pirelli Mont hediye.

Siz de en yakın Pirelli Yetkili Satıcısı'na uğrayın, kontrolünüz altındaki gücün keyfini yaşayın

PIRELLI

KONTROLSÜZ GÜÇ GÜÇ DEĞİLDİR

ÖZKAYA OTOMOTİV Turizm Ltd. Şti.

Hisar Mah. Körfez Baytaş Sitesi A Blok No: 2
Tel : (0.224) 513 73 93 Fax : 514 40 44
GEMLİK

GAYRİMENKULÜN AÇIK ARTTIRMA İLANI
GEMLİK İCRA MÜDÜRLÜĞÜNDEN

Dosya No : 2001 / 1182 Tal.

Satılmasına karar verilen gayrimenkulün cinsi, kıymeti, adedi, evsafı;

Gemlik ilçesi Orhaniye Mahallesi Kalafat Civarı mevkiinde kain pafta 9, ada 16, parsel 115 sayılı 4590 m2 miktarlı arsa üzerinde kat irtifakı kurulan 84/6888 arsa paylı B Blok 2. Bodrumu 3 nolu mesken söz konusu taşınmaz Manastır Mevkiinde Caner İnşaatta bulunmakta olup 3 oda bir salonu wc ve banyo ve mutfaktan ibarettir. Taşınmazın sıvaları bitmiş doğramaları takılmış, ortak alanlar eksik na tamam bir vaziyettedir. 140 m2 miktarlıdır.

Muhammen değeri 12.000.000.000.- TL. dir.

Satış Şartları :

1- Satış 05.05.2003 günü saat 14.00' dan 14.10'a kadar Gemlik İcra Müdürlüğü önünde açık artırma suretiyle yapılacaktır. Bu artırmada tahmin edilen kıymetin %75'ni ve rüçhanlı alacaklar varsa alacakları mecmuunu ve satış masraflarını geçmek şartı ile ihale olunur. Böyle bir bedelle alıcı çıkmazsa en çok artıranın taahhüdü baki kalmak şartıyla 15.05.2003 günü aynı saat içinde ikinci artırmaya çıkarılacaktır. Bu artırmada da bu miktar elde edilememişse gayrimenkul en çok artıranın taahhüdü saklı kalmak üzere artırma ilanında gösterilen müddet sonunda en çok artırana ihale edilecektir. Şu kadar ki, artırma bedelinin malın tahmin edilen kıymetinin %40 ını bulması ve satış isteyenin alacağına rüçhanı olan alacakların toplamından fazla olması ve bundan başka, paraya çevirme ve paylaştırma masraflarını geçmesi lazımdır. Böyle fazla bedelle alıcı çıkmazsa satış talebi düşecektir.

2- Artırmaya iştirak edeceklerin, tahmin edilen kıymetin %20 si nisbetinde pey akçesi (Türk Lirası veya devlet tahvili dışındaki döviz kabul edilmeyecektir) veya bu miktar kadar milli bir bankanın teminat mektubunu vermeleri lazımdır. Satış peşin para iledir, alıcı istediğinde 20 günü geçmemek üzere mehil verilebilir. İhale pulu, tapu harç ve masrafları ve KDV alıcıya aittir. Birikmiş vergiler satış bedelinden ödenir.

3- İpotek sahibi alacaklılarla diğer ilgililerin (*) bu gayrimenkul üzerindeki haklarını hususiyle faiz ve masrafa dair olan iddialarını dayanağı belgeler ile onbeş gün çinde dairemize bildirmeleri lazımdır. Aksi takdirde hakları tapu sicili ile sabit olmadıkça paylaşmadan hariç bırakılacaklardır.

4- İhaleye katılıp daha sonra ihale bedelini yatırmamak suretiyle ihalenin feshine sebep olan ilk alıcılar ve kefilleri teklif ettikleri bedel ile son ihale bedeli arasındaki farktan ve diğer zararlardan ve ayrıca temerrüt faizinden müteselsilen mesul olacaklardır. İhale farkı ve temerrüt faizi ayrıca hükme hacet kalmaksızın Dairemizce tahsil olunacak bu fark, varsa öncelikle teminat bedellerden alınacaktır.

5- Şartname, ilan tarihinden itibaren herkesin görebilmesi için dairede açık olup masrafı verildiği takdirde isteyen alıcıya bir örneği gönderilebilir.

6- Satışa iştirak edenlerin şartnameyi görmüş ve münderecatını kabul etmiş sayılacakları, başkaca bilgi almak isteyenlerin yukarıda yazılı dosya numarasıyla Müdürlüğümüze başvurmaları ilə satış ilanın tebliğ edilemeyen alakadarlara İİK 127. maddesine göre tebliğ yerine kaim olacağı ilan olunur. 20.03.2003

(İİ. K. 126)

İcra Müdürü

(*) İlgililer tabirine irtifak hakkı sahipleri de dahildir.

Güne Bakış

Kadri Güler
gemlik_korfez@yahoo.com

Irak'ı bekleyen

Birinci sayfanın devamı

Önümüzdeki günlerde binlerce ton bomba karadan ve denizden Irak halkının üzerine yağdırılacak.

Bu haksız savaşta, biz de ölümlerden sorumlu olacağız.

Bugün TBMM'den çıkarılan kararın anlamı nedir?

Amerikan ve İngiliz uçaklarının Irak halkını öldürmesi için hava sahamızı kullandırmamızın bize getirisi nedir allah aşkına?

AKP iktidarı göreve gelişinin ilk dördüncü ayında geleceğini etkileyecek kararlara imzasını attı.

Yarın bugün gibi olmayacak...

Birinci tezkerede ABD'den alınacak 6 milyar dolarlık borç da uçtu gitti...

Askeri hibeler de...

Bu durumda Irak savaşında ABD'nin yanında taraf olmak bize ne kazandıracak.

İşte, Bay Bush, biz olmadan bu işi yapacağını kanıtladı.

Amerikan koyboyu vahşi batının şerifi edasıyla bu ülkeyi hegomonyasına katacak ve yaptığı tüm masraflarını Irak halkının petrolüne el koyarak çıkaracak.

En büyük benim diyerek, dünyaya meydan okuyacak.

Sonra Kuzey Irak'ta planladığı senoryoyu sahneleyecek.

Yarın, Ermenileri üzerimize salacak...

Öbür gün, Kıbrıs'ta Rumların yanında olacaklar..

Ve... bir gün... Birinci Dünya Savaşındaki gibi yeni bir haritayla karşımıza dikilecekler..

Mazlum Irak halkı için dua edelim...

DÜZELTME

11 Mart 2003 tarihinde gazetemizde yayınlanan Türkiye Emekli Astsubaylar Derneği'ne (TEMAD) ait genel kurul ilanında, aşağıdaki paragraf unutulmuştur.Düzeltiriz.

"Toplantıda geçerli çoğunluk sağlanamadığı takdirde, ikinci toplantı bir hafta sonra 20 Nisan 2003 tarihinde, aynı yerde ve saatte tekrarlanacaktır.

Üyelerimize duyurulur.

Yönetim Kurulu

SATILIK DAİRE

KUMLA'DA HAVUZLU
KİRALIK ve SATILIK DAİRE
Müracaat
Tel : (0.224) 513 17 97

OTO GAMZE

Elektrik Aksamı Filtre
Dorse Aksamı Civata

TOFAŞ
RENO
VOLVO
SCANİA
ANADOL
BMC
FATİH
DODGE
KARSAN
FORD

Tahir DOLAŞKAN

Gemlik Girişi Baytaş Apt. Altı No : 42 GEMLİK
Tel : (0.224) 514 59 37 Cep Tel : (0.546) 586 [illegible]

GEMLİK

GEMLİK'İN İLK GÜNLÜK GAZETESİ

Körfez

TARAFSIZ SİYASİ GAZETE

22 Mart 2003 Cumartesi

FİYATI : 200.000. TL.

Beskli Etiket & Broşür & El İlanı & Kitap & Dergi
Afiş & Yıllık Rapor & Fatura İrsaliye & Bilet
Gider Makbuzu & Davetiye & Kartvizit & Kaşe
Mühür & Cilt yapım & Plastik Kimlik Kartı
1 GÜNDE DAVETİYE BASILIR
Her türlü matbaa işlerinizde
hizmetinizdeyiz
Körfez OFSET
MATBAACILIK - REKLAMCILIK - YAYINCILIK
İstiklal Caddesi Bora Sokak (Akbank Arkası)
No : 3 / B Gemlik
Tel : (0.224) 513 17 97 Fax : (0.224) 513 35 95

Gemlik'te AKP Ali Okur'a emanet

Merkez Karar Yönetim Kurulu tarafından şok bir kararla, görevden alınan Adalet ve Kalkınma Partisi Gemlik İlçe Örgütü'nde yeni İlçe Başkanlığına Ali Okur atandı. Emekli Öğretmen Ali Okur, Nurettin Avcı'nın Belediye Başkanlığı döneminde, Fazilet Partisi'nden Belediye Meclis üyeliği yapmıştı.

Adalet ve Kalkınma Partisi'nin Gemlik Kurucu Başkanı Vedat Emek ve Yönetim Kurulu'nun parti MKYK tarafından tüzük hükümlerini yerine getirmedikleri gerekçesiyle, görevden alınmasıyla boşalan İlçe Yönetim Kurulu Başkanlığına Emekli Öğretmen eski Belediye Meclis Üyesi Ali Okur'un atandığı öğrenildi.

Okur atamayı kabul etti. Dün Belediye Başkanı Mehmet Turgut'u makamında ziyaret etti.

Okur'un yeni yönetimi oluşturduktan sonra basına gerekli açıklamayı yapacağı öğrenildi.

Güne Bakış

Kadri Güler
gemlik_korfez@yahoo.com

AKP'de Yeni Dönem

Adalet ve Kalkınma Partisi Gemlik ilçe Örgütünün, MKYK tarafından görevden alınmasından sonra, bu göreve eski FP'li Belediye Meclis üyesi Ali Okur getirildi.

Bu, AKP'de yeni bir dönemin başlaması demektir.

Ali Okur'u öğretmenlik yıllarından ve Fazilet Partisi Meclis üyeliğinden tanırım.

Ali Bey, Mecliste görevi sırasında bana hep eski CHP'li Meclis üyesi Mustafa Küçüksipayi'yi anımsatırdı.

Elinde kalın Açıklamalı Belediye Yasası bulunan kitapla, gündemi yakından izler ve etkili konuşmalar yapardı. Sonra aktif siyasetten uzak durdu.

Ali Okur'un yerel seçimlere değin AKP'yi başarılı bir şekilde, dengeli olarak götüreceğine inanıyorum.

Küçük parti hesapları, dar grupçuluk zihniyeti hortlatılmazsa, AKP içindeki ikilik sona erer.

Siyası partilerde hesaplar, hep kongreler içindir.

Örgüte egemen olan, partiye ve seçimlerde aday olanların seçilmesine de egemen olacağından, *az olsun benim olsun* düşüncesinden hareket ederler.

Dileriz Sayın Okur böyle davranmaz.

AKP'de yeni dönem başlıyor. Haydi hayırlısı.

Akıt Çeşmesi içler acısı

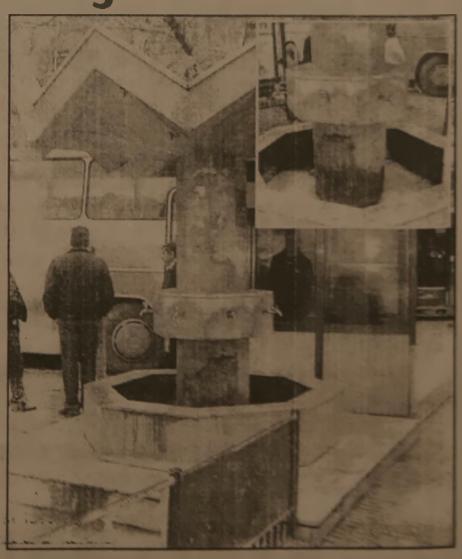

1973-1980 yılları arasında iki dönem Belediye Başkanlığı yapmış olan Merhum İbrahim Akıt adına ilçe parkının içinde yapılan şadırvanlı çeşmenin hali içler acısı.

Eski Belediye Başkanlarından Hakkı Çakır zamanında yaptırılan, şimdiki Bursa otobüsleri bilet gişesinin arkasında, parkın köşesinde kalan eski Belediye Başkanlarından İbrahim Akıt ın anısına yaptırılan şadırvanlı çeşme, bakımsızlıktan pislik içinde fayansları kopmuş, şadırvanın üzeri ot kaplamış, çeşmelerinin bir çoğu ise, eksik ve bozuk bir şekilde duruyor.

Binlerce insanın gelip geçtiği ve su içtiği şadırvanlı çeşmenin bir an önce Gemlik e ve İbrahim Akıt ın adına yakışır bir hale getirmesi isteniyor.

Vali Köksal görüş ve öneri istiyor

Bursa Valiliğine atanan Oğuz Kağan Köksal, yayınladığı genelge ile Bursa ve ilçelerinin yerel dinamiklerini harekete geçirmesini, bu konuda görüş ve öneriler sunulmasını istedi.

Vali Oguz Kağan Köksal

Kamu kuruluşları, sivil toplum örgütleri, meslek odaları ve basın kuruluşlarına gönderilen Valilik genelgesinde, Vali Oğuz Kağan Köksal, yapılan hizmetlerin verimli ve isabetli olabilmesi için katılımcılığın ön plana çıkartılmasını isteyerek, **"Ben eksenli değil, biz eksenli çalışma yapılmasının gerekliliğine inanan bir idareci olarak, hizmet süreci içinde her kesimden insanların bilgi birikiminden ve düşüncelerinden yararlanmayı arzu etmekteyim"** dedi.

Bursa ve ilçelerinde kentlerin yerel dinamiklerinin hareket geçmesi sonucu güç birliği sağlanmasından büyük kuvvet doğacağına inandığını söyleyen Vali Köksal, herşeyi devletten bekleyen klasik zihniyet yerine, bu kentlerde yaşayan herkesin kendi olmaktan doğan sorumluluğu üstlendiğini ve herkesin bu sorumluluğun yüklenmeyi artık gerektiğini bildiğini

Vali Köksal açıklamasına şöyle sürdürdü:

"Bu anlayışla hepimizin güçlerinin birleşmesi sonunda ortaya muhteşem bir sinerji çıkacağını ve çok zor işlerin başarılacağına inanıyorum. Bu bağlamda, sizce göre kentinizin öncelikli sorunları nedir? Çözüm önerileriniz nelerdir? Kuruluşların işbirliği hakkında düşünceleriniz ve işbirliğinin en üst düzeyi sağlamak için neler yapılmalıdır? Kentimizin gelişmesi hakkında projeleriniz nelerdir?"

Duvar onarımı tam yol

Cumhuriyet Mahallesi Samanyolu Sitesi'ndeki yıkılan istinat duvarı onarım çalışmaları hızlı bir şekilde devam ediyor.

Belediye tarafından ihale edilen duvarın zemin bölümünde 30 metrekare genişliğinde 80 santimetre yüksekliğinde bir beton hatıl döküldü.

Dökülen duvarın taşlarının onarımından sonra zeminden yola doğru geniş bir perde duvar ile sağlamlaştırılacak olan istinat duvarı güvence altına alınacak.

Duvarda yapılan sağlamlaştırmadan sonra duvarın üst tarafından gelen suların da ıslah edilerek, belirli bir yerde toplanarak, akıtılmasının sağlanacağı öğrenildi.

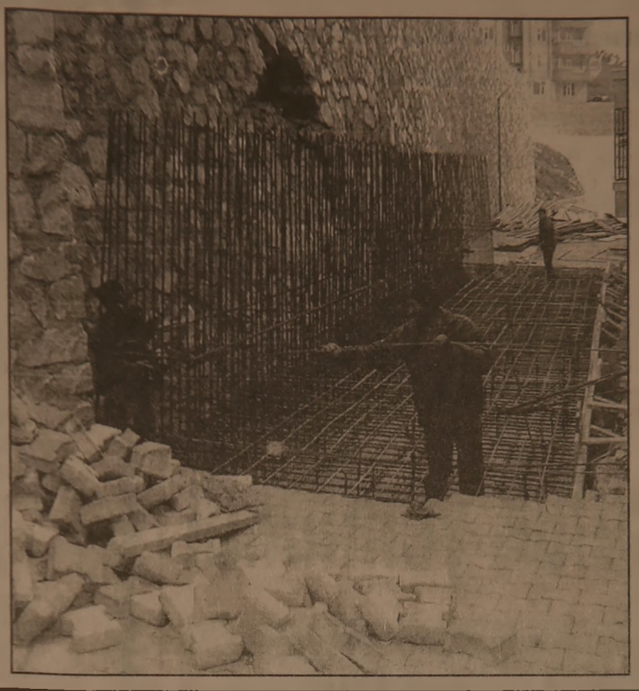

Belediyeye borcu olanlar vergi barışından yararlanacak

Türkiye Büyük Millet Meclisi'nde yasalaşarak, yürürlüğe giren Vergi Barışı Yasası kapsamı içine alınan belediye borçları da, 31 Mart 2003 tarihine kadar taksitlendirme kapsamına alındı.

Belediye ilgililerinden aldığımız bilgilere göre, emlak, çevre temizlik ve ilan reklam vergi borçları bulunan vatandaşlar, belediyeden alacakları hazır formları doldurarak, 31 Mart 2003 tarihine kadar belediyeye verdikleri takdirde, borçlarını 18 ayda 9 taksitte ödeyebilecekler.

Belediye vergi borçlarının faizleri silinecek, taksit yılının TÜFE ve TEFE'ye göre değerlendirmeye alınarak, gecikme zamları hesaplanacak.

Belediyeden yapılan açıklamada, belediyeye emlak, çevre temizlik, ilan reklam borcu bulunanların bu haktan yararlanabilmeleri için mutlaka yasal süre içinde belediyeye başvurmaları gerektiği hatırlatıldı.

TAŞI GEDİĞİNE

İnan Tamer

AT PAZARLIĞI...

ABD'den baskı :
Limanları açın!..
Kuzeyden cephe açın!...
Hava sahasını açın!...
Biz de deyince:
Biraz dolar saçın!
Cevap. Vay efendim
At pazarlığı...
Alma dibinde büyümüşler...

Erdinç Çelikkol onuruna yemek

Gemlik Belediyesi Sanat ve Kültür Derneği Türk Sanat Müziği Korosu Şef Erdinç Çelikkol'un Bursa Belediye Konservatuarı'ndan emekli olması nedeniyle, Gemlik'teki dostları onuruna yemek düzenledi.

24 Mart 2003 Pazartesi günü Bankacılar Lokali'nde verilecek olan yemeğin davetiyelerinin satışa çıkarıldığını söyleyen Dernek Başkanı Edip Özer, **"Değerli Şefimiz Bestekarımızın, arkadaşlarımızın üzerinde büyük emekleri bulunmaktadır. Emekli olması nedeniyle, onuruna yemek düzenledik. Bu yemekte birarada olacağız"** dedi.

TATLI SERT

Erol GÜRÇAY

Sağlık Olsun Kartal

Roma'daki maçta Lazio'nun gücünü gördük.

İlk yarım saat, Beşiktaş'ı **baskı altına aldı.**

Yan toplardan gol şansı aradı.

Öyle konbine bir akını olmadı.

Orta sahayı fazla adamla kontrolden **Beşiktaş oyunu kitledi.**

İkinci devreye Beşiktaş **şanssız başladı.**

Ve. Daha devrenin başında, İnzaghi'nin golü geldi.

Ardından, **tek forvet İlhan Mansız iki önemli pozisyon yakaladı.**

Ama. Şans İlhan Mansız'a gülmedi.

İstanbul'daki rövans maçı, savaşın başladığı güne denk geldi.

Savaş tüm ağırlığı ile **gündeme oturdu.**

Ama. Böyle bir günde bile, bu önemli maç gündem dışında kalmadı.

Beşiktaş tüm hatları ile **hücumu denedi.**

Ama. Bu sistem **pahalıya mal oldu.**

İlk on dakikada, **kalesinde iki gol gördü.**

Kontratak futbolunda başarılı olan Lazio daha maçın başında **hepimizi şoka soktu.**

Gollerin ardından kapanan Lazio, **Beşiktaş'a net pozisyon vermedi.**

Bu tip maçlarda, beynelmilel tecrübenin önemini daha iyi anladık.

Daha maçın başında, ard-arda yenilen iki golle **umudumuzu yitirdik.**

Toplu hücuma giderken, defans güvenliğini unuttuk.

Maçın ilk on dakikasında, turu kaybettiğimizi anladık.

Geri kalan seksen dakikayı formalite olarak oynadık.

Aslında, **tarihinde ilk kez çeyrek finalleri zorlayan Beşiktaş'ı, yenilgiye rağmen kutluyoruz.**

Süper ligde başarılar diliyoruz.

GÜNÜN FIKRASI

Vaiz öbür dünyada günahlara verilecek cezalardan bahsediyordu.

Dinleyenler içindeki Bektaşi sordu :

"- Vaiz efendi içki içenlere ne ceza verilecek"

"- Şişeler boşunlarına asılacak ve orada öyle gezinecekler"

Bektaşi yine sordu :

"- Hocam, şişeler dolu mu olacak boş mu?

Hoca cezanın ağır olacağını vurgulamak amacıyla "Dolu olacak" diye cevap verdi.

Bektaşi sevinçle el çırptı :

"- Hoca efendi, desene orada da işimiz iş."

ANAÇEV 200 kişiyi tiyatroya götürüyor

Yoksul öğrencilere burs vermek amacıyla etkinliklerini sürdüren Anadolu Çağdaş Eğitim Vakfı, Aziz Nesin'in oyununu izleyecekler.

Anadolu Çağdaş Eğitim Vakfı Gemlik Şubesi, yoksul çocuklara burs sağlamak amacıyla bir dizi etkinlik planladı.

İlk etkinlik dün gece Bursa Yıldırım Belediyesi Kaplıkaya Adiye Naşit Tiyatrosunda oynanan Aziz Nesin'in oyununa 4 araba ile 200 kişi götürerek, hem gelir sağlayacaklar hem de tiyatro sevgisini aşılıyacaklar.

ANAÇEV Gemlik Şube Başkanı Muhsin Güngör Okgil, etkinliklerinin önümüzdeki ay bayanların açacağı bir kermes ile devam edeceğini, daha sonra ise kağıt toplama kampanyası başlatacaklarını söyledi.

Başkan Okgil, Kaymakamlıktan gerekli izinlerin alındığını, Milli Eğitim Müdürlüğü'nün de kampanyayı desteklediğini sözlerine ekledi.

Çaydan asla vazgeçemeyiz

Sıcak içeçek denince ilk aklımıza çay geliyor. Aslında gelmiyor, çünkü hiç unutmuyoruz.

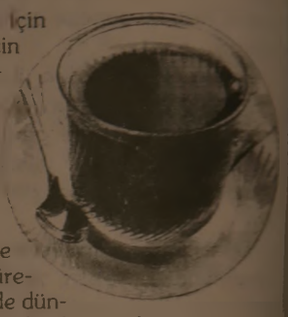

Çay- kimi için kahvaltı kimi için öğle paydoslarının vazgeçilmez içeceğidir.

Anadolu insanı çayı çok sever. Bu sevgi, tiryakiliğe dönüşünce, üretim ve tüketimde dünya standartlarını da alt üst ediyoruz.

Çay üretiminde dünya liderliğini elinde tutan Türkiye, doğal olarak tüketimde de birinciliği kimseye kaptırmıyor.

Dünya'nın en büyük çay üreticisi ülkeler arasında gelen Seylan ve Sri Lanka, çay üretiminde 20. sırada gelirken, Türkiye bunun üçe katlıyor.

Tüketimde ise, bu ülkelerde yüzde 8'lik bir artış dikkat çekerken, Türkiye de bu rakam yüzde 20'lere çıkıyor.

Türkiye, tüketim değerleri bakımından dünya ortalamasının çok üstünde bir trende ulaşmış durumda.

Sıcak içecek denince ilk aklımıza gelen çay tüketimi konusunda kimse bize yetişemiyor. Kısacası çay üretimi ve tüketimi konusunda zirve bize tapulanmış görünüyor.

Bayram Kuyumculuk yenilendi

Bayram Kuyumculuk yeni işyerinde hizmete basladı.

İlçemizde uzun yıllardan beri kuyumculuk ve konfeksiyon dallarında ticaret yapan Cevdet ve Nevzat Bayram kardeşler, Ahmet Dural Meydanı Pak Otel'i altında satın aldıkları mağazayı uzun süren bir düzenlemeden sonra modern bir hale getirerek, Gemliklilerin hizmetine açtı.

İşyerinin dış cephesini özel mermerler ile kaplatan ve Pazar Caddesi ile Ahmet Dural Meydanı'na bakan cephelerdende büyük iki vitrin koyan Bayram Kuyumculuk, birbirinden güzel altın ve takıları müşterilerine sunuyor.

Yazarımız Araştırmacı - Yazar Yılmaz Akkılıç'ın yazdığı

4 Ciltlik

BURSA ANSİKLOPEDİSİ

Gazetemizde satılmaktadır.

Körfez
GÜNLÜK SİYASİ GAZETE

İstiklal Cad. Bora Sok. Akbank Aralığı
No : 3/B GEMLİK
Tel : (0.224) 513 17 97

STÜDYO Prestij
★★★★★

Fotoğraf Dünyasında çok şey değişti

Düğün & Nişan & Kına
Sünnet Fotoğraf Çekimleri ve albümleri yapılır.
Vesikalık ve her türlü resimleriniz için bize uğrayın.

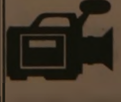

FARKI YAŞAYIN

Özel günlerinizde video çekimleri ve CD'ye kayıtları yapılır.

Mehmet Mülazımoğlu

İstiklal Cd. Bora Sokak Akbank Aralığı No : 3 - A GEMLİK
Tel & Fax : (0.224) 513 94 94 Tel : (0.224) 514 94 94

PVC KAPLAMA VE PLASTİK KART SİSTEMLERİ

- Plastik Kimlik Kartı
- Personel Kartı
- Öğrenci Kartı
- Tanıtım Kartı
- Fatura Kartı

Körfez OFSET

MATBAACILIK - YAYINCILIK - REKLAMCILIK

İstiklal Cd. Bora Sk. Akbank Aralığı
No : 3 / B GEMLİK
Tel: (0.224) 513 17 97 Fax: 513 35 95

SATILIK DAİRE

İstiklal Caddesi Kordon Apartmanında 80 m2 daire satılıktır.
Tel : 513 40 81- 513 53 09
(0.532) 337 97 10

DOĞUŞ FEN DERSHANELERİ

"Her zaman bir adım önde"

YAŞAMIN İÇİNDEN

Sıtkı Hayıroğlu
Emekli Öğretmen

Başkan Olmak Kolay mı?

Bu insanoğlu da çok garip. Sivri sivri makamlara yetmiyor, imkanlarına bakmadan uçup konmak istiyor, başkan. Sonra?

Bu sivri makamların başında da, belediye başkanlığı gelir ya...

Adamın parası var, partisi de var. Parayla, parti de olunca akan sular durur. Ne isterse o olur.

Aslında zaten aranan soran, olmuyor ki. Sorulsa ne olur ki?

Belediye Başkanlıkları parayla, malla, mülkle, aşurmayla, gaşurmayla yapılan işlere hiç benzemez.

Seçilen olursa da seçildiğinde bin pişman olur. İnsanın tutumuna ilgisine bilgisine göre yapılan işler yön alır.

Mesela ben başkan olsam, ilk işim sportif faaliyetle el atmak olurdu. Şehrin en tüksüz, en gorkemsiz an işlek yerine hemen halı sahaları yerleştirirdim. İmkanlarımı zorlayarak kapalı spor salonu mutlaka açtırırdım. Yarı bucuk bırakmazdım öyle. Yapılana kadar didinirdik.

Öyle ya çocuklarımız var. Gençlik var. O yaşta enerji dolu. Nerede harcayacaklar? Bazı anne, babalar haydi diyelim oyun ihtiyaçlarını kahvelerde harcıyorlar diyelim.

Ya gençlik? ... Onlar da giderse sorumlu kim?

Spor sahaları olduğunda, oralara giden gençleri, öğretmende, vehde suçluyabilir.

Bak başkanımız ne güzel spor sahaları açtı, gitme oralara der.

Yere Çevreye göre başkanlık değişir.

Gemlik te veya Küçük Kumla da olsaydım işe sahilden başlardım. İki beldede de sahilin adı var, tadı yok.

Bir kere yüz metre derinliğine sahil kamuya ait. Oralarda çay bahçesi, gazio, alış veriş, ticaret işleri olmaz. Ne olur? Kum olur, kumsal olur, plaj olur. Kış boyu yorulan bunalan vatandaş bir olmazsa iki-üç ay yorğunluğunu gidererek dinlenebilsin.

Küçük Kumla, Marmaris, Bodrum, Çeşme'yi aratmayın daha da hareketli turistik bir belde. Bilenler bilir ya...

Ama denize girmeye kumsal, plaj gibi bir şey hiç yok. Çay bahçeleri baştan başa o güzelim sahili yok etmiş.

İşte ben başkan olsam, ilk işim onları yıkmak olurdu derim.

Adamının adamıyla, madamının adamıyla bu işler yürümez.

Sahilde yerli yabancı turistler için. Kumla'nın şanına yakışır ben, bir tuvalet göremedim.

Belediyeler paralı işler değil, vatandaşın ihtiyacı olan zaruri işleri ele alır. Ve de almalıdır. Alanlar yapanlarda var. Ama az.

Küçük Kumla çok büyümüş. Muhtarlıklar gireni çıkanı titizlikle kontrol altına almalı. Gemlik te öyle, tetbir baştan alınca sorunlar azalır.

Hani ne derler : "Zararın neresinden dönülürse kardır"

Sayın başkanlarımıza bir vatandaş olarak biz bunları hatırlatıyoruz. Basın olarak da önemine değiniyoruz. Anlayan anlar ya. Sivrisinek misali ele alırlar. Gemlik'teki tuvalet, taktire şayan. İz bırakan bir eser.

İşte o zaman gençlik sağlam vücutta sağlam kafaya kavuşur ki aranan da bu. Bu imkanlarda başkanların elinde. Ve de dilinde...

Biz, vatandaş olarak, belediyede de teşkilat olarak bu işlerin hazzıyla göğsümüzü kabartırız. Tabii işler ele alındığında.

Haydi başkanlar görelim sizi.

Mahcup edin bizi. Anne baba öğretmen basın olarak bizi ve hepimizi ...

Seviyoruz gene de sizi,
Bırakın görelim silinmez izi.
Yok öyle Başkan olmak kolay mı?

NÖBETÇİ ECZANE

22 Mart 2003 Cumartesi
ŞİFA ECZANESİ

İşyerinde ilkyardım!

İlkyardımın ABC'si

Hasta ve yaralıların taşınması konusunda bilmeniz gereken bazı kurallar :

İlkyardım gerektiren herhangi bir durumda ağız içerisi yoklanarak takma diş, kan, kusmuk vb. gibi solunum yolunu tıkayan şeyler varsa temizlenmelidir.

Yapay solunum

Devamı var.

Çalışma ve Sosyal Güvenlik Bakanlığı İş Sağlığı ve Güvenliği Genel Müdürlüğü tarafından bastırılan 'İşyerinde Yardım' adlı kitaptan alınmıştır.

Yasemin Mobilya

DEĞİRMENCİOĞLU Mobilya ve Koltuk Çeşitleri

- ❒ Yatak Odası Takımları
- ❒ Oturma Odası Takımları
- ❒ Misafir Odası Takımları
- ❒ Yemek Odası Takımları
- ❒ Kanepeler
- ❒ Abajur Çeşitleri
- ❒ Zigon Sehpalar

Yeni işyerimizde zengin mobilya çeşitleri ile hizmetinizdeyiz....

Gazhane Caddesi No : 21 (Eski Uzunlar Tic. Aygaz Bayii)
Tel : (0.224) 512 20 20 GEMLİK

GEMLİK REHBERİ

❒ GEREKLİ TELEFONLAR

İtfaiye	110
Polis İmdat	155
Jandarma İmdat	156
Jandarma K.	513 10 55
Polis Karakolu	513 18 79
Gar. Kom.	513 12 06

❒ KAYMAKAMLIK

Kaymakamlık	513 10 51
Kaymakamlık Ev.	513 10 52
C. Savcılığı	513 10 53
C. Savcı Yard.	513 29 54
Emniyet Müdürlüğü	513 10 28

❒ ULAŞIM

Uludağ Turizm	513 12 12
Aydın Turizm	513 20 77

❒ HASTANELER

Devlet Hastanesi	513 92 00
SSK Hastanesi	513 23 29
Mer. Sağ. Ocağı	513 10 68

❒ TAKSİLER

Körfez Taksi	513 18 21
Çınar Taksi	513 24 67
Güven Taksi	513 32 40
Gemlik Taksi	513 23 24
Manastır Taksi	514 35 50

❒ RESMİ DAİRELER

TEK Arıza	513 20 66
TEK İşletme	513 15 73
Turizm Der.	513 14 93
Spor Sah.	514 00 95
Orm. Böl. Şf.	513 12 66
Milli Eğt. Md.	513 11 74
Halk Eğt. Mrk.	513 14 46
Halk Kütüp.	513 13 53
Aş. Sb.	513 10 57
Hanedanları	513 11 08
Liman Bşk.	513 11 33
Mal. Md.	513 10 95
Nüfus Md.	513 37 42
Özel İd. Md.	513 15 07
Tapu Sic. Md.	513 14 14
Müftülük	513 13 64
Gümrük Md.	513 14 11
Tekel Md.	513 10 42
Ver. Da. Md.	513 23 60
İlçe Tar. Md.	513 11 95
İlçe Sağ. Md.	513 11 75

❒ BELEDİYE

Santral	513 45 21 83
Başkanlık	513 45 80
Çağrı	513 45 81
Destek Hiz.	513 45 82
İş Takip	513 45 83
Muhasebe	513 45 84
Müdürlüğü M.	513 45 85
Yazı İş. Md.	513 45 86
Su Arıza	Telsiz 185

❒ [illegible]

Ambulans	0 532 [illegible]
Kurtarıcı	0 533 [illegible]

❒ [illegible]

Ambulans	0 532 5 [illegible]

❒ UÇAK

Türk Hava Yolları	[illegible]
Şafak Havacılık	[illegible]
Havaalanı	[illegible]

❒ DENİZ OTOBÜSÜ

Bursa	[illegible]
Mudanya	[illegible]
Yenikapı	[illegible]
Yalova	[illegible]

❒ VAPUR

Yalova	[illegible]

❒ FERİBOT

Topçular	[illegible]
Eskihisar	[illegible]

❒ OTOBÜS

Terminal/Otogar	[illegible]

❒ TÜP DAĞITICILARI

Aygaz	[illegible]
Opet	[illegible]
Tüpgaz	[illegible]
Otogaz	[illegible]
Ergaz	[illegible]
Similgaz	[illegible]
Hanedanlı	[illegible]
Lalegaz	[illegible]
Yeni Tüpgaz	[illegible]
Kent	[illegible]
BP Gaz	[illegible]

Sizden Aracınıza, Pirelli'den Size Hediye!

Şimdi Pirelli lastikleri hediyeli!

21 Şubat - 31 Mart 2003 tarihleri arasında 4 adet Pirelli oto lastiği alan herkese 1 adet Pirelli Mont hediye.

HEDİYE

Siz de en yakın Pirelli Yetkili Satıcısı'na uğrayın, kontrolünüz altındaki gücün keyfini yaşayın

PIRELLI

KONTROLSÜZ GÜÇ GÜÇ DEĞİLDİR

ÖZKAYA OTOMOTİV
Turizm Ltd. Şti.
Hisar Mah. Körfez Baytaş Sitesi A Blok No: 2
Tel : (0.224) 513 73 93 Fax : 514 40 44
GEMLİK

KONGRE İLANI

ARTVİNLİLER DAYANIŞMA YARDIMLAŞMA ve KÜLTÜR DERNEĞİ BAŞKANLIĞINDAN

Derneğimizin olağanüstü genel kurul toplantısı 6 Nisan 2003 tarihinde dernek lokalinde saat 13.00'de yapılacaktır.

Çoğunluk sağlanmadığı taktirde ikinci toplantıda çoğunluk aranmaksızın 13 Nisan 2003 günü aynı yer ve saatte tekrarlanacaktır.

Üyelerimize duyurulur.

YÖNETİM KURULU

GÜNDEM :

1- Açılış, yoklama ve saygı duruşu
2- Divan oluşumu
3- Tüzüğün değişecek olan maddelerine görüşülmesi ve karara bağlanması
4- Dilek ve temenniler
5- Kapanış.

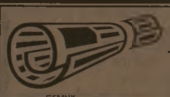

Okuyun, okutun, abone olun.

GEMLİK Körfez GÜNLÜK SİYASİ GAZETE

Renkli Etiket & Broşür & El İlanı & Kitap
Dergi & Afiş & Yıllık Basımı
Fatura İrsaliye & Bilet & Gider Makbuzu
Davetiye & Kartvizit & Kaşe
Mühür & Cilt yapımı & Plastik Kimlik Kartı

1 GÜNDE KALİTELİ ve UCUZ DAVETİYE BASILIR

Her türlü matbaa işlerinizde hizmetinizdeyiz

"Matbaacılık Bizim İşimiz"

Körfez OFSET
MATBAACILIK - REKLAMCILIK - YAYINCILIK

İstiklal Caddesi Bora Sokak (Akbank Aralığı)
No : 3 / B Gemlik
Tel : (0.224) 513 17 97 Fax : 513 35 95

SATILIK DAİRE

KUMLA'DA HAVUZLU
KİRALIK ve SATILIK DAİRE
Müracaat
Tel : (0.224) 513 17 97

KAŞE ve MÜHÜRDE BEKLEME YOK!..

Matbaamızda Bilgisayar Sistemiyle Kaşe ve Mühürlerini 30 dakikada yapar

BİR TELEFON YETERLİ

KÖRFEZ OFSET
MATBAACILIK-YAYINCILIK-REKLAMCILIK
İstiklal Cd. Bora Sk. (Akbank Aralığı) No: 3
Tel: (0.224) 513 17 97 GEMLİK

OTO GAMZE
Elektrik Aksamı Filtre
Dorse Aksamı Civata

TOFAŞ
RENO
VOLVO
SCANIA
ANADOL

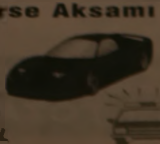

BMC
FATİH
DODGE
KARSAN
FORD

Tahir DOLAŞKAN
Gemlik Girişi Baytaş Apt. Altı No: 42 GEMLİK
Tel : (0.224) 514 59 37 Cep Tel : (0.546) 555 [illegible]

Buluşma

Gürhan ÇETİNKAYA

..... sonuna kadar hep bir umudumuz olsun

Savaş başladı. Hava kasvetli. Dışarıda yağmur yağıyor.

Yağmur Irak'ta da yağıyor mu?

Füzelerin ateşiyle ısınan Irak halkını üşütüyor mu? Yerini yurdunu terkedip canını, çoluğunu, çocuğunu savaştan, ölümden kurtarmak için yollara düşen insanları da ıslatıyor mu?

İçim sıkılıyor.

Savaş ne zaman biter?

Türkiye nasıl etkilenir? İnsanlık yara alır mı? Barış gerçekleşir mi?

Bu sorulara yanıt ararken, fakstan bir mesaj.

Dostum Bülent Sulayan'dan. Bir yaşama bakış felsefesi..

Umutlandım. Sizlerle de paylaşmak istedim.

Küçük istavrit; yiyecek bir şey sanıp hızla atıldı çapariye... önce müthiş bir acı duydu dudağında, gümbür gümbür oldu yüreği. Sonra hızla çekildi yukarıya.

Aslında hep merak etmişti denizlerin üstünü. Neye benzerdi acaba gökyüzü? Bir yanda büyük bir merak. Bir yanda ölüm korkusu. **"Dudağı yarıklar"** denir ya şanslıdır onlar. Hani görüp de gökyüzünü, insanı...

Oltadan son anda kurtulanlar.

Ne fayda balıkçının parmakları hoyratça kavradı onu. Küçük istavrit anladı yolun sonunu. Koca denizlere sığmazdı yüreği. Oysa şimdi yüzerken küçük yeşil leğende. Cansız uzanıvermiş dostlarına değiyordu minik yüzgeci.

İnsanlar gelip geçtiler önünden.

Bir kedi yalanarak baktı gözünün içine. Yavaşça kararda dünya, başı da dönüyordu.

Son bir kez düşündü derin maviyi, beyaz mercanı, bir de yeşil yosunu.

İşte tam o anda eğilip aldım onu, yürüdüm deniz kenarına.

Bir öpücük kondurdum başına. İki damla gözyaşından ibaret sade bir törenle saldım denizin mavi sularına.

Bir an öyle bakakaldı. Sonra sevinçle dibe daldı.

Gitti, tüm kederini söküp atarak.

Teşekkürü de ihmal etmemişti, bir kaç değerli pulunu avuçlarımda bırakarak.

Balıkçı ve kedi şaşkın baktılar yüzüme. Sorar gibiydiler : Neden yaptın bunu? Demedim ama içindem geçirdim :

"Bir gün bulursam kendini, yeşil bir leğende istavrit kadar çaresiz. Son ana kadar hep bir umudum olsun diye"

Umutlarımızı sonuna kadar korunamamız için iyi bir örnek.

Yaşam her şeye karşın keyifli.

Yarınlar umut yüklü.

Kötü olmasa iyinin ne anlamı vardı.

Teşekkürler **Bülent Sulayan.**

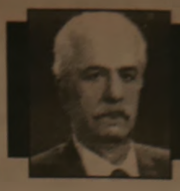

HAFTADAN HAFTAYA

Yılmaz AKKILIÇ

yilmazakkilic@ten

Stratejik ortaklık!

Bush dediğini yaptı ve Saddam'a tanıdığı 48 saatlik sürenin bitiminde Irak'ı bombalamaya başladı. Önümüzdeki günlerde neler olacağını göreceğiz. Ama öyle anlaşılıyor ki, olaylar Irak'ın lehine gelişmeyecek.

Peki süreç Türkiye'nin lehine gelişebilir mi?

Bizim iktidarı ve muhalefetiyle **"yetersiz"** ve **"yeteneksiz"** ama olabildiğince **"muhteris"** politikacılarımız sayesinde, Türkiye, hemen burnunun dibinde ortaya çıkması kaçınılmaz gelişmelere **"seyirci"** kalacağı ya da istemediği biçimde **"ortak"** edileceğe benziyor. Üstelik bu gelişmeler, ülke bütünlüğü açısından yaşamsal önem taşıyacak birtakım değişikliklere yol açabilecek.

Haberlerden öğreniyoruz ki, ABD Başkanı harekat öncesinde Güney Kore Cumhurbaşkanı'nı arayarak bilgilendirmiş. Dışişleri Bakanı **Powell** da, İsrail Başbakanı ile görüşmüş.

Peki ABD'nin **"stratejik ortağı"** Türkiye haberdar edildi mi?

Başbakan **Erdoğan**'ın açıklamasına göre hayır!

Neden Bush veya Powell, **Sezer** veya **Erdoğan**'ı ya da **Gül**'ü arayıp savaşın başlatılacağını, hatta başladığını bildirmek gereğini duymadılar? Neden bizim hükümet erkanı, sabah 08.00 sularında olayları -benim gibi- evlerinden, televizyon kanalları arasında zıplayarak izlediler.

Kuşkusuz katılıyorum, ABD ve müttefiklerinin Irak'a yönelik saldırısı, bir insanlık suçudur. Irak'ı Saddam'ın baskıcı yönetiminden ve dünyayı kitle imha silahlarının tehdidinden kurtarmayı amaçladığını iddialarına karşın, aslında **"emperyalist"** emeller taşımaktadır.

Bu doğru.

Ne var ki Türkiye, hiçbir yetki ve sorumluluk taşımayan birtakım kişisel ilişkiler ve verildiği öne sürülen sözlerle kendini bağlamış; ama ardından ilginç bir **"dinci-sosyal demokrat"** bağlaşması ie ABD yanında yer almayı reddetmiştir.

Türkiye ciddi bir açmazın içinde. ABD yetkilileri, hava sahasının açılması karşılığında herhangi bir desteğin söz konusu olmadığının altını çizerek vurguluyor. Ama Ali Babacan ve gibileri, hala birtakım getirileri sağlayacağımızın hesabını yapmayı sürdürüyorlar.

Öte yandan Kürt liderler ve Beyaz Saray sözcüsü, Türkiye'nin Kuzey Irak'a girmesi halinde doğabilecek olumsuzlukların birbirinden yinelemekte.

* * *

İlginç raslantı; tam da ABD hava saldırılarının başladığı gün, yerel medyamızda Ufuk Üniversitesi'nden 128 öğretim üyesi, TBMM'yi tezkereyi ikinci kez redde çağıran bildirisi yayımladı. Doğrusu görünen o ki, kılavuza gerek bırakmadığı bir aşamada bu bildiriyi **"tebessüm"**le karşılamaktan kendimi alamadım. Bir kez daha yineleyelim: Türkiye bu savaşı önlemeye **"muktedir"** değil; onun için **"romantizm"**le **"gerçekler"** arasındaki farkı iyi saptamak, sonuç vermeyecek amaçsız çıkışlar yerine geleceğe dönük çözüm önerileri üretmek gerek.

Örneğin Türkiye'de, 1940'ların sonlarından bu yana öngörüsüz siyasetçilerimizin ayrımazlıkları ve dayatan koşullar dolayısıyla **"stratejik ortak"** (!) kabul edilen ABD'nin reddedilen tezkerenin acısını çıkarmak için yakın gelecekte neler yapabileceği ve bunlara karşı alınması gereken önlemler tartışılmalıdır. Ya da bu durumun, önümüzdeki süreçte Güneydoğu'da önemli ölçüde hareketlenmesi olanı olan **"ayrılıkçı terör"** olayını, **Kıbrıs**'ı, **AB** ile ilişkilerimizi nasıl etkileyeceği...

Evet, Türkiye'yi olduğu kadar ABD'yi de tatmin etmekten uzak **"sınırlı tezkere"** dünkü kapalı oturumda TBMM'den geçti. Ama merak ediyorum, şimdi ne olacak?

Güneydoğusu'nda ayrılıkçı terör, güneyinde de Kıbrıs, batısında Ege sorunlarıyla kuşatılmış, ekonomik **"alarm"** veren Türkiye'nin, bu tezkereyi reddetmesinden dolayı gelebilecek baskılar karşısında bulunduğunuz **"stratejik ortak"** (!) ilişkisinde **"yandaş"** bulabilecek mi?

GEMLİK Körfez
GÜNLÜK SİYASİ GAZETE

Yıl : 30 SAYI : 1496
Fiyatı : 200.000 TL. (KDV Dahil)
Sahibi : Kadri GÜLER
Yazı İşleri Müdürü : Serap GÜLER
İstiklal Cad. Bora Sok. (Akbank Aralığı) No : 3/B
Tel : 513 17 97 Fax : 513 35 95 GEMLİK
Basıldığı yer : KÖRFEZ OFSET
Matbaacılık -Yayıncılık - Reklamcılık Tesisi
İstiklal Cad. Bora Sok. Demir Apt No : 3/B GEMLİK
(Dini Bayram Günleri ve Pazar Günleri yayınlanmaz)

GEMLİK Körfez TARAFSIZ SİYASİ GAZETE 'sine

VERECEĞİNİZ İLAN ve REKLAMLAR KAZANDIRIR

1 AYLIK PAKET REKLAM

100 milyon + KDV + Sürpriz

BİR TELEFON YETERLİ

Tel : (0.224) 513 17 97

GEMLİK GEMLİK'İN İLK GÜNLÜK GAZETESİ

Körfez

TARAFSIZ SİYASİ GAZETE

24 Mart 2003 Pazartesi FİYATI : 200.000. TL.

Renkli Etiket & Broşür & El İlanı & Kitap & Dergi
Afiş & Yıllık Basımı & Fatura İrsaliye & Bilet
Gider Makbuzu & Davetiye & Kartvizit & Kase
Mühür & Cilt yapımı & Plastik Kimlik Kartı
1 GÜNDE DAVETİYE BASILIR
Her türlü matbaa işlerinizde
hizmetinizdeyiz
Körfez OFSET
MATBAACILIK - REKLAMCILIK - YAYINCILIK
İstiklal Caddesi Bora Sokak (Akbank Arkası)
No : 3 / B Gemlik
Tel : (0.224) 513 17 97 Fax : (0.224) 513 35 95

Katlı Otopark'ın yapımı başladı

3 bin metrekarelik alanda yapımına başlanan Katlı Otopark ve işyerleri konusunda bilgi veren Belediye Başkanı Mehmet Turgut, inşaatın belediyenin kendi olanaklarıyla yapıldığını söyledi.

Alper AŞÇI (Gemlik KÖRFEZ - Haber)

Gemlik'in ilk katlı otoparkının yapımı hız aldı.

Yap, İşlet, devret modeli ile işletici bulamayan Gemlik Belediyesi, eski Zeytin Hali'nde yapılması düşünülen ve planlanan katlı otoparkı, kendi olanaklarıyla yapmak için geçtiğimiz ay içinde ihale aç-

İhaleyi kazanan Atina Com. ortaklığı, geçtiğimiz günlerde arsa üzerindeki yapıların kaldırılmasından sonra, zemine temel atma için gerekli çalışmaları başlattı.

Belediye Başkanı Mehmet Turgut, gazetecilerle birlikte yapımına başlanan katlı otopark ve işyerlerinin bulunacağı inşaatın çalışmalarını yerinde incele-

300 ARAÇ ALABİLECEK

Başkan Turgut, 3 bin metrekarelik bir alanda, üç katlı, zemin katında belediyeye ait 56 işyeri, ikisi kapalı, biri açık 300 arac kapasiteli otoparkı bulunacak olan katlı otoparkta, öncelikle zemin iyileştirilmesi yapılacağını söyledi.

Zeminin, deprem riskine karşı kayalarla doldurularak sağlamlaştırılacağını bildiren Belediye Başkanı Mehmet Turgut, **"Bu inşaat, depremsellik açısından ilçemizdeki yapılacak diğer inşaatlara örnek olmasını istiyorum"** dedi.

İhtihar şov

Batum İş Merkezi'nin terasına çıkan Erhan Güllüoğlu, adlı Karabüklü genç adam, işsiz ve aç olduğunu öne sürerek intihara yeltendi. Polis girişimi önledi.

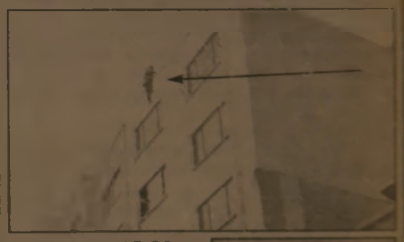

Dün saat 15.30 sıralarında İstiklal Caddesi Sancar İş Merkezi'nin teras katına çıkan Karabüklü bir şahıs, işten atıldığını ve çocuklarının aç olduğu iddiasıyla intihar girişiminde bulundu.

Yüzlerce meraklının izlediği şovu polis önledi. *Dev. Savfa 6'da*

Güne Bakış

Kadri Güler

gemlik_korfez@yahoo.com

Bombalar yağarken

Amerika ve İngiliz kuvvetlerinin Irak'a havadan dünyanın en güçlü bombalarını yağdırmaya başlayalı bugün 5. gününe girdi.

Müttefik kuvvetlerinin Bağdat önlerine doğru ilerleyişi sürüyor. Ancak, bir taraftan da kayıplar verilmeye başladı.

Medyamız savaşı dakika dakika dünya ile birlikte veriyor.

İlk günlerde görülen merak giderek kayboldu.

Herkes kendi aleminde, sanki yanıbaşımızda çağımızın en büyük savaşı yaşanmıyormuş ve bize bunun hiçbir etkisi olmayacakmış gibi vurdumduymazız...

Oysa, savaşın en büyük tarafı olan Amerika Birleşik Devletleri'nde ve İngiltere'de insanlar savaşa karşı alanları dolduruyor.

Savaşa dünyanın dört bir yanından tepkiler yağıyor.

Oysa bizde tepkiler sınırlı...

İşçi Partisi, Saadet Partisi, Özgürlük ve Demokrasi Partisi,Türkiye Kominist Partisi, sendikalar, odalar ve gençlik alanlarda...

CHP nerede?

Birinci Körfez Savaşı'nda bir koyup üç alacaktık, alamadık. Şimdi ise 26 milyon dolar!

Biz bu savaşın neresindeyiz?

Milyon dolarlar nerede?

Şanlı "Belediye'yi mutlaka alacağız"

Genç Parti Gemlik İlçe Yönetimince düzenlenen kahvaltılı basın toplantısına İl Yöneticileri de katıldı. Toplantıda parti içi çalkantıların sona erdiği açıklandı.

Genç Parti Gemlik İlçe Yönetim Kurulu, İl Yöneticileri ve yerel basın temsilcileri ile kahvaltılı basın toplantısı yaptı.

Cumartesi günü Bankacılar Lokali'nde basını kahvaltılı basın toplantısına davet eden İlçe Başkanı Nizamettin Şanlı, hedeflerinin, yerel seçimlerde GP'nin bayrağını belediye binasına dikmek olduğunu söyledi.

Devamı sayf 6'da

AKP'nin yeni başkanı basınla tanıştı

Ali Okuroğlu "Bu bir nöbet değişimi"

Adalet ve Kalkınma Partisi Gemlik İlçe Başkanlığına atanan Ali Okuroğlu, yaptığı basın toplantısında kendisine görev verilmesini, **"bu bir nöbet değişimi"** olarak niteledi.

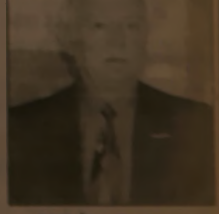

AKP İlçe Başkanı Ali Okuroğlu

AKP'nin İlçe Merkezinde basınla ilk kez biraraya gelen yeni İlçe Başkanı Ali Okuroğlu, 3 yıl süreyle görev yapacağını belirterek, **"Gemlik'te AKP'de yeni bir dönem başlatıyoruz. Görevden alınan arkadaşımın yerine, görev bana verildi. Bu bir nöbet değişimidir. Bu görevde hizmet için kardeşlerimizle diyalog içinde olacağız."** sözlerini kaydetti. Devamı sayfa 3'de

Buluşma

Gürhan ÇETİNKAYA

Sosyo-kültürel açıdan sivil oluşumlar

Sivil toplum örgütleri yani dernekler toplumun içinden çıkan bazen bir mesleğin ortak sesi olabilmek, bazen bir ülküyü gerçekleştirebilmek için çabalayan kuruluşlar.

Toplumsal denetim işlevini de üstlenen bu tür girişimler sosyal yaşamda yer alabilmek, birikimini topluma aktarabilmek için iyi bir araç.

Ülke çıkarlarını önde tutan derneklerin Toplumun aydınlanması için yaptıkları çalışmalar ise, her türlü övgüye değer.

Bireyler olarak bize düşen, bu tür oluşumların içinde yer almak. Hem düşünsel acıdan, hem de finansal açıdan. Onların daha güçlenmelerini sağlamak.

Demokrasinin yerleşmesi için tüm bireylerin taşın altına elini koyma sorumluluğu vardır. Yani demokrasi toplumun tüm bireylerinin katılımcı yaklaşımlarıyla oluşturulan bir olgudur.

Dünkü gazetemizde yer alan **"ANAÇEV 200 kişiyi tiyatroya götürüyor"** haberi benim düşüncelerimi kanıtlar nitelikte.

Hem de bir taşla iki kuş vuruyorlar.

Kısa adı **ANAÇEV** olan, Anadolu Çağdaş Eğitim Vakfı Gemlik Şubesi, söz konusu etkinlikle.

- Tiyatro sevgisini, tiyatro izleme bilincini geliştiriyor.

-Sağladıkları geliri yoksul çocuklara burs olarak aktarıyor.

ANAÇEV'in amacını çok boyutlu ve geniş kapsamlı olarak ele almak gerek. Çünki topluma katmayı düşündüğü değer iyi tasarlanmış.

Gençlerin iyi eğitimlerine olanak sağlamak.

Fırsat eşitliğinin yaratılmasına katkıda bulunmak.

Toplum-birey karşılıklı güven duygularının geliştirilmesi.

Öncelikli ve kısa vadeli hedefi, derneğe gelir sağlamak olmakla birlikte **ANAÇEV**, bu girişimiyle, uzun vadede iyi eğitilmiş, kültürel doygunluğa erişmiş ve toplumsal olanaklardan yeterince yararlanabilen, toplumuna güvenen gençlerin yetiştirilmesine destek veriyor.

İster terör ve şiddet boyutundan bakalım, ister kültürel yozlaşma boyutundan, ister sosyal dengesizlik nereden bakarsak bakalım; bu olumlu girişimin başarıya ulaşmasının, yaygınlaşmasının **Türk Gençliği**'nin biçimlenmesine, doğru yapılmasına yardımcı olacağı kuşkusuz.

Donanımlı gençlerin daha üretken, **barışçı ve paylaşımcı** olacakları çok yalın bir gerçek.

Serbest Kürsü

İbrahim YILDIRIM

TEMA Vakfı Gemlik İlçesi Gönüllü Sorumlusu

21 Mart Dünya Ormancılık Günü

21 MART Dünya Ormancılık Günü ülkemizde 1975 yılından bu yana kutlanmaktadır. Dünyanın en önemli yenilebilir doğal kaynaklarından biri olan ormanlara gerekli önemin verilmediğini gören **Avrupa Tarım Federasyonu** (CEA) 21 Mart Gününü Kuzey Yarımküresinde ilkbaharın, Güney yarımküresinde de sonbaharın başlangıç günü olarak kabul etmiş ve **Gıda Tarım Organizasyonu** (FAO) kanalı ile bunun bütün dünya ülkelerine tavsiye edilmesini sağlamıştır. O günden bu güne 21 Mart **"Dünya Ormancılık Günü"** 21 Mart'ı içerisine alan hafta da **"Orman Haftası"** olarak kutlanmaktadır. Ülkemiz bu uygulamaya 1975 yılında dahil olmuştur.

Dünya Ormancılık Günü'nün amacı ormanların korunması, geliştirilmesi ve iyi bir şekilde işletilmesinin önemi ile çok yönlü faydaların çeşitli yayın organları aracılığı ile halka duyurulması ve bu yöndeki ilgisinin artırılması şeklinde özetlenebilir.

Dünyada ve Ülkemizde Orman Varlığı

Dünya Kara Alanlarının % 30'unu kaplayan ormanlar 3.8 milyar hektardır. Tropikal ve yarı tropikal ormanlar bu alanın % 56'sını teşkil etmektedir. Dünya ormanlarının % 95'i doğal orman, % 5'i ise ağaçlandırma ile tesis edilen suni ormanlardır. Ülkemizin ormanlık alanı ise 207. milyon hektap olup yurdumuzun genel alanının % 26.8'ini oluşturmaktadır. Ormanlarımızda yetişen asli ağaç türlerimiz; kestane, kayın, meye, kızılağaç, kavak, huş, ıhlamur, dişbudak, akçaağaç, karaağaç, çınar, söğüt, ceviz ve sığla gibi yapraklı ağaçlar ile çam, göknar, ladin, sedir, ardıç, servi ve porsuk gibi iğne yapraklı ağaçlardır.

Ormanların Faydalarından Örnekler :

● Erezyonu önler, rüzgarın hızını azaltır, kar ve yağmur biçimindeki yağışı yaprakları, dalları, gövdesi ve kökleri ile tutar, sellerin ve taşkınların oluşmasını önler, ayrıca yeraltı sularının oluşmasına yardım edr.

● Yapacak ve yakacak ham madde kaynağıdır.

● İklim üzerinde olumlu etkiler yapar. Aşırı sıcakları düzenler, bir ısı tamponu gibi görev yapar. Sıcağı-soğuğu dengeler, yaz sıcaklığını azaltırken, kış sıcaklığını artırır.

● Karada yaşayan bitkiler tarafından h atmosfere 140.9 milyar ton oksijen kaza lır. Bunun yaklaşık % 66 'sı (93 milyor ağaçlardan sağlanır.

● İyi gelişmiş yüz başında ve 25 metre yunda bir kayın ağacının yapraklarının yaklaşık 1600 m^2'dir. Bu ağaç güneşli bir de bir saat içinde 1.7 kg oksijen üretir ağacın bir yıllık fotosentez faaliyeti kısa celeri fotosentez yapmadığı hesaba katı kişinin bir yıllık oksijen ihtiyacını karşılar

● Bir ormanda 1 m^2lik yaprak yüz yılda 20 bin 180 kilokalori enerji üretir

● Bir m^3 orman toprağı toplam 1 uzunluğundaki ağaç kökleriyle sarılıdır ve rağı erozyondan korur.

● Bir ladın ormanı çıplak toprağa yüzeysel akışı 15-17 kat erozyonu da 3 azaltır. Toprak için gerekli su da ğaltır.

● Endüstri kentlerinde yaşayan insan m^3 havada 500 bin tane is ve toz parçası solurlar bu rakam açık alanlarda 5000 e 1 m^3 orman havasında ise yalnızca 500 toz parçacığı vardır. Orman havası kent havasından % 50 daha temizdir.

● İnsanların rahatsız olmaya başla rültü şiddeti 80 desibeldir. Bir gürültü kay nın yanında bulunan 250 metre genişli bir orman gürültüyü % 50 azaltır.

● Orman milyonlarca canlının yaşam barınağı ve kaynağıdır. İyi gelişmiş bir toprağının bir hektarında ve 15 cm der deki üst tabakasında 10 ton bakteri, mantar, 4 ton solucan, 140 kg alg , 17 cek yaşar.

● Tüm dünyada kullandığımız bütün hammaddelerinin % 25'i tropik orman sağlanır.

50 Yıl Ömürlü Bir Ağacın Ekonomiye Katkısı

Hava kirliliğini önleme	64 750 US$
Nem kontrolü	32 530 US$
Oksijen üretimi	32 240 US$
Toprağı verimlendirmesi	32 240 US$
Doğayı koruma	32 240 US$
Protein üretimi	2 240 US$
Toplam	**196 250 US$**

GEMLİK Körfez
GÜNLÜK SİYASİ GAZETE

Yıl : 30 SAYI : 1497
Fiyatı : 200.000 TL. (KDV Dahil)
Sahibi : Kadri GÜLER
Yazı İşleri Müdürü : Serap GÜLER
İstiklal Cad. Bora Sok. (Akbank Aralığı) No : 3/B
Tel : 513 17 97 Fax : 513 35 95 GEMLİK
Basıldığı yer : KÖRFEZ OFSET
Matbaacılık -Yayıncılık - Reklamcılık Tesisi
İstiklal Cad. Bora Sok. Demir Apt No : 3/B GEMLİK
(Dini Bayram Günleri ve Pazar Günleri yayınlanmaz)

GEMLİK Körfez TARAFSIZ SİYASİ GAZETE 'sine

VERECEĞİNİZ İLAN ve REKLAMLAR KAZANDIR

1 AYLIK PAKET REKLAM
100 milyon + KDV + Sürpri
BİR TELEFON YETERLİ
Tel : (0.224) 513 17 97

Çarşı Camii Şadırvanı ilgi bekliyor

İlçemizin en büyük camisi olan Çarşı Camiinin şadırvanının durumu içler acısı.

Gazetemizi arayan bazı vatandaşlar, Merkez Çarşı Camiinin abdest alınan çeşmelerin bulunduğu yerin gereği gibi temizlenmemesinden yakınarak, ilçenin en büyük camiinin bu durumunun düzeltilmesini istediler.

Muhabirlerimiz, çeşmelerin çevresindeki fayansların üzerinin yosun tuttuğunu, abdest alanların bundan rahatsız olduğunu gözlemlediler.

Durumun düzeltilmesi, ilgililerden bekleniyor.

Merkez Çarşı Camiinin abdest alınan bölümündeki durum vatandaşların yakınmalarına neden oluyor. Yandaki fotoğrafta görüldüğü gibi, abdest alınan alanın fayansları yosun tutmuş durumda.

Kar soğukla geri geldi

Halkımızın **"Mart kapıdan baktırır, kazma kürek yaktırır"** sözü gerçek oldu.

Bu yıl, bir türlü gitmeyen soğuklar, Mart ayının son günlerinde yine bölgemizi etkisi altına aldı.

İki gündür yağan kar ile birlikte hava ısısında da büyük düşmeler meydana geldi.

Son ayların en düşük hava ısının yaşandığı cumartesi ve pazar günleri, evlerinde yakacak bulamayan vatandaşların, deniz kenarlarından tahta, ağaçlık arazilerde ise çalı çırpı toplamaya başlaması dikkat çekti.

TAŞI GEDİĞİNE

İnan Tamer

Devlet Kapısı..

Devlet kadroları AKP kodamanlarının yakınlarına peşkes çekiliyor AKP Grup Başkanvekili Sn. Salih Kapusuz'un yeğenide devlete kapılanmış. Hane nerede İMF ? Gücü garibanlara yetiyor desenize...

Ali Okuroğlu "Bu bir nöbet değişimi"

Okuroğlu, bir soru üzerine, partiye üye olmasında sakınca olmayan herkesin üye olabileceğini, 30 kişilik yeni yönetim kurulunu oluşturmak için çalışmalara başladığını söyledi.

AKP'de 1475 kayıtlı üyenin bulunduğunu, 400 üyenin onay için Ankara'ya gönderildiğini söyleyen Ali Okuroğlu, bir soru üzerine Belediye çalışmalarından memnun olduğunu da belirtti.

Basın toplantısını, Belediye Başkanı Mehmet Turgut ile birlikte düzenleyen yeni AKP İlçe Başkanı, yeni yönetim Kurulu üyelerinin Ankara'nın onaylamasından sonra açıklayacağını belirtti. Bunun on gün sürebileceğini bildirdi.

Belediye Başkanı Mehmet Turgut, yeni İlçe Başkanının kuracağı yönetimin ilçeye ve partiye hayırlı olmasını diledi.

TATLI SERT

Erol GÜRÇAY

Post Kavgası

AK Parti % 35 oy aldı.
Ve. Tek başına **iktidar oldu.**
Hayırlı olsun.
Ama. Hala bir önemli faktörün **farkında değil.**
Bu olaylar dindar kesimin oyları değil.
Bu oylar **fakir fukaranın oyları**
Bu oylar **işsiz insanların oyları.**
AK Parti yöneticileri **bunu unutmuşlar.**
Hem **genelde ve hem de yerel de post kavgasına girmişler.**
Sanki kendi içlerinde koolisyon yaşıyorlar.
Yarın Erbakan Hoca, Saadet P[illegible]si'nin başına bir geçsin.
Taraflardan bir bölümünü kendi safları[illegible]na alıverir.
Delege tesbiti sırasında kavga.
Bürokrat atamalarında kavga.
Belediye Başkan adayları tesbitinde kavga.
Kardeşim **aynı partidesiniz.**
Neyi paylaşamıyorsunuz.
Bu kavgalar, yarın daha **büyüyerek** Ankara'ya ulaşacak.
Ankara'da, kavgaya bulaşacak.
Bu kritik dönemde huzursuzluk çıkarmak çok sakıncalı.
Sizin için sakıncalı.
Halk içinde.
Ankara'dakilerin huzurunu bozmayın.
Kıytırık işlerle **kafalarını karıştırmayın.**
Sizi bu noktaya getiren kişisel kabiliyetleriniz değil.
Fakir-fukaranın tercihidir.
Halk hizmet beklerken, kendi aranızda **yaşanan post kavgası hoş değil.**
Hayra alamet de değil.
Sakın, Siirt seçimleri sizi yanıltmasın.
Bir yıl sonra, **yerel seçimler var.**
Orada aldığınız **açık farklı bir yenilgi, sizi zora sokar.**
Ve. 5 yıllık iktidar hayaliniz suya düşer.
Post kavgasını bırakın.
Aynı partinin iki milletvekili bir [illegible]yin için **birbirine giriyor.**
Ve çok **ayıp oluyor.**
Siz tek başına geldiniz.
Ama. Yavaş yavaş **kendi içinizde koolisyon olacaksınız.**

GÜNÜN SÖZÜ

Herkesin üç kişiliği vardır.
- Ortaya koyduğu kişilik
- Sahip olduğu kişilik
- Sahip olduğunu sandığı kişilik.
"Alphonse Karr"

Ortak toplantı

Gemlik, Orhangazi, Yalova Rotary Kulüpleri, Rahmi Baba Restaurant'ta düzenledikleri ortak toplantıda dostlukları pekiştirdiler. Orhangazi Rotary Kulübü'ne alınan iki yeni üye için tören düzenlendi.

Gemlik, Orhangazi ve Yalova Rotary Kulübü üyeleri, geçtiğimiz hafta cuma günü akşamı Orhangazi Rahmi Baba Restaurant'ta düzenledikleri ortak toplantıda biraraya geldiler.

2440 Bölge II Grup Guvernör Yardımcısı Dinçer Avdıcı'nın da katıldığı geceye, Merkez Valisi Nihat Özgöl ve eşi, Yalova Rotary Kulübü Başkanı Murat Varol ve eşi ile Orhangazi Rotary Kulübü Başkanı Erhan Uçar ve eşi Gökşen Uçar, Gemlik Rotary Kulübü Başkanı Kadri Güler ve eşi Serap Güler ile kulüp üyeleri katıldılar.

Orhangazi Kulübü'ne alınan iki üye için giriş töreninin de yapıldığı gecede, Doğuş Fen Dershane Orhangazi Şube Müdürü Eser Naymanlar ile Dr.Yücel Bender Orhangazi Rotary Kulübü'nün üyeleri oldular.

Yeni dostlukların geliştirildiği gecede, Udi Cengiz'in müziğiyle gecenin ilerleyen saatlerine değin eğlenildi.

Mehmet & Ayşen YAŞAR

Yeliz & Hakan Kılıçaslan

Guvernör Yardımcısı Dinçer Avdıcı, Orhangazi Rotary Kulübü Başkanı Erhan Uçar ve eşi Gemlik Rotary Kulübü Başkanı Kadri Güler ve eşi.

Orhangazi Rotary Kulübü ne alınan yeni üyeler. Orhangazi Rotary Kulübü Başkanı ve Merkez Valisi ile birlikte kulüyorlar.

Naci Özokur, Peyami Çağlar, Mehmet Yaşar, Halil Özer.

Saba, Sinan, Mahmut Solaksubaşı & Ayşen Özer.

İHLAS MAĞAZASI

Halı Yıkama Makinasında
Şok Fiyat!

❒ NAKİT ÖDEMELERİNİZDE
250.000.000.TL. ve
Mutfak Robotu Hediyeli

❒ TEFLON TENCERE SETLERİNDE
Servis seti ve Su Arıtma Cihazı Hediyemiz.
Üstelik 168.000.000.- TL.
Yetmedi 7 aya varan taksit imkanı

❒ RADYOLU IŞILDAKTA ŞOK FİYAT
PEŞİN 45.000.000 TL. DEĞİL
SADECE 35.000.000.TL.
Üstelik Piknik Radyolu

Kampanyamız stoklarımızla sınırlıdır.
Bir Telefonla Evlere Servis.

İstiklal Cad. No : 14
(Ziraat Bankası Karşısı) GEMLİK
Tel & Fax : (0.224) 512 30 30

Körfez
GÜNLÜK SİYASİ GAZETE
Okuyun, okutun, abone olun.

STÜDYO Prestij
Fotoğraf Dünyasında çok şey değişti
Düğün & Nişan & Kına
Sünnet Fotoğraf Çekimleri
ve albümleri yapılır.
Vesikalık ve her türlü
resimleriniz için bize
uğrayın.
FARKI YAŞAYIN
Özel günlerinizde video çekimleri ve
CD'ye kayıtları yapılır.
Mehmet Mülazımoğlu
İstiklal Cd. Bora Sokak Akbank Aralığı No : 3 - A GEMLİK
Tel & Fax : (0.224) 513 94 94 Tel : (0.224) 514 94 94

SATILIK DAİRE
İstiklal Caddesi Kordon
Apartmanında 80 m2 daire satılıktır.
Tel : 513 40 81 - 513 53 09
(0.532) 337 97 10

DOĞUŞ FEN DERSHANELERİ
"Her zaman bir adım önde"

YAŞAMIN İÇİNDEN

Sıtkı Hayıroğlu
Emekli Öğretmen

DİN ve AHLAK

DİN bilgisi, nefsi hakimiyet ve iffeti öğretir. Sabır, merhamet, sevgi, saygı, iyilik, kötülük, dini bilgiler kapsamına girer. Ahlak dini bilgileri kuvvetlendirir, insanın, insanca yaşama yönünü gösterir.

His ve şuuruna hakim olan insan, idealdir. İdeal toplam olmak, güçlü bir toplum olarak demektir. Bu bağlardan kopuş insanları her türlü kötülüğe, felaketlere sürükler.

İnsanoğlunun yapamayacağı hiçbir şey yoktur. Her şeyi ya bu insanoğlu bozan zevk ve aleme dalıp kendi insanlığını da unutmuş olur.

RİŞE : "İnsan herşeyi işliyor, güzelleştiriyor da, neden yalnız kendini unutuyor, ihmal ediyor" diyor çok doğru değil mi.

İşte; sigara, içki içip kumar oynayanlar Yazık değil mi. Bazan kendini unutan insanlar bu yollara düşüyorlar. Bu unutkan eh kazara genç yaşlarda başlarsa zararı kat kat katlanır gider.

Dinimiz "İnsanın en büyük savaşı, nefsi ile olan savaşıdır öğütünü veriyor.

Kişi, faziletli olmalı. Yani sözünde durmalı. Huzurlu, adetli olan kişi faziletlidir.

Sağlam kafa sağlam vücutta sağlam vücutta sağlam ahlak oluşur. Bilinen görünen bir gerçek.

PLANTUS : "İnsan saadetin kıymetini onu kaybettikten sonra anlıyor" diyor. Saadet kaybolduktan sonra anlasanda çıkar ki?

İlim adamlarımızın söylediklerini önemli olan gençliği bilmek. Bu yazı aile, içinde de mutlaka okunmalı.

Bakın **GOETHE** ne demiş "İnsan olan gençliğinden ..... hatalar, kötü şeyler götürmemelidir. Zira ihtiyarlığı kendine göre zorlukları vardır" Öyle ya yaş ilerlemiş oluyor! Haliyle gençlere hitap etmiş duyurmuş oluyor. Siz de duyurun.

Ülke sorunları yarın bu gençlere devredilmiş olacak. O günlerin temeli işte bu günlerde atılmalı.

Okullarımızdan **DİN ve AHLAK** dersleri öğrenciler çok iyi anlamlı öğretilmeli. Gençliğin gidişatı biraz da bu derse bağlı diyebiliriz. Din ve ahlaktan yoksun olan biri sevgi, saygı samimiyet, insanlıktan da yoksun demektir. Temelde tam verildiğinde öğretmeninde öğrencinin velinin de gidişi, kolaylaşır. Dünyanın düzeni de bozulmadan düzelir.

ATAMIZIN istediği gençlik böyle yetiştirildiğinde eğitimde istenilen verim alınmış olur.

Din ve ahlakı zayıf olan toplumlar, her an yıkılmaya yok olmaya mahkumdur.

Din ve ahlak her yerde, her zaman aranılan manevi değerlerin başında gelir.

Bu değerlerin uygulanmasında ailelerde (veliler) okullarda aile birlikleri, koruma dernekleriyle uyumlu iş birliği yaparak çalışmaları gerekir.

Bu değerler doğrultusunda gençlerimizin eğitilip yetiştirilmesi dileğiyle..

NÖBETÇİ ECZANE

24 Mart 2003 Pazartesi
BAYER ECZANESİ

İşyerinde ilkyardım!

İlkyardımın ABC'si

Hasta ve yaralıların taşınması konusunda bilmeniz gereken bazı kurallar :

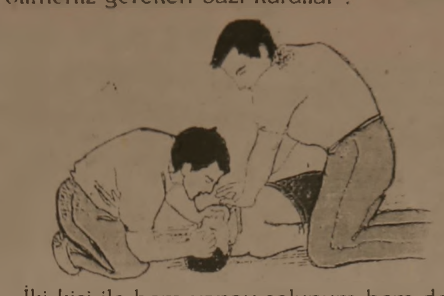

İki kişi ile hem yapay solunum hem de kapalı kalp masajı yapılması

Kapalı kalp masajı için elin göğüs üzerine yerleştirilmesi. Parmak uçları ya da el ayası bütünüyle göğüse değmemelidir. Sadece elin topuğu yerleştirilmelidir. Parmakların kenetlenmesi bu uygulamayı kolaylaştırabilir. ***Devamı var.***

Çalışma ve Sosyal Güvenlik Bakanlığı İş Sağlığı ve Güvenliği Genel Müdürlüğü tarafından bastırılan "İşyerinde Yardım" adlı kitaptan alınmıştır.

Yasemin Mobilya

DEĞİRMENCİOĞLU Mobilya ve Koltuk Çeşitleri

- Yatak Odası Takımları
- Oturma Odası Takımları
- Misafir Odası Takımları
- Yemek Odası Takımları
- Kanepeler
- Abajur Çeşitleri
- Zigon Sehpalar

Yeni işyerimizde zengin mobilya çeşitleri ile hizmetinizdeyiz....

Gazhane Caddesi No : 21 (Eski Uzunlar Tic. Aygaz Bayii)
Tel : (0.224) 512 20 20 GEMLİK

GEMLİK REHBERİ

GEREKLİ TELEFONLAR

İtfaiye	110
Polis İmdat	155
Jandarma İmdat	156
Jandarma K.	513 10 55
Polis Karakolu	513 18 79
Gar. Kom.	513 12 06

KAYMAKAMLIK

Kaymakamlık	513 10 51
Kaymakamlık Ev	513 10 52
C. Savcılığı	513 10 53
C. Savcı Yard.	513 29 54
Emniyet Müdürlüğü	513 10 28

ULAŞIM

Uludağ Turizm	513 12 12
Aydın Turizm	513 20 77

HASTANELER

Devlet Hastanesi	[illegible]
SSK Hastanesi	513 23 29
Mer. Sağ. Ocağı	[illegible]

TAKSİLER

[illegible]	513 18 23
[illegible]	513 24 67
[illegible]	513 32 40
[illegible]	513 23 24
[illegible]	514 35 50

RESMİ DAİRELER

TEK Arıza	[illegible]
TEK İşletme	[illegible]
Turizm Der.	[illegible]
Halk Kütüp.	[illegible]

BELEDİYE

UÇAK

DENİZ OTOBÜSÜ

VAPUR

FERİBOT

OTOBÜS

TÜP DAĞITICILARI

İntihar şov

Gemlik, dün yeni bir intihar şova sahne oldu.

Zonguldak'ın Karabük İlçesinin Cumayanı Köyünde oturan işsiz bir şahıs, İstiklal Cadde Sancar İş Merkezi'nin teras katından kendini aşağıya atma girişimi, polisin engeline takıldı.

Olay, saat 15.30 sıralarında gerçekleşti.

Sancar İş Merkezi terasına çıkan ve terasın korkuluk duvarlarından aşağıya ayaklarını sarkıtan 30 yaşlarında Erhan Güllüoğlu adlı şahsın intihar edeceğini gören vatandaşlar durumu polise bildirdi.

Olay yerine, polisin gelmesiyle yaklaşık 30 dakika çevreye bağıran şahıs, çocuklarının aç ve kendisinin işsiz olduğunu ölmek istediğini bağırdı.

Gemlik Emniyet Müdürlüğü Asayiş Şubesi Müdürü ve polislerinin ikna edici konuşmalarından sonra girişimden vazgeçen Erhan Güllüoğ'lunun aşağıda bıraktığı konuşamayan 5 yaşında bir kızı olduğu ortaya çıktı.

Bu arada, Gemlik İtfaiye Müdürlüğü'nden bir itfaiye olay yerine gelerek, önlem almak için branda açmak istedi ancak, buna gerek kalmadı.

İntihar olayını duyan yüzlerce meraklı olay yerine toplandı.

Halk, intihar şovunu meraklı bakışlarla izledi.

İFADESİ ALINDI

Emniyet güçleri tarafından karakola götürülen Erhan Güllüoğlu'nun Karabükten İzmir'e gitmekte olduğu, bu sırada, Gemlik'te inerek işsizlik ve parasızlık yüzünden intihar girişiminde bulunmaya karar verdiği öğrenildi.

İki çocuk babası olan Güllüoğlu'nun polisteki ifadesinde, küçük kızı Elifhanım Güllüoğlu'nun askerliği sırasında menencit geçirerek konuşamadığı, bunun tedavisini yaptıramadığı, işinin bulunmadığını ve borçlu olduğunu söylediği öğrenildi.

ŞOV MU?

Erhan Güllüoğlu, Muğla Valisi'nin kendisine kızının tedavisi için söz verdiğini ancak, sözünü yerine getirmediğini, borcu yüzünden köyüne gidemediği, bu parayı bulduğunda köyüne döneceğini söyledi.

Sağlık kontrolü için doktora sevk edilen intiharcı gençin geri dönüş parasını bulmak için polis seferber oldu.

Öte yandan, emniyet güçleri Erhan Güllüoğlu'nun bu işi her yerde yapıp yapmadığını öğrenmek için araştırma başlattı.

Özürlü kızına sarılan Erhan Güllüoğlu, Emniyet Müdür Yardımcısından kendisine iş bulmasını istedi.

Şanlı "Belediye'yi mutlaka alacağız"

Birinci sayfanın devamı

Kahvaltılı basın toplantısının açılışında konuşan Genç Parti İlçe Başkanı Nizamettin Şanlı, il teşkilatını aralarında görmekten mutlu olduklarını belirterek, **"İl teşkilatımıza dün nasıl söz verdiysek, bugünde sözümüzdeyiz. Emirlerinizde olacağız. Söz veriyoruz. Bize verdiğimiz güçle, Gemlik'te oyları zirveye taşıyacağız. Genç Parti bayrağını zirveye çıkaracağız. Öncelikle belediye başkanlığı seçimlerini kazanacağız. Başka yolu yok. Bu işe hayatımızı canımızı koyduk"** dedi.

Siyaset için çıktıklarını ... yen Şanlı, ... lara kapıların ... tıklarını. Genç Kadın ... omuz omuza ... bakmadan ... doğru hareket ... ceklerini söyledi.

İl Başkanı ... Basri Erdem ... zaman teşk... emrinde ola... belirterek, "**... beklediğimiz ... belediyedir. ... lik teşkilatı... türlü sıkıntı... arkasındayız**" ...

Erdem, yer... çimlerde Bur... çok iddialı ol... taşrada da diğer ... lere fark ata... söyledi.

SATILIK DAİRE
KUMLA'DA HAVUZLU
KİRALIK ve SATILIK DAİ...
Müracaat
Tel : (0.224) 513 17 97

KAŞE ve MÜHÜRDE BEKLEME YOK!..
Matbaa... Bilgisa... Sistem... Kaşe ... Mühürle... 30 dakik... yap...
BİR TELEFON YETER...
KÖRFEZ OFSE...
MATBAACILIK-YAYINCILIK-REKLAMCI...
İstiklal Cd. Para Sk. (Akbank Arkası) ...
Tel: (0.224) 513 17 97 GEM...

Sizden Aracınıza, Pirelli'den Size Hediye!
Şimdi Pirelli lastikleri hediyeli!
21 Şubat - 31 Mart 2003 tarihleri arasında 4 adet Pirelli oto lastiği alan herkese 1 adet Pirelli Mont hediye.
HEDİYE
Siz de en yakın Pirelli Yetkili Satıcısı'na uğrayın, kontrolünüz altındaki gücün keyfini yaşayın
PIRELLI
KONTROLSÜZ GÜÇ GÜÇ DEĞİLDİR
ÖZKAYA OTOMOTİV Turizm Ltd. Şti.
Hisar Mah. Körfez Baytaş Sitesi A Blok No: 2
Tel : (0.224) 513 73 93 Fax : 514 40 44
GEMLİK

OTO GAMZE
Elektrik Aksamı Filtre
Dorse Aksamı Civata
TOFAŞ
RENO
VOLVO
SCANIA
ANADOL
BMC
FAT...
DOOS...
KARS...
FORT...
Tahir DOLAŞKAN
Gemlik Girişi Baytaş Apt. Alt No 42 GE...
Tel : (0.224) 514 59 37 Cep Tel : (0.546) 5...

GEMLİK

GEMLİK'İN İLK GÜNLÜK GAZETESİ

Körfez

TARAFSIZ SİYASİ GAZETE

25 Mart 2003 Salı

FİYATI : 200.000. TL.

Renkli Etiket & Broşür & El İlanı & Kitap & Dergi
Afiş & Yıllık Basımı & Fatura İrsaliye & Bilet
Gider Makbuzu & Davetiye & Kartvizit & Kaşe
Mühür & Cilt yapımı & Plastik Kimlik Kartı
1 GÜNDE DAVETİYE BASILIR
Her türlü matbaa işlerinizde
hizmetinizdeyiz

Körfez OFSET

MATBAACILIK - REKLAMCILIK - YAYINCILIK
İstiklal Caddesi Bora Sokak (Akbank Arabğı)
No : 3 / B Gemlik
Tel : (0.224) 513 17 97 Fax : (0.224) 513 35 95

4073 başvuru yapıldı

Vergi Barışı Yasası'ndan yararlanmak isteyen vergi mükelleflerinden, 4 bin 73 kişi yasadan yararlanmak için dilekçe verdi. Son başvuru tarihinin 31 Mart 2003 günü olduğu hatırlatıldı. Öte yandan Vergi Haftası, dün başladı.

Adalet ve Kalkınma Partisi Hükümeti tarafından, Cumhurbaşkanı Ahmet Necdet Sezer'in veto etmesine karşın, yeniden Türkiye Büyük Millet Meclisi'nde görüşülen 'Vergi Barışı Yasası'ndan yararlanmak isteyen vergi mükelleflerinin vergi dairelerine başvuruları devam ediyor.

Dün, Gemlik Vergi Dairesi Müdürlüğü yetkililerinden aldığımız bilgiye göre, yasadan yararlanmak isteyen 4 bin 73 mükellefin dilekçe ile başvuruda bulunduğu belirtildi.

Vergi Dairesi görevlilerinin tatil günlerinde bile çalışarak, mükelleflerin vergi borçlarını çıkarmak için yoğun bir çalışma temposuna girdiği ve başvuruda bulunan 4 bin 73 mükellefin büyük bir çoğunluğunun yasadaki hükümlere göre, vergi borçlarının çıkarıldığını söylediler.

Dün, Vergi Dairesi Veznelerinin önünde yasadan doğan taksitlendirme borçlarının ilk taksitini ödemek isteyen vergi mükellefleri, uzun kuyruklar oluşturdular.

İlgililer, başvuruların 31 Mart 2003 Pazartesi günü mesai saatine bitimine kadar devam edeceğini, sayının 5 bini aşacağını sandıklarını belirttiler.

Öte yandan, emlak alımları sırasında doğan değer farklarından oluşan vergi borcu olanların da 'Vergi Barışı Yasası' kapsamında olduğu hatırlatılarak, bu tür borcu olanların da yasadan yararlanmaları istendi.

VERGİ HAFTASI BAŞLADI

24-31 Mart günleri arasında her yıl kutlanmakta olan Vergi Haftası, dün başladı.

Vergi Dairesi Müdür Yardımcısı ve Vergi Dairesi'nden bir grup görevli, sabah saat 09.00'da Atatürk Anıtı'na çelenk koyarak, saygı duruşunda bulundular. Vergi Dairesi'nden yapılan açıklamada, hafta boyunca, vergisini ödemiş mükelleflerin daha iyi bir Türkiye'nin yaratıcısı olacağı açıklandı.

Güne Bakış

Kadri Güler
gemlik_korfez@yahoo.com

Vergi ve piyasalar

Herşeyin haftası olurda, vergi ödemenin haftası olmaz mı?

Benim ülkemde olur.

Vergi bilincinin artması için hafta düzenlenir.

Ancak, vergi bilinci haftayla, anmayla artmaz bunu düzenleyenlerde bilir.

Vergi bilinci vergi adaletiyle, ekonominin düzgünlüğü ile eşdeğerdir.

Zaman zaman Türkiye vergi cennetidir denir.

İşadamları Türkiye'de çok vergi alınıyor diye yakınır...

Söylenenler doğrudur.

Türkiye hem vergi cennetidir, hem de vergi türü çok olan ve oranları yüksek olan bir ülkedir.

Ekonomik krizlerin yaşanmasıyla, hedeflenen vergi hiçbir zaman toplanamamıştır.

Bu geçtiğimiz yıllarda böyle olduğu için hükümetler değişik adlarla vergi toplamanın yollarını aramışlardır.

Kirasını ödeyemeyen, çalıştırdığı personele maaş ödeyemeyen, ham maddesini alamayan işveren nasıl vergi öder?

Ödeyemez

Vergi ödenmeyince, faizleri anaparayı katlarda katlar ısın içinden hiç çıkılmaz

Devamı sayfa 6'da

Ahmet Avcı GEMSİAD Başkanı oldu

Gemlik Sanayici ve İşadamları Derneği'nin geçtiğimiz ay yapılan olağan genel kurul toplantısında, seçilen yeni yönetim yaptığı görev bölümünde, Ahmet Avcı'yı dernek başkanlığı görevine getirdi.

GEMSİAD Başkanı Ahmet AVCI

Önceki akşam biraraya gelen GEMSİAD Yönetim Kurulu, tüzük gereği aralarında işbölümünü gerçekleştirdiler. Başkanlığa Ahmet Avcı seçilirken, Başkan Yardımcılığa Metin Akın, Mali İşlerden Sorumluluğa Ali Başaran, Basın ve Halkla İlişkiler Sorumluluğuna Aydın Şentürk, ARGE Sorumluluğuna Yüksel Bayrak, üyeliklere ise, Ali Sanca, Duran Bıyık getirildiler.

Kar ile güneş birarada

Üç gündür bölgemizi etkisi altına alan soğuklar ve kar yağışı dünde sürdü.

Sabah erken saatlerde başlayan yoğun kar yağışının ardından güneş açınca muvazzalı ikilemi insanlara da yaşattı.

Kar ile birlikte süren soğuklar, vatandaşları da etkilemeye devam ediyor. Soğuk kar nedeniyle gıdal enfeksiyon hastalıklarında artışın meydana geldiğini söyleyen ilgililer, bu hastalıklarda, ilaç konulması ve gerekmedikçe dışarıya çıkılmaması gerektiğini belirtiyorlar. Bölgemizin kar yağışı köylerin de etkilerken, kapalı köy yolunun bulunmadığı açıklandı.

Körfez

Buluşma

Gürhan ÇETİNKAYA

İyiki varsınız Başbakanım!

Yoksa halimiz nice olurdu. Sizin ve yüksek tebaanız sayesinde daha önceki dönemlerde darala darala bir tek kursağı kalan halkımız derin bir nefes aldı. Karnımız doydu. Önümüz açıldı. Artık yarınlara daha bir güvenle bakar hale geldik.

Hele Pazar akşamı **Ulusa Sesleniş** iniz bir harikaydı. O ne vakar, o ne kararlılık. Ya o delikanlı bakışlarınız. **ABD Başkanı**'nın gözünü bile korkutuyor valla. O bakışınız yüzünden bu gidinin gavurları yüzünüze başka konuşuyorlar, arkanızdan bildiklerini okuyorlar. Zaten milletimizi de etkileyen sizin duruşunuz, müstehzi pardon mütebessüm bakışınız.

İnanın size olan güvenimiz her geçen gün kat be kat artıyor. Siirt'te ve Çorum'da aldığınız başarılar da bu güvenin kanıtları değil mi?

Ulusumuzu pardon milletimizi taktınız peşinize başarıdan başarıya koşturuyorsunuz. Hem içeride hem dışarıda...

Başarılarınızdan ve icraatlarınızdan söz etmek istiyorum biraz. Yerimiz yettiğince dilimiz döndüğünce... Çünkü hakkınızı teslim etmek gerekiyor.

Önce ekonomiden başlayalım.

Ekonomik politikalarınız bir müthiş. İnanın kitaplara konu olur. Tam bir **Ekonomik harikası.** Ekonomik kurmaylarınızın aldığı kararlar değme ekonomi teorisyenlerine şapka çıkartıyor. Hepsi de şapkalarını çıkardılar sizin icraatlarınızı selamlıyorlar.

Ya bakanlıklara yaptığınız atamalar. Çoğu başkanlığını yaptığınız belediyede kendilerini kanıtlamış bürokratlarınız. Tabii ki onları atayacaksınız. Çünkü onlar güveninize mazhar olmuş insanlar. Onlar dururken tanımadığınız bilmediğiniz insanları mı getireceksiniz memleket idaresinin başına? Memleketi idare etmek kolay iş mi? Beceri ister, bilgi ister, tecrübe ister, iş bitiricilik ister. Onlar da yaptıklarıyla sizi hiç mahçup etmiyorlar ama.

Uluslararası politikamıza yaptığınız katkılara ne demeli? **Kıbrıs'ta, Avrupa Birliği**'nde gösterdiğiniz üstün performans tarihe altın harflerle yazılacak. Kıbrıs'la ilgili teorileriniz, düşünceleriniz o uğurda şehit düşen vatandaşlarımızın yerlerinde rahat etmesini sağlayacak nitelikti.

Nur içinde yatsın. Rahmetli **Turan Güneş** bile ben bunları nasıl düşünemedim hayıflanıyordur mezarında.

Hele hele **Irak Savaşı**'nın çıkmaması için yaptığınız barış girişimleri ise **Dünya Barış Tarihi'**ne kalın puntolarla kaydedilecek.

Siz elinizden geleni yaptınız. Galiba onlar sizin dilinizden anlamadılar. Onun için söz bitti size haber bile vermeden savaş başladı.

Ama bu elin gavuruna hiç güvenilmez. Siz herkesi kendiniz gibi delikanlı sanıyorsunuz.

Sayın Başbakanım siz siz olun muhalif seslere de hiç kulak vermeyin. Onlar işi bilselerdiler muhalefet olmazdılar zaten.

Hele o bir kısım basın yok mu basın. Sizin başarılı olmanızı hiç istemiyorlar. Hep sizin aleyhinizde yazıyorlar çiziyorlar.

Aslında sizin başarılı olduğunuzu biliyorlar ama satışlarını arttırmak, izlenme oranlarını yükseltmek için böyle yapıyorlar.

Ne muhalefetten ne basından sakın olaki etkilenmeyiniz. Bildiğiniz yoldan şaşmayınız.

Yazacak daha çok konu var ama ne yazık ki yerim doldu.

En kısa zamanda görüşmek ümidiyle...

YAZINCA

Ali AKSOY

Çağdaş Medya Gerçeği

Başlığımızı rastgele seçmedik.

Çağdaş medya, gerçekten çağdaş mı?

Teknolojik anlamda çağdaş evet. Her şey anında görüntü. Öyle bir araç ki, herkes kendi çıkarına kullanıyor. Liberal ekonomi! Ve özgürlükçü (!) düzen işte bu!

Masum Irak halkının tepesine bombalar yağarken oturduğumuz yerden görebiliyoruz. Ölüm ve alev kusan ABD silahları milyonlarca insanın belleğine adeta çakılıyor. Savaşı destekleyenler bu görüntüler üzerine mest olurlarken, savaş karşıtları yaka silkiyorlar bu vahşetten.

ABD güdümlü televizyon kanalları, olan bitenleri yansıtırken gayet **"memnun ve mesrur"** haldeler. Tüm gazeteler Irak haritalarına sayfalarında geniş yer vererek savaşı anlatmaktalar. Globalleşen dünya fikrine transfer olmuş eski solcular, o kanalların en ağır topları bugün. Aynı kanallara angaje olmuş kimi emekli paşalar da, canlı yayınlarda harekatın gidişini yorumluyorlar sürekli.

..... Ve yaşasın yüksek reytingin oranı.

* * *

Eski bir türkümüz var; üç gündür aklımdan hiç çıkmıyor. Galiba bir Harput veya Diyarbakır türküsü sanıyorum... Gezip yürüdükçe hüzünle mırıldanıyorum durmadan. Bağdat, bir ara Osmanlı egemenliğinden çıkan Acemlerin, yani İranlıların eline geçmiş olmalı ki, türkünün o bölümü aynen şöyle :

Bağdad'ı yar Bağdad'ı
Acem aldı Bağdad'ı
Beni bir gelin vurdu
Yaramı kız bağladı.

Anadolu insanının aklına, Bağdat'a, Amerikalı Conilerin göz dikebileceği gelmezdi ki, o zamanlar... Nereden nereye?

* * *

Bu yazıya 23 Mart 2003 Pazar sabahı başlamıştım. Bir süre ara vermem gerekti. Birkaç saate neler sığmadı ki... ABD'nin yerli yerli televizyon kanalları, savaşın umdukları gibi gitmediğini duyurmak zorunda kaldılar. İngiliz savaş uçaklarından birini Amerikalılar yanlışlıkla vurmuşlar. Irak bir ABD uçağını düşürmüş. Dicle nehrinde pilotun arıyor şu an Araplar.

Oysa Amerikan film sanayi ne güzel savaş filmleri çekiyordu. Güçlü kuvvetli Rambolar harikalar yaratıyordu düşmana karşı da. O sanal kahramanlara özenmiş ya da doğrusu özendirilmiş askerlere ne oldu? Tutsak düşen ABD askerlerinin ekranlardaki hali ne?

Kahramanları çok güçlü o müthiş ABD filmlerinizi seyretmekle yetinseydiniz olmaz mıydı ?

Neyse. Ölümün **"hüküm-ferma"** olduğu yere keyif olmaz!

Rumeli göçmeni ninemin bir ilenci vardı, aklıma geldi, yazayım.

"- Sebep olan, gün görmesin"

Daha açık anlamı **"Sebep olanın gözleri kör olsun; gün yüzü görmesin"** demek.

Savaşa sebep olanlar?

Çorc Dabılyu Buş'a başkanlık seçimlerinde destek veren, onu seçtiren ABD petrol şirketleri...

Çünkü savaş iyi de gitse, kötü de gitse petrol fiyatları yarın artacak yine.

İHLAS MAĞAZASI

Halı Yıkama Makinasında Şok Fiyat!

❐ NAKİT ÖDEMELERİNİZDE
250.000.000.TL. ve
Mutfak Robotu Hediyeli

❐ TEFLON TENCERE SETLERİNDE
Servis seti ve Su Arıtma Cihazı Hediyemiz.
Üstelik 168.000.000.- TL.
Yetmedi 7 aya varan taksit imkanı

❐ RADYOLU IŞILDAKTA ŞOK FİYAT
PEŞİN 45.000.000 TL. DEĞİL
SADECE 35.000.000.TL.
Üstelik Piknik Radyolu

Kampanyamız stoklarımızla sınırlıdır
Bir Telefonla Evlere Servis

İstiklal Cad. No : 14
(Ziraat Bankası Karşısı) GEMLİK
Tel & Fax : (0.224) 512 30

Türk Halk Müziği Konseri 31 Mart'ta

Gemlik Belediyesi Sanat ve Kültür Derneği Türk Halk Müziği Korosu bir çalışmada görülüyor.

Gemlik Belediyesi Sanat ve Kültür Derneği'nin Türk Halk Müziği konserinin tarihi belli oldu.

31 Mart 2003 Pazartesi günü Belediye Düğün Salonu'nda düzenlenecek olan Türk Halk Müziği Konseri için bilet satışları başladı.

Kemal Kamalı'nın çalıştırdığı koro, son çalışmalarını yapıyor.

Türkülerden demet sunulacak olan konserde Türkiye'nin dört bir köşesinin ezgilerinin seslendirileceğini söyleyen Sanat ve Kültür Derneği Başkanı Edip Özer, geçtiğimiz yıl oluşturulan koronun konserlerinin ilçede büyük ilgi gördüğünü söyledi.

Sevilen türkülerin koro ve solo şeklinde söyleneceğini belirten Özer, Gemliklilerin bu konseri kaçırmamalarını istedi.

Actıve Bilgisayar hizmete açıldı

Bilgisayar kullananlara satış, teknik, danışmanlık, web tasarım hizmetleri sunacak olan Actıve Bilgisayar, Ekrem Bayraktar, Yılmaz Muftuoglu, Mustafa Erdal adlı üç genç bilgisayarcı tarafından oluşturuldu.

Gemlik'te bilgisayar kullananlara hizmet verecek yeni bir firma daha hizmete açıldı.

Gürle İş Merkezi birinci kat 40 numaralı büroda hizmete açılan Actıve Bilgisayar, her türlü bilgisayar alım satımları, teknik hizmet, web tasarım, danışmanlık hizmetleri sunacak.

Actıve Bilgisayar sahibi Ekrem Bayraktar, gazetemize yaptığı açıklamada, **"Yıllardır çeşitli kuruluşlarda bilgisayar hizmeti vererek, çalıştıktan sonra kendi işyerimizi kurmaya karar verdik. Üç genç arkadaş Actıve Bilgisayarı kurduk. Amacımız, Gemlikli bilgisayar kullanıcılarına hızlı, kaliteli, güvenli bilgisayar hizmeti sunmak. Bunun için günün 24 saati müşterilerimizin hizmetinde olacağız. Her türlü sorunlarını en hızlı bir şekilde çözeceğiz"** dedi.

Actıve Bilgisayar, hizmete açılması nedeniyle, 350 dolardan başlayan, 650 dolara kadar çıkan bilgisayar kampanyası duzenledi. Firma ilgilileri, kredi kartına 12 ay taksit imkanı yaptıklarını da belirtti.

Actıve Bilgisayar'da teknik hizmetlerin yanı sıra, her türlü sarf malzemeleri satışı, bilgisayar yazıcıları, tv kartları, cd yazıcıları, kartuş dolumları, monitör ve yazıcı tamiri ve ağ kurulumu hizmetleri de verilecek.

TAŞI GEDİĞİNE

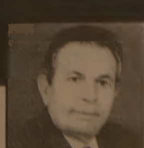

İnan Tamer

Vergi Kaçağı...

Ülkemizde kazanılan üç liranın iki lirasının devletten kaçırıldığı; sadece bir lirası için vergi verildiği hesap uzmanlarının denetimi sonucu saptanmış... Herhalde emekçilerce kaçırılmıştır. Fatura hep onlara çıkarılıyor, ödetiliyor da...

TATLI SERT

Erol GÜRÇAY

Çağın Yöneticisi

İletişim çağında **yöneticilik yapmak çok zor.**

Olaylar çok hızlı gelişiyor.

Çok çabuk karar vermek gerekiyor.

Aslında **bizi yönetenler,** halkın önünde **sınav veriyorlar.**

Bana göre gerek **bürokrasi gerek siyaset,** bu sınavda pek **başarılı olamadı.**

Peki. Çağdaş yönetici nasıl olmalı.

- Bir kere, **geleceği iyi görmeli.**

- Cabuk karar vermeli. Bürokrasinin çarkları içinde **boğulmamalı.**

- Bir de **risk almayı bilmeli.**

Topu bir başka kuruma veya kişiye **atmanın yollarını aramamalı.**

Sorumluluktan kaçmamalı.

Aslında, çağdaş karar için çağdaş yönetici de yeterli olmuyor.

Sisteminde çağdaş olması lazım.

Eğer **anayasa ve kanunlar** seni **kıpırdayamaz hale getirmiş ise,** artık çağdaş yönetici olman yetmez.

Karar mekanizmalarını, tüzüklerle ve yönetmeliklerle boğmuşsan karar alamazsın.

Hem sen **bunalıma girersin.**

Hem de halkı alakasızlık basar.

Bir de, hem yöneticiler **cesur olmalı.**

Hem de özgür ve cesaret verici kararlar çıkarılmalı.

Aman. Bu konuyu açma.

Aman. Bu konuyu karıştırma.

Gibi ikazlar sistemi tıkar.

Sistem tıkanınca, gazete manşetleri konuşmaya başlar.

"Asker rahatsız."

"İş dünyası huzursuz"

"Hukumet sıkıntıda"

Konular gazete manşetlerine taşınır ya, taraflarla **medya yoluyla tartışmaya başlar.**

Bu yol ise **en sakıncalı yoldur.**

Açık olmak ve cesur olmak gerekir.

Konuları direkt olarak **halkın önünde tartışmak gerekir.**

Kısacası **şeffaf olmak gerekir.**

Rusya bile giderek şeffaflaşırken, biz **eski Rusya gibi kapalı** kalmaya özeniyoruz.

Dünya yeniden paylaşılıyor.

Geleceği okuyamazsak.

Bu hızın altında **ezilirsiz.**

[illegible]

Artık tribünlere oynayan ve topu başkasına atan yöneticilerden bıktık.

Geleceği gören yöneticiler istiyoruz.

GÜNÜN SÖZÜ

Kendi geleceğimizi kendimiz hazırlar,

Sonra da kader deriz.

"Disraeli"

Kios's Burger'de müzik dolu geceler

Cuma akşamları Türk Halk Müziği, cumartesi akşamları Türk Sanat Müziği, pazar günü akşamları ise pop müziği sevenler Kios Burger'de buluşuyorlar. Kios Burger, müşterilerine indirimli kart uygulaması başlattı.

Geçtiğimiz yaz hizmete açılan Kios Burger, haftanın üç günü müşterilerine müzik ziyafeti veriyor.

İstiklal Cadde Bora Sokak'ta bulunan Kios Burger'de cumartesi günü Türk Sanat Müziği ile Udi Cihan, pazar akşamları ise, gitaristler İsmet Güzelcoşkun ve Tanju Yunus adlı gençler pop müziği sunuyorlar.

Kios Burger işleticisi Kemal Peltek, amaçlarının müşterilerine güzel, kaliteli ve müzik dolu geceler geçirtmek olduğunu söyledi.

Kios Burger'e müzik dinlemek ve hoşca vakit geçirmek için gelen müşteriler ise, verilen müzikten memnun olduklarını dostlarını hafta sonlarında müzik dinletmek için Kios'a davet ettiklerini söylediler.

Kios Burger sahibi Kemal Peltek, cuma günü akşamları işyerinde Bağlamacı Ahmet tarafından Türk Halk Müziği özgün parçalarının çalındığını, her üç müzik türünden hoşlanan müziksevenlerin Kios'ta buluştuğunu söyledi.

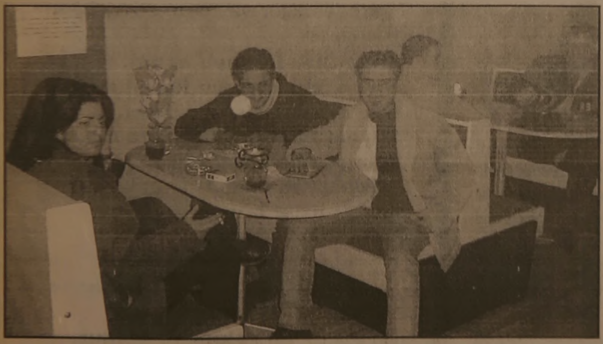

İNDİRİMLİ KART UYGULAMASI

Kios'ta sürekli gelen müşterilerine indirim kartı uyguladıklarını da söyleyen Kemal Peltek, müesseselerinin hizmetlerinden hem indirimli hem de müzikli gecelerde buluşmak isteyenlerin imkanlardan yararlanabileceklerini söyledi.

Derinin beyaz hastalığı : Sedef

Sedef hastalığı farklı nedenlerden dolayı [illegible] sanan bir deri hastalığıdır. Sık görülen bu hastalık, beyaz ırk insanlarında daha [illegible]. Hastalık pek çok nedenden [illegible]. Bu nedenle uygulanacak tedavi, hastanın [illegible] liklerine uyarlanmalıdır.

Problemin kaynağı mutlaka teşhis edilme[illegible]dır. Sedef hastalığına karşı kullanımı [illegible] selleşmiş bitkiler olduğu halde, hastalığın kay[illegible]nağının doğru teşhisi çok önemlidir.

KAN TEMİZLEYİCİ BİTKİ

Kullanılabilecek bitkilerin çoğu, kan temiz[illegible]leyici özellikte olanlardır ve farklı özellikler [illegible]yan bitkilerle birlikte kullanılabilir. Kullanı[illegible]lecek bitkiler : Isırganotu, at[illegible], yoğurto[illegible]tu (yapışkanotu), aynısafa, civanperçemi, hin[illegible]diba, kırmızı yonca, eğir kökü [illegible]lir. Bu bitkilerin bazıları karaciğeri [illegible]v etki yapar, hindiba ve eğir kökü gibi.

Bazıları ise idrar arttırıcıdır. [illegible] notu, hindiba, yoğurtotu. Aynı [illegible] lük yaşamın streslerine karşı [illegible] güçlendirici ilaçların kullanımı gerekir.

SİNİRSEL OLUŞUM VARSA

Sinir sistemini [illegible] otu kökü, öskeotu [illegible] gu, mayıs papatya[illegible] içerecek bitki karışımı aşağıdaki gibi [illegible] bilir. 2 ölçü ısırganotu, 1 ölçü hindiba, 1 [illegible] kediotu kökü, 1 ölçü civanperçemi, 1 ölçü ma[illegible]yıs papatyası.

Bitkiler çok önce [illegible] rıştırılır. Yarım veya bir [illegible] boy bir bardak kaynar su [illegible] 10 [illegible]ka demlenerek süzülür. Günde 3-4 kez [illegible] demlenmiş 1 bardak çay aç [illegible] aralarında içilir.

STÜDYO Prestij

Fotoğraf Dünyasında çok şey değişti

Düğün & Nişan & Kına
Sünnet Fotoğraf Çekimleri
ve albümleri yapılır.
Vesikalık ve her türlü
resimleriniz için bize
uğrayın.

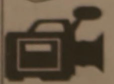

FARKI YAŞAYIN

Özel günlerinizde video çekimleri ve CD'ye kayıtları yapılır.

Mehmet Mülazımoğlu

İstiklal Cd. Bora Sokak Akbank Aralığı No : 3 - A GEMLİK
Tel & Fax : (0.224) 513 94 94 Tel : (0.224) 514 94 94

GEMLİK Körfez
GÜNLÜK SİYASİ GAZETE

Yıl : 30 SAYI : 1498
Fiyatı : 200.000 TL. (KDV Dahil)
Sahibi : Kadri GÜLER
Yazı İşleri Müdürü : Serap GÜLER
İstiklal Cad. Bora Sok. (Akbank Aralığı) No : 3/B
Tel : 513 17 97 Fax : 513 35 95 GEMLİK
Basıldığı yer : KÖRFEZ OFSET
Matbaacılık -Yayıncılık - Reklamcılık Tesisi
İstiklal Cad. Bora Sok. Demir Apt No : 3/B GEMLİK
(Dini Bayram Günleri ve Pazar Günleri yayınlanmaz)

Yazarımız
Araştırmacı - Yazar
Yılmaz Akkılıç'ın yazdığı
4 Ciltlik
BURSA ANSİKLOPEDİSİ
Gazetemizde satılmaktadır.

GEMLİK Körfez
GÜNLÜK SİYASİ GAZETE
İstiklal Cad. Bora Sok. Akbank Aralığı No : 3/B GEMLİK Tel : (0.224) 513 17 97

SATILIK DAİRE

İstiklal Caddesi Kordon Apartmanında 80 m2 daire satılıktır
Tel : 513 40 81 - 513 53 60
(0.532) 337 97 10

DOĞUŞ FEN DERSHANELERİ

"Her zaman bir adım önde"

YAŞAMIN İÇİNDEN

Sıtkı Hayıroğlu
Emekli Öğretmen

İŞİNİ BİLMEYEN ÇAVUŞLAR

Baba

Söyle oğlum **Baran**. Gene mi azdı yaran?

Yok baba, yaram filan yok. **Amerika-Irak Savaşları** üzüyor beni. İstanbul'da dikkati çeken bir bekle

Hiç canını sıkma oğlum. Bu güçler varlığını gösterecek. Şimdi meydana Amerika çıktı Irak'a karşı. Yarın ne olur bilinemez.

Hüseyin, Levent'in bu fikrine tam uymak istemedi. O da kendi görüşünü şöyle açıkladı:

Bana göre Amerika'da haksız Irak'ta. İkisi de işi uzatma **Ordu**lu tabiri **(gasbana)** yapıyorlar. İkisi de işi iyi bilmiyor. Dedelerden kalma meşhur bir söz var. "İşini bilmeyen çavuşlar sırtında bokunu avuçlar." Bunlarınki de o hesap işin özüne inmeden, savaşın özüne indiler.

Baran, Hüseyin'e cevap niteliğinde bazı sorular sormak istedi, ama **Çağatay** çıktı meydana .

- Baran'la babası konuyu açmış oldular. Konu **SAVAŞ** yani **HARP**. Savaşın açıkca anlamı: Ulusların diplomatik ilişkilerini keserek giriştikleri, silahlı çarpışma, mücadele. Uluslar harpleri, yani savaşları, genelde kendi çıkarları için yaparlar. Hele Amerika bu çıkarcı devletlerin başında gelir. Şimdi Irak'la savaşının nedeni ne? Şahsi çıkarları değil mi? Petrol yataklarını ele geçirecek. Mesele bu.

Konu çok derinleşti. Baran, güya babasıyla sözde sohbet edecekti.

Deniz de merakta çatladı.

- İşini bilmeyen çavuşların ne olduğunu ben pek anlayamadım. Çavuş denilince benim aklıma, askerdeki onbaşıdan sonra gelen çavuşlar geliyor. Öyle değil herhalde? **Hüseyin :**

- Oğlum Deniz, onu kastetmedik biz. Çavuşun ne olduğunun anlamını açıklamak istedi.

- Gene ben birşey anlamadım. Çavuş ne?

- Çavuş, ta Osmanlı Devleti'nden gelme bir deyim. Yani çeşitli işleri yapmasını bilen kişi.

Berk te geri kalacak değil ya, o da :

- Öyleyse işi bilmeyen çavuşlar, iş başına gelmesin.

Levent Berk'e cevap verir .

- Zaten, gelmiyor ki, gelemez ki..

- Bizim bir öğretmenimiz var. O da çavuş sayılır. Ama hiç birşey bildiği yok. Ona ne demeli?

- İşi bilmeyen çavuşlar arada olur oğlum, aldırma.

Tutku kendini tutamadı.

- Çavuşlar hep dışarıda çalışanlardan mı olur? Evde olamaz mı?

Çağatay Tutku'ya cevap verdi.

- Olmaz olur mu kızım Tutku. Asıl çavuşlar evlerde olur. Tutku :

- Bizim evde çavuş kim baba?

- Bizim evde çavuş **ANNEN** onbaşı da ben.

- Neden?

- Her işi çekip çeviren annende ondan.

Baran, konuyu toparladı

- Demek ki çavuşluk zor bir iş. Baba Levent konuyu bağladı :

- Ailede ve toplumda huzuru kaçıranlar işte hep o **İŞİ BİLMEYEN ÇAVUŞLAR**. Onların şerrinden Allah bizi korusun.

NÖBETÇİ ECZANE

25 Mart 2003 Salı
GEMİÇ ECZANESİ

İşyerinde ilkyardım!

İlkyardımın ABC'si

Hasta ve yaralıların taşınması konusunda bilmeniz gereken bazı kurallar :

Şok durumunda ayaklar hafifçe yükseltilerek beyine giden kanın artırılması sağlanır.

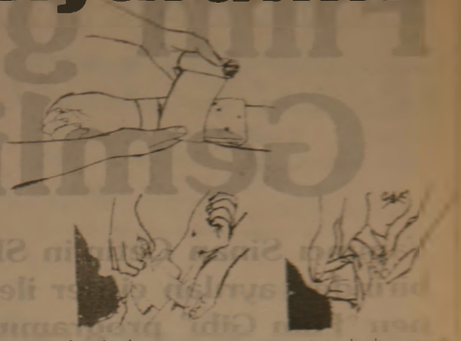

Kanamalarda kanama yeri üzerine kalın gaz bez bohçası konarak sıkıca sarılması kanamayı durdurur. Sargı ıslandığında mevcut sargı açılmadan, üzerine yeni bir sargı sarılması yeterlidir. ***Devamı var.***

Çalışma ve Sosyal Güvenlik Bakanlığı İş Sağlığı ve Güvenliği Genel Müdürlüğü tarafından bastırılan 'İşyerinde Yardım' adlı kitaptan alınmıştır.

Yasemin Mobilya

DEĞİRMENCİOĞLU Mobilya ve Koltuk Çeşitleri

- Yatak Odası Takımları
- Oturma Odası Takımları
- Misafir Odası Takımları
- Yemek Odası Takımları
- Kanepeler
- Abajur Çeşitleri
- Zigon Sehpalar

Yeni işyerimizde zengin mobilya çeşitleri ile hizmetinizdeyiz....

Gazhane Caddesi No : 21 (Eski Uzunlar Tic. Aygaz Bayii)
Tel : (0.224) 512 20 20 GEMLİK

GEMLİK REHBERİ

GEREKLİ TELEFONLAR

İtfaiye	110
Polis İmdat	155
Jandarma İmdat	156
Jandarma K.	513 10 55
Polis Karakolu	513 18 79
Gar Kom.	513 12 06

KAYMAKAMLIK

Kaymakamlık	513 10 51
Kaymakamlık Ev	513 10 52
C. Savcılığı	513 10 53
C. Savcı Yard.	513 29 54
Emniyet Müdürlüğü	513 10 28

ULAŞIM

Uludağ Turizm	513 12 12
Aydın Turizm	513 20 77

HASTANELER

Devlet Hastanesi	513 92 00
SSK Hastanesi	513 23 29
Mer. Sağ. Ocağı	513 10 68

TAKSİLER

Körfez Taksi	513 15 21
Çınar Taksi	513 24 67
Güven Taksi	513 32 40
Gemlik Taksi	513 23 24
Marmara Taksi	514 35 50

RESMİ DAİRELER

TEK Arıza	513 20 00
TEK İşletme	
Turizm Der.	
Spor Sah.	
Orm. Bol. Şf.	
Milli Eğt. Md.	
Halk Eğt. Mrk.	
Halk Kütüp.	
Mal. Md.	
Nüfus Md.	
Özel İd. Md.	
Tapu Sic. Md.	
Gümrük Md.	
Tekel Md.	
Ver. Da. Md.	

BELEDİYE

Santral	513 10 21
Kütüphane	
Zabıta	
Destek Hiz.	
Yazı İş. Md.	
Fen İş. Md.	
Su Arıza	Yalova 180

UÇAK

DENİZ OTOBÜSÜ

VAPUR

FERİBOT

OTOBÜS

TÜP DAĞITICILARI

Film gibi ekibi Gemlik'teydi

Yapımcı Sinan Çetin'in Show Tv'de hazırlayıp sunduğu birbirinden ayrılan çiftler ile aileleri buluşturan ve ilgi ile izlenen 'Film Gibi' programının ekibi, Gemlik'li bir aileyi programına almak için ilçemize geldiği öğrenildi.

Dün Gemlik sokaklarında gezen ve üzerinde '**Film Gibi**' programına ait yazı bulunan bir aracı görenler, programın Gemlik'te mi çekiliyor sorusunu kendilerine sordular.

Gazetemizin yaptığı araştırmada, Show TV'de hafta bir gün yayınlanan ve ünlü Film Yapımcısı Sinan Çetin tarafından yönetilen, birbirinden ayrılan aileleri buluşturan, yıkılan yuvaları onaran ve izleyicinin büyük bir ilgi ile izlediği 'Film Gibi' programı için, ekibin Gemlik'e geldiği öğrenildi.

Kimliğini öğrenemediğimiz ancak, Sinan Çetin'e başvurarak birleşmesini istediği bir aileyi bulmak için ekibin Gemlik'e geldiği ve Dereboyu ile Ziraat Bankası çevresinde yapılan aramalardan sonra, ailenin bulunmasına karşın, programa katılmak istemedikleri tespit edildi.

Ekip, bir süre Gemlik'te kalarak, aileyi ikna etmeye çalıştığı ancak, başarılı olamadığı alınan bilgiler arasında.

İLAN ve REKLAMLAR KAZANDIRIR

1 AYLIK PAKET REKLAM

100 milyon + KDV + Sürpriz

Körfez TARAFSIZ SİYASİ GAZETE

BİR TELEFON YETERLİ
Tel : (0.224) 513 17 97

Güne Bakı

Kadri Güler
gemlik_korfez@yahoo.com

Vergi ve piyasalar

Birinci sayfanın devamı

AKP hükümetinin yasalaştırdığı "Vergi Barışı Yasası" vergi borcu olanların borçlarını [illegible] bağlıyor.

Bununla ilgili, Gemlik Rotary Kulübü ile GEMSİAD'ın düzenlediği Vergi Barışı Yasası ile ilgili toplantıda, dinlediğimizde ödeme imkanı [illegible] birparça da olsa bu fırsattan yararlanmalıdır.

Dün, Vergi Dairesi'nde ilgililerle görüştüğümüz başvuru sayısının 4 bini aştığını öğrendim.

Gemlik vergi toplama acısından, Türkiye'nin önemli merkezlerinden biri.

Neden, Ticari işletmelerin sayısının fazlalığından...

Geçtiğimiz yıllar yaşanan kriz sonucu birçok kişi birçok konuda vergilerini ödeyemedi.

Bunların içinde pek azı "Nasıl olsa bir af çıkar o zaman öderim" mantığı ile hareket etmiş bulunmaktadırlar.

Ama büyük çoğunluğu olanaksızlık yüzünden borçlarını ödeyemeyen mükelleflerdir.

Kirasını, elektrik parasını, çalıştırdığı işçinin parasını ödeyemeyen, işyerinin kapısına kilit vurmuş işletmeci nasıl vergi ödesin ki?

Vergi ödemek kutsaldır.

Ancak ekonomiyi düzeltmekte ondan kutsal olmalıdır.

Ekonomiyi bozan işçi, işveren değil genelde bilmeyen iktidarlardır.

İşte başımızda bir eksik olan Irak sorunu yaşanıyor.

ABD ve müttefikleri günlerdir Kompsa'yı bombalıyor.

Bu iş piyasalarına da bombanın düşmesi mi mına gelir.

Evet piyasalara bomba düştü.

Savaş psikolojisi, piyasaların daha [illegible] neden oldu.

Yarın güvencesi olmayan vatandaş, cebindeki parayı harcamaz.

Alamayan işletmeci nasıl verecek bilmiyorum.

KAYIP

Afyon Sincanlı Nüfus Müdürlüğü'nden aldığım nüfus cüzdanımı, SSK emeklilik cüzdanımı, bankamatik kartımı kaybettim. Hükümsüzdür.

Bekir SARITAŞ

Düzeltme

Gazetemizin 8 Mart 2003 gün 1484 sayılı nüshasında yayınlanan Şehit Cemal Bozgeyikoğlu Okul Aile Birliği Derneği Başkanlığı'na ait genel kurul ilanında "Genel kurul okul salonunda toplanacaktır. Çoğunluk sağlanmadığı takdirde toplantı bir hafta sonra aynı yer ve saatte tekrarlanacaktır" şeklinde düzeltilmiştir.

Sizden Aracınıza, Pirelli'den Size Hediye!

Şimdi Pirelli lastikleri hediyeli!

21 Şubat - 31 Mart 2003 tarihleri arasında 4 adet Pirelli oto lastiği alan herkese 1 adet Pirelli Mont hediye.

Siz de en yakın Pirelli Yetkili Satıcısı'na uğrayın, kontrolünüz altındaki gücün keyfini yaşayın

PIRELLI

KONTROLSÜZ GÜÇ GÜÇ DEĞİLDİR

ÖZKAYA OTOMOTİV
Turizm Ltd. Şti.
Hisar Mah. Körfez Baytaş Sitesi A Blok No: 2
Tel : (0.224) 513 73 93 Fax : 514 40 44
GEMLİK

OTO GAMZE

Elektrik Aksamı Filtre
Dorse Aksamı Civata

TOFAŞ BMC
RENO FATİH
VOLVO DODGE
SCANIA KARGO
ANADOL FORD

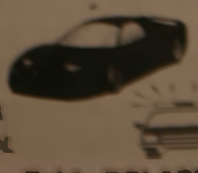

Tahir DOLAŞKAN

Gemlik Girişi Baytaş Apt. Alt No : 42 GEMLİK
Tel : (0.224) 514 58 37 Cep Tel : (0.545) 586 [illegible]

GEMLİK

GEMLİK'İN İLK GÜNLÜK GAZETESİ

Körfez

TARAFSIZ SİYASİ GAZETE

26 Mart 2003 Çarşamba

FİYATI : 200.000. TL.

Renkli Etiket & Broşür & El İlanı & Kitap & Dergi
Afiş & Yıllık Basımı & Fatura İrsaliye & Bilet
Gider Makbuzu & Davetiye & Kartvizit & Kase
Mühür & Cilt yapımı & Plastik Kimlik Kartı
1 GÜNDE DAVETİYE BASILIR
Her türlü matbaa işlerinizde
hizmetinizdeyiz
Körfez OFSET
MATBAACILIK - REKLAMCILIK - YAYINCILIK
İstiklal Caddesi Bora Sokak (Akbank Arabığı)
No : 3 / B Gemlik
Tel : (0.224) 513 17 97 Fax : (0.224) 513 35 95

Serbest Bölge'ye çağrı

Ekonomik krizlerin en az etkilediği yerlerin başında Serbest Bölgeler geliyor. BUSEB Genel Müdürü Basri Sönmez, Irak Savaşı'nın ekonomide durgunluk yarattığını, durgunluğun Serbest Bölge'de daha az hissedilmekte olduğunu söyledi.

BUSEB Genel Müdürü Basri Sönmez, serbest bölgelerin ekonomik krizlerde en az etkilenen yerler olduğunu, işadamlarının Serbest Bölgeye gelmelerini istedi.

Basri Sönmez, gazetemize yaptığı açıklamada, savaş durumunda olan Irak dışındaki bütün ülkelerle Bursa Serbest Bölgesi'nden ticaretin normal koşullarda devam ettiğini söyledi.

Türk ekonomisinin son yıllarda yaşadığı ekonomik krizlerden sanayicinin genis bir biçimde etkilendiğini, birçok işyerinin kapılarına kilit vurulduğunu ve işçi çıkardığını hatırlatan Basri Sönmez, krizlerden en az etkilenen yerlerin Serbest Bölgeler olduğuna dikkat çekti.

Sönmez şöyle konuştu :

"Kriz dönemlerinde, yatırım yapmaktan çekinen sanayicilerimiz, Bursa Serbest Bölgesi'ndeki açık ve kapalı yerlerimizden yararlanmaları için kendilerini bekliyoruz. Şu anda 102 sanayici Serbest Bölgemizden ve tesislerimizden yararlanmaktadır. İşletmeye açıldığımızdan bugüne kadar hiç bir sanayicimiz Serbest Bölge'de umduğumuzu bulamadık diye geri gitmedi. Temennimiz bundan önceki ekonomik krizlerde olduğu gibi bu krizi de en az etkilenen yer olmaktır"

İSCİLER GEMLİK'TEN

Burs Serbest Bölgesi'nin doluluk oranının yüzde 10'a yakın olduğunu söyleyen Basri Sönmez. **"Kurulan sanayi kuruluşlarında 600 isci calısıyor. Buradaki işcilerin yüzde 70'i Gemliklidir. Bu oran giderek yüzde 80-90'a çıkacaktır"** şeklinde konuştu.

Güne Bakış

Kadri Güler
gemlik_korfez@yahoo.com

Krizde Serbest Bölge

Ekonomik krizler ard arda devam ediyor.
Son kriz üzerinden iki yıl geçti.
Bu kez, Irak Savaşı nedeniyle piyasalarda durgunluk başladı, para ortalıktan çekildi.
Böyle zamanlarda sanayici, yatırımcı, işadamı önünü göremez.
Önünü göremeyen sanayici, yatırım yapmaz.
Kabuğuna çekilir ve küçülmeye başlar.
İşçi çıkarır...
Bunları hep yaşadık.
AKP Hükümetinin Irak Savaşı konusunda **"girsekde, girmesekde Türkiye kaybedecek, o zaman ABD ile birlikte hareket edelim"** görüşünde karar kıldı ama Tezkerelerde fiyasko verdi.
Ve de ekonomi, savaş rüzgarları nedeniyle geri gitmeye başladı.
Piyasalar kan ağlarken, BUSEB Genel Müdürü Basri Sönmez in açıklaması biraz olsun yüreklere su serpti.
Şimdilik Irak dışında her yere ihracatın devam ettiğini söyledi.
Serbest Bölgeler ülkenin geneli için kurtuluş olmasada, sanayici için bir can simidi görünümünde.
Gemlik ve çevresi bundan yararlanacak mı?
Bu krizler biter. Serbest Bölgede ki sanayileşme oranı yüzde yüz olursa belki.

Gürhan Çetinkaya
"Buluşma"
adlı köşesiyle
2. sayfamızda

Erol Gürçay
"Tatlı Sert"
adlı köşesiyle
3. sayfamızda

İnan Tamer
"Taşı Gediğine"
adlı köşesiyle
3. sayfamızda

Sıtkı Hayıroğlu
"Yaşamın İçinden"
adlı köşesiyle
5. sayfamızda

Minik öğrencilerden resim sergisi

Zübeyde Hanım Anaokulu öğrencileri tarafından yapılan resim ve el işleri, Belediye Sergi Salonu'nda dün gösterime açıldı.

Kaymakam Sadettin Genç'in açılış kurdelasını kestiği sergi'nin açılışında, Belediye Başkanı Mehmet Turgut, İlçe Milli Eğitim Müdürü Mehmet Tuna, okul müdürleri, Zübeyde Hanım Anaokulu yönetici ve öğretmenleri ile veliler hazır bulundular.

175 öğrenci, sekiz öğretmen ve 1 yöneticisi bulunan Zübeyde Hanım Okulu'nda 4-5-6 yaşlarındaki öğrenciler, ilkokul öncesi eğitim görüyorlar.

Sirküler, Papatyalar, Mutlu Ceylanlar, Yakamozlar gibi sınıfları bulunan öğrencilerin birbirinden güzel resim ve el işi çalışmaları bugün de inceleyebilirsiniz.

Buluşma

Gürhan ÇETİNKAYA

Savaş sonrasında üzerimize düşen

Dünya'da ve Türkiye'deki siyasal ve ekonomik gelişmeler, özellikle 1940'lı yıllardan sonra uygulanan batı ile kayıtsız koşulsuz bütünleşme çabaları bizi her geçen ABD ve Avrupa ekonomisine bağımlı hale getirmiştir.

Bu oluşumda Birinci Dünya Savaşı, İkinci Dünya Savaşı, Sovyet Devrimi, Birleşmiş Milletler, NATO, Avrupa Birliği, Kıbrıs, Türkiye'den batıya işgücü göçünün rolü büyüktür.

Ne var ki öncesi, sırası ve sonrası ile Irak Savaşı bize; **"Sizi güçlü kılacak olan birbirinize kenetlenmenizdir. Günlük hesaplardan arınmış ulusal bir politika ile geleceğinize yön vermeniz kaçınılmazdır."** uyarısını yapmıştır.

Dış dünyaya ilişkilere yeni bir bakış geliştirme gereği ortaya çıkmıştır. Bu ne demektir. Ulusal egemenlik ilkemizin mutlak surette ödün vermeden korunmasıdır. Ekonomik yapıyı sağlam hale getirmektir.

Ekonomide de siyasal yapıda da, doğaldır ki hükümetin tasarrufa dönük çalışmaları ve uygulamaları vardır ve sürecektir. Toplumsal çıkarları öne alan, geleceğe dönük yatırımları içeren gerçekten ülkeyi düzlüğe çıkaracak nitelikte planlanmış ekonomik ve siyasal uygulamaların halkın da desteğini göreceği kuşkusuzdur.

Asıl önemli olan ise ülkesini seven, geleceğini düşünen yurttaşların kendi öz iradesi ile yapacakları tasarruflardır.

Önce kendisinden başlayarak savurganlığa dönük harcamalarını kısmak, ülke kaynaklarını [illegible] meye özen göstermek zorunluluktur.

Toplumsal ilişkilerini saygı ve sevgi çerçevesinde sürdürmesi zaten insan olmanın temelinde yatan bir olgudur.

Her fırsatta yinelenen **"Türkün Türk'ten başka dostu yoktur"** saptaması yine kanıtlanmış ve hamasi bir söylem biçimi olmadığı gözler önüne serilmiştir.

Dış odakların Türkiye ile ilgili çıkarları, siyasal emelleri akıllarından hiç çıkmamaktadır. Unutamayacakları da açıktır. Çünkü ortamını bulduğu anda yeniden nüksetmektedir.

Dolayısıyla yurdunu, ulusunu seven her Türk'ün ısrarla, inatla ülkesinin ve ulusunun bölünmez bütünlüğüne, toplumsal değerlerine sahip çıkması gerekir.

Daha çok üreterek ama gerektiği kadar tüketerek, ülkemizin siyasal ve ekonomik bağımsızlığını korumamız olanaklıdır.

Sonuç olarak, bu ülke siyasal düşünce farkı gözetmeksizin hepimizindir.

Bu nedenle çok ama çok ders çalışmamız gerekmektedir.

Serbest Kürsü

Avukat Fehmi KARACAN

Gemlik ve Zeytin Ağaçlarımız

Bundan birkaç hafta önce Gemlik'in tarihi geçmişi ve tarihi geçmiş içinde asırlık çınar ağaçlarının konumunu işlemiştim. Çınar ağaçlarımız ile ilgili çalışmalarımız tamamlandığında bunu tekrar yazmak istiyorum. Bu yazıda, Gemlik'in coğrafi durumunu kısaca anlatıp zeytin ağaçlarımızı konu edeceğim.

Gemlik Bursa'nın 30 km kuzey batısında Marmara Denizi'nin sakin bir kıyısında kurulmuştur. İlçe yerkürenin 29 derece 13 dakika doğu meridyeni ile 40 derece 12 dakika kuzey paraleli üzerinde bulunur.

Gemlik'in üç tarafı ihtiyarlamış sıradağlarla kuşatılmış olup, batı tarafı Marmara Denizi'ne açıktır. Kuzeyinde Samanlı, güneyinde Katırlı dağları vardır. Ovası İznik'ten gelen Karsak Deresi ile bölünmüştür. Gemlik Körfez'i umumiyetle sakin ve dalgasızdır. Körfez'in uzunluğu 35 km. en geniş yeri 10-15 km. dir.

Gemlik'in akarsu ve kaynakları nisbeten fakirdir. Gemlik iklimi tamamiyle Akdeniz iklimi özelliklerini taşır. Yazlar sıcak ve kurak, kışlar ılık ve yağışlı geçer. İşte bu iklim dünyaca meşhur Gemlik zeytininin gelişmesine imkan vermektedir. Zeytinimiz özelliğini yetiştiği iklim kuşağından almakta olup, dünyada aynı şartları taşıyan coğrafi bölgeler çok azdır. Bölgemizde yetişen zeytin dünyanın en lezzetli zeytinidir. Çekirdeğinin küçüklüğü, [illegible] inceliği ve [illegible] ayırt edici özelliğidir.

Peki, böyle özellikleri olan, dünyaca tanınan zeytinlerimizin yetiştiği zeytin ağaçları ne durumdadır? Zirai yönden konumunu ziraatçilerimize bırakalım, daha ziyade zeytin ağacının hukuki korunmasına bakalım.

Zeytinciliğin ıslahı ve yabanilerin aşılattırılması hakkında 3573 sayılı kanundan ve hükümlerinden kısaca bahsedelim.

3573 sayılı kanunun 4086 sayılı kanunla değişik 29 ncı maddesi hükmü : Zeytinlik sahaları içinde ve bu sahalara en az 3 km mesafede zeytinyağ fabrikası hariç .... kimyevi atık bırakan, toz duman çıkaran tesis [illegible] lamaz, işletilemez.

Zeytinlik sahaları daraltılamaz. Ancak [illegible] lediye sınırları içinde bulunan zeytinlik [illegible] larının imar hudutları kapsamına [illegible] halinde altyapı ve sosyal tesisler dahil [illegible] yapılaşma zeytinlik alanının % 10 nu [illegible] mez. Bu ağaçların sökülmesi Tarım ve [illegible] yişleri Bakanlığının fenni gerekçeye [illegible] nine tabidir. Kesin zaruret görülmeyen [illegible] ağacı kesilemez ve sökülemez. İzinsiz [illegible] ler ve sökenlerden ...... TL. para cezası [illegible] Kesilen, sökülen ağaçlar müsadere [illegible] Md. 21 : Bu suçlar Sulh Mahkemesi [illegible] rülür. Md 25 : Bu kanun hükümlerini [illegible] İçişleri-İktisat-Tarım ve Köyişleri Bakan[illegible] yerine getirir.

Görüldüğü üzere zeytin ağaçları kor[illegible] altına alınmıştır. Ancak tatbikatta bu kan[illegible] un yürürlükte olduğunu söyleyebilir [illegible] Şu sorulara cevap arayalım

1- Belediye sınırları içindeki zeytinlik[illegible] tamamı nasıl imara açılmıştır? % 10 [illegible] nasıl [illegible]

2- Kesin hükümlere rağmen zeytinlik[illegible] ne, kıyısına, etrafına nasıl tesisler inşa [illegible] miştir?

3- Gemlik-Bursa [illegible] yolu [illegible] Engi[illegible] Kurtul arası sağlı sollu [illegible] lan [illegible] ine gelmiştir. Bu [illegible] ağa[illegible] tomruk depoları içi[illegible]

[illegible]

4- Kaymakamlık Villası (Hastahane[illegible] rında) zeytinliklerin içine nasıl yapılmış[illegible] gili kanun hükümlerine uyulmuş mudur[illegible] şaat izni-ruhsatı var mıdır?

Yukarıdaki soruları çoğaltabiliriz [illegible] olumlu yönde cevap verebileceğimizi [illegible] miyorum. Tabiatın bize verdiği bu [illegible] zenginliğimize zeytin ağaçlarımıza [illegible] çıkalım, onları koruyalım, kollayalım.

Unutmayalım ki bize en büyük [illegible] dır, lütuftur.

GEMLİK Körfez
GÜNLÜK SİYASİ GAZETE
Yıl : 30 SAYI : 1499
Fiyatı : 200.000 TL. (KDV Dahil)
Sahibi : Kadri GÜLER
Yazı İşleri Müdürü : Serap GÜLER
İstiklal Cad. Bora Sok. (Akbank Aralığı) No : 3/B
Tel : 513 17 97 Fax : 513 35 95 GEMLİK
Basıldığı yer : KÖRFEZ OFSET
Matbaacılık -Yayıncılık - Reklamcılık Tesisi
İstiklal Cad. Bora Sok. Demir Apt No : 3/B GEMLİK
(Dini Bayram Günleri ve Pazar Günleri yayınlanmaz)

GEMLİK Körfez 'sine
TARAFSIZ SİYASİ GAZETE
VERECEĞİNİZ İLAN ve REKLAMLAR KAZANDIR
1 AYLIK PAKET REKLAM
100 milyon + KDV + Sürpri[illegible]
BİR TELEFON YETERLİ
Tel : (0.224) 513 17 97

Hurda yüklü kamyonlar tehlike saçıyor

Geçmiş yıllarda, Gemlik Belediye İskelesi'nden boşaltma işlemleri yapılan, daha sonra GEMPORT ve TÜGSAŞ İskelelerinden boşaltılmaya başlanan hurdaları taşıyan kamyonlar, karayolunda tehlike saçıyor.

Boşaltılan iskeleden Borusan-TÜGSAŞ Karayolu ile Gemlik Orhangazi asfaltına çıkan hurda yüklü damperli kamyonlardaki dökme hurdaların üzerlerinin kapalı olmaması, araçların yoldaki savrulmaları ve fren yapmaları halinde döktükleri parçacıklar, başka araçlar için tehlike oluşturuyor.

Araç sürücüleri, herbiri onlarca ton hurda yüklü kamyonların karayollarında seyirleri halinde üzerlerinin en azından branda ile örtülmeleri gerektiğini söylüyorlar.

Sürücüler, Gemlik Orhangazi Karayolunda bulunan Bölge Trafik Müdürlüğü'nün bu araçları nasıl görmediğinden yakınıyorlar.

Asil Çelik'e hurda götüren damperli kamyonlar, karayollarında tehlike saçıyorlar.

Coşkunlar Beko 2 açıldı

Coşkunlar Beko ikinci mağazasını hizmete açtı.

Kayhan Mahallesi 1 Nolu Caddede bulunan Fevzi Ateş Apartmanının alt katında hizmete açılan "Coşkunlar Beko 2" de Beko'nun televizyon, buzdolabı, çamaşır makinası, bulaşık makinası gibi büyük ürünleri yanında, elektrik süpürgesi, ütü, fritöz, tost makinası, mikser gibi küçük ürünler de satılıyor.

Merkezi İstiklal Caddesi'ndeki Ziraat Bankası yanında bulunan Coşkunlar Ticaret'de Beko ürünleri yanında bisiklet, radyo, müzik setleri bulundurduklarını söyleyen İşletme Sahibi Esat Coşkun, ikinci mağaza ile Balıkpazarı, Orhaniye, Cumhuriyet Mahallesi, Kayhan Mahallesi'ni kapsayan bir bölgenin eksikliğini tamamladıklarını söyledi.

Kayhan Mahallesi 1 Nolu Caddede açılan Coşkunlar Beko 2 mağazasında, beyaz eşya, televizyon, radyo, teyp, müzik seti, bisiklet ve küçük ev eşyaları da satılıyor.

TAŞI GEDİĞİNE

İnan Tamer

İş Yasası ...

İş yasası askı da
İşçi de baskı da...

TATLI SERT

Erol GÜRÇAY

Haftanın Maçları

Fenerbahçe evinde Altay'a yenildi.
Altay'ı simdilik çukurdan **kurtardı.**
UEFA sarısını da zora soktu.
Fenerbahçe'de futbol siyasallaştı.
Güven Sazak'tan bu yana, yöneticilerin ve taraftarın tipi değişti.
Artık **Aziz Yıldırım'ın sonu geldi.**
Çünkü **inadı, aklının önüne geçti.**
Ve Hem kendisine ve hem de Fenerbahçe'ye zarar vermeye başladı.
Bursaspor, çok önemli bir maçı daha **kaybetti.**
Trabzonspor Bursaspor'a acımadı.
Bursaspor **hala fay hattında.**
Ve yerlebir olma ihtimali gündemde.
Deplasman avantajı ile sevinen Galatasaray evinde Denizlispor'a yenildi.
Bu sonuç, Beşiktaş'ın işine yaradı.
Gençlerbirliği için de, düşme hattı **tanımıyor.**
Önüne gelen **ezip geçiyor.**
Beşiktaş Lazio yenilgisinden sonra **Gaziantep'e konuk oldu.**
Bu zor deplasmanı, bir puanla kapadı.
Haftanın en ilginç maçı, Gençlerbirliği **Kocaelispor maçıydı.**
Fay hattının göbeğindeki **Kocaelispor İzmir'de Göztepe'yi yendi.**
Kocaelispor un **aldığı üç puan** bu aşamada, **pek işine yaramadı.**
Ama Göztepe'nin kendi evinde kaybettiği üç puan, onu çukurun içine itti.
Galatasaray Denizlispor'la oynadığı tehir maçından 5 gün sonra yine Ali Sami Yen'de Elazığspor'u konuk etti.
Ve, Elazığspor'u mağlup ederek, şampiyonluk umudunu korudu.
Şampiyonluk yolunda **Gençlerbirliğini de yabana atmamak lazım.**
Pres yapan **çabuk ve kısa paslarla ağır defans oyuncularını şaşkına çeviren Gençlerbirliği** bu sene müthiş bir grafik çiziyor.
Liğin dibindeki 8 takım büyük korku yaşıyor.
Kocaelispor bir maçtan olmaz ise, **gitti sayılabilir.**
Öteki 7 takım son haftaya kadar çukura düşebilir.
Böyle bir ortamda, her türlü yasa dışı yollar denenebilir.
Federasyonun uyanık olması gerekir.

GÜNÜN FIKRASI

Savaş anında, yüzbaşı çavuşa emir verdi.
"- Yanına dört adamını al. Su tren istasyonuna git ve orayı kullanılmaz hale getir"
Çavuş adamlarını aldı ve yola çıktı. Bir saat sonra geri döndüler.
Yüzbaşı sordu :
"- Nasıl istasyonu işlemez hale getirdiniz mi?"
"- Evet komutanım"
"- Nasıl becerdiniz bu işi"
"- Giselerdeki bütün biletleri yaktık komutanım"

Çelikkol onuruna yemek

Bursa Kültür Bakanlığı Devlet Klasik Türk Sanat Müziği Korosu Şefliği'nden emekli olan Gemlik Belediyesi Sanat ve Kültür Derneği Korusu Şef Erdinç Çelikkol'un doğum günü nedeniyle, onuruna verilen yemek, Türk Sanat Müziği şölenine dönüştü.

Alper AŞÇI - (Gemlik Körfez Magazin)

Gemlik Belediyesi Sanat ve Kültür Derneği, Türk Sanat Müziği Korosu Şefi Erdinç Çelikkol'un doğum günü ve emekliliği nedeniyle yemek düzenledi.

Önceki gece, Bankacılar Lokali'nde Şef Erdinç Çelikkol onuruna verilen yemeye, İlçe Kaymakamı Sadettin Genç, Garnizon Komutanı Kıd. Alb. Nihat Irkörücü, Belediye Başkanı Mehmet Turgut, İlçe Emniyet Müdürü Salih Gölcü, İlçe Mili Eğitim Müdürü Mehmet Tuna, Şef Erdinç Çelikkol, Umurbey'e yerleşen TRT Sanatçısı Şef Bestekar Kutlu Payaslı, dernek yöneticileri ve üyeleri ile davetliler hazır bulundular.

Yemeğin başında konuşan Dernek Başkanı Edip Özer, Türk Sanat Müziği çalışmalarının 1994 yılından beri devam ettiğini, üyelerin Şefi Erdinç Çelikkol ve Hasan Soysal öğretmenden aldıkları eğitimle çok güzel bir yere geldiklerini, bu gecenin Erdinç Çelikkol'un emeklilik ve 65. doğum günü onuruna düzenlediklerini söyledi.

Bestekar ve Keman Öğretmeni Hasan Soysal yönetimindeki sazlar eşliğindeki koro, dernek üyelerinin söylediği solo şarkılarla geceye renk kattılar.

160 kişinin katıldığı gecede, 65 nci yaş gününü kutlayan Bestekar ve Şef Erdinç Çelikkol, meslektaşı Kutlu Payaslı ile birlikte Türk Sanat Müziği'nin sevilen eserlerini seslendirdiler.

Geç saatlara değin süren yemekte geceye katılanlar Türk Sanat Müziğine doydular.

... Ahmet Küçük, Ab...

Hüseyin ve ... Maya ile Ülker ve Fikri ... çifti ... aynı masada paylaştılar

Erdinç Çelikk... yaslı birlikte ...

İHLAS MAĞAZASI

Halı Yıkama Makinasında

Şok Fiyat!

❒ NAKİT ÖDEMELERİNİZDE 250.000.000.TL. ve Mutfak Robotu Hediyeli

❒ TEFLON TENCERE SETLERİNDE Servis seti ve Su Arıtma Cihazı Hediyemiz. Üstelik 168.000.000.- TL. Yetmedi 7 aya varan taksit imkanı

❒ RADYOLU IŞILDAKTA ŞOK FİYAT PEŞİN 45.000.000 TL. DEĞİL SADECE 35.000.000.TL. Üstelik Piknik Radyolu

Kampanyamız stoklarımızla sınırlıdır.
Bir Telefonla Evlere Servis.

İstiklal Cad. No : 14 (Ziraat Bank.Karşısı)
Tel & Fax : (0.224) 512 30 30 GEMLİK

STÜDYO Prestij
★★★★★

Fotoğraf Dünyasında çok şey değişti

Düğün & Nişan & Kına Sünnet Fotoğraf Çekimleri ve albümleri yapılır. Vesikalık ve her türlü resimleriniz için bize uğrayın.

F A R K I Y A Ş A Y I N

Özel günlerinizde video çekimleri ve CD'ye kayıtları yapılır.

Mehmet Mülazımoğlu

İstiklal Cd. Bora Sokak Akbank Aralığı No : 3 - A GEMLİK
Tel & Fax : (0.224) 513 94 94 Tel : (0.224) 514 94 94

NÖBETÇİ ECZANE

26 Mart 2003 Çarşamba
SAĞLIK ECZANESİ

SATILIK DAİRE

İstiklal Caddesi Kordon Apartmanında 80 m2 daire satılıktır.
Tel : 513 40 81 - 513 53 09
(0.532) 337 97 10

DOĞUŞ FEN DERSHANELERİ

"Her zaman bir adım önde"

YAŞAMIN İÇİNDEN

Sıtkı Hayıroğlu
Emekli Öğretmen

Kafadan Atma Saha Kapatma

Hangi konuyu el atacağımı şaşırdım doğrusu.

En çokta şu SAHA KAPATMA işi kafamı karıştırıyor.

Saha kapatmada ne demek?

Pireye kızıp, yorgan yakmak gibi birşey.

Adamın biri evindeki fareyi ne yaptıysa yakalayamamış. Farenin şerrinden bıkmış usanmış. Canı iyice yanan adam, evi eşyasıyla yakmaya karar vermiş. Bir teneke benzin dökerek, evi eşyasıyla yakıp kül etmiş. Sonunda da "Ooooh, evim yandıysa, fare de yandı ya..." diyip keyif çatmış akıllı adam.

Şimdi gelelim, bu sahaları kapatanlara.

Hangi Spor Bakanı zamanında bu uyduruk karar alınmış. Bir delinin kuyuya taş atıp, yüz akıllının çıkaramaması gibi bir şey.

Saha dediğin ne Türk Gençliğini spora teşvik eden bir yer.

Niye kapatılsın ki?.. Hangi yönetmelik, tüzük, ya da böyle bir mesnetsiz madde var?

Saha niye kapatılıyor? Sahaya, elma, armut, ayva, şişe, bardak, taş gibi maddeler atılınca.. Bunu atan kim?

Herhalde pire değil, karınca da değil, sivrisinekte olamaz.

Ya kim bunu atanlar?

Yahu, ben onları deve, fil, ayı, domuz, öküz, eşeğe bile benzetmek istemiyorum. O faydalı hayvanlara hakeret edilmiş olur.

Onlar canı, canavar, bulaşıcı mikroplar. Yani insan bozuntusu.

Onlar, maçlara, sahalara, sporu sevdiklerinden değil, mikropca bulaşmak için giderler.

Oyuncunun, idarecinin, seyircinin, polisin, jandarmanın gözü önünde, sahaya atacaklarını alanen atarlar.

Sahada kapanınca, keyiflerinden yan gelir de yatarlar.

Polisin, jandarmanın, emniyet güçlerinin görevi ne? Onları yakalayıp yok etmek değil mi?

Maalesef öyle olmuyor, atan gene atıyor. Yatan gene yan gelip yatıyor. Asla olmaz öyle şey!..

Atan kabak gibi meydanda, emniyet güçleri onları derhal yakalayacak. Derhal dışarı atacak. Nüfus kağıdını da alacak, tövbe edene kadar kalacak. Tövbe edip tekrar yaptığında (o kisiyi...) maç başlamadan on dakika önce, sahanın ortasında santra çizgisine darağacını koyup asacak. Yakasına da :

SPORU, LEKELEYENLERİN HAZİN SONU yazılacak.

Haydi bakalım bundan sonra sahaya taş atanları mumla arasan bulabilir misin. Belki arada bir intihar etmek isteyen olabilir.

Saha kapatmak, maddi, manevi bir zulümdür. Başka bir anlamı olamaz.

Sayın Spor Bakanımıza buradan, bu dileği mi iletmek istiyorum.

Sayın BAKAN : O asılsız maddeyi derhal kaldırın. Suçu kim yapmışsa o cezalandırılmalı. Sporsever seyirciler değil.

Siz de bu konuyu bir inceleyin. Bu kafadan atma saha kapatma işine kesin bir son verin.

Bu konuda, polislerimiz, emniyet güçlerimiz daha güçlü ve de yetkili olmalı.

Ondan sonra, maçlarda, sahalara polislerin dolmasına da gerek kalmaz.

Tel örgüler bile hemen kalkar.

Biz : Böyle olsun istiyoruz.

Ya siz?

İşyerinde ilkyardım!

İlkyardımın ABC'si

Hasta ve yaralıların taşınması konusunda bilmeniz gereken bazı kurallar :

Kanayan vücut bölümünün kalp düzeyinden daha yukarıya kaldırılması kanamanın durdurulmasını kolaylaştırır.

Çalışma ve Sosyal Güvenlik Bakanlığı İş Sağlığı ve Güvenliği Genel Müdürlüğü tarafından bastırılan "İş Yerinde Yardım" adlı kitaptan alınmıştır.

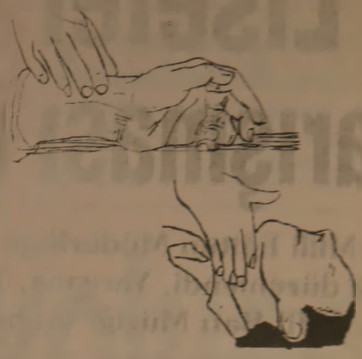

Nabız iki ya da üç parmakla kontrol edilmelidir. Tek parmakla bulunması zor bazen de aldatıcıdır. ***Devamı var.***

Yasemin Mobilya

DEĞİRMENCİOĞLU Mobilya ve Koltuk Çeşitleri

- Yatak Odası Takımları
- Oturma Odası Takımları
- Misafir Odası Takımları
- Yemek Odası Takımları
- Kanepeler
- Abajur Çeşitleri
- Zigon Sehpalar

Yeni işyerimizde zengin mobilya çeşitleri ile hizmetinizdeyiz....

Gazhane Caddesi No : 21 (Eski Uzunlar Tic. Aygaz Bayii)
Tel : (0.224) 512 20 20 GEMLİK

GEMLİK REHBERİ

GEREKLİ TELEFONLAR

İtfaiye	110
Polis İmdat	155
Jandarma İmdat	156
Jandarma K.	513 10 55
Polis Karakolu	513 18 79
Gar Kom.	513 12 06

KAYMAKAMLIK

Kaymakamlık	513 10 51
Kaymakamlık Ev.	513 10 52
C. Savcılığı	513 10 53
C. Savcı Yard.	513 29 54
Emniyet Müdürlüğü	513 10 28

ULAŞIM

Uludağ Turizm	513 12 12
Avdın Turizm	513 20 77

HASTANELER

Devlet Hastanesi	513 92 00
SSK Hastanesi	513 23 29
Mer. Sağ. Ocağı	513 10 68

TAKSİLER

Körfez Taksi	513 18 21
Çınar Taksi	513 24 67
Güven Taksi	513 32 40
Gemlik Taksi	513 03 24
Manastır Taksi	514 35 50

RESMİ DAİRELER

TEK Arıza	513 20 06
TEK İşletme	513 45 03
Turizm Der.	513 12 74
Spor Sah.	514 00 95
Orm. Böl. Şf.	513 12 86
Milli Eğt. Md.	513 11 74
Halk Eğt. Mrk.	513 15 46
Halk Kütüp.	513 13 53
As. Şb.	513 10 57
Karavolları	513 [illegible]
Liman Bşk.	513 [illegible]
Mal. Md.	513 10 95
Nüfus Md.	513 [illegible]
Özel İd. Md.	513 [illegible]
[illegible]	513 [illegible]
[illegible]	513 [illegible]
Mühendislik	513 [illegible]
Gümrük Md.	513 [illegible]
Tekel Md.	513 10 42
Ver. Da. Md.	513 [illegible]
İlçe Tar. Md.	513 [illegible]
İlçe Sağ. Md.	513 [illegible]

BELEDİYE

Santral	513 45 [illegible]
Başkanlık	513 45 [illegible]
Zabıta	513 45 [illegible]
Otobüs İşlt.	513 45 [illegible]
Su İşletmesi	513 45 [illegible]
Başkan	513 45 [illegible]
Muhasebe M.	513 45 [illegible]
Yazı İş. Md.	513 45 [illegible]
Su Arıza	Yalnız [illegible]

UÇAK

DENİZ OTOBÜSÜ

VAPUR

FERİBOT

OTOBÜS

TÜP DAĞITICILARI

Liseler arası ses yarışması düzenleniyor

İlçe Milli Eğitim Müdürlüğü tarafından liseler arası ses yarışması düzenlendi. Yarışma, Türk Sanat Müziği, Türk Halk Müziği, hafif Batı Müziği branşlarında gerçekleştirilecek.

İlçe Milli Eğitim Müdürlüğü tarafından Gemlik'te bulunan lise ve dengi okullar arasında Ses yarışması düzenlenecek.

Nisan ayı içinde yapılacak olan yarışmanın Türk Sanat Müziği, Türk Halk Müziği, hafif Batı müziği dallarında yapılacağı belirtildi.

İlçe Milli Eğitim Müdürü Mehmet Tuna, Türk Sanat Müziği yarışması jürisine, Umurbey e yerleşen TRT sanatçısı Şef-Bestekar Kutlu Payaslı'nın da yer alacağını, liseli gençler arasında en güzel seslerin belirleneceğini söyledi.

Ses yarışmasının, geleceğin sanatçıları için bir fırsat olduğunu söyleyen Tuna, bütün okullara yarışma ile ilgili kuralların duyurulacağını ve öğrencilerin duyurulardan sonra çalışmalara başlamasının isteneceğini söyledi.

Mehmet TUNA

Türk Halk Müzi... Konseri 30 Mart...

Gemlik Belediyesi Sanat ve Kül... neği'nin düzenlediği Türk Halk Müzi... serinin 30 Mart 2003 Pazar günü ... cağı açıklandı.

Dün, gazetemizde yayınlanan ... yanlışlıkla konserin 31 Mart 2003 P... si günü yapılacağı yayınlanmış, bu ... üzerine Gemlik Belediyesi Sanat ve ... Derneği Başkanı Edip Özer, konser... Mart 2003 Pazar günü saat 20.... Gemlik Belediyesi Düğün Salonu'nda ... lacağını, Gemlik halkının geceye davet ... duğunu söyledi.

İLAN

Sınırlı Sorumlu Gemlik Özge Konut ... Kooperatifi 24.03.2003 tarihinde tasfiye ... girmiştir.

Alacaklıların bir yıl içinde ellerindeki ... kaları ile birlikte tasfiye memuruna ... caat etmeleri önemle rica olunur.

Tasfiye Memuru

KAYIP

Bingöl Yayladere Nüfus Müdürlüğü'nden aldığım nüfus cüzdanımı, Bursa İl Trafik Müdürlüğü'nden aldığım ehliyetimi ve Öğretmenevleri Kimlik kartımı kaybettim. Hükümsüzdür.

İsmet ERGİN

İLAN ve REKLAMLAR KAZANDIRIR

1 AYLIK PAKET REKLAM

100 milyon + KDV + Sürpriz

Körfez

BİR TELEFON YETERLİ

Tel : (0.224) 513 17 97

Sizden Aracınıza, Pirelli'den Size Hediye!

Şimdi Pirelli lastikleri hediyeli!

21 Şubat - 31 Mart 2003 tarihleri arasında 4 adet Pirelli oto lastiği alan herkese 1 adet Pirelli Mont hediye.

HEDİYE

Siz de en yakın Pirelli Yetkili Satıcısı'na uğrayın, kontrolünüz altındaki gücün keyfini yaşayın

PIRELLI

KONTROLSÜZ GÜÇ GÜÇ DEĞİLDİR

ÖZKAYA OTOMOTİV

Turizm Ltd. Şti.

Hisar Mah. Körfez Baytaş Sitesi A Blok No: 2

Tel : (0.224) 513 73 93 Fax : 514 40 44

GEMLİK

KAŞE VE MÜHÜRDE BEKLEME YOK!--

Matbaa... Bilgi... Sistem... Kaşe... Mühür... 30 dak... ya...

BİR TELEFON YETER...

KÖRFEZ OFSE...

MATBAACILIK-YAYINCILIK-REKLAM...

...klal Cd. Bora Sk. (Akbank Arkası) ...

Tel: (0.224) 513 17 97 GE...

OTO GAMZ...

Elektrik Aksamı Filtre... Dorse Aksamı Civata...

TOFAŞ
RENO
VOLVO
SCANİA
ANADOL

Tahir DOLAŞKAN

Gemlik Girişi Baytaş Apt. Altı No : 42 ...

Tel : (0.224) 514 59 37 Cep Tel : (0.546) ...

Op.Dr. Necdet Çulhaoğlu kalp krizi geçirdi

Önceki gün bir ameliyat sırasında, rahatsızlaşan Devlet Hastanesi Ortopedi Uzmanı Doktor Necdet Çulhaoğlu'nun kalp krizi geçirdiği öğrenildi. Çulhaoğlu Tıp Fakültesi'ne kaldırıldı.

Gemlik Muhammer Ağım Devlet Hastanesi Uzman Doktorlarının Necdet Çulhaoğlu kalp krizi geçirdi.

Olay, önceki gün Devlet Hastanesi'nde meydana geldi. Bir hastasını ameliyat için ameliyathaneye alan Doktor Çulhaoğlu, ameliyat sırasında, kalbinin üzerinde rahatsızlık hissedince, arkadaşları tarafından muayene edildi. Enfaktüs geçirdiği saptanan Doktor, Uludağ Üniversitesi Tıp Fakültesi'ne kaldırıldı.

YOĞUN BAKIMDA

Uludağ Üniversitesi Tıp Fakültesi'nde gerekli müdahalenin yapılmasından sonra, yoğun bakıma alınan Ortopedi Uzmanı Necdet Çulhaoğlu'ya önümüzdeki günlerde payy-pass yapılacağı öğrenildi.

Çulhaoğlu'nun tehlikeyi atlattığı ve sağlık durumunun iyi olduğunu öğrenildi.

İLAN ve REKLAMLAR KAZANDIRIR

1 AYLIK PAKET REKLAM
100 milyon + KDV + Sürpriz

Körfez
TARAFSIZ SİYASİ GAZETE

BİR TELEFON YETERLİ
Tel : (0.224) 513 17 97

Sizden Aracınıza, Pirelli'den Size Hediye!

Şimdi Pirelli lastikleri hediyeli!

21 Şubat - 31 Mart 2003 tarihleri arasında 4 adet Pirelli oto lastiği alan herkese 1 adet Pirelli Mont hediye.

HEDİYE

Siz de en yakın Pirelli Yetkili Satıcısı'na uğrayın, kontrolünüz altındaki gücün keyfini yaşayın

PIRELLI

KONTROLSÜZ GÜÇ GÜÇ DEĞİLDİR

ÖZKAYA OTOMOTİV
Turizm Ltd. Şti.
Hisar Mah. Körfez Baytaş Sitesi A Blok No: 2
Tel : (0.224) 513 73 93 Fax : 514 40 44
GEMLİK

Güne Bakış

Kadri Güler
gemlik_korfez@yahoo.com

Yeni gelişme

Birinci sayfanın devamı

Gemlik Belediyesi ile Sungipek Fabrikası arasında konusunda yaşanan çekişmenin geçtiğimiz günlerde barış ile sonuçlanmasından sonra, bu sürecin uzamaması için hiçbir neden yoktur.

Belediye Başkanı Mehmet Turgut, başvuru çıktığı yer konusunda Üniversite doğrultusunda karar edince, bu iş bir adım daha ileri giderek belediye meclisine verdiği bir önerge ile Gemlik Üniversitesi nin kurulması için adım atılmıştı.

Peki şimdi geriye ne kalıyor?

Engel olacak birseyin kalmaması gerekir.

Burada iş artık siyasi iktidara düşüyor.

Sanssızlığa bakın AKP İlçe örgütü görevden gitti ve yenisi daha oluşmadı.

Sevgili AKP İlçe Başkanı Ali Okuroğlu, bir adım cıdır.

Gemlik'in Üniversite ve Yüksek Okula kavuşması için iktidardaki bir siyasi partının yerelde İlçe teşkilatının

Bu süreci kısaltması için elinden gelen herşeyi yapmalıdır.

Belediye Başkanı Mehmet Turgut ta ona destek vermeli. Gemlikli Milletvekili Sayın Altan Karapaoğlu'da Ankara'da gereken isi hızlandırmalıdır.

Hedef önümüzdeki öğretim yılına yüksek okulların yetişmesi olmalı.

Daha sonraki dönemde ise, gerekli mali destek devletten sağlanması için çaba harcanmaya başlanmalı.

Bu asamaya kadar yeterince gecikme yaşandı.

Yapılacak işler bürokratik işlerdir.

Bunun sonuclandırılması iyi izlemeye bağlıdır.

Beyler, gün görev günüdür. Gemlik kamuoyu bu görevi yerine getirmenizi bekliyor.

KAYIP

Gemlik Nüfus Müdürlüğü'nden aldığım nüfus cüzdanımı kaybettim. Hükümsüzdür.
Dudu EKER

KAŞE ve MÜHÜRDE BEKLEME YOK!..

Matbaamız Bilgisayar Sistemi Kaşe Mühürler 30 dakikada yapılır

BİR TELEFON YETERİ

KÖRFEZ OFSET

MATBAACILIK-YAYINCILIK-REKLAMCILIK

İstiklal Cd. Bora Sk. (Akbank Arkası) No:
Tel: (0.224) 513 17 97 GEMLİK

OTO GAMZE

Elektrik Aksamı Filtre
Dorse Aksamı Civata

TOFAŞ
RENO
VOLVO
SCANIA
ANADOL

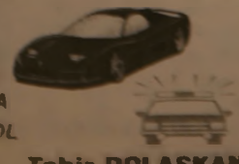

Tahir DOLAŞKAN

Gemlik Girişi Baytaş Apt. Altı No: 42 GEMLİK
Tel : (0.224) 514 59 37 Cep Tel : (0.546) 5

GEMLİK

GEMLİK'İN İLK GÜNLÜK GAZETESİ

Körfez

TARAFSIZ SİYASİ GAZETE

27 Mart 2003 Perşembe

FİYATI : 200.000. TL.

Renkli Etiket & Broşür & El İlanı & Kitap & Dergi
Afiş & Yıllık Basımı & Fatura İrsaliye & Bilet
Gider Makbuzu & Davetiye & Kartvizit & Kaşe
Mühür & Cilt yapımı & Plastik Kimlik Kartı
1 GÜNDE DAVETİYE BASILIR
Her türlü matbaa işlerinizde
hizmetinizdeyiz

Körfez OFSET

MATBAACILIK - REKLAMCILIK - YAYINCILIK
İstiklal Caddesi Bora Sokak (Akbank Arabiği)
No : 3 / B Gemlik
Tel : (0.224) 513 17 97 Fax : (0.224) 513 35 95

Evraklar Ankara yolunda

Sunğipek Fabrikasının TEKEL Genel Müdürlüğü'nden Hazine'ye devri için başlatılan süreçte yol alındı. Değerlendirme Komisyonu, Sunğipek ile ilgili raporları, Ankara'ya gönderilmek üzere Bursa Milli Emlak Müdürlüğü'ne gönderdi.

Gemlik e Yüksek Okul ve Hukuk Fakültesi kazandırılması için başlatılan çalışmalarda yeni bir dönüm noktasına gelindi.

57. Hükümet döneminde Sunğipek Fabrikası arazisinin Yüksek Okul kurulması amacıyla Uludağ Üniversitesi'ne tahsis edilmesi işlemleri tüm engellemeler karşın, ağır da olsa ilerlemeye devam ediyor.

TEKEL'in vergi borçlarına karşı Sunğipek Fabrikası'nın 284 dönümlük arazisini Hazineye devri için başlatılan çalışmalar, fabrika ve arazinin kurulan komisyonca, 75 trilyon lira değer konmasından sonra hazırlanan raporların, Ankara ya ulaştırılması ve tapu devir işlemlerinin gerçekleşmesinden sonra, Üniversiteye tahsisinin yapılması gerekiyor.

Gazetemizin öğrendiğine göre, Gemlik Mal Müdürlüğü Başkanlığı'nda oluşturulan komisyonca hazırlanan raporlar ve belgeler, 12 Mart 2003 günü Ankara'ya gönderilmek üzere Bursa Valiliği'ne ulaştırıldı. Bursa Milli Emlak İl Müdürlüğü tarafından bu belgeler Ankara'ya yollanacak.

Ankara'daki işlemler sonucu, Tapunun Hazine adına çıkarılmasından sonra, Uludağ Üniversitesi'ne gerekli tahsis yapılacak.

Dün, ilçemizi ziyaret eden Uludağ Üniversitesi Tıp Fakültesi Dekanı Müfit Parlak ve Veteriner Fakültesi Dekanı Hasan Batmaz, gazetemize yaptığı açıklamada, işlemlerin ağırda olsa devam ettiğini, arzularının evrakların bir an önce Ankara'ya ulaşması ve tapunun önce Hazine adı tapuya tescil edilmesi daha sonra Üniversiteye tahsisin gerçekleşmesi olduğunu söyledi.

Prof. Müfit Parlak konuşmasını şöyle sürdürdü:

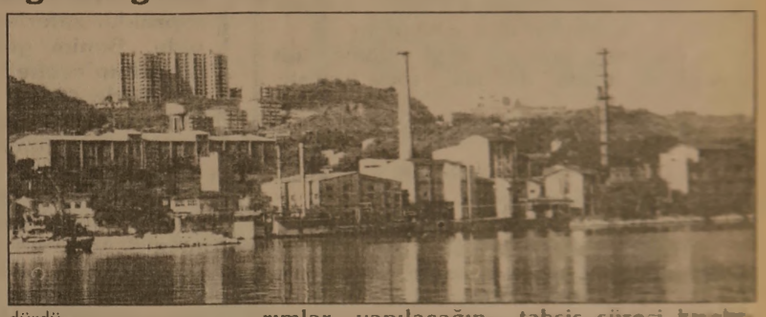

"Biliyoruz ki raporlar Bursa'ya gönderilmiş. Bundan sonra iş biraz daha hızlanabilirse, 2003-2004 öğretim yılında bazı yüksek okulları Gemlik'te açabiliriz. Bazı binalarda onarımlar yapılacağından bunun için biraz zamana ihtiyacımız olacak."

Sunğipek Fabrikasındaki binalardan bazılarının kolaylıkla dersliğe dönüştürülebilecek durumda olduğuna dikkat çeken Parlak, **"Tapu ve tahsis süreci kısalırsa, Gemlik'te yüksek okul mutlaka bu yıl açılır. Ama bu süreç uzarsa, gelecek eğitim ve öğretim yılında hem yüksek okullar, hem de Hukuk Fakültesi tam kapasitesiyle açılır"** dedi.

Güne Bakış

Kadri Güler
gemlik_korfez@yahoo.com

Yeni gelişme

Gemlik e Denizcilik Yüksek Okulu ve 12 dalda Meslek Yüksek Okulu ile Hukuk Fakültesi kazandıracak girişim **ağır da** olsa işliyor.

Geçtiğimiz ay, Gemlik Körfez'in manşetten verdiği haberden sonra, bugünkü manşetimizde, tapu devir işlemleri ve tahsis işlemlerinde bir kımıldamanın gerçekleştiğini görüyoruz.

Bir ay önce attığımız bir manşet haberimizde, Değerlendirme Komisyonu raporlarının Mart ayı başında Ankara'ya gönderileceğini yazmıştım.

Bir hafta gecikmeyle de olsa, komisyonca raporların 12 Mart günü Bursa Milli Emlak Müdürlüğü'ne gönderildiğini öğrendik.

Bu yeni bir gelişmedir.

Eğer, başta bu işe gönül veren yerel siyasiler, bu süreci hızlandırırsa, dün Tıp Fakültesi Dekanı Sayın Müfit Parlak'ın söylediği gibi, bazı Yüksek Okullar önümüzdeki öğretim yılı kapılarını öğrencilere açacaktır.

Bu **Gemlik için bir devrimdir.**

Yüksek Okullar ve Hukuk Fakültesi'nin açılması, Gemlik'te bir **rönesansı** başlatacaktır.

Gemlik'te insana yapılan en büyük yatırımlardan biri gerçekleşecektir.

Gemlik'in sosyal, kültürel ve ekonomik yapısı değişecektir.

Devamı sayfa 6'da

Gürhan Çetinkaya
"Buluşma"
adlı köşesiyle
2. sayfamızda

Erol Gürçay
"Tatlı Sert"
adlı köşesiyle
3. sayfamızda

İnan Tamer
"Taşı Gediğine"
adlı köşesiyle
3. sayfamızda

Sıtkı Hayıroğlu
"Yaşamın İçinden"
adlı köşesiyle
5. sayfamızda

39. Kütüphane Haftası başlıyor

39. Kütüphane Haftası kutlama hazırlıkları tamamlandı.

Her yıl Mart ayının son haftasının Kütüphanecilik Haftası olarak kutlandığını söyleyen Gemlik Halk Kütüphanesi Müdürü Erdal Şen, bu yıl haftanın 31 Mart, 6 Nisan tarihleri arasında kutlanacağını söyledi.

Hafta boyunca kitap sevgisinin aşılanacağını söyleyen Halk Kütüphanesi Müdürü Şen, okullarla diyaloga girilerek kütüphanede açılacak Kitap sergisinin gezilmesinin sağlanacağını, kütüphanecilik ve kitap sevgisi konusunda öğrencilere bilgi verileceğini söyledi.

Çağımızın bilgi çağı olduğunu da belirten

Halk Kütüphanesi Müdürü, bilgiye yaklaşımın yolunun okumaktan geçtiğini belirterek, **"Ülkemizin kalkınması için herkesin mesleğinin en iyisi olmaya gayret etmesi gerekir. Bunu sağlamanın yolu ise mesleği ile ilgili her türlü yayını okumak ve mesleğinde en iyi olmak için çabalamalıdır. Gemlik Halk Kütüphanesi'nde, 29 bin 11 adet kitap bulunmakta. 2002 yılında kitap okuyan kişi sayısı ise 60 bin 539 dur."** dedi.

Buluşma

Gürhan ÇETİNKAYA

Gülüyoruz, ağlanacak halimize....

Güneşli bir gün. Yanı sıra insanın içini titreten bir soğuk.

Yaşam sürüyor.

Sokakta bir adam.. Düzgün giyimli.. Hani umur görmüş adam derler ya.. Bu da öylesinden.

Ama gülüyor. Çevreme bakınıyorum... Bir başkası var da ona mı gülüyor diye.. Hayır adam kendi kendine gülüyor... Ne Irak Savaşı'nda Bağdat'a düşen bombalar, ne geçim sıkıntısı... Gülüyor.... Katıla katıla.. Avurtlarını ağrıtırcasına... Belki de yaşamla dalga geçiyor.

Yaklaşıyorum yanına.

Nedir seni bu denli güldüren?

Bak ortalık toz duman içinde... Sen deli misin be kardeşim? diye soruyorum.

Gülmesine biraz ara verip yüzüme, **"git işine be adam"** der gibi... şöyle bir bakıyor.

Yine kaldığı yerden gülmeye devam ediyor.

Televizyon programlarımızdan bir kesit. Çok uzağa gitmeye gerek yok.

Bursa'dan...

Açıyorum televizyonu... Bir magazin programı... Bursa'nın sosyal hayatından görüntüler... Vur patlasın, çal oynasın... Millet masaların üzerinde... İyi göbek kim atar yarışına girmiş.

Adamın hali, televizyonlardaki görüntülerle üstüste gelince, şu ünlü **padişah-ümmet-vergi** anekdotu geldi aklıma..

Siz de bilirsiniz ya.

Zamanın birinde padişah borç içinde yüzen hazinesine para bulmak için vatandaşa vergi yüklüyormuş. -Demek ki o zamandan bu yana değişen bir şey yok- **Adamlarına da halkın tepkisini ölçtürüyormuş.**

Halk isyan ettikçe padişah da verginin dozunu arttırıyormuş. Bu böyle sürüp gidiyormuş.

Yine bir gün padişahın adamları halkın arasında dolaşırlarken bir de ne görsünler. Vatandaş gülüp oynuyor. Gelip padişahlarına durumu aktarmışlar. Padişah o zaman paniklemiş,

***"Durum demek tehlike göstere, derhal vergiler düşürüle."* buyruğunu vermiş.**

Hafiften bozuyoruz galiba...

Tarih tekerrür mü ediyor?

Allah sonumuzu hayır etsin.

GEMLİK Körfez
GÜNLÜK SİYASİ GAZETE

Yıl : 30 SAYI : 1500
Fiyatı : 200.000 TL. (KDV Dahil)
Sahibi : Kadri GÜLER
Yazı İşleri Müdürü : Serap GÜLER
İstiklal Cad. Bora Sok. (Akbank Aralığı) No : 3/B
Tel : 513 17 97 Fax : 513 35 95 GEMLİK
Basıldığı yer : KÖRFEZ OFSET
Matbaacılık -Yayıncılık - Reklamcılık Tesisi
İstiklal Cad. Bora Sok. Demir Apt No : 3/B GEMLİK
(Dini Bayram Günleri ve Pazar Günleri yayınlanmaz)

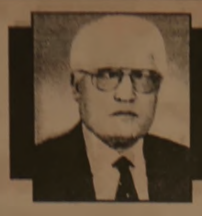

Serbest Kürsü

İbrahim YILDIRIM
TEMA Vakfı Gemlik İlçesi Gönüllü Sorumlusu

Yurt ve Orman Gerçeğimiz

Bugünkü ormanlarımız, nesillerce yapılan tahribat sonucu yüksek dağlara sarp yamaçlara, yalçın vadilere çekilmişlerdir. Ve bu sarp, yalçın yerler, ormanlarımızın son savunma hattıdır. Ormanlarımız bu hatlarda ölüm dirim savaşındadır. Daha fazla gerileyecek bir karış yerleri yoktur. Senelerden beri sürekli olarak gerileyen ormanlarımız sekiz on yıl içerisinde büyük şiddetiyle geri çekilmiştir. Ormanlarımız bizlere ve ormancılara şöyle haykırıyorlar. :

"Orta Asya'nın bozkırlarından göç eden atalarım, benim serin topraklarımı vatan seçtiler. Ben onlara hayat verdim, kuvvet verdim. Benim gölgemdeki topraklar zaferlerin medeniyetin beşiği oldu. Benim gölgemde bu topraklar dünyanın cenneti oldu. Benim gölgemde Türk Milleti yüzyıllarca dünyaya hükmetti. Atalarım ruhlarının ve zaferlerinin erginliğini benden aldılar. Şimdi senin neslinden olduğuna inanamadığım insafsız baltalar tabiatın asi kuvvetleriyle el ele verdiler, benim tüketilmem için bütün gayretleriyle çalışıyorlar. Sen hala derin uyku içindesin, kalk ben sarp, yalçın şu son yerlerimde de tutunamazsam, kendinize başka yurtlar arayacaksınız."

Bu topraklar yetmiş milyonun vatani ise bu ormanlarda yetmiş milyon ormanıdır. Ormancının da hakkı otuz milyonda birdir. Vatan bizimdir, orman da bizim. Vatansız orman, ormansız vatan olamaz.

Bugün ormansızlaşmanın önüne geçmek için bütün memleket aydınları el ele vermelidir.

Sonuc olarak sunları divebiliriz : Bugünkü durumda yurdumuzun ormanları ihtiyacımızın çok altındadır ve bu miktarda her gün biraz daha azalmaktadır. Bizlere düşen ödev, önce azalmayı önlemek ve onunla beraber çoğalmasına çalışmaktır. Bu çok önemli davada her gün gelişen tehlikeyi milletçe kavramamız gerekiyor.

AĞAÇLANDIRMANIN ÖNEMİ

Ülkemizin % 86 sında hafiften şiddetliye kadar uzanan geniş bir çerçevede aktif bir erozyon tehdidi yaşanmaktadır. Türkiye yılda denizlere taşınan toprağın 500 mily tondan fazla olduğu ve bunun yılda 2 mily dekar yani 280.112 adet futbol sahası büyüklüğünde tarım arazisinin kaybı anlamı geldiği dikkate alınırsa sadece toprak koruma amacına yönelik olarak yapılacak ağaçlandırma çalışmalarının tarım topraklarımızın verimliliğini korumada olduğu kadar bu verimliliğin devamı açısından ne kadar büyük önem taşıdığı anlaşılacaktır. Ekolojik olarak çok hassas bir konumda bulunan ormanlarımız iklim ve toprak yapısındaki çeşitlilikten kaynaklanan bir biyolojik zenginliğe sahiptir. Ülkemizde toplam 9000 bitki türü olup bunların yaklaşık 3000 tanesi endemik yani sadece ormanlarımızda ve meralarımızda yaşayan türdür. Bu türlerden 1700 kadarı nadir görülmekte 200 kadarı ise yok olma tehlikesiyle karşı karşıya bulunmaktadır. Ayrıca 120 sürüngen, 426 kuş, 8 kaplumbağa, 49 tenkele, 36 yılan, 20 kurbağa ve 120 memeli türü de orman ve meralarımızda yaşamaktadır.

Bu gerçeklerden hareketle **TEMA Vakfı** **TEMA FİDAN DİKİMİ HATTI** oluşturmuştur.

TEMA Vakfı halkımızın ve özellikle gençlerimizin ağçlandırma çalışmalarına olan duyarlılığından hareketle ağaçlandırma sahalarında vatandaşlarımızın ve destekçilerinin katkılarıyla ağaçlandırma projeleri uygulamakta ve fidan satışı yapmaktadır.

TEMA Vakfı kurulduğu 1992 yılından bu yana ağaçlandırma çalışmaları ve çeşitli projeleri kapsamında, **2018** hektar alanda **1.676.000** değişik türde fidan ile **630.000.000** mese tohumu ekmiştir. Bu çalışmalarla dolayısıyla çocuk, genç, yaşlı herkesi ağaçlandırma seferberliğine davet ederiz. **212 284 80 00 nolu TEMA Fidan Dikim Hattı**'nın duyurulması için bize destek vermenizi arzu ediyoruz.

Sözlerimi Atatürk'ün güzel bir veciz sözüyle noktalıyorum

"Bir ulusun yüceliği ormanlara verdiği değerle ölçülür."

"TOPRAĞINA SAHİP ÇIK."

GEMLİK Körfez
TARAFSIZ SİYASİ GAZETE 'sine

VERECEĞİNİZ İLAN ve REKLAMLAR KAZANDIRIR

1 AYLIK PAKET REKLAM
100 milyon + KDV + Sürpriz

BİR TELEFON YETERLİ
Tel : (0.224) 513 17 97

Dekanlardan başsağlığı ziyareti

Uludağ Üniversitesi Tıp Fakültesi Dekanı Prof. Dr. Müfit Parlak ve Veteriner Fakültesi Dekanı Hasan Batmaz, dün ilçemize gelerek, Esnaf ve Sanatkarlar Kredi Kefalet Kooperatifi yöneticilerini ziyaret ederek, bir süre önce kaybettikleri eski başkanları Emir Doğru'nun ölümü nedeniyle, başsağlığı dileklerinde bulundular.

Parlak ve Batmaz'ı, Kooperatif Başkanı Mevlüt Avcı ve yönetim kurulu üyeleri ile Kooperatif Müdürü Kenan Karakaş karşıladılar.

Prof. Dr. Müfit Parlak, Kooperatif Başkanı Mevlüt Avcı'ya eski başkanları Emir Doğru'nun Gemlik kooperatifine büyük hizmetler verdiğini, ender bulunan insanlardan olduğunu belirterek, **"Üzüntümüz büyük oldu"** dedi. Parlak, UÜ Rektörü'nün de başsağlığı dileklerini iletti.

Öte yandan Mevlüt Avcı'yı da, göreve yeni başlaması nedeniyle kutladı.

Gemlik'e üniversite kazandırmak için verdikleri destekten dolayı da teşekkür etti.

Yılmaz Akkılıç ameliyat oldu

Gazetemiz yazarlarından Yılmaz Akkılıç, dün Uludağ Üniversitesi Tıp Fakültesi'nde başarılı bir ameliyat geçirdi.

Geçtiğimiz yaz, Uludağ Üniversitesi Tıp Fakültesi Üroloji Bölümü'nde böbrek ameliyatı geçiren Akkılıç'ın bu kez fıtık ameliyatı olduğu öğrenildi.

Kurtuluş Savaşı'nda Bursa, Atatürk Bursa'da, Bursa Ansiklopedisi gibi eserleri bulunan Yılmaz Akkılıç'ın sağlığına kavuşması, başta basın camiasında sevinçle karşılandı.

Yılmaz Akkılıç'ın bir süre daha Tıp Fakültesi'ndeki tedavisinin süreceği öğrenildi.

Kaymakamlık lojmanı tamamlandı

Gemlik Muammer Ağım Devlet Hastanesi'nin yan tarafında yapımına geçtiğimiz yaz başlanan Kaymakamlık Lojmanı, bazı eksiklikleri ile tamamlandı.

İl Özel İdaresi tarafından ihalesi yapılan ve dış cephesinin pembeye boyanması nedeniyle, Pembe Köşk diye adlandırılan Kaymakamlık Lojmanının iç ve dış inşaatı tamamlandı.

İl Bayındırlık Müdürlüğü tarafından kontrolleri yapılan ancak, Kaymakamlığa daha teslim edilmeyen lojmanın bahçe ve çevre düzenlemesindeki eksikliklerin tamamlanmasından sonra, inşaatın müteahhit firma ile ilişkisinin kesileceği öğrenildi.

Lojman inşaatının kesin tesliminin yapılmasından sonra yaz aylarında, İlçe Kaymakamı Sadettin Genç'in lojmana taşınması bekleniyor.

TAŞI GEDİĞİNE

İnan Tamer

Ne Ortağı?
ABD Staratejik ortakmış...
Ne ortağı...
Hortlak, hortlak!
Gözünü kan bürümüş
Hortlak ...

TATLI SERT

Erol GÜRÇAY

Tuhaf Bir Savaş

Amerika **Irak Savaşı**, bir savaşa **benzemiyor.**

Daha ziyade bir **katliamı andırıyor.**

Zulmü hatırlatıyor.

Aslında savaş yeni başlamadı.

1991 yılından beri sürüyor.

Psikolojik savaş, tam 12 yıl **Irak halkını yedi bitirdi.**

Ekonomik savaş, Irak'a **anbargo getirdi.**

Petrol zengini ülke, **ilaç bile bulamadı.**

Şimdi ise, vahşet dönemi başladı.

Siviller ölmeye başladı.

Çocuklar yanmaya başladı.

Ellerinde beyaz bayrakla, ölü Iraklı askerlere rastlandı.

Peki. **Bu savaş neden oldu.**

Amerika ya, sorarsan, **Orta Doğuya demokrasi getirmeye geldi.**

Terörlü mücadeleye girişti.

Ama. Gerçek bu değil.

Irak'ta, dünyanın en zengin petrol yatakları var.

Tam **130 yıllık, bir rezerv var.**

10.5 yıllık petrolü kalan Amerika, işte bu yüzden Irak'ta bulunuyor.

Bir önemli sebep daha var.

Amerika'da **bomba stokları** arttı.

Silah **stokları depolardan taştı.**

Bütün bu **stokların eritilmesi şart oldu.**

Çünkü ekonomide, **durgunluk başladı.**

Savunma sanayindeki üretimin durması, Amerikan ekonomisinin **çökmesi demekti.**

Ortadoğu petrolü de, çok önemliydi.

Enerjiye sahip olan, artık dünyayı yönetecekti.

Avrupa Birliği'nin Irak ve İran'daki petrol **yatırımları da, Amerika'yı rahatsız etti.**

Bu zengin bölgeyi, kimseye bırakmaya niyeti yoktu.

Güzellikle giremediği yere, savaşla girmeye başladı.

Ama. Bu savaş hemen bitmeyecek.

Çünkü vatanının savunan insanlar, kolay pes demezler.

Savaş uzadıkça, Amerika'nın aleyhine olacaktır.

Amerikalı askerlerin tabutları geri gönderildikçe, Bush yönetimi yara alacaktır.

Bu savaş gerçekten tuhaf bir savaş.

Hukukun üstünlüğünün tartışıldığı bir çağda, Orman Kanunu uygulanıyor.

GÜNÜN SÖZÜ

Savaşta bütün gecikmeler tehlikelidir.

"Dryden"

Miniklerin hamburger keyfi

Elma Şekeri Kreş ve Gündüz Bakımevi'nin dördüncü kuruluş yıldönümü Bursa AS Merkez'de minik öğrenciler ile birlikte kutlandı.

Elma Şekeri Kreş ve Gündüz Bakımevi Sahibi Erkan Akıncı, öğretmenler ve minik öğrencilere, kuruluş yıldönümlerinde hamburger ziyafeti çektiler. AS Merkez'i gezen minikler, paylançolar eşle birlikte neşeli dakikalar geçirdiler.

Erkan Akıncı, dördüncü yıl dönümlerini değişik bir mekanda kutlamanın ve çocukları mutlu etmenin sevincini yaşadıklarını kaydetti.

İHLAS MAĞAZASI

Halı Yıkama Makinasında

Şok Fiyat!

❒ NAKİT ÖDEMELERİNİZDE
250.000.000.TL. ve
Mutfak Robotu Hediyeli

❒ TEFLON TENCERE SETLERİNDE
Servis seti ve Su Arıtma Cihazı Hediyemiz.
Üstelik 168.000.000.- TL.
Yetmedi 7 aya varan taksit imkanı
❒ RADYOLU IŞILDAKTA ŞOK FİYAT
PEŞİN 45.000.000 TL. DEĞİL
SADECE 35.000.000.TL.
Üstelik Piknik Radyolu
Kampanyamız stoklarımızla sınırlıdır.
Bir Telefonla Evlere Servis.
İstiklal Cad. No : 14 (Ziraat Bank.Karşısı)
Tel & Fax : (0.224) 512 30 30 GEMLİK

STÜDYO Prestij

Fotoğraf Dünyasında çok şey değişti

Düğün & Nişan & Kına
Sünnet Fotoğraf Çekimleri
ve albümleri yapılır.
Vesikalık ve her türlü
resimleriniz için bize
uğrayın.

FARKI YAŞAYIN

Özel günlerinizde video çekimleri ve CD'ye kayıtları yapılır.

Mehmet Mülazımoğlu

İstiklal Cd. Bora Sokak Akbank Aralığı No : 3 - A GEMLİK
Tel & Fax : (0.224) 513 94 94 Tel : (0.224) 514 94 94

NÖBETÇİ ECZANE

27 Mart 2003 Perşembe
SENA ECZANESİ

SATILIK DAİRE

İstiklal Caddesi Kordon Apartmanında 80 m2 daire satılıktır
Tel : 513 40 81 - 513 53 09
(0.532) 337 97 10

DOĞUŞ FEN DERSHANELERİ

"Her zaman bir adım önde"

YAŞAMIN İÇİNDEN

Sıtkı Hayıroğlu
Emekli Öğretmen

Eski Aile Sohbetleri

Evlilik ilk üç sene, evliliği intibak ve deneme devri olarak geçer.

Üç senden sonra **karı-koca** birbirlerini tanır, alışır olurlar. Çocuk olursa durum değişir. Yani, sevgi bölünür. Ailede eşler arasındaki Sevgi, **çocuk** sevgisiyle birleşir. Bu durum iyi de olabilir, kötü de.

Biz iyi aileleri ele alalım.

Eskiden aileler arası, komşuluklar olurdu. Hele yıl başlarında bütün aile bir yerde toplanır yer içer, fıkra, bilmece, oyunlar, sohbet muhabbetle gece gelir geçerdi.

Şimdi **Tv** denilen gavur icadı çıktı, herkesi evine dikti.

O eski neşeli günler aklıma geliyor da yüreğim **cız!...** ediyor.

Hele bir geceyi hiç unutamam.

O gece **Figen, Levent, Baran, Berk, Esen, Hüseyin, Deniz, Ebru, Çağatay, Tutku, Temel, Yurdal, Çağlayan, Ali, ben ve benim hanım,** bir arada idik.

[illegible]'in kemanı nesemize neşe katıyor. [illegible]ndarma ...ndarma) şarkısıyla eşlik [illegible]rdu. Çağlayan da çok güzel sesiyle nemize ayrı bir neşe katıyordu. Bu nasıl sona erdi.

Fıkracılar çıktı meydana. İlk fıkrayı Esen anlattı.

ZEVKİMDEN Mİ İÇİYORUM

-Kadın hırsla, meyhaneye girer masada rakısını yudumlayan kocasının yanına hışımla giderek :

- Hey! Allahım! Yine mi içiyorsun şu zıkkımı he! Ver bakayım nasıl birşeymiş?

Kocasının rakısından alır ve içer. İçmesiyle birlikte yanar boğazı basar narayı.

- Heeyy ne korkunç acı bir şeymiş bu. İçilir gibi değil! Kocası :

- Ya gördün mü? Sende? Ben bunu zevkinden mi içiyorum sandın?

Figen de bir fıkra anlatmak ister.

KAÇA BU YUMURTALAR

Deniz, yumurtacıya gider, sorar :

Kaça bu yumurtalar?

Tanesi (100) lira.

Kırıkları kaça?

- Elli bira.

Kaç tane kırık var?

Yirmi tane.

Yirmi taneyi ver. Yirmi daha kır da ver.

Gülüşmelerden sonra Ebru da fıkrasını an-

ONU DA AL GÖTÜR ONU DA

Adam kızını yanına çağırarak :

Yavrum, bugün Berk geldi, seninle evlenmek için, benden izin istedi. Ben de onu beğendim. Efendi, kibar bir çocuk, onla evlenebilirsin.

- mahçup bir eda ile laf olsun gibisin-

Ama babacığım, ben annemden nasıl ayrılırım. Onu çok seviyorum.

Deyince babası hemen atılır:

Onu da al götür onu da...

Daha, böyle nice fıkralar anlatıldı ve, sıranın bir sonrakini anlatacağımı bende şaşırdım.

Tv'nin icat olunca, mertlik bozulmuştu ve, ortalıkta renkli Tv icat oldu dostluk, komşuluk bozuldu.

Hele bugünlere Irak-Amerika savaşları çıktı. Her şey bozuldu.

Bu gün doğmadan nelerin doğduğunu bera[illegible]e görüyoruz.

Hayırlısı... Ne diyelim.

İşyerinde ilkyardım!

İlkyardımın ABC'si

YARALAR

Açık yarada kanama varsa kanama kontrol edilmelidir. Eğer yara kirlenmişse bol su ve sabunla yıkanır. Yara bölgesinin içerisine tentürdiyot vb. maddeler dökülmemelidir.

Yaranın içerisinde kırık kemik parçaları varsa bu kemik parçaları atılmaz. Eğer yarada cam parçaları ve batıcı maddeler varsa bunların üzerine baskı uygulanmaz. Simit sargı konularak sağlık kuruluşuna iletilir.

Yaralanmalarda en tehlikeli etken tetanoz mikrobudur. Tetanoz mikrobu sadece paslı cisimlerde bulunmaz, paketinden yeni çıkmış jilette de bulunabilir.

Tetanoza karşı en etkili korunma tetanoz aşısı yapılmasıdır. Tetanoz aşısı halk arasında tetanoz serumu ile karıştırılmaktadır. Tetanoz aşısı koldan yapılmakta, herhangi bir ağrı ve yan etki yapmamaktadır.

Koruyuculuğu % 100'dür.

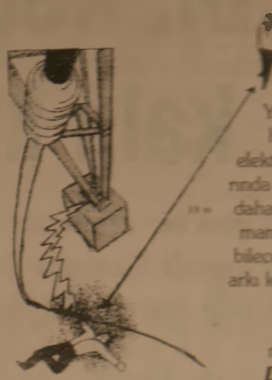

Yüksek gerilim hatlarına bağlı elektrik çarpmalarında 18 metreden daha fazla yaklaşmamalıdır. Oluşabilecek bir elektrik arkı kurtarıcının da elektrikle çarpılmasına neden olabilir.

Devamı var

Çalışma ve Sosyal Güvenlik Bakanlığı İş Sağlığı ve Güvenliği Genel Müdürlüğü tarafından hazırlanan 'İşyerinde Yardım [illegible]

Yasemin Mobilya

DEĞİRMENCİOĞLU Mobilya ve Koltuk Çeşitleri

- Yatak Odası Takımları
- Oturma Odası Takımları
- Misafir Odası Takımları
- Yemek Odası Takımları
- Kanepeler
- Abajur Çeşitleri
- Zigon Sehpalar

Yeni işyerimizde zengin mobilya çeşitleri ile hizmetinizdeyiz....

Gazhane Caddesi No : 21 (Eski Uzunlar Tic. Ayşaz Bayii)
Tel : (0.224) 512 20 20 GEMLİK

GEMLİK REHBERİ

GEREKLİ TELEFONLAR

İtfaiye	110
Polis İmdat	155
Jandarma İmdat	156
Jandarma K	513 10 55
Polis Karakolu	513 18 79
Gar Kom	513 12 06

KAYMAKAMLIK

Kaymakamlık	513 10 51
Kaymakamlık Ev	513 10 52
C. Savcılığı	513 10 53
C. Savcı Yard	513 29 54
Emniyet Müdürlüğü	513 10 28

ULAŞIM

Uludağ Turizm	513 12 12
Aydın Turizm	513 20 77

HASTANELER

Devlet Hastanesi	513 92 00
SSK Hastanesi	513 23 29
Mer. Sağ. Ocağı	513 10 68

TAKSİLER

Kontur Taksi	513 18 21
Onur Taksi	513 24 67
Gemlik Taksi	513 32 40
Gemlik Taksi	513 23 24
Manastır Taksi	514 35 50

RESMİ DAİRELER

TEK Arıza	513 20 66
TEK İdare	513 4[illegible]
Turizm Dan.	513 12 [illegible]
Spor Sub.	514 00 [illegible]
Orm. Böl. Şf	513 12 [illegible]
Milli Eğt. Müd.	513 11 [illegible]
Halk Eğt. Mrk.	513 18 [illegible]
Halk Kütüp.	513 [illegible]
As. Sb.	[illegible]
Kaymakam	[illegible]
Tapu Bşk.	[illegible]
Müd. Müd.	[illegible]
Nüfus Müd.	[illegible]
Özel İd. Müd.	[illegible]
Tapu Bşk. Müd.	[illegible]
Müftülük	[illegible]
Gümrük Müd.	[illegible]
Tekel Müd.	[illegible]
Ver. Dr. Müd.	[illegible]
Bay. Dr. Müd.	[illegible]
Kız Sen. Müd.	[illegible]

BELEDİYE

Santral	[illegible]
Başkanlık	[illegible]
Çalışma	[illegible]
Özel. İşl.	[illegible]
Su Tahsilat	[illegible]
Fen İşl.	[illegible]
Başkan M.	[illegible]
Başkan Y.	[illegible]
Fen İşl. Müd.	[illegible]
Su Arıza	Yalnız [illegible]

UÇAK

DENİZ OTOBÜSÜ

VAPUR

FERİBOT

OTOBÜS

TÜP DAĞITICILARI

GEMLİK GEMLİK'İN İLK GÜNLÜK GAZETESİ

Körfez

TARAFSIZ SİYASİ GAZETE

28 Mart 2003 Cuma FİYATI : 200.000. TL.

Renkli Etiket & Broşür & El İlanı & Kitap & Dergi
Afiş & Yıllık Basımı & Fatura İrsaliye & Bilet
Gider Makbuzu & Davetiye & Kartvizit & Kaşe
Mühür & Cilt yapımı & Plastik Kimlik Kartı
1 GÜNDE DAVETİYE BASILIR
Her türlü matbaa işlerinizde
hizmetinizdeyiz
Körfez OFSET
MATBAACILIK - REKLAMCILIK - YAYINCILIK
İstiklal Caddesi Bora Sokak (Akbank Arabği)
No : 3 / B Gemlik
Tel : (0.224) 513 17 97 Fax : (0.224) 513 35 95

Halkbankası lojmanları satılık

Halk Bankası Gemlik Şubesi'nin İstiklal Caddesi'ndeki 13 dairelik lojmanı, Genel Müdürlük tarafından açık arttırma ile satışa çıkarıldı. Satış, 10 Nisan günü yapılacak.

Kamu kuruluşlarındaki özelleştirmeler devam ediyor. İlçemizdeki eski Emlak Bankası nın Ziraat Bankası na devrinin ardından, İstiklal Caddesi ndeki banka hizmet binası ile lojmanlarının satışa çıkarılmasının üzerine, şimdi de Halk Bankası nın Hamidiye Mahallesi İstiklal Caddesi nde bulunan lojmanları, Genel Müdürlük kararı ile satılıyor.

Ulusal ve Bursa yerel basınında çıkan ilanlarla, Türkiye genelinde, Halk Bankası na ait satılık lojmanlar ve özellikleri duyuruldu.

İstiklal Caddesi'nde tapuda 166 ada, 40 pafta, 23 parselde kayıtlı Banka ya ait gayrımenkul kelepir denecek muammen fiyatlarla satışa çıkarıldı.

Halk Bankası Gemlik Şube Müdürlüğünden edindiğimiz bilgilere göre, teklif vermek isteyenlerin, 10 Nisan 2003 günü mesai saatlerine kadar Şube Müdürlüğü'ne imza karşılığı tekliflerini kapalı zarf ile teslim edileceklerdir.

İlgililer, detaylı bilginin şube müdürlüğünden alınabileceğini söylerlerken, muammen bedelin altında teklif verenlerin tekliflerinin dikkate alınmayacağını söylediler.

Satışa çıkarılan dairelerin muammen bedelleri 10 milyar ile en çok 16 milyar lira olarak belirlendi.

Gazete ilanı ile satışa sunulan 13 dairenin, muammen bedelinin yüzde 3 oranında geçici teminat yatırılmasının ise zorunlu olduğu açıklandı. Satışa gireceklerin ihaleyi kazanmaları halinde, alımdan vazgeçmeleri durumunda, yatırdıkları geçici teminatlarının bankaya kalacağı hatırlatıldı.

İstiklal Caddesi 81 numaralı Onur Apartmanı'nda bulunan Halk Bankası Lojmanlarının hakkında geniş bilgi almak isteyenlerin, Halk Bankası Gemlik Şubesi'ne başvurmaları istendi.

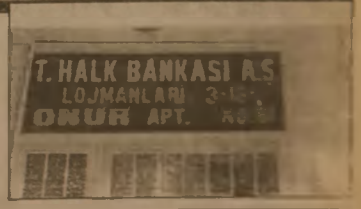

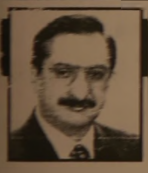

Güne Bakış

Kadri Güler
gemlik_korfez@yahoo.com

Satıyorum, saattimmm.

Kamu kuruluşlarında Özal döneminde başlayan özelleştirme, bugünlere değin uzayarak devam ediyor.

KİT lerin birçoğu haraç mezat satıldı.

Basından izlediğimiz kadarıyla, satılan birçok kurumun parası geri ödenmedi.

Aslında kamu mallarının satılarak, kamunun küçülmesini ve hazinenin para kazanması düşüncesi bence kof çıktı.

Özelleştirilen kurumlara bakarsanız nasıl bir peşkes çekildiğini görebilirsiniz.

26 Mart 2003 günlü Milliyet Gazetesi'ndeki bir habere göre, elinizde tuttuğunuz gazetenin kağıdını üreten iki fabrikadan biri olan SEKA Balıkesir Fabrikası da özelleştirilenler arasında.

Peki Seka'ya kim istekli..

İstanbul Belediyesi nin en büyük işlerini yapan ve Tayyip Bey'in başkanlığı döneminde köşeyi dönen meşhur Albayraklar Grubu.

198 Milyar dolara kurulan fabrikaya verilen teklif 1 1 milyon dolar.

Ye memedim ye...

Devletin elindeki birçok kuruluş böylesine bedavaya kapatıldı

Devamı sayfa 6'da

Gürhan Çetinkaya
"Buluşma"
adlı köşesiyle
2. sayfamızda

Erol Gürçay
"Tatlı Sert"
adlı köşesiyle
3. sayfamızda

İnan Tamer
"Taşı Gediğine"
adlı köşesiyle
3. sayfamızda

Sıtkı Hayıroğlu
"Yaşamın İçinden"
adlı köşesiyle
5. sayfamızda

Balıkçılar ilgi bekliyor

Gemlik Balıkçılar Derneği Başkanı Süreyya Güney, sağlık muayene ve Su Ürünleri ücretlerinden yakındı.

Gazetemize açıklama yapan Gemlik Balıkçılar Derneği Başkanı Güney, sahillerde ağ çekecek yerlerin kalmadığını, deniz içine inşaat molozları döküldüğü için ağ çekemediklerini söyledi. Marmara'da büyük balıkçılığın bittiğini söyleyen Süreyya Güney, küçük balıkçıların da kan ağladığını söyledi.

Güney, yılbaşına kadar 12 milyon lira olan liman kayıt masraflarının ve sağlık muayene ücretlerinin 2003 yılında 200 milyon liraya yükseldiğini, bunu ücretleri küçük balıkçının kaldıramadığını söyledi.

İlçe Tarım Müdürlüğü Su Ürünleri biriminin yeterli görev yapmadığından yakın Güney, görevlilerin mesai bitimine kadar demirde dolaştıktan sonra hizmete gittiklerini, trol ve algarnanın Körfez de herkesin gözü önünde vardığını, ancak, yakalanan kaçak av araçlarının parmakla sayılacak kadar az olduğunu belirterek şöyle konuştu:

"Bu birim görev yaparsa, Körfez de kaçak avcılık yapılamaz"

Güney, balıklarla gerçekten ilgilenecek bir birim aradıklarını sözlerine ekledi.

Buluşma

Gürhan ÇETİNKAYA

Basiret ve sorumluluk

Basiret, yapabilme gücü...

Sözünün arkasında durabilme sorumluluğu...

Bir başka tanımda otorite...

Sonuna kadar savaşabilme iradesi, bilinci...

Biz de bu özelliği askerler gösteriyor.

Anlamadığım anlam veremediğim askerler de içimizden değil mi? Onlar niye basiretli de siviller değil...

Her sivil mutlaka askerlik yapmıyor mu? Yapıyor. Orada öğrendiklerini sivil yaşamına neden taşımıyor, taşıyamıyor?

Sivillerin bir türlü dile getirmediğini askerler daha rahat bir biçimde gündeme taşıyorlar.

Son olarak **"Kuzey Irak'a Türk Askeri girer giremez"** tartışmalarına son noktayı Genelkurmay Başkanı **Orgeneral Hilmi Özkök** koydu ve altını kalın çizgilerle çizdi.

Sayın **Özkök**'ün çıkışı, bir basiret ve sorumluluk örneği.

İnsan bir olayı gerçekleştirmeye karar verdiği zaman sonuna kadar gitmeli.

Ülke yönetiminde basiretsizlik ve kararsızlık olmaz.

Sorumluluk alıyorsan, algılamanı, dikkatini, ilgini, enerjini en üst düzeyde ve sürekli duyarlı tutmak durumundasın.

Hele hele geri dönüşü olmayan stratejik kararları vermek gibi bir yükümlülüğün varsa...

Ancak, çok acı ama gerçek bir saptama. Gazeteci Yazar **Osman Ulagay**'dan :

"Bu ülkede gerekli niteliklerden hiç birine sahip olmadan çok kısa sürede ülkenin kaderiyle oynayacak konuma gelinebiliniyor, başbakan olunabiliniyor."

Şimdi bizi yöneten iktidarın yandaşları, türlü bahaneler öne sürüyorlar.

Politikada mazeret kesinlikle kabul edilemez. Ülke yönetiminde kuşkuya ve tereddüde yer yoktur.

Açık verme lüksün olamaz.

Yoksa birileri gelir açığı kapatır.

Açık vermemek politik yapının sağlamlığına bağlı. Sağlamlık da politik yapının tam olarak demokratikleşmesi, gerçek halk iradesinin meclise yansımasıyla olanaklıdır.

Gerisi laf-u güzaftır.

Körfez
GÜNLÜK SİYASİ GAZETE

Yıl : 30 SAYI : 1501
Fiyatı : 200.000 TL. (KDV Dahil)
Sahibi : Kadri GÜLER
Yazı İşleri Müdürü : Serap GÜLER
İstiklal Cad. Bora Sok. (Akbank Aralığı) No : 3/B
Tel : 513 17 97 Fax : 513 35 95 GEMLİK
Basıldığı yer : KÖRFEZ OFSET
Matbaacılık -Yayıncılık - Reklamcılık Tesisi
İstiklal Cad. Bora Sok. Demir Apt No : 3/B GEMLİK
(Dini Bayram Günleri ve Pazar Günleri yayınlanmaz)

YAZINCA

Ali AKSOY

NE Mİ YAPTIM ?

Gazetelere yazmadığım dönemde ne yaptım?

Çok değişik kitaplar okudum. Yeni kültürel ve yeni insanlar tanıdım.

.... Ve yazdım çok şükür!

Bursa'da edebiyata gönül veren dostlar beni de aralarına aldılar. 1990'dan sonra Bursa'da çıkan edebiyat dergilerine yazdım. Bunlar sırası ile **Biçem, Yeni Biçem ve Düşlem** dergileri. Son beş yıldır Bursa Defteri'ni çıkartan dostlarla beraberiz.

Bu dergilere yazdığım yazılarla, kentimizin edebiyata ve kültür tarihine yansımış boyutunu işledik. Cumhuriyet sonrası ile başlamışken zamanla Osmanlı devletine değin uzadı konularımız. İlgimiz giderek **"Divan Şiiri"** ile **"Rumeliden Anadolu'ya Göçler!"** üzerinde yoğunlaştı. Her iki konunun Bursa boyutu çok dikkatimizi çekti. İleride yeri gelecek tüm bunları sizlerle paylaşacağız.

Nahit Kayabaşı'nın çağrısı ile başladığım **"Bursa Yazıları"** kapsamında Bursa da doğan, yahut kentimize yolu düşen, eserlerinde Bursa'ya yer vermiş şair ve yazarları anlattım. Sait Faik'te Bursa ile başladık. Ardından Yahya Kemal, Orhan Kemal, Nazım Hikmet ve Reşat Nuri sökün ettiler. Bunları A. H. Tanpınar, Celal Sılay, Sabahattin Ali ve Ahmet Haşim izledi. Peşinden Atilla İlhan, Kemal Tahir, Necati Cumalı.... Gün gelip Adalet Ağaoğlu, Aziz Nesin ve Bedri Rahmi Eyüpoğlu'nu aynı zevkle yazdık.

Tüm bu adlara Gemlik doğumlu şair **Dr. Ziya Kaya** ile yazar **Zebercet Coşkun** da katıldılar. **Bursa Defteri**'nin ilk sayısı (Mart 1999) bizim için final oldu; düzenlenen bir panele tüm bildiklerimizi **"Edebiyatımızda Bursa"** başlığı altında kantara vurduk.

Son bir not : Bursa Barosu'nun açtığı "A H Tanpınar Deneme Ödülü" yarışmasında üçüncülük ödülünü verdiler bize.

* * *

Bu türden çalışmaları Bursa kültürüne kazandıran Bursa Ticaret Borsası nın, "Bursa Yazıları" kitabımızı yayınlamasını önerdik. Uygun bulundu. Yazılı bir "eser sözleşmesi" yaptık. Tarih : 19 Kasım 1999

Kitabın sayfa tasarımı yapılmış disketini borsaya teslim ettik.

Ha bugün, ha yarın basılacak diye bekliyoruz...

Aradan aylar geçtiği halde gördük ki, kitap bir türlü basılmıyor.

Borsa Başkanı değerli Rıza Aydın bu işte masum ve bigünah

Borsa Sekreteri Nurşen Güneydın [illegible] şaşkın olmuş halde.

Telefon ederim, hanımefendi [illegible]

Bir değil, iki değil, üç değil...

Vehbi'nin kerrakesi sonradan [illegible] Kaplanoğlu nun **"Gezginlerde Bursa"** [illegible] mesine Nurşen Hanım birkaç [illegible] Raif'in rızasını almadan!- o kitabı [illegible] pım" şeklinde çıkartmak istiyormuş. [illegible] di adını başa koyarak....

Nitekim o kitabı yayınladılar.

Bursa'da işin içyüzünü bilen [illegible] dınlar, kitap hakkında tek satır [illegible] Nedense?!...

* * *

Oysa hanımefendi dese ki: "Onur [illegible] tabı çıkartacağız"

Tamam. Başım gözüm üstüne...

Yahut dese ki... "Kitabını bastıktan [illegible]

Hay hay... Canınız sağ olsun.

Telefonlar sus pus... Huzura kabul yok.

Sözleşmeye rağmen tanık olduğum bu [illegible] **"saygı zayiatı"** olarak görüp, o konuda [illegible] yapmaktan caydım. Üzüntüden kahrolma [illegible] na caydım!

İşte o gün: Tarih 9 Mayıs 2000.

Bin bir kahırla Gemlik'te noterce [illegible] Karşılıklı siyasi zayiatı nedeniyle [illegible] hedeceğim. Ancak bunu bir türlü kaderime kışuramıyordum. Kahrım kılıç kuşanmış [illegible] tanışmadığım o menfur tansiyon ha[illegible] larını sürmüş ateş hattına.

Çarşı Camii önünde aniden [illegible]

Bir şey olmuştu ama, ne olmuştu?

Çok sürmedi, mimar Osman Doğan [illegible] beğenmeyip arabası ile beni Gemlik Devlet [illegible] tanesi ne yetiştirdi. Nöroloğ Dr. Gülsen [illegible] **"beyin kanaması"** [illegible] bağlattı.

Böylece tepe-çok şükür- kornere [illegible]

Her ikisine de şükran borçluyum.

Peki neden geldi başıma bu hal?

Bilmem... Bin bir türlü ile [illegible] dum. Hepsi o kadar!

Ötesi çok daha ilginç. Son yerel [illegible] MHP'den aday olmuş bir adam, gide[illegible] sokuyu" kurtardı o gün.

Sait Faik ne demişti?

"Yazmasan ölecektim."

Bu olayın üzerinden üç yıl geçti. Artık [illegible] gün ben söylüyorum:

Bunları yazmasan ölecektim!

İLAN ve REKLAMLAR KAZANDIRIR

1 AYLIK PAKET REKLAM

100 milyon + KDV + Sürpri

Körfez

BİR TELEFON YETERLİ

Tel : (0.224) 513 17 9

Belediyede vergi kuyruğu

Başvuru süresi 31 Mart 2003 günü sona erecek olan Vergi Barışı Yasası kapsamında olan belediye vergilerinden yararlanmak isteyenler, belediye veznelerinin önünde kuyruk oluşturuyor.

Af kapsamı içinde olan emlak vergileri, çevre temizlik vergisi ve ilan ile reklam borcu olan mükelleflerin belediyeden alacakları dilekçeleri doldurarak, ilgili birime başvurduklarında 18 ayda 9 taksitle ödeyecekleri borçları ait dökum kendilerine bildirilecek.

Borcu olan vatandaşlar, borcun ilk taksitini 31 Mart 2003 günü çalışma saati sonuna kadar belediye veznelerine yatırmak zorundalar.

Belediye ilgilileri bugüne kadar başvuruların yoğun bir şekilde edvam ettiğini, vatandaşların son iki günü iyi kullanmaları gerektiğini hatırlattı.

Doğan Kristal yakında hizmete açılacak

Merkezi İstanbul'da bulunan Doğan Kristal Gemlik Şubesi, İstiklal Caddesi'nde 11 Nisan 2003 günü Gemliklilerin hizmetine açılacak.

Merkezi İstanbul'da bulunan Doğan Kristal Mağazalar zincirine bir yenisi de Gemlik'te ekleniyor.

İstiklal Caddesi'nde eski Türk Ticaret Bankası'nın bulunduğu binayı kiralayan ve yaklaşık 2 aydır düzenleme çalışmalarını yürüten Doğan Kristal Mağazası, yakında Gemliklilerin hizmetine girecek.

Gemlik'in en büyük kristal, biblo, mutfak eşyalarının satışının yapılacağı mağazanın önümüzdeki günlerde iç dekorasyonunun yapım çalışmalarına başlanacağı öğrenildi.

İki kat olarak müşterilerine hizmet verecek olan Doğan Kristal'in 11 Nisan 2003 günü hizmete gireceğini söyleyen şirket ilgilileri, Gemliklilere mutfak gereçleri konusunda en zengin çeşitleriyle hizmet vereceklerini, Bursa'yı aratmayacaklarını söylediler.

TAŞI GEDİĞİNE

İnan Tamer

Oh Olsun!...

Bir savaş karşıtı fırlattığı boya ile Danimarka Başbakanını kırmızıya boyamış... Ortalığı kana bulayanların yanın da saf tutar mı... Oh olsun!...

TATLI SERT

Erol GÜRÇAY

Irak Özelleştirildi

Özelleştirme nasıl gündeme gelmişti.

Verimsiz ve hantal kamu kurumları elden çıkarılacaktı.

Yani. Bir anlamda özel sektör daha güçlü hale gelecekti.

Sermaye, iktidar olacaktı.

Bu ülke bazında, bir özelleştirmeydi.

Ama. Şimdi global özelleştirme başladı.

Uluslararası **sermaye sınır dışına taştı.**

Her işe bulaştı

Her yere karıştı.

Aslında Amerika'nın **Irak Savaşı da, bir özelleştirmedir.**

Global özelleştirmedir.

Amerika bundan sonra, **hem Irak petrolünü kullanacak.**

Hem Irak halkını yönetecek.

Eğer bir ülke de :

- Enerji kaynağı varsa,

- Su varsa,

- Maden yatakları varsa.

Amerika hemen orada olacak.

Süpergüç Amerika **bir anlamda özelleştirme kurulu gibi** oldu.

Amerika'nın düşmanı sadece islami kesim değil.

Kendi kıtasındaki **Venezüela'ya da rahat vermedi.**

Anayasasında :

"Petrol özelleştirilemez" maddesi olan bu ülke büyük sermayenin hedefi oldu.

Sovyetler Birliği dağılmadan önce, farklı bir Amerika vardı.

- Önce **dost oluyordu.**

- Sonra yavaş yavaş **sömürüyordu.**

Sovyetler Birliği dağıldıktan sonra **gerçek yüzünü gösterdi.**

Sömürdükten sonra, **yok ediyor.**

Amerika kendi politikası gereği, **her ülkeye bir son kullanma tarihi damgası basıyor.**

Belli bir zaman sonra, o dost Amerika **en acımasız düşman haline geliyor.**

Kuzey Cephesi konusundaki fikir ayrılığı, Türkiye ile Amerika arasındaki **balayının sona erdiğini gösterdi.**

Amerika tek süper güç olarak kaldıkça, **daha çok global özelleştirmeler olacak.**

İçimize kapanmadan, tüm ülkeleri kapsayan bir barış atağı yapmamız gerekecek.

GÜNÜN SÖZÜ

Devletler arasında, daimi dostluklar yoktur.
Daima milli çıkarlar vardır.
"Talleyrand"

Cafe Mama Mıa Pızzerıa açıldı

Cafe Mama Mia Pizzeria, dün düzenlenen törenle, Gemliklilerin hizmetine açıldı.

İstiklal Caddesi Akbank Karşısında hizmete giren Cafe Mama Mia Pizzeria nın açılışını, İlçe Kaymakamı Sadettin Genç yaptı.

İlçe Emniyet Müdürü Salih Gölcü, İlçe Müftüsü Tahir Yemenoğlu ile diğer davetliler katıldılar.

İtalyan mutfağının seçkin örneklerinin müşterilere sunulduğu

Açılışta konuklar, Cafe Mama Mıa Pızzeri'da Güney Doğu Anadolu Bölgesi'nin yerel motiflerinden oluşan şark köşesinde ağırlandı

Cafe Mama Mıa Pızzeri'yanın açılışına Kaymakam Sadettin Genç, İlçe Emniyet Müdürü Salih Gölcü, İlçe Müftüsü Tahir Yemenoğlu ile davetliler katıldı.

Cafe Mama Mıa Pızzeria'nın üst katında bulunan özel bölümde, Güney Doğu Anadolu'nun yerel motiflerinden oluşan bir köşe oluşturuldu.

İşletme sahibi Mehmet ve İlhami Erdoğan, gazetemize yaptığı açıklamada, **"Güney Doğu Anadolu bölgemiz ile İtalyan mutfağının seçkin örneklerini birarada sunacaklarını, ayrıca, haftada bir Urfa ve yöresine ünlü Sıra Gecelerini düzenleyerek, Gemliklilere değişik bir ortamda türkü dolu geceler geçirmelerini sağlayacağız"** dedi.

İHLAS MAĞAZASI

Halı Yıkama Makinasında

Şok Fiyat!

❒ NAKİT ÖDEMELERİNİZDE 250.000.000.TL. ve Mutfak Robotu Hediyeli

❒ TEFLON TENCERE SETLERİNDE Servis seti ve Su Arıtma Cihazı Hediyemiz.

Üstelik 168.000.000.- TL.

Yetmedi 7 aya varan taksit imkanı

❒ RADYOLU IŞILDAKTA ŞOK FİYAT

PEŞİN 45.000.000 TL. DEĞİL

SADECE 35.000.000.TL.

Üstelik Piknik Radyolu

Kampanyamız stoklarımızla sınırlıdır.

Bir Telefonla Evlere Servis.

İstiklal Cad. No : 14 (Ziraat Bank.Karşısı)

Tel & Fax : (0.224) 512 30 30 GEMLİK

STÜDYO Prestij

Fotoğraf Dünyasında çok şey değişti

Düğün & Nişan & Kına Sünnet Fotoğraf Çekimleri ve albümleri yapılır. Vesikalık ve her türlü resimleriniz için bize uğrayın.

FARKI YAŞAYIN

Özel günlerinizde video çekimi ve CD'ye kayıtları yapılır.

Mehmet Mülazımoğlu

İstiklal Cd. Bora Sokak Akbank Arkası No : 3

Tel & Fax : (0.224) 513 94 94 Tel : (0.224) 514 94 0

KAYIP

Gemlik Kaymakamlığından almış olduğum yeşil kartım kaybolmuştur. Hükümsüzdür.

Fahrettin SEYHAN

SATILIK DAİRE

İstiklal Caddesi Kordon Apartmanında 80 m2 daire satılıktır.

Tel : 513 40 81 - 513 53 6

(0.532) 337 97 10

DOĞUŞ FEN DERSHANELERİ

"Her zaman bir adım önde"

YAŞAMIN İÇİNDEN

Sıtkı Hayıroğlu
Emekli Öğretmen

AĞAÇ SEVGİSİ

Sevgiyi dilime dolamayan yoktur. Kimin neyi, ne kadar nerede, nasıl sevdiğini kimse bilemez.

İşte size bir sevgi : **Ağaç Sevgisi.**

Biz de bazı asılsız sevgiler vardır ki, sene de bir gün sözde kutlanır.

Ben, hiçbirinde her ne kadar öyle, yamama sevgi olmaz desemde, hiç aldıran olmaz. Öyle senede bir gelip geçici sevgilere ben sevgi demem.

Benim bildiğim **Sevgi :** Her zaman, her yerde herşeye karşı duyulan sevgidir.

Şimdi konumuz ne ? **AĞAÇ SEVGİSİ.** Ağaç denilince de akla ne gelir, **ORMAN.** Orman neydi, ağaçlara örtülü geniş alan.

Ormanın ve ağaçların faydalarının aklı başında olan her insan çok iyi bilir. Bu bilincin yanı sıra, korumak uygulamakta çok önemlidir.

"Yaş kesen baş keser" diyen Atalarımız ağaca verilen önemi açıkca ortaya koyar. Yine **"Yaş yakan, baş yakan"** derler.

Deli **NERON** özel zevki için koskoca **ROMA**'yı yakmış. Biz de Neron dan daha deli zevki için orman yakanlara ne demeli.?

Yakma ile kesme ormanı toptan yok etmek demek.

Ağacı herkes sevmeli ve zamanında bir fidan dikmesini de bilmeli.

Öyle, kuru kuru **"Ben ağacı seviyorum"** demek ile olmaz.

Zamanı gelince sen de bir yere fidan dik.

Geçenlerde değerli dostum arkadaşım, meslektaşım **TEMA Vakfı Gemlik İlçe Sorumlusu İbrahim Yıldırım,** beni ağaç dikmeye davet etti. Ağaçları dikemedik. Ağaç dikim işlemi hava koşullarının kötü olması nedeniyle başka bir tarihe ertelendi.

Ben ağaç dikemedim ama niyet ettim. Hem benim dikmek için yerim yok. Olsa ağaçların her çeşidini orada üretirdim.

Ne mutlu **"ben köylüyüm"** diyenlere.

Ağacın faydaları yazmak ile bitmez ki. İnsan yaşamında her yönlü faydaları ağaçtan elde edilir. Kurusu kışın odun, yeşili yazın gölge.

Ağacı ve ormanları korumak, yetiştirmek sadece Orman Bakanlığı nın görevi değildir. Damarında **Türk kanı** taşıyan her Türk'ün en kutsal görevidir.

Kim, ağacı ve de ormana zarar veriyorsa, yördüğün anda cezasını kendin ver.

Ağaç kesenle kavga edip, öldürsen bile devlet seni cezalandırmaz, ödüllendirir.

Türkiyemiz ağaç ve orman yönünden, dünyanın en zengin ülkelerinden biridir.

Okulda fabrikada toplu iş yerlerinde ağaç sevgisiyle birlikte birer fidan diktirmeli.

Bu yazılı okuyanlar, umarım ya bir fidan dikerler veya diktirirler.

İbrahim Bey ağaçlarla haşır neşir olmuş. İşte soyadı Yıldırım. Gök gürültüsü şimşek, yağmur ve de yıldırım.

Ağacı sevmeliyiz
Baştacı bilmeliyiz.

NÖBETÇİ ECZANE

28 Mart 2003 Cuma
OZAN ECZANESİ

İşyerinde ilkyardım!

Sargı Çeşitleri

Devamı var

Çalışma ve Sosyal Güvenlik Bakanlığı İş Sağlığı ve Güvenliği Genel Müdürlüğü tarafından bastırılan 'İşyerinde Yardım' adlı kitaptan alınmıştır

Yasemin Mobilya

DEĞİRMENCİOĞLU Mobilya ve Koltuk Çeşitleri

- Yatak Odası Takımları
- Oturma Odası Takımları
- Misafir Odası Takımları
- Yemek Odası Takımları
- Kanepeler
- Abajur Çeşitleri
- Zigon Sehpalar

Yeni işyerimizde zengin mobilya çeşitleri ile hizmetinizdeyiz....

Gazhane Caddesi No : 21 (Eski Uzunlar Tic. Aygaz Bayii)
Tel : (0.224) 512 20 20 GEMLİK

GEMLİK REHBERİ

GEREKLİ TELEFONLAR

İtfaiye	110
Polis İmdat	155
Jandarma İmdat	156
Jandarma K.	513 10 55
Polis Karakolu	513 18 79
Gar. Kom.	513 12 06

KAYMAKAMLIK

Kaymakamlık	513 10 51
Kaymakamlık Ev.	513 10 52
C. Savcılığı	513 10 53
C. Savcı Yard.	513 29 54
Emniyet Müdürlüğü	513 10 28

ULAŞIM

Uludağ Turizm	513 12 12
Aydın Turizm	513 20 77

HASTANELER

Devlet Hastanesi	513 92 00
SSK Hastanesi	513 23 29
Mer. Sağ. Ocağı	513 10 68

TAKSİLER

Korfez Taksi	513 18 21
Çınar Taksi	513 24 67
Güven Taksi	513 32 40
Gemlik Taksi	513 23 24
Manastır Taksi	514 35 50

RESMİ DAİRELER

TEK Arıza	513 20 66
TEK İşletme	513 45 03
Turizm Der.	513 12 74
Spor Sah.	514 00 95
Orm. Böl. Şf.	513 12 86
Milli Eğt. Md.	513 11 74
Halk Eğt. Mrk.	513 18 46
Halk Kütüp.	513 13 53
As. Şb.	513 10 57
Karayolları	513 13 08
Liman Bşk.	513 11 33
Mal. Md.	513 10 95
Nüfus Md.	513 37 42
Özel İd. Md.	513 15 07
Tapu Sic. Md.	513 14 14
Müftülük	513 13 64
Gümrük Md.	513 14 11
Tekel Md.	513 10 42
Ver. Da. Md.	513 23 60
İlçe Tar. Md.	513 11 86
İlçe Seç. Md.	513 [illegible]

BELEDİYE

Santral	513 45 21 23
Başkanlık	513 45 20
Zabıta	513 24 32
Otobüs İşlet.	513 45 21 122
Su İşletmesi	513 45 21 115
İtfaiye	513 23 25
Muhasebe M.	513 45 21 182
Yazı İş. Md.	513 45 21 111
Su Arıza	Yatırız 185

GEMLİK ŞOFÖRLER VE OTO. ODASI BAŞKANLIĞI

Ambulans	0 532 4868116
Kurtarıcı	0 533 2556505

GEMLİK MUHTELİF EŞNAF VE SANATKARLARI ODASI

Ambulans	0 532 5716757

UÇAK

Türk Hava Yolları	[illegible]
Safak Havacılık	[illegible]
Havalimanı	[illegible]

DENİZ OTOBÜSÜ

Bursa	[illegible]
Mudanya	[illegible]
Yenikapı	[illegible]
Yalova	[illegible]

VAPUR

Yalova	[illegible]

FERİBOT

Topçular	[illegible]
Eskihisar	[illegible]

OTOBÜS

Sefararas/Ote	[illegible]

TÜP DAĞITICILARI

Aygaz	[illegible]
Özgaz	[illegible]
Tekgaz	[illegible]
Ocakgaz	[illegible]
Ergaz	[illegible]
İpragaz	[illegible]
Hadegaz	[illegible]
Lidergaz	[illegible]
Yeni Lidergaz	[illegible]
Alevgaz	[illegible]
BP Gaz	[illegible]

Sizden Aracınıza, Pirelli'den Size Hediye!

Şimdi Pirelli lastikleri hediyeli!

21 Şubat - 31 Mart 2003 tarihleri arasında 4 adet Pirelli oto lastiği alan herkese 1 adet Pirelli Mont hediye.

Siz de en yakın Pirelli Yetkili Satıcısı'na uğrayın, kontrolünüz altındaki gücün keyfini yaşayın

PIRELLI

KONTROLSÜZ GÜÇ GÜÇ DEĞİLDİR

ÖZKAYA OTOMOTİV
Turizm Ltd. Şti.
Hisar Mah. Körfez Baytaş Sitesi A Blok No: 2
Tel : (0.224) 513 73 93 Fax : 514 40 44
GEMLİK

Güne Bakış

Kadri Güler
gemlik_korfez@yahoo.com

Satıyorum, saattımm...

Birinci sayfanın devamı

Gemlik'te iki kamu kuruluşu satışa çıktı.

Başta batık Emlak Bank, Ziraat Ban... devredildi.

Neden devredildi?

Siyasi iktidarların atadığı yönetimlerin ... krediler geri gelmeyince, fatura halka ve ... lara çıktı.

Yaklaşık 22 bin memur işinden edildi.

Lojmanda oturan memur, lojmandan ... dı.

Sizin anlayacağınız, sosyal olan devlet ... milere hazinesini kaptırınca acısını halkın ... çalışanlarından çıkarmış.

Ziraat Bankası İstiklal Caddesi'nde ... bankası ve lojmanları satışa çıkardı. Ancak ... dukları muammen bedel KDV hariç 600 ... lira olunca alıcı bulamadı.

Kasasındakilere sahip çıkamayarak, ... nı batıran bankalar, elindeki mülklerine ... lik'te fahiş değer koymuş.

Halk Bankası'nın eksperi biraz ... nıp konutların fiyatlarını tabandan ... çekmenin yolunu aramış.

Sanırım doğru bir politika.

Ziraat Bankası'nın mülkü olan eski ... Bank aylardır alıcı bulamıyor.

Göreceksiniz Halk Bankası'nın ... rahatlıkla alıcı bulacak.

HEAVEN LİFE

GÜZELLİK SALONU

Bayanlarımıza kendileri gibi özel indirim

Makyaj	5.000.000
Kirpik Boyama	
Kaş Boyama	5.000.000
Mizampile	7.000.000
Fön	3.000.000
Kesim	3.000.000
Manikür	3.000.000
Pedikür	4.000.000
Özel Ağda	20.000.000
Özel elle masaj	10.000.000
Röfle	15.000.000
Balyaj	10.000.000
Boya	10.000.000

- ✔ *Cilt Bakımı*
- ✔ *Siyah Noktalar*
- ✔ *Sivilceler*
- ✔ *Doğum Lekeleri*
- ✔ *Kırışıklıklar*
- ✔ *Yüz Temizliği*

TOPLAM SEANS 10.000.000.- TL.

Cilt Bakım Uzmanı *Aynur Dikici Yıldız*

Bayan Kuaförü *Gamze*

Gelin saçlarımızda özel indirim!

Tel: (0.224) 514 61 79 Cep: (0.546) 235 73 85
Eşref Dinçer Mh.Kara Sk. Özen Apt. No : 2
(Çağlar Eczanesi Karşı Aralığı) GEMLİK

KAYIP

28.01.2003 tarihinde
1.200.000.000.- TL. tutarında
Damga Pulu makbuz alındı belgesi
kaybetmiş bulunmaktayız.
Kaybedilen alındı belgesi hükümsüz
YAPI KREDİ BANKASI A.Ş.
GEMLİK ŞUBESİ

KAŞE ve MÜHÜRDE BEKLEME YOK!..

Matbaam... Bilgis... Sistem... Kaş... Mühürle... 30 dakik... ya...

BİR TELEFON YETE...

KÖRFEZ OFS...

MATBAACILIK-YAYINCILIK-REKLA...

İstiklal Cd. Bora Sk. (Akbank Aralığı) ...

Tel: (0.224) 513 17 97 GE...

İLAN ve REKLAMLAR KAZANDIRIR

1 AYLIK PAKET REKLAM

100 milyon + KDV + Sürpriz

GEMLİK Körfez TARAFSIZ SİYASİ GAZETE

BİR TELEFON YETERLİ

Tel : (0.224) 513 17 97

OTO GAMZ...

Elektrik Aksamı Filt...
Dorse Aksamı Civat...

TOFAŞ
RENO
VOLVO
SCANIA
ANADOL

Tahir DOLAŞKAN

Gemlik Girişi Baytaş Apt. Alt No : 42 ...
Tel : (0.224) 514 59 37 Cep Tel : (0.546) ...

GEMLİK

GEMLİK'İN İLK GÜNLÜK GAZETESİ

Körfez

TARAFSIZ SİYASİ GAZETE

29 Mart 2003 Cumartesi

FİYATI : 200.000. TL.

Renkli Etiket & Broşür & El İlanı & Kitap & Dergi
Afiş & Yıllık Basımı & Fatura İrsaliye & Bilet
Gider Makbuzu & Davetiye & Kartvizit & Kase
Mühür & Cilt yapımı & Plastik Kimlik Kartı
1 GÜNDE DAVETİYE BASILIR
Her türlü matbaa işlerinizde
hizmetinizdeyiz

Körfez OFSET

MATBAACILIK - REKLAMCILIK - YAYINCILIK
İstiklal Caddesi Bora Sokak (Akbank Arabiği)
No : 3 / B Gemlik
Tel : (0.224) 513 17 97 Fax : (0.224) 513 35 95

Öğretmenini bıçakladı

Gemlik Endüstri Meslek Lisesi'nde, dün sabah okula girmekte olan Edebiyat Öğretmeni Nuri Dağtaş, okul öğrencilerinden R.Ö.F tarafından bıçaklandı. Öğretmen Dağtaş, hastaneye kaldırıldı.

Dün sabah, Gemlik Endüstri Meslek Lisesi önünde meydana gelen üzücü olayda, okula girmekte olan Edebiyat Öğretmeni Nuri Dağtaş, öğrencisinin saldırısına uğrayarak, bıçaklandı.

Olay öğrenildiğine göre, şöyle gelişti:

Saat 07.45 sıralarında özel aracı ile okula gelen Edebiyat Öğretmeni Nuri Dağtaş'ın aracına yaklaşan 9/G Kimya bölümü öğrencisi R.Ö.F. öğretmeni ile bir süre konuştuktan sonra, öğretmenin okula gireceği sırada arkadan yaklaşarak, yanında getirdiği bıçağı, öğretmenin sağ baldırına sapladı.

Ne olduğunu anlayamayan Nuri Dağtaş, öğretmen arkadaşları tarafından, Gemlik Devlet Hastanesi'ne kaldırılarak tedavi altına alındı.

Olaydan sonra kaçan saldırgan öğrenci, daha sonra polisin araması sonucu yakalandı.

İfadesi alınan öğrenci, öğretmen Nuri Dağtaş'ta hayati tehlike olmaması nedeniyle, çıkarıldığı mahkemece tutuksuz yargılanmak üzere serbest bırakıldı.

Olaydan bir gün önce Dağtaş, öğrencinin velisini okula çağırarak, çocuğu ile ilgili bazı şikayetleri dile getirdiği öğrenildi.

Olayın, çocuk velisinin gece evde çocuğuna yaptığı konuşmadan sonra, gerçekleşmiş olacağı sanılıyor.

Bıçaklama olayı, okulda öğretmenler ve öğrenciler arasında üzüntü yaratırken, öğretmenler olayın üzücü olduğunu söylediler ve kınadılar.

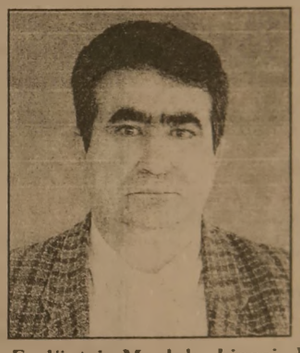

Endüstri Meslek Lisesi Edebiyat öğretmeni Nuri Dağtaş, öğrencisi R.Ö.F tarafından dün sabah okul girişinde bıçaklandı. R.Ö.F. mahkemece serbest bırakıldı.

Güne Bakış

Kadri Güler

gemlik_korfez@yahoo.com

Okuroğlu'ndan mektup

AKP İlçe Başkanı Ali Okuroğlu, köşemizde yayınlanan **"Yeni Gelişme"** adlı yazımdan sonra aşağıdaki mektubu göndermiş, aynen yayınlıyorum:

"Kadri Güler'e teşekkür..

İlçemizde yayınlanmakta olan Gemlik Körfez Gazetesi'ni titizlikle okudum.

Gemlik'te görülen bütün sorunların üzerine giden, -yiden doğrudan güzelden yana, çözüm, öneri ve uyarılarını cesurca yazan Kadri Güler'i sürekli izlerim.

Bu çerçevede, "Evraklar Ankara yolunda" başlıklı yazılarını, buna paralel olarak **"Güne Bakış"** köşesini özenle okudum.

Burada, AK PARTİ İLÇE BAŞKANI olarak -haklı olarak- yapmam gerekenleri işaret etmiştir.

Görüş ve düşüncelerine aynen ve içtenlikle katılıyor ve bu durumdan görev çıkarıyorum.

Ülkenin kalkınmasında eğitim-öğretimin bilimsel ve teknolojik gelişmelerin rolü ve fonksiyonu tartışılmaz.

Devamı sayfa 6'da

Gürhan Çetinkaya
"Buluşma"
adlı köşesiyle
2. sayfamızda

Erol Gürçay
"Tatlı Sert"
adlı köşesiyle
3. sayfamızda

İnan Tamer
"Taşı Gediğine"
adlı köşesiyle
3. sayfamızda

Sıtkı Hayıroğlu
"Yaşamın İçinden"
adlı köşesiyle
5. sayfamızda

Yönetim listesi Ankara yolunda

Adalet ve Kalkınma Partisi İlçe Başkanlığı'na getirilen Ali Okuroğlu, yeni yönetimi dün oluşturdu. Yönetim listesi onay için, Genel Merkeze gönderildi.

Adalet ve Kalkınma Partisi Gemlik İlçe yönetimin görevden alınmasından sonra, bu göreve getirilen Emekli Öğretmen Ali Okuroğlu, yeni yönetim için çalışmalarını dün tamamlayarak, hazırladığı listesini Ankara'ya gönderdi.

Dün, gazetemizi ziyaret eden Ali Okuroğlu, yeni yönetim kurulu listesini akşam, Ankara'ya Teşkilatlanmadan Sorumlu Genel Başkan Yardımcısı Hayati Yazıcı'ya göndereceğini, onayın gelmesinden sonra, yapacağı basın toplantısı ile yönetim kurulunu kamuoyuna duyuracağını söyledi.

Ali Okuroğlu'nun hazırladığı ve AKP'ye kongreye kadar götürecek olan yeni yönetim kadrosunda, eski yöneticilerin bulunmadığı, eski yönetimi eleştiren gruptan da kişilerin alınmadığı sanılıyor.

30 kişilik yönetim kurulunun, Ankara'dan onay görmesini beklediklerini söyleyen AKP'liler, yeni yönetimin önümüzdeki hafta içinde göreve başlayabileceğini belirttiler.

AKP Kongresine az bir zaman kaldığına dikkat çeken AKP'liler, Ali Okuroğlu'nun genel kurula kadar parti içi barışı sağlayacağını, üye yazımlarının devam ettirileceğini, böyle bir ortamda kongrenin toplanacağını söylediler.

Ali Okuroğlu

Öte yandan, Ali Okuroğlu'nun genel kurula kadar başarılı bir ilçe başkanlığı görevi yapması durumunda, kongrede yeniden aday olacağı konuşulanlar arasında.

Eski Başkan Vedat Emek'in de yeniden aday olabileceği kulislerde konuşulanlardan.

Buluşma

Gürhan ÇETİNKAYA

Reklam Kampanyaları Üzerine

Reklam tüketicinin satın alma güdüsünü harekete geçiren mesajlar bütünü...

Çeşitli araçları var reklamın halka ulaşması için. Gazeteler. Radyolar. Televizyonlar ilk anda akla gelenleri..

Bugünlerde televizyon kanallarında gösterilen bir cep telefonu şebekesi reklamı var dikkatimi çekiyor. Üniversite öğrencilerine dönük olarak hazırlanmış.

Bir orkestra. Üniversite öğrencilerinden kurulu kilik kıyafetleri ilginç.

Reklam gençliğe sesleniyor. Bizim gençliğimize...

Gördüğüm kadarıyla bu işin ölçüsü kaçmış. Söz konusu reklam filmini hazırlayan reklam şirketi tüm değerleri bir yana bırakmış. Varsa yoksa ürünü ya da hizmeti sattırmayı hedeflemiş.

Bu ise dur diyecek bir kurum yok mu?

Nerede **Reklam Özdenetim Kurulu?**

Nerede tüketici dernekleri?

Nerede rekabet kurulu?

Derler ki reklamın iyisi kötüsü olmaz... Olur... Olmak zorunda...

Reklam hazırlanırken toplumsal değer yargıları dikkate alınmalı.

Genel ahlaka uygun olmalı

Güvenilir olmalı...

Tanıtımı yapılan ürünü sattırmak için her yol denenmez.

* * *

Yine başka bir tanıtım örneği..

Bu kez radyodan ..Canlı canlı..

Ürün yine cep telefonu..

Bilmem ne mobil?

Bilmem ne mobile kavuşmak için gençlerden dramatik senaryolar üretmeleri isteniyor.

En çok ağlayana cep telefonunu ücretsiz verecekler..

O gençlerin cep telefonuna kavuşmak için söylediklerini. yakarışlarını bir duysanız..

Önce yüzünüz kızarır. sonra da telefonu ona hediye edesiniz gelir.

* * *

Ülke olarak düştüğümüz durumlara bakın.

Atatürk'ün **Cumhuriyeti** emanet ettiği gençliği ne hale getirdiler..

Getirenler televizyondaki reklamı izlerken. radyodaki programı dinlerken gurur duyuyorlardır herhalde!

Küreselleşme!

Sen neymişsin be abi?

BASINDAN SEÇMELER

Can Dündar

Yalan... yalan... yalan... yalan....

Kurban Bayramı'nı iple çeken bir kurbanlık koyun saflığıyla bekliyorlar ABD'nin zafer haberini...

Yandaki koyunun ardından bütün sürünün boğazlanacağını göremeden...

Celladına aşık bir kuzu çaresizliğiyle...

İşte o yüzden gözbağcılık kol geziyor ortalıkta...

Televizyon seyrederken bilinçaltımdan kırmızı bir bant akıyor : **"Yalan.... yalan... yalan... yalan!..."**

* * *

Apaçi helikopterinin öldürücü üstünlüğüne övgüler düzen nekrofil bir grafik animasyon geliyor ekrana...

Sonra da cakaralmaz pistovuyla tek atışta onu avlamış 80 lik bir Irak köylüsü..

Türkiye'nin kuruluş tarihinden iyi hatırladığı, **"yurdunu savunma refleksi"** bu... nefis müdafaası...

Hani sınırdan girdiği gün Amerikan askerinin postalına kapanacaktı Irak Halkı?

Hani iki gün içinde Şiiler düşmana katılacak, Kürtler arkadan vuracak, Saddam'ın muhafızları teslim olacaktı?

Hani kitle imha silahları vardı Irak'ın?

Hani sivillere, çocuklara dokunulmayacaktı?

Bağdat'ın pazar yerini bombalasın diye mi izin verdik B-52'lerin geçişine?

* * *

Arsız yalanlar bunlar!

Bilincimizin kollarını bağlayan deli gömlekleri...

ABD'nin derdi insan hakları olsa, daha geçenlerde İsrail'de vahşi bir dozerin ezip kafatasını parçaladığı kendi yurttaşına sahip çıkmaz mıydı?

Batı'nın amacı Iraklıyı **Saddam**'dan kurtarmak olsa, zamanında Bağdat'ı silaha boğar mıydı?

Denize düştük diye yalana, yılana sarılmanın alemi yok.

Dirayetli, yüzmeyi öğrenmemiz gereken günlerdeyiz.

Yüzyılın en haksız savaşında tarih, en pahalı dersini veriyor.

Dostu düşmandan ayırıyor. Düşürüyor maskeleri.. Devleri cüceleştiriyor.

Demirel, Öcalan'ı ABD'nin teslim ettiğini açıkladı.

Hani **"terörist başı"**nı Türk istihbaratı yakalamıştı?

Erdoğan'ın **"Irak'a girmek için kimseden izin almayız"** dediği gün ABD. Türk toprağına girme izni vermediğini bildirdi.

Hani tam bağımsızlık şairimizdi?

Nerede her fırsatta **"bağımsızlık"** diye, **"sulh"** diye, **"mazlum milletler"** diye Arafat kabir'e koşuşan Atatürkçüler?..

"Tanrı Dağı kadar Türk, Hira Dağı kadar Müslüman" anlı şanlı milliyetçiler şimdi nasıl oldu da şiddet tanrısının paçasına **"Küstü Amerika, yandı dolarlar"** diye koşuşan birer **Bushperest** e dönüştüler?

Muhalefetteyken her cuma çıkışı yakıp bayrak yakıp yeşil sancak açarak **"Allahuekber"** nidalarıyla yürüyenler.

"... hele sizler... hele sizler!.."

* * *

Öyle yaman bir haysiyet testinden geçiyoruz ki her ferdin, her kurumun, her inancın baştan sorgulayacağı bir devir çıkacaktır sayın kanlı enkazı altından...

Evet, **"birlik zamanı, zaman"**...

Öyle **"milli"** filan bir birlik değil bu, zalime karşı mazlumun, saldırganlığa karşı hukukun, teslimiyetçiliğe karşı direnişin, vicdansızlığa karşı merhametin, ölüme karşı hayatın yanında saf tutanların (dinine, fikrine milliyetine bakmaksızın) birlik olma zamanı...

Tarihi bir kavşak noktasında, yeni ve büyük ittifakların eşiğindeyiz.

Şimdi **"öldürmeyeceksin"** diyen mukaddes kitaplardan başlayarak en temel kaynakları sarsmanın, en bildik ideolojilerle hesaplaşmanın, insanlık adına bildiğimiz, biriktirdiğimiz ne varsa ortaya koymanın vaktidir.

* * *

Ama o hesap zamanına dek mütemadiyen çalmalı sirenler...

ABD çuvalladıkça havucu sallamaya, parayı koklatmaya başladı.

Asıl tezkere geliyor demektir bu...

Barışın ordusu daha güçlü haykırmaya hazır olmalı.

27 Mart 2003 tarihli Milliyet Gazetesi'den alınmıştır.

GEMLİK
Körfez
GÜNLÜK SİYASİ GAZETE

Yıl : 30 SAYI : 1502
Fiyatı : 200.000 TL. (KDV Dahil)
Sahibi : Kadri GÜLER
Yazı İşleri Müdürü : Serap GÜLER
İstiklal Cad. Bora Sok. (Akbank Aralığı) No : 3/B
Tel : 513 17 97 Fax : 513 35 95 GEMLİK
Basıldığı yer : KÖRFEZ OFSET
Matbaacılık -Yayıncılık - Reklamcılık Tesisi
İstiklal Cad. Bora Sok. Demir Apt No : 3/B GEMLİK
(Dini Bayram Günleri ve Pazar Günleri yayınlanmaz)

GEMLİK
Körfez
TARAFSIZ SİYASİ GAZETE
'sine

VERECEĞİNİZ İLAN ve REKLAMLAR KAZANDIRIR

1 AYLIK PAKET REKLAM
100 milyon + KDV + Sürpriz
BİR TELEFON YETERLİ
Tel : (0.224) 513 17 97

Umurbey'de zeytin yetiştiriciliği anlatıldı

Bir İş Bankası kuruluşu olan Ant Gıda A.Ş. tarafından, Umurbey Beldesi'nde zeytin yetiştiriciliği, zeytinliğin kurulması, bakımı, hastalıkları ve bakımı konusunda üreticilere bilgi verildi.

Ant Gıda A.Ş. yetkililerinden Ziraat Yüksek Mühendisi İsmet Ensari, Belediye Salonu'nda yapılan toplantıda, zeytin bahçelerinin kurulmasında aranan özellikleri anlattıktan sonra, zeytincilik ile ilgili her konuda üreticileri bilgilendirdi.

Zeytinliklere pulluk'ların kesinlikle sokulmaması gerektiğini söyleyen Ensari, dünyanın hiçbir yerinde pulluk kullanılmadığını, çünkü pulluğun toprağı derin sürdüğü için kılcal dökleri parçalayarak, ağacın beslenemeyeceğini de söyledi.

Avrupa'da bir çok zeytin üreticisi ülkede, zeytin bahçelerinin ağaç aralarının betonlar ile kaplandığını söyleyen İsmet Ensari, ağacın gübre ve su ihtiyacının yeterince sağlanması halinde beslenebileceğini söyledi.

Gübre atımında da ağaç gövde yakınlarına değil, uç izdüşümlerinin çevresine gübrenin verilmesini, mutlaka Mayıs ayında toprak tahlili yapılmasını istedi.

Mümkün olduğunca bahçelere doğal gübre bırakılması ile toprağın canlanacağını da söyleyen Ensari, kimyasal gübreleri iki yılda bir kullanmanın daha yararlı olacağını belirtti.

Sürekli kimyasal gübre kullanılması halinde, toprağın yapısının da bozulduğunu söyleyen Yüksek Ziraat Mühendisi İsmet Ensari şöyle konuştu :

"Eğer toprağı hayvan gübresi atamıyorsanız, mutlaka bakla veya fiğ dikin ve sürün. Bu doğal gübrenin yerini tutacaktır. Azotlu gübreler, kök sistemini güçlendirir. Filizleri fazlalaştırır. Yaprakları arttırır. Fazlası meyvanın dökülmesine neden olur."

Diş tedavi yönetmeliği yürürlüğe girdi

Bağ-Kur ve Emekli Sandığı'ndan sosyal güvenliği olanlar, yeni Diş Tedavi Giderleri Yönetmeliği'ne göre, serbest diş hekimlerine de dişlerini tedavi ettirebilecekler.

Diş Hekimleri Odası Gemlik Temsilcisi Doğan Alkaya, gazetemize yaptığı açıklamada, yeni Diş Tedavi Giderleri Yönetmeliği'nin yürürlüğe girdiğini, bundan Bağ-Kur ve emekli sandığından sosyal güvenliği olan kişilerin yararlanabileceğini söyledi.

Alkaya, yeni yönetmeliğe göre, bir çeneye yapılan protetik tedavilere en çok 135 milyon, 2 çeneye yapılan protetik tedavilerde ise, en çok 250 milyon lira ödeneceğini belirterek, şunları söyledi:

"Bağ-kur ve devlet memurları, emeklileri eş ve çocukları, kamu sağlık kuruluşlarından 90 gün içinde tedavilerinin yapılmaması durumunda, Gemlik'te bulunan 20 diş hekimine sevk raporu ile diş tedavilerine yaptırabilecekler"

TAŞI GEDİĞİNE

İnan Tamer

Sanata Yöneliş...

İlçe Milli Eğitim Müdürlüğü Gemlik'teki liseler arasında ses yarışması düzenlemiş... Sanata yöneliş... Yerinde bir karar, tebrikler. Darısı bilgi yarışmasına...

TATLI SERT

Erol GÜRÇAY

Spor Elçileri

Futbol ve Basketbol da, yurt dışında oynayan sporcularımız başarılı bir yıl geçiriyor.

Hidayet ve Mehmet Amerika'da isim yaptılar.

Hidayet artık bir **marka oldu.**

Mehmet ise, "en başarılı çaylak" seçildi.

İbrahim Yunanistan'da, Mirsad İtalya'da en başarılı basketbolcular arasına girdi.

Futbol da da, aynı durum var.

Nihat Kahveci altın bir yıl yaşıyor.

İspanya'da en başarılı yabancılardan biri oldu

Küme düşmekten kurtulan bir takımı, belki de şampiyon yapacaklar.

Kovaçeviç ile ileri ikide oynayan **Nihat, yerini buldu.**

Orta sahada oynamak onu yoruyordu. Ve. Çok sakatlanıyordu.

Şimdi rakipten sıyrıldı mı işi bitiriyor.

Aslında, **Kovaçeviç üç büyüklerin aradığı,** ama bir türlü göremediği **bir santrofor.**

Emre Türkiye sınırlarını aşmıştı. Şimdi, İtalya sınırlarını da aşacak. Özelliği de şu.

Topu çalan, pres yapan, iyi topa vuran ve çok çalışan bir futbolcu.

Okan sağ kanatta ve orta alanda tam **bir gladyatör gibi boğuşuyor.**

Çok iyi maçları oldu.

Ama. Görevi gereği, çok da sakatlandı.

Yıldıray, Almanya'da **şanssız bir sezon geçiriyor.**

Fenerbahçe Yıldıray'ı almak istiyormuş.

Aslında **Fenerbahçeye de yazık olur. Yıldıray'a da.**

Yıldıray yaratıcı bir futbolcu değil.

Üstelik çok **güçlü de değil.**

Türkiye'de aşağı yukarı o **o stilde çok futbolcu var.**

Tugay'da İngiltere'de çok iyi.

Dedikodulardan, **Türkiye'de futbolu bırakmak üzereydi.**

Şimdi ise, ikinci baharını yaşıyor.

Hakan Şükür İtalya'da yapamadı.

Tugay ile aynı takımda, başarılı olur inşallah.

Alpay birkaç yıldır, Aston-Villa'da.

Dünya kupasında çok başarılı idi.

Çok ünlü kulüpler talip oldu.

Ama. Gelen tekliflerle, kulübü arasında bir denge kuramadı.

Biraz **agresif davranışlara girdi.**

Takımındaki yerini ve arkadaşlarının desteğini kaybetti.

İnşallah, önümüzdeki Avrupa Kupası maçlarında **iyi oynar.**

Ve. Yine bir transfer şansı yakalar.

Ülkeyi sadece büyükelçiler temsil etmiyor.

Sporcular, sanatçılar ve başarılı iş adamları da temsil ediyor.

GÜNÜN SÖZÜ

Elçiler, Hükümetlerin gözleriyle kulaklarıdır.

"Guicciardini"

Celal Bayar Bursa'da da anılacak

Uşaklı Cumhurbaşkanı Celal Bayar'ın doğum günü olan 16 Mayıs tarihinde Bursa'da da anılacağı açıklandı.

Umurbey Belediye Başkanı Mehmet Fatih Güler, 16 Mayıs 2003 günü Bursa Tayyare Kültür Merkezi'nde Celal Bayar'ın doğum günü nedeniyle, yaşamını anlatan bir fotoğraf sergisi açılacağını ayrıca bu sergiye İstanbul'un ünlü fotoğrafçıları ve ressamları tarafından çekilen fotoğraflar ile Umurbey'in yağlı boya tablolarının da sergileneceğini söyledi.

İşbankası Bursa Bölge Müdürlüğü tarafından sponsorluğu yapılacak olan günde, Tayyare Kültür Merkezi'nde Celal Bayar'ın yaşamı ve Umurbey cd gösterileri ile izleyicilere anlatılacak.

Umurbey Belediye Başkanı Mehmet Fatih Güler, önümüzdeki günlerde beldeye tanınmış ressam ve fotoğrafçıların gelerek, çalışmalara başlayacağını, fotoğraf ve yapacakları yağlı boya resimlerin 16 Mayıs tarihine yetiştirileceğini söyledi.

Güler, anma gününde, Umurbey'in geleneksel lokumu, zeytin ve peynir eşliğinde sunulurken, yine Umurbey'in ünlü tatlısı cennet künkünün de ikram edileceğini söyledi.

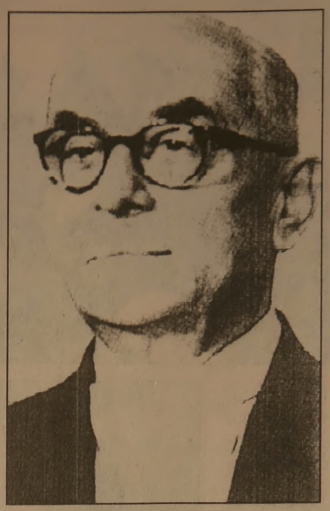

Güler, amaçlarının Celal Bayar'ı yeni kuşaklara değişik yönleriyle tanıtılırken, bir taraftan da Umurbey'in tanıtımının en güzel şekilde yapılması olduğunu belirtti.

KONGRE İLANI
GEMLİK SOROPTİMİST KULÜBÜ BAŞKANLIĞINDAN

Kulübümüzün yıllık olağan genel kurul toplantısı 13 Nisan 2003 Pazar günü saat 12.00'de Pulcinella Restaurant'ta yapılacaktır.

Çoğunluk sağlanmadığı takdirde 20 Nisan 2003 Pazar günü aynı yer ve saatte yapılacaktır.

Üyelerimize duyurulur.

YÖNETİM KURULU

GÜNDEM :
1- Açılış ve yoklama
2- Divan seçimi, saygı duruşu
3- Tüzük değişikliği
4- Yıllık çalışma ve mali raporun okunması, oylanması
5- Denetleme Kurulunun raporunun okunması, oylanması
6- Yeni yönetim kurulunun seçimi
7- Program koordinatörlerinin seçimi
8- Hakem kurulunun seçimi
9- Delege seçimi
10- Dilekler ve kapanış.

STÜDYO Prestij
*****
Fotoğraf Dünyasında çok şey değişti
Düğün & Nişan & Kına Sünnet Fotoğraf Çekimleri ve albümleri yapılır Vesikalık ve her türlü resimleriniz için bize uğrayın.
FARKI YAŞAYIN
Özel günlerinizde video çekimleri ve CD'ye kayıtları yapılır
Mehmet Mülazımoğlu
İstiklal Cd. Bora Sokak Akbank Aralığı No 3 - B
Tel & Fax : (0.224) 513 94 94 Tel : (0.224) 5 4

İHLAS MAĞAZASI
Halı Yıkama Makinasında
Şok Fiyat!
❒ NAKİT ÖDEMELERİNİZDE
250.000.000.TL. ve
Mutfak Robotu Hediyeli

❒ TEFLON TENCERE SETLERİNDE
Servis seti ve Su Arıtma Cihazı Hediyemiz.
Üstelik 168.000.000.- TL.
Yetmedi 7 aya varan taksit imkanı
❒ RADYOLU IŞILDAKTA ŞOK FİYAT
PEŞİN 45.000.000 TL. DEĞİL
SADECE 35.000.000.TL.
Üstelik Piknik Radyolu
Kampanyamız stoklarımızla sınırlıdır.
Bir Telefonla Evlere Servis.
İstiklal Cad. No : 14 (Ziraat Bank.Karşısı)
Tel & Fax : (0.224) 512 30 30 GEMLİK

NÖBETÇİ ECZANE
29 Mart 2003 Cumartesi
ERÇEK ECZANESİ
Ahmet Dural Meydanı
30 Mart 2003 Pazar
SEDA ECZANESİ
Ahmet Dural Meydanı

SATILIK DAİRE
İstiklal Caddesi Korden Apartmanında 80 m2 daire satılık
Tel : 513 40 81- 513 53
(0.532) 337 97 10

DOĞUŞ FEN DERSHANELERİ
"Her zaman bir adım önde"

YAŞAMIN İÇİNDEN

Sıtkı Hayıroğlu
Emekli Öğretmen

Anlayana Sivrisinek Saz

Ha ne demişlerdi de diyememişlerde o ulu mecliste :

"Anlayana sivri sinek saz, anlamayana davul, zurna az"

Ben bu atasözünü, anlamına uygun değiştirmek istiyorum Şöyle :

"Anlayan sivrisinek saz, anlamayan ya ördektir ya da kaz"

Vecize olarak kabul edilirse yazı belli Sıtkı Hayıroğlu.

Fenerbahçe Kulübü ile ilgili köşemde çeşitli yazılar yazdım. Bir anlayan belki çıkar diye. Çıkmadı, çıkacağa da benzemiyor.

Ta baştan Ahmet Çakar da demişti de biz ona kızmıştık. Ne demişti o, **O. Çetin** bu işin altından çıkamaz. Demek Çakar onu bizden daha iyi tanıyormuş. Bizde Fenerbahçeli olarak onu gördük tanıdık, ama atı alan üsküdarı geçtikten sonra.

Hani ne derler : "Bayram geçtikten sonra kınayı kıçına yak"

Bir teknik direktör, okulda bir **öğretmen** gibidir. Sınıftaki öğrencilerin her türlü sorumluluğu **sınıf öğretmenine** aittir. Daha sonra da ailesine ve de okul idaresine attir.

Ben, öğretmenliği öyle anlar bilir ve uygularım.

Hangi iş olursa olsun o işe ulaşmanın belli bir yolu, yordamı vardır. Mesela. Dr olmak isteyen bir öğrenci, ilk, orta, liseyi bitirecek. Tıp fakültesini kazanıp bitirecek, staj yapacak ve sonra da bir branşın doktoru olacak. Mezun olup diploma almadan doktor olunmaz.

Ara sıra doktor olmadan doktorluk yapanları gazetelerde okuyoruz. Ne yapıyor onlar, kaş yaparken göz çıkarıyorlar.

Oğuz'un oyunculuğuna, efendiliğine kimse birşey diyemez. O konuda fakülte bitirmiş sayılır. Hem de taktirle.

Teknik direktörlüğe gelince, o da bilir ya orta okula bile geçmiş olamaz.

O halde suç onun olamaz. Ya kimin?

Yönetim Kurulu nun.

Elbetteki sınıfta, yaramazlık yapan öğrenciler olacak. Bu bir de olur beşte, onda...

Öğrenci suç işledi diye onları, okuldan veya sınıftan atmak mı gerekir? Bu bir çözüm yolu mudur?

Oğuz, önce suçu kendinde aramalı.

Hani bir dünyaca ünlü **alime** sormuşlar. Siz nasıl yaptınızda, dünyanın en ünlü alimi oldunuz?

Alim, onlara şu cevabı vermiş "Bir işte yapılan hatayı önce kendimde kabul ettiğinden" demiş.

Şimdi **O. Çetin,** dünyaca ün yapmış bir oyuncuyu, hangi gerekçelerle safdışı yapabiliyor. Önce suçu onlarda arayacağına kendinde arasa da **"ben bu işi beceremiyorum"** diyebilse de şanına yakışanı, yapsa da çekip gitse ya

Illaki kovulacak mı? Ya da niyeti ne? Sen, bu konuda çıraksın.

Fenerbahçe deneme tahtası değil. Git önce amatör bir takımda kendini dene. Kendini gör Biz de görelim. Daha sonra..

Hani derler ya "Acemi nalbant, kürt eşeğinde kendini dener" Bunun anlamı : Kişi usta olurken, çıraklık devrelerinde başkalarının mallarına zarar vermemeli. Öğrenmek, usta olmak, her kişinin hakkıdır. Ancak başkasına zarar vermemelidir.

Bu **Oğuz** bizi **Fenerbahçemizden** iyice soğuttu. Eğer genede kalırsa, size Galatasaraydan selamlar ileteceğim.

Sayın **Aziz Yıldırım** sizin yeriniz doldurulmaz. Acizane tavsiyem. Alacağınız **teknik adam Türk olmalı Türk.** Ve bu Türk de **Ersin Yanal** olmalı. Neden? Türk'ü, Türk yakından tanır da ondan. Başarı dileklerimle

İşyerinde ilkyardım!

Sargı Çeşitleri

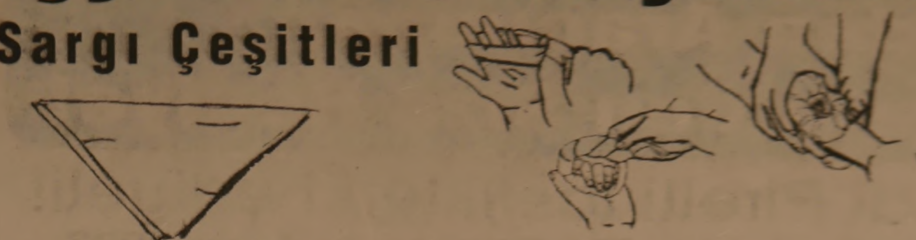

Yara içinde yabancı cisim varsa simit sargı kullanılır.

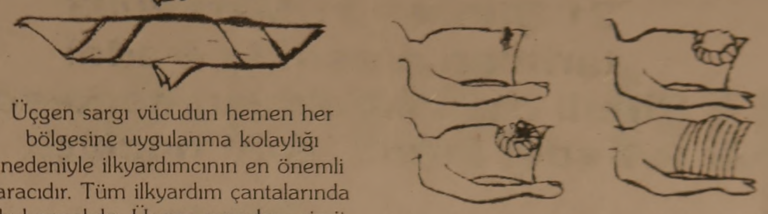

Üçgen sargı vücudun hemen her bölgesine uygulanma kolaylığı nedeniyle ilkyardımcının en önemli aracıdır. Tüm ilkyardım çantalarında bulunmalıdır. Üçgen sargıdan, simit sargı yapmak için de yararlanılabilir.

Göğüs, karın ve göze saplanan yabancı cisimler çekip çıkarılmaz. Çıkarılırken zarar verilebilir.

Devamı var

Çalışma ve Sosyal Güvenlik Bakanlığı İş Sağlığı ve Güvenliği Genel Müdürlüğü tarafından bastırılan 'İşyerinde Yardım' adlı kitaptan alınmıştır.

Yasemin Mobilya

DEĞİRMENCİOĞLU Mobilya ve Koltuk Çeşitleri

- ❒ Yatak Odası Takımları
- ❒ Oturma Odası Takımları
- ❒ Misafir Odası Takımları
- ❒ Yemek Odası Takımları
- ❒ Kanepeler
- ❒ Abajur Çeşitleri
- ❒ Zigon Sehpalar

Yeni işyerimizde zengin mobilya çeşitleri ile hizmetinizdeyiz....

Gazhane Caddesi No : 21 (Eski Uzunlar Tic. Aygaz Bayii)
Tel : (0.224) 512 20 20 GEMLİK

GEMLİK REHBERİ

❒ GEREKLİ TELEFONLAR

İtfaiye	110
Polis İmdat	155
Jandarma İmdat	156
Jandarma K.	513 10 55
Polis Karakolu	513 18 79
Gar. Kom.	513 12 06

❒ KAYMAKAMLIK

Kaymakamlık	513 10 51
Kaymakamlık Ev.	513 10 52
C. Savcılığı	513 10 53
C. Savcı Yard.	513 29 54
Emniyet Müdürlüğü	513 10 28

❒ ULAŞIM

Uludağ Turizm	513 12 12
Aydın Turizm	513 20 77

❒ HASTANELER

Devlet Hastanesi	513 92 00
SSK Hastanesi	513 23 29
Mer. Sağ. Ocağı	513 10 68

❒ TAKSİLER

Körfez Taksi	513 18 21
Çınar Taksi	513 24 67
Güven Taksi	513 32 40
Gemlik Taksi	513 23 24
Manastır Taksi	514 35 50

❒ RESMİ DAİRELER

TEK Arıza	513 20 66
TEK İşletme	513 45 03
Turizm Der.	513 12 74
Spor Sah.	514 00 95
Orm. Böl. Şf.	513 12 86
Milli Eğt. Md.	513 11 74
Halk Eğt. Mrk.	513 18 46
Halk Kütüp.	513 13 53
As. Sb.	513 10 57
Karayolları	513 13 08
Liman Bşk.	513 11 33
Mal. Md.	513 10 82
Nüfus Md.	513 12 42
Özel İd. Md.	513 15 01
Tapu Sic. Md.	513 14 14
Müftülük	513 13 64
Gümrük Md.	513 14 11
Tekel Md.	513 10 42
Ver. Da. Md.	513 13 62
İlçe Tar. Md.	513 11 86
İlçe Sey. Md.	513 11 73

❒ BELEDİYE

Santral	513 45 21 23
Başkanlık	513 45 20
Zabıta	513 24 39
Otobüs İşlet.	513 45 21 122
Su İşletmesi	513 45 21 115
İtfaiye	513 45 21
Muhasebe M.	513 45 21 182
Yazı İş. Md.	513 45 21 111
Su Arıza	Yalnız 185

GEMLİK ECZACILAR VE OTO. ODASI BAŞKANLIĞI

Ambulans	0 532 4868116
Kurtanco	0 533 2556505

Esnaf ve San.Kredi Kef.Koop. 513 11 85

GEMLİK MÜSTAKİL EMLAK VE SANATKARLAR ODASI

Ambulans	0 532 5716757

❒ UÇAK

Türk Hava Yolları	224 06 72
Safak Havacılık	245 90 92
Havalimanı	246 50 61

❒ DENİZ OTOBÜSÜ

Bursa	256 77 44
Mudanya	584 30 60
Yenikapı	(212) 526 32 12
Yalova	(226) 811 13 21

❒ VAPUR

Yalova	(226) 814 10 20

❒ FERİBOT

Topçular	(226) 363 43 39
Eskihisar	(262) 652 60 31

❒ OTOBÜS

Seha Terminali Otobüs Tasım.	261 54 00

❒ TÜP DAĞITICILARI

Aygaz	513 12 95
Özgaz	514 17 00
Tekgaz	513 86 37
Ocakgaz	513 86 37
Entgaz	513 88 43
İpragaz	513 22 59
Habaşgaz	513 45 86
Ülkügaz	514 29 41
Yeni Ülkügaz	513 65 00
Alevgaz	513 40 95
BP Gaz	514 59 81
Yenilyurtlar Petrol	513 30 53
Akcan Petrol	513 17 79

Sizden Aracınıza, Pirelli'den Size Hediye!

Şimdi Pirelli lastikleri hediyeli!

21 Şubat - 31 Mart 2003 tarihleri arasında 4 adet Pirelli oto lastiği alan herkese 1 adet Pirelli Mont hediye.

Siz de en yakın Pirelli Yetkili Satıcısı'na uğrayın, kontrolünüz altındaki gücün keyfini yaşayın

HEDİYE

PIRELLI

KONTROLSÜZ GÜÇ GÜÇ DEĞİLDİR

ÖZKAYA OTOMOTİV Turizm Ltd. Şti.

Hisar Mah. Körfez Baytaş Sitesi A Blok No: 2

Tel : (0.224) 513 73 93 Fax : 514 40 44

GEMLİK

Güne Bakış

Kadri Güler
gemlik_korfez@yahoo.com

Okuroğlu'ndan mektup

Birinci sayfanın devamı

Eğitim camiasından gelen, milli eğitim [illegible] asının her kademesinde görev yapan [illegible] olarak, yapılacak olan bu güzel hizmette [illegible] de katkım olursa, bundan büyük [illegible] duyarım.

Bu vesile ile il kademesinde ve ulaşabileceğ[illegible] üst kademelerde üzerime düşeni yapacağı belirtir. Körfez Gazetesi Ailesine teşekkür [illegible] başarılar dilerim."

Ali Okuroğlu'na ben teşekkür ederim.

Gemlik hepimizin.

Gemlik'e yapılan hizmet, geleceğe yapılan hizmettir. Çocuklarımıza, yapılacak hizmettir.

Eğitim gibi yüce bir hizmet ise, insana [illegible] en büyük yatırımdır.

Gemlik'e yüksek okul ve Hukuk Fakültesi kazandırmak için başlatılan girişimde [illegible] geçen herkese teşekkür etmek gerekir.

Bu hizmetler unutulmaz.

Başta ANAP İlçe Başkanı Adnan Tekin'e [illegible] hükümetin yerel yöneticilerine, U.D. [illegible] Mustafa Yurtkuran'a, Tıp Fakültesi Dekanı [illegible] Parlak'a, Veteriner Fakültesi Dekanı [illegible] Batmaz'a, sivil toplum örgütlerine [illegible] Başaran'a, Avukat Fehmi'ye ve daha [illegible] teşekkür.

Sayın Okuroğlu, bu konuda söz verdi.

Yerine getirirse, o'na da teşekkürler.

HEAVEN LİFE

GÜZELLİK SALONU

Bayanlarımıza kendileri gibi özel indirim

Makyaj	5.000.000
Kirpik Boyama	
Kaş Boyama	5.000.000
Mizampile	7.000.000
Fön	3.000.000
Kesim	3.000.000
Manikür	3.000.000
Pedikür	4.000.000
Özel Ağda	20.000.000
Özel elle masaj	10.000.000
Röfle	15.000.000
Balyaj	10.000.000
Boya	10.000.000

- ✓ Cilt Bakımı
- ✓ Siyah Noktalar
- ✓ Sivilceler
- ✓ Doğum Lekeleri
- ✓ Kırışıklıklar
- ✓ Yüz Temizliği

TOPLAM SEANS 10.000.000.- TL.

Cilt Bakım Uzmanı — Aynur Dikici Yıldız

Bayan Kuaförü — Gamze

Gelin saçlarımızda özel indirim!

Tel: (0.224) 514 61 79 Cep: (0.546) 235 73 85
Eşref Dinçer Mh.Kara Sk. Özen Apt. No : 2
(Çağlar Eczanesi Karşı Aralığı) GEMLİK

SATILIK DAİRE

KUMLA'DA HAVUZLU KİRALIK ve SATILIK DAİRE

Müracaat

Tel : (0.224) 513 17 97

KAŞE ve MÜHÜRDE BEKLEME YOK!..

Matbaamıza Bilgisayar Sistemiyle Kaşe ve Mühürlerini 30 dakikada yapılır

BİR TELEFON YETERLİ

KÖRFEZ OFSET

MATBAACILIK-YAYINCILIK-REKLAMCILIK

İstiklal Cd. Bora Sk. (Akbank Aralığı No: [illegible])

Tel: (0.224) 513 17 97 GEMLİK

İLAN ve REKLAMLAR KAZANDIRIR

1 AYLIK PAKET REKLAM

100 milyon + KDV + Sürpriz

Körfez — TARAFSIZ SİYASİ GAZETE

BİR TELEFON YETERLİ

Tel : (0.224) 513 17 97

OTO GAMZE

Elektrik Aksamı Filtre
Dorse Aksamı Civata

TOFAŞ — BMC
RENO — FATİH
VOLVO — DODGE
SCANIA — KARGO
ANADOL — FORD

Tahir DOLAŞKAN

Gemlik Girişi Baytaş Apt. Altı No : 42 GEMLİK
Tel : (0.224) 514 59 37 Cep Tel : (0.546) 586 [illegible]

GEMLİK

GEMLİK'İN İLK GÜNLÜK GAZETESİ

Körfez

TARAFSIZ SİYASİ GAZETE

31 Mart 2003 Pazartesi

FİYATI : 200.000. TL.

Renkli Etiket & Broşür & El İlanı & Kitap & Dergi
Afiş & Yıllık Basımı & Fatura İrsaliye & Bilet
Gider Makbuzu & Davetiye & Kartvizit & Kaşe
Mühür & Cilt yapımı & Plastik Kimlik Kartı
1 GÜNDE DAVETİYE BASILIR
Her türlü matbaa işlerinizde
hizmetinizdeyiz
Körfez OFSET
MATBAACILIK - REKLAMCILIK - YAYINCILIK
İstiklal Caddesi Bora Sokak (Akbank Aralığı)
No : 3 / B Gemlik
Tel : (0.224) 513 17 97 Fax : (0.224) 513 35 95

Marmarabirlik bugün 4 trilyon ödeyecek

Marmara Zeytin Tarım Satış Kooperatifler Birliği, ortaklarına olan borçlarının son taksidinin birinci bölümü olan 4 trilyon lirayı bugün, kalanını ise 15 Nisan günü ödeyecek. Paralar bugün Ziraat Bankası'na yatacak.

Marmarabirlik Zeytin Tarım Satış Kooperatifleri Birliği Genel Müdürlüğü nden yapılan açıklamada, zeytin üreticisine bugün ödeme yapılacağı bildirildi.

Marmarabirlik Yönetim Kurulu Başkanı Rafi Taviloğlu, 2002-2003 zeytin alım kampanyası esnasında yapılan ödeme planına bugüne kadar uyulduğunu açıkladı.

Ödemelerin gününde yapıldığına dikkat çeken Taviloğlu, son taksit olan kalan 8 trilyon liralık ortak alacağının, bugün ve 15 Nisan tarihlerinde ortaklara ödeneceğini söyledi.

Bugün tüm kooperatiflerce, Ziraat Bankası aracılığıyla 8 trilyon liralık borcun 4 trilyonunun dağıtılacağını belirten Yönetim Kurulu Başkanı, kalan 4 trilyon liranın 15 Nisan günü ödeneceğini bildirdi.

BEYAN DIŞI

Taviloğlu, kooperatife verilen ürünlerin borcunun tamamının 15 Nisan günü ödenerek, borçlarının biteceğine dikkat çekerek, "**Beyan dışı alımlardan kalan 7 trilyon liralık ortak alacağının ödeme planını Nisan ayı sonunda açıklayacağız.**" dedi.

Güne Bakış

Kadri Güler
gemlik_korfez@yahoo.com

Gemlik Ansiklopedisi

Ansiklopedinin sözlük anlamı, bir sahadaki bilgiler veya bütün bilgileri sistemli veya alfabetik bir tarzda sıralayan eserdir.

Elimdeki Yılmaz Akkılıç'ın Bursa Ansiklopedisi.

Sevgili Akkılıç, 1980'li yıllardan beri Bursa Ansiklopedisi üzerine çalışıyor.

Bir ansiklopediyi tekbaşına hazırlamak zor bir iş, ancak, Akkılıç bunu gerçekleştirdi.

Bursa konusunda erişebildiğince 4 cilt tutan bu eser herkesin evinde bulunmalı.

Ansiklopediler durağan değil, devamlı değişen yapılardır.

Akkılıç tarafından hazırlanan ansiklopedide eksikler bulabilirsiniz, o da olmalıydı, bu da bulunmalıydı diyebilirsiniz.

Burada da haklısınız. Yalnız Sevgili Akkılıç, bu konuda hoşgörülüdür ve hazırladığı eserin mükemmel olduğunu söylememektedir.

Bir başlangıç olarak bence mükemmeldir.

Yıllardır, Gemlik ile ilgili bir kitap hazırlamak için düşün sofrasında kafa yorar dururum. Ama bir türlü gerçekleştiremedik.

Şimdi, kendi kendime yeniden soruyorum, neden Gemlik'in bir ansiklopedisi yok diye.

Geleceğe bırakılacak en güzel, geçmişi yaşatacak en güzel eser değil midir ansiklopedi.

BEM ikinci mağazasını bugün Orhangazi'de açıyor

BEM Grupp, Gemlikten sonra bugün Orhangazi'de yeni bir şubenin açılışını gerçekleştiriyor.

Geçtiğimiz yıl Gemlik İstiklal Caddesi'nde açılan ilk BEM Mağazası Ahmet Avcı ve Levent Moral adlı iki genç girişimci tarafından kuruldu.

BEM'lerin sayılarının en kısa zamanda 10 mağazaya çıkarılacağını söyleyen Levent Moral, üçüncü mağazalarını önümüzdeki aylarda, Küçük Kumla da da açacaklarını söyledi.

Balıkçılar barınağın onarımını istiyor

İlçemizdeki küçük balıkçılar, Kayıkhane semtinde bulunan Küçük Balıkçı barınağının onarımını istiyorlar.

Gemlik Balıkçılar Derneği'nin girişimleri sonucu yaklaşık 15 yıl önce yaptırılan barınak, yeterli ödeneğin kalmaması sonucu yarım bırakılınca, zaman içinde dalgalar ve 1999 yılındaki depremle daha da küçülünce, tekne barındırma açısından kapasitesi oldukça küçülmüştü.

Gemlikli küçük balıkçılar, Kayıkhane semtindeki balıkçı barınağının onarımını istiyorlar.

Daha çok oltacı ve mavnacılık yapan küçük balıkçıların, barınağın çevresindeki kaldırımlara da göçtüğünü söyleyen ve bugüne kadar hiç kimsenin ilgilenmediğini belirten balıkçılar, sorunun bir an önce çözüm getirilmesini istiyorlar.

Buluşma

Gürhan ÇETİNKAYA

Gemlik'te Yaşamak

Dışarıda insanın içini ısıtan bir güneş.

Deniz kenarında sayıları azalsada kanat çırpan martılar..

Metan gazıyla karışık bir yosun kokusu.. İnsanlar sonradan olma taşla toprakla dolma kordona atmışlar kendilerini, baharın ilk günlerini karşılıyorlar.

Çocuklar, çocuklarımız, yeşille beton karışımı alanlarda koşuyorlar, oynuyorlar. Kendilerince baharın coşkusunu yaşıyorlar.

Gemlik bahara "**Merhaba**" diyor.

Reis amcalarının çocuklar oynasın diye yaptırdığı kaydıraktaki çığlıkları duyunca, kendi çocukluğum aklıma geliverdi birden.

Mahallemizin içinde yer yer zeytin ağaçlarının bulunduğu yeşil alanda top oynadığımız, uçurma uçurduğumuz günleri anımsadım.

Deniz kenarını düşündüm.

Kumsalından denize girdiğimiz Kayıkhaneyi, denize atladığımız küçük iskeleyi..

Çakal'ın kiraya verdiği kayıkları..

Bir de ilkokulda okuduğumuz bir dizeyi:

"Körfez'in ucu Gemlik,
Üç tarafı zeytinlik.
Gemlik nerden geliyor
Bu sendeki güzellik."

Gerçekten de dizedeki tanıma çok uygundu çocukluğumun Gemlik'i.

Kıyısında balıkçı teknelerinin bulunduğu şirin bir balıkçı kasabası.

Tadı dünyanın damağında dolaşan zeytin yöresi..

Ya bugün..

Körfez'in ucu yine Gemlik..

Ya üç tarafı!

Sanayi gelişiyor. Nüfus hızla artıyor..

Konut da konut talebi de.. Buna karşılık zeytinlikler küçülüyor, deniz kirleniyor. Balığın tadı bozuluyor.

Yani yeşil de, mavi de azalıyor.

Ancak, tüm olumsuzluklara karşın, Gemlik, doğal yapısını bozmak isteyenlere karşı direniyor.

Gemlik'in topraktan güneşten ekolojik yapısından aldığı bu karşı koyma gücünü engellemeyelim.

Çünkü hala seyredilecek deniz, soluk alınabilecek yeşili var.

Sahip çıkalım.

Kirletmeyelim.

Çocuklarımız için..

Yarınlarımız için..

Körfez
GÜNLÜK SİYASİ GAZETE

Yıl : 30 SAYI : 1503
Fiyatı : 200.000 TL. (KDV Dahil)
Sahibi : Kadri GÜLER
Yazı İşleri Müdürü : Serap GÜLER
İstiklal Cad. Bora Sok. (Akbank Aralığı) No : 3/B
Tel : 513 17 97 Fax : 513 35 95 GEMLİK
Basıldığı yer : KÖRFEZ OFSET
Matbaacılık -Yayıncılık - Reklamcılık Tesisi
İstiklal Cad. Bora Sok. Demir Apt No : 3/B GEMLİK
(Dini Bayram Günleri ve Pazar Günleri yayınlanmaz)

Serbest Kürsü

Tamer SİVRİ
Bursa Zihinsel Özürlü Çocukları Koruma Derneği Başkanı

Dikkat Eksikliği ve Hiperaktivite Bozukluğu

Dikkat eksikliği ve hiperaktivite bozukluğu olan çocukların dikkat eksiklikleri beklendiği gibi akademik sorunlara yol açmaktadır. Dikkatsizlik bu yüzden öğrenme güçlüğü ile ilgilidir. Dikkat eksikliği ve hiperaktivite bozukluğu örnekleminin üçte dördünde ciddi öğrenme güçlükleri vardır. Öğrenme güçlüğü olan çocukların üçte birinde dikkat eksikliği ve hiperaktivite bozukluğu vardır.

Hiperaktiv çocukların sorunları genellikle erken bebeklikte başlar. Yeme ve uyku paternleri daha yavaş etkilenir. Okul öncesi yıllarda aşırı aktivite ve dikkatsizlik belirginleşmeye başlar. İlkokul başladığında aile sorunun yaramazlık dışında özel ilgi isteyen bir sorun olduğunu anlar. Hiperaktiv çocuklar, arkadaşlık kurmada zorluk çekerler. Oysa, sıklıkla cana yakın görünürler. Bunun önemli nedenleri sosyal ilişkilerinde ince ipuçları dikkatsizlik nedeniyle bilmeden sosyal hatalar yapmaları ve ayrıca davranışlarının impulsiv olmasıdır.

GÖRÜLME ORANI

Bozukluğun görülme oranı % 3-5 arasında değişmektedir. Erkeklerde kızlara oranla 3 kat daha fazladır. İlkokul çocukları arasında erkeklerin % 9 unda, kızların % 3 ünde görülür.

OLUŞ NEDENİ

Kalıtsal etkenler, beyin hasarı, beslenme ve alerji ile ilgili nedenler ileri sürülse de tam nedeni bilinmemektedir. Anne babanın olumsuz çocuk yetiştirme tutumları, sınırsız, hoşgörüsüz itaat beklemeyen tutumları aktivitenin artmasına neden olur.

Başka bir yaklaşıma göre hiperaktif davranışların sonucunda ortaya çıkan dikkat ile ilgil bu davranışları pekiştirmektedir.

NASIL ÖNLENİR

Annenin hamilelik döneminde beslenme, ilaç ve alkol kullanımı gibi etkenlere dikkat etmesi gerekmektedir. Doğum sırasında çocuğun yeterli beslenmesi, kanaması ve duygusal uyarınını en yüksek gelişmeyi sağlar.

Hiperaktivite ile azalma ve kusur beslenme arasında kuvvetli bir ilgi olduğundan çinko ğu azarlamaktan kaçınılmalıdır.

BİLİNÇLİ HAREKETİ ÖĞRETMEK

Bebeklikten itibaren, ebeveyn bilinçli hareketi olumlu yönde desteklemelidir. Çocuğun herhangi bir başarısına dikkat etmek ve ödüllendirmek etkili davranış güçlendirir. Anne baba ve kardeşler pek çok davranışın öğrenilmesinde model olmaları açısından anne babanın davranışları önemli sanmaktadır.

Bir sonraki yazımda, dikkat eksikliği ve hiperaktivite bozukluğunun tedavisine değineceğim.

Bitimsiz mutluluklar.

Sizden Aracınıza, Pirelli'den Size Hediye!

Şimdi Pirelli lastikleri hediyeli!

21 Şubat - 31 Mart 2003 tarihleri arasında 4 adet Pirelli oto lastiği alan herkes 1 adet Pirelli Mont hediye.

BUGÜN SON GÜN KAÇIRMAYIN

Siz de en yakın Pirelli Yetkili Satıcısı'na uğrayın, kontrolünüz altındaki gücün keyfini yaşayın

HEDİYE

PIRELLI

KONTROLSÜZ GÜÇ GÜÇ DEĞİLDİR

ÖZKAYA OTOMOTİV Turizm Ltd. Şti.

Hisar Mah. Körfez Bayraş Sitesi A Blok No:
Tel : (0.224) 513 73 93 Fax : 514 40 44
GEMLİK

Sanayi Sitesi'nde onarımlar başladı

Şiddetli yağışlar sonucu bozulan yollar onarıldı, yıkılan duvarlar yeniden yapıldı. Onarım sürüyor.

Sınırlı Sorumlu Gemlik Küçük Sanayi Sitesi'nde geçtiğimiz ay yağışlar sonucu, yıkılan yol ve duvarlar onarıldı.

Kooperatif yönetimi tarafından alınan kararla, onarımlar geçtiğimiz günlerde başladı.

S.S. Küçük Sanayi Sitesi Kooperatifi Başkanı Mustafa Fıstık, şiddetli yağışlar sonucu akan yağmur sularından A Blok köşesinin göçtüğünü ve büyük zarar meydana geldiğini söyledi.

Bu köşenin yapımına 10 milyar lira harcadıklarını belirten Fıstık, site içindeki yolların da yer yer bozulduğunu, girişte bulunan ana yolun gelis ve gidiş olarak ikiye ayırdıklarını söyledi.

Küçük Sanayi Sitesi Kooperatifi Başkanı Mustafa Fıstık, küçük onarımların tamamlanmak üzere olduklarını söyledi.

Mustafa Fıstık, **"Bu giderler bütçemizde bulunmayan giderler olarak, karşımıza çıktı. Onarımı sınırlı olarak yaptık. Genel Kurul toplantısından sonra bu tür giderler gözönüne alınarak, bütçe oluşturulacaktır. Site esnafından ekstra bir gider almıyoruz. Esnaf Irak Savaşı nedeniyle zaten magdur durumda. Birçok arkadaşımız hiç iş yapmadan evlerine gidiyor."** dedi.

CHP yerel seçimler için kolları sıvadı

Cumhuriyet Halk Partisi il yöneticileri geçtiğimiz gün ilçeye gelerek, yerel seçimler konusunda yöneticilerle görüştüler. CHP'de yerel seçimler için hazırlıklar başlıyor.

Cumhuriyet Halk Partisi Gemlik İlçe Örgütü, önümüzdeki yıl yapılacak olan yerel seçimler için kolları sıvadı.

İl Yönetim Kurulundan, geçtiğimiz akşam ilçeye gelen yöneticiler, yerel seçimlerle ilgili olarak yapılması gerekenler konusunda, ilçe yöneticileri ile görüştüler.

CHP Yönetim Kurulu üyelerinden aldığımız bilgilere göre, yerel seçimler öncesi yapılması gereken işlerle ilgi olarak, gerekli hazırlıkların yapılması, belde ve merkezde aday belirlenmesi [illegible]

CHP İlçe Başkanı Uğur Sertarslan

[illegible] belde, mahalle [illegible] çalışmalara başlanması istendi.

CHP İlçe 2004 yılında yapılacak yerel seçimler için [illegible] gündemle, [illegible] yapacak.

TAŞI GEDİĞİNE

İnan Tamer

BESA-BESA...

Serbest Bölgede çalışanların yüzde yetmişi Gemlikli imiş.
Bu sayı ileride yüzde seksen-doksanlara ulaşacakmış.
BUSEB Genel Müdürü Sn. Basri Sönmez böyle söylüyor.
Harbi adamdır Sn. Sönmez.
Dediğini yapar.
Sözü, BESA-BESA sözüdür...

Not : Besa Besa Arnavutça da yiğit sözü anlamına gelir (Bizdeki erkek sözü gibi..) İ.T.

TATLI SERT

Erol GÜRÇAY

Maskeli Balo

Sanki **Maskeli balodayız.**

Maskeli insanlar birarada.

Bazı maskeler masum görünümlü.

Bazıları sevecen gülümsüyor.

Bazı maskeler merhametle bakıyor.

Bazıları ise, adil bir görüntü vermeye çalışıyor.

Aslında bunların **hiç birine aldanmayın.**

Görüntü veren her maskenin **ters tarafını düşünün.**

Bu maskelilerin bazıları, zaman zaman **televizyonlarda görünüyor.**

Program öncesi **ne denli makyajdan geçerlerse geçsinler,** [illegible] **gerçek düşünceleri anlaşılır.**

İşte, Global dünya böyle.

Zaten bir adı da, **sanal dünya.**

Yani **Hiçbir şey asıl değil.**

Herşey bir manada **sahte.**

Irak Savaşı sırasında bu maskelileri daha yakından tanıdık.

Amerikalı yetkililer **ne demişti.**

Biz Irak'a **demokrasi götürüyoruz.**

Aslında [illegible] sebep bu değildi.

Sebep petroldü.

Yine şöyle demişlerdi.

Irak'ı **kitle imha silahlarından temizleyeceğiz.**

Aslında, daha güçlülerine kendileri sahipti.

Zaten [illegible] **onlar Irak'a satmıştı.**

[illegible]

Bürokratlar ve politikacılarda da bu maskeler var.

[illegible]

Bazen adil maskeler var, yüzlerinde.

Bazen merhamet maskesini kullanıyorlar.

Ama. Her zaman yüzlerinde, masum ve sevecen görüntü veren maskeleri var.

Bazen maskelerin **düştüğü de oluyor.**

Savaş karşıtlığı yapanların gerçek yüzleri ortaya çıkıyor.

Sınırda, ahlâk ucunda duran Mehmetçiğe komut bile veriliyor.

Girin içeriye.

Öyle **Üç beş binle değil, otuz bin kişiden aşağı olmasın.**

Bu görüş, acaba dahil hepsinin [illegible] **ediyor.**

Biz de, [illegible] **oluyoruz.**

GÜNÜN SÖZÜ

Az samimiyet tehlikeli,
Çok samimiyet ise, çok daha tehlikelidir.

"Oscar Wilde"

"Sıra gecesi" eğlencesi

İstiklal Caddesi'nde yeni açılan "Mama Mia Pizzaria" adlı işyerinde önceki gece "Sıra Gecesi" düzenlendi.

İşletmecisi sahipleri Mehmet ve İlhami Erdoğan kardeşler, batı ile doğu yemek kültürlerinin buluştuğu yer olarak adlandırdıkları işyerinde, İtalyan mutfağı ile Güney Doğu Anadolu mutfağının buluştuğunu söylediler.

Mama Mia Pizzaria'nın üst katında bulunan "Şark Köşesi'nin" Urfa yöresinin geleneksel ev yaşamını sembolize ettiklerini söyleyen kardeşler, zaman zaman burada Güney Doğu Anadolu'nun müzik kültürünü yaşatacaklarını söylediler.

Sıra gecesine Süleyman Yılmaz, Yusuf Harputlu, Benhar, gitarda Ali ve Barış katıldılar.

Erdoğan kardeşler, Mama Mia Pizzeri Fast Food Cafe'de perşembe, cuma ve cumartesi akşamları sıra gecesi yapılacağını ve tüm Gemliklileri beklediklerini belirttiler.

"Çil" güneşten korunma ister

Bazılarında doğuştan bazılarının ise güneş gibi çevre şartlarından kaynaklanan çillerin direkt olarak kansere yakalanma nedeni neden olmadığı belirtildi.

İlgililer, "Cil kendisini kötü huylu bir tümöre dönüştürmez. Çilleri olan kişi genelde güneşe fazla maruz kalır ve güneş hassasiyeti vardır" diyorlar.

KESİN ÇÖZÜMÜ YOK

İlgililer, çillerin tedavisi konusunda birçok yöntemler olduğunu belirtiyorlar. Fototerapi Lazer uygulamalarının yanı sıra A vitaminli, AHA'lı kremler cilde uygulanabiliyor. Ayrıca cildin değişik yöntemlerle hafif soyulması (kimyasal peeling) yöntemi ile söz konusu.

"Yöntemlerin kesin çözüm getirmeyeceğine dikkat çeken ilgililer, "Cilt güneşle temas ettiği anda yeniden oluşur. Yapılacak tek şey güneşten korumaktır. Bu da koruyucu kremler kullanılarak olur" diyorlar.

İHLAS MAĞAZASI
Halı Yıkama Makinasında
Şok Fiyat!
❒ NAKİT ÖDEMELERİNİZDE
250.000.000.TL. ve
Mutfak Robotu Hediyeli

❒ TEFLON TENCERE SETLERİNDE
Servis seti ve Su Arıtma Cihazı Hediyemiz.
Üstelik 168.000.000.- TL.
Yetmedi 7 aya varan taksit imkanı
❒ RADYOLU IŞILDAKTA ŞOK FİYAT
PEŞİN 45.000.000 TL. DEĞİL
SADECE 35.000.000.TL.
Üstelik Piknik Radyolu
Kampanyamız stoklarımızla sınırlıdır.
Bir Telefonla Evlere Servis.
İstiklal Cad. No : 14 (Ziraat Bank.Karşısı)
Tel & Fax : (0.224) 512 30 30 GEMLİK

STÜDYO Prestij
Fotoğraf Dünyasında çok şey değişti
Düğün & Nişan & Kına
Sünnet Fotoğraf Çekimleri
ve albümleri yapılır
Vesikalık ve her türlü
resimleriniz için bir
uğrayın.
FARKI YAŞAYIN
Özel günlerinizde video çekimleri ve
CD'ye kayıtları yapılır.
Mehmet Mülazımoğlu
İstiklal Cd. Bora Sokak Akbank Arkası No : 3 - A GEMLİK
Tel & Fax : (0.224) 513 94 94 Tel : (0.224) 514 94 94

OTO GAMZE
Elektrik Aksamı Filtre
Dorse Aksamı Civata
TOFAŞ
RENO
VOLVO
SCANIA
ANADOL
BMC
FATİH
DODGE
KARSAN
FORD
Tahir DOLAŞKAN
Gemlik Girişi Baştaş Apt. Altı No : 42 GEMLİK
Tel : (0.224) 514 59 37 Cep Tel : (0.546) 586 [illegible]

DOĞUŞ FEN DERSHANELERİ
"Her zaman bir adım önde"

Not Defteri

Muzaffer Gürboğa
Eğitimci - Yazar

Okuma ve Düşünme

Yaşama dair soruların yanıtlarını okuyarak ve düşünerek bulabiliriz.

Okumak bir yolculuğa sürer bizi. Bu yolculukta kendi kişisel duvarlarımızı aşabilir, kuşatılmışlığımızı yarabiliriz.

Dünyayı, toplumu ve insanları anlamak okumanın kazanımlarıdır.

Doğru soru sormayı öğrenebilir, kendimizle ilişkiye geçebiliriz. Ne yazık ki ülkemizde okuma sevgisi yeterli düzeyde değildir. Eğitim kurumlarında okumaya ve düşünmeye gerekli önemin verildiği söylenemez. Bir araştırmaya göre; gençlerin yüzde 44'ü kitap okumuyor, yüzde 52'i sinemaya gitmiyor, yüzde 72.5'i tiyatro ve konsere gitmiyor.

Düşenen değil, ezberle yetinen bir kuşakla geleceğimizden umutlu olabilir miyiz? İşin kolayına kaçıyoruz.

Düşünme, irdeleme ve yaratma yeteneklerini geliştirmiyoruz. Onun için sorun çözme yeteneğimiz düşüktür.

Okuma bir varolma tarzıdır. Dünyayı doğru, gerçekci algılamak okumakla olanaklıdır.

Düşünme eylemi sürekli bilgiyle beslenme yoluyla gerçekleşen bir eylemdir. Bilgiyi paylaşmayan toplumlarda otoriter yapılanma egemendir.

Gerçeklerle yüzleşmekten korkmayalım.

Eğitim sistemimiz bilgi ve beyinsel üreticilikten uzak konumuyla çağdaş olmaktan uzak. Farklılıklarımızdan vazgeçip uyum sağlamaya çalışmanın adı eğitim olmasın sakın. Benzeşmeye çalışırken kendimiz olmaktan çıkar, kendimize yabancılaşırız.

Okuma eylemini ciddi bir emek işi olarak algılayalım.

Okuma zevkini, öğrenme zevki ile birleştirelim. Yazmayı deneyelim. Yazmak bir uygarlık ölçütüdür.

Eli kalem tutan insanın okuyan, düşünen bir insan olduğunu söyleyebiliriz.

Beyin ve yürekte değişim okumanın sayesinde gerçekleşir.

Görmeyi öğrenebiliriz.

Sokrates, düşünmeyi öğreten okulları oluştururken amacı yaşamı öğretmekti, der.

NÖBETÇİ ECZANE

31 Mart 2003 Pazartesi
ENGİN ECZANESİ

İşyerinde ilkyardım!

Sargı Çeşitleri

Kırıkların hareketsiz hale getirilmesinde bulunan herhangi bir malzemeden yararlanılabilir. Kimi zaman sağlam bacak kırık bacağa destek olarak kullanılabilir.

Kırıkta esas, kırık kemik parçalarının hareket ederek doku, damar ve sinirleri kesmesini ya da buna bağlı asırı ağrıyı önlemektir.

Tesbitten sonra hastaların ağrısı azalır, rahatlar ve taşınması da kolaylaşır

Devamı var.

Çalışma ve Sosyal Güvenlik Bakanlığı İş Sağlığı ve Güvenliği Genel Müdürlüğü tarafından bastırılan 'İşyerinde Yardım ... adlı ... alınmıştır.

HEAVEN LİFE
GÜZELLİK SALONU

Bayanlarımıza kendileri gibi özel indirim

Makyaj	5.000.000
Kirpik Boyama	
Kaş Boyama	5.000.000
Mizampile	7.000.000
Fön	3.000.000
Kesim	3.000.000
Manikür	3.000.000
Pedikür	4.000.000
Özel Ağda	20.000.000
Özel elle masaj	10.000.000
Röfle	15.000.000
Balyaj	10.000.000
Boya	10.000.000

- Cilt Bakımı
- Siyah Noktalar
- Sivilceler
- Doğum Lekeleri
- Kırışıklıklar
- Yüz Temizliği

TOPLAM SEANS 10.000.000.- TL.

Cilt Bakım Uzmanı *Aynur Dikici Yıldız*

Bayan Kuaförü *Gamze*

Gelin saçlarımızda özel indirim!

Tel: (0.224) 514 61 79 Cep: (0.546) 235 73 85
Eşref Dinçer Mh.Kara Sk. Özen Apt. No : 2
(Çağlar Eczanesi Karşı Aralığı) GEMLİK

GEMLİK REHBERİ

GEREKLİ TELEFONLAR

İtfaiye	110
Polis İmdat	155
Jandarma İmdat	156
Jandarma K.	513 10 53
Polis Karakolu	513 18 79
Gar. Kom.	513 12 06

KAYMAKAMLIK

Kaymakamlık	513 10 51
Kaymakamlık Ev.	513 10 52
C. Savcılığı	513 10 53
C. Savcı Yard.	513 29 54
Emniyet Müdürlüğü	513 10 28

ULAŞIM

Uludağ Turizm	513 12 12
Aydın Turizm	513 20 77

HASTANELER

Devlet Hastanesi	513 92 00
SSK Hastanesi	513 23 29
Mer. Sağ. Ocağı	513 10 68

TAKSİLER

Körfez Taksi	513 18 21
Çınar Taksi	513 24 67
Güven Taksi	513 32 40
Gemlik Taksi	513 23 24
Manastır Taksi	514 35 50

RESMİ DAİRELER

TEK Arıza	513 20 66
TEK İşletme	513 45 03
Turizm Der.	513 12 [illegible]
Spor Sah.	514 00 95
Orm. Böl. Şf.	513 12 [illegible]
Milli Eğt. Md.	513 11 [illegible]
Halk Eğt. Mrk.	513 15 [illegible]
Halk Kütüp.	513 13 [illegible]
As. Şb.	[illegible]
Karayolları	513 13 [illegible]
Liman Bşk.	[illegible]
Mal Md.	[illegible]
Nüfus Md.	[illegible]
Özel İd. Md.	513 15 [illegible]
Tapu Sic. Md.	513 14 [illegible]
Müftülük	[illegible]
Gümrük Md.	[illegible]
Tekel Md.	[illegible]
[illegible]	[illegible]
İlçe Tar. Md.	[illegible]
İlçe Sağ. Md.	[illegible]

BELEDİYE

[illegible]	[illegible]

UÇAK

DENİZ OTOBÜSÜ

VAPUR

FERİBOT

OTOBÜS

TÜP DAĞITICILARI

MAKRO

KOZMATİK MARKET

YAKINDA

İSTİKLAL CADDESİ

YİĞİT ECZANESİ

YANINDA

GEMLİKLİLERİN

HİZMETİNE AÇILIYOR

KOZMATİKTE ARADIĞINIZ

HER ŞEYİ BULABİLECEĞİNİZ

ADRES

İstiklal Cad. No : 53 GEMLİK