GEMLİK

GEMLİK'İN İLK GÜNLÜK GAZETESİ

Körfez

TARAFSIZ SİYASİ GAZETE

1 Nisan 2003 Salı

FİYATI : 200.000. TL.

Renkli Etiket & Broşür & El İlanı & Kitap & Dergi
Afiş & Yıllık Basımı & Fatura İrsaliye & Bilet
Gider Makbuzu & Davetiye & Kartvizit & Kase
Mühür & Cilt yapımı & Plastik Kimlik Kartı
1 GÜNDE DAVETİYE BASILIR
Her türlü matbaa işlerinizde
hizmetinizdeyiz
Körfez OFSET
MATBAACILIK - REKLAMCILIK - YAYINCILIK
İstiklal Caddesi Bora Sokak (Akbank Arkası)
No : 3 / B Gemlik
Tel : (0.224) 513 17 97 Fax : (0.224) 513 35 95

Şok iddia

Yerel Gemlik Gündem Gazetesi'nin 'Haftanın Panoraması' adlı köşesinde, dün yazdığı köşe yazısında, ilçemizdeki okullarda esrar satıldığını iddia eden ve bu iddiaları esrar satılan okullardaki idareci konumundaki kişilerden öğrendiğini yazan Köşenin Yazarı ve Gazetenin Yazı İşleri Müdürü Hurşit Topal, ilçede veliler arasında heyecana ve şüpheye neden oldu. Olay üzerine, İlçe Milli Eğitim Müdürü, okul yöneticileri topladı. İlçe Emniyet Müdürü soruşturma başlattı. Cumhuriyet Başsavcılığı olayla ilgili inceleme yaptırıyor.

Haber. dün yayınlanan Günlük Gemlik Gündem Gazetesinin 3. sayfasındaki **"Haftanın Panoraması"** köşesinde. Hurşit Topal, okullarda esrar satıldığını yazarak. Gemlik'te eğitim camiasında büyük çalkalanmalara neden oldu.

Gündem Gazetesi Yazı İşleri Müdürlüğü görevini de yürüten Hurşit Topal. yazısında okulda öğretmenine kızan öğrencinin öğretmenini bıçakladığını belirttikten sonra şu görüşlere yer verdi:

"Olay, ilçede eğitim camiasını derinden üzdü. Birçok eğitimci olayı kınadı. bir çoğu da okul ismi dahi vererek bazı okullarda esrar satmaya kadar varan disiplinsizlik olduğunu dile getirdi. Bu sözleri sarf edenlerin bazı ları ise, yine o okullarda idareci konumunda olan kişiler..." Topal yazısında devamla; **"Okula silahla gelen, bıçakla giren, ya da satmak için esrar getiren öğrenciyi engellemek ilk önce okul idarecilerinin görevi.."** dedi.

Bu yazı üzerine, dün İlçe Milli Eğitim Müdürü Mehmet Tuna, faks ile tüm okul müdürlerini Endüstri Meslek Lisesi'nde toplayarak, konuyu görüştü.

Okul yöneticilerinin okullarında esrar satılmasıyla ilgili hiçbir bilgisi olmadığını söyleyen Tuna. konuya açıklık getirmesi için yazıyı yazan kişiye ve Cumhuriyet Başsavcılığına başvuracaklarını, bu yazının veliler arasında eğitim camiasına karşı güvensizlik yaratacağını belirterek, **"Okullarımızı esrar yuvası durumunda göstermeye kimsenin hakkı yok"** dedi.

Öte yandan, Cumhuriyet Başsavcılığı ise, yazı ile ilgili olarak inceleme başlatacağını, gerekirse soruşturma açılabileceğini söyledi.

İlçe Emniyet Müdürü Salih Gölcü ise, yazıda belirtilen esrarın okullarda satılması. uyuşturucu ile mücadele konusunun polisin görevleri arasında olduğunu hatırlatarak. **"Olayla ilgili soruşturma başlatıyorum. Yazıdaki iddia ciddidir."** dedi.

Veliler ise, bu iddiaları basına söyleyen yöneticilerin kimler olduğunu ve iddiaların doğruluğunun araştırılmasını istiyorlar

OKULLARDA DİSİPLİNSİZLİK HAT SAFHADA

HAFTANIN PANORAMASI

Güne Bakış

Kadri Güler

gemlik_korfez@yahoo.com

Okullarda esrar...

Okullarda esrar satıldığına dair dün Gündem de ortaya atılan iddia. ciddi bir iddiadır ve üzerine gidilmesi gerekir.

Gündem Gazetesi Yazı İşleri Müdürü Hurşit Topal, bazı okul yöneticilerinden aldığı bilgilye göre, velileri endiseye, infaale düşürecek iddia ortaya koydu.

Bu konunun hem idari. hemde adli yönden ele alınarak arastırılması gerekir.

Yetkililere görev düşüyor.

Binlerce aileyi ve veliyi ve de öğrenciyi ilgilendiren böyle ciddi bir iddia kanıtlanmalıdır.

Dün. İlçe Milli Eğitim Müdürü, yazı üzerine hemen okul müdurlerini toplayarak durum değerlendirmesi yaptı

Çünki. yazıda suçlanan Milli Eğitim camiası ve Gemlik Milli Eğitimidir. Esrar satışını görmeyen Gemlik polisidir.

Bir veya birkac olaya bakarak, 12 bin öğrencinin öğrenim gördüğü. 750 öğretmenin görev yaptığı Gemlik'te. zan altında tutulmak sitenen kitle büyüktür. En önemlisi eğitim camiasıdır. Yarınlarımızın geleceği olan cocuklarımız ve onları eğiten öğretmenlerdir.

Yaz yazmak ciddi istir.

Eğer okullarda esrar satılıyor veya kullanılıyorsa varsayıma dayandırılamaz. Bu yöneticiler kimse açıklanmalı. iddia kanıtlanmalıdır.

Bu kanıtlanmazsa. Milli Eğitim zanları kurtulmaz.

Tevfik Solaksubaşı eşini kaybetti

Uluslararası Ticaret Odası Yönetim Kurulu Üyesi, Gemlik eski Ticaret Odası başkanlarından Tevfik Solaksubaşı, 56 yıllık eşini kaybetti.

Pazar günü rahatsızlanarak, Uludağ Üniversitesi Tıp Fakültesi'ne kaldırılan, girdiği şeker komasından çıkamayan Fatma Sevinç Solaksubaşı, şeker sonucu kalp yetmezliğinden saat 19.oo sıralarında vefat etti.

Fatma Sevinç Solaksubaşı'nın cenazesi, bugün ikinci namazına müteakip. Çarşı Camiinden kaldırılarak, Küçük Kumla'da toprağa verilecek.

Marmarabirlik dün ödeme yapmadı.

Ödemeler bugün

Marmarabirlik Yönetim Kurulu Başkanı Rafi Tavioğlu'nun "Pazartesi günü zeytin üreticisine ödeme yapılacaktır" sözleri dün gerçekleşmedi. Gemlik kooperatifi yöneticileri, bugün ortaklara 86 milyar lira ödeneceğini söyledi.

Marmarabirlik'ten bugün para almayı uman kooperatif ortakları. umduklarını bulamadılar. Ödemelerin bugün yapılacağı açıklandı.

72 Nolu Marmarabirlik Zeytin Tarım Satış Kooperatifi yöneticilerinden aldığımız bilgilere göre, rekolte teslimiyetini aşmayan ortakların kalan alacakların yüzde 50'i olan 86 milyar liranın bugün Ziraat Bankası ndaki ortakların hesaplarına yatırılacağı açıklandı

Açıklamada, kalan diğer yüzde 50 bakiye olan 86 milyar liranın ise 15 Nisan 2003 tarihinde ödeneceği belirtilirken, rekolte fazlalarının ödeneceği tarihin Nisan ayı sonunda Genel Müdürlükçe açıklanacağı bildirildi.

Rekolte fazlası kooperatif borçlarının 369 milyar 693 milyon 150 bin lira olduğunu söyleyen ilgililer, bugüne kadar ortaklara 1 trilyon 794 milyar lira ödendiğini söylediler.

Sınırlı Sorumlu 72 Nolu Gemlik Zeytin Tarım Satış Kooperatifi, 2002-2003 alım kampanyasında ortaklarından aldığı 1 milyon 500 bin kilo zeytin alarak, ortaklarına 2 trilyon 416 milyar 865 milyon lira borçlanmıştı.

Zeytin kooperatifi ortakları bugün Ziraat Bankası Gemlik Şubesinden kalan alacaklarının yüzde 50'si tutarındaki bedellerini hesaplarından çekebilecekler.

Buluşma

Gürhan ÇETİNKAYA

Gemlikli zeytin üreticisinin yüzü gülecek (mi)?

MARMARABİRLİK aralarında Gemlik ve çevre yerleşimlerinin de olduğu binlerce zeytin üreticisini biraraya getiren onların ürünlerini en iyi biçimde değerlendiren bir oluşum...

Ortaklarına dün **dört trilyonluk** ödeme yaptı...

Bu yıl diğer yıllara oranlara daha düzenli gittiği gözleniyor ödemelerin...

Ancak düşünüyorum da **Marmarabirlik** acaba üzerine düşeni yapıyor mu? Yatırımlarını doğru yerlerde gerçekleştirdi mi?

Bursa İzmir Karayolu'nun BAŞKÖY yakınlarında bulunan dış görünüşüne bakılırsa dev gibi kompleksin yeri doğru mu? Teknolojisi modern mi?

Üreticisiyle gerçek bir işbirliği içinde oldu mu? Yapsaydı Marmarabirlik bugün daha iyi noktada olabilir miydi? Bursa ile özdeşleşti mi?

Nasıl ki **TARİŞ** denilince İzmir akla geliyorsa **MARMARABİRLİK** denilince de Bursa akla geliyor mu?

Zeytini güzel... Yan ürünleri de... Gururla, kalitesine ve lezzetine güvenerek ürünlerini alıyoruz. Dostlarımıza sunuyoruz.

Biz alıyoruz da, Marmarabirlik pazarlama örgütünü Türkiye'ye hatta Dünya'ya yayabildi mi? Pazardan hakkını hakettiği ölçüde alabiliyor mu? Türk zeytin pazarının büyük bölümünü denetleyebiliyor mu?

MARMARABİRLİK'in içine de politika bulaştı mı? Özellikle seçim dönemlerinde **MARMARABİRLİK** siyasal partilerin güç gösterme savaşına sahne oldu mu? Üreticinin ürünü alınırken hak hukuk adalet çiğnendi mi?

Sorular sorular sorular...

Ben yanıtlarını bilmiyorum ama sanıyorum ve umut ediyorum ki **MARMARABİRLİK** en doğrusunu yapmıştır.

Ya siz ne düşünüyorsunuz?

YAZINCA

Ali AKSOY

Bir Kucak Sakal

O zamanlar üniversitede öğrenciyim. Dönem 1969-74 arası. Her sabah Halkalı-Sirkeci banliyö treninden Yenikapı'da inip Beyazıt'a çıkıyorum.

Okuldan kaydı silinen Deniz Gezmiş açtığı davayı kazanmış; sırtında parka, ayağında kalın botlar, Rektörlük Binası önünde okula dönmenin keyfini çıkartıyor.

Yakın arkadaşları kimler? Cavit Kavak, Celal Doğan, Nizar Özkaya ile ertesi yıl Kızıldere'de vurulan Cihan Alptekin... Demek ki, 12 Mart (1971) Muhtırasının henüz verilmediği günler.

O günlerde başımdan geçen bir olay, daha dün gibi aklımda...

Sabah trene binince kompartımanda en dibe, bir cam kenarına oturdum. *Cumhuriyet* gazetesini açıp okumaya başladım. Tren birkaç istasyon geçtikten sonra, karşıma acayip bir adam oturdu. Yahu ne göreyim? Koskocaman bir sakal... Göğsü ve göbeği işgal altında!

Gönlümden ilk geçen şey, -hani Allah var- dünyada kimseye sakal bırakmamış; adam hepsini kendi yüklenmiş!. Yaşı yetmişi geçkin. Yüzünün güçbela görünen yerleri, Anadolu bozkırında yandığını haykırıyor. Bakışları mı? Bir kucak sakallı adamın bakışları nasıl ise, işte öyle!

Manzara sabah sabah hiç boşuma gitmemişti. Çünkü o zamanlar her sakallıyı "zındık" sanıyoruz. Nursuz pirsiz bir adam olmalıydı.

İşte o kadar!...

* * *

Gazete sayfalarını çevirirken, ara sıra göz göze geliyorduk adamla. Uğur Mumcu, İlhan Selçuk ve öteki yazarları okurken göz hapsine almıştı beni. Ancak yüz hatları zamanla o ilk ciddiyetini kaybetmiş, güleç bir hal almıştı. Sadece yüzüme değil, üstüme başıma da bakmaya başlamıştı. Pür dikkat bakıyordu adam... Durmadan bakıyordu...

Çok rahatsız olmuştum.

Bana öyle geliyordu ki, okuduğum gazeteden hareketle kötü şeyler düşünüyordu hakkında. "Dünya ve ahiretini kaybetmiş biri" diyordu belki de benim için.

Alın benden de o kadar!

Bütün hüneri "bir kucak sakal bırakmak" olan birine içimden acıyordum. Hem ... nım, marifet sakal ise, dedemin de sa... vardı. Üstelik bembeyaz pamuk gibi. Fa... dedem sakalını sıvazlayınca, ... kaybolur, dışarıya taşmazdı hiç.

Bu ne böyle Allah aşkına?!

Okuma keyfim bozulmuştu. Gaze... katlayıp cebime koydum.

Gözlerini dikmiş pür tebessüm bana ba... kıyordu adam.

* * *

Göz göze gelince birden sordu:

"- Adın ne evlat?"

İlk kez duyduğum ses tonu ... ğım kadar sevecendi. Bu ... ses tonu karşısında çok şaşırmış ... düşündüklerim için utanmıştım. Bi... züne bakamadım. Sonra ayıldım ... yanıt verdim:

"- Ali...."

Bu adı duyar duymaz adam öyle ... perdi ki... Gövdesinden cereyan geçmiş gi... bi oldu. Sonra vecde gelip, bir elini ... içinde göğsüne koydu. Gözleri yarı yum... vaziyette, ağız dolusu haykırdı:

"- Adına kurban evlat! Adına kurban!... "

Bu feryat kimi yolcuların da dikkatini çekti. Ben şaşırmaktan öte, şoke ol... tum. İnsanı bu hale koyacak nesi vardı ... adamın?

Tren, Yenikapı istasyonuna yaklaş... Artık inecektim. Yerinden kalkarken ... mahcup bir sesle "Hoşça kalın" dediğimi ... hatırlıyorum. Adımın "kaynağı" ... üzerine o gün uzun uzun düşündüm. ... nunda bu ad'a olan rağbeti çözdüm.

O "bir kucak sakal" olan adam bir **Alevi Dedesi** idi.

Bu meçhul adamı şimdi saygıyla an... rum.

İnsan oğlu **dış görünüşe aldanmamalı...**

Bunu bana o meçhul adam öğretti ...

KAYIP

Uludağ Üniversitesi Tıp Fakültesi Medikal Bölümü'nden almış olduğunu sağlık karnemi kaybettim. Hükümsüzdür.

Hüseyin AKSOY

İsim Tashihi

Gemlik Asliye Hukuk Mahkemesi'nin 2003/59 esas, 2003/145 karar nosu ile "Nare" olan adım "Narin" olarak 06.03.203 tarihinde değiştirilmiştir. İlan olunur.

Narin ATICI

Yazarımız Araştırmacı - Yazar Yılmaz Akkılıç'ın yazdı... 4 Ciltlik BURSA ANSİKLOPEDİS...

Gazetemizde satılmaktadır

Körfez

İstiklal Cad. Bora Sok. Akbank A...
No : 3/B GEMLİK
Tel : (0.224) 513 17 97

GEMLİK Körfez
GÜNLÜK SİYASİ GAZETE

Yıl : 30 SAYI : 1504
Fiyatı : 200.000 TL. (KDV Dahil)
Sahibi : Kadri GÜLER
Yazı İşleri Müdürü : Serap GÜLER
İstiklal Cad. Bora Sok. (Akbank Aralığı) No : 3/B
Tel : 513 17 97 Fax : 513 35 95 GEMLİK
Basıldığı yer : KÖRFEZ OFSET
Matbaacılık -Yayıncılık - Reklamcılık Tesisi
İstiklal Cad. Bora Sok. Demir Apt No : 3/B GEMLİK
(Dini Bayram Günleri ve Pazar Günleri yayınlanmaz)

VEFAT

Rahmetli Ahmet Rasim Paşa ve Besire Hanım'ın Torunu,
Rahmetli Fikri Servet **TÖR** ve Hayriye Hanım'ın kızı,
Ord. Prof. Apdülhak Kemal **YÖRÜK**'ün Kerimesi,
Rahmetli Cafer Ali ve Nazmiye **SOLAKSUBAŞI**'nın Gelini
Rahmetli Emel Muzaffer **HARUNOĞLU**, Refik, Nihal **ERTUĞ**'un kardeşi
Muhtar, Mualla **ALEMDAR**, Prof. Faik Emine **TAVŞANOĞLU**,
Eşref, Melahat **İÇLİ**'nin Gelinleri
Merhum Gül ve Uğur **DERMAN**, Servet, Gülden **HARUNOĞLU**,
Ferit, Füsun **ERTUĞ**, Yavuz, Gül **ALEMDAR**, Mete, Jane **ALEMDAR**,
Sedat, Leyla, Vedat, Ayşe **TAVŞANOĞLU**, Adnan, Suna **İÇLİ**,
Altan Şimşek **ALÖÇ, Handan ALTINOK**'un Teyze ve Yengeleri
Melek, Erdem **KARAKAŞ**, Mahmut, Saba **SOLAKSUBAŞI**, Ali,
Kelly **SOLAKSUBAŞI**, Fikret, Selma **BAĞCAĞIZ**'ın Sevgili Anneleri
Pelin, Suğla, Selim, Sinan, Fulya, Seray, Leyla, Melis'in Anneanne ve
Babaanneleri. **YÖNDER, EDİN, TÖR, YÖRÜK, TÜRKMEN,**
AYSAY, SERGİL, TİMURKAN Ailelerinin Kuzeni

Tevfik SOLAKSUBAŞI'nın Sevgili Eşi,

Fatma Sevinç Solaksubaşı

30 Mart 2003 Günü vefat etmiştir. Cenazesi bugün İkindi Namazını Müteakip Gemlik Çarşı Camiisinden kaldırılıp, Küçükkumla Mezarlığına Defnedilecektir.

Not : Çelenk gönderilmemesi Türk Eğitim Vakfına Bağışta Bulunulması Rica Olunur.

Sanayi Sitesi'ndeki esnaf sinek avlıyor

Irak Savaşı krizi Gemlik Küçük Sanayi Sitesi'ni de vurdu. Sitede bulunan esnaf, gün boyu 'sinek' avlıyor.

Sanayi Sitesi'nde bulunan oto tamirci, oto elektrikçi, tornacı, kaportacı, boyacı esnafının yanı sıra, sitede bulunan yedek parça satıcıları da Irak Savaşı krizinden etkilenler arasında.

Esnaf, gün boyu siftah yapmadığını, böyle giderse, sitede bir çok işyerinin kapılarına kilit vuracağını söylüyor.

TAŞI GEDİĞİNE

İnan Tamer

Zulme karşı...

ABD Başkan Yardımcısı Rick Cheney'in kızı Mary Cheney, Irak'ı savunmak için canlı kalkan... Vicdanın zulme karşı koyuşu...

TATLI SERT

Erol GÜRÇAY

Hayvanlar Alemi

Hayvanlar alemi çok gizemlidir.
Üstelik **eğiticidir de...**
Hayvanlara hep haksızlık etmişiz.
Her fırsatta **iftira etmişiz.**
Bizi bir insan itmiş:
"- Hayvan gibi itme" diye ikaz etmişiz.
Halbuki karnı tok ve saldırıya uğramamış her **hayvan zararsızdır.**
Yavrularına gösterdikleri sevkate bir bakın.
Üstelik başlarına da kakmıyorlar.
Hiçbir ana hayvan yavrusuna :
"-Sana hakkımı helal etmem" dememiştir.
Çok muntazam bir toplumsal yaşamları var.
Filleri ve maymunları hatırlayın
Çok da, tok gözlüler karınları doydu mu yetiyor.
Bir başkasına saldırmıyorlar
Stokçuluk yok.
Yani. **İnsanlar ne kadar kötü eylem yapıyorlarsa, onlar tam tersini yapıyorlar.**
Eğer hayvanlarla ilgili **belgeseller 100 sene önce televizyonlarda yayınlanabilseydi, belki de insanlar bu kadar vahşi olmazlardı.**
Bu kadar **bencil olmazlardı.**
Aslında hayvanlar şiddete pek istekli değiller.
Aç değilseler tabii
Belki de **kendi zalimliğimizi ört-bas etmek için, onlara vahşi demişiz.**
Onların **hiçbiri, kitle imha silahı kullanmaz.**
Şehirlerin tepesine bomba yağdırmaz.
Sevişmeyi bile, bizden iyi uyguluyorlar.
O vahşi denilen **erkek, sabırla dişinin kıvamını bekliyor.**
Onu **hem seviyor.**
Hem de koruyor.
Aslında **hayvanların insanlardan değil,**
İnsanların hayvanlardan öğreneceği çok şey var.
Bu günlerde **petrol için akıtılan kanı görünce, insan olduğum için utanıyorum.**
Hayvanlardan utanıyorum.
Bazen bir kedi veya bir köpekle göz göze geldiğimde eziliyorum.
Ve. Başımı öne eğiyorum.
Belki de, içlerinden şöyle geçiyor.
"- İnsanlarla aynı dünyada yaşamaktan utanıyoruz"

GÜNÜN SÖZÜ

Ne yazık ki insan,
Hala insan olamamıştır.
"Browning"

BAŞSAĞLIĞI

Değerli Büyüğümüz Tevfik Solaksubaşı'nın eşi ve eski Dönem Başkanlarımızdan Üyemiz Mahmut Solaksubaşı ile Ali Solaksubaşı'nın anneleri Saygıdeğer insan

Fatma Sevinç Solaksubaşı'nın

vefatını üzüntü ile öğrendik.
Merhumeye Tanrı'dan rahmet,
Kederli Solaksubaşı Ailesi'ne başsağlığı diler,
acılarını paylaşırız.

Gemlik Rotary Derneği

BAŞSAĞLIĞI

Değerli Büyüğümüz Tevfik Solaksubaşı'nın eşi ve Sevgili Mahmut ile Ali Solaksubaşı'nın anneleri

Fatma Sevinç Solaksubaşı'nın

vefatını üzüntü ile öğrendik.
Merhumeye Tanrı'dan rahmet, Kederli Solaksubaşı Ailesi'ne başsağlığı diler, acılarını paylaşırız.

Serap & Kadri GÜLER

İHLAS MAĞAZASI

Halı Yıkama Makinasında

Şok Fiyat!

❒ NAKİT ÖDEMELERİNİZDE
250.000.000.TL. ve
Mutfak Robotu Hediyeli

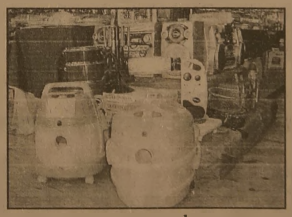

❒ TEFLÓN TENCERE SETLERİNDE
Servis seti ve Su Arıtma Cihazı Hediyemiz.
Üstelik 163.000.000.- TL.
Yetmedi 7 aya varan taksit imkanı
❒ RADYOLU IŞILDAKTA ŞOK FİYAT
PEŞİN 45.000.000 TL. DEĞİL
SADECE 35.000.000.TL.
Üstelik Piknik Radyolu
Kampanyamız stoklarımızla sınırlıdır.
Bir Telefonla Evlere Servis.
İstiklal Cad. No : 14 (Ziraat Bank.Karşısı)
Tel & Fax : (0.224) 512 30 30 GEMLİK

ELEMANLAR ARANIYOR

Firmamızda çalışacak en az 3 yıl tecrübeli EML mezunu, askerliğini yapmış, Tornacı, Frezeci, Teknik Ressam aranıyor.
Maaş + sigorta
Müracatların şahsen yapılması rica olunur.
FORMSAN MAKİNA LTD.ŞTİ.
Gemlik Küçük Sanayi Sitesi B Blok No: 8 GEMLİK
Tel : (0.224) 524 80 30

KONGRE İLANI

ARTVİNLİLER DAYANIŞMA YARDIMLAŞMA VE KÜLTÜR DERNEĞİ BAŞKANLIĞINDAN

Derneğimizin olağanüstü genel kurul toplantısı 16 Nisan 2003 günü saat 13.00'de dernek lokalinde yapılacaktır.

Çoğunluk sağlanmadığı takdirde ikinci toplantı 23 Nisan 2003 günü aynı yer ve saatte gerçekleştirilecektir.

Üyelerimize duyurulur.

YÖNETİM KURULU

GÜNDEM :

1- Açılış, yoklama ve saygı duruşu
2- Divan oluşumu
3- Tüzüğün değişecek olan maddelerinin görüşülmesi ve karara bağlanması
4- Dilek ve temenniler
5- Kapanış

DOĞUŞ FEN DERSHANELERİ

"Her zaman bir adım önde"

Not Defteri

Muzaffer Gürboğa
Eğitimci - Yazar

Sanatla Buluşma

Acının, umutsuzluğun ve şiddetin dozu giderek artıyor. Bir tür uyuşturucu bağımlılığı gibi. Günümüzde insanlar radikal görüşlere ya da apolitik tavırlara yöneliyor.

Uzlaşmacı tutum sergilemek, en sağlıklı olanı. Dayanışmayı güçlendirmek için sanatı günlük yaşamın içine taşımak gerekiyor. Sanata eğilim, bireyin kendini anlatma olanağına kavuşturur. Ayrıca insanın duygularını inceltir, geliştirir. Ulusların uygarlık düzeyi ekonomik güçlerinden başka, bilimsel güce ve de özellikle sanat gücüne dayanmaktadır.

Sanatta etkilenme ve esinlenme kaçınılmazdır. Paylaşım olduğu bu şekilde yaratılmış olur. Sanat, barış, kardeşlik ve sevgi bağlarını güçlendirir.

Ortak kültürel ve sanatsal etkinliklerin gündeme daha sıklıkla getirilmesinin yararına inanıyorum. Maç sonunda oluşan kalabalıklara sanat etkinlerinden görebilsek, ne iyi olurdu. Birleştirici ve yapıştırıcı öğe olarak kültürel, sanatsal değerler önem taşıyor. Ancak aklı özgür ortamlarda gelişir. **"Hayat gücü bilgiden daha önemlidir"** diyor. Albert Einstein. Sanatta amaç içsel kaynakla ilişki kurmaktır. Kendini tanıma ve ifade etmektir.

Eğitim kurumlarında sanata önem veriliyor mu? Öğrenciler sanatla ne denli iç içeler? İçlerinde sanata ilişkin var olan gizli güçler açığa çıkartılıp geliştiriliyor mu? Bu sorulara evet demeyi arzu ediyorum. Okulların temel amaçlarından birisi de demokratik ve yaratıcı kişilik yaratma eğitimi değil midir? Eğitim sistemimizin en büyük eksikliklerinde birisi, öğrencinin sınırlandırması ve kuşatılmışlığıdır. Gençler sanat yolu ile ilgili olumlu imaj geliştirebilir ve kendisi olma cesaretini kazanabilir. Ama yine de sanatın karşısında en büyük tehdit kendimiziz. Oto sansürden daha düşman olabilir mi sanat uğraşanın ya da sanatçının?

Okullarda yalnızca diploma için değil, üretim için, sanatsal üretim için eğitim olmalı, diye düşünüyorum.

NÖBETÇİ ECZANE

1 Nisan 2003 Salı
VEZİROĞLU ECZANESİ

İşyerinde ilkyardım!

Sargı Çeşitleri

Vücuda saplanan yabancı cisimler çekilerek çıkarılmaz. Yabancı cisimler ancak sağlık personeli tarafından çıkarılır.

Ele batan oltanın çıkarılması
Devamı va..

Çalışma ve Sosyal Güvenlik Bakanlığı İş Sağlığı ve Güvenliği Genel Müdürlüğü tarafından bastırılan 'İşyerinde Yardım' adlı kitaptan alınmıştır.

HEAVEN LİFE
GÜZELLİK SALONU

Bayanlarımıza kendileri gibi özel indirim

Makyaj	5.000.000
Kirpik Boyama	
Kaş Boyama	5.000.000
Mizampile	7.000.000
Fön	3.000.000
Kesim	3.000.000
Manikür	3.000.000
Pedikür	4.000.000
Özel Ağda	20.000.000
Özel elle masaj	10.000.000
Röfle	15.000.000
Balyaj	10.000.000
Boya	10.000.000

✔ Cilt Bakımı
✔ Siyah Noktalar
✔ Sivilceler
✔ Doğum Lekeleri
✔ Kırışıklıklar
✔ Yüz Temizliği

TOPLAM SEANS 10.000.000.- TL.

Cilt Bakım Uzmanı: Aynur Dikici Yıldız
Bayan Kuaförü: Gamze

Gelin saçlarımızda özel indirim!

Tel: (0.224) 514 61 79 Cep: (0.546) 235 73 85
Eşref Dinçer Mh.Kara Sk. Özen Apt. No : 2
(Çağlar Eczanesi Karşı Aralığı) GEMLİK

GEMLİK REHBERİ

GEREKLİ TELEFONLAR

İtfaiye	110
Polis İmdat	155
Jandarma İmdat	156
Jandarma K.	513 10 55
Polis Karakolu	513 18 79
Gar. Kom.	513 12 06

KAYMAKAMLIK

Kaymakamlık	513 10 51
Kaymakamlık Ev	513 10 52
C. Savcılığı	513 10 53
C. Savcı Yard.	513 29 54
Emniyet Müdürlüğü	513 10 28

ULAŞIM

Uludağ Turizm	513 12 12
Aydın Turizm	513 20 77

HASTANELER

Devlet Hastanesi	513 92 00
SSK Hastanesi	513 23 29
Mer. Sağ. Ocağı	513 10 68

TAKSİLER

Körfez Taksi	513 18 21
Çınar Taksi	513 24 67
Güven Taksi	513 32 40
Gemlik Taksi	513 23 24
Manastır Taksi	514 35 50

RESMİ DAİRELER

TEK Arıza	513 20 66
TEK İşletme	513 45 03
Turizm Der.	513 12 74
Spor Sah.	514 00 95
Orm. Böl. Şf.	513 12 86
Milli Eğt. Md.	513 11 74
Halk Eğt. Mrk.	513 18 46
Halk Kütüp.	513 13 53
As. Şb.	513 10 57
Karayolları	[illegible]
Liman Bşk.	[illegible]
Mal Md.	513 10 95
Nüfus Md.	513 37 42
Özel İd. Md.	513 15 07
Tapu Sic. Md.	513 14 14
Müftülük	513 13 64
Gümrük Md.	513 14 11
Tekel Md.	513 10 42
Ver. Da. Md.	513 23 60
İlçe Tar. Md.	[illegible]
İlçe Sec. Md.	[illegible]

BELEDİYE

Santral	513 45 21 [illegible]
Başkanlık	513 45 [illegible]
Zabıta	[illegible]
Otobüs İşlet.	[illegible]
Su İşletmesi	[illegible]
İtfaiye	[illegible]
Muhasebe M.	513 45 [illegible]
[illegible]	[illegible]
Su Arıza	Yalnız 185

[illegible]

Ambulans	0 532 4868116
Kurtarıcı	0 533 2556505

[illegible]

[illegible]

Ambulans	[illegible]

UÇAK

Türk Hava Yolları	[illegible]
Şafak Havacılık	[illegible]
Havalimanı	[illegible]

DENİZ OTOBÜSÜ

Bursa	[illegible]
Mudanya	[illegible]
Yenikapı	[illegible]
Yalova	[illegible]

VAPUR

Yalova	[illegible]

FERİBOT

[illegible]	[illegible]
[illegible]	[illegible]

OTOBÜS

[illegible]

TÜP DAĞITICILARI

[illegible]	[illegible]
Aygaz	[illegible]
BP Gaz	[illegible]
Yerliyurtlar Petrol	[illegible]
Akçan Petrol	[illegible]

MAKRO

KOZMETİK MARKET

YAKINDA
İSTİKLAL CADDESİ
YİĞİT ECZANESİ
YANINDA
GEMLİKLİLERİN
HİZMETİNE AÇILIYOR

KOZMATİKTE ARADIĞINIZ
HER ŞEYİ BULABİLECEĞİNİZ
ADRES

İstiklal Cad. No : 53 GEMLİK

GEMLİK

GEMLİK'İN İLK GÜNLÜK GAZETESİ

Körfez

TARAFSIZ SİYASİ GAZETE

2 Nisan 2003 Çarşamba

FİYATI : 200.000. TL.

Renkli Etiket & Broşür & El İlanı & Kitap & Dergi
Afiş & Yıllık Basımı & Fatura İmalatı & Bilet
Gider Makbuzu & Davetiye & Kartvizit & Kaşe
Mühür & Cilt yapımı & Plastik Kimlik Kartı
1 GÜNDE DAVETİYE BASILIR
Her türlü matbaa işlerinizde
hizmetinizdeyiz
Körfez OFSET
MATBAACILIK - REKLAMCILIK - YAYINCILIK
İstiklal Caddesi Bora Sokak (Akbank Arkası)
No : 3 / B Gemlik
Tel : (0.224) 513 17 97 Fax : (0.224) 513 35 95

2002'de ceza yağdı

Gemlik Emniyet Müdürlüğüne bağlı trakfik ekipleri 2002 yılında 46 bin 129 araca yaptığı kontrolde 7 bin 645 sürücüye toplam 236 milyar 829 milyon 400 bin liralık para cezası yazdı. İlçe Emniyet Müdürlüğünce Basına dağıtılan çalışmalarla ilgili değerlendirmelerde yine 2002 yılında toplam bir milyon 456 aracın trafiğe tescil edildiği, 873 kişiye sürücü belgesi verildiği, 529 kazada bir kişinin öldüğü, 7.25 milyar 910 milyon liralık maddi hasar meydana geldiği öğrenildi.

3-10 Nisan tarihleri arasında kutlacak olan Türk Polis Teşkilatının 158. kurulus kutlamalarına hazırlanan Gemlik İlçe Emniyeti, 2001 ve 2002 yıllarına ait hizmet istatistiklerini açıkladı.

Dün, kutlamalar öncesi kuruluşları ziyarete başlayan İlçe Emniyet Müdürü Salih Gölcü, ilçe emniyetinin iki yıllık çalışmalarını gösteren istatistik bilgileri basına dağıttı.

Salih Gölcü, ziyaretleri sırasında Türk Polis Teşkilatının seffaflıktan ... olduğunu ve dün... polis teşkilatları arasında önemli saygınlığı bulunduğu, suç oranının dünyanın büyük ülkelerine göre bizde daha az olduğunu söyledi.

İSTATİSTİK BİLGİLER

Asayiş, trafik, kayıt tesçil, ceza infaz, 155 polis imdat telefonu istatistiği olmak üzere değiş konularda bilgileri içeren istatistiklare göre, 2002 yılında alınan sonuçlar şöyle :

2002 yılında 4 gasp ve soygun gerçekleştirilmiş ve failleri bulunmuş. Bir öldürme, bir kasten yangın çıkarma,3 meskene saldırı, 2 cebren ırza geçme,3 ırza tasaddi olayı yaşanmış.

26 darp olayı, 37 yaralama, 4 dolandırıcılık, 32 adet 6136 sayılı silah yasasına muhalefet, 8 kumar, 4 tehdit, 6 intihar olayı olmuş.

Bunun yanında 16 oto hırsızlığı gerçekleşmiş, çeşitli 42 hırsızlıklar yapılmış

KAZALAR

2002 yılında 1 ölümlü kaza, 99 yaralamalı trafik kazasında 176 kişi yaralanmış, 429 araçta maddi hasar meydana gelmis. Maddi hasarların parasal değeri ise 725 milyar 910 milyon lira tutarında olmus.

2002 yılında bir önceki yıla göre yüzde 14 azalmayla, 873 kişi çeşitli katogorilerde sürücü belgesi almış.

Yine 2002 yılında toplam 1456 araç tafige teşçil edilirken, bir yıl önce bu sayı 1519 imis.

2002 yılında encok tescil edilen arac 804 araçla otomobil olmus

DENETİMLER

2002 yılında 46 bin 129 arac kontrol edilerek bir yıl önceye göre yüzde 39 artış sağlanmış. 7 bin 654 kişiye ceza yazılmış, toplam 236 milyar 829 milyon. 400 bin lira para cezası kesilmiş. Aynı dönemde 197 alkollü sürücü yakalanmış, 147 belgesiz araç kullanan saptanmıs, 7 kişi radara tutulmus

169 kırmızı ışık ihlali,18 emniyet kemeri takmama, 1989 park yasağına uymama, 3 araçta tonaj ihlali, 52 araçta bozuk ısık donanımı bulunurken 386 arac trafikten men edilmis.

İlçe Emniyet Müdürü Salih Gölcü

155 polis imdat telefonuna ise 267 asılı, 136 asılı olmayan ihbar yapılmış, ihbarlar üzerine 220 adet suc aleti yakalanmıs

Güne Bakış

Kadri Güler
gemlik_korfez@yahoo.com

Baharı beklerken

Geçtiğimiz günlerde baharın ilk müjdeleyicisi olan güneş ve kırların yeşermesi ile tomurcukların ağaçlarda gözükmesi, içimizi ısıtmıştı.

Gemlik Körfez'in köşe yazarları, hemen ilkbaharın müjdeleyen yazılarını yazdılar.

Ama bu baharın, hele Nisan ayı geldiğinde başlayan yağmurlar, şarkılara bile konu olmuştur.

"Nisan yağmuru kadar kısa süren hayatımın"

"Bir ilkbahar sabahı güneşle uyandın mı hiç"

"Bahar geldi, gül açıldı, gönlüme neşe saçıldı..."

gibi daha usuma gelmeyen nice güzel şarkılar doludur bizim Türk müziğimizinde.

Dün, öğleden sonra baharın öteki yüzü kendini gosterdi.

Tevfik Solaksubaşı'nın sevgili eşinin cenaze töreni için Çarşı Camii avlusunda toplandığımızda neredeyse donacaktık.

Sanki, Mart soğukları geri dönmüştü.

Baharın bu aldatıcı yüzüne aldanmamak gerektiğini bir daha anladım.

İçimizi ısıtan, kanımızı kaynatan, sevginin, yeşilin, doğanın tadını anlatan bahara kavuşmak birden olmuyor.

Her güzelliğe kavuşmada çekilen eziyet, bahara kavuşmada da var galiba.

Soğuk ne denli bizi üşütse de, yağmur ne denli yağsa da, bu günlerin sonu yine bahar.

Polonya gemisinde intihar

Limanımızda bulunan Hollanda bandıralı MCL Fortune adlı kuru yuk gemisinde çalışan Ryszard Novak adındaki gemici, intihar etti.

Öğrenildiğine göre, Borusan A.Ş. fabrikasına demir çelik getiren MCL Fortune adlı gemide, dün sabah arkadaşları tarafından vinçte asılı bulunan Ryszard Novak'ın intihar ettiği öğrenildi.

Gemlik Devlet Hastanesi'ne getirildikten sonra Bursa Adli Tıpa gönderilen Polonyalı gemicinin cesedinde, yapılacak otopsiden sonra ölüm nedeni belirlenecek.

Siyasiler cenazede buluştu

Dün toprağa verilen Tevfik Solaksubaşı'nın eşi Fatma Sevinç Solaksubaşı'nın cenazesinde, eski Milli Eğitim ve Milli Savunma Bakanı Turhan Tayan, DYP İl Başkanı ve DYP'li yöneticiler ile Gemlik'li siyasi parti yöneticileri biraraya geldiler.

Önceki gün vefat eden eski Ticaret ve Sanayi Odası Yönetim Kurulu Başkanı, Türkiye Milletlerarası Ticaret Odaları Yönetim Kurulu Üyesi Tevfik Solaksubaşı'nın eşi Fatma Sevinç Solaksubaşı'nın cenaze töreninde tanınmış siyasetçiler biraraya geldi.

KÜÇÜK KUMLA'YA DEFNEDİLDİ

Dün, Çarşı Camii'nde ikindi namazı ardından kılınan cenaze namazından sonra, Küçük Kumla'da toprağa verilen Fatma Sevinç Solaksubaşı'nın cenazesine, çeşitli yerlerden tanınmış kişilerin yanında, eski Milli Savunma ve Milli Eğitim Bakanı Turhan Tayan, DYP eski İl Başkanı İlhan Pandeli, Turhan Vatan, Hüseyin Gültekinoğlu, Gemlik Kaymakamı Sedettin Genç, Belediye Başkanı Mehmet Turgut, Umurbey Belediye Başkanı Fatih Mehmet Güler, Küçük Kumla Ömer Bal, Kurşunlu Belediye Başkanı Bayram Demir, odadernek ve kurum yöneticileri ile çok sayıda vatandaş ve cenaze yakınları katıldılar.

Buluşma

Gürhan ÇETİNKAYA

Koyun can, kasap et derdinde

Bu Ankaralılar da bir şeyler var... Anıtkabir'in orada oluşundan mıdır? Genetik yapılarından mıdır bilinmez...

Ülke yararına girişimlerde hep onların adı var.

Şimdi de **Ankara Sanayi Odası Başkanı Zafer Çağlayan, "Savaş Tahvili"** dedi. Öneri geniş yankı uyandırdı, destek gördü. Hükümet de ilgi gösterdi... Sohbetlerde gündeme geliyor.. Tümümüzün aklından geçiyor.. Ancak **Zafer Çağlayan** dile getirdi.

IMF, Dünya Bankası, çok katrilyonlar ulaşan dış borç... Ülkemizi sarıp sarmalayan bu beladan kurtulmak için düşünceler üretmek, girişimlerde bulunmak hepimize düşüyor. Çünkü borç hepimizin. Ve ödenecek.

Nasıl oluştuğu, kimler tarafından yapıldığı da önemli ancak giden geri gelmiyor ki.

Kimler tarafından nasıl oluşturulduğu araştırılsa ve kaleme alınsa, ülkedeki kağıt ve mürekkep stokları yetersiz kalır.

Çağlayan'ın önerisi, **Kurtuluş Savaşı**'nın verdiği yıllarda gündeme gelen ve 7-8 Ağustos 1921 yılından 21 Ağustos 1922 yılına dek yayınlanan Tekalif-i Milliye emirlerini anımsattı.

Halk top yekün **Tekalif-i Milliye** (ulusal sorumluluk) emirlerini benimsedi ve inanarak güvenerek uyguladı.

Tekalif-i Milliye uygulamaları mucizeler yaratmıştır. Garp Cephesi Komutanı ve Lozan Kahramanı İsmet İnönü'nün düşünceleri mucizevi uygulamayı net olarak gözler önüne sermektedir :

"Ben Lozan Konferansı sırasında yüzde kırk meselesini Fransızlara anlattığım zaman, biz halkın nesi varsa yüzde kırkını aldık dediğim zaman adamların gözleri faltaşı gibi açıldı... Şaşkınlıklar içinde nasıl aldınız, nasıl yaptınız bunu diye sordular. Aldık başka çaremiz yoktu, savaşı böyle kazandık dedim."

Böyle bir mucizeyi de Dünya'da sadece yüce gönüllü Türk Halkı gerçekleştirir. Çok değil daha dün 1999'da gerçekleşen Marmara Depremi'nde ulusça yardım seferberliğine girişmiştik.

Ne acı ki toplanan yardım malzemelerinin para karşılığında el değiştirdiğini de görmüştük.

Beceriksizlik yüzünden depolarda çürütüldüğünü de..

Ulusumuz sağlıklı bir organizasyon, kişisel çıkarlardan arındırılmış bir planlama ile yardıma hazırdır.

Yeter ki güvenebilsin...

Ama şimdi Uluşça özveride bulunalım diye düşünürken;

Ankara'dan bir grup milletvekili devletin kesesinden İngiltere-Türkiye Ulusal maçını izlemek üzere İngiltere ye gidecekmiş.

Sırası mı şimdi?

Basından Seçmeler

Erol Manisalı

Anzaklar, İngilizler, Çanakkale, Basra...

Bombaların, füzelerin bebekleri, çocukları parçaladığı bir vahşet yaşanıyor. Amerikan ve İngiliz bombaları sivil halkı vuruyor. Un, yağ, fasülye, şeker stoklarını özellikle mahvediyor.

Açlıktan ölmeyenler bombaların altında can verecekler, ve sonra da, *"insani yardım getiriyoruz"* diye utanmadan yalan söylüyorlar.

Amerika ve İngiltere yalnız Irak'a değil dünyaya meydan okuyor :

- Biz 21. yüzyılın dünya imparatorluğunu kuruyoruz, karşımıza kimse çıkmasın, ezer geçeriz diyorlar. Çoluk çocuk bize vız geliyor, yok ederiz diyorlar.

Yalnız dünyaya değil, insanlığa da meydan okuyorlar. Ve işin en acı yanı, Türkiye ve benzeri bazı ülkelerde Amerikan ve İngiliz zihniyetini, saldırganlığını ve vahşetini savunanlar var. Saldıranların Türkiye'deki *"ortakları ve uzantıları"*, diğer ülkelerdeki kolları... Ahtapotun kolları bunlar.

Vücudu, atılan füzelerle parçalanan, ilaçsız, narkozsuz ameliyat edilen bir yavrunun sırtından pay almaya çalışan kalemler, ekranlarda boy gösteren bazı yorumcular... Kan emerek beslenen vampirler gibi.. Iraklı çocukların kanları ile beslenen yaratıklar bunlar. Halk düşmanları...

Körfez'deki Anzaklar...

Avustralya hükümeti 2000 Anzak göndermiş; İngilizlerin, efendilerinin yanında, bağlılıklarını göstersinler diye. İngilizler Iraklı çocukları ve sivilleri öldürürken, *"çorbada bizim de tuzumuz bulunsun"* dercesine..

Bunlar İngiliz efendilerinin yanında 1915'te Çanakkale'de de boy göstermişlerdi. Ve boylarının ölçüsünü almışlardı. Mehmet Akif'in o, *"Tek Dişi Kalmış Canavar..."* dediği efendilerinin yanında.

Atılan İngiliz bombalarının altında parçalanan Iraklı çocukların hiç doğmayacak olan çocukları, torunları, Anzakları bizim yaptığımız gibi kutlarlar mıydı? Utancın, vahşetin kutlanması mı? Yoksa emperyalizmin kutsanması mı!

Şehitler de katılacak mı? Mezarlardan doğrulup onlar da katılacak mı?

Emperyalizm Doğu Timor'u bölerken Anzak'lar yine oradaydı. Basra'da, Bağdat'ta çocuklar parçalanırken yine hizmette kusur etmiyorlar.

Bugün İstanbul'da ekranlarda konuşan *"yorumcu"*, belki de dedesi Çanakkale'de Anzaklar tarafından öldürülen kişi. Anzakların yanında yorum yapıyor. (yaşasın Amerika, yaşasın İngiltere ve Anzaklar) diyor.

Ne büyük ayıp, ne büyük utanç. Bundan da öte başbaşı bir ihanet. **"Tek dişi kalmış canavarın hizmetinde Anzaklaşan insancıklarımız".**

Dedesini belki de bir Anzak öldürmüş Çanakkale'de. Sonra, kelle avcısı onun kafatasını almış götürmüş, övünmek için.

Amerikalılar, İngilizler, **Anzaklar** bu kelle götürecekler bu sefer? Bombaların yerine kellelerini mi koyacaklar gemilere, uçaklara? Bombaları götürdük kelleler getirdik mi diyecekler insanlarına? Çocuklarına, yakınlarına.. Utanmadan.

Şehit **Mehmed**'in kafatasını Çanakkale'den evine götüren Anzak'ın torunu elinde daha dün görmedik mi televizyonlarda.

Bir damla petrol ve kan

Churchill 1936'da Parlamento'da yaptığı ünlü konuşmasında aynen şöyle diyor : *"Bir damla petrolün, bir damla kandan daha değerli olduğu bir dünyada yaşıyoruz."*

Amerikalılar, İngilizler ve Anzaklar Churchill'in bu ifadesini, *"Iraklı çocukların kanları ile bugün de doğrulayorlar."* Hem de bütün dünyanın gözü önünde.

Çanakkale, Irak, İngiliz, Anzak, tek fark Amerika eklenmiş. Batı cephesinde yeni bir şey yok, ölümden başka.

31 Mart 2003 günlü Cumhuriyet Gazetesi'nden alınmıştır.

GEMLİK
Körfez
GÜNLÜK SİYASİ GAZETE

Yıl : 30 SAYI : 1505
Fiyatı : 200.000 TL. (KDV Dahil)
Sahibi : Kadri GÜLER
Yazı İşleri Müdürü : Serap GÜLER
İstiklal Cad. Bora Sok. (Akbank Aralığı) No : 3/B
Tel : 513 17 97 Fax : 513 35 95 GEMLİK
Basıldığı yer : KÖRFEZ OFSET
Matbaacılık -Yayıncılık - Reklamcılık Tesisi
İstiklal Cad. Bora Sok. Demir Apt No : 3/B GEMLİK
(Dini Bayram Günleri ve Pazar Günleri yayımlanmaz)

İLAN

Sınırlı Sorumlu Gemlik Örge Konut Yapı Kooperatifi 24.03.2003 tarihinde tasfiye'ye girmiştir.

Alacaklıların bir yıl içinde ellerindeki vesikaları ile birlikte tasfiye memuruna müracaat etmeleri önemle rica olunur.

Tasfiye Kurulu

Karsak Deresi ilgi bekliyor

İznik Gölü'nün sularını Gemlik Körfezi'ne boşaltan Karsak Deresi'nin denizle buluştuğu nokta olan dere ağzı, gelen kumlarla kaplanarak suların denize dökülmesini engelliyor.

Devlet Su İşleri tarafından bakımlarının periyodik zamanlarda yapılması gereken derelerin, uzun zamandır temizlenmemesi nedeniyle, Karsak Deresi'nin denize döküldüğü yerlerde büyük kum birikintileri meydana geldi.

Karsak Deresi ağzında biriken kumlar, dere yatağını daraltarak, suların akışını engelliyor, çevreye pis kokular saçıyor.

Kum birikintileriyle birlikte, İznik Gölü'nün sularının akışı ile beraber çevre fabrikalardan gelen atıklarda, kum yığınlarına saplanınca pis bir kokunun yanında, çirkin bir görüntüde ortaya çıkıyor.

Karsak Deresi'nin ağız bölümünün temizletilmesi çevrede oturan vatandaşlar tarafından isteniyor.

Türk Polis Teşkilatı'nın 158. yıldönümü nedeniyle, İlçe Emniyet Müdürü Salih Gölcü, dün Muhtarlar ve Gazeteciler Derneği'ni ziyaret etti.

İlçe Emniyet Müdürü ziyaretlere başladı

Türk Polis Teşkilatı'nın 158. kuruluş yıldönümü hazırlıklarına başlayan Gemlik İlçe Emniyet Müdürlüğü, kutlama programını belirlerken, bir yandan da kurumları ziyarete başladı.

İlçe Emniyet Müdürü Salih Gölcü, dün saat 14.45 de Gemlik Muhtarlar Derneği'ni ziyaret etti.

Dernek merkezinde Başkanı İdris Kurt ve muhtarlar tarafından karşılanan Gölcü, Gemlik Polis Teşkilatı'nın çalışmaları hakkında muhtarlara bilgi verdi.

Gölcü, muhtarların her zaman polisin en yakın yardımcısını olduğunu, her iki kurumun da kamu görevi yaptığını söyledi.

İlçe Emniyet Müdürü Salih Gölcü, daha sonra Gemlik Gazeteciler Derneği'ni ziyaret ederek, burada da çalışmalarını anlatın ve bu çalışmaları içeren bir dosyayı gazetecilere dağıttı.

Türk Polis Teşkilatı'nın 158. kuruluş yıldönümü, Gemlik'te şöyle kutlanacak.

3 Nisan - 10 Nisan tarihleri arasında, hafta ile ilgili dövizler asılacak. 3 Nisan günü, Özürlü Çocuklar Okulu ziyaret edilecek. 4 Nisan günü saat 14.00 de Kurtul Köyü yanında Polis Ormanı için ağaç dikilecek. 6 Nisan günü Merkez Camii'nde akşam namazı ile yatsı namazı arasında şehit polisler için mevlüt okunacak. 7 Nisan günü saat 14.00'de İlçe Emniyet Müdürlüğü'nde yoksul çocuklara armağanlar verilecek. Aynı gün daha sonra, Belediye, Düğün Salonu'nda resim, şiir, kompozisyon ve karikatür yarışmalarında dereceye giren öğrencilere armağanlar verilecek. 8 Nisan günü şehit aileleri ve Gazeteciler Cemiyeti ziyaret edilecek. Saat 20.30'da Sanat Kültür Derneği Halk Müziği Konseri izlenecek. 9 Nisan günü protokol ziyaret edilecek. 10 Nisan günü Atatürk Anıtına saat 10.00'da çelenk konulacak. Burada konuşmalar yapılacak. Saat 11.00'de ise, İlçe Emniyet Müdürlüğü'nde tebrikler kabul edilecek.

TAŞI GEDİĞİNE

İnan Tamer

Silah ve Para...
Koalisyon güçleri
Irak'ı bombalıyor...
TUSİAD'da Hkümeti...
Silah ve Para...
Konuşur, konuşturur...

TATLI SERT

Erol GÜRÇAY

Çıkarcılık

Çıkarcılık her yerde var.
Her ülkede var.
İnsanın olduğu her yerde var.
Ama. **Son zamanlarda daha da arttı.**
Piyasa ekonomisi uygulaması, çıkarcılığı **azdırdı.**
Rantçılık çıkarcılığı tavan yaptı.
Çıkarcılığın **özünde para vardır.**
Ama. Gerektiğinde **can bile alır.**
Birkaç gün önce **Pentagon Baş Danışmanı Perle** istifa etti.
Perle'nin **Başkanlık yaptığı kurulda Kissinger de üye olarak görev yapıyordu.**
Perle'nin ne denli önemli bir adam olduğu anlaşılıyor.
Perle bugünkü **tuhaf savasın tezgahını, ta 1992 yılında hazırladı.**
Pentagon'daki görevinin dışında, birçok elektronik ve iletişim şirketlerinde yönetim kurulu başkanlığı ve direktörlük te yapıyordu.
1992 yılında PBS televizyonunda "Körfez Krizi ve **Savaşa Giden Yol" isimli belgeseli hazırladı.**
Ama. Baba Bush tekrar seçilemedi.
Clinton dolduruşa gelmedi.
Ve. Dosyayı rafa kaldırdı.
1997 yılında **Clinton** tekrar **makasa alındı.**
Ama. Barışçı Clinton **bu tezgaha gelmedi.**
Çıkarcılar da pes etmedi.
Oğul Bush'u başa getirdiler.
Ve. 1992 yılındaki **Senaryo, vizyona girdi.**
11 Eylül olmasa da, Irak Savaşı **gündeme gelecekti.**
Belki o zaman İsrail kullanılacaktı.
İsrail Ortadoğu da şiddeti artıracak ve ona yapılacak bir müdahale bir mazeret sayılacaktı.
Ama. Çıkarcılar sadece dışarıda değil.
İçeride de, var.
Enerji ve Petrol ticareti yapan medya patronları da var.
90 bin Amerikan askeri tankı ile otobüsü ile Güney doğuya bir yerlesseydi, insanın harp zengini olması işten bile değildi.
Köşe yazanlara, manşet atanlara bir şeyler tenbih etmeye gerek yok.
Onlar ne yapılacağını çok iyi bilirler.
Çıkarcılık çok eskiden beri vardı.
Ama. Şimdi pervasızca ve acımasızca yapılıyor.

GÜNÜN FIKRASI

Delikanlı beş yaşındaydı. Küçükhanım da altı.
Karşılıklı geçmiş konuşuyorlardı.
Kız boynunu bükerek :
"- Büyüyünce seninle evlenelim. Olmaz mı? Oğlan tepki gösterdi.
"- Hayır. İmkansız. Biz de adettir, aile içinden evlenilir. Babam annemle, büyükbabam da büyükannemle evlenmiş."

BAŞSAĞLIĞI

Odamız eski Yönetim Kurulu Başkanlarından Tevfik Solaksubaşı'nın Sevgili eşi,

Fatma Sevinç Solaksubaşı'nın

vefatı nedeniyle üzüntümüz derindir.
Merhumeye Tanrı'dan rahmet,
Kederli Solaksubaşı Ailesi'ne başsağlığı ve sabırlar dileriz.

Gemlik Ticaret ve Sanayi Odası

Küçük lokma yut ince kal!

Diyetisyenler, bayanların korkulu rüyası olan şişmanlığın, davranış düzenlenmesi yoluyla kontrol edildiğini söylüyor.

Davranış düzenlemesi içinde, yeme biçiminin, hızının, fizik egzersizin, alınan gıdaların besin değerlerinin ve yeme ile ilgili diğer faktörlerin düzenlenmesi yer alıyor.

Davranış tekniklerini uygulamak isteyenlerin, belirlenmiş zamanlarda aynı yerde yemek yemesi gerektiği de belirtildi.

ÇABUK ÇABUK YEMEYİN

Yemeği küçük lokmalarla ve yavaş yiyin. Bu alışkanlık ise, yiyeceğin en küçük porsiyonundan dahi en fazla zevki almaya imkan verir. Kendinize küçük porsiyonlar hazırlayın. Büyük porsiyonlar hazırlayarak yemeğe başlamak, çok çiğnemeden, hızlı yeme ve yemeği çabuk bitirmeye sebep olur.

KAHVALTININ FAYDASI ÇOK

Sabah kahvaltı yapmadan güne başlamanın şişmanlığa zemin hazırladığını belirten uzmanlar, "Ne kadar az vakit olursa olsun, İster meyve ile ister 1 dilim ekmek ve 1 parça peynir ile kahvaltı yapmalısınız" diyor. Uzmanlar, uyandıktan 1 saat içinde kahvaltı edilmesinin metabolizmayı daha iyi çalıştırdığını da hatırlattılar.

İHLAS MAĞAZASI

Halı Yıkama Makinasında

Şok Fiyat!

❒ NAKİT ÖDEMELERİNİZDE
250.000.000.TL. ve
Mutfak Robotu Hediyeli

❒ TEFLON TENCERE SETLERİNDE
Servis seti ve Su Arıtma Cihazı Hediyemiz.
Üstelik 168.000.000.- TL.
Yetmedi 7 aya varan taksit imkanı
❒ RADYOLU IŞILDAKTA ŞOK FİYAT
PEŞİN 45.000.000 TL. DEĞİL
SADECE 35.000.000.TL.
Üstelik Piknik Radyolu
Kampanyamız stoklarımızla sınırlıdır.
Bir Telefonla Evlere Servis.
İstiklal Cad. No : 14 (Ziraat Bank.Karşısı)
Tel & Fax : (0.224) 512 30 30 GEMLİK

GEMLİK Körfez GÜNLÜK SİYASİ GAZETE

Okuyun, okutun, abone olun.

KAYIP

Nüfus cüzdanımı, Anadolu Üniversitesi Kredi kartımı, T.S.K. izin kağıdı ve Akbank bankamatik kartlarımı kaybettim. Hükümsüzdür.
Özgür ŞATIR

NÖBETÇİ ECZANE

2 Nisan 2003 Çarşamba
YİĞİT ECZANESİ

ELEMANLAR ARANIYOR

Firmamızda çalışacak en az 3 yıl tecrübeli EML mezunu, askerliğini yapmış, Tornacı, Frezeci, Teknik Ressam aranıyor.
Maaş + sigorta
Müracaatların sahsen yapılması rica olunur.
FORMSAN MAKİNA LTD.ŞTİ.
Gemlik Küçük Sanayi Sitesi B Blok No: 5 GEMLİK
Tel . (0.224) 524 80 30

DOĞUŞ FEN DERSHANELERİ

"Her zaman bir adım önde"

Not Defteri

Muzaffer Gürboğa
Eğitimci - Yazar

Işığı Görmek

Günümüzde her alanda değişimler çok hızlı olmakta, bireyler bu değişmelere ayak uydurmada zorlanmaktadır. Bir kısım insan, bu değişimle uzlaşma sağlarken, büyük bir bölümü yaşanan olumsuzluklara karşı direnç göstermekte ve kendisiyle tutarlı davranmakta ısrar etmektedir. Sorunlara karşı alternatif çözümler üretmektedir. Ben kendi adıma söyleyeyim: "Ülkem için ne yapabilirim?"i düşünüyorum. Sorumluluk almanın doğru yaşamanın temel ilkelerinden biri olduğunu kabul ediyorum. Şu anda bir şeyler yapmak, geçmişte yaşamaktan çok daha iyi olsa gerek.

İnsanların eskiye nazaran daha çok kaliplaşmış düşünce ve davranışları benimsediklerini gözlemliyorum. Bunun haklı nedenleri olduğunu düşünsem bile bu durumun aşılması gerektiğini düşünüyorum. Uzunca bir süredir tek tip düşünce ve davranışa alıştırıldık. Bu da hem toplumun hem de kişilerin sağlıklarını bozdu. Sosyologlar, şizofren bir toplumun oluştuğuna dikkat çekiyorlar.

İnsanlarımızın en önemli iki temel ihtiyacı olan sevgi ve güvenden yoksun yaşadığını görüyoruz. Oysa bu iki temel gıdadan beslenememe ruh sağlığını da bozmaktadır. Üstüne, yaşanan şiddeti de ekleyin.

Bilinçli hareket etmekle sorunların üstesinden gelebiliriz. Kendimizi ifade edecek girişimlerde bulunabilir, demokratik örgütlerde sorumluluk ve etkin işlev üstlenebiliriz. Olumsuz düşünme kısır döngüsünden kurtulup olumlu eylemlere yelken açabiliriz. Çıkış yollarının bulunduğunu ve seçeneksiz olmadığımızı bilelim. En önemlisi yalnız olmadığımızın farkına varalım. Çözüm başkalaşmada değil, kendimizi tanımada ve geliştirmededir.

Sevginin kardeşi olan hoşgörüde azalma olduğunun farkında mısınız? İnsanlarımızın çok farklı sorunlarla boğuşmaktan hoşgörüyü unuttu. Toplumumuza özgü nice değerlerimizin, meziyetlerimizi, geleneklerimizi unuttuk. Birbirimizi bağışlamayı unuttuk. Olumsuz olayları görmezlikten gele gele duyarsızlaştık. Suskunlaştık, daha kötüsü sessizliğimizin zincirini kıramıyoruz.

Sorunlar yığınla dağ gibi. Çözüm tek değil, karanlığın ucundaki ışığı görmek için sorumluluklarımızı paylaşalım. Önce kendimizle yüzleşip barışalım, sonra sorunlarla yüzleşelim. Hoşgörüyü ve uzlaşıcı tavırlarımızı çoğaltalım. Kötü düşünceleri geldiği yere gönderelim. Farklı bakış açılarını yakalayalım. Kavrayışlarımızı derinleştirelim. Kendimizi geri çekip hedef azaltmayalım. Unutmayalım herkes hedef konumuna gelirse, kimse hedef olmaz. Parçalar bir araya geldiğinde bütün olur. Bütünleşelim ve ışığı hep birlikte görelim.

İşyerinde ilkyardım!

Gaz Zehirlenmeleri

Gaz zehirlenmelerinde hastanın zehirli gazın etkisinden kurtarılması ve açık havaya çıkartılması gerekir. İlkyardımcının da karbonmoksit zehirlenme riskine karşı kendisini koruması şarttır.

Hemen camlar açılmalı, açılmıyorsa sırılmalıdır. hasta derhal ortamdan uzaklaştırılmalıdır. Açık havaya çıkarıldığında ya da tehlikeden uzaklaştırıldığında ilkyardımın ABC kuralı yerine getirilir.

Sıcak çarpmasında hasta serin bir yere yatırılır. Şok varsa yokla savaşılır.

Battaniye en iyi ısıtıcı araçlarından birisidir. Vücut battaniye ile bir bütün olarak ısınır.

Devamı var.

Çalışma ve Sosyal Güvenlik Bakanlığı İş Sağlığı ve Güvenliği Genel Müdürlüğü tarafından bastırılan 'İşyerinde Yardım' adlı kitaptan alınmıştır.

HEAVEN LİFE
GÜZELLİK SALONU

Bayanlarımıza kendileri gibi özel indirim

Makyaj	5.000.000
Kirpik Boyama	
Kaş Boyama	5.000.000
Mizampile	7.000.000
Fön	3.000.000
Kesim	3.000.000
Manikür	3.000.000
Pedikür	4.000.000
Özel Ağda	20.000.000
Özel elle masaj	10.000.000
Röfle	15.000.000
Balyaj	10.000.000
Boya	10.000.000

✔ Cilt Bakımı
✔ Siyah Noktalar
✔ Sivilceler
✔ Doğum Lekeleri
✔ Kırışıklıklar
✔ Yüz Temizliği

TOPLAM SEANS 10.000.000.- TL.

Cilt Bakım Uzmanı *Aynur Dikici Yıldız*

Bayan Kuaförü *Gamze*

Gelin saçlarımızda özel indirim!

Tel: (0.224) 514 61 79 Cep: (0.546) 235 73 85
Eşref Dinçer Mh.Kara Sk. Özen Apt. No : 2
(Çağlar Eczanesi Karşı Aralığı) GEMLİK

GEMLİK REHBERİ

GEREKLİ TELEFONLAR

İtfaiye	110
Polis İmdat	155
Jandarma İmdat	156
Jandarma K.	513 10 55
Polis Karakolu	513 18 79
Gar. Kom.	513 12 06

KAYMAKAMLIK

Kaymakamlık	513 10 51
Kaymakamlık Ev	513 10 52
C. Savcılığı	513 10 53
C. Savcı Yard.	513 29 54
Emniyet Müdürlüğü	513 10 28

ULAŞIM

Uludağ Turizm	513 12 12
Aydın Turizm	513 20 77

HASTANELER

Devlet Hastanesi	513 92 00
SSK Hastanesi	513 23 29
Mer. Sağ. Ocağı	513 10 68

TAKSİLER

Körfez Taksi	513 18 21
Çınar Taksi	513 24 67
Güven Taksi	513 32 40
Gemlik Taksi	513 23 24
Manastır Taksi	514 35 50

RESMİ DAİRELER

TEK Arıza	513 20 66
TEK İşletme	513 45 03
Turizm Der.	513 12 74
Spor Sah.	514 00 95
Örm. Böl. Şf.	513 12 86
Milli Eğt. Md.	513 11 74
Halk Eğt. Mrk.	513 18 46
Halk Kütüp.	513 13 53
As. Sb.	513 10 57
Karayolları	513 13 [illegible]
Liman Bşk.	513 11 33
Mal. Md.	513 10 [illegible]
Nüfus Md.	513 37 [illegible]
Özel İd. Md.	513 15 [illegible]
Tapu Sic. Md.	513 14 14
Muhtarlık	513 13 64
Gümrük Md.	513 14 11
Tekel Md.	513 10 [illegible]
Yer Da. Md.	513 23 [illegible]
İlçe Tar. Md.	513 11 [illegible]
İlçe Sec. Md.	513 11 [illegible]

BELEDİYE

Santral	513 45 21 23
Başkanlık	513 45 [illegible]
Zabıta	513 24 [illegible]
Otobüs İşlet.	513 45 21 122
Su İşletmesi	513 45 21 115
İtfaiye	513 23 [illegible]
Muhasebe M.	513 45 21 [illegible]
Yazı İş. Md.	513 45 21 111
Su Arıza	Yalnız 185

GEMLİK ECZANELER VE OTO. ODASI BAŞKANLIĞI

Ambulans	0 532 488811[illegible]
Kurtancı	0 533 2586505
Emlak ve Sat. Kredi Kal. Koop.	513 11 45

GEMLİK MİMARLIK SINAİ VE SANATKARLARI ODASI

Ambulans	0 532 37[illegible]

UÇAK

Türk Hava Yolları	[illegible]
Safak Havacılık	[illegible]
Havaş	[illegible]

DENİZ OTOBÜSÜ

Bursa	[illegible]
Mudanya	[illegible]
Yenikapı	[illegible]
Yalova	[illegible]

VAPUR

Yalova	[illegible]

FERİBOT

Tophane	[illegible]
Eskihisar	[illegible]

OTOBÜS

Seyahat Otobüs Terminali	[illegible]

TÜP DAĞITICILARI

Aygaz	[illegible]
Otogaz	[illegible]
Tüpgaz	[illegible]
Ocakgaz	[illegible]
Ergaz	[illegible]
İpragaz	[illegible]
Hidrogaz	[illegible]
Likitgaz	[illegible]
Yeni Likitgaz	[illegible]
Alevgaz	513 40 05
BP Gaz	514 59 81
Yeltürkler Petrol	513 30 33
Akcan Petrol	513 17 79

MAKRO

KOZMETİK MARKET

BUGÜN

İSTİKLAL CADDESİ

YİĞİT ECZANESİ

YANINDA

GEMLİKLİLERİN

HİZMETİNE AÇILIYOR

KOZMETİKTE ARADIĞINIZ

HER ŞEYİ BULABİLECEĞİNİZ

ADRES

İstiklal Cad. No : 53 GEMLİK

GEMLİK GEMLİK'İN İLK GÜNLÜK GAZETESİ

Körfez

TARAFSIZ SİYASİ GAZETE

3 Nisan 2003 Perşembe FİYATI : 200.000. TL.

Renkli Etiket & Broşür & El İlanı & Kitap & Dergi
Afiş & Yıllık Ajanda & Fatura İrsaliye & Bilet
Gider Makbuzu & Davetiye & Kartvizit & Kaşe
Mühür & Cilt yapımı & Plastik Kimlik Kartı
1 GÜNDE DAVETİYE BASILIR
Her türlü matbaa işlerinizde
hizmetinizdeyiz
Körfez OFSET
MATBAACILIK - REKLAMCILIK - YAYINCILIK
İstiklal Caddesi Bora Sokak (Akbank Arkası)
No : 3 / B Gemlik
Tel : (0.224) 513 17 97 Fax : (0.224) 513 35 95

Otobüsler çınarları bitirdi

Gemlik-Bursa ve şehir içinde çalışan otobüslerin hareket merkezi olan Belediye Parkı'nın önünde bulunan çınar ağaçları, araçların çıkardıkları egsoz gazları nedeniyle kurudu. İlçede sayıları az olan çınarların korunması isteniyor.

Gemlik'te sayıları giderek azalan ulu çınar ağaçlarından bir bölümü, şehirlerarası ve şehir içi otobüslerin çıkardıkları egsoz gazları nedeniyle kurudu.

İlçe Halk Kütüphanesi'nin önünden haraket eden ve daha önceleri şehir parkı içinde kalan ancak, otobüs hareket merkezinin büyütülmesi nedeniyle, parkın küçültülmesi sonucu dışarıda kalan çınar ağaçlarından biri, araçlardan çıkan egsoz gazları ile tamamen kururken, ikincisi de kurumaya başladı.

Gemlik'te Anıtlar Yüksek Kurulu tarafından önceki yıllarda koruma altına alınan başta Atatürk İlkokulu içindeki Ulu çınarlar ile ilçe'nin değişik yerlerinde bulunan asırlık çınarlar, dikkatsizlik ve ihmalin kurbanı oluyorlar.

Gemlik'te bir otobüs terminalinin bulunmaması nedeniyle, şehrin en gözde merkezinden şehiriçi ve şehirlerarası otobüslerin kaldırılması, çınar ağaçlarının da kurumasına neden oluyor.

Gemlik'ten her onbeş dakikada bir Bursa'ya hareket eden belediye otobüslerinin ve şehiriçine sefer yapan küçük otobüslerin egsozlarından çıkan karbonmonoksit gazının çevrede bulunan çınar ağaçlarını etkilediği görülüyor.

Bu ağaçlardan, otobüs bilet gişesine yakın olan bir tanesi tamamen kururken, ikincisinin de bazı dallarının kurumaya başladığı gözleniyor.

Güne Bakış

Kadri Güler
gemlik_korfez@yahoo.com

Çınarlarımız

Gemlik KÖRFEZ'in manşeti, çoğu zaman **"Güne Bakış"**ın da konusu oluyor.

Geçtiğimiz günlerde **"Serbest Kürsü"** kösesinde yazan Avukat Fehmi Karacan, çocukluğundaki Gemlik'in Belediye Parkı ve çınar ağaçlarını konu etmişti.

Bu bana yol gösterdi diyebilirim.

Çocukluğumuzun parkını getirdim usuma..

Sonra gözlerim çınar ağaçlarına gitti.

Otobüslerden çıkan egsoz gazları, bir çınar ağacını tamamen kurutmuş.

Otobüslerin üstünde Kelaynak kuşu gibi kalmış o güzelim çınar ağacı.

Hemen yanındaki ise yarı yarıya kurumuş.

Geçtiğimiz yıllarda yine parkın çevresini kuşatan seyyar köfteciler yüzünden devasa çam ağaçları kurumuştu.

Eski Belediye Başkanı Nurettin Avcı, bunun üzerine o bölgede seyyar köfte satışlarını yasaklamıştı.

Kaçımız 20 metreyi aşan bir ağaç yetiştirdik?

Ağaç bayramlarının kutlandığı bugünlerde bize atalarımızdan miras olan çınarlarımıza sahip çıkalım.

Önce Belediye sahip çıkmalı ve terminal sorununu çözmeli.

Gürhan Çetinkaya
"Buluşma"
adlı köşesiyle
2. sayfamızda

Erol Gürçay
"Tatlı Sert"
adlı köşesiyle
3. sayfamızda

İnan Tamer
"Taşı Gediğine"
adlı köşesiyle
3. sayfamızda

Muzaffer Gürboğa
"Not Defteri"
adlı köşesiyle
5. sayfamızda

Kütüphane Haftası'nda TSO'dan anlamlı bağış

Gemlik Ticaret ve Sanayi Odası Kütüphanecilik Haftası nedeniyle, Gemlik İlçe Halk Kütüphanesi'ne Yılmaz Akkılıç'ın hazırladığı 4 Ciltlik 'Bursa Ansiklopedisi'ni bağışladı.

Gemlik Ticaret ve Sanayi Odası, 31 Mart-4 Nisan günleri arasında kutlanan Kütüphanecilik Haftası nedeniyle, Gemlik Halk Kütüphanesi'ne 4 ciltlik 'Bursa Ansiklopedisi' bağışladı.

Gazetemiz yazarlarından Araştırmacı Yılmaz Akkılıç'ın büyük emekler vererek hazırladığı, renkli ve kuşe kağıda basılmış, Bursa'nın ilk kapsamlı ansiklopedisinin ilçe Kütüphanesi'nde olmadığını öğrenen Gemlik Ticaret ve Sanayi Odası Başkanı Kemal Akıt, bu değerli yapıtı, oda adına alarak halk Kütüphanesine bağışladı.

Halk Kütüphanesi Müdürü Erdal Şen'i, Oda Genel Sekreteri Ağah Arda ile birlikte ziyaret eden Akıt, ansiklopediyi bağıştan sonra Kütüphane Müdürü Şen'i hafta nedeniyle kutladı. Akıt, çocukların ve gençlerin bu eserden yararlanmasını istedi.

Buluşma

Gürhan ÇETİNKAYA

Türkiye'de Politika

Sevgili **Yılmaz Ağabey**'den **(Akkılıç)** dinlemiştim. Bu arada kendisine de acil şifalar diliyorum.

İsmet Paşa *Başbakan ... Ancak siyasal amaçlı yaptığı gezilerde dinden hiç sözetmiyor. Çevresindeki kurmayları Inönü'ye*

- Sayın Paşam siyasal konuşmalarınızda hiç dinden sözetmiyorsunuz. Ama seçmen bekliyor. Çünkü ülkemizde din oy almak için etkili bir unsurdur."

Deyince

İnönü'de;

- Bugünkü konuşmamda dileğinizi yerine getireceğimden kuşkunuz olmasın demiş.

İnönü konuşmasına başlamış...

Kurmayları merak içinde...

Ancak **İnönü** *oralı olmuyor... Artık konuşmanın sonuna gelmiş.. Hala değinmiyor. Derken* **İnönü :**

- Arkadaşlar, kurmaylarım beni dinden sözetmediğim için sık sık eleştiriyorlar. Bu kez konuşmamda değineceğim diye kendilerine söz verdim. Şimdi sözümü yerine getiriyorum. Dini politikaya alet edenin Allah belasını versin... demiş ve kürsüden inmiş.

Halkın dinsel duygularını okşama çabaları çok partili demokrasiye geçtiğimizden bu yana hep var olmuştur.

Siyasal konuşmalarda kullanılan din motifi irticanın arayıpta bulamayacağı bir ortam hazırlamıştır. Dışarıdan dayatılan din tartışmalarını kışkırtıp dinsel duyguları körükleyerek halkı bölmek düşüncesi içeriden de destek bulunca ülke karanlığa gömülmenin eşiğine gelmiştir.

Günümüzde irtica Türkiye Cumhuriyeti'nin kuruluşundan bu yana görülmemiş boyutlara erişti.

Çağdaşlığın ana felsefesi olan laiklik yeniden tanımlanmaya çalışılıyor. **Doğan Avcıoğlu**'nun deyimiyle, Atatürk ilkelerine bağlılıkları gardrop değiştirmekten öteye gitmeyen smokinli gericiler, bugün ellerine Türk Bayrağını alıp **Onuncu Yıl Marşını** söyleyerek laikliğe sahip çıkmaya çalışıyorlar.

Ulusunu ve ülkesini seven herkes kışkırtıcılara karşı uyanık olmak ve uyandırmak zorundadır.

Çünkü emperyalizm için ne din ne de ulusal değerler önem taşımamaktadır.

Asıl amaçları sömürmektir.

Serbest Kürsü

Avukat
Fehmi KARACAN

Üniversite Konusu ne durumda?

Gemlik Suni İpek Fabrikası'nda, Uludağ Üniversitesi'ne bağlı olarak kurulacak kampüs ile ilgili haberler bir süredir gündemden düşmüş gözüküyordu. Ancak geçen hafta yeniden bu konu gündemimizi işgal etmeye başladı. Bu vesileyle kampüs gelişmelerini bilgilerinize sunuyorum.

Bilindiği üzere; TEKEL'in mülkiyetinde olan Suni İpek Fabrikası TEKEL'in borçlarına mahsuben, eğitim ve öğretimde kullanılmak üzere, Uludağ Üniversitesi'ne tahsis olunmuştur. Özelleştirme Yüksek Kurulu'nun 45 nolu tahsis kararı 8.8.2002 tarihlidir. Tahsis kararı verildikten sonra geriye bu kararın uygulanması için gerekli işlemlerin (bürokratik işlemler) yapılması kalmıştır. Bu cümleden olmak üzere öncelikle Suni İpek Fabrikası'nın değerinin tesbit edilmesi gerekmektedir. İşte bu nedenle Ankara-Milli Emlak Genel Müdürlüğü 16 Eylül 2002 tarihli bir yazı ile takdiri kıymet yapılmasını istemiştir. Bursa kanalıyla gönderilen bu yazının Gemlik ilgili makamlarına ulaşmasıyla Gemlik Belediyesi'nden fabrikanın imar durumu sorulmuştur. Ancak, Belediye cevap vermemiştir. Bu durum karşısında, 2 nci arkasından 3 ncü tezkere gönderilmiştir. Bu yazıların da cevapsız kalması üzerine, dosya imar durumu eksik ve gecikmeli olarak Mart ayının ikinci yarısında Bursa'ya gönderilmiştir. Dosya, halen Bursa Milli Emlak Müdürlüğü'nde olup bu hafta sonunda Ankara'ya gönderilecektir.

Sayın okurlar, dikkatinizi şu noktalara çekmek istiyorum.

1- Devir işlemlerinin yapılması için bahsedilen dosyanın tamamlanması gerekmektedir.

2- 2002 Eylül ayında yapılması istenen bir iş 6-7 ay geçmesine Nisan ayı gelmesine rağmen, halen Ankara'ya ulaşamamıştır.

3- Gemlik Belediye Reisliği İmar Müdürlüğü, kendinden istenen bilgileri vermemek suretiyle bu işi geciktirmiştir. Dosya bu nedenden dolayı boş yere birkaç ay bekletilmiştir.

Şimdi gecikme veya geciktirilme olayına bakalım. Bir kere geciktirilme, üniversiteye taraftar olduğunu, hatta bunu kendisinin gerçekleştirdiğini iddia eden bir Belediye Reisinin yönetiminde yapılmıştır. İkinci olarak, geciktirilme büyük zaman kaybına sebep olmuş, 2003-2004 eğitim-öğretim sezonuna yetişme durumunu tehlikeye atmıştır. Üçüncü olarak, geciktirilme Türk Ceza Kanunu karşısında bir suçtur.

Gemlik Belediyesi kendisinden defalarca istenen bilgileri neden vermemiştir? Bunun çeşitli sebepleri olabilir. Kasıt, ihmal, iş saptırma, memuriyet ve mevki nüfusunu suistimal etmek gibi. Biz, hangi sebepten dolayı cevap verilmediğini bilemeyiz. Ancak bilinen bir husus şudur ki, cevap verilmeyişi bir suç teşkil etmektedir. Amme hizmetlerinin yerine getirilmesinde memur-görevli bu görevini yapmak durumundadır. Kimse amme görevini geciktiremez, tehir edemez, keyfi olarak kullanamaz.

Türk Ceza Kanunu'nda yukarıda belirtilen durumlara uygun maddeleri ve cezaları örnek olarak verelim.

Md 228 : *"Devlet memurlarından her kim .... memuriyetine ait vazifeyi suistimal ile kanun ve nizamın tayin ettiği ahvalden başka surette keyfi bir muamele yapar veya yapılmasını emreder veya ettirirse altı aydan üç seneye kadar hapis cezası ile cezalandırılır. Bu muamelede hususi menfaat veya siyasi saik veya sebep mevcut ise cezası üçte birden yarıya kadar artırılır."*

Md 229 : *"Memuriyeti sebebiyle kendisine tevdi kılınan veya ittılaına müsadif olan vesikalar, kararlar ve emirleri vesair tebligatı ..... Devletçe neşir ve ilanı matlub olan kararlar kabule şayan mazereti olmaksızın tehir eden memur hakkında altı aydan iki seneye kadar hapis olunur."*

İlgili Devlet Dairesinin tezkerelerine uygun şekilde cevap vermemekle işlenen suçu anlattık. Ancak, bunun kamuda amme vicdanında yaratacağı tahribat daha çoktur. Hem üniversiteden yana gözüküp, hem de işi uzatmak görevini kötüye kullanmak kabul edilemez bir durumdur. Böyle bir idareci, Mahkemeden önce Kamu vicdanında ve aynca siyasi tarihte mahkum edilir, cezası verilir. Bu düşüncede olan idarecilere ve uygulamalara Türkiye'nin aydınlık geleceği içinde yer verilmemelidir.

Körfez
GÜNLÜK SİYASİ GAZETE

Yıl : 30 SAYI : 1506
Fiyatı : 200.000 TL. (KDV Dahil)
Sahibi : Kadri GÜLER
Yazı İşleri Müdürü : Serap GÜLER
İstiklal Cad. Bora Sok. (Akbank Aralığı) No : 3/B
Tel : 513 17 97 Fax : 513 35 95 GEMLİK
Basıldığı yer : KÖRFEZ OFSET
Matbaacılık -Yayıncılık - Reklamcılık Tesisi
İstiklal Cad. Bora Sok. Demir Apt No : 3/B GEMLİK
(Dini Bayram Günleri ve Pazar Günleri yayınlanmaz)

İLAN ve REKLAMLAR KAZANDIRIR
1 AYLIK PAKET REKLAM
100 milyon + KDV + Sürpriz
Körfez
TARAFSIZ SİYASİ GAZETE
BİR TELEFON YETERLİ
Tel : (0.224) 513 17 97

Halk Kütüphanesi önü içler acısı

Kütüphanecilik Haftası'nı kutlayan Gemlik İlçe Halk Kütüphanesi'nin önündeki tretuarların durumu içler acısı.

Cumhuriyetin kuruluşundan sonra Gemlik'te Halkevi olarak açılan ve uzun yıllardan beri Halk Kütüphanesi olarak ilçe halkına hizmet eden Gemlik Halk Kütüphanesi'nin önündeki tretuarların bordürleri belediye tarafından yapılmasına karşın, kırılan ve yıkılan tretuarların onarılmaması çirkin bir görüntü sergiliyor.

Her gün binlerce insanın şehir içi ve şehirlerarası otobüslere binerken, uğradığı otobüs duraklarının yanındaki bu durumun ilgililerce görülmemesi vatandaşlar tarafından şikayetlere neden oluyor.

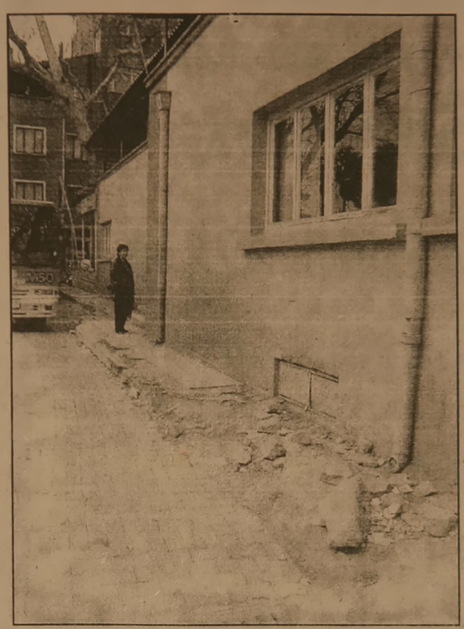

Şehir merkezinde bulunan İlçe Halk Kütüphanesi'nin önündeki tretuarların aylardan beri yapılmaması vatandaşlar tarafından şikayetlere neden olurken, binlerce insanın gelip gittiği merkezde bu görüntünün yaşatılmasına anlam verilemiyor.

Treyler Motorlu Taşıyıcılar Kooperatifi yönetimi değişti

Eski Başkan Cemil Aydın'ın ölümünden sonra, ilk kez toplanan genel kurul toplantısında, Yönetim Kurulu'na İbrahim Onsekiz, Mustafa Tezcan, Serdar Göral, Cihat Yıldırım ve Hakan Uçar getirildiler. Yönetim Kurulu İbrahim Onsekiz'i aralarında başkan seçti.

İbrahim Onsekiz

145 Nolu Sınırlı Sorumlu Gemlik Treyler Motorlu Taşıyıcılar Kooperatifi'nin yapılan genel kurul toplantısında, yeni yönetim kurulu belirlendi.

Kooperatif başkanlığına İbrahim Onsekiz getirildi.

Geçtiğimiz hafta pazar günü Azot Sanayii önünde bulunan kooperatif merkezinde yapılan genel kurul toplantısında, eski başkan Cemil Aydın'ın ölümü nedeniyle, koperatife verdiği hizmetler dolayısıyla saygıyla anıldı.

Yapılan seçimlerde, yönetim kuruluna İbrahim Onsekiz (Başkan) Mustafa Tezcan (Başkan Yardımcısı), Serdar Göral (Muhasip), Cihat Yıldırım ve Hakan Uçar (üye) seçildiler.

Yönetim Kurulu kendi arasında yaptığı toplantıda, İbrahim Onsekiz'i kooperatif başkanlığına getirdi.

TAŞI GEDİĞİNE

İnan Tamer

Su Koyvermek...

AKP Hükümeti maddi durumu yetersiz öğrencilere verilen krediyi keserek 300 trilyon tasarruf sağlayacakmış...
Dar gelirlilerden al oyu
Denizlere sal suyu
Su koyvermek değil de; ne?

TATLI SERT

Erol GÜRÇAY

Baltalar Elimizde

Bizim kuşağın okulda öğrendiği ünlü **türkülerden biri şuydu.**

- Baltalar elimizde
Uzun ip belimizde
Biz gideriz.
Ormana hey ormana"

Türkünün **tercümesi,** hep birlikte **ağaç katliamına davetti.**

Ne **dehşet verici bir eğitim** şekli değil mi?

Bugünün çocuklarına bunları anlatınca, belki de size bir katil zanlısı gibi bakacaklardır.

Bizim gazete yeşili sever.
Ağacı korur.

Zaman zaman **zeytin ağaçları ve çınar ağaçları ile ilgili yazılar çıkıyor.**

İlgi ile **okuyoruz.**

Ayrıca **Tema Vakfı** Gemlik Gönüllü Sorumlusu **İbrahim Yıldırım'ın yazıları da, dikkatimizi çekiyor.**

Toprak erozyonu konusunda okuduklarımız hepimizi ürkütüyor

Her yıl, **280 bin adet futbol sahası kadar toprağın kaybolmasına çok üzüldük.**

Demek ki, **ormanlara** gözümüz gibi **bakmamız lazım.**

İki yıl önce Belediye Başkanımız Mehmet Turgut'un liderliğinde, Romanya'da kardeş şehir **Navodari'ye gitmiştik.**

Trakya'da tüm tepeler kel kalmıştı.

Ormanları ne kadar acımasızca **tükettiğimizi gördük.**

Dereköy Gümrüğü nden **Bulgaristan'a** ve ardından **Romanya'ya girdik.**

Tüm tepeler ormandı.
Kıskanarak seyrettik.
TEMA Vakfını ilgi ile **izliyoruz.**

Başkan **Hayrettin Karaca'yı** bu işe gönül verdiği için **kutluyoruz.**

Ama. **Bir de sitemimiz var.**

Koç Üniversitesinin kuruluşu sırasında yaşanan ağaç katliamına sessiz kaldı.

Sarıyer sırtlarında çok miktarda ağaç, kıyıma uğramıştı.

Büyük medya grupları da, bu katliamı **görmezden gelmişti.**

Beslendikleri yere ihanet etmediler.

Biz üniversiteyi hep isteriz.

Ama. Bu uğurda ağaçların kesilmesini istemeyiz.

Koç Grubuna İstanbul'da **başka yerler önerilmesine rağmen,** ormanlık alanda **ısrar etmişti.**

Biz de bir vatandaş olarak, çok üzülmüştük.

Aslında ormanların korunmasını, vatandaştan çok rant sahiplerine anlatmak lazım.

GÜNÜN SÖZÜ

Bir ağaç, herhangi bir prensten daha soyludur.

"Alexander Pope"

BAŞSAĞLIĞI

Değerli Büyüğümüz
Tevfik Solaksubaşı'nın Sevgili eşleri,
Melek Karakaş, Mahmut ve
Ali Solaksubaşı'nın Saygıdeğer Anneleri

Fatma Sevinç Solaksubaşı'nın

ölümü nedeniyle Merhumeye Tanrı'dan rahmet,
Kederli Solaksubaşı Ailesi'ne başsağlığı diler,
acılarını paylaşırız.

Faruk Güzel ve Eşi

En önemli risk, yaş

Yaşlıların hastalıklara karşı dikkatli olmasını belirten uzmanlar, "Risk faktörlerini tarayarak önlem almalı. Yaşla hastalıkların arttığı da unutulmamalı" diyorlar.

Yaşlılarda en sık görülen ölüm nedeni sıralamasında kalp hastalıkları ilk sırayı alıyor. Kalp rahatsızlıklarını ise kanser hastalıkları izliyor. Bilim adamları bu hastalıkların hafife alınmamasına karşın hangi dönemde karşılaşıldığının bilinmediğini ifade ediyorlar. Risk faktörlerinin en başında ileri yaşın geldiği ve önlem alınması çağrısında bulunuyorlar.

Kalp rahatsızlıkları :

Koroner Kalp Hastalığı : 65 ve üzerindekilerde damar tutulumu ve sol arter koroner arter hastalığı yüksek oranda görülür.

Hipertansiyon : 65 ve üzerindekilerde en sık görülen izole sistolik hipertansiyondur.

Kalp Yetmezliği : Yaşla birlikte artış gösterir. 65 yaşın üzerindekilerde çok sık rastlanır. Yaşlıların yüzde 75 inde kalp yetmezliği sistemik hipertansiyon ile birliktedir.

Yaş kanseri tetikliyor

Uzmanlar, yaşlı insanların yaşamlarını zevk almalarına dikkat çekerken, yaş ilerledikçe hastalıkların arttığının unutulmaması gerektiğini belirtiyorlar. Özellikle kanser yaşla birlikte artışlar görülüyor.

İHLAS MAĞAZASI

Halı Yıkama Makinasında

Şok Fiyat!

❒ NAKİT ÖDEMELERİNİZDE
250.000.000.TL. ve
Mutfak Robotu Hediyeli

❒ TEFLON TENCERE SETLERİNDE
Servis seti ve Su Arıtma Cihazı Hediyemiz.
Üstelik 168.000.000.- TL.
Yetmedi 7 aya varan taksit imkanı
❒ RADYOLU IŞILDAKTA ŞOK FİYAT
PEŞİN 45.000.000 TL. DEĞİL
SADECE 35.000.000.TL.
Üstelik Piknik Radyolu
Kampanyamız stoklarımızla sınırlıdır.
Bir Telefonla Evlere Servis.
İstiklal Cad. No : 14 (Ziraat Bank.Karşısı)
Tel & Fax : (0.224) 512 30 30 GEMLİK

ELEMANLAR ARANIYOR

Firmamızda çalışacak en az 3 yıl tecrübeli
EML mezunu, askerliğini yapmış.
Tornacı, Frezeci, Teknik Ressam aranıyor
Maaş + sigorta
Müracaatların şahsen yapılması rica olunur
FORMSAN MAKİNA LTD.ŞTİ.
Gemlik Küçük Sanayi Sitesi B Blok No: 8 GEMLİK
Tel : (0 224) 524 80 30

STÜDYO Prestij
*****
Fotoğraf Dünyasında çok şey değişti

Düğün & Nişan & Kına
Sünnet Fotoğraf Çekimleri
ve albümleri yapılır.
Vesikalık ve her türlü
resimleriniz için bize
uğrayın.

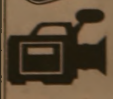

FARKI YAŞAYIN
Özel günlerinizde video çekimleri ve
CD'ye kayıtları yapılır.

Mehmet Mülazımoğlu

İstiklal Cd. Bora Sokak Akbank Arkası No : 3 / A GEMLİK
Tel & Fax : (0.224) 513 94 94 Tel : (0.224) 514 94 94

DOĞUŞ FEN DERSHANELERİ

"Her zaman bir adım önde"

Not Defteri

Muzaffer Gürboğa
Eğitimci - Yazar

Eğitimde Yabancılaşma

Öze aykırı tutum diye nitelendirebileceğimiz yabancılaşma, en çok eğitim aracılığıyla bireylere giydirilmektedir. Eğitim, biçim ve kalıba sokma şeklinde algılanırsa eğer, bunun doğal sonucu yabancılaşmadır.

Bireyin kendi öz niteliklerinden vazgeçmesi, emeği ve ürettikleri üzerinde söz sahibi olmaması, bireyin kendine yabancılaşmasının sonuçlarıdır.

Geleneksel ve baskıcı eğitim uygulamaları kendine ve toplumsal çıkara ters tutumlu birey üretmektedir. Eğitimin amacı mutluluğun ön plana alma, zihinsel gelişime destek ve zihin etkinliğini değerlendirme değil mi? Aktarmacı bir eğitim sistemi bu yönüyle düşünsel etkinliğin önünde bir engel oluşturmaz mı?

Özgür insan yaratıcı ve üretkendir. Kalıplaşmış düşünceye alışmış insanlar ne özgürlüğünü kullanabilir ne de yaratıcı olabilirler.

Yabancılaşmış birey, yaşamın sorumluluklarını başkalarına havale eder. Kendi varoluş sorununu, değerlendirmez. Kendi duygu ve düşünceleri, kişinin geleceğini belirlemede etkili olamaz.

Eğitim yoluyla bireyin, ailenin ya da okulun çıkarları değil, toplumun çıkarlarının gözetilmesi esas olmalıdır. Çünkü birey toplumsal bir varlık, toplum içinde kendi değerlerinin farkına varabilir, geliştirebilir. Sağlıklı insan, ancak sağlıklı toplum içinde anlamlıdır.

İnsanın insanlaşması sürecine katkı, gerçek yurttaşlık eğitimi ile sağlanabilir. Bence öğretmenin görevi sanılanın tersine öğrenciyi özgürlüğe alıştırmak ve ona rehberlik etmektir. Kişinin kendini ortaya koyması, var olan gizli güçlerini açığa çıkartması ve geliştirmesi eğitimin temel amacı olmalıdır. Yoksa sonuç yabancılaşma olur.

Tek yönlü etki, etkileşim sayılmadığından, pek doğal ki, eğitim doğasına da aykırıdır. Değerlerin sorgulanmadan aynen aktarılması yerine, bireyin özeleştiride bulunması, eleştirel tutum kazanılması daha yerinde olur. Değişme ve gelişme, bireyin deneyimlerine dayanmalıdır. İnsanlar işbirliği içinde kendilerini daha mutlu olarak duyumsayabilirler.

Demokatik eğitim, bireyin kişiliğini ön planda tutar. Bu tutum yabancılaşmanın panzehiridir.

İşyerinde ilkyardım!

İlkyardım gerektiren her hangi bir durumda nabız iki ya da üç parmakla kontrol edilmelidir. Tek parmakla nabzın bulunması zor bazen de aldıtıcı olabilir. Kapalı kalp mesajı için elin göğüs üzerine yerleştirilmesi gerekir.

Yapılan uygulama	Yetişkin-büyük çocuk	Küçük çocuk	Bebek
Hız	60-80	80-100	80-100
Göğüse bastırma	Göğüs kalınlığının üçte biri	Aynı	Aynı
Başlangıç soluğu	Etkili iki soluk	Aynı	Aynı
Kullanılan eller	İki el	Bir el	2 parmak
Ellerin yeri	Göğüs kemiğinin alt yarısının ortası	Aynı	Memeleri birleştiren çizginin bir parmak altı

Uygulama	Yetişkin - Büyük çocuk	Küçük çocuk - Bebek
1 kişi	15 kez göğüse baskı-iki kez soluk	5 kez göğüse baskı-bir kez soluk
2 kişi	5 kez göğüse baskı-bir kez soluk	5 kez göğüse baskı-bir kez soluk

Çalışma ve Sosyal Güvenlik Bakanlığı İş Sağlığı ve Güvenliği Genel Müdürlüğü tarafından bastırılan "İşyerinde Yardım" adlı kitaptan alınmıştır.

HEAVEN LİFE
GÜZELLİK SALONU
Bayanlarımıza kendileri gibi özel indirim

Makyaj	5.000.000
Kirpik Boyama	
Kaş Boyama	5.000.000
Mizampile	7.000.000
Fön	3.000.000
Kesim	3.000.000
Manikür	3.000.000
Pedikür	4.000.000
Özel Ağda	20.000.000
Özel elle masaj	10.000.000
Röfle	15.000.000
Balyaj	10.000.000
Boya	10.000.000

✔ Cilt Bakımı
✔ Siyah Noktalar
✔ Sivilceler
✔ Doğum Lekeleri
✔ Kırışıklıklar
✔ Yüz Temizliği

TOPLAM SEANS 10.000.000.- TL.

Cilt Bakım Uzmanı
Aynur Dikici Yıldız

Bayan Kuaförü
Gamze

Gelin saçlarımızda özel indirim!

Tel: (0.224) 514 61 79 Cep: (0.546) 235 73 85
Eşref Dinçer Mh.Kara Sk. Özen Apt. No : 2
(Çağlar Eczanesi Karşı Aralığı) GEMLİK

NÖBETÇİ ECZANE

3 Nisan 2003 Perşembe
SEDA ECZANESİ

GEMLİK REHBERİ

GEREKLİ TELEFONLAR

İtfaiye	110
Polis İmdat	155
Jandarma İmdat	156
Jandarma K.	513 10 55
Polis Karakolu	513 18 79
Gar. Kom.	513 12 06

KAYMAKAMLIK

Kaymakamlık	513 10 51
Kaymakamlık Ev	513 10 52
C. Savcılığı	513 10 53
C. Savcı Yard.	513 29 54
Emniyet Müdürlüğü	513 10 28

ULAŞIM

Uludağ Turizm	513 12 12
Aydın Turizm	513 20 77

HASTANELER

Devlet Hastanesi	513 92 00
SSK Hastanesi	513 23 29
Mer. Sağ. Ocağı	513 10 68

TAKSİLER

Körfez Taksi	513 18 21
Çınar Taksi	513 24 67
Güven Taksi	513 32 40
Gemlik Taksi	513 23 24
Manastır Taksi	514 35 50

RESMİ DAİRELER

TEK Arıza	513 20 66
TEK İşletme	513 45 03
Turizm Der	513 12 74
Spor Sah	514 00 95
Orm. Böl. Şf	513 12 86
Milli Eğt. Md	513 11 74
Halk Eğt. Mrk	513 18 46
Halk Kütüp	513 13 53
As. Sb	513 10 57
Karayolları	513 13 09
Liman Bşk	513 11 33
Mal Md	513 10 95
Nüfus Md	513 37 42
Özel İd. Md	513 15 07
Tapu Sıc. Md	513 14 14
Müftülük	513 13 04
Gümrük Md	513 14 11
Tekel Md	513 10 42
Ver. Da. Md	513 23 60
İlçe Tar. Md	513 11 86
İlçe Sec. Md	513 77 73

BELEDİYE

Santral	513 45 21 23
Başkanlık	513 45 20
Zabıta	513 24 32
Otobüs İşlet.	513 45 21 122
Su İşletmesi	513 45 21 115
İtfaiye	513 23 35
Muhasebe M.	513 45 21 182
Yazı İş. Md.	513 45 21 111
Su Arıza	Yalnız 185

GEMLİK DOĞANLAR VE OTO ODASI BAŞKANLIĞI

Ambulans	0 532 4868116
Kurtarıcı	0 533 2556505

Esnaf ve Sanatkârlar Kefalet Kooperatifi 513 11 55

GEMLİK ESNAF VE SANATKÂRLAR ODASI

Ambulans	0 532 5716757

UÇAK

Türk Hava Yolları	
Şafak Havacılık	
Havaalanı	

DENİZ OTOBÜSÜ

Bursa	
Mudanya	
Yenikapı	
Yalova	

VAPUR

Yalova	

FERİBOT

Topçular	
Eskihisar	

OTOBÜS

Sefaköy Otogar Terminali	

TÜP DAĞITICILARI

Aygaz	
Özgaz	
Tüpgaz	
Ocakgaz	
Ergaz	
İmpaş Gaz	
Habaşgaz	
Lidergaz	
Yeni Lidergaz	
Alargaz	
BP Gaz	

Yeniyurtlar Petrol	
Alacalı Petrol	

MAKRO
KOZMETİK MARKET
GEMLİKLİLERİN HİZMETİNE AÇILDI

KOZMETİKTE ARADIĞINIZ HER ŞEYİ BULABİLECEĞİNİZ ADRES

İstiklal Cad. No : 53 GEMLİK

GEMLİK GEMLİK'İN İLK GÜNLÜK GAZETESİ

Körfez

TARAFSIZ SİYASİ GAZETE

) 4 Nisan 2003 Cuma FİYATI : 200.000. TL.

Renkli Etiket & Broşür & El İlanı & Kitap & Dergi
Afiş & Yıllık Basımı & Fatura İrsaliye & Bilet
Gider Makbuzu & Davetiye & Kartvizit & Kaşe
Mühür & Cilt yapımı & Plastik Kimlik Kartı
1 GÜNDE DAVETİYE BASILIR
Her türlü matbaa işlerinizde
hizmetinizdeyiz
Körfez OFSET
MATBAACILIK - REKLAMCILIK - YAYINCILIK
İstiklal Caddesi Bora Sokak (Akbank Arkası)
No : 3 / B Gemlik
Tel : (0.224) 513 17 97 Fax : (0.224) 513 35 95

Okullarda esrar satıldığı iddiası öğretmenleri yaraladı

Eğitim-Sen soruyor

Gündem Gazetesi'nde Hurşit Topal tarafından, okullarda esrar satıldığının yazılması üzerine, Eğitim-Sen Gemlik Şubesi basın toplantısı düzenlendi. Eğitim-Sen, Hurşit Topal'a şu soruları sordu? Yetkililerden gerekli soruşturmanın başlatılmasını istedi.

- ✓ Hurşit Topal görüşme isteğimize neden ısrarla gelmedi?
- ✓ Hiçbir dayanağı olmayan bu asılsız açıklamalar neye göre yapıldı?
- ✓ Okullarda esrar satıldığını iddia eden idareciler kimlerdir?
- ✓ Gemlik'in eğitimde en başarısız ilçe olduğu yorumu neye göre yapılmıştır?
- ✓ Gazetecinin eğitimdeki uzmanlık alanı nedir?
- ✓ Hurşit Topal, en kısa zamanda eğitim emekçilerinden özür dilemelidir.
- ✓ Gerekli soruşturma yapılarak, iddia edilen asılsız suçlamalar sona erdirilmeli ve sorumlular hakkında gerekli işlemler yapılmalıdır.

Eğitim-Sen Gemlik Şube Temsilciliği'nce yapılan yazılı açıklamada, Gündem Gazetesi Yazı İşleri Müdürü Hurşit Topal'ın **"Haftanın Panoraması"** köşesinde, okullarda esrar satıldığının ve Gemlik'in Bursa'da eğitimde en geri ilçe olduğunu [illegible] kanıtlanması istendi.

Eğitim-Sen'in basın açıklaması aynen şöyle :

"31 Mart 2003 Pazartesi günü yayınlanan Gemlik Gündem Gazetesi'nin 3. sayfasında yer alan "Haftanın Panoraması" adlı köşe yazısı, eğitim emekcilerini derinden yaralamıştır.

Bu yazı yayınlandıktan hemen sonra, Gemlik Eğitim-Sen olarak köşe yazarı Hurşit Topal'la görüşme istenmiş fakat, Hurşit Topal ısrarla görüşmeye gelmemiştir.

Eğitim-Sen Yönetim Kurulu, İlçe Milli Eğitim Müdürü Mehmet Tuna ile görüşmüş ve gerekli soruşturmanın baslatıldığını, yazıda iddia edilen hususların ilçemizle ilişkisinin bulunmadığını, bu iddiaların asılsız ve yersiz olduğunu belirtmiştir.

Eğitim-Sen olarak, Sayın Hurşit Topal'ın hafta sonu meydana gelen olaydan başlayarak, eğitim camiasını ve eğitim emekçilerini şok eden açıklamalar adı altında yapılan ve hiç bir dayanağı olmayan bu asılsız açıklamaların neye göre yapıldığını eğitim emekçileri merak etmektedir.

Eğitim-Sen olarak, bu gazeteci arkadaştan okul ismi vererek, okullarda esrar satıldığını iddia eden idarecilerin isimlerini yayınlamasını istiyoruz.

Eğitimde en başarısız ilçe olarak gösterilen ilçemiz hakkında neye göre yorum yapmaktadır? Bu gazeteci arkadaşın eğitimde uzmanlık alanı nedir? Bütün ağır koşullara ve asılsız suçlamalara rağmen eğitim emekçileri, eğitimde en iyiyi yakalama gayretindedir.

Bu gazeteci arkadaşın Gemlik'teki öğrencilerin başarılarından hiç mi haberi yoktur? Bu şekildeki açıklamalar, bir yerleri yıpratmak için kasıtlı olarak mı yapılmaktadır. Eğer bu amaçla yapılmak isteniyorsa, eğitim olarak ortaya atılan bu asılsız iddiaların eğitim kurumlarının ve eğitim emekçilerinin azmini hiç bir zaman kıramayacaktır.

Hurşit Topal'ın en kısa zamanda yazdığı yazısıyla eğitim kurumlarından ve eğitim emekçilerinden özür dilemesini istiyoruz.

Eğitim-Sen olarak eğitimde her türlü şiddetin karşısındayız. Yetkililerden bu konuda gerekli soruşturmanın yapılarak en kısa zamanda iddia edilen bu asılsız suçlamaların sona erdirilmesini ve sorumlular hakkında gerekli işlemlerin yapılmasını istiyoruz."

Güne Bakış

Kadri Güler
gemlik_korfez@yahoo.com

Polis Teşkilatı

Türk Polis Teşkilatının 158. kuruluş kutlamaları dün başladı.

Bu yıl, İlçe Emniyet Müdürü Salih Gölcü, 2001-2002 yılına ait tüm çalışmaları kapsayan geniş bir istatistik bilgiler sundu basına.

Burada göze çarpan, birçok konularda suç oranlarında azalmanın olduğudur.

Gemlik nüfusu ile birçok ilden daha kalabalık kozmopolit bir kent.

Ekonomik farklılıkları, ticari yönden hareketliliği, bazı iskollarında rantın yüksek olması, suç oranın da yükselmesine neden oluyor.

Sanayi ile birlikte deniz ticaretinin gelişmesi, göçleri Gemlik'e çekti.

Kurtuluş savaşından sonra Yunanistan ve Arnavutluk'tan gelen göçler ile oluşan ilçe nüfusunun bugün büyük bölümünü, Anadolu'dan gelen nüfus oluşturdu.

Birkaç yıldır Gemlik uzun yıllardan beri görmediği bir huzuru yaşıyor.

Bunda, emniyetin yönetim kadrosunun başarılı çalışması ve kollektif çalışmanın büyük önemi olduğuna inanıyorum.

Gemlik'in adını kirleten olayların yaşanmaması, emniyet görevlilerinin olayların üzerine ciddi bir şekilde gitmesiyle düzelebilir.

Biz, huzurlu ve güvenlik bir Gemlik'te yaşamak istiyoruz. Bu hakkımız.

Türk Polis Teşkilatı'nın kuruluşunun 158. yıldönümü kutlamaları başladı

İlk ziyaret özürlülere

Türk Polis Teşkilatı'nın 158. yıldönümü kutlamaları dün başladı.

Hazırlanan programa göre, dün ilçenin ana yolları haftanın önemini belirten bez afişlerin asılmasından sonra, İlçe Emniyet Amiri Levent Ulukan ve bir grup polis, Özel Türe Özürlüler Eğitim Merkezi'ni ziyaret etti.

Özürlü çocuklara çiçek ve armağanlar veren polisler, Okul Müdürü Tamer Sivri'den bilgi aldı ve okulu gezerek, tek tek çocuklarla ilgilendiler.

Buluşma

Gürhan ÇETİNKAYA

Kütüphanecilik Haftası'nda Bir iyi bir de kötü haber

Kütüphaneler...

Bilgiye erişmek için çok önemli yerler. Çok sayıda kitabı, ansiklopedik yayını bir arada bulundurmasıyla, güven, sessiz ortamıyla huzur veriyor.

Gemlik Halk Kütüphanesi.

İlkokul-lise dönemimde ders çalışmak, ödev hazırlamak için sıklıkla gittiğim çok yararlandığım özel bir mekan.

Bir de Umurbey'de Celal Bayar Kütüphanesi var.

Bu iki mekanın, Gemlik kültür yaşamına önemli yansımaları olduğu bir gerçek...

Işık saçarak toplumu aydınlatıyorlar.

İşlevlerini sürdürmeleri için, okumak ve okutmak için kütüphanelere destek olmak, ilgi göstermek gerekiyor.

Yerel yönetimlerin, sivil toplum örgütlerinin, basının, eğitim kurumlarının en önemli ödevlerinden birisi de bence Kütüphane'nin yaşamını sürdürmesine katkı sağlamak.

Dünkü Gazetemizde iki haber var. Konuya ilişkin. Biri iyi... Biri kötü...

Önce iyi haber :

"Kütüphane Haftası'nda Gemlik Ticaret ve Sanayi Odası'ndan anlamlı bağış."

Yönetim Kurulu Başkanı Kemal Akıt ve Genel Sekreter Agah Arda, Kütüphane Müdürü'nü ziyaret ederek, 4 Ciltlik Bursa Ansiklopedisi'ni hediye etti.

Akıt'a da, Arda'ya da geçmişten geleceğe uzanan bu yapıtı kütüphaneye bağışladıkları için teşekkürler... Ancak bu tür desteklerin sürekli olması dileğimiz.

Şimdi de kötü haber :

"Halk Kütüphanesinin önü içler acısı"

Kuşkusuz belediyemiz gereken duyarlılığı gösteriyor. Ancak asıl önemli olan oranın korunması...

Koruyacak olan da Gemlik halkı..

Kitaba ulaşabileceğimiz bir tek yer var...

Oraya da sahip çıkalım...

Kendimizden vaz geçtik..

Hiç olmazsa çocuklarımız için yaşatalım. Kültürlü, bilgili, üretken insanlar aydınlık yarınlar için gereklidir.

Körfez
GÜNLÜK SİYASİ GAZETE

Yıl : 30 SAYI : 1507
Fiyatı : 200.000 TL. (KDV Dahil)
Sahibi : Kadri GÜLER
Yazı İşleri Müdürü : Serap GÜLER
İstiklal Cad. Bora Sok. (Akbank Aralığı) No : 3/B
Tel : 513 17 97 Fax : 513 35 95 GEMLİK
Basıldığı yer : KÖRFEZ OFSET
Matbaacılık -Yayıncılık - Reklamcılık Tesisi
İstiklal Cad. Bora Sok. Demir Apt No : 3/B GEMLİK
(Dini Bayram Günleri ve Pazar Günleri yayınlanmaz)

YAZINCA

Ali AKSOY

Değinmeler ...

Başbakan Recep Tayyip Erdoğan Amerika'da yayımlanan **Wall Street Jurnal** gazetesine geçen gün bir yazı yazmış. ABD Başkanı Bush'un sabahları ilk okuduğu gazete imiş bu. Tayyip Bey'in yazı başlığı : **"Ülkem, sizin sadık dostunuz ve müttefikinizdir"!**

Cümle sonundaki ünlem bize ait.

Şu nedenle bize ait : İyi ki Başbakan şunları dememiş:

"Yaşasın Irak'ta yaptığınız vahşet!.. Sadık dostunuz olarak sizinle gurur duyuyoruz!"

Çok şükür dememiş...

* * *

Gemlik Belediyesi tarafından Manastır'da yaptırılan **"Kültür Sarayı"**nın temel atma törenine geçen yaz AK Parti Başkanı Sayın Tayyip Erdoğan da geldi. Nutuklar atıldı:

- Kültür Sarayı önümüzdeki Aralık ayı sonuna kadar bitecek! Yılbaşında hizmete girecek!

Artık ne oldu ise, inşaat söz verilen tarihe yetişmedi.

Daha sonra bu yılın Nisan sonuna biteceği söylendi. Ancak Nisan geldi yine yok bir şey.

Üzülmeyelim...

2004 yılı Nisan ayına az kaldı.

Bir yıldan az...

Kim bilir? Belki bir dertten(!) kurtuluruz!

*

ABD eger Irak'ta zafere ulaşırsa, demeçler verilmekte ki, yeni Irak'ta **"Türkiye Cumhuriyetine benzer"** bir rejim ve toplum düzeni kurulacakmış...

Sakın ha!

Bir noktayı karıştırmayalım...

Atatürk Türkiye'si **"emperyalizme rağmen"** kuruldu. O yüzden bize benzetemezsiniz...

Benzese benzese, 1950'den sonra emperyalizmin müşfik(!) kucağına oturtulmuş Türkiye'ye benzer.

Sakın karıştırmayınız!

* * *

Geçen gün Orhangazi'de dostum Mahmut'a rastladım. İki kardeşler. Kendisi büyük olduğu için evlenince başka eve [illegible] Anası, babası ve erkek kardeşine [illegible] doğduğu ev.

Kardeşi evlenince aynı evde ana [illegible] la birlikte oturmaya başlamış. Çoluk çocuğa karmış.

Üç yıl önce babaları ölmüş

Kardeşi bunun ardından soğuk [illegible] başlamış

Birkaç ay önce de anneleri ölmüş

Kardeşi nedense selamı sabahı kesmiş. Ne aramak, ne sormak...

Mahmut, evden miras payı olarak [illegible] parası isterim diye çıktı bu dargınlık [illegible]

Yok, dedim, sadece o değil

Peki ne? dedi

Yıllardır aklımdan çıkmayan bir mani [illegible] di hemen dilimin ucuna. Türk halkı [illegible] lüyor ama öz söylüyor.

Ona ayaküstü okuduğum maniyi sizinle paylaşayım:

Kardeş evi kış evi
Yolları yokuş evi
Ana baba öldü mü
Şöyle bir tanış evi.

* * *

Bursa'dan ilcemize gelirken [illegible] virajındaki şiire ait o üç dize hatalı [illegible] mış... Yıllardır bunun aslını bilen [illegible] yazım kural[illegible] bile[illegible] sıma kakıyorlar [illegible]

Ne olur düzeltelim artık.

Gerekirse yeniden yazma [illegible] vereyim Sayın Belediye Başkanı [illegible] makam Bey.

O üç dizenin aslı şöyle:

Gemliğe doğru
Denizi göreceksin
Sakın şaşırma.

Orhan Veli'nin **"Gemliğe doğru"** [illegible] linde yazdığı sözcüğü bir daha [illegible] **"Gemlik'e doğru"** yapmayalım...

Ayıptır!

Yazarımız
Araştırmacı - Yazar
Yılmaz Akkılıç'ın yazdığı
4 Ciltlik
BURSA ANSİKLOPEDİSİ
Gazetemizde satılmaktadır.
Körfez
İstiklal Cad. Bora Sok. Akbank Aralığı
No : 3/B GEMLİK Tel : (0.224) 513 17 97

OTO GAMZE
Elektrik Aksamı Filtre
Dorse Aksamı Civata
TOFAŞ
RENO
VOLVO
SCANİA
ANADOL

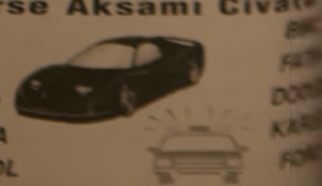

Tahir DOLAŞKAN
Gemlik Girişi Baytaş Apt. Altı No : 42
Tel : (0.224) 514 59 37 Cep Tel : (0.546)

Körfez
Okuyun, okutun
abone olun

BEM Orhangazi Şubesi açıldı

BEM Group Alışveriş Mağazası Gemlik'ten sonra, ikinci şubesini Orhangazi'de hizmete açtı.

Gemlik'ten de kalabalık bir davetli grubunun katıldığı açılışta, BEM Group'un ortaklarından Levent Moral ile Ahmet Avcı da bulundular.

Orhangazi Belediye binasının yan tarafında, Sümerbank mağazası bitişiğinde hizmete açılan BEM Orhangazi Şubesi Orhangazililer tarafından bayrak ilgi gördü.

Sirket sorumlusu Levent Moral,

BEM Orhangazi Şubesi'nin açılışına Gemlik'ten kalabalık bir davetli topluluğu katıldı.

BEM'in büyümesini sürdüreceğini, en kısa zamanda şube sayısını ona çıkartacaklarını belirterek, yaz aylarında Küçük Kumla'da yazlıkçılara da hizmet verecek BEM 3'ün de hizmete açılacağını söyledi.

Almanya'daki Kodi, Spar, Buls, Netto ve Hobby gibi mağazalar türü alışveriş merkezleri açmaya devam edeceklerini söyleyen Moral, yakında Bursa'da da şubeler açacaklarını ifade etti.

Konuşan fotoğraf

Burası Gemlik Muammer Ağım Devlet Hastanesi. Acil Servis karsısında yeni yapılan kafeterya ve onun hemen yanında, İlçe Tarım Müdürlüğü'ne ait meteoroloji binası. İki bina arasındaki bir direk üzerinde asılı bulunan tabela kimsenin dikkatini çekmiyor.

Tabelada **"Acil Servis Girişidir. Park etmek yasaktır"** yazısı yazılmış.

Sağmıza, solumuza bakıyoruz Acil Servis Girişi yok. Tabelanın arkası kayalık, sağı kafeterya, solu Meteoroloji istasyonu, önü ise otopark.

Bu tabela kimin tarafından buraya asıldı bilmiyoruz ama, binlerce insanın her gün girip çıktığı Devlet Hastanesi'nde bu yazıyı da farkedip kaldıran da yok.

TAŞI GEDİĞİNE

İnan Tamer

KEMALİZM...

Hollandalı Parlamentere göre;
Türkiye'nin AB üyeliği önündeki
tek engel Kemalizm imiş.
Vay Anasını...
Kemalizm : Olgunluk, sevgi,
barış, duyarlılık, istiklali tam!
Hem ervahın arasında
bizlerin işi ne...
Kimilerine gel de anlat!...

TATLI SERT

Erol GÜRÇAY

Fatura Kime Çıkacak

Irak savaşı, yavaş yavaş **sıcak mevsime kaymaya başladı.**

(Bilgisayarla başında çok başarılı savaşan Amerikan ve İngiliz askerleri çölde zorlanıyor.

Bir de **kum fırtınaları gündeme gelince çuvalladılar.**

Bağdat'taki muhtemel **sokak savaşlarında,** tam bir **panik yaşayacaklar.**

Ramboculuğun filmlerde olduğunu daha iyi **anlayacaklar.**

Ama. Sonuç değişmeyecek.

Amerika Bağdat'a yerleşecek.

Ve. İngilizlerle birlikte **trilyonlarca dolarlık petrol yataklarına oturacaklar.**

İşte. Bu aşamada faturalar kesilmeye başlayacak.

Savaşın uzamasını, bazı ülkelerin yanlışlarına bağlayacaklar.

- İran, Irak'a destek vermekle suçlanacak.

- Suriye aynı suçlamadan nasibini alacak.

- Türkiye Kuzey kapısını açmadığı için **eleştirilecek.**

Eğer Amerikan ve İngiliz askerleri arasında **ölüm oranı fazla olursa, bu eleştiri suçlamaya dönüşecek.**

Irak direndikçe Amerika daha da acımasız olacak.

Eğer Irak önemli bir Amerikan üssünü vurduğu takdirde, Amerika **Japonya'da yaptıklarını, hatırlatan bir şiddetle karşılık verecek.**

Amerika, silah gücünü göstermek için her yolu deneyecek.

Atılan bombalar, gönderilen füzeler düşen helikopterler Amerika için **dert değil.**

Çünkü tüm **bunları fatura edebileceği bir kaç ülke var.**

Neredeyse **yarım trilyonluk savunma bütçesini cömertçe kullanacak.**

Ama. Tüm dünyada **prestij kaybedecek.**

Dünya çapında **düşmanlık kazanacak.**

Ortadoğu'ya yerleştikçe yeni savaşlar ve yeni çatışmalar tezgahlayacak.

Ve. Yavaş yavaş Asya'ya ilerleyecek.

Önce Hindistan'a, ardından da henüz bilinmeyen Çin'e komşu olacak.

GÜNÜN FIKRASI

Fırtına gemiyi sallamaya başlamıştı. Herkes gibi Bektaşi de kaygılanmıştı.

Soğukkanlı bir yolcu :

"- Tasalanma erenler. Allah kerimdir" dedi.

Bektaşi :

"Ben de bu yüzden korkuyorum, cömertliği tutarda, ya bizi balıklara ikram ederse"

DAVET

M.H.P. Genel Başkanı Alparslan Türkeş'i vefatının 6. yıldönümünde rahmetle anıyoruz.

ÜLKÜ OCAKLARI GEMLİK ŞUBESİ

Program : Yasin'i Şerif okunması
Panel : Yazar Metin Kaplan
Tarih : 5 Nisan 2003 Cumartesi saat : 17.30
Yer : Ülkü Ocakları Gemlik Şubesi
Not : Proğramımız yemekli olup, tüm Gemlik halkı davetlidir.

Bilgisayarla oynayan çocuk sosyal oluyor

Bırakın çocuklarınız bilgisayarla ve bekleriyle istediği kadar oynasın!

Yapılan bir arastırmaya göre, bilgisayarlı oynayan çocukların çok daha sosyal bir çıktı.

Arastırmada, bilgisayarla istediği kadar oynayan çocukların daha lay arkadaşlık kurdukları ve daha dukları ortaya çıktığını belirten uzmanlar, özellikle de 4-6 yaş grubundaki çocuklar için geçerli olduğunu belirtiyorlar.

İHLAS MAĞAZASI

Halı Yıkama Makinasında

Şok Fiyat!

❒ NAKİT ÖDEMELERİNİZDE
250.000.000.TL. ve
Mutfak Robotu Hediyeli

❒ TEFLON TENCERE SETLERİNDE
Servis seti ve Su Arıtma Cihazı Hediyemiz.
Üstelik 168.000.000.- TL.
Yetmedi 7 aya varan taksit imkanı
❒ RADYOLU IŞILDAKTA ŞOK FİYAT
PEŞİN 45.000.000 TL. DEĞİL
SADECE 35.000.000.TL.
Üstelik Piknik Radyolu
Kampanyamız stoklarımızla sınırlıdır.
Bir Telefonla Evlere Servis.
İstiklal Cad. No : 14 (Ziraat Bank.Karşısı)
Tel & Fax : (0.224) 512 30 30 GEMLİK

ELEMANLAR ARANIYOR

Firmamızda çalışacak en az 3 yıl tecrübeli
EML mezunu, askerliğini yapmış,
Tornacı, Frezeci, Teknik Ressam aranıyor
Maaş + sigorta
Müracaatların şahsen yapılması rica olunur.
FORMSAN MAKİNA LTD.ŞTİ.
Gemlik Küçük Sanayi Sitesi B Blok No: 5 GEMLİK
Tel : (0.224) 524 80 30

STÜDYO Prestij

Fotoğraf Dünyasında çok şey değişti

Düğün & Nişan & Kına
Sünnet Fotoğraf Çekimleri
ve albümleri yapılır
Vesikalık ve her türlü
resimleriniz için bize
uğrayın.

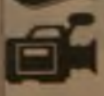

FARKI YAŞAYIN

Özel günlerinizde video çekimleri ve CD'ye kayıtları yapılır.

Mehmet Mülazımoğlu

İstiklal Cad. Bora Sokak Akbank Arkası No: 3 - 4 GEMLİK
Tel & Fax : (0.224) 513 94 94 Tel : (0.224) 514 84 40

DOĞUŞ FEN DERSHANELERİ

"Her zaman bir adım önde"

Not Defteri

Muzaffer Gürboğa
Eğitimci - Yazar

Umut Tacirleri ve Özgüven

Türkiye'nin önünün açılması, bir anlamda demokratikleşmenin önünü açmakla olanaklıdır. Var olan statüko, hepimizin özlediği daha sivil ve demokratik bir topluma ulaşmamızı engelliyor. Sosyal hukuk devletini yaratamadık. Siyasi istikrarsızlık bir türlü aşılamıyor. Türk toplumu gerçekten çok sabırlı, süregelmiş [illegible] on altında yıllardır eziliyor. Toplumun sağduyusu [illegible] bir. Gurura vasamaya alıştırılmış bir topl[illegible]m geleceğe ilgili bir beklentisi ve amacı olabilir mi? Modern kurumlarımız var, ama geleneksel ilişkimiz birebir ilişki ya topçu ya da popçu sloganıyla hareket etmektedir. Siyasecîler sürekli umut vaat edip bir türlü yerine getirmeyince, seçmen, siyasetçiye küsüyor. Haklarından vazgeçiyor, hatta daha ileri giderek, öbür dünya için yatırım yapılmaya başlanıyor.

Önemli bir nokta : Herkes var olan durumdan şikayetçi olmasına karşın seçenek (alternatif) çözüm üretmekten uzak. Bu görünümü ile seçmen hem politikacıyla olan güveni hem de kendine olan özgüvenini yitiriyor. Toplumun talepleri Meclis'e taşınamıyor. Zaten birbirinin aynı olan parti programlarıyla partiler seçenek olamıyor. Yüzde 20 kararsız seçmen olması düşündürücü değil mi? Günübirlik çekişmelerle gün kurtarıyor. Parti disiplinleri pranga gibi; kul olma statüsü burada da korunuyor. Hep seçtiklerimizden bir şeyler bekliyoruz. Sorunlarımızın çözümünü onlara havale ediyoruz. Bizim topluma özgü olan bu özgüven sorununu aşamıyoruz. Seçimde oy kullandıktan sonra işimiz bitti sanılıyor. Asıl görevin, sorumluluğun o zaman başladığının ayırdında değiliz. Okulda verilen eğitim- niteliği gereği itaatkar insan, güvensiz insan yetiştiriyor.

Siyasetçi, siyasetin emek isteyen aşamaları yerine kolay rant sağlamayı tercih ediyor. Toplumumuzda yaygın bir kanı, siyasetin iyi bir şey olmadığı, uzak durulması gerektiği şeklindedir. Ancak yaşamın tüm alanlarında siyaset vardır. Okulda, ailede, işyerinde.... Öğrenciyi derste katılımcı yapmakla başlar siyaset. Halk ile siyaset arasındaki kopukluk giderilmeli. Duyarlı ve bilinçli bir toplum siyaseti yönlendirebilir. Böyle bir toplum, özgüveni tam bireylerden oluşur. Özgüvenin oluşumunda eğitimin birebir etkisi olduğu unutulmamalıdır.

Belinize nasıl özen gösterebilirsiniz?

Bel ağrıları insanları en fazla zorlayan rahatsızlardan biridir.

Her yıl milyonlarca insan bel ağrısı nedeniyle acı çekmektedir. Gittikçe daha az hareket eden, taşıtlara mahkum olan, ayak üstü yemek yeme alışkanlıklarına kayan toplumlarda en fazla yükü bel bölgesi üstlenmektedir.

Beldeki ağrılar belli bir bölgede veya yaygın halde olabilir ve hareket kabiliyetini sınırlayabilirler.

Bel ağrısı çekenlerin yapması gereken bazı kurallar var. Bu kuralların en başında ağrı yük kaldırmamak geliyor.

İşte kurallardan bazıları :

1- Bir yere uzanmak yerine (gardoptan eşya alırken, yüksek bir yerden herhangi bir şey alırken.....) altınıza sandalye koyup, üzerine çıkarak almalısınız. Belinizin sağlığı için d[illegible] olarak yapılması gereken eylem budur.

BAŞSAĞLIĞI

Değerli Büyüğümüz Tevfik Solaksubaşı'nın Sevgili eşleri, Melek Karakaş, Mahmut ve Ali Solaksubaşı'nın Saygıdeğer Anneleri

Fatma Sevinç Solaksubaşı'nın

ölümü nedeniyle üzüntümüz derindir.
Merhumeye Tanrı'dan rahmet,
Kederli Solaksubaşı Ailesi'ne başsağlığı diler,
acılarını paylaşırız.

Abdullah Güler ve eşi

GEMLİK REHBERİ

GEREKLİ TELEFONLAR

İtfaiye	110
Polis İmdat	155
Jandarma İmdat	156
Jandarma K.	513 10 55
Polis Karakolu	513 18 79
Gar. Kom.	513 12 06

KAYMAKAMLIK

Kaymakamlık	513 10 51
Kaymakamlık Ev.	513 10 52
C. Savcılığı	513 10 53
C. Savcı Yard.	513 29 54
Emniyet Müdürlüğü	513 10 28

ULAŞIM

Uludağ Turizm	513 12 12
Aydın Turizm	513 20 77

HASTANELER

Devlet Hastanesi	513 92 00
SSK Hastanesi	513 23 29
Mer. Sağ. Ocağı	513 10 68

TAKSİLER

Körfez Taksi	513 18 21
Çınar Taksi	513 24 67
Güven Taksi	513 32 40
Gemlik Taksi	513 23 24
Manastır Taksi	514 35 50

RESMİ DAİRELER

TEK Arıza	513 20 66
TEK İşletme	513 45 03
Turizm Der.	513 12 74
Spor Sah.	514 00 95
Orm. Böl. Şf.	513 12 86
Milli Eğt. Md.	513 11 74
Halk Eğt. Mrk.	513 18 46
Halk Kütüp.	513 13 53
Aş. Şb.	513 10 57
Karayolları	513 13 08
Liman Bşk.	513 11 33
Mal Md.	513 10 95
Nüfus Md.	513 37 42
Özel İd. Md.	513 15 07
Tapu Sic. Md.	513 14 14
Müftülük	513 13 64
Gümrük Md.	513 14 11
Tekel Md.	513 10 42
Ver. Da. Md.	513 23 60
İlçe Tar. Md.	513 11 86
İlçe Seç. Md.	513 77 73

BELEDİYE

Santral	513 45 21-23
Başkanlık	513 45 20
Zabıta	513 24 32
Otobüs İşlet.	513 45 21-122
Su İşletmesi	513 45 21-115
İtfaiye	513 23 25
Muhasebe M.	513 45 21-182
Yazı İş. Md.	513 45 21-111
Su Arıza	Yalnız 185

GEMLİK SOFÖRLER VE OTO. ODASI BAŞKANLIĞI

Ambulans	0 532 4868116
Kurtarıcı	0 533 2556505

Esnaf ve San. Kredi Kef. Koop. 513 11 85

GEMLİK MUHTELİF ESNAF VE SANATKARLARI ODASI

Ambulans	0 532 5716757

UÇAK

Türk Hava Yolları	224 06 72
Şafak Havacılık	245 90 82
Havalimanı	246 50 01

DENİZ OTOBÜSÜ

Bursa	256 77 84
Mudanya	544 30 60
Yenikapı	(212) 516 12 12
Yalova	(226) 811 13 23

VAPUR

Yalova	(226) 814 10 20

FERİBOT

Topçular	(226) 363 43 19
Eskihisar	(262) 655 60 31

OTOBÜS

ŞehirlerarasıOto Term.	261 54 00 (1896)

TÜP DAĞITICILARI

Aygaz	513 12 95
Özgaz	514 17 00
Tekgaz	513 16 37
Ocakgaz	513 16 37
Ergaz	513 88 43
İpragaz	513 22 59
Habaşgaz	513 45 46
Likitgaz	514 28 41
Yeni Likitgaz	513 65 00
Alevgaz	513 40 95
BP Gaz	514 59 81
Yerliyurtlar Petrol	513 30 33
Akcan Petrol	513 17 79

NÖBETÇİ ECZANE

4 Nisan 2003 Cuma
ÇAMLICA ECZANESİ

MAKRO
KOZMETİK MARKET
GEMLİKLİLERİN HİZMETİNE AÇILDI

KOZMETİKTE ARADIĞINIZ HER ŞEYİ BULABİLECEĞİNİZ ADRES

İstiklal Cad. No : 53 GEMLİK

GEMLİK

GEMLİK'İN İLK GÜNLÜK GAZETESİ

Körfez

TARAFSIZ SİYASİ GAZETE

5 Nisan 2003 Cumartesi

FİYATI : 200.000. TL.

Renkli Etiket & Broşür & El İlanı & Kitap & Dergi
Afiş & Yıllık Basımı & Fatura İrsaliye & Bilet
Gider Makbuzu & Davetiye & Kartvizit & Kase
Mühür & Cilt yapımı & Plastik Kimlik Kartı
1 GÜNDE DAVETİYE BASILIR
Her türlü matbaa işlerinizde
hizmetinizdeyiz

Körfez OFSET

MATBAACILIK - REKLAMCILIK - YAYINCILIK
İstiklal Caddesi Bora Sokak (Akbank Arabğı)
No : 3 / B Gemlik
Tel : (0.224) 513 17 97 Fax : (0.224) 513 35 95

2002 yılı Gelir Vergisi rekortmenleri belli oldu.

Ferruh Erçek rekortmen

2001 yılının Gelir Vergisi rekortmeni Eczacı Ferruh Erçek, 2002 yılında da rekortmen oldu. 135 milyar 514 milyon 650 bin lira matrah gösteren Erçek, 52 milyar 241 milyon 550 bin lira vergi ödeyecek. İnşaat Malzemesi Ticareti yapan Süer Akman, 40 milyar 155 bin 500 bin lira ile ikinci, Sinan Akman ise, 36 milyar 228 milyon lira ile üçüncü oldu. 2002 yılı gelirlerinden Gemlikli mükelleflerden 1 trilyon 811 milyar 591 milyon lira vergi toplanacak.

Gemlik Vergi Dairesinde kayıtlı vergi mükelleflerinin 2002 yılında elde ettiği kazançları bildirir beyannamelerin incelenmesi sonucu, 2002 yılı vergi rekortmeninin bir önceki yılın vergi rekortmeni olan Eczacı Ferruh Erçek'in yeniden elde ettiği öğrenildi.

Gemlik Vergi Dairesi'nden aldığımız bilgilere göre, 2002 yılı kazançlarından 135 milyar 514 milyon 650 bin lira matrah gösteren Eczacı Ferruh Erçek, 52 milyar 241 milyon 550 bin lira vergi ödeyecek.

İlgililer, 31 Mart 2003 gününe değin Gemlik Vergi Dairesi'ne 2030 vergi beyannamesi verildiği, bu beyannamelerin matrahlarının toplamının 6 trilyon 631 milyar 301 milyon 840 bin lira olduğu açıkladılar.

Gemlik'ten 2030 mükelleften 1 trilyon 811 milyar 591 milyon 830 bin lira vergi toplanacağı belirtilerek, posta ile gelecek vergi beyannamelerinin bunun dışında olduğunu açıklandı.

DİĞER REKORTMENLER

Vergi rekortmeni Ferruh Erçek'ten sonra, inşaat malzeme ticareti ile uğraşan ve 108 milyar 656 milyon 600 bin lira matrap göstererek, 40 milyar 155 milyon 500 bin lira vergi ödeyecek olan Süer Akman ikinci, 99 milyar 929 milyon 750 bin lira matrah gösteren ve 36 milyar 228 milyon 400 bin lira vergi tahakkuk eden Sinan Akman ise üçüncü olurken, 31 milyar 320 milyon 250 bin lira vergi ödeyecek olan Elektrik Mühendisi Kaya Kesen dördüncü oldu.

Diğer rekortmenler ise şöyle :

2002 yılı Gelir Vergisi Rekortmeni Ferruh Erçek

ADI SOYADI	FAALİYET KONUSU	MATRAH	TAH.EDEN VERGİ
Muhsin YAPRAK	1. Noter	85.774.350.000	30.319.700.000
Alaattin AKCAN	Akaryakıt Tic.	81.137.700.000	28.505.050.000
Arif Erdem ÜNLÜ	2. Noter	78.890.900.000	27.566.350.000
Haluk ALTAN	İnş. Malz. Tic.	67.226.650.000	22.900.650.000
Mukaddes SERİM	Eczacı	64.662.100.000	21.874.800.000
Esat COŞKUN	Day.Tük.Malz.Tic.	62.024.400.000	20.819.750.000
Elif BAYER	Eczacı	60.049.450.000	20.029.750.000
Mürvet ÜRÜNLÜ	Eczacı	55.085.850.000	18.044.300.000
M. Kemal NACİ	Ücret	50.000.000.000	16.010.000.000
Emir ŞAHİN	Yumurta Tic.	47.311.400.000	14.944.000.000
Kazım DEMİRCİOĞLU	Oto Yan San.	45.482.050.000	14.303.700.000

Devamı 5. sayfamızda

Güne Bakış

Kadri Güler
gemlik_korfez@yahoo.com

Unutulmamak...

"Vefa" sözünü dün emekliye ayrılan Belediye Zabıta Müdürü Ömer Kahraman Esnaf ve Sanatkarlar Odası tarafından kendine verilen plaket töreninde kullandı.

Bu söz bende bir çağrışım yaptı.

Vefasızlık, sevgisi unutulan, kısaca unutulmak, hatırlanmamak daha çok siyasetle uğraşanlarda görülür... Kimi zaman da arkadaşlar, dostlar arasında...

Yıllarca bir partiye bel bağlar, onun emir eri olursun, çoculuğuna, çocuğuna yapmadığını partin için yaparsın. Git derler gidersin, gel derler gelirsin, ne gecen vardır, ne gündüzün...

Liderin için, partin için koşup didinirsin.

Tam bir yere gelmen gerekirken, unutulur ve bir başkasını o göreve getirler.

Veya yıllarını verdikten sonra bir kenara çekilir, unutulmamayı beklersin.

Arada bir seni hatırlamalarını istersin.

Hatırlandığında işte "vefa" gerçekleşir.

Mutlu olursun, gözlerin buğulanır..

Bunu iş yaşamanı da indirgeyebilirsiniz.

30 yıl emek verdiğin mesleğinin sonunda emekli olup bir köşeye çekilirsin. Birgün gelir seni ararlar ve sorarlar, sevgi sürer...

Ömer Kahraman, 28 yıl görev yaptıktan sonra emekli oldu ama esnaf ve sanatkarlar onu plakaletle ödüllendirdi, unutulmadı.

Unutulmayanlardan olmak ne güzel...

Apo'nun doğum gününde geniş güvenlik önlemi

Yasadışı PKK Örgütü'nün İmralı Adasında tutuklu bulunan Lideri Abdullah Öcalan'ın doğum günü ve PKK yerine kurulan KADEK'in kuruluş yıldönümü nedeniyle, güvenlik güçleri Gemlik'te geniş önlem aldı.

Öcalan'ın İmralı Cezaevi'nde bulunması nedeniyle, KADEK'lilerin Gemlik'i eylemlerinden üst merkezi seçmesi üzerine, herhangi bir eyleme fırsat vermemek için dün, polis, Gemlik'te kuş uçurtmadı. İlgililer, herhangi bir eylemin gerçekleşmediğini söylediler.

Buluşma

Gürhan ÇETİNKAYA

Payanda olmamak için

Barış olmaması için büyük olduğunu iddia eden devletler çaba gösteriyor. Amaç ne ola ki...

Hırs... Güç gösterisi... İlle de para..

Zaten Napolyon da dememiş mi?

Para para ...

Adam be[illegible]ns. Amaç edinmiş. Hedefe ulaşan h[illegible]ol mübah demiş.

Kaynaklanan daha çok pay almak, hatta hepsini almak için gerekeni yapacak. Yakacak, yıkacak, sömürecek... Küreselleşme. liberalizm filan hikaye.. İşin aldatmacası.. Sözcük oyunu. Kafa karıştırma.

Bal gibi kapitalizm bu.. Emperyalizm bu.

Önemli olan alet olmamak... Payanda olmamak... Bırak o hedefine ulaşmak için çabalasın...

Ne diyor zaten o düşüncenin ağa babaları. Bırakın yapsınlar, bırakınız ezsinler...

Ama sen akıllı ol, uyanık ol, oyuna gelme... Yaptırma... Yapmasına izin verme...

Ezdirme kendini... Karşı dur..

Karşı durmak için;

Eğitime, bilime önem var... Bilim adamlarını kaçırma.. Öğretmenine değer ver.

Elinde tut... Araştıran, düşünen, konuşan, insanına engel olma... Önünü aç...

Ulusunu sev... Halkını sev. Ülkenin insanına sevgiyle yaklaş... Saygılı ol.

Hakkını hukukunu yeme.

Muhalefette doğru söyleyip iktidarda şaşma.

Muhalefette neysen iktidara geldiğinde de o ol.

Hazinende kaynakların azaldıkça vergiye yüklenme.. Kolayına kaçma : Zoru seç. İnat et. Başar.

Yeraltı zenginliklerin var. Bilim adamların haykırıyor. Kulak ver. İlgilen. Araştır.

Sen güçlen, halkın mutlu olsun.

Yandaşlarının iktidarı olma. Ucuz siyasetle uğraşma...

Atamadır, kadrolaşmadır, bırak bu işleri.. İyiyi gözet... Kötüyü ıslah et.

Hepsi senin insanın. Ayırım yapma..

Bugün bana yarın sana anlayışını ortadan kaldır. Ufkunu genişlet... Büyük düşün. Halkının da ufku açılsın.

Geleceğe umutla baksın. Çalışsın çabalasın.. Ama karşılığını alacağını da bilsin.

Sana güvensin. Devletini sevsin.

Serbest Kürsü

Mustafa Küçüksiphayi

"Amerika Bizim Gerçek Dostumu mu?"

Onlar **"TÜRKİYE BİZİM STRATEJİK ORTAĞIMIZDIR"** deseler de, Başbakanımız Amerikan Gazetelerine gönderdiği makalelerde ülkemizin dost olduğunu iddia etse de, Amerika bizim gerçek manada dostumuz olmamıştır ve değildir. Ata sözümüzü hiç unutmayalım. **"DOMUZDAN POST, GAVURDAN DOST OLMAZ."**

* * *

Şimdi tarih ışığında dostluğumuzun geçmişine bir bakalım :

Yıl 1918. Birinci Dünya Savası henüz bitmiş. Amerikan Başkanı **VİLSON** bir beyanname yayınlıyor. Adı **VİLSON PRENSİPLERİ.** Bu prensiplere göre, hiçbir devlet, başka bir devletin İdare tarzına müdahale edemez. Hiçbir devlet, kendisine bir tecavüz vuku bulmadıkça bir devleti işgal edemez. V.S. Böyle birşey olursa devletler **CEMİYETİ AKVAM**'a (Birleşmiş Milletlere) müracaat hakkına sahiptirler.

Prensip güzel değil mi? Ama bir de bakıyorsunuz aynı VİLSON Yunanlıların ülkemizi işgale hazırlanan komploya destek veriyor. Öylesine bir destek ki, 15 Mayıs 1919 tarihinde Yunanlılar kuvvetlerini İzmir'e çıkarırken onları kendi savaş gemileri ile koruyorlar.

Aynı Amerika LOZAN'da müşahit bir ülke durumunda iken işgalcilerle birlik olup aleyhimize çalışıyorlar. Bu nasıl dostluk imiş?

* * *

Derken İkinci Dünya Savası başlıyor. Hitler ortalığı kasıp kavuruyor. 15 gün içinde yok ediyor. Sıkışan ÇÖRÇİL, RUZVELT ve STALİN Yalta ve ADANA buluşmalarında ülkemizi savaşa girmeye zorluyorlar. Rahmetli İsmet Paşa'dan cesur ve kat'i bir ses çıkıyor. HAYIR. Ülkemiz Osmanlıdan bir harabe devir almış. Hiçbir şeyimiz yok. hatta askerimizin postalları yok. Ayrıca Osmanlıdan devir alınan DUYUNU-UMUMİYE borçlarını ödemede zorluk çekiyoruz. Yanı ekonomimizde fakir bat. Buna rağmen HAYIR diyebiliyoruz.

* * *

Savaş bitiyor ve Hitler mağlup oluyor. Ruslar boş durmuyorlar. Bizden KARS, ARDAHANI talep ediyorlar. Kızılordu ne zaman hudutlarımızdan ülkeye girmesini endişe ile izledik o günlerde. Refik Nihat Erim'den bizzat dinledim. **"YARDIM İÇİN ÖNCE ÇORÇİL'E, DAHA SONRA AMERİKAYA GİTTİK. BİZ SİZİN İÇİN YENİDEN SAVAŞA GİREMEYİZ... KOMŞULARINIZLA İYİ GEÇİNİN"** nasihatını verdiler. Dostlarına bir bakın hele.

* * *

İsmet Paşa'yı nasıl tehdit etmişlerdi, Kıbrıs olayları münasebeti ile bize nasıl anbargosu uyguladıklarını nasıl unutabiliriz? ÇEKİÇ GÜÇ'ün PKK ya her türlü yardımı nasıl yaptıklarını bilmeyenimiz var mı?

Amerika'nın bize karşı dost postuna girmesi, Rusların Atom bombasını yapmalarından sonradır. General Haydar Tunganat'ın hatıralarını lütfen okuyun. O günlerde Amerikan Senatosunda Türkiye ile ilgili konuşmaları ibretle ve öğrenerek öğreceksiniz. Karadeniz Bölgesine Samsun'a kadar Sinop'a radar tesislerinin kurulmasının amacının, Rusların alacağı fizelen üç saat önce öğrenme amacına matuf olduğunu göreceksiniz.

21. Asrın baş sömürgecisi olduğunu sanan Amerika bizi, Irak konusunda yanına çekmeye çalışıyor. Oyuna gelmeyelim. Hükümet, hiç bir şey yapamıyorsa, İsmet Paşa'yı örnek alsın.

Körfez
GÜNLÜK SİYASİ GAZETE
Yıl : 30 SAYI : 1508
Fiyatı : 200.000 TL. (KDV Dahil)
Sahibi : Kadri GÜLER
Yazı İşleri Müdürü : Serap GÜLER
İstiklal Cad. Bora Sok. (Akbank Aralığı) No : 3/B
Tel : 513 17 97 Fax : 513 35 95 GEMLİK
Basıldığı yer : KÖRFEZ OFSET
Matbaacılık -Yayıncılık - Reklamcılık Tesisi
İstiklal Cad. Bora Sok. Demir Apt No : 3/B GEMLİK
(Dini Bayram Günleri ve Pazar Günleri yayınlanmaz)

Yazarımız
Araştırmacı - Yazar
Yılmaz Akkılıç'ın yazdığı
4 Ciltlik
BURSA ANSİKLOPEDİSİ
Gazetemizde satılmaktadır.
Körfez
İstiklal Cad. Bora Sok. Akbank Aralığı
No : 3/B GEMLİK Tel : (0.224) 513 17 97

OTO GAMZE
Elektrik Aksamı Filtre
Dorse Aksamı Civata
TOFAŞ
RENO
VOLVO
SCANIA
ANADOL
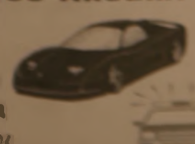
Tahir DOLAŞKAN
Gemlik Girişi Baytaş Apt. Alt No : 42
Tel : (0.224) 514 50 37 Cep Tel :

KAYIP

Gemlik Kaymakamlığından almış olduğum yeşil kartımızı kaybettim. Hükümsüzdür.

İsmet - Emine - Serkan - Hasine KELEŞ

Anlamlı plaket

Gemlik Esnaf ve Sanatkarlar Odası, emekli olan Zabıta Müdürü Ömer Kahraman'a çalışmalarında esnaf ve sanatkara gösterdiği ilgi nedeniyle, teşekkür plaketi verdi.

Gemlik Muhtelif Esnaf ve Sanatkarlar Odası, emekliye ayrılan Belediye Zabıta Müdürü Ömer Kahraman'a teşekkür plaketi verdi.

Dün, Esnaf ve Sanatkarlar Odası'nda düzenlenen törene, Esnaf Odası Yönetim Kurulu ve Denetleme Kurulu ile birlikte Emekli Zabıta Müdürü Ömer Kahraman katıldı.

Plaket töreninde konuşan Esnaf ve Sanatkarlar Odası Başkanı İbrahim Talan yaptığı konuşmada, Zabıta Müdürü Ömer Kahraman ile Gemlik esnaf ve sanatkarların 28 yıl birlikte çalıştığını, kendisinin de 7 yıllık başkanlık döneminde çalışmalarındaki üstün başarısını takdir ettiğini, esnaf ve sanatkarlar ile olan diyaloglarında kendilerini hiç mahcup etmediğini bu nedenle, teşekkür plaketi ile onurlandırmak istediklerini söyledi.

Talan, bundan sonraki yaşamında kendilerine başarılar dilerken, Zabıta Müdürü Ömer Kahraman ise, yaptığı konuşmada, şunları söyledi :

"Emekli olmama karşın burada ahte vefa örneğini bana gösterdiniz. Gemlik halkının bağrından çıkan Esnaf ve Sanatkarlar Odası'nın güzide insanlarının bana bu plaketi armağan etmelerini nedeniyle, teşekkür ediyorum. 28 yıllık meslek hayatımda bana, karşı olumlu davranışlar sergileyen esnaf ve sanatkara da teşekkür ediyorum. Görevim sırasında, bürokratların engel çıkartmak istediği bir çok konuda ben esnaf ve sanatkarın yanında oldum."

DEHAP'tan CHP'ye kınama

Demokratik Halkçı Parti İlçe Başkanlığında yapılan basın toplantısında, barış platformuna çağrılan Cumhuriyet Halk Partisi Gemlik İlçe Örgütünün, DEHAP'ın platform içerisinde olduğu için kardeşlik kararını kınadıkları bildirildi.

Yapılan açıklamada, Gemlik'te siyasi partiler, dernekler ve kitle örgütleriyle yapılandırmaya çalışılan 'Demokrasi ve Barış Platformu' kurulmasına davet edilen CHP'nin platforma katılmamasını DEHAP'a bağlanmasının DEHAP'lıları derinden yaraladığı belirtildi.

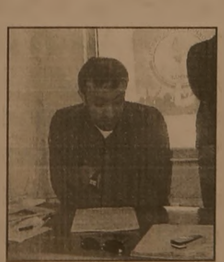

Ali Metin

DEHAP İlçe Başkanı Ali Metin yaptığı açıklamada, şunları söyledi.

"Bize yakıştırılmaya çalışılan illegal çizgi ve sıfatı kesinlikle kabul etmemekle birlikte, partimiz Türkiye'deki en güçlü demokrasi kalesi olup, tüm halkların kardeşliğinden yana bir tavır ve düşünce içinde olduğumuzu belirtiriz. CHP'nin almış olduğu karar siyasi ahlaka yakışmadığı için bu tutumu kınıyoruz."

Öte yandan, CHP İlçe Başkanı Uğur Sertarslan, partisinin ve kendisinin DEHAP konusunda herhangi bir açıklama yapmadığını, CHP'ye Eğitim-Sen'de bir toplantı yapılacağını ve katılmalarının istendiği ancak, yönetim kurulu kararı olmadan bu toplantıya katılamayacaklarını bildirdiğini söyledi. Sertarslan, DEHAP'ın açıklamalarının yersiz olduğunu bildirdi.

TAŞI GEDİĞİNE

İnan Tamer

Tüccar siyaseti...

THY uçağını kaçıran hava korsanı Başbakan Sn. Recep Tayyip Erdoğan'la pazarlık yapmış. Tüccar siyasetçisinin siyaseti...

TATLI SERT

Erol GÜRÇAY

Türkiye - İngiltere

Bizim maçtan bir kaç gün önce **İngiltere'yi Liechtenstein karşısında seyretmiştik.**

Owen'in nefis bir kafa golü ile, Beckham'ım güzel bir frikik golü aklımızda kaldı.

İngiltere rakip sahada olduğu için, kontrollü oynamıştı.

Ve. Oyunun temposunu o ayarlamıştı.

Ama. Bizim maçta, karşımızda farklı bir İngiltere vardı.

Santrofor Rooney 17 yaşındaydı.

Antrenör düne değil, bu güne bakıyordu.

Yıldız futbolcu Owen'i oyundan aldı.

Yerine Vassel'i koydu.

Kıvrak, yaratıcı ve süratli bu futbolcu, oyunun kaderini değiştirdi.

İkinci devre korkunç bir tempo yakalayan **İngiltere, bizi oyundan düşürdü.**

En büyük şanssızlığımız, bu **maça damgasını vuran yıldız bir futbolcumuz olmadı.**

Rüştü çok iyiydi.

Ama. Bu yeterli olmadı.

Takımı taşıyacak ve ateşleyecek, bir ikinci çıkmadı.

Nihat belki de, hayatının **en iyi kafa vuruşunu yaptı.**

Ama. Kaleci gole imkan vermedi.

Aslında maçı daha çıkmadan kaybettik.

Defans ağırlıklı bir oyun kurduk.

İleri de bir İlhan Mansız'ı bıraktık.

Orta sahayı kalabalık tutmayı hedefledik.

Ama. **İyi top yapamayan bir orta sahanın, kalabalık olması zararımıza oldu.**

Yıldıray formda değildi.

Okan eskisi gibi oynamadı.

Emre ise, maç içinde **kayboldu.**

Aslında, dünya üçüncüsü bir takım yenilse bile, hücum oynamalıydı.

Çünkü nasıl olsa, ekim ayında İngiltere bize gelecekti.

Bu maç bize bir şey hatırlattı.

Artık yaşı geçmekte olan yıldızlarımızın yerine, yenilerini düşünmeliyiz.

Bu kadar santrofor varken, İngiliz Hocanın 17 yaşındaki Rooney'e şans vermesi bize ders olmalıdır.

GÜNÜN FIKRASI

Şişman bir kadın kendini zayıflamaya vermişti. Bir kliniğe yattı, kür onbeş gün sürecekti.

On üçüncü gün kadın kocasını aradı:

"- Kocacığım inanamayacaksın ama kilomun yarısını verdim. Biraz daha klinikte kalmama izin verir misin"

Koca hiç tereddütsüz ve sevinçli cevap verdi.

"- Tabi şekerim. İstersen onbeş gün daha kal."

Makro Kozmetik hizmete açıldı

Bay ve bayanların kozmetik ürünlerini kolaylıkla bulacağı Makro Kozmetik Market, geçtiğimiz günlerde hizmete açıldı.

İstiklal Caddesi'nde hizmete giren Makro Kozmetik Market'in sahipleri Hülya ve Hasan Kula, gün boyunca kutlamaları kabul ettiler.

Gemlik Kaymakamı Sadettin Genç, Belediye Başkanı Mehmet Turgut ile siyasi parti ilçe başkanlarının da katıldığı açılışa, Gemlikliler büyük ilgi gösterdiler.

Kozmetik dünyasının bir çok ünlü isminin satıldığını söyleyen Makro Kozmetik Market Sahibi Hasan Kula, amaçlarının kozmetik ihtiyacı olan Gemliklilere en ekonomik ve en zengin çeşitleri sunmak olduğunu belirtti.

Makro Market Sahibi Hasan ve Hülya Kula, gün boyunca kutlamaları kabul ettiler.

Makro Market'te aradığınız tüm kozmetik ürünlerini bulabilirsiniz.

Makro Kozmetik Market'in açılışına katılan Genç Parti İlçe Başkanı Nizamettin Sanlı ile Merkez Sağlık Ocağı Grup Başkanı Besim Çavuşoğlu ile Hasan Kula birlikte görülüyorlar.

İHLAS MAĞAZASI

Halı Yıkama Makinasında

Şok Fiyat!

❒ NAKİT ÖDEMELERİNİZDE

250.000.000.TL. ve

Mutfak Robotu Hediyeli

❒ TEFLON TENCERE SETLERİNDE

Servis seti ve Su Arıtma Cihazı Hediyemiz.

Üstelik 168.000.000.- TL.

Yetmedi 7 aya varan taksit imkanı

❒ RADYOLU IŞILDAKTA ŞOK FİYAT

PEŞİN 45.000.000 TL. DEĞİL

SADECE 35.000.000.TL.

Üstelik Piknik Radyolu

Kampanyamız stoklarımızla sınırlıdır.

Bir Telefonla Evlere Servis.

İstiklal Cad. No : 14 (Ziraat Bank.Karşısı)

Tel & Fax : (0.224) 512 30 30 GEMLİK

ELEMANLAR ARANIYOR

Firmamızda çalışacak en az 3 yıl tecrübeli,

EML mezunu, askerliğini yapmış,

Tornacı, Frezeci, Teknik Ressam aranıyor

Maaş + sigorta

Müracatların şahsen yapılması rica olunur.

FORMSAN MAKİNA LTD.ŞTİ.

Gemlik Küçük Sanayi Sitesi B Blok No: 8 GEMLİK

Tel : (0.224) 524 80 30

STÜDYO Prestij

Fotoğraf Dünyasında çok şey değişti

Düğün & Nişan & Kına Sünnet Fotoğraf Çekimleri ve albümleri yapılır. Vesikalık ve her türlü resimleriniz için bize uğrayın.

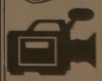

FARKI YAŞAYIN

Özel günlerinizde video çekimleri ve CD'ye kayıtları yapılır.

Mehmet Mülazımoğlu

İstiklal Cd. Bora Sokak Akbank Aralığı No: 3 - A GEMLİK

Tel & Fax : (0.224) 513 94 94 Tel : (0.224) 514 94 94

DOĞUŞ FEN DERSHANELERİ

"Her zaman bir adım önde"

2002 yılı Gelir Vergisi Rekortmenleri :

Birinci sayfanın devamı

ADI SOYADI	TAH. ED. VERGİ
İbrahim Fehmi Kulaber	13.718.500.000
Ali Murat Solaksubaşı	13.513.900.000
Semih Aşkın	13.321.000.000
Hülya Kula	12.798.950.000
Neriman Ay	12.001.750.000
Bahtiyar Ulucocak	11.989.350.000
Ömer Lütfi Ökten	11.640.250.000
Murat Şener	11.001.650.000
Ayşen Özer	10.667.450.000
Tevfik Solaksubaşı	10.180.800.000
Zehra Gülşeni	10.169.100.000
Nuray Balkancı	9.839.100.000
Ali Öztürk	9.482.800.000
İsmail Özyılmaz	8.922.000.000
Şevda Saral	8.864.850.000
Mehmet Ağdemir	8.845.600.000
Derya Solak Cansever	8.814.500.000
A. Hamdi Kıstak	8.627.000.000
Şahap Nuri Acı	8.420.800.000
Hürkan Karaboğa	8.099.250.000
Nuri Berkay Kumla	8.000.800.000
A.Ayhan Bilek	7.813.100.000
Hasan Bayer	7.777.100.000
Azmi Geçili	7.769.200.000
Mehmet Ekşi	7.248.400.000
İsmail Nezih Karbay	7.000.900.000
Nihat Aytaş	6.824.300.000
Berrin Kahraman	6.593.200.000
Nebahat Süren	6.572.300.000
Yadigar Akın	6.567.700.000
Erdoğan Barutçuoğlu	6.377.300.000
Sevket Türe	6.370.000.000
Ali Onur	6.354.600.000
Koray Güneş	6.137.400.000
Ahmet Gencer	5.662.450.000
Eyübe Anar	5.637.050.000
Ahmet Soydemir	5.634.300.000
Vecdet Angüneş	5.612.430.000
İsmail Kemah	5.465.450.000
Adil Yıldırım	5.259.200.000
Dursun Özbey	5.128.300.000
Galip Gür	4.995.100.000
Ekrem İşlek	4.930.200.000
Soner Aygen	4.916.000.000
Turgay Genç	4.819.850.000
İsmail Murat Akman	4.790.950.000
İbrahim Çakar	4.711.100.000
Serap Oymak	4.677.650.000
Bahar Denizli	4.637.250.000
Zeynep Muratoğlu	4.501.550.000
Nazmi Oktay	4.420.000.000
Nurdoğan Duman	4.402.300.000
Sabiha Akın	4.380.800.000
Hasım Çam	4.182.100.000
Selma Coşkuncu	4.163.350.000
Mahmut Solaksubaşı	4.114.400.000
Ahmet Karsel	4.096.050.000
Nasip Koca	4.061.550.000
Erdal Tunalı	4.045.300.000
İsmail Bayrak	4.025.550.000
Ahmet Yaşa	4.000.150.000
İsmail Varda	3.993.950.000
M. Ali Özgönül	3.908.550.000
Ersin Yavuz	3.905.900.000
Oya Kılıç	3.877.650.000
Hüsniye Çakır	3.874.350.000
Hayrünisa Kökbıyık	3.820.200.000
Mine Çelik	3.811.350.000
Yavuz Alemdar	3.796.600.000

NÖBETÇİ ECZANE

5 Nisan 2003 Cumartesi
YASEMİN ECZANESİ

6 Nisan 2003 Cumartesi
S.SARAL ECZANESİ

Gemlik İcra Müdürlüğü
Dosya No : 2001/652 Talimat

GAYRİMENKULÜN AÇIK ARTTIRMA İLANI

Satılmasına karar verilen ipotekli gayrimenkulün;

TAPU KAYDI : İpotekli taşınmaz Bursa ili Gemlik ilçesi Kurşunlu Beldesi (Köyü) Çiftlik Mevkii pafta :16 parsel 135 Cilt : 02 sayılı 224 m2 miktarlı zeytinlik ve tarla vasfındaki taşınmazdır.

İMAR DURUMU : Kurşunlu Belediye Başkanlığı Fen-İmar kısmının 17.09.2001 tarih ve 2001/132-300 sayılı yazılarında; Gemlik Kurşunlu Beldesi Çiftlik Mevkiinde kain tapuda 16 pafta, 135 parsel sayılı taşınmaz 1/1000 Gemlik Kurşunlu Revizyon İmar Planında konut alanında kalmakta olup, imar nizamı ikiz ayrık nizam, 2 kat, ön bahçe mesafesi 3.00 metr, yan bahçe mesafesi 2.00 metr, T.A.K.S. : 0.25 K.A.K.S. : 050 dir denilmektedir.

HALİHAZIR DURUMU : Söz konusu taşınmaz Gemlik'in sayfiye yerlerinde olup Kurşunlu'da Çiftlik Mevkiinde bulunmakta olup boş bir vaziyettedir. Kurşunlu Belediyesi nden alınan bilgiye göre iki kat imarlı olan taşınmaz imar planı dahilindedir. Belediyenin tüm hizmetlerinden faydalanmaktadır. Taşınmaz tapu kaydında olduğu gibi 224 m2 miktarındadır.

KIYMETİ : İpotekli taşınmazın değerinin 7.500.000.000.- TL. si muhammen değerde olduğu bilirkişi tarafından tesbit edilmiştir.

Satış Şartları :

1- Satış 20.05.2003 günü saat 14.00' dan 14.10'a kadar Gemlik İcra Müdürlüğü önünde açık artırma suretiyle yapılacaktır. Bu artırmada tahmin edilen kıymetin %75'ını ve rüchanlı alacaklılar varsa alacakları mecmuunu ve satış masraflarını geçmek şartı ile ihale olunur. Böyle bir bedelle alıcı çıkmazsa en çok artıranın taahhüdü baki kalmak şartıyla 30.05.2003 Cuma günü aynı saat ve yerde ikinci artırmaya çıkarılacaktır. Bu artırmada da bu miktar elde edilememesse gayrimenkul en çok artıranın taahhüdü saklı kalmak üzere artırma ilanında gösterilen müddet sonunda en çok artırana ihale edilecektir. Şu kadar ki, artırma bedelinin malın tahmin edilen kıymetinin % 40'ını bulması ve satış isteyenin alacağına rüçhanı olan alacakların toplamından fazla olması ve bundan başka, paraya çevirme ve paylaştırma masraflarını geçmesi lazımdır. Böyle bir bedelle alıcı çıkmazsa satış talebi düşecektir.

2- Artırmaya iştirak edeceklerin, tahmin edilen kıymetin %20 si nisbetinde pey akçesi veya bu miktar kadar milli bir bankanın teminat mektubunu vermeleri lazımdır. Satış peşin para ilede alıcı istediğinde 20 günü geçmemek üzere mehil verilebilir. Tellaliye resmi, ihale pulu, tapu harç ve masrafları KDV alıcıya aittir. Birikmiş vergiler satış bedelinden ödenir.

3- İpotek sahibi alacaklılarla diğer ilgililerin (*) bu gayrimenkul üzerindeki haklarını hususiyle faiz ve masrafa dair olan iddialarını dayanağı belgeler ile onbeş gün çinde dairemize bildirmeleri lazımdır. Aksi takdirde hakları tapu sicili ile sabit olmadıkça paylaşmadan hariç bırakılacaklardır.

4- İhaleye katılıp daha sonra ihale bedelini yatırmamak suretiyle ihalenin feshine sebep olan tüm alıcılar ve kefilleri teklif ettikleri bedel ile son ihale bedeli arasındaki farktan ve diğer zararlardan ve ayrıca temerrüt faizinden müteselsilen mesul olacaklardır. İhale farkı ve temerrüt faizi ayrıca hükme hacet kalmaksızın Dairemizce tahsil olunacak bu fark, varsa öncelikle teminat bedellinden alınacaktır.

5- Şartname, ilan tarihinden itibaren herkesin görebilmesi için dairede açık olup masrafı verildiği takdirde isteyen alıcıya bir örneği gönderilebilir.

6- Satışa iştirak edenlerin şartnameyi görmüş ve münderecatını kabul etmiş sayılacakları, fazlaca bilgi almak isteyenlerin 2001 / 652 Talimat sayılı dosya numarasıyla müdürlüğümüze başvurmaları ilan olunur. 04.04.2003

(İc.İf. K. 126) İcra Müdürü

(*) İlgililer tabirine irtifak hakkı sahipleri de dahildir.

Yasemin Mobilya

DEĞİRMENCİOĞLU Mobilya ve Koltuk Çeşitleri

- Yatak Odası Takımları
- Oturma Odası Takımları
- Misafir Odası Takımları
- Yemek Odası Takımları
- Kanepeler
- Abajur Çeşitleri
- Zigon Sehpalar

Yeni işyerimizde zengin mobilya çeşitleri ile hizmetinizdeyiz....

Gazhane Cadd-si No : 21 (Eski Bizimler Tic. Ayşaz Deposu)
Tel : (0.224) 512 20 20 GEMLİK

MAKRO

KOZMETİK MARKET

GEMLİKLİLERİN HİZMETİNE AÇILDI

KOZMETİKTE ARADIĞINIZ HER ŞEYİ BULABİLECEĞİNİZ ADRES

İstiklal Cad. No : 53 GEMLİK

GEMLİK GEMLİK'İN İLK GÜNLÜK GAZETESİ

Körfez

TARAFSIZ SİYASİ GAZETE

7 Nisan 2003 Pazartesi FİYATI : 200.000. TL.

Renkli Etiket & Broşür & El İlanı & Kitap & Dergi
Afiş & Yıllık Basımı & Fatura İrsaliye & Bilet
Gider Makbuzu & Davetiye & Kartvizit & Kase
Mühür & Cilt yapımı & Plastik Kimlik Kartı
1 GÜNDE DAVETİYE BASILIR
Her türlü matbaa işlerinizde
hizmetinizdeyiz
Körfez OFSET
MATBAACILIK - REKLAMCILIK - YAYINCILIK
İstiklal Caddesi Bora Sokak (Akbank Arabiği)
No : 3 / B Gemlik
Tel : (0.224) 513 17 97 Fax : (0.224) 513 35 95

Yolcu otobüs sürücüsünün aşırı hız merağı 1 kişinin ölümüne 22 kişinin ise çeşitli yerlerinden yaralanmasına neden oldu.

Engürücük'te ölümlü kaza

İstanbul'dan Bursa'ya gitmekte olan Metro Otobüs İşletmesi'ne ait yolcu otobüsü, Engürücük Köyü önlerinde bir kamyona çarptıktan sonra aşırı hız sonucu takla atarak, Petrol Ofisi İstasyonunun yanından zeytinliklere uçtu.

İstanbul'dan Bursa'ya gitmekte olan Metro Turizm'e ait Emrullah Ersayar'ın kullandığı 34 TF 420 plakalı yolcu otobüsü, aşırı hız ve dikkatsizlik sonucu, Engürücük Köyü yakınlarında önce bir kamyonete çarptı daha sonra, ıslak asfaltta kayarak, zeytinliklere doğru uçtu.

Kazada yolculardan İbrahim Topal (44) adlı şahıs öldü. Bir yolcunun kolu koptu. 22 yolcu da çeşitli yerlerinden yaralanarak, Gemlik Muammer Ağım Devlet Hastanesi, Gemlik SSK Hastanesi ve Bursa'nın çeşitli hastanelerinde tedavi altına alındılar.

Olay, cumartesi günü saat 17.15 sularında meydana geldi.

Engürü Köprüsünden Bursa'ya doğru süratli giden yolcu otobüsü, sürücüsünün önde giden Özcan Soyer yönetimindeki 16 KM 016 plakalı kamyonete çarptı.

Çarpma sonucu sürüklenen otobüs, Petrol Ofisi'nin duvarları dibinden zeytinliklere doğru yuvarlandı. Kazada, yaralanan yolcular, önce Gemlik SSK ve Devlet Hastaneleri'ne kaldırıldılar. Yolculardan Yılmaz Katar'ın bacağı koparken, diğer yolculardan Yaşar Tekin, Gönül- Gülgen Tekin, Lütfi Ataç, Cemal Çelik, Mehmet Ali Aral, Bayram Bey alp Gemlik M.A. Devlet Hastanesine kaldırıldı.

Devamı sayfa 4'de

Engürücük Köyü'nde meydana gelen otobüs kazasında, devrilen otobüs ve hastanelere götürülen yaralıların bir bölümü Bursa ya sevk edilirken görüntüler

Güne Bakış

Kadri Güler
gemlik_korfez@yahoo.com

Sürücü Terörü

Mevsim yağışları iklimin hakkını veriyor.

Cumartesi günü saat 16.00 dan sonra başlayan yağışlar, içimde kazaların olacağı hissini uyandırdı.

Islanarak, İstiklal Caddesinden işyerime koşarak geldikten bir süre sonra, acı acı öten siren seslerini duyunca, yanılmadığımı anladım.

155'den bilgi almak istedim meşguldu. 513 18 79 Emniyet telefonundaki görevli kazayı doğrulayınca, bu kez Devlet Hastanesi ve SSK Acil Servislerini aradım, yaralılar hastanelerdeydi.

SSK Hastanesine gittiğimde durumun kötülüğünü anladım.

Her yer yaralı insanlarla doluydu.

Yaralılar ne olduğunu anlamamış, şaşkınlıkları yüzlerinden okunuyordu..

SSK Hastahanesi'nin otopedi ve operatör doktoru, nöbetçi doktor, hemşireler, başhekim yardımcısı, hastabakıcılar tüm güçleriyle yaralılara yardım edebilmenin çabası içindeydi..

Türkiye'de kazalarda ölenlerin sayısı, neredeyse Irak, ABD savaşında ölenlerden fazla.

Bence en önemli sorun, kurallara uymamak dan kaynaklanıyor. Buna az da olsa altyapıyı ekleyebiliriz.

Metro Turizmin sürücüsü çok daha büyük facıaya yol açabilirdi. Yolcuları Allah korumuş

İlçe Emniyet Müdürü Salih Gölcü, Rotary Derneği'nde açıkladı:

"Okullarda esrar satılıyor sözü gerçek değil"

Gemlik Rotary Derneği'nin konuğu olarak yemekli toplantıya katılan İlçe Emniyet Müdürü Salih Gölcü, okullarda esrar satılması konusunda sorulan bir soruyu yanıtlarken, **"Okullarda esrar satıldığı iddiası gerçek değil"** dedi. Gemlik Emniyet Teşkilatının çalışmaları hakkında Gemlik Rotary Derneği üyelerine bilgi veren Emniyet Müdürü Gölcü, **"İddai ediyorum ki okulların önünde aldığım önlemi Türkiye'nin hiçbir yerinde göremezsiniz"** şeklinde konuştu.

Devamı syf 4'de

Buluşma

Gürhan ÇETİNKAYA

Yine Savaş

Bu savaş bize daha çok malzeme olmayı sürdürecek gibi... Neresinden bakarsan orasından yazarsın... Bugün biz de savaşa kartavda cephesinden girelim.

* * *

Savaştan rant elde etmek. Ölümden, tahribattan çıkar ummak... Düşünmek bile insanın tüylerini ürpertiyor.

Ama ne yazık ki emperyalimiz, adına küreselleşme denilen sistemde bu amaca koşuyor.

Küreselleşmenin en önemli niteliği de zaten kendini süper güç olarak ilan eden devletin dünya kandarmalığına soyunmuş olması değil mi.

Uluslararası sermaye ve medya ile desteklenen bu güç tüm insanlığı etkisi altına almış durumda. Medya toplumu yönlendirmekte, uluslararası sermaye ise ülkelerin yatırım ve tüketim kararlarını etkilemekte...

* * *

Dün Afganistan'dı. Yugoslavya'ydı. Bugün Irak, yarın başka bir ülke..

Irak'taki savaşın amacı başka ne olabilir ki..

Krize giren uluslararası kartellere, ağır silah sanayi hegemonyasına nefes aldırmak..

Irak ta kurulacak yeniden yapılanmadan pay alabilmek. İhaleler paylaşıldı bile. Savaşa giren koalisyon güçleri aslan payını aldılar.

Savaş şimdi belki de bilinçli bir biçimde uzatılıyor. Daha çok tahribat olsun, daha çok bomba yağsın diye..

Neden olmasın?

Gücü yeten yetene...

Güçler savaşı...

Tuhaf bir yarış...

Nasıl bir düzen su küreselleşme dedikleri.

Bir yanda kendi toplumunun insanlarının refah düzeyini yükseltmeye çalışacaksın.

Öte yanda başka bir ülkeyi bataklığın içine sokacaksın.

Önce bataklık oluşturacaksın.

Sonra da ağzının suyu aka aka üşüşeceksin. Bataklığa kimler üşüşür.

Sinekler... Zararlı haşaret.. Leş kargaları. Bu savaşın ardında uluslararası sermayenin karşı konulamaz gücü olduğunu söylemek bir kehanet değil gerçeğin kendisi. Medyada iyi körüklüyor ama...

Serbest Kürsü

Tamer SİVRİ
Bursa Zihinsel Özürlü Çocukları Koruma Derneği Başkanı

Dikkat Eksikliği ve Hiperaktivite Bozukluğu Tedavisi

TEDAVİSİ

Sorunun karmaşık ve çok boyutlu olması nedeniyle tedavide aile, çocuk, öğretmen, bir uzmanın işbirliği ve ilaçla desteklenen destekleme en etkili sonucu vermektedir.

AİLE DANIŞMANLIĞI

İyi bir tedavi için ailede işbirliği yapmak gereklidir. Sorundan bunalmış olan aileye hastalığı açıklamak ana babayı suçluluk ve yetersizlik duygularından kurtarmak için ilk adım olacaktır.

Ailelerin kafalarındaki sorular yanıtlandırılmalıdır. (Tabiiki işi bilen uzmanlar tarafından)

Zekaları normal, hatta normal üstü olan çocukların davranışlarındaki çelişki ailelerin bu durumu kabul etmelerini engeller. Bu nedenrle çocuklarını tedaviye getirmekten vazgeçebilirler. Ancak bir iki yıl içinde sorunun boyutunu anlayarak yeniden başvururlar. Ama bu çocuk için çok önemli olan bir iki yıl kaybedilmiş olacaktır.

Çocukların bu sorununun gerçekçi bir gözle göremeyen ana-babalar çocukların gerçekleştiremeyeceği bazı beklentiler geliştirebilirler. Olduğu gibi kabul edilmemek cocukta öfke ve mutsuzluk duygularına yol açacak ve çocukta kendini kabul etmekle zorluk çekecektir.

Coçuğu aşırı kollama ve sorunlarını görmezlikten gelmekte zararlı bir tutumdur. Davranışlar konarak tedavi planı aileye çocuğun ilaçlarını düzenli olarak vermesinin yanı sıra çocukla olan ilişkilerine yeni bir biçim vermeleri istenir.

Bu dönemde çocuğun ruhsal sorunları için yardım alması gerekmektedir.

ÖĞRETMEN DANIŞMANLIĞI

Dikkat eksikliği ve hiper aktivite bozukluğunun en belirgin sorunlar yarattığı ortamlardan biri sınıf ortamıdır. Bu nedenle tedavinin en önemli öğelerinden biri de öğretmenle işbirliği yapmaktır.

Boylece cocuklarla ilgili öğretmene düşen görevler arasında bu çocukların sağlıklı gelişimlerinden yardımcı olmak, daha sonra çocuğun azalmış benlik saygısını yeniden kazanmaktır. Bu cocukların zekaları normal ve normal üstü olduğu için bazı alanlarda başarısız olsalar bile başarılı oldukları alanları vardır. Bunları bulup çocuğun bunları gerçekleştirmesini sağlayan öğretmen çocuğu kazanır.

Özellikle yazı yazmanın gerektiği ödevlerde bu çocukların zorlandığı göze çarpmaktadır. Bu sebeple de çocuğun ödevini önünde tutmak, ama neden yapılabileceğinin en iyisini istemektir. Bu çocukların dikkatsizlikleri eşyalarına sahip çıkmamalarında kendini göstermesi öğretilebilir.

Yine dikkatsizliklerin ve sakarlıkların bu cocukları sınıfta arkadaşları gülünç durumlara düşürebilir. Bu yüzden öğretmenler bu durumlara karşı duyarlı ve çözümleyici olmalıdır.

Bu çocuklar yazılı sınavlarda ve testlerde daha başarısız olurlar. Bu nedenle çocuğun baş ağrısını değerlendirmede sözlü sınavlara ağırlık verilmesi önemlidir.

Bir sonraki yazımda, Otistik Çocuk hakkında sizlere bilgi vereceğim.

Bitimsiz mutluluklar

Yazarımız
Araştırmacı - Yazar
Yılmar Akkılıç'ın yazdığı
4 Ciltlik
BURSA ANSİKLOPEDİSİ
Gazetemizde satılmaktadır.
Körfez
İstiklal Cad. Bora Sok. Akbank Aralığı
No : 3/B GEMLİK Tel : (0.224) 513 17 97

OTO GAMZE
Elektrik Aksamı Filtre
Dorse Aksamı Civata
TOFAŞ
RENO
VOLVO
SCANIA
ANADOL

Tahir DOLAŞKAN
Gemlik Girişi Bayraç Apt. Alt No : 4
Tel : (0.224) 514 58 37 Cep Tel : (0.545

Körfez
GÜNLÜK SİYASİ GAZETE
Yıl : 30 SAYI : 1509
Fiyatı : 200.000 TL. (KDV Dahil)
Sahibi : Kadri GÜLER
Yazı İşleri Müdürü : Serap GÜLER
İstiklal Cad. Bora Sok. (Akbank Aralığı) No : 3/B
Tel : 513 17 97 Fax : 513 35 95 GEMLİK
Basıldığı yer : KÖRFEZ OFSET
Matbaacılık -Yayıncılık - Reklamcılık Tesisi
İstiklal Cad. Bora Sok. Demir Apt No : 3/B GEMLİK
(Dini Bayram Günleri ve Pazar Günleri yayınlanmaz)

İLAN ve REKLAMLAR KAZANDIRIR
1 AYLIK PAKET REKLAM
100 milyon + KDV + Sürpriz
Körfez
BİR TELEFON YETERLİ
Tel : (0.224) 513 17 97

Ali Okuroğlu : "Polis huzur ve güvenin teminatıdır"

Adalet ve Kalkınma Partisi Gemlik İlçe Başkanı Ali Okuroğlu, Türk Polis Teşkilatı'nın 158 nci kuruluş yıldönümü nedeniyle, yayınladığı basın bildirisinde, polisin huzur ve güvenimizin teminatı olduğunu, yurt içi ve yurt dışındaki başarılara imza attıklarını söyledi.

Ali Okuroğlu şunları söyledi:

" Silahlı Kuvvetlerimizle birlikte, Devletimizin vazgeçilmez unsuru olan Emniyet Teşkilatı kuruluşundan bugüne dek, ülke genelinde, zaman ve zemin gözetmeden, her şart ve konumda canisiperhane hizmet veren güzide kuruluşlarının önde gelenlerindendir.

İnsanımızın huzur ve güveninin teminatı olan Emniyet Teşkilatı, gerek yurt içi hizmetlerinin ifasında, gerekse milletlerarası görevlerde, sağlıklı, işbirliği, etkin tutum ve kararlılık, yılmaz azim ve cesaret ile, erisilmez başarılara imza atmaktadır.

Görev alan ve sorumluluğu her geçen gün daha da artan teşkilat mensupları, bilim, teknoloji teknik ve taktik bilgileri ile kendisini yenilemekte, adeta kendisi ile yarışmaktadır. Bilgisayar ağı ve internet başta olmak üzere, kendi alanındaki en karmaşık problemleri BİLİNMEZ ve BULUNMAZLARI, çok kısa sürede gün ışığına çıkarmadaki etkin rolü ve başarıları ile diğer ulusların benzer teşkilatlarına ÖNCÜ ve ÖRNEK olmaktadır. Bu üstün özellikleri ile, teşkilat mensupları ne kadar gurur duyup öğünseler azdır.

Her zaman doğrudan mazlum ve masumdan yana tavırla, olaylara kararlı, soğukkanlı ve vakur, ancak; son derece ince ve nazik yaklaşım tarzı, teşkilat mensuplarının gönüllerimize sevgi ve saygı ile girmelerinin sağlamaktadır. Bu güven, hoşgörü ve samimi hava nedeniyle, insanımız

AKP İlçe Başkanı Ali Okuroglu

polise kendisini daha yakın hissetmekte, O'na sığınmakta, O'ndan yardım görmektedir. Sıcak bir yuva, sevgi dolu, şefkatli bir kol özlemi ile ona koşmaktadır."

İlçe Emniyet Müdürü Salih Gölcü ve polis teşkilatının tümünün kurulus yıldönümünü kutlayan Ali Okuroğlu, emniyet mensubu personelinin özlük haklarında iyileştirme yapılmasını da istedi.

Ülkü Ocakları Türkeş'i andı

Milliyetçi Hareket Partisi eski Genel Başkanlarından Alparslan Türkeş, ölümünün 6. yıldönümünde, Ülkü Ocakları Gemlik Şubesi tarafından anıldı.

Ülkü Ocakları Gemlik Şubesi'nde yapılan anma töreninde konuşan, Ülkü Ocakları Gemlik Şube Başkanı Osman Durdu, Alparslan Türkeş'i bir kaç güne sığdırmanın mümkün olmadığını belirterek, **"O'nu ancak, tarih içinde tarih yazanlar anlatacaktır"** dedi.

Toplantıya katılanlara seslenen Durdu, **"Dokuz ışık bayrağının aydınlığında yolumuza devam etmeliyiz. Bu yolun kilometre taşlarını günümüz ve dünya şartlarına uyarlayıp, dilde, fikirde ve işte işbirliği sağlayıp, yılmadan mücadelemize devam etmeliyiz"** dedi.

Daha sonra 1970 yılında öğrenci hareketlerinde hüküm giymiş, şimdi ise, yazarlık yapan Metin Kaplan, Alparslan Türkeş'in genel başkanlığı döneminde yapılan çalışmaları anlattı.

Daha sonra Alparslan Türkeş'in adına yasin okunarak, yemek yendi.

TAŞI GEDİĞİNE

İnan Tamer

Yemezler!...

ABD Yönetimi Kuzey Irak'a neden asker indirmiş biliyor musunuz?
Türkiye'nin aleyhine olacak gelişmelere engel olmak,
Türkiye'ye güvence vermek için..
Yalana bakınız, yalana!
Yemezler Sam Amca, yemezler!

TATLI SERT

Erol GÜRÇAY

"Stratejik" Bir Yazı

Amerika ile bir süre önce, **stratejik ortak olduk.**

Tam o sıralarda, Avrupa Birliği üyeliği için **adaylığımızda gündemdeydi.**

Bir kolumuzdan Amerika çekti.

Diğer kolumuzu da, çekmesi için (AB)'ye uzatmıştık.

Ama, Saflığımıza da, diyecek yoktu.

Bizi (AB)'ye üye almaları için Amerika'ya telefon ettirdik.

Amerika'nın telefonlarından sonra, (AB) bizi **adaylığa almayı pek istemedi.**

Stratejik fıyakalı bir kelime.

Önemli bir ortaklık demek hatırdır.

İsin icinde, ekonomik hedefler de vardı.

Anadolu da nitelikli sanayi bölgeleri falan kurulacaktı.

Amerika, hem kredi yönünden destek verecekti.

Hem de, iki ülke arasında **ticaret hacmi genişleyecekti.**

Stratejik ortaklık, **tantanalı bir şekilde kamuoyuna sunuldu.**

İmzadan sonra, **iki tarafın heyetleri birbirine gitti geldi.**

Amerika'lılar Doğu Anadolu'da ve Güneydoğu Anadolu'da, bazı bölgeleri inceledi.

Bütün **bunlar, Irak savaşından önce olmuştu.**

Ardından savaş gündeme geldi.

90 bin kadar Amerikan askerinin Türkiye'yi **konuşlanması talep edildi.**

Hepimiz **şoka girdik.**

Biz şoka devam ederken, Amerikalılar muhtelif yerlerde arazi ve depo kiralamaya başladı.

Belki de nitelikli **sanayi bölgeleri incelemeleri, başka bir amaçla yapılmıştı.**

Amerika'nın kafasında dokuz tilki dolaşıyordu.

Ve, Hiçbirinin kuyruğu da birbirine değmiyordu.

Bize gelince, hep savunmadayız.

Her millî teklifi alınca, **apışıp kalıyoruz.**

Adamların hangi teklifi ne amaçla yaptığını bir türlü çözemiyoruz.

Ve, Hep olayların arkasında kalıyoruz.

İnşallah stratejik ortaklık, kısa bir süre sonra stratejik kazığa dönüşmez.

GÜNÜN SÖZÜ

Aptallar akıllılardan pek az şey öğrenirler.

Ama akıllılar, aptallardan çok şey öğrenirler.

"Cato"

Engürücük'te feci kaza

Birinci sayfanın devamı

Diğer yaralılardan Abdullah Tatlı, Bedia Yavuz, Selahattin Seyhan, Arslan Oğuz Zembil eşi Meltem Zembil ve çocukları Bedirhan Zembil, Kahraman Serdar, Fikriye Serdar, Taner Yıldırım, Altay Cangır, Tamer Yıldırım, Seyfi Alkan, Yılmaz Tatar ise, Gemlik SSK Hastanesi'nde tedavi edildikten sonra, Bursa'ya sevk edildiler.

Kazadan sonra gözaltına alınan otobüs şoförü, Emrullah Ersayar, dün çıkarıldığı nöbetçi mahkeme tarafından tutuklanarak gözaltına alındı.

Yaralılar arasında Bursa'ya ailesinin yanına gitmekte olan Zembil Ailesi'nin 10 aylık bebekleri Bedirhan Zembil kaza sırasında ... nin kucağında ol... nedeniyle, kazayı sıyrıksız atlatırken, baba Arslan Oğuz Zembil'in sol kolu çıktı.

SSK Hastanesi'ne

kaldırılan yaralılar, durumu ailelerine bildirdiler.

Bursa'da oturan anne, baba ve kardeşleri SSK Hastanesi'ne gelerek, kazadan hafif şekilde yaralanan oğlu ve gelinleriyle kucaklaşırken, torunlarını bağrına bastılar ve gözyaşı döktü.

Bu durum ... K ... Gemlik Hastanesi'nde dramatik anların yaşanmasına sahne oldu.

SSK ve Gemlik Devlet Hastanesi'ndeki doktor, hemşire ve hasta bakıcılar kaza nedeniyle, büyük bir gayret ve çaba gösterdiler.

Öte yandan Gemlik'teki tüm ambulanslar kazadan sonra, hastanelerde toplanarak yaralıları olay yerinden Bursa hast... taş...

"Okullarda esrar satılıyor sözü gerçek değil"

Türk Polis Teşkilatı'nın 158 nci kuruluş yıldönümü nedeniyle, Gemlik Rotary Derneği'nin haftalık yemekli toplantısına davet edilen İlçe Emniyet Müdürü Salih Gölcü, Gemlik Emniyet Müdürlüğü'nün çalışmaları konusunda dernek üyelerine bilgiler verdi.

Gemlik'teki suç oranının ilçenin nüfusu ve sosyal yapısına göre düşük olduğunu, göreve geldiğinden beri bilhassa okul çevrelerinde geniş güvenlik önlemleri aldıklarını belirterek, polisin asıl görevinin suç işlenmeden önlemini alması, daha sonra eğer suç işlenmişse suçluyu bulup, adaletin önüne teslim etmesi gerektiğini hatırlatarak, Gemlik halkının polis teşkilatına karşı ilişkilerinin çok iyi olduğunu söyledi.

Bundan memnun olduğunu belirten İlçe Emniyet Müdürü Salih Gölcü bir soru üzerine ... de ... içinde ... bü... marl... rı ... anları ... gelen bazı hırsızlık olaylarını kendilerine iletilmesi üzerine alınan önlemler sonucu bunun ortadan kalktığını ancak, işyeri sahiplerine de gerekli uyarılar yapılarak, alış verişe gelen vatandaşların araçlarına sahip çıkmalarını istediklerini söyledi.

Gemlik'teki görevine başladıktan sonra, ilçe halkının huzuruna önem verdiğini ve bu konuda sistemli çalışmalar yaptıklarını belirten Salih Gölcü, Gemlik Polis Teşkilatı'nın her biriminin yetenekli, işini bilir emniyet mensupları tarafından yönetildiğini belirtti.

Okullarda esrar satılması konusundaki haberler üzerine bir soruyu yanıtlayan İlçe Emniyet Müdürü Gölcü, şöyle konuştu:

"İddia ediyorum ki, okul önlerinde aldığımız önlemleri Türkiye'nin hiçbir yerinde göremezsiniz. Öğrencinin okula gidip, geliş saatlerinde esrar ve uyuşturucu alıp sa... ması sözkonusu değ... dir. Böyle bir şey ol... biz gereğini yaparız. Olan bir şeyi görmezlikten gelemeyiz. Bu haberi, ihbar kabul ettik ve gerekli soruşturmayı başlattık. So... nunda hiçbir bilgi ... de edemedik. Gaze... cinin verdiği bilgi... göre; bir okul yöne... cisinin kendisine es... kullanan bir şahıs ... bir öğrencinin arka... daşlık yaptığıdır. Ya... amacını aşmıştır. Ekiplerimiz, okul çe... relerinde çok ciddi ça... lışmalar yapmaktadır. Veliler, güven için... olabilirler."

Gemlik Rotary ... ği Dönem Başkanı ... Güler, Emniyet M... şahsında Türk Polis Te... kilatı'nın 158 nci yıl... münü kutlayarak ... larından d... ne teşekkür ... Emniyet Müdürü ... Gölcü'ye Rotary ... sunu...

İHLAS MAĞAZASI

Halı Yıkama Makinasında

Şok Fiyat!

❒ NAKİT ÖDEMELERİNİZDE
250.000.000.TL. ve
Mutfak Robotu Hediyeli

❒ TEFLON TENCERE SETLERİNDE
Servis seti ve Su Arıtma Cihazı Hediyemiz.
Üstelik 163.000.000.- TL.
Yetmedi 7 aya varan taksit imkanı

❒ RADYOLU IŞILDAKTA ŞOK FİYAT
PEŞİN 45.000.000 TL. DEĞİL
SADECE 35.000.000.TL.
Üstelik Piknik Radyolu

Kampanyamız stoklarımızla sınırlıdır
Bir Telefonla Evlere Servis
İstiklal Cad. No : 14 (Ziraat Bank.Karşısı)
Tel & Fax : (0.224) 512 30 30 GEMLİK

ELEMANLAR ARANIYOR

Firmamızda çalışacak en az 3 yıl tecrübeli,
EML mezunu, askerliğini yapmış,
Tornacı, Frezeci, Teknik Ressam aranıyor.
Maaş + sigorta
Müracatların şahsen yapılması rica olunur
FORMSAN MAKİNA LTD.ŞTİ.
Gemlik Küçük Sanayi Sitesi B Blok No: 8 GEMLİK
Tel : (0.224) 524 80 30

STÜDYO Prestij

Fotoğraf Dünyasında çok şey değişti

Düğün & Nişan & Kına
Sünnet Fotoğraf Çekimleri
ve albümleri yapılır.
Vesikalık ve her türlü
resimleriniz için bize
uğrayın.

FARKI YAŞAYIN

Özel günlerinizde video çekimleri ve
CD'ye kayıtları yapılır.

Mehmet Mülazımoğlu

İstiklal Cd. Bora Sokak Akbank Arkası No : ...
Tel & Fax : (0.224) 513 94 94 ...

DOĞUŞ FEN DERSHANELERİ

"Her zaman bir adım önde"

Not Defteri

Muzaffer Gürboğa
Eğitimci - Yazar

Dokunuşlar

Başkalarıyla kurduğumuz ilişkiler, bizim için ciddi sınav niteliğindedir.

Hepimiz farklıyız, inanın farklılıklarımızı kabul edersek, ilişkilerde yaşayabileceğimiz kırılmaları en aza indirebiliriz.

İnsanların birbirlerine karşı en çok yaptıkları şeylerden birinin duvar örmek, iletişimi yalıtmak olduğunu biliyor musunuz?

Öfkeli, sağlıksız öfkeyi nevrotik kızgınlığı sıklıkla kullanmak daha az ilişkiyi değmek değil midir?

İlişkilerde tolere edememe yaygın hale geldi. İnsanlar birbirleriyle inişli çıkışlı ilişki yaşıyorlar. Makinesel düzen içinde bedenler birer makine parçasına dönüşmüş durumda. Herkes kendisinin başkaları tarafından keşfedilmesini bekliyor. Oysa işi başkalarındaki güzellikleri keşfetmeye, tanımaya yönelse kendisiyle buluşacak.

İnsanlar birbirine yaklaştıkça kendi adacığından, bencilliğinden uzaklaşacağını bilmelidir.

Konuşursak, çok şeyleri değiştirebilir. Anlayışımız, algılama biçimimiz (paradigmamız) değişirse, davranışlarımız da değişir. Yaşamın anlamını sorguladıkça dokunuşların önemi artacak. İnsanlara önemli olduklarının hissettirin.

Ülkemiz insanın kendisi olmaktan uzak. Bu tipik bir özelliğimiz. Duygular gereğinden fazla bastırılıyor. İnsan içindeki duygusallığı ortaya çıkarırsa, kendini daha özgür ve güçlü hisseder.

Kendimizi açmayı öğrenebiliriz. Duygularımıza ve aşklarımıza şans verin. Kişisel fantazi ile toplumsal kontrol arasındaki gerilim kimi germiyor?

Herkesin kendine sormaktan kaçındığı sorulardan bazıları :

- Kendimi ne kadar açabilirim ya da saklayabilirim?
- Duygularımı dışarı nasıl vurabilirim?
- Günü yaşamayı nasıl sevebilirim?
- İçimdeki zorlantılardan nasıl özgürleşebilirim?
- Aşkta nasıl mutlu olabilirim?

Derin yaşam dersleri, bu gibi soruların doğru yanıtlarında gizlidir.

SATILIK DAİRE
İstiklal Caddesi Kordon Apartmanında 80 m2 daire satılıktır.
Tel : 513 40 81- 513 53 09
(0.532) 337 97 10

NÖBETÇİ ECZANE

7 Nisan 2003 Pazartesi
DEMİRİZ ECZANESİ

Belinize nasıl özen gösterebilirsiniz?

Haftada 1 kez yarım saat yerine, hergün 5 dakika egzersiz yapılması daha yararlıdır.

Ağrı oluştuğunda, egzersizi kesinlikle sürdürmeyin.

Her egzersizi yaklaşık 15 saniyelik aralarla 2-3 kez tekrarlayın.

Daha önce hasar görmüş kaslara, eklemlere aşırı derecede yüklenmeyin.

Kuvvetli ağrı oluştuğunda doktorunuza haber verin.

Devamı var

Yasemin Mobilya

DEĞİRMENCİOĞLU Mobilya ve Koltuk Çeşitleri

- Yatak Odası Takımları
- Oturma Odası Takımları
- Misafir Odası Takımları
- Yemek Odası Takımları
- Kanepeler
- Abajur Çeşitleri
- Zigon Sehpalar

Yeni işyerimizde zengin mobilya çeşitleri ile hizmetinizdeyiz....

Gazhane Caddesi No : 21 (Eski Uzunlar Tic. Aygaz Bayii)
Tel : (0.224) 512 20 20 GEMLİK

GEMLİK REHBERİ

GEREKLİ TELEFONLAR

İtfaiye	110
Polis İmdat	155
Jandarma İmdat	156
Jandarma K.	513 10 55
Polis Karakolu	513 18 79
Gar. Kom.	513 12 06

KAYMAKAMLIK

Kaymakamlık	513 10 51
Kaymakamlık Ev.	513 10 52
C. Savcılığı	513 10 53
C. Savcı Yard.	513 29 54
Emniyet Müdürlüğü	513 10 28

ULAŞIM

Uludağ Turizm	513 12 12
Aydın Turizm	513 20 77

HASTANELER

Devlet Hastanesi	513 92 00
SSK Hastanesi	513 23 29
Mer. Sağ. Ocağı	513 10 68

TAKSİLER

Körfez Taksi	513 18 21
Çınar Taksi	513 24 67
Güven Taksi	513 32 40
Gemlik Taksi	513 23 24
Manastır Taksi	514 35 50

RESMİ DAİRELER

TEK Arıza	513 20 66
TEK İşletme	513 45 03
Turizm Der.	513 12 74
Spor Sah.	514 00 95
Orm. Böl. Şf.	
Milli Eğt. Md.	
Halk Eğt. Mrk.	
Halk Kütüp.	
As. Sb.	
Karayolları	
Liman Bşk.	
Mal. Md.	
Nüfus Md.	
Özel İd. Md.	
Tapu Sic. Md.	
Müftülük	
Gümrük Md.	
Tekel Md.	
Ver. Da. Md.	
İlçe Tar. Md.	
İlçe Sağ. Md.	

BELEDİYE

Santral	
Başkanlık	
Zabıta	
Otobüs İşlet.	
Su İşlemesi	
İtfaiye	
Muhasebe M.	
Yazı İş. Md.	
Su Arızası	

Ambulans	0 532
Kurtarıcı	0 533

UÇAK

DENİZ OTOBÜSÜ

VAPUR

FERİBOT

OTOBÜS

TÜP DAĞITICILARI

TEŞEKKÜR

Kozmetik Market Mağazamızın
açılışına katılan
İlçe Kaymakamımız
Sayın Sadettin Genç'e,
Belediye Başkanımız
Sayın Mehmet Turgut'a,
İlçe Emniyet Müdürümüz
Sayın Salih Gölcü'ye
siyasi partilerimizin başkan ve yöneticilerine.
kurum ve kuruluş yöneticilerine,
arkadaşlarımıza, dostlarımıza,
akrabalarımıza ve saygıdeğer
Gemlik Halkına teşekkürü bir borç biliriz.

Hülya & Hasan KULA

MAKRO
KOZMETİK MARKET

İstiklal Cad. No : 53 GEMLİK

GEMLİK

GEMLİK'İN İLK GÜNLÜK GAZETESİ

Körfez

TARAFSIZ SİYASİ GAZETE

8 Nisan 2003 Salı

FİYATI : 200.000. TL.

Renkli Etiket & Broşür & El İlanı & Kitap & Dergi
Afiş & Yıllık Basımı & Fatura İrsaliye & Bilet
Gider Makbuzu & Davetiye & Kartvizit & Kase
Mühür & Cilt yapımı & Plastik Kimlik Kartı
1 GÜNDE DAVETİYE BASILIR
Her türlü matbaa işlerinizde
hizmetinizdeyiz

Körfez OFSET

MATBAACILIK - REKLAMCILIK - YAYINCILIK
İstiklal Caddesi Bora Sokak (Akbank Aralığı)
No : 3 / B Gemlik
Tel : (0.224) 513 17 97 Fax : (0.224) 513 35 95

3. Gemlik Özürlüler Şenliği programı belli oldu. Şenliğe iki Bakanın gelmesi bekleniyor.

Özürlüler Şenliği Mayıs ayında

Şenlik, Başbakanlık Özürlüler İdaresi Başkanlığı, Zihinsel Özürlüler Federasyonu, Bursa Zihinsel Özürlü Çocukları Koruma Derneği ve Gemlik Belediyesi katılımıyla gerçekleşecek.

Üçüncü Gemlik Özürlüler Şenliği'nin 21-25 Mayıs 2003 tarihlerinde yapılacağı açıklandı.

Bu yıl üçüncüsü düzenlenecek olan Gemlik Özürlüler Şenliği taslak programının belli olduğunu söyleyen Özel Türe Özel Eğitim Merkezi Müdürü Tamer Sıvrı, **"Düzenlenen şenlik ile Gemlik tüm Türkiye tarafından bir kez daha gündeme gelecek ve Türkiye'nin 50 ilinden 500 özürlü Gemlik'te buluşacak"** dedi.

3. Gemlik Özürlüler Şenliği'ne Devlet Bakanı ve Çalışma ve Sosyal Güvenlik Bakanının katılmasının beklendiğini söyleyen Sıvrı, 21 Mayıs günü kortejin oluşturulacağını ve tören alanına ulaşılacağını, burada açılış programının uygulanacağını söyledi.

Açılış konuşmalarından sonra zihinsel engelli çocukların gösterilerinin yapılacağı, daha sonra ise, yarışmaların düzenleneceğini belirten Sıvrı, madalya ve plaket töreninden sonra, İskele Meydanı'nda konser verileceğini belirtti.

22 Mayıs günü Orhangazi'de piknik ve kampta basket gösterisi düzenleneceğini de belirten Tamer Sıvrı, aynı gece kamp eğlencesi ve sergi düzenleneceğini bildirdi.

Şenliğin üçüncü günü, İznik'te tarihi yerlerin gezilecek ve piknik düzenlenecek, diş ve göz taraması yapılacak, gece ise kamp eğlencesi düzenlenecek.

Dördüncü günü ise, Bursa Botanik Parkı ve Hayvanat Bahçesi'nin gezilmesinden sonra, gece yapılacak kamp eğlencesi ile şenlik sona erecek.

Zeytinde halkalı leke mücadelesi başladı

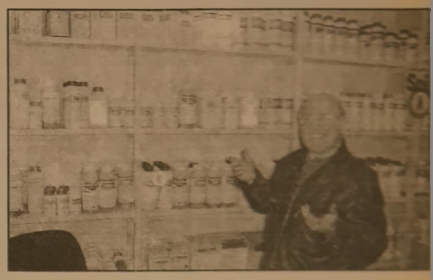

Zeytin ağaçlarında önemli bir şekilde zarara ve verim düşüklüğüne yol açan zeytin yaprak halkalı leke hastalığına karşı ilaçla mücadelenin başlatıldığı açıklandı.

İlçe Tarım Müdürlüğü'nden yapılan açıklamada, yaprak halkalı leke hastalığına karşı mücadelede geç kalınmaması istenirken, mevcut hava sıcaklığı ve nem oranı hastalığın ortaya çıkması ve yayılması için elverişli düzeye ulaştığından üreticilerin zaman geçirmeden mücadeleyi başlatarak, önlem almak istendi.

İlgililer bu hastalığa karşı bordo bulamacı (10 kg göztaşı + 10 kg sönmüş kireç/ton) ha zırı bakırlı ilaçlar (4 kg/ton) Bayfidan WP 25 (1kg/ton), Champion (3 Kg/ton) kullanılabileceğini belirtiyor.

Güne Bakış

Kadri Güler

gemlik_korfez@yahoo.com

Özürlüler Şenliği

Türkiye nüfusunun önemli bir bölümünün özürlü olduğunu her resmi açıklamada duyarız.

Gemlik özürlülere el uzatan, onların bizlerin birer parçası olduğunu anımsatan bir ilçe.

Bu konuda birkaç gönüllü insanın başlattığı Özürlüler Şenliği, önümüzdeki Mayıs ayında 3. kez yapılacak.

Geçtiğimiz yıl yapılan şenlik, ne denli biçimsel de olsa, şenliğe katılan özürlülerin sevinci ve gayretlerini gözlemledik.

Bunların sorunlarına çözüm getiremedikse de, en azından ilgililer Bakan düzeyinde Şenlik'e katıldı.

Erken milletvekili seçimlerinde özürlülerin oyunu alabilmek için, ünlü özürlülerden bazıları listelerin önemli yerlerine kondu.

Toplumumuz özürlü insanlara eskisine göre daha farklı bakmaya başladı.

Bu bakışta Gemlik teki şenliği düzenleyenlerinde payı olduğunu unutmayalım.

Gemlik'te açılan Özürlüler Okulu, bu girişimlerin bir parçasıdır.

Yolunuz düşerse, zaman zaman bu okula uğrayınız.

O zaman özürlü insanlara karşı tavrınız ve bakışınız değişecektir.

Bu işe gönül verenleri kutluyorum. Herkesi desteğe davet ediyorum.

Türk Halk Müziği Korosu polisler için söyleyecek

Türk Polis Teşkilatı'nın 158 nci kuruluş yıldönümü nedeniyle, Gemlik Belediyesi Sanat ve Kültür Derneği Türk Halk Müziği Korosu, İlçe Emniyet Teşkilatı için bugün konser verecek.

Şef Kemal Kamalı'nın yöneteceği Türk Halk Müziği Konseri'nin halka da açık olacağını söyleyen İlçe Emniyet Müdürü Salih Gölcü, konseri sunan Sanat ve Kültür Derneği ve konserin sponsorluğunu yapan Gemlik Rotary Kulübü'ne teşekkür etti.

Küçük Kumla'da elektrik kabloları yeraltından geçecek

TEDAŞ tarafından Küçük Kumla'da başlatılan çalışmalarla elektrik direkleri kaldırılarak, kablolar yeraltına alınıyor.

Küçük Kumla Belediye Başkanı Ömer Bal, gazetemize yaptığı açıklamada, Güzelyalı Mahallesi'nde kazım çalışmalarının başlayarak, elektrik kablolarının yeraltına alınmaya başladığını, bu çalışmaların turizm sezonu açılmadan bitirileceğini söyledi.

Kademeli olarak, Küçük Kumla'nın tamamının elektrik kablolarının yeraltına alınacağını söyleyen Küçük Kumla Belediye Başkanı Ömer Bal, yaz aylarında yaşanan enerji sorunlarının çözümü için de TEDAŞ'ın çalışmalarına katılmaya başladığını ve elektrik arızalarının görüldüğü yerlerde trafo ilavesi yapıldığını ve bu yaz, elektrik kesintisi zaman zaman görülen bir sorunun yaşanmayacağını belirtti.

Buluşma

Gürhan ÇETİNKAYA

Gemlik'te Bahar Bir Başka Güzel

Pırıl pırıl bir güneş, cıvıl cıvıl kuş sesleri, nis kokulu çiçekler baharın müjdesini veriyor.

Anlık da olsa

Savaşı da unutturuyor.

Memura, işçiye bir verilip beş alınan paraları da...

Baharı Gemlik'te karşılamak tanrının bir lütfu olmalı.. Gemlik, çevresi doğal güzelliklerle dolu bir yöre.

Kumla, Karacaali, Narlı, Umurbey, Adliye, Muratoba, Cihatlı, Şahinyurdu, Gençali, Kurşunlu, Yeniköy ve diğerleri hepsi birbirinden güzel yerleşimler.

Şahintepesi, Katırlı Dağları, doğa yürüyüşü için bulunmaz yerler..

Yeşili bir başka güzel...

Hele oradan maviye bakışı daha da güzel. Oksijen deposu.

Olanak olsa da oralara düzenli yürüyüşler yapılsa.

Şimdi alternatif tatil diyorlar. Çok da ilgi çekiyor.

Denize girmek, güneşlenmek de iyi ama bu alternatif tatil dedikleri bir başka güzel.

Sırtına çantanı alıyorsun. Kumanyan da yanında... Dağ tepe yürüyüş yapıyorsun. İstersen gece de çadır kurup dağda kamp yapıyorsun.

Çok kapsamlı olmasa da bu bir organizasyon. Yürüyüş yolları, kamp yapılacak alanlar belirlenecek.

O kadar yararı var ki, saymakla bitmez.

Çevreyi tanımak, spor yapmak, gerginlik atmak ilk anda akla gelenleri.

Yorucu ama keyifli..

Birileri on avak olsa da bu keyfi hep birlikte tatsak.

İlkbahar kokusunu bir de doğada, içimize çeksek.

Soluklarımızı mis gibi kekik kokusu doldursa..

Kısa süreli de olsa trafik sıkışıklığından, çevre kirliliğinden, talandan uzaklaşabilsek.

Zaman hızla akıp gidiyor.

Giderken de beynimizi, bedenimizi, yüreğimize hoyratça tüketiyor.

Doğanın bize bahşettikleriyle bu tüketimi en azından yavaşlatabiliriz.

Yeter ki yararlanmasını bilelim.

Serbest Kürsü

Doğuş Fen Dershanesi Rehberlik Servisi

Velilere Sesleniş

Daha önceki yazılarımızda sizlere çocuğunuzun sınav kaygısını azaltmak ve verimli çalışmaları sağlamak için neler yapabileceğinizden bahsetmiştik..

Bu yazımızda, verimli çalışma ve yöntemlerinden bahsetmek istiyorum.

Sevgili anne ve babalar;

Çocuğunuzun sınavda başarılı olmasını sağlayan; sıcak ve verici yaklaşımla çocuğa örnek olacak şekilde davranılmasıdır. Eğer çocuğunuz sınavlarda sizin istediğiniz kadar başarılı olmasa da, bilin ki o yine de sizin çocuğunuzdur. Esas olan onun sağlıklı olması, sizinle iyi ilişkiler içinde olması ve kendine yetmesidir.

Çocuğunuzu anlamaya çalışın!

Anlamak için paylaşmak, paylaşmak için konuşmak, konuşmak içinde dinlemek gerekir.

VERİMLİ ÇALIŞMA VE YÖNTEMLERİ

SICAKLIK : 18-22 derece olmalı. Fazla sıcaklık insanı gevşetir, durgunlaştırır, uyuşturur. Uyku getirir.

SOĞUKLUK : Üşüme meydana gelir. Metabolizma durgunlaşır, insan büzüşür, öğrenme olanaksız hale gelir.

Çalışma masasında ve orta yumuşaklıkta bir sandalyede dik olarak oturmalı, böylece dikkat dağıtılmadan çalışılmalıdır. Yumuşak bir koltukta, kanepede, uzanarak hatta yatarak asla çalışılmamalıdır.

Mümkünse çalışma masasında çalışma lambası bulundurulmalıdır. Işık genel olarak sol yandan, solak olan kişilerde ise sağ yandan gelmeli. el ve kalem gölgesinin oluşması engellenmiş olacağından ışığın yeri ve yönü ayarlanmalıdır

Çalışma masasının düzeni, temizliği [illegible] nıklığı gibi pozisyonlar, öğrencinin kendisi tarafından organize edilmeli, başkaları bu işe karıştırılmamalı.

Çalışma masasının üzerinde, [illegible] resmi, kendi moralini destekleme ve yüksek tutma amacı içeren, amacı gereken puanı alacağı zan, hedefi olan okulun adını taşıyan vs gibi yazıların bulunması öğrenciyi konsantre eder.

ÇALIŞMA TARZLARI

TOPLU EGZERSİZ : Hic ara vermeden ders çalışmaya gayret etmektir. Bu sistemi psikologlar da tavsiye etmektedir. Başlangıçta süreler verimli, sürecin son kısımlarında verim düşmektedir.

DAĞINIK EĞZERSİZ : Günde 5-6 saat ders çalışma hedeflenmiş dahi olsa verimli çalışma şekli budur. Çünkü 45 dakika ders çalışılmalı, 15 dakika ara verip dinlenilmelidir. Bu arada en çok dinlendirici bir uğraşla vakit geçirilmelidir.

ÇALIŞMA SIRASI : Önce okuldan görülen Fen ve Matematik dersleri tekrarlanır, ağırlıklı olan konuların öğrenilmesi gerçekleşir. Sonra (yatmadan önce) ise; sosyal içerikli dersler ve Türkçe çalışırsa daha iyi öğrenme sağlanır.

Son sınıf öğrencileri önce okul derslerini en iyi şekilde öğrenip başarı puanını yüksek getirmeyi amaçlamalı, peşinden dershane görülen konuların mutlaka tekrarları yapılarak pekiştirilmelidir.

Sevgili anne ve babalar, yukarıda sunduğumuz verimli çalışma ve yöntemlerini çocuğunuzun başarı sağlayabilmesi için sizler de çocuğunuza bu yöntemleri bilip uygulamaları için yardımlarınızı esirgemeyiniz.

Yazarımız Araştırmacı - Yazar Yılmaz Akkılıç'ın yazdığı

4 Ciltlik

BURSA ANSİKLOPEDİSİ

Gazetemizde satılmaktadır.

Körfez Günlük Siyasi Gazete

İstiklal Cad. Bora Sok. Akbank Aralığı No : 3/B GEMLİK Tel : (0.224) 513 17 97

OTO GAMZE

Elektrik Aksamı Filtre Dorse Aksamı Civata

TOFAŞ RENO VOLVO SCANIA ANADOL

BMC FATİH DODGE KARSAN FORD

Tahir DOLAŞKAN

Gemlik Girişi Baytaş Apt. Altı No : 42 GEMLİK

Tel : (0.224) 514 59 37 Cep Tel : (0.546) 586 89 [illegible]

Körfez Günlük Siyasi Gazete

Yıl : 30 SAYI : 1510

Fiyatı : 200.000 TL. (KDV Dahil)

Sahibi : Kadri GÜLER

Yazı İşleri Müdürü : Serap GÜLER

İstiklal Cad. Bora Sok. (Akbank Aralığı) No : 3/B

Tel : 513 17 97 Fax : 513 35 95 GEMLİK

Basıldığı yer : KÖRFEZ OFSET

Matbaacılık -Yayıncılık - Reklamcılık Tesisi

İstiklal Cad. Bora Sok. Demir Apt No : 3/B GEMLİK

(Dini Bayram Günleri ve Pazar Günleri yayınlanmaz)

KAYIP

Oğlum Obam Cemal Bayar'a ait nüfus cüzdanını ve şahsıma ait Öğretmen Kimlik Kartımı kaybettik Hükümsüzdür

Gülay BAYAR

KAYIP

Gemlik Kaymakamlığından almış olduğum yeşil kartımı kaybettim Hükümsüzdür

Şükrü ÇİÇEK

POLİSE SAHİP ÇIKMAK HUZURA SAHİP ÇIKMAKTIR

ADALETE AÇILAN İLK KAPI KARAKOLDUR

Kore'den ithal edilen ve devlet kurumları tarafından satılan şurup her derde deva.

Kore kuvvet şurubu geldi

Kore'de büyük beğeni ile kullanılan ve Kore Tekel İdaresi tarafından üretilerek, tüm dünyaya dağıtılan her derde deva kuvvet şurubu, Gemlik'te de satışa sunuldu.

Yiğit Eczanesi tarafından getirtilen ve şişesi 3 milyon liradan satışa sunulan "Hong Sam Won" adlı şurubun güç, enerji, güzellik, kuvvet, iktidar kaynağı olarak kullanıldığını söyleyen Eczane işletmecileri, Gemliklilerin şurubu ilgi gösterdiklerini söyledi.

Sabah ve akşam birer tane içildiğinde insana dinçlik, kuvvet, enerji sağladığını söyleyen ilgililer, Kore'de yetişen Ginseng adlı bitkiden elde edilen şurubun, bir çok hastalıklara da iyi geldiği belirtiliyor.

Avrupa'nın ve Amerika'nın Viagra'sına karşı Kore'nin 'Hong Sam Won'u iktidarsızlığı önler, cinsel gücü arttırır, tansiyonu dengeler, kalp fonksiyonunu güçlendirir, yorgunluğu giderir, enerji verir, stresi giderir, sofunun yolu hastalıklarını önler ve tedavi eder, bağışıklık sistemini güçlendirerek kansere karşı vücut direncini arttırır, böbrek yetmezliklerinde iyileştirici etkisi vardır, ülseri tedavi edici özelliği vardır, hazımsızlığı giderir, varis, basur hastalıklarını iyileştirir, beyni canlandırır, öğrenme kapasitesini geliştirir.

Hong Sam Won'un şurubu, çayı ve kapsülü de bulunuyor

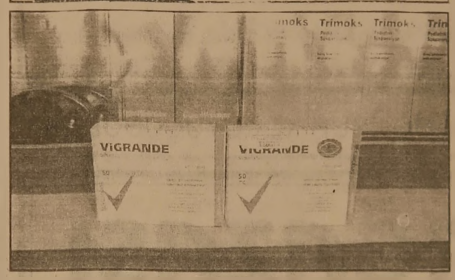

Sosyal Yardımlaşma Dayanışma Vakfı 2002 yılında da yoksullara destek oldu

10067 kişiyi sevindirdiler

Sosyal Yardımlaşma ve Dayanışma Vakfı Gemlik Şubesi, 2002 yılında 4 bin 609 kişiye 144 milyar 524 milyon 900 bin liralık ilaç yardımı yaparak, rekor kırdı.

Gemlik Sosyal Yardımlaşma ve Dayanışma Vakfı, 2002 yılında da yoksul aileleri sevindirmeye devam etti. Yapılan açıklamada, 10 bin 67 kişinin vakıftan yardım aldığı belirtildi.

Vakıf Genel Sekreterliği'nden edinilen bilgiye göre, bin 801 kişiye 37 milyar 632 milyon lira yiyecek yardımı, bin 559 kişiye 80 milyar 590 milyon lira yakacak yardımı, 4 bin 609 kişiye 144 milyar 524 milyon 900 bin lira ilaç yardımı, 947 kişiye 43 milyar 951 milyon 700 öğrenciye öğle yemeği yardımı, bin 111 kişiye 55 milyar 550 milyon lira nakdi yardım, 36 kişiye 2 milyar 495 milyon lira nakdi para yardımı, 4 kişiye 335 milyon lira değerinde el arabası yardımı yapıldığı öğrenildi.

TAŞI GEDİĞİNE

İnan Tamer

Medya = Komedya

Basın Konseyi Başkanı Sn. Oktay Ekşi, Basın Konseyi'nin Hapishanede bulunan gazeteciler araştırması raporunun medyada yer almamasından yakınıyor. Bilmiyor mu ki; Medya : Komedya. Skandal-baldırbacak-tyo Reyting'i ne yapar, nasıl ihale kapar. İşleri güçleri bu...

TATLI SERT

Erol GÜRÇAY

Diyalog

Diyalog sözcüğünü duyunca **aklınıza ne geliyor.**

Benim aklıma **anahtar geliyor.**

Çünkü diyalog, o görevi yapıyor

Tıkanan görüşmeleri açıyor.

Askıya alınan ilişkileri çözüyor.

Diyalog **her alanda gerekli.**

İnsan hayatında da gerekli.

Devlet hayatında da.

Yani. Olmazsa olmazların, en başta geleni.

İnsana **en başta,** yaşadığı **evde lazım.**

Eğer yoksa, dünyada cehennemi yaşadığının resmidir.

Devlet hayatında da, diyalog çok önemli.

Kişiler arasında da.

Kurumlar arasında da.

Tüm bunlardan **sonra uluslararası diyalog geliyor.**

Eğer bu **diyaloğu yakalayamazsanız yapayalnız kalırsınız.**

Her yerde bir engel çıkar.

Zamanla karşısında, etkin bir güç birliği oluşur.

Diyalog için **önce alt yapıyı oluşturmak şarttır.**

Kişisel meselelerde de böyle.

Devlet meselelerinde de böyle.

Konulara ön yargı ile girmemek gerekir.

Dediğim dedik görüntüsü de vermemek gerekir.

İnat ile diyalog, bir arada olamaz.

Diyalog da başarılı olamayan insanların, yaptıkları olumlu işlerde göze görünmez.

Zaman zaman;

- Dişimi tırnağıma taktım.

Sağlığımı riske attım.

Yine yaranamadım" dersiniz.

Doğrudur.

Kimse size tembel demez.

Ama. İnsanlarla ilişkiniz kopuksa, yaptığınız işleri bile anlatamazsınız.

Bu iş devlet hayatında da böyledir.

Ev hayatında da....

Belediye yönetiminde de...

GÜNÜN FIKRASI

Acemi paraşütçüler birer birer uçaktan atlıyordu.

İlk denemeyi yapan korkak paraşütçü kapı ağzında komutana sordu :

"- Ya açılmazsa"

Komutan omuzlarını silkti :

"- İlk önce sen inersin."

İHALE İLANI
(Gemlik İlçe Milli Eğitim Müdürlüğü)

İlköğretim Okulları yakacak kömür alımı işi açık ihale usulü ile ihale edilecektir.

1- İDARENİN :

a) Adresi : Hükümet Konağı Kat : 4 GEMLİK
b) Telefon ve Faks Numarası : 5131174 Fax : 5140230
c) Elektronik Posta Adresi (varsa) :

2- İHALE KONUSU MALIN

a) Niteliği türü ve miktarı : İthal parça Kömür (50.924 Kg)
b) Teslim Yerleri : İlköğretim okulları
c) Teslim tarihleri : 16 Nisan 2003 - 25 Nisan 2003 tarihleri arası

3- İHALENİN :

a) Yapılacağı yer : Kaymakamlık Toplantı Salonu
b) Tarihi ve Saati : 16 Nisan 2003 - 11.oo

4- İhaleye katılabilme şartları ve istenilen belgeler ile yeterlik değerlendirilmesinde uygulanacak kriterler : İlçe Milli Eğitim Müdürlüğü'nden temin edilebilir.

5- İhale tüm isteklilere açıktır.

6- İhale dökümanı İlçe Milli Eğitim Müdürlüğü'nde görülebilir ve 20.000.000.- TL. karşılığı İlçe Milli Eğitim Müdürlüğünde temin edilebilir. İhaleye teklif verecek olanların ihale dökümanını satın almaları zorunludur.

7- Teklifler 16 Nisan 2003 Çarşamba günü saat 11.oo'e kadar İlçe Milli Eğitim Müdürlüğüne verilebileceği gibi, iadeli taahhütlü posta vasıtasıyla gönderilebilir.

8- İstekliler tekliflerini götürü bedel üzerinden vereceklerdir. İhale sonucu üzerine ihale yapılan istekliye toplam bedel üzerinden götürü bedel sözleşme imzalanacaktır. İhale sonucu üzerine ihale yapılan istekliye iş kalemleri için teklif edilen birim fiyatların çarpımı sonucu bulunan toplam bedel üzerinden birim fiyat sözleşmesi imzalanacaktır.

9- İstekliler teklif edilen bedelin % 2 sinden az, % 4 ünden fazla olmak üzere kendi belirleyecekleri oranda geçici teminat vereceklerdir

10- Verilen tekliflerin geçerlilik süresi ihale tarihinden itibaren en az 12 takvim günü olmalıdır.

Basım : 2003/ 6

POLİS VATANIN BÖLÜNMEZ BÜTÜNLÜĞÜNÜN KORUYUCUSUDUR

Diline bakarak sağlığını anla

Konuşma, tat alma ve çiğnemede büyü... yı olan dilimiz aslında, insan sağlığı hakkında çok önemli ipuçları veriyor. Bu nedenle doktora gittiğinizde, hemen dilinizi görme isteği boşuna değil. Aklınızdan çıkarmamanız gereken, sağlıklı bir dilin pembe renkte olması gerekir.

Uzmanlar, kişinin zaman zaman aynaya ... ne bakarak, sağlığı hakkında bilgi edinebileceğini belirtiyor.

İşte dilinizle ilgili aklınızda olması gerekenler:

❑ Şeker yüksekliği ve ishallerde dil kuruması. Şeker düşükse dil ıslaktır.

❑ Tifo ve diğer sindirim yolu hastalıklarında dil pas renginde olur.

❑ Kızıl hastalığında dil çok kırmızı olur.

❑ Dildeki yara ya da kabarcıklar mantar enfeksiyonları, aft, herpes gibi bir virüsün yol açtığı doku bozukluklarından kaynaklanıyor olabilir.

❑ Dilin dokusunda değişiklik olması halinde tat almada farklılık hissedilir.

❑ Dilde görülen iltihaplanma, demir ya da ... tamin eksikliğinin belirtisidir.

❑ Sert ve lifli besinler, örneğin sebze ve ... veler dili temizleyen başlıca besinlerdir. Bu ... ler normal düzeyde ... sa ... ın ... bozulur...

İHLAS MAĞAZASI

Halı Yıkama Makinasında

Şok Fiyat!

❑ **NAKİT ÖDEMELERİNİZDE**
250.000.000.TL. ve
Mutfak Robotu Hediyeli

❑ **TEFLON TENCERE SETLERİNDE**
Servis seti ve Su Arıtma Cihazı Hediyemiz.
Üstelik 168.000.000.- TL.
Yetmedi 7 aya varan taksit imkanı

❑ **RADYOLU IŞILDAKTA ŞOK FİYAT**
PEŞİN 45.000.000 TL. DEĞİL
SADECE 35.000.000.TL.
Üstelik Piknik Radyolu

Kampanyamız stoklarımızla sınırlıdır.
Bir Telefonla Evlere Servis.

İstiklal Cad. No : 14 (Ziraat Bank.Karşısı)
Tel & Fax : (0.224) 512 30 30 GEMLİK

ELEMANLAR ARANIYOR

Firmamızda çalışacak en az 3 yıl tecrübeli
EML mezunu, askerliğini yapmış,
Tornacı, Frezeci, Teknik Ressam aranıyor
Maaş + sigorta
Müracaatların şahsen yapılması rica olunur
FORMSAN MAKİNA LTD.ŞTİ.
Gemlik Küçük Sanayi Sitesi B Blok No: 8 GEMLİK
Tel : (0.224) 524 80 30

STÜDYO **Prestij**

Fotoğraf Dünyasında çok şey değişti

Düğün & Nişan & Kına Sünnet Fotoğraf Çekimleri ve albümleri yapılır. Vesikalık ve her türlü resimleriniz için bize uğrayın.

FARKI YAŞAYIN

Özel günlerinizde video çekimleri ve CD'ye kayıtları yapılır.

Mehmet Mülazımoğlu

İstiklal Cd. Bora Sokak Akbank Arkası No : 3 - A
Tel & Fax : (0.224) 513 94 94 Tel : (0.224) 514 94 94

DOĞUŞ FEN DERSHANELERİ

"Her zaman bir adım önde"

Not Defteri

Muzaffer Gürboğa
Eğitimci - Yazar

Gençlik Üzerine

Gençlerin sesine kulak vermekte yarar var. İnsanlarımız değişik toplusal aksaklıklar yüzünden suçlu konumuna düşüyor. Caddelerde gençler niçin gaza basıyorlar? Hangi ihtiyaçlarına doyum sağlamak istiyorlar? İntiharların mesajını alabilecek bilince sahip miyiz?

Amacım gençlerin yanlış davranışlarını savunmak değil; onları anlamak, dinlemek, kabul etmek gerektiğini vurgulamak.

Benim önemli bulduğum gençlik, kendisine doğruyu söylerseniz sizi saygıyla dinliyor. Hiç direnmiyor. Örnek davranış sergilediğinizde iyi model olduğunuzda size güveni artıyor. Beğenmesen bile saygı duyuyorum. Doğruya deneyimleriyle ulaşacaklardır. Onlar yaşamın zenginliklerine ulaşmaya çalışıyorlar. Deneyimsizlik ve birikimsizlik hata yapmalarına neden olabiliyor. Bir de onlardaki enerjiyi ve gençlik ateşini buna ekleyin.

Yetişkinlerin ve eğitimcilerin gençlere yaklaşımında, bilinçli bir yol izlediklerini söylemek güç. Öğretmen olarak sorumluluklarımızın olması, davranışlarımızda değişiklikler gerektirmektedir.

Anne babaların, özellikle, genci tanıma ve dinleme becerisinin artması, sorunlarının çözümüne katkı yapacaktır. Ana-baba okullarında, okullu anne ya da baba, ebeveynliği öğrenmeye çalışmaktadır. Bu ülkemiz için sevindirici bir gelişmedir. Herkes yaşama, insana ve insanın bireyselleşme sürecine farklı bir açıdan bakmasını öğrenmelidir. Yoksa gerilere düşeriz, çatışmalar kaçınılmaz olur.

Gençlerin kendi yaşamlarında olumlu bulduğum bir tutum da yaşamlarının sorumluluğunu üstlenmek istemeleri ve kendi kontrollerinin belirleyici olmasını şiddetli savunuyor olmalarıdır. Arabeskle yozlaşmamış gençlerin çoğu konularda gerisine düşmüşlerdir. Bu, bir suçlama olmayıp, anne babaya kendilerini yetiştirmeleri, eğitim konusunda donanımlarını arttırmaları için bir çağrı niteliğindedir. Okullarda maalesef otokratik yapı yıllardır değişmiyor. Anne baba her şeyi okuldan beklemektedir. Eğitim okula havale etmektedir. Öğretmen pedagojik (eğitim bilim) formasyon yönünden donanımlı olmak zorundadır. Öğrencinin derse ve öğretmene karşı tutumu başarıda oldukça etkilidir. Öğretmen öğrencilerle iletişiminde daha yakın ve sorunların çözümüne yönelik yaklaşım içinde olmalıdır.

SATILIK DAİRE

İstiklal Caddesi Kordon Apartmanında 80 m2 daire satılıktır.
Tel : 513 40 81- 513 53 09
(0.532) 337 97 10

NÖBETÇİ ECZANE

8 Nisan 2003 Salı
SERİM ECZANESİ

Belinize nasıl özen gösterebilirsiniz?

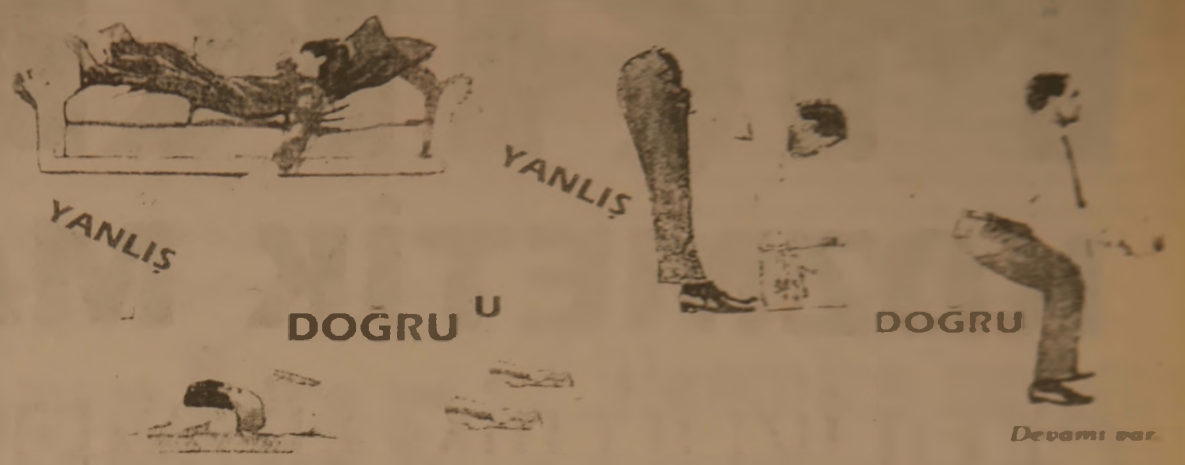

Devamı var.

Yasemin Mobilya

DEĞİRMENCİOĞLU Mobilya ve Koltuk Çeşitleri

- Yatak Odası Takımları
- Oturma Odası Takımları
- Misafir Odası Takımları
- Yemek Odası Takımları
- Kanepeler
- Abajur Çeşitleri
- Zigon Sehpalar

Yeni işyerimizde zengin mobilya çeşitleri ile hizmetinizdeyiz....

Gazhane Caddesi No : 21 (Eski Uzunlar Tic. Aygaz Bayii)
Tel : (0.224) 512 20 20 GEMLİK

GEMLİK REHBERİ

GEREKLİ TELEFONLAR

İtfaiye	110
Polis İmdat	155
Jandarma İmdat	156
Jandarma K.	513 10 55
Polis Karakolu	513 18 79
Gar Kom.	513 12 06

KAYMAKAMLIK

Kaymakamlık	513 10 51
Kaymakamlık Ev.	513 10 52
C. Savcılığı	513 10 53
C. Savcı Yard.	513 29 54
Emniyet Müdürlüğü	513 10 28

ULAŞIM

Uludağ Turizm	513 12 12
Aydın Turizm	513 20 77

HASTANELER

Devlet Hastanesi	513 92 00
SSK Hastanesi	513 23 29
Mer. Sağ. Ocağı	513 10 68

TAKSİLER

Körfez Taksi	513 18 21
Çınar Taksi	513 24 67
Güven Taksi	513 32 40
Gemlik Taksi	513 23 24
Manastır Taksi	514 35 50

RESMİ DAİRELER

TEK Arıza	513 20 66
TEK İşletme	513 45 93
Turizm Der.	513 12 74
Spor Sah.	514 00 95
Orm. Bol. Şf.	513 12 56
Milli Eğt. Md.	513 11 74
Halk Eğt. Mrk.	513 18 46
Halk Kütüp.	513 13 20
As. Sb.	513 10 57
Karavollan	513 13 08
Liman Bşk.	513 11 00
Mal. Md.	513 10 60
Nüfus Md.	513 45 45
Özel İd. Md.	513 15 [illegible]
Tapu Sic. Md.	513 14 14
Müftülük	513 13 64
Gümrük Md.	513 14 11
Tekel Md.	513 10 41
Vet. Da. Md.	513 14 80
Ağır Ceza Md.	513 14 25

BELEDİYE

Santral	513 45 21 [illegible]
Başkanlık	513 45 [illegible]
Zabıta	513 24 [illegible]
Otobüs İşlet.	513 45 21-122
Su İşletmesi	513 45 21-115
İtfaiye	513 23 [illegible]
Muhasebe M.	513 45 21-182
Yazı İş. Md.	513 45 21-111
Su Arıza	Yalnız 185

GEMLİK SOFÖRLER VE OTO. ODASI BAŞKANLIĞI

Ambulans	0 532 4868116
Kurtarıcı	0 533 2556505

Esnaf ve San. Kredi Kat. Koop. 513 11 85

GEMLİK MÜHİTELİF ESNAF VE SANATKARLARI ODASI

Ambulans	0 532 5716757

UÇAK

[illegible]

DENİZ OTOBÜSÜ

[illegible]

VAPUR

[illegible]

FERİBOT

[illegible]

OTOBÜS

[illegible]

TÜP DAĞITICILAR

Aygaz	513 12 95
Özgaz	514 17 90
Tekgaz	513 96 37
Ocakgaz	513 96 37
Ergaz	513 88 43
İpragaz	513 22 59
Hobbygaz	513 45 49
Likitgaz	513 65 00
Yeni Likitgaz	514 26 41
Alevgaz	513 40 99
BP Gaz	514 59 81

Yıldızlar Petrol 513 30 33
Akcan Petrol 513 15 79

MAKRO
KOZMETİK MARKET
GEMLİKLİLERİN HİZMETİNE AÇILDI

KOZMETİKTE ARADIĞINIZ HER ŞEYİ BULABİLECEĞİNİZ ADRES

İstiklal Cad. No : 53 GEMLİK

GEMLİK

GEMLİK'İN İLK GÜNLÜK GAZETESİ

Körfez

TARAFSIZ SİYASİ GAZETE

9 Nisan 2003 Çarşamba

FİYATI : 200.000. TL.

Renkli Etiket & Broşür & El İlanı & Kitap & Dergi
Afiş & Yıllık Basımı & Fatura İrsaliye & Bilet
Gider Makbuzu & Davetiye & Kartvizit & Kaşe
Mühür & Cilt yapımı & Plastik Kimlik Kartı
1 GÜNDE DAVETİYE BASILIR
Her türlü matbaa işlerinizde hizmetinizdeyiz

Körfez OFSET

MATBAACILIK - REKLAMCILIK - YAYINCILIK
İstiklal Caddesi Bora Sokak (Akbank Arkası)
No : 3 / B Gemlik
Tel : (0.224) 513 17 97 Fax : (0.224) 513 35 95

Manisa'ya giden Gemlikspor takımı bugün İzmir Bornovaspor'la karşılaşacak.

Başarılar Gemlikspor

Üçüncü liğ için mücadele veren ve terfilerine katılan Gemlikspor, Manisa'da dün kuraları çektiler. Gemlikspor'un grubuna İzmir Bornovaspor, Balıkesir Küçükköyspor ile Tekirdağ Kumbağspor çıktı.

Türkiye terfilerine katılan ve üçüncü liğ için mücadele eden Gemlikspor, dün çekilen kuralardan sonra, karşılaşacağı takımları belirlerken, bugün saat 13.00 de ilk karşılaşmasını İzmir Bornovaspor ile yapacak.

Manisa'da bulunan Gemlikspor yöneticileri ve takımımız terfiler için çalışmalarını sürdürürken, dün öğleden sonra kuralar çekildi.

Gelişmeler hakkında telefonla bilgi aldığımız Gemlikspor Kulübü Yöneticisi Melih Kazanç, bugün saat 13.00 de İzmir Bornovaspor ile karşılaşacağımızı belirterek şunları söyledi :

"Takımımız terfilere hazırlıklarını sürdürmeye devam ediyor. Bugün çekilen kurada İzmir Bornova ile karşılaştıktan sonra saat 16.00 da Balıkesir Küçükköyspor ile Tekirdağ Kumbağspor karşılaşacak, iki karşılaşmanın galipleri kendi aralarında eşleşerek eleme gereçekleşecek. Üçüncü liğin ilk ayağı olan bu karşılaşmalardan başarılı çıkmamız halinde Mayıs ayında 24 takım arasından 6 takım üçüncü liğe çıkacak." dedi.

Karşılaşmalarla ilgili gelişmeleri Gemlik Körfez'e ileteceğini söyleyen Melih Kazanç, Gemliklilerin kalplerinin bugün Gemlikspor için atmasını istedi.

Vali Köksal ilçemize geliyor

13 Şubat 2003 Perşembe günü Esnaf ve Kefalet Toplantı Salonu'nda bürokratlar ve sivil toplum örgütleri ile tanışma toplantısı yapılacak.

Bursa Valisi Oğuz Kaan Köksal, perşembe günü ilçemizi ziyaret ederek, temaslarda bulunacak.

Bir süre önce Bursa Valiliğine atanan Vali Köksal, Gemlikli bürokratlarla tanışma ve sivil toplum örgütlerini ziyaret için 10 Nisan 2003 Perşembe günü ilçemize gelerek, İlçe Kaymakamı Sadettin Genç'i makamında ziyaret edecek.

Vali Oğuz Kaan Köksal, daha sonra saat 15.00 de bürokratlarla Esnaf Kefalet Kooperatifi Toplantı Salonu'nda biraraya gelecek

Bu toplantıya, Gemlik, Küçük Kumla, Kurşunlu ve Umurbey belediye başkanları da davet edilirken, il Genel Meclis üyeleri, Esnaf ve Sanatkarlar Odası Başkanı, Ticaret ve Sanayi Odası, Ticaret Borsası başkanları, mahalle ve köy muhtarları, Esnaf ve Kefalet Kooperatifi Başkanlığı ile yerel basın da davet edildi.

Güne Bakış

Kadri Güler

gemlik_korfez@yahoo.com

Savaşlarda gazeteci de ölür

Savaşın ne menem şey olduğunu görüyorsunuz.

Amerikan ve İngiliz uçaklarından atılan binlerce tonluk bombalar, bazen hedeflerini şaşırıp sivillerin yaşadığı bölgelere düsebiliyor.

Bir pazar yerine, bazı bir konuta, bir okula, komşu ülkenin tarlasına veya gazetecilerin görev yaptığı otele!...

Bombalarla insanlar ölür..

Bombalar kadın, erkek, çocuk; çocuk dinlemez. Gazeteci de..

Düstüğü yeri yakar, yıkar ve öldürür.

Bazen de sakat bırakır. Alır götürür kolunu, bacağını...

Amerikan ve İngiliz emperyalizimi, hemen yanıbaşımızda çıkarları uğruna ölüm saçıyor.

Ve savaşın acımasızlığını görüntülemeye çalışan gazetecilerini de öldürüyor.

Gazetecilik zor bir uğraşı...

Gecesi, gündüzü yoktur habercinin...

Savaşta, barışta da..

Emperyalizmi hedefine ulaşmak için vurur...

Kadını da, kızı da, erkeği de, çocuğu da, yaşlıyı da, gazeteciyi de...

Vurur çıkarları için. Sonra küçük bir özür gelir ardından.

Sivillere verdiğimiz zarar için... diye.

Emperyalizm öldürür, sömürür, bitirir.

Polisin ziyaretleri sürüyor

Türk Polis Teşkilatı'nın 158 nci kuruluş yıldönümü nedeniyle, devam eden kutlamalar kapsamında, dün İlçe Emniyet Müdürü Salih Gölcü ve bir grup emniyet mensubu, İlçe Kaymakamı Sadettin Genç'i makamında ziyaret etti.

Kaymakam Genç'e bir buket çiçek veren İlçe Emniyet Müdürü Salih Gölcü, çalışmalarında kendilerine yardımcı olmalarından dolayı teşekkür etti.

Ziyaret sırasında konuşan İlçe Kaymakamı Sadettin Genç, bir vatandaşın kendisini arayarak, Gemlik'te iki yıldır yaşanan huzur ortamının hiçbir zaman yaşanmadığını söylemesini memnuniyetle karşıladığını belirterek, **"En güzel ifade vatandaşın ifadesidir"** dedi. Kaymakam Genç, vatandaşın görüsüne katıldığını belirterek,

"Gemlik polisinin başarısı Türkiye ortalamasının üzerindedir. Polisimizin gücü sayısal olarak artığı gibi kalite ve araç gereç olarak da gelişmektedir. Polisin asıl görevi suç işlemeyi önlemektir. Bu suçu caydırıcılıktır. Gemlik'te aldığımız önlemler, suçu azaltmıştır." dedi.

Emniyet Müdürü öğleden sonra da şehit polis ailelerini ziyaret etti.

Buluşma

Gürhan ÇETİNKAYA

Yurttaşlık Bilinci

Yurttaşlık bilincinin gelişmesi toplumun her bireyinin bilinçli ve özgür düşünmesiyle olanaklıdır.

Toplum olarak hak ve sorumluluklarımızın bilincinde miyiz?

Bizim ödevlerimiz var. Askerlik yapmak, vergi vermek, oy kullanmak... Bunlar bizim ödevlerimiz...

Ya devletin ödevleri...

- Ülkede güvenlik ve adaleti sağlayarak yurttaşların özgürlüğünü korumak,
- Eğitim-öğretim olanağı sağlamak, Vatandaşa fırsat eşitliği sunmak,
- Sağlık,
- Sosyal yardım,
- Ekonomik düzenlemeler,
- Dış ilişkileri olumlu bir biçimde kurmak ve sürdürmek,
- Ulusal bağımsızlığımızı güven altına almak ve korumak,

Yurttaş-devlet ilişkileri toplumsal düzenin temelini oluşturur. İlişkilerin dengeli, sağlıklı, tutarlı, karşılıklı güvene dayalı olması zorunluluktur. Aksi düşünülmemelidir bile.

Devleti oluşturan kurumlar vardır. Kurumları yönetenler, kuralları koyanlar ise yurttaşlardır.

Devlet yurttaşına güvenmek, yurttaş devletini sevmekle yükümlüdür.

Huzur ve güven ortamının sürekliliği karşılıklı hak ve sorumlulukların bilinçli olarak yerine getirilmesiyle olanaklıdır.

Yurttaşın ya da yönetenlerin değeri; topluma gösterdiği saygı, sağladığı katkıya koşut olarak belirlenir.

Demokrasi *ben sayısal çoğunluğa sahibim, ülkeyi istediğim gibi yönetirim* demek değildir.

Ne var ki seçilmişler genellikle bu zaafiyeti göstermekte.. Bunun sonucunda da devlet-yurttaş ilişkileri zedelenmekte.. Bu zaafiyetten kurtulmak ancak toplumu oluşturan yurttaşların özgürlük bilincine erişmesi ve iyi yurttaş olmasıyla gerçekleşebilir.

Kişisel özgürlük bilincinin anlaşılmasına Atatürk şu sözleriyle ışık tutuyor:

"Çağdaş demokraside kişisel hürriyetler özel bir değer ve önem kazanmıştır; artık kişisel hürriyetlere devletin ve hiç kimsenin müdahalesi söz konusu değildir. Ancak bu kadar yüksek ve kıymetli olan kişisel hürriyetin, medeni ve demokrat bir millette, neyi ifade ettiği hürriyet kelimesinin, mutlak şekilde düşünülebilen manasıyla anlaşılmaz. Sözkonusu olan hürriyet, sosyal ve medeni insan her kişinin ve nihayet bütün milletin ortak çıkarını ve devlet varlığını gözönünde bulundurmak lazımdır. Anlaşılıyor ki kişisel hürriyet mutlak olamaz. Bir başkasının hak ve hürriyeti ve milletin ortak çıkarı, kişisel hürriyeti sınırlar."

Serbest Kürsü

Avukat
Fehmi KARACAN

Polis Teşkilatımız

Bu hafta Polis Teşkilatı'mızın 158. kuruluş yıldönümü kutlanıyor. Biz de kendilerine nice başarılı yıllar ve çalışmalar dileriz. Şimdi Polis Teşkilatı'nın kuruluş tarihçesine kısaca bir göz atalım.

Osmanlı'da 1 nci Murat döneminde ilk kolluk gücü kuruldu. (1362) Daha sonra yeniçeri ocağı kurumlaştıktan sonra yeniçeri ağasına bağlanan teşkilatın başlıca görevi dirlik ve düzeni sağlamaktı. 2 nci Mahmut tarafından yeniçeriliğin kaldırılmasıyla Asakiri Mansure-i Muhammediye'ye bağlı olarak Asakiri Hassa teşkil edildi. (1826)

Tanzimattan sonra ayrıntılı bir nizamnameyle batı örneklerine uygun bir şekilde Zaptiye Teşkilatı oluşturuldu (1845) İşte Polis Teşkilatı'nın 158 nci kuruluş yıldönümü böyle başlamış oldu. Zaptiye Teşkilatı'nın görevleri yeniden düzenlenerek, Zaptiye Müşirliğine bağlı olan Asakiri Zaptiye'de kırsal bölgede jandarmalık yapmakla görevlendirildi. 1907 de Emniyeti Umumiye teşkil edildi.

Cumhuriyetin ilanından sonra Ankara'da Emniyet Umum Müdürlüğü kuruldu. Polis üniformalı ve üniformasız, atlı ve yaya olmak üzere bölümlere ayrıldı. (1932) 3201 sayılı kanun ile teşkilat yeniden düzenlenerek, Emniyet Genel Müdürlüğü kuruldu.

Polis, jandarma gibi zabıta güçlerindendir. Zabıta güçleri içinde en geniş yer tutan ve en geniş şekilde yetki ve görevleri olan bir güvenlik teşkilatıdır. Başta gelen görevleri; iç güvenliği sağlamak, suç işlenmesini önlemek, suç işleyenleri yakalamak adalete teslim etmek vs. dir. Polis suç işlenmeden önce bir takım faaliyetlerde bulunur ki bunlara önleyici tedbir diyoruz. Her zaman kanunlara, amme nizamına, tüzük ve yönetmeliklere aykırı bir takım oluşumları önlemek için gereken tedbirleri alır. Bunun Adliyede yaşanan en canlı örneği, haciz giden icra memurunun, avukatın Emniyet Teşkilatı'ndan polis istemesidir. Sebebi de haciz esnasında olabilecek bazı olayları önlemektir.

Polis bir devlet memurudur, ancak onu diğer memurlardan ayırd eden özelliği [illegible] silah kullanabilmesidir. Peki gerektiğinde [illegible] kullanan polis bu yetkiyi nereden [illegible] Polisin görev ve yetkileri 4 Temmuz 1934 [illegible] rih ve 2559 sayılı "polis vazife ve Selâhiyet Kanunu"nda ayrıntılı bir şekilde düzenlenmiştir. Polis yetkisini kullanırken bu kanundaki yetki ve sorumlulukları yüklenmiştir. Ancak görevini ifa ederken hem bu kanuna hem [illegible] za muhakemeleri kanununa hem de genel [illegible] kümlere dikkat edecektir.

Polis teşkilatımız bu gün kendi içinde [illegible] çok bölümlere ayrılmıştır. Toplum polisi, [illegible] kuvvet, narkotik, terör, trafik vs. Ben [illegible] küçük bir not düşmek istiyorum. 1970 [illegible] sinde avukatlığa başladığım tarihten bu [illegible] duyduğum ve her adli yılın açılışında [illegible] edilen bir dilek vardır, onu söylemek [illegible] rum. Bu dilek "Adli Polis" biriminin kurul- [illegible] sıdır. Aradan 30 seneyi aşkın bir süre geç- [illegible] ben emekli oldum ancak Adlî Polis kurumu [illegible]

Polislerimiz çok güç şartlar altında [illegible] vermektedirler. Benim daha çok gördüğüm [illegible] karşılaştığım Trafik polisleridir. Bir çalışma [illegible] nü içinde pek çok kişiyle muhatap olmak- [illegible] lar. Bu gün trafiğimiz, insanlarımızın kanun [illegible] zam tanımaz düşüncesinin tatbik sahasıdır. [illegible] düşüncede olanların içinde, elinde siyasi [illegible] olanlar, parasına puluna güvenenler vs. var. İşte polisimiz bunlarla uğraşmak ve vazife [illegible] mak durumundadır. Yakın bir tarihte [illegible] yapan bir polis memurunun siyasi güç [illegible] larak tayin ettirildiğini duyduk ve çok [illegible] Her ne kadar tayinde siyasi güç kullanan [illegible] setçi bunu yalanladı ise, kimseyi ikna ede- [illegible] di. Buna benzer olayları radyo, TV ve gaze- [illegible] lerde görüyoruz. Bu durumdaki memurdan [illegible] tık görev yapmasını bekleyemeyiz. Önce [illegible] saygı göstermeliyiz. Eğer Gemlik trafiği bir [illegible] zene girmişse, mafya türü suçlar önlenmiş [illegible] asayiş sağlanmışsa bunda başta Emniyet [illegible] dürümüz, amir ve konserlerimiz ile polis me- [illegible] murlarımızın katkıları vardır.

Hepsine teşekkür eder, kaygısız [illegible] içinde çalışmalar dilerim.

GEMLİK Körfez
GÜNLÜK SİYASİ GAZETE

Yıl : 30 SAYI : 1511
Fiyatı : 200.000 TL (KDV Dahil)
Sahibi : Kadri GÜLER
Yazı İşleri Müdürü : Serap GÜLER
İstiklal Cad. Bora Sok. (Akbank Aralığı) No : 3/B
Tel : 513 17 97 Fax : 513 35 95 GEMLİK
Basıldığı yer : KÖRFEZ OFSET
Matbaacılık -Yayıncılık - Reklamcılık Tesisi
İstiklal Cad. Bora Sok. Demir Apt No : 3/B GEMLİK
(Dini Bayram Günleri ve Pazar Günleri yayınlanmaz)

OTO GAMZE
Elektrik Aksamı Filtre
Dorse Aksamı Civata
TOFAŞ
RENO
VOLVO
SCANIA
ANADOL
BMC
FATİH
DODGE
KARSAN
FORD
Tahir DOLAŞKAN
Gemlik Girişi Baytaş Apt. Altı No : 42 GEMLİK
Tel : (0.224) 514 59 37 Cep Tel : (0.542) 5[illegible]

POLİS ATATÜRK İLKE VE İNKILAPLARININ SAVUNUCUSUDUR
POLİS CUMHURİYET İLKELERİNİN YILMAZ BEKÇİSİDİR

Not Defteri

Muzaffer Gürboğa
Eğitimci - Yazar

Yazma Cesareti

Öğrencilerime, dostlarıma, en az okumak kadar, yazma uğraşı içine girmelerini ısrarla öneriyorum. Yazmak için okumanın yararlı olduğunu söylemeye bilmem gerek var mı? Bu arada okumanın yazmayı dürtüklediğini belirtelim.

Yazmak bir anlamda yaşananlara müdahale etmek değil de nedir? Bana sorarsanız savunmak, tavır alış ya da yaşam tarzıdır. Ben yazarak, hayatı bir yerinden yakalamaya çalışıyorum. Yazarken öğreniyorum. Öğrenme sürecimin bir parçası yazmak. Ne hissediyorsam, ne düşünüyorsam onu yazıyorum. Bolca soru sorarak okuyucuyu düşündürmek gibi bir derdim olduğunu sezdiriyorum. Tutkuları ve istekleri aynı insanların birbirleriyle paylaşacakları çok şey olduğunu düşünüyorum.

Umudu ve hayal etmeyi öğrenmemize, yazmanın katkısı yok mudur? Yazarak yeni değerler üretmek, yaşama anlam katarak var olduğunu haykırmak olanaklıdır.

Yazarak daha da önemlisi okuyarak kendi yolunu küçük ama sağlam adımlarla çizmeye çalışan çok insan olduğunu gözlemliyorum. Bu yolla gün ışığına ulaşana, köşeye sıkıştığı noktalardan çıkış yolları bulabilenlere aşkolsun. Toplumsal köşeye sıkışmalarda çıkış yollarını da düşünelim.

Yukarıdan aşağıya yaygınlaşarak hızlanan ahlaksal çöküntü bireyleri kemiriyor. Bizi bizden alıyor. Yazmak insanı, dünyayı değiştiriyor, güzelleştiriyor. Bu güzel maceranız yazmak olsun.

"Yazabilmek için adamakıllı acı çekmek gerekir" diyor Ernest Hemingway. Zevk için yazdıklarını sananlar yok mu?

Belinize nasıl özen gösterebilirsiniz?

AYAKTA GEVŞEME ve YANA GERME

Ayakta dururken belkemiğini bükerek önce eğilin ve 10 saniye bu şekilde durun.

Daha sonra her iki yana olacak şekilde vücudunuzu eğin ve dikleşin.

Devamı var.

Yasemin Mobilya

DEĞİRMENCİOĞLU Mobilya ve Koltuk Çeşitleri

- Yatak Odası Takımları
- Oturma Odası Takımları
- Misafir Odası Takımları
- Yemek Odası Takımları
- Kanepeler
- Abajur Çeşitleri
- Zigon Sehpalar

Yeni işyerimizde zengin mobilya çeşitleri ile hizmetinizdeyiz....

Gazhane Caddesi No : 21 (Eski Uzunlar Tic. Aygaz Bayii)
Tel : (0.224) 512 20 20 GEMLİK

KAŞE ve MÜHÜRDE BEKLEME YOK!..

Matbaamızda Bilgisayar Sistemiyle Kaşe ve Mühürleriniz 30 dakikada yapılır.

BİR TELEFON YETERLİ!

KÖRFEZ OFSET

MATBAACILIK - YAYINCILIK - REKLAMCILIK

İstiklal Cd. Bora Sk. (Akbank Arkalığı) No: 3/B
Tel: (0.224) 513 17 97 GEMLİK

SATILIK DAİRE

İstiklal Caddesi Kordon Apartmanında 80 m2 daire satılıktır.
Tel : 513 40 81- 513 53 09
(0.532) 337 97 10

NÖBETÇİ ECZANE

9 Nisan 2003 Çarşamba
ÖZER ECZANESİ

GEMLİK REHBERİ

GEREKLİ TELEFONLAR

İtfaiye	110
Polis İmdat	155
Jandarma İmdat	156
Jandarma K.	513 10 55
Polis Karakolu	513 18 79
Gar. Kom.	513 12 06

KAYMAKAMLIK

Kaymakamlık	513 10 51
Kaymakamlık Ev.	513 10 52
C. Savcılığı	513 10 53
C. Savcı Yard.	513 29 54
Emniyet Müdürlüğü	513 10 28

ULAŞIM

Uludağ Turizm	513 12 12
Aydın Turizm	513 20 77

HASTANELER

Devlet Hastanesi	513 92 00
SSK Hastanesi	513 23 29
Mer. Sağ. Ocağı	513 10 68

TAKSİLER

Körfez Taksi	513 18 21
Çınar Taksi	513 24 67
Güven Taksi	513 32 40
Gemlik Taksi	513 23 24
Manastır Taksi	514 35 50

RESMİ DAİRELER

TEK Arıza	513 20 66
TEK İşletme	513 45 03
Turizm Der.	513 12 74
Spor Sah.	514 00 95
Orm. Böl. Şf.	513 12 86
Milli Eğt. Md.	513 11 74
Halk Eğt. Mrk.	513 18 46
Halk Kütüp.	513 13 53
As. Şb.	513 10 57
Karayolları	513 13 08
Liman Bşk.	513 11 33
Mal Md.	513 10 95
Nüfus Md.	513 37 42
Özel İd. Md.	513 15 07
Tapu Sic. Md.	513 14 14
Müftülük	513 13 64
Gümrük Md.	513 14 11
Tekel Md.	513 10 42
Ver. Da. Md.	513 23 60
İlçe Tar. Md.	513 11 56
İlçe Seç. Md.	513 77 53

BELEDİYE

Santral	513 45 21-23
Başkanlık	513 45 20
Zabıta	513 24 32
Otobüs İşlet.	513 45 21-122
Su İşletmesi	513 45 21-115
İtfaiye	513 23 25
Muhasebe M.	513 45 21-182
Yazı İş. Md.	513 45 21-111
Su Arıza	Yalnız 185

GEMLİK İLÇESİNDE ... ODASI BAŞKANLIĞI

Ambulans	0 532 4868116
Kurtarıcı	0 533 2556505

Esnaf ve San. Kredi Kef. Koop. 513 11 85

GEMLİK MİMARLAR ... VE SANAYİCİLERİ ODASI

Ambulans 0 532 5716757

UÇAK

Türk Hava Yolları	224 06 72
Şafak Havacılık	245 90 82
Havalimanı	246 50 01

DENİZ OTOBÜSÜ

Bursa	256 77 88
Mudanya	544 30 60
Yenikapı	(212) 516 12 12
Yalova	(226) 811 13 23

VAPUR

Yalova	(226) 814 10 20

FERİBOT

Topçular	(286) 563 43 19
Eskihisar	(262) 655 60 31

OTOBÜS

Şehirlerarası Otobüs Term.	261 54 00 (18 Hat)

TÜP DAĞITICILARI

Aygaz	513 [illegible]
Özgaz	514 17 [illegible]
Tekgaz	513 36 [illegible]
Ocakgaz	513 26 [illegible]
Ergaz	513 55 [illegible]
İpragaz	513 22 [illegible]
Habaşgaz	513 45 [illegible]
Lilligaz	514 25 [illegible]
Yeni Lilligaz	513 65 [illegible]
Asyagaz	513 40 [illegible]
BP Gaz	514 56 [illegible]
Yerfoyurtlar Petrol	513 30 33
Akcan Petrol	513 17 79

MAKRO
KOZMETİK MARKET
GEMLİKLİLERİN HİZMETİNE AÇILDI

KOZMETİKTE ARADIĞINIZ HER ŞEYİ BULABİLECEĞİNİZ ADRES

İstiklal Cad. No : 53 GEMLİK

GEMLİK

GEMLİK'İN İLK GÜNLÜK GAZETESİ

Körfez

TARAFSIZ SİYASİ GAZETE

10 Nisan 2003 Perşembe

FİYATI : 200.000. TL.

Renkli Etiket & Broşür & El İlanı & Kitap & Dergi
Afiş & Yıllık Basımı & Fatura İrsaliye & Bilet
Gider Makbuzu & Davetiye & Kartvizit & Kaşe
Mühür & Cilt yapımı & Plastik Kimlik Kartı
1 GÜNDE DAVETİYE BASILIR
Her türlü matbaa işlerinizde
hizmetinizdeyiz
Körfez OFSET
MATBAACILIK - REKLAMCILIK - YAYINCILIK
İstiklal Caddesi Bora Sokak (Akbank Arkası)
No : 3 / B Gemlik
Tel : (0.224) 513 17 97 Fax : (0.224) 513 35 95

1-1 biten karşılaşmanın sonucunu penaltılar belirledi

Gemlikspor tur atladı

Türkiye üçüncü liği için mücadele veren ve dün Manisa'da İzmir Bornovaspor ile karşılaşan kırmızı beyazlılar, ilk terfi karşılaşmasında, rakibi ile 90 dakikada yenişemeyince, uzatmalardan sonra atılan penaltılar ile tur atladı.

Gemlikspor Yönetim Kurulu Üyesi Melih Kazanç, Manisa'dan gazetemizi arayarak, takımımızın tur atladığı müjdesini verdi.

Karşılaşmanın çetin geçtiğini söyleyen Melih Kazanç, birinci devrede karşılıklı atılan goller ile karşılaşmanın 1-1 berabere bittiğini, ikinci devrede, Gemlikspor'un üstün oynamasına karşın gol çıkaramaması sonucu, maçın aynı sonuçla sona erdiğini söyledi.

UZATMALAR

Eleme usülü ile yapılan terfi karşılaşmalarının berabere sona ermesi üzerine, karşılaşma 15 er dakika daha uzatıldı. Ancak, sonuç uzatmalarda da değişmeyince, karşılaşmanın sonucunu belirleyecek penaltı atışlarına geçildi.

Takımımızın ilk penaltısını Adem rakip kaleye gönderirken, ikinci penaltıyı Nuretin, üçüncü penaltıyı Akın gole çevirdi.

Rakip takımın 3 ncü penaltısını kaleci Muharrem kurtardı. Bir penaltıda kaleyi bulmayınca, Gemlikspor turu atlamış oldu.

Gemlikspor Teknik Sorumlusu Melih Kazanç, bugün oynanması beklenen Balıkesir Küçükköyspor, Tekirdağ Kumbağspor karşılaşmasında, Kumbağspor'un sahaya çıkmaması nedeniyle, Balıkesir Küçükköyspor'un galip sayıldığını belirterek, takımımızın Cuma günü Küçükköyspor ile Manisa Şehir Statı'nda karşılaşacağını, galip gelen takımın Pazar günü diğer grubun birincisi ile finali oynayacağını söyledi.

Gemlikspor'un dünkü başarısı ilçemizde spor sevenler tarafından sevinçle karşılandı.

Güne Bakış

Kadri Güler
gemlik_korfez@yahoo.com

Haydi çocuklar

Gemlikspor yıllar önce yakaladığı başarılarından birini Manisa'da bırakıp üçüncü liğ şansını yitirmişti.

Dün oynanan Gemlikspor İzmir Bornovaspor karşılaşmasının penaltılar sonucu takımımız tarafından kazanılması ve tur atlamamamız, üçüncü tur şansımızı arttırdı.

Karşılaşmanın içinde ve ortasında sevgili Melih Kazanç ile sürekli telefon bağı kurduk. 1-1 beraberliğin sonunda uzatmaların heyecanı sonucu getirmese de son telefon görüşmemizde karşılıklı birbirimizi arayınca işin penaltılara kaldığını öğrendim.

Melih Kazanç'ın işini gücünü bırakarak, gençlerle Manisa'da hem onlara ağabeylik, hem de yöneticilik yapması, takıma moral olarak güç kattığı bir gerçek.

Penaltılardan sonra sevinçli sonu bildiren Kazanç ın sevincini anlatmak olanaksız.

Aynı grupta bir takımın sahaya çıkmaması sonuca giden yolun kısalması anlamına gelir.

Cuma günü Manisa Statında yine kalpler duracak.

Gençlerimiz, bu sınavdan da başarılı çıkarlarsa, son pazar günkü finalde elde edilecek.

Gemliksporlu gençlerimize gayret ve başarılar diliyoruz.

Sonuç üçüncü lig olursa, zor o zaman başlayacak.

Önce önümüzdeki zoru aşmamız gerekir.

Özürlüler 1 gün asker olacak

Gemlik Özel Türe Özürlüler Eğitim Merkezi'nden yapılan açıklamada, askerlik çağına gelmiş olan özürlülerin 1 günlük askerlik yapmak için silah altına alınacağı bildirildi.

Gemlik Özel Türe Özürlüler Eğitim Merkezi Müdürü Tamer Sivri, 1 günlük askerlik yapmak isteyen özürlülerin, 14 Nisan 2003 Pazartesi gününe kadar okula başvurmaları gerektiğini belirtti.

Sivri, askerlikten muaf olan özürlülere asker elbisesi giydirerek, Bursa Jandarma Komutanlığı'nda yapılacak törene götürüleceğini, özürlülere tezkere verileceğini, bu nedenle özürlülerin Gemlik'ten davul zurna ile Bursa'ya uğurlanacağı belirtildi.

Katlı otoparka temel töreni

Gemlik'in ilk katlı otoparkı ve alışveriş merkezlerinin bulunacağı inşaatın temelleri 13 Nisan 2003 Pazar günü törenle atılacak.

Gemlik Belediyesi'nin bir süre önce ihale ettiği katlı otopark ve alışveriş merkezlerinin bulunacağı inşaatın temelleri Pazar günü atılacak.

Belediye Başkanı Mehmet Turgut, 3 bin metrekare alanda yapılacak olan 300 araçlık otopark ve 56 işyerinin bulunacağı komplekson temellerinin 13 Nisan 2003 Pazar günü saat 14.00'de atılacağını, Gemlik'e kazandırılacak olan bu dev inşaatın temel atma törenine tüm Gemlik halkının davetli olduğunu söyledi.

Ünlü mankenler açılışa geliyor

Gemlik'in en büyük züccaciye ve kristal mağazası Doğan Kristal, 18 Nisan 2003 Cuma günü ünlü mankenler Nefise Karatay ve Ebru Destan'ın katılımıyla Gemliklilerin hizmetine girecek.

Doğan Kristal Gemlik Mağazası'nın açılışına Ünlü mankenler Ebru Destan ve Nefise Karatay katılacak.

18 Nisan Cuma günü yapılacak olan açılış için hazırlıkların tamamlandığını söyleyen Doğan Kristal Gemlik yetkilileri, kristal ve züccaciye çeşitlerinin her türlüsünün satılacağı mağazanın açılışını görkemli bir şekilde yapacaklarını, bunun için mankenlerle anlaştıklarını belirterek, "**Gemlik'in sesini Türkiye'de duyurmak amacıyla Ünlü manken Nefise Karatay'ı ve Ebru Destan ile anlaştık. İstanbul Medyasını da açılışımıza davet ettik. Gelecek hafta yapılacak açılışımıza Gemlik halkını bekliyoruz**" dedi.

Buluşma

Gürhan ÇETİNKAYA

Bayramınız Kutlu Olsun

Yıl 1845.

Yıl 2003 ...

Türk Polisi 158 yaşında.

Tam 158 yıldır asayişin sağlanması, dirlik ve düzenin korunması için çabalıyorlar.

Polis 158 yıllık tarihi geçmişinde kolluk kuvveti olmanın yanı sıra ruhuyla, gücüyle Kurtuluş Savaşı'nda da hükümetin değil halkın polisi olduğunu kanıtlamış üzerine düşeni fazlasıyla yerine getirmiştir.

Milli Polis Teşkilatı içerideki ve dışarıdaki düşmanların her türlü baskı ve yıldırma politikalarına karşı çok direnmiştir. Bu direniş polisin tarihini yazan kitaplarda şöyle anlatılıyor:

"Milli Polis Teşkilatı bir yandan anayurdu işgal eden düşman devletlere, öte yandan düşmanlarla işbirliği yapan padişah ve hükümetine, bundan başka ayaklanarak yurdun iç güvenliğini bozan yerli işbirlikçilere ve bağımsız devlet kurma hayali peşinde koşan ve bu uğurda akla sığmayacak çılgınlıklar yapan ermeni ve rum azınlıklara karşı mücadele etmiştir.

İşgal altında bulunan bölgelerde itilaf devletleri kendi askeri polis teşkilatını görevlendirmiştir. Maddi ve manevi baskı ve her türlü çıkar vaatlerine karşın yabancıların emellerine hizmet etmeyecek yapıda olan bir kısım Türk Polislerini derhal azletmişler, memleket dahilinde kalmaları tehlikeli görülen polisleri de Malta'ya sürgüne göndermişlerdir. Ancak bir kısım polisler görevlerinde kalmış bunlar Ulusal Kurtuluş Savaşının kazanılması için her türlü bilgi ve yardımları Anrkara'ya ulaştırma yolunda fedakarca çalışmışlardır. Anadolu'dan verilen direktifler doğrultusunda istenilen işleri başarmak amacıyla milli ve gizli gruplar oluşturmuşlar, bazı kişilerin ve müterekeyi takiben esaretten dönen Türk subaylarının Anadolu'ya kaçırılmasını, işgal altındaki depo ve ambarlardan silah ve cephanelerin gizlice Anadolu'ya gönderilmesini sağlamışlardır."

Polislerin savaşa katkısı, sadece bunlarla da sınırlı değil. Hükümet uygulamalarına tepki de gösteriyorlar. Hatta daha da öteye giderek, **Damat Ferit Paşa** tarafından kurulan hükümeti tanımadıklarını ve **Kuvay-i Millliye** emrine girdiklerini açıklama yürekliliğini göstermişlerdir.

Tartihte yaşananlar polisimize ışık tutuyor, önünü aydınlatıyor.

O ışığın hiç sönmemesi dileğiyle, ülkemizde ve **Gemlik'de** asayişin sağlanması, barış ve huzur ortamının korunması için çaba gösteren, gecesini gündüzüne katan **polis örgütümüzün bayramı kutlu olsun.**

Serbest Kürsü

İbrahim YILDIRIM
TEMA Vakfı Gemlik İlçesi Gönüllü Sorumlusu

TEMA Vakfının Çalışmaları

TEMA nın öncelikle varoluş nedeni (MİSYON) ve geleceğe bakışı (VİZYONU) nedir? Önce onlardan bahsetmek istiyorum.

TEMA'NIN MİSYONU (varoluş nedeni):

Kaybolan geleceği kurtarmak, açlık ve yoksulluğu gidererek topraktan gelen toplumsal barışı sağlamak için **EROZYON,** çoraklaşma, çölleşme, kirlilik, hatalı tarım teknikleri ve amaç dışı arazi kullanımını önlemek.

Doğal varlıkların tahribine yönelik ulusal ve uluslararası her türlü idari, siyasi ve ekonomik baskılara karşı mücadele etmek ve sorunlara çözüm üretmek, biyolojik çesitlilik, toprak, su ve doğal kaynakların korunması, verimli kılınması ve sürdürülebilir yönetimini gerceklestirmek, gerekli yasa düzenlemelerin yapılmasını, uygulanmasını ve uluslararası anlaşmalara uyulmasını sağlayacak bilinçli ve etkin kamuoyu oluşturmak.

TEMA'nın VİZYONU (geleceğe bakışı):

Sürdürülebilir yaşam ilkesi ile doğal varlıkların korunmasında ülkenin ve dünyanın geleceğinde söz sahibi olan topraktan gelen toplumsal barışı sağlayan bilinçli, halkla bütünleşen önce bir STK (Sivil Toplum Kuruluşu) olmaktır.

TEMA Vakfı kurulduğu **11 Eylül 1992** tarihinden beri **MİSYON ve VİZYON**'unu korumakta ve korumaya devam etmektedir. Eylül 2002'de 10. yılını kutladığımız **TEMA** Vakfı gücünü en başta yüce halkımızdan, destekçilerinden ve medyamızdan almaktadır.

Çevre sorunlarının temelde insan kaynaklı olmasından hareketle; eğitim çalışmalarına büyük önem verilmiştir. Vakfın kuruluşundan bugüne kadar düzenlenen seminer, panel, konferans, doğa erozyon eğitim kampları ve Milli Eğitim Bakanlığı ndan Türk Silahlı Kuvvetlere, çeşitli kurumlarla kurulan işbirlikleri sonucunda yaklasık 2 milyon kisiye eğitim verilmis aynı zamanda uygulanan eğitim seminerleri ile eğitimcilerin eğitim de gerçekleştirilmiştir.

TEMA Vakfı ülkemizin en değerli hazinelerinden birinin **TOPRAK** olduğunun bilincindedir. Bu nedenle orman çayır, mera ve tarım alanlarının, su ve bitki kaynaklarının doğanın korunması ve EROZYON'un önlenmesi konusunda belli bir devlet politikasının gerekli ve zorunlu olduğuna inanmaktadır. Bu hedeflere ulaşmak ancak teknik yönden yeterli bir kadro, teşkilat ve mali imkanlarla mümkündür.

TEMA Vakfı bu nedenle topraklarımızın korunması doğru ve verimli kullanılması için hazırlanan ve ilgili bakanlıklara sunulan **TOPRAK YASASI'**nın çıkarılması için mücadele vermektedir. Bu amaçla Türkiye genelinde düzenlenen **"Toprak Yasasını destekliyorum"** imza kampanyası çerçevesinde toplanan 1 milyonu aşkın imza basının huzurunda Hükümetin Orman Bakanına teslim edilmiştir. Bu konuda da aynı 1998 yılında TBMM'de oy birliği ile kabul edilen **MERA Kanunu** nda olduğu gibi başarıya ulaşacağı inancı ile çalışmalar sürdürülmektedir.

Toprak erozyonu ekolojik bir olay değildir.

Erozyon bir ölcüde doğanın gereğidir. Ancak yoğun nüfus baskısı yanlış arazi kullanımı, hatalı tarım teknikleri, amaç dışı arazi kullanımı, erken aşırı düzensiz otlatmalar, yasal boşluklar, sosyo ekonomik sorunlar erozyonu tetiklendirmekte, verimli üst toprağın hızla kaybına neden olmaktadır. Toprak yaşamın anasıdır. İhtiyacımız olanher şey ondan var olur. Onun yok olması canlı yaşamın bozulmasına yol açmaktır.

Toprak erozyonu kısır bir döngüdür. Çünkü tarım politikalarının yetersizliği kırsal alanda yaşaşan insanların yoksulluğu ve açlığı demektir. Kırsal fakirlik sonucunda kontrol doğru kontrol edilemeyen bir göç hareketi başlar, bitkisel ve hayvansal üretim düşer, tanımsız tarımla uğraşanlar işsiz kalır. Bu sonuçlar önce kişisel sonra toplumsal boyutta, önce ekonomik ve sosyal ve sonrada siyasal bir çöküntü ve toplumsal kaosa yol açar.

Gelecek yazımda: erozyonla mücadele için neler yapmalıyız ve **TEMA** Vakfı nın Erozyonla Mücadelede örnek uygulama projelerini anlatacağım.

Yazımı ATATÜRK ün bir anektodu ile bitiriyorum.

Büyük önderimiz Kurtuluş Savaşını zaferle sonuçlandırdıktan sonra tarım ve ormancılığa büyük önem vermiş ve bu alanda çiftçilerimize örnek olmak için Gazi Orman Çiftliğini kurmaya karar vermiştir. Seçilen bölge için yetkili uzmanlarca bir rapor hazırlanmış ve raporda buradaki toprağın verimli olmadığı ve bu yüzden böyle bir çalışmanın başarıya ulaşamayacağı belirtilmiştir. Atatürk bu raporun altına kendi el yazısıyla:

***"Vatan Toprağı Kutsaldır Kadrine Terkedilemez"* notunu yazarak çiftliğin kurulmasını yetkililere emretmiştir.**

Bugün Gazi Orman Çiftliğini görkemli başarısı ile görmekteyiz.

GEMLİK
Körfez
GÜNLÜK SİYASİ GAZETE

Yıl : 30 SAYI : 1512
Fiyatı : 200.000 TL. (KDV Dahil)
Sahibi : Kadri GÜLER
Yazı İşleri Müdürü : Serap GÜLER
İstiklal Cad. Bora Sok. (Akbank Aralığı) No : 3/B
Tel : 513 17 97 Fax : 513 35 95 GEMLİK
Basıldığı yer : KÖRFEZ OFSET
Matbaacılık -Yayıncılık - Reklamcılık Tesisi
İstiklal Cad. Bora Sok. Demir Apt No : 3/B GEMLİK
(Dini Bayram Günleri ve Pazar Günleri yayınlanmaz)

OTO GAMZE
Elektrik Aksamı Filtre
Dorse Aksamı Civata
TOFAŞ
RENO
VOLVO
SCANIA
ANADOL

Tahir DOLAŞKAN
Gemlik Girişi Baytaş Apt. Altı No : 42 GEMLİK
Tel : (0.224) 514 59 37 Cep Tel : (0.546) 536 ...

Asker uğurlamadan dönüyorlardı.

Tersane rampasında kaza

Orhangazi'den Bursa'ya asker uğurlamaya gid... 4 arkadaş, dönüşlerinde Gemlik'e girerken, dikkatsiz araç kullanınca az daha canlarından oluyorlardı.

Adem Kardeş yönetimindeki 16 VK 324 plakalı özel araç, önceki gün saat 17.00 sıralarında Bursa'dan Gemlik'e gelirken, İlçe Jandarma Bölük Komutanlığı'nın karşısındaki tersane rampasında, aşırı hız ve dikkatsizlik sonucu frene basınca araç şarampole yuvarlandı.

Ters dönen özel araçta bulunan Adem Kardeş, Yakup Kela, Emre Acar, Mustafa Mumcu adlı 4 arkadaşın şans eseri burunları bile kanamadan, kazadan hafif sıyrıklarla kurtuldular.

Kazadan sonra, hafif sıyrıklarla araçtan çıkan kazazedeler, bir süre şoktan çıkamadılar.

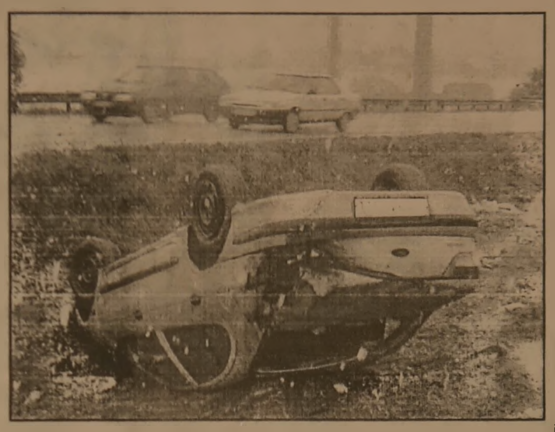

Kazadan sonra, gazetemize konuşan araç sürücüsü Adem Kardeş, fazla süratli gitmediklerini ancak, direksiyon hakimiyetini kaybederek, birden kendilerini şarampolde bulduklarını söyledi.

Olaydan sonra, Bölge Trafik Ekipleri tarafından ifadeleri alınan 4 kafadar, Orhangazi'den gelen arkadaşları tarafından doktor kontrolüne götürüldüler.

Bağ Kur'dan Eylül ayından beri ödeme yapılmıyor

Bağ-Kur Devlet Hastanesi'ne ödemiyor, onlar da vatandaşa

Muammer Ağım Gemlik Devlet Hastanesi, Bağ-Kur Genel Müdürlüğü'nden alacaklarını alamayınca, piyasaya olan borçlarını da ödeyemez duruma geldi.

Devlet Hastanelerin Saymanlıklarının ilçelerden kaldırılarak Bursa'da merkeze alınması bu hastanelere iş yapanların tahsilat işlerini zora sokarken, bir de buna parasızlık eklendi.

Muammer Ağım Gemlik Devlet Hastanesi, yaklaşık 3 aydır yaptığı ihalelerin ve diğer ödemelerini ödenek yokluğundan sürekli erteliyor.

Öğrendiğimize göre, Hastanenin Bağ-Kur'dan milyarlarca lira alacağını alamaması, ödeme yapamamasının baş nedeni gösteriliyor.

Devlet Hastanesi'nden alacağı olan esnaf ve ilaç firmaları, Hastanenin muhasebe servislerini alacak için aşındırırken, personel ödemeler konusunda vatandaşlara yanıt veremiyor.

TAŞI GEDİĞİNE

İnan Tamer

Müzeler ....

Ödenek yokluğu ve görevli noksanlığı nedeni ile birçok müze kapanarak tarih oluyor.
Devir füze devri...
Füzelerle birileri tarihi müzelere konuyor.
Lanetle anılmak için...

GEMLİK Körfez GÜNLÜK SİYASİ GAZETE
Okuyun, okutun, abone olun.

TATLI SERT

Erol GÜRÇAY

Haftanın Maçları

Süper ligin üst katında da, alt katında da **büyük çekişme var.**

En alt da yer alan **Kocaelispor evinde Trabzonspor'u yenemedi.**

Ve. Eski yerinde takıldı kaldı.

Bursaspor'da evinde Ankaragücü'ne yenildi.

Bu maçı kaybeden **Bursaspor,** artık **düşme tehlikesine kendi de inandı.**

Takım çok gergin.

Kendi evinde, **bir an önce gole gitmek istiyor.**

Gidemiyor.

Gidemedikçe çözülüyor, bu arada bir gol de yiyince tamamen **çöküyor.**

Bursaspor'un bir deplasman galibiyeti yakalaması şart.

İş bununla da bitmiyor.

En az ard-arda **üç galibiyetli, bir seri yakalaması lazım.**

Göztepe de, tehlikede.

Elazığspor'da, çukurun içinde.

Gençerbirliği, dur-durak bilmiyor.

Bu hafta **rakibi,** ligin **flaş takımlarından Malatyaspor'du.**

Gençlerbirliği, Malatyaspor'u da **rahat geçti.**

Ve. Şampiyonluktaki iddiasını, korudu.

Beşiktaş bu hafta **çok gol pozisyonuna girdi.**

Bir penaltının kaçtığı maçta, güçlü rakibi **denizlispor'u (2-0) yendi.**

Ama. İki hasar verdi.

Ahmet Yıldırım'ın, burnu kırıldı.

İbrahim'in elmacık kemiği kırıldı.

Beşiktaş puan farkıyla liderliği devam ettiriyor.

Galatasaray bu haftanın en karlı takımı.

Diyarbakırspor'u kendi evinde yendi.

İstanbul'da yenildiği Denizlispor, Galatasaray'a büyük hasar vermişti.

Aslan bu hafta, **yarayı iyileştirdi.**

Şampiyonlukta iddiası kalmayan **Fenerbahçe Adana'daydı.**

Adana'da modaya uydu.

O da **Fenerbahçe'yi yendi.**

Ve. Tehlikeli bölgeden uzaklaştı.

Aslında, **Rüştü'nün dövüldüğü tarih,** Fenerbahçe için bir **Milat oldu.**

Fenerli futbolcu, her zaman gergindi.

Ve. Tedirgindi.

Yönetime güvenmiyordu.

Yönetimin beslediği, mağanda taraftarı ise hiç sevmiyordu.

GÜNÜN FIKRASI

Hanım, hizmetçisine içini açmış konuşuyordu.

"- Biliyormusun Zehra... Benim kocam yazıhanesinde sekreteriyle dalga geçiyormuş."

Hizmetçi gülerek :

"- Aman hanımcığım" dedi.

"- Herhalde beni kıskandırmak için söylüyorsunuz bu sözleri"

Polis Teşkilatı'nın 158. yıldönümü nedeniyle Sanat ve Kültür Derneği Halk Müziği Korosu dinleyenleri mestetti.

Polisler için söylediler

Türk Polis Teşkilatı nın 158. kuruluş yıldönümü nedeniyle, Gemlik Belediyesi Sanat ve Kültür Derneği Türk Halk Müziği Korosu, Gemlik Rotary Kulübü nün sponsorluğunda Gemliklilere müzik dolu bir gece yaşattı.

Kaymakamı Sadettin Genç, Umurbey Belediye Başkanı Fatih Mehmet Güler, Cumhuriyet Başsavcısı Ayhan Aygün, İlçe Emniyet Müdürü Salih Gölcü ve eşleri, Gemlik Rotary Kulübü Başkanı Kadri Güler, Sanat ve Kültür Derneği Başkanı Edip Özer ve vatandaşlar katıldı.

Şef Kemal Kamalı yönetimindeki Gemlik Belediyesi Sanat ve Kültür Derneği Türk Halk Müziği Korosu, iki bölümden oluşan konserde, yurdun çeşitli yörelerinden Halk Türkülerini solo ve koro olarak seslendirdiler.

Konser sonunda, İlçe Emniyet Müdürlüğü adına Koro Şefi Kemal Kamalı'ya İlçe Kaymakamı Sadettin Genç, Rotary Derneği Başkanı Kadri Güler e Cumhuriyet Savsavcısı Ayhan Aygün, Sanat ve Kültür Derneği Başkanı Edip Özer e de Emniyet Müdürü Salih Gölcü çiçek sundu.

PİRELLİ'DE
KAMPANYA
TRAKTÖR LASTİKLERİNİ ŞİMDİ AL
15 TEMMUZ'DA ÖDE
ÖZKAYA OTOMOTİV
TURİZM LTD.ŞTİ.
Tel : (0.224) 513 73 93 Fax : 514 40 44
Hisar Mah. Körfez Baytaş Sitesi A Blok No: 2 GEMLİK
Kampanyamız Stoklarla Sınırlıdır
Lastik Ücretleri için bilgi alınız

ELEMANLAR ARANIYOR
Firmamızda çalışacak en az 3 yıl tecrübeli
EML mezunu, askerliğini yapmış,
Tornacı, Frezeci, Teknik Ressam aranıyor.
Maaş + sigorta
Müracaatların şahsen yapılması rica olunur.
FORMSAN MAKİNA LTD.ŞTİ.
Gemlik Küçük Sanayi Sitesi B Blok No: 8 GEMLİK
Tel : (0.224) 524 80 30

STÜDYO Prestij
Fotoğraf Dünyasında çok şey değişti
Düğün & Nişan & Kına
Sünnet Fotoğraf Çekimleri
ve albümleri yapılır.
Vesikalık ve her türlü
resimleriniz için bize
uğrayın.
FARKI YAŞAYIN
Özel günlerinizde video çekimleri ve
CD'ye kayıtları yapılır.
Mehmet Mülazımoğlu
İstiklal Cd. Bora Sokak Akbank Arkası No: 3 - A GEMLİK
Tel & Fax : (0.224) 513 94 94 Tel : (0.224) 514 42 [illegible]

DOĞUŞ FEN DERSHANELERİ
"Her zaman bir adım önde"

Not Defteri

Muzaffer Gürboğa
Eğitimci - Yazar

Sen Kendi Şarkını Söyle

Bizim toplumda kendimiz olamama sorunumuz var.

Oluşun en türkütücü yanı, insanın kendine ve çıkarlarına yabancılaşması. Bu, pek çok yönüyle irdelenmeye değer. Özellikle kendini ezdirenleri merak ediyorum. Neden her şeye boyun eğiyorlar? Onur kırıcı bu tutumun temelinde aileye ve otoriteye bağımlı olma, aşırı angaje tavrı görmemek olası değil. Dayatma ve baskı, tüm davranış örüntülerimize kamçılık ediyor. Bunlar sağlıklı kişilik gelişimini engelliyor, özgüven gelişemiyor.

Nedir özgüven eksikliğinin göstergeleri : Yarışmacı tutum, saldırganlık, teslimiyetçilik ve de olduğundan farklı görünme.

Öğrencilerin baskı altında olmadıkları zaman daha mutlu olduklarını, kendilerini geliştirdiklerini görebiliriz. Bireysel kimlik, eğitimin katkısıyla sağlıklı geliştiğinde, birey sevmeyi ve sevilmeyi öğrenebilir. Gelişmiş toplumun insanı, kendini başkalarından üstün olmaya zorlamaz, kendilik değeri ile yetiştirmektedir. Bizde ise durum farklı: ya kendimizi çok beğeniriz ya da küçük görürüz. Uçlarda salınırız.

Zengin bir yargılama kültürümüz var.

Ne yazık ki karşı duramadığımız böylesi olumsuz alışkanlıklarımıza, zaaflarımıza her gün artan dozda teslim oluyoruz.

İnsanları yargılamadan kabul edebilmek bir erdemdir. Yetişkinler kendi değerlerini çocuklara zorla kabul ettirmemeli.

Doğru ya da yanlış bildiklerimiz tartışmaya kapalı olmamalı. Yargılama yüzünden duygular iyi ifade edilemiyor. Bu da başlı başına önemli bir iletişim engeli değil mi? Çocuklara ve gençlere doğaldır ki destek verilecek. Ancak bu destek baskıya dönüşmemeli. Onlar kendi dalgalarını oluştursunlar. Kendi mutluluğunun ustası olabiliyorsa sorun yok demektir. Bir Çin atasözünde olduğu gibi *"Balık tutmasını öğrenirse her gün karnı doyar"*

Özgürlük, insanın arzularıyla aklı arasında denge kurmaktır. Bağımlı insan, özgürce karar veremez. Özgürlük aynı zamanda sorumluluk gerektirir. Yaşamının sorumluluğunu üstlenemeyen, kendi şarkısını söyleyemez.

Belinize nasıl özen gösterebilirsiniz?

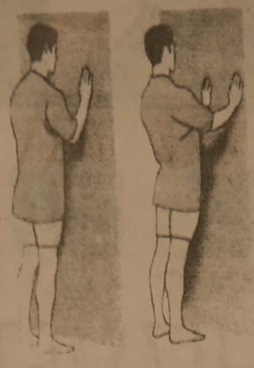

GERME

Duvar köşesine ayrı ayrı koyduğumuz kollarınızı ayaklarınız sabitken ittirerek gövdenizi köşeye doğru yaklaştırıp, uzaklaştırın.

Devamı var.

OTURARAK BEL KEMİĞİ HAREKETİ

Bir sandalyeye şekildeki gibi oturun. Nefes alıp, dirseklerinizle dizlerinizi içeriden dışarıya doğru itin.

Nefesinizi dışarı verirken kollarınızı aşağı doğru uzatın.

Yasemin Mobilya

DEĞİRMENCİOĞLU Mobilya ve Koltuk Çeşitleri

- ❒ Yatak Odası Takımları
- ❒ Oturma Odası Takımları
- ❒ Misafir Odası Takımları
- ❒ Yemek Odası Takımları
- ❒ Kanepeler
- ❒ Abajur Çeşitleri
- ❒ Zigon Sehpalar

Yeni işyerimizde zengin mobilya çeşitleri ile hizmetinizdeyiz....

Gazhane Caddesi No : 21 (Eski Uzunlar Tic. Aygaz Bayii)
Tel : (0.224) 512 20 20 GEMLİK

GEMLİK REHBERİ

❒ GEREKLİ TELEFONLAR

İtfaiye	110
Polis İmdat	155
Jandarma İmdat	156
Jandarma K.	513 10 55
Polis Karakolu	513 18 79
Gar. Kom.	513 12 06

❒ KAYMAKAMLIK

Kaymakamlık	513 10 51
Kaymakamlık Ev.	513 10 52
C. Savcılığı	513 10 53
C. Savcı Yard.	513 29 54
Emniyet Müdürlüğü	513 10 28

❒ ULAŞIM

Uludağ Turizm	513 12 12
Aydın Turizm	513 20 77

❒ HASTANELER

Devlet Hastanesi	513 92 00
SSK Hastanesi	513 23 29
Mer. Sağ. Ocağı	513 10 68

❒ TAKSİLER

Körfez Taksi	513 18 21
Çınar Taksi	513 24 67
Güven Taksi	513 32 40
Gemlik Taksi	513 23 24
Manastır Taksi	514 35 50

❒ RESMİ DAİRELER

TEK Arıza	513 20 66
TEK İşletme	513 45 03
Turizm Der.	513 12 74
Spor Sah.	514 00 95
Orm. Böl. Şf.	513 12 86
Milli Eğt. Md.	513 11 74
Halk Eğt. Mrk.	513 18 46
Halk Kütüp.	513 13 53
Aş. Şb.	513 10 57
Karayolları	513 13 08
Liman. Bşk.	513 11 33
Mal. Md.	513 10 95
Nüfus Md.	513 37 42
Özel İd. Md.	513 15 07
Tapu Sic. Md.	513 14 14
Müftülük	513 13 64
Gümrük Md.	513 14 11
Tekel Md.	513 10 42
Ver. Da. Md.	513 23 60
İlçe Tar. Md.	513 11 86
İlçe Seç. Md.	513 77 73

❒ BELEDİYE

Santral	513 45 21-23
Başkanlık	513 45 20
Zabıta	513 44 52
Otobüs İşlet.	513 45 21-122
Su İşletmesi	513 45 21-115
İtfaiye	513 23 55
Muhasebe M.	513 45 21-182
Yazı İş. Md.	513 45 21-111
Su Arıza	Yalnız 185

❒ GEMLİK ŞOFÖRLER VE OTO. ODASI BAŞKANLIĞI

Ambulans	0 532 4868116
Kurtarıcı	0 533 2556505

Esnaf ve Sanatkarlar Kredi Kef. Koop. 513 11 85

❒ GEMLİK MUHTELİF ESNAF VE SANATKARLARI ODASI

Ambulans	0 532 5716757

❒ UÇAK

Türk Hava Yolları	224 06 72
Şafak Havacılık	245 90 82
Havalimanı	246 50 01

❒ DENİZ OTOBÜSÜ

Bursa	256 77 84
Mudanya	544 30 60
Yenikapı	(212) 516 12 12
Yalova	(226) 811 13 23

❒ VAPUR

Yalova	(226) 814 10 20

❒ FERİBOT

Topçular	(226) 363 43 19
Eskihisar	(262) 655 80 31

❒ OTOBÜS

ŞehlerarasıOto Term.	261 54 00 (18 Hat)

❒ TÜP DAĞITICILARI

Aygaz	513 12 95
Özgaz	514 17 00
Telgaz	513 16 37
Ocakgaz	513 16 37
Ergaz	513 88 43
İpragaz	513 22 59
Habaşgaz	513 45 46
Likitgaz	514 28 41
Yeni Likitgaz	513 65 00
Alevgaz	513 40 95
BP Gaz	514 59 81

Yerliyurtlar Petrol	513 30 33
Akcan Petrol	513 17 79

KAŞE VE MÜHÜRDE BEKLEME YOK!..

Matbaamızda Bilgisayar Sistemiyle Kaşe ve Mühürleriniz 30 dakikada yapılır.

BİR TELEFON YETERLİ!

KÖRFEZ OFSET

MATBAACILIK - YAYINCILIK - REKLAMCILIK

Sivrial Cd. Bora Sk. (Akbank Aralığı) No: 3/B
Tel: (0.224) 513 17 97 GEMLİK

NÖBETÇİ ECZANE

10 Nisan 2003 Perşembe
ONUR ECZANESİ

MAKRO
KOZMETİK MARKET
GEMLİKLİLERİN HİZMETİNE AÇILDI

KOZMETİKTE ARADIĞINIZ HER ŞEYİ BULABİLECEĞİNİZ ADRES

İstiklal Cad. No : 53 GEMLİK

GEMLİK
GEMLİK'İN İLK GÜNLÜK GAZETESİ
Körfez
TARAFSIZ SİYASİ GAZETE
11 Nisan 2003 Cuma
FİYATI : 200.000. TL.

Renkli Etiket & Broşür & El İlanı & Kitap & Dergi
Afiş & Yıllık Basımı & Fatura İrsaliye & Bilet
Gider Makbuzu & Davetiye & Kartvizit & Kaşe
Mühür & Cilt yapımı & Plastik Kimlik Kartı
1 GÜNDE DAVETİYE BASILIR
Her türlü matbaa işlerinizde
hizmetinizdeyiz
Körfez OFSET
MATBAACILIK - REKLAMCILIK - YAYINCILIK
İstiklal Caddesi Bora Sokak (Akbank Aralığı)
No : 3 / B Gemlik
Tel : (0.224) 513 17 97 Fax : (0.224) 513 35 95

Vali Köksal dert dinledi

Bursa Valisi Oğuz Kaan Köksal, dün Kaymakam Sadettin Genç, Gemlik Belediye Başkanı Mehmet Turgut ile belde belediye başkanları ve köy muhtarlarının sorunlarını dinledi.

Bursa'ya yeni atanan Vali Oğuz Kaan Köksal, bürokratları ile birlikte dün, ilçemizde yöneticilerden çalışmalar konusunda bilgi aldı, sorun dinledi.

Saat 16.oo sıralarında ilçemize gelen Vali Oğuz Kaan Köksal, Esnaf ve Sanatkarlar Kredi Kefalet Kooperatifi Toplantı Salonu'nda sorun dinleme toplantısına katıldı.

Toplantıda ilk konuşmayı İlçe Kaymakamı Sadettin Genç yaptı. Kaymakam Genç, bölümler halinde Gemlik'in eğitim, sağlık, çevre, turizm, ekonomi konularında Vali Köksal'a bilgiler verdi.

Daha sonra Belediye Başkanı Mehmet Turgut söz alarak, belediye çalışmaları hakkında Vali'yi bilgilendirdi.

Belediye Başkanı Mehmet Turgut, Gemlik'ten geçen Kuzey Anadolu fay hattının ilçede tehlike arzettiği için orman kapsamında olan alanların imara açılmasının desteklenmesini istedi.

Devamı syf 4de

Polis Günü kutlandı

Türk Polis Teşkilatı'nın 158. kuruluş etkinlikleri kapsamında dün, Atatürk Anıtına çelenk kondu, kutlamalar kabul edildi.

Türk Polis Teşkilatı'nın 158. yıldönümü törenleri kapsamında dün Atatürk Anıtı'na çelenk konarak, saygı duruşunda bulunuldu.

Saat 10.oo da düzenlenen törene protokol yanında, siyasi parti ve kurum temsilcileri ile polis tören kıtası, Gemlik Emniyet Müdürlüğüne bağlı polisler katıldı.

İlçe Emniyet Müdürü Salih Gökçü, Atatürk Anıtına çelenk koyduktan sonra, saygı duruşunda bulundu ve günün anlamını belirten bir konuşma yaptı.

Şiir ve kompozisyon dalında derece alan öğrenciler, şiir ve kompozisyonlarını okudular.

Emniyet Müdürü Salih Gökçü daha sonra makamında kutlamaları kabul etti.

Güne Bakış

Kadri Güler
gemlik_korfez@yahoo.com

Vali'nin ziyareti

Bursa Valisi Oğuz Kaan Koksal, dün İlçemizi ziyaret ederek, yöneticilerle bir toplantı yaptı.

Toplantıya Belediye Başkanları, mahalle muhtarları, daire müdürleri, oda yöneticileri katıldılar.

Valinin programı Kaymakamlıkça ilgililere duyurulmuştu.

Sayın Vali, programa göre ilçemize saat 15.oo de gelecekti.

Gelin görün ki, sabahtan Vali gelecek diye, ilçede bir olağanüstü durum görülmeye başladı.

Vali Koksal'ın toplantı yapacağı Esnaf Kefalet Kooparetifi'nin çevresindeki tüm araçlar park ettikleri yerlerden kaldırıldı. Sokaklardan geçiş yasaklandı.

Vali gelecek diye sokakların boşaltılmasına, araçlara park yasağı getirilmesine anlam veremedim.

Biz de nedense bu hep böyle olur.

Bakan düzeyinde biri ilçeye geldiği an, yöneticilerde bir telaş başlar...

Aylarca yıkanmayan sokaklar yıkanır, trafik gelene göre ayarlanır.

Bence bu yapılanlar yanlış.

Yöneticilerin Vali de gelse, Bakan da gelse böyle bir olağanüstü tutum içine girmesi, bir gösteriştir.

Vatandaşı bir kenarıya itip, gelen üst düzey bürokrata şirin gözükmedir.

Bu tutum değişmeli, gelen Bakan da olsa, Vali de [illegible] her zaman nasıl bir düzenleme yapılıyorsa o [illegible]dürülmelidir.

Manisa'ya iki otobüs taraftar gidiyor

Bugün Manisa şehir statında yapılacak olan Gemlikspor'un ikinci tur karşılaşmaları için Gemlik'ten iki otobüs taraftar, Gemlikspor'a desteğe gidiyor.

CHP Belediye Meclis üyesi Mehmet Ali Kaya tarafından kiralanan iki otobüs, Gemlikspor'un önemli karşılaşması için sporseverlere tahsis edildi.

Gemlikspor'a destek için bu sabah saat 7.oo de Manisa'ya hareket eden otobüsler, karşılaşmadan sonra Gemlik'e geri dönecekler.

Gemlikspor bugün Balıkesir Küçükköyspor ile karşılaşacak.

AKP ilçe yönetimi açıklandı

Adalet ve Kalkınma Partisi İlçe Yönetim Kurulu dün düzenlenen basın toplantısı ile açıklandı.

AKP'nin Pazar Caddesi Asil Han'da bulunan Parti binasında düzenlenen basın toplantısına, İlçe Başkanı Ali Okuroğlu, Belediye Başkanı Mehmet Turgut, Belediye Meclis üyeleri Aydın Cemal Aybey, Refik Yılmaz ve yeni yönetim kurulu üyeleri ile partililer katıldılar.

AKP İlçe Başkanı Ali Okuroğlu, 30 kişilik yeni yönetim kurulunun Genel Merkezce onaylandığını, en kısa zamanda görev bölümü yapılarak çalışmalara başlanacağını söyledi.

Gemlik'te partilerine 1442 kayıtlı üye bulunduğunu ve 12 Mayıs Pazar günü ilçe kongresinin yapılacağını söyleyen Okuroğlu, Gemlik'te 16 bin 500 oy aldıklarını, üye yazımlarına devam edileceğini, ancak bu [illegible] genel kurulda [illegible] gereğiş ve [illegible] belirtti.

Devamı sayfa 3'de

Buluşma

Gürhan ÇETİNKAYA

Çok şanslıyız

İyi bir Emniyet Müdürümüz var. Halkla dayanışma içinde. Halkının sevgisini kazanmış... Sloganlarda bırakmamış yaşama da geçirmiş. Doğaldır ki, örgütü de yöneticisinden etkileniyor.

Bu durum güven veriyor.

Çünkü Gemlik sanayileşmeden yana koyduğu tercih sayesinde yoğun göçe uğramış bir ilçe.. Bunun sonucu olarak da Türkiye'nin mozayiğini oluşturuyor. Bu mozayikte asayişi sağlamak, huzuru korumak büyük bir başarı istiyor. Fedakarlık gerektiriyor.

Emniyet Müdürümüzün açıkladığı veriler de bu başarının gösterildiğini ortaya koyuyor.

Ayrıca polis bayramının kutlandığı gün yani 10 Nisan'da Gemliklilerin akın akın Emniyet Müdürlüğünü ziyaretleri somut bir gösterge...

Polis doğumdan -ölüme dek yaşamın tüm evrelerinde bizimle birlikte.

Bu aşamada halkla ilişkiler ve eğitim öne çıkıyor. İnsan psikolojisi ve bu psikolojiyi anlamak önem kazanıyor. Mesleki eğitim tek başına yeterli olamıyor. Daha donanımlı olmak gerekiyor. Bu gerçekten yola çıkan polis örgütü de eğitime ağırlık veriyor. Polis yöneticileri akademi eğitiminden geçiyor. Polisler ise iki yıllık meslek yüksek okullarında eğitiliyor. Toplum adına sevindirici bir gelişme...

Demokratik bilincin yerleşmesi öncelikle halk ve yöneticilerin aralarındaki kalın perdenin kalkmasıyla gerçekleşebilir

Yani şeffaflık..

Toplumu yöneten tüm [illegible] koydukları kurallar ise anlasılır [illegible].

Son yıllarda [illegible] doğrultu[illegible] önemli adımlar atılıyor. Yeterli[illegible] [illegible]rtısıla-bilir.

Ancak [illegible] basarmanın ilk adımı

Yurttas polisi gördugünde [illegible] hatlayacak, derin bir soluk alacak. Ama yurttaşlık sorumluluklarını da yerine getirecek. Polis de yurttaşına güven verecek. Sevgiyle yaklaşacak.

Toplumsal barış ve her şeyin ötesinde...

El birliğiyle, gönül birliğiyle sağlayalım ve koruyalım.

YAZINCA

Ali AKSOY

"İki Vatan Yorgunları"

Bu bir kitap adı...

Alt başlıkta ikinci bir adı daha var: **"Mübadele Acısını Yaşayanlar Anlatıyor"** Konumuz anlaşıldı; bu kitabı tanıtacağız bugün.

Fakat öncesi var...

Geçen sonbaharda bir gece telefonum çaldı. Arayan, İstanbul'dan gazeteci İskender Özsoy. Adımı **"Lozan Mübadilleri Vakfı"**ndan almış. Tanıştık... İstanbul 1947 doğumlu ve felsefe mezunu. 1973'ten beri gazetecilik yapıyor. Halen İstanbul'da Türkiye Gazeteciler Cemiyeti-nin günlük yayın organı olan **Bizim Gazete**'de çalışıyor. Beni arama nedeni:

"-Yarın Gemlik'te olacağım, mutlaka görüşelim!.."

Ertesi gün sahildeki gazinoların birinde buluştuk.

* * *

Önce yakın tarihten konuştuk. Kurtuluş Savaşı ile onun kaçınılmaz sonuçlarından. Lozan Antlaşması gereği **Yunanistan**'a 1 milyon 200 bin Rum gidiyor. Oradan 400 bin Türk geliyor Anadolu'ya. Bunların 80 bini Girit göçmenleri.

Bu "karşılıklı ve zorunlu" nüfus mübadelesi (değişimi) neden yapılmış?

Anadolu'dan başlayan büyük göç dalgası sonucu, gelenlere orada yer açmak; mal-mülk bulmak için... Zira Yunanistan yurdumuza oranla küçük bir yer. Çözüm yolu: Verin Rumları, alın Türkleri olmuş!

Kaybettiğimiz Balkan Savaşı sonucu gelenlerle birlikte **512 bin kişi** Anadolu'da iskân görür. Bayındırlık Bakanlığı bu yüzden kurulmuş olup, adı başlangıçta **"Mübadele, İmar ve İskân Vekâleti"**. B[illegible]kanlıkta örevli ilk [illegible] [illegible] bizim **Celâl Bayar**

Akdeniz'deki [illegible]ten, Makedonya dağlarının Yunanistan'a [illegible] gü[illegible] etekleri [illegible] orada! Müslüman nüfusun tümü [illegible] [illegible]rini [illegible] [illegible]ıp a[illegible]sız yollara düşer... Kavala, Selanik ve Preveze rıhtımlarına yığılmış binlerce göçmen, vapura binmeyi beklerler aylarca. Açlık ve salgın hastalık kol kola girmiştir... Vapurda ölenleri, bir dua eşliğinde atarlar Ege'nin mavi su[illegible]rına.

* * *

Buradan gidenlerden 400 bin kişi[illegible] Yunanistan'da 1950'lerde kurulmuş **"Küçük Asya Araştırmaları Merkezi"** [illegible] tek anlayıp dinler; ellerindeki belge[illegible] toplar; ve fotoğraflarını çeker. Vah e[illegible] bize ki, **"Lozan Mübadilleri Vakfı"**[illegible] ancak 1999'da kurabildik! Oradan ge[illegible] ilk kuşağın büyük çoğunluğunu Azrail [illegible]ladıktan sonra...

Tek tük kalanlar yok mu?

Bir mübadil kızı ile evlenen İskende[illegible] Özsoy, işte bu amacın peşine düşmüş. [illegible] tek tük kalmış insanları bularak anıları[illegible] bir kitapta toplamak! Telefonla aramak[illegible] amacı, Gemlik'ten bir mübadele göçme[illegible] ile röportaj yapmak. Prevezeli Akif Be[illegible] bulup konuşmak istedik. Türk Hava Ku[illegible]munda çalışan oğluna başvurduk. Ne ya[illegible] ki, ilerleyen rahatsızlığı nedeniyle b[illegible] mümkün olmadı.

Gazeteci dostumuzun kitabı geçenler[illegible] postadan çıktı. Selânik, Kavala, Serez, Y[illegible]nice, Girit, Midilli ve Grebene'de doğa[illegible] mübadil göçmenlerin öykülerini pür he[illegible] okudum. Kitabın adı da çok isabetli o[illegible] O yorgun ve yaşlı gönüllere **"İki Vatan Yorgunları"** denir ancak.

Orada aynı hüzünlü anıları Anad[illegible] aynı mutluluğu yaşamış Vodinalı bir [illegible]nin torunu olarak neler düşünmed[illegible] okurken.

Bağlam Yayınlarından çıkan bu kit[illegible] aile büyükleri Girit, Preveze, Yanya, V[illegible]na ve Golos'tan gelen hems[illegible] [illegible] tavsiye eden [illegible] [illegible] gelenlere...

Şu[illegible] [illegible] orada **"Mübadele Komisyonunda"** görev [illegible] Yanyalı bir Türk'e [illegible] Bu komisyon üyesinin oğlu [illegible] ise, and[illegible] [illegible]fın kurucu başkan[illegible] yaptı bir süre.

Aferin bre İskender Özsoy!

"Damarı damara bağlamak" [illegible] böyle olur...

Yazarımız Araştırmacı - Yazar Yılmaz Akkılıç'ın yazdığı

4 Ciltlik

BURSA ANSİKLOPEDİSİ

Gazetemizde satılmaktadır.

GEMLİK Körfez GÜNLÜK SİYASİ GAZETE

İstiklal Cad. Bora Sok. Akbank Aralığı No : 3/B GEMLİK Tel : (0.224) 513 17 97

OTO GAMZE

Elektrik Aksamı Filtre
Dorse Aksamı Civata

TOFAŞ
RENO
VOLVO
SCANIA
ANADOL

BMC
FATİH
DODGE
KARGO
FORD

Tahir DOLAŞKAN

Gemlik Girişi Baytaş Apt. Alt. No : 42 GEMLİK
Tel : (0.224) 514 59 37 Cep Tel : (0.5[illegible]

GEMLİK Körfez GÜNLÜK SİYASİ GAZETE

Yıl : 30 SAYI : 1513
Fiyatı : 200.000 TL. (KDV Dahil)
Sahibi : Kadri GÜLER
Yazı İşleri Müdürü : Serap GÜLER
İstiklal Cad. Bora Sok. (Akbank Aralığı) No : 3/B
Tel : 513 17 97 Fax : 513 35 95 GEMLİK
Basıldığı yer : KÖRFEZ OFSET
Matbaacılık - Yayıncılık - Reklamcılık Tesisi
İstiklal Cad. Bora Sok. Demir Apt No : 3/B GEMLİK
(Dini Bayram Günleri ve Pazar Günleri yayınlanmaz)

GEMLİK Körfez GÜNLÜK SİYASİ GAZETE

Okuyun, okutun abone olun

Duvar yükseliyor

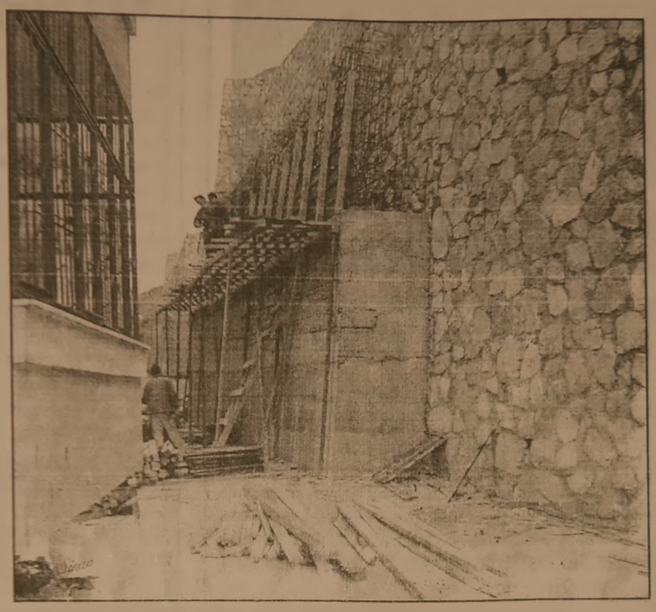

Yıkılma tehlikesi gösteren Samanyolu Sitesi'nin önündeki istinat duvarının yapımına müteahhit firma tarafından devam ediliyor.

Samanyolu ve Öznuh Siteleri arasından geçen şehir içi yolunu koruyan istinat duvarı, kanalizasyon suları ve arazinin eğimli olması nedeniyle, Mart ayında yağan kar yağışlarından sonra patlamış ve tehlike yaratmaya başlamıştı.

Bu durum üzerine, duvarın yapımına karar veren Gemlik Belediyesi duvar yapım işini ihaleye çıkartmış ancak, birinci ihaleye katılım olmaması nedeniyle bir süre sonra Cumhuriyet Mahallesi'ndeki Kültür Merkezi inşaatının yapımını sürdüren müteahhit firmaya yaptırmaya başladı.

Yıkılma tehlikesi gösteren duvarın altına 80 santimetre kalınlığında beton hatıl atan firma, daha sonra yola doğru yine 80 santimetre kalınlığında beton perde yapıyor.

Yaklaşık 12 metre yüksekliğe kadar çıkacak olan beton perdenin duvarı koruyacağı, beton işinin bitiminden sonra yaz aylarında ise, yolun kazılarak alt bölümüne su dranaj kanalları döşenerek, duvarın da sağlamlaştırılacağı ilgililer tarafından açıklandı.

AKP İlçe yönetimi açıklandı

Birinci sayfanın devamı

Amaçlarının Gemlik merkez ve beldelerindeki sorunları en üst makamlara kadar iletmek ve izlemek olduğunu söyleyen Ali Okuroğlu, yönetim listesinin günağıyla, sevabıyla kendisine ait olduğunu, hizmet için çalışacaklarını bildirdi.

YENİ YÖNETİM

Ali Okuroğlu daha sonra yeni yönetim kurulu üyelerini basına tanıttı.

AKP İlçe yönetim kurulu şu isimlerden oluşuyor:

Ali Okuroğlu (başkan) Mahmut Küçük, Hasan İnce, Mustafa Semiz, Atalay Şengül, Uğur Çınar, Aslan Özaydın, Naci Pehlivan, Rahmi Bozdemir, Lütfiye Erdem, Zekeriye Çakır, Şükrü Çilingir, Hulusi Gandar, İsmail Kaya, Cevdet Göral, Mevlüt Çelik, Fatih Demir, Hasan Toksabay, Hatice Duman, Adil Arslan, Nazım Kervankıran, Sebahattin Şerit, Arzu Bilgin, Hüseyin Ataş, Kemal Karslı, İsmet Atış, Şahbez Aydın, Hüseyin Aydın, Musa Temel, İbrahim Güler (üye)

TAŞI GEDİĞİNE

İnan Tamer

TEKEL...

Yüksek Denetleme Kurulu raporuna göre;
TEKEL'e çok el uzanmış.
Kapan, kapana
Soyan, soyana
Yolunu bulan bulana ...

158. kuruluş yıldönümünde; görevdeki polisimize esenlik ve başarı, emeklilerine iyi ve rahat bir yaşam, yitirdiklerimize Allah'tan rahmet dilerim.

TATLI SERT

Erol GÜRÇAY

Savaşın Galibi Kim

Savaşın galibi kim.
Hemen **Amerika diyeceksiniz.**
Ama **Değil.**
Belki **Irak'ı işgal edecek.**
Petrolün üstüne oturacak.
Ama. Büyük **prestij kaybedecek.**
Başkan **Bush** yıllarca **lanetlenecek.**
Hitler gibi, stalin gibi **halk düşmanı olarak anılacak.**
Peki. **Irak'mı galip gelecek.**
Bu **imkansız** bir şey.
Irak **hem petrolünü kaybedecek.**
Hem de geleceğini kaybedecek.
Peki. Kim bu **savaşın galipleri.**
Başta petrol şirketleri.
Mobil, Shell ve BP.
Bu üç şirketin, **bu yılın ilk üç ayına ait karları :**
- Tam 12 milyar dolar.
Karları bir önceki yılın ilk üç ayına göre **% 35 artmış.**
% 35 kar **bizim ölçülerimize göre büyük görülmeyebilir.**
Ama. Yıllık faiz (% 6) yıllık enflasyon (% 1) olan **Batı ülkelerinde büyük kar.**
İşte. **Savaşın galipleri bunlar.**
Altın golleri atanlar da bunlar.
Savaşın **bir başka galibi** daha var.
Silah şirketleri.
Yeni **silah imal edenler.**
Yeni uçak ve tank imal edenler.
Her türlü **harp sanayi imalatçıları.**
İşte. **Bunlar voleyi vurdular.**
Bunlar Başkanları seçiyorlar.
Politikaları belirliyorlar.
Bunlar savaş çıkartıyorlar.
Barıştan hiç hoşlanmıyorlar.
Çünkü **bunlar için barış demek.**
- Üretimin durması demektir.
- İflas etmek demektir.
Birde **bugünleri bekleyenler var.**
Böyle kanlı ve pislu günlerden **kazanç kollayanlar var.**
Dış ülkelerde ve olduğu gibi **içerde de bunların sayısı az değil.**
Karaborsacılar var.
Normal borsacılar var.
İşte. Savaşın gerçek galipleri bunlar.

GÜNÜN FIKRASI

Mahkemede zina davasına bakılıyordu.
Avukat Hakimden müsade aldı.
Ve. Karşı tarafın avukatına bir soru sordu :
"- Zina halinde yakalanan adama ne derler?"
"- Ne diyecekler.
Beceriksiz derler."

Vali Köksal dert dinledi

Birinci sayfanın devamı

Belediye Başkanı Mehmet Turgut, Gemlik'e doğalgaz getirmek için çalıştıklarını, Gemlik İskelesi'nin ilçe içinden kaldırılmasını ve Sungipek Fabrikası önüne yeni bir iskele yapılmasını, minibüs terminali için Karayolları Bölge Müdürlüğü'nden kavşak düzenlemesi yapımını ve sinyalizasyon yapımını isterken bunların parasını belediye tarafından ödeyebileceğini söyledi.

Üniversite konusunda Rektör ile anlaştıklarını 284 dönümlük arazinin üniversite kurulması için fazla olduğuna dikkat çekerek, bir bölümünün Gemlik Halkı için kullandırılması için yardımcı olunmasını istedi.

Daha sonra söz alan Küçük Kumla Belediye Başkanı Ömer Bal, Sağlık Ocağı önünde kavşak düzenlenmesi ve yaz aylarında su sıkıntısı çekilmemesi için Büyük Kumla barajının yapılmasını, Umurbey Belediye Başkanı Fatih Mehmet Güler

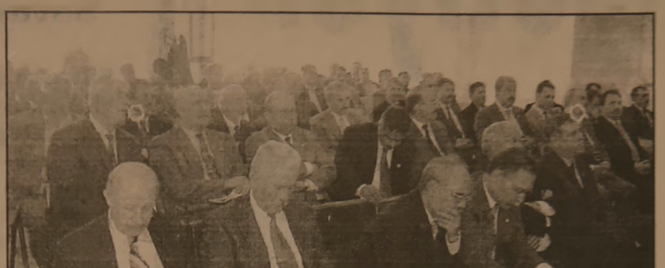

ise Umurbey'in kültürel değerlere önem verdiğini Celal Bayar'a Gemlik'te bile sahip çıkılmadığını, Anadolu Lisesi'ne verilen bir adından başka hiçbir yerde anılmadığına dikkat çekti.

Kurşunlu Belediye Başkanı Bayram Demir ise, Beldeyi Bursa ya bağlayan 5 kilometrelik üst yolun onarılması istedi.

Esnaf Odaası Başkanı İbrahim Talan ise, inşaat sektörünün biran önce açılmasının birçok esnafa iş sağlayacağı, yazlıklarda her yıl alınan ruhsatların birkaç yıla yayılmasını istedi.

Daha sonra, köy muhtarları sorunlarını tek tek Vali'ye anlattılar.

Vali Köksal ise olanaklar çerçevesinde ihtiyaçlara cevap verebileceklerini, belediyelerinde kendilerine yardımcı olduğunu söyledi.

Egzama alerjik olarak da oluşabilir!

Sedef hastalığında olduğu gibi, egzamada da hastalığa yol açan içsel nedenlerin tespit edilmesi gerekir. Eğer bir alerjik tepkimin kaynağı varsa, alerjiye yol açan maddenin saptanması gerekir, çünkü beden bu durumla başa çıkamaz ve bitkisel tedaviye olumlu yanıt veremez. Ellerde, yüzde ve cinsel organlarda oluşan egzamalar, genellikle alerjik tepkilerden kaynaklanır. Nasıl ki bebeklerde inek sütü bu tip alerjik tepkilere yol açan, egzama sıkıntısı çeken herkes, süt ve süt ürünlerinden uzak durmalı, inek sütü yerine keçi veya soya sütü tüketmelidir.

Kullanılacak bitkiler kişinin özelliklerine uygun olmalı, sindirim işlevide aksaklık olup olmadığı araştırılmalı, acı madde içeren, sökütüren, müshil etkisi olan bitkiler denenmelidir. Karaciğer işlev bozukluğu söz konusu ise, safrakesesi veya karaciğer ilaçları verilebilir. Böbrekler görevlerini yapamıyorsa idrar söktürücü ilaç kullanılmalıdır.

Sinir sistemini güçlendirici bitkiler de denenebilir.

PİRELLİ'DE
KAMPANYA
TRAKTÖR LASTİKLERİNİ ŞİMDİ AL
15 TEMMUZ'DA ÖDE
ÖZKAYA OTOMOTİV TURİZM LTD.ŞTİ.
Tel : (0.224) 513 73 93 Fax : 514 40 44
Hisar Mah. Körfez Baytaş Sitesi A Blok No: 2 GEMLİK
Kampanyamız Stoklarla Sınırlıdır
Lastik Ücretleri için bilgi alınız

ELEMANLAR ARANIYOR
Firmamızda çalışacak en az 3 yıl tecrübeli, EML mezunu, askerliğini yapmış, Tornacı, Frezeci, Teknik Ressam aranıyor.
Maaş + sigorta
Müracaatların şahsen yapılması rica olunur.
FORMSAN MAKİNA LTD.ŞTİ.
Gemlik Küçük Sanayi Sitesi B Blok No: 8 GEMLİK
Tel : (0.224) 524 80 30

STÜDYO Prestij
Fotoğraf Dünyasında çok şey değişti
Düğün & Nişan & Kına
Sünnet Fotoğraf Çekimleri ve albümleri yapılır.
Vesikalık ve her türlü resimleriniz için bize uğrayın.
FARKI YAŞAYIN
Özel günlerinizde video çekimlerini CD'ye kaydları yapılır.
Mehmet Mülazımoğlu
İstiklal Cd. Bora Sokak Akbank Arkası No: 3 - A GEMLİK
Tel & Fax : (0.224) 513 94 94 Tel : (0.224) 514 [illegible]

DOĞUŞ FEN DERSHANELERİ
"Her zaman bir adım önde"

Not Defteri

Muzaffer Gürboğa
Eğitimci - Yazar

Yalnızlığa Övgü

Bizim gibi geri kalmış toplumlarda insanlar yalnız kalmaktan öcü gibi korkarlar. Yalnızlığı tercih etmek, anormal sayılır. Bunun temelinde çok değişik etmeyenlerin yanı sıra, eğitimin yattığını düşünüyorum.

Bize verilen eğitim, niteliği gereği kişilik yetersizliği ve güvensizlik oluşturmaktadır. Bu yetersizlik ve güvensizlik duyguları, yalnızlıkta kabus gibi insanın üzerine çökebilir. Yalnız kalabilmek yaşamdan korkmamayı, güçlü olmayı gerektirir. Zaten uygarlığı yaratan bilim adamları, çoğunlukla yalnız değiller miydi? Mucitler buluşlarına katkı veren düşünceleri hep tek başına olduklarında oluşturmuşlardır. Demek yalnızlığa hangi bakış açısıyla baktığınız önemli. Bu bağlamda yalnızlığa bakışımızı, ona yüklediklerimizi gözden geçirmekte yarar var.

Eğer yalnızlık marazi değilse utanılacak, sıkılınacak bir durum ya da kusur değildir. Hatta erdemdir de. Çünkü yalnız insan düşünerek değer üretme avantajına sahiptir. Bizim kültürde düşünme gibi bir sorunumuz olmadığını da ekleyelim. Yalnızlık kişisel bunaltılardan dolayı toplum tarafından soyutlanma ya da bireyin kendi seçimi ile oluşabilir. Hastalıklı (marazi) sayılsa bile olayın kendi içinde bir iç tutarlılığı vardır.

Ben yalnız kaldığım zamanlarda hoşnutum. Çoğu kere tek başınayım ama yalnız sayılmam. Ne mi yapıyorum? Düşünüyorum, kendimle temasa geçiyorum. İçsel zenginliğimi keşfe çıkıyorum. Keşke yalnızken oluşan otantik süreci, sudan bahanelerle bozmasalar. Yalnızlığı katlanılacak bir külfet değil, bir armağan olarak algılamalı. Yalnızlığı sevmeli. Düşünmeye dalmış yalnız insanın alkından neler geçmez ki? İç konuşmalarıyla kendisiyle dertleşebilir, kendine ulaşabilir.

Bu olağanüstü bir bilinç akışı etkinliğidir. Birileriyle iletişim içindeyken yaratıcı düşüncelerin, sorunlara çözümün ortaya çıkması çok zordur. Hoş, insanlar yanlarında başka birileri olsa da gerçekte yalnızdırlar. Karı kocaların televizyona can simidi gibi sarılmalarının yalnızlıkla ilintisi yoktur. Ne ile ilintisi vardır? Tek kelimeyle, iletişimsizlikle.

Sevdiklerinize, yakın ilişkide bulunduğunuz kişilerin yalnızlığı doyasıya tatmalarına olanak verin. Böylesi bir tutum, gerçek sevgi etkinliği içinde olduğunuzu kanıtlar. Bize acı veren türden yalnızlıklar da var. Eğer kendimizi kabul edersek, kendi parçalarımızı kabul edersek, onları birleştirecek bütünlenme ile bu durumdan sıyrılabiliriz.

SATILIK DAİRE
Kumla'da Havuzlu
Satılık ve Kiralık Daire
Tel : (0.224) 513 17 97

NÖBETÇİ ECZANE

11 Nisan 2003 Cuma
S. SARAL ECZANESİ

Belinize nasıl özen gösterebilirsiniz?

YATARAK

Diz ve ellerinizin üzerine yüzünüz yere paralel dururken arkanızı dikleştirip, kamburlaştırın ve sonra yavaş yavaş salıverin. Bu hareket esnasında kollarınızı bükmeyin.

Kollarınız yanlarınızda, ayaklarınız tabanı yere basar, dizleriniz bükülmüş şekilde sırtüstü uzanın. Bir süre tutun ve sonrasında serbest bırakın.

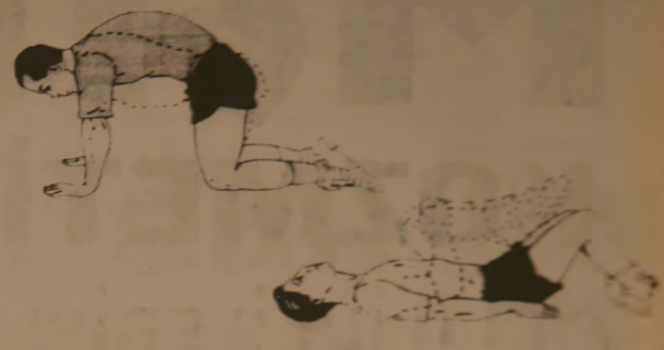

Yasemin Mobilya

DEĞİRMENCİOĞLU Mobilya ve Koltuk Çeşitleri

- Yatak Odası Takımları
- Oturma Odası Takımları
- Misafir Odası Takımları
- Yemek Odası Takımları
- Kanepeler
- Abajur Çeşitleri
- Zigon Sehpalar

Yeni işyerimizde zengin mobilya çeşitleri ile hizmetinizdeyiz....

Gazhane Caddesi No : 21 (Eski Uzunlar Ecz. Aygaz Bayii)
Tel : (0.224) 512 20 20 GEMLİK

GEMLİK REHBERİ

GEREKLİ TELEFONLAR

İtfaiye	110
Polis İmdat	155
Jandarma İmdat	156
Jandarma K.	513 10 55
Polis Karakolu	513 18 79
Gar. Kom.	513 12 06

KAYMAKAMLIK

Kaymakamlık	513 10 51
Kaymakamlık Ev	513 10 52
C. Savcılığı	513 10 53
C. Savcı Yard.	513 29 54
Emniyet Müdürlüğü	513 10 28

ULAŞIM

Uludağ Turizm	513 12 12
Aydın Turizm	513 20 77

HASTANELER

Devlet Hastanesi	513 92 00
SSK Hastanesi	513 23 29
Mer. Sağ. Ocağı	513 10 65

TAKSİLER

Körfez Taksi	513 18 21
Çınar Taksi	513 24 67
Güven Taksi	513 32 40
Gemlik Taksi	513 23 24
Manastır Taksi	514 35 50

RESMİ DAİRELER

TEK Arıza	[illegible]
TEK İşletme	[illegible]
Turizm Dan.	[illegible]
[illegible]	[illegible]

BELEDİYE

[illegible]	[illegible]

UÇAK

DENİZ OTOBÜSÜ

VAPUR

FERİBOT

OTOBÜS

TÜP DAĞITICILAR

MAKRO

KOZMETİK MARKET

GEMLİKLİLERİN HİZMETİNE AÇILDI

KOZMETİKTE ARADIĞINIZ HER ŞEYİ BULABİLECEĞİNİZ ADRES

İstiklal Cad. No : 53 GEMLİK

GEMLİK GEMLİK'İN İLK GÜNLÜK GAZETESİ

Körfez

TARAFSIZ SİYASİ GAZETE

12 Nisan 2003 Cumartesi FİYATI : 200.000. TL.

Renkli Etiket & Broşür & El İlanı & Kitap & Dergi
Afiş & Yıllık Basımı & Fatura İrsaliye & Bilet
Gider Makbuzu & Davetiye & Kartvizit & Kaşe
Mühür & Cilt yapımı & Plastik Kimlik Kartı
1 GÜNDE DAVETİYE BASILIR
Her türlü matbaa işlerinizde hizmetinizdeyiz
Körfez OFSET
MATBAACILIK - REKLAMCILIK - YAYINCILIK
İstiklal Caddesi Bora Sokak (Akbank Arkası)
No : 3 / B Gemlik
Tel : (0.224) 513 17 97 Fax : (0.224) 513 35 95

Gemlikspor'dan bir başarı daha

Manisa Şehir Stadında oynanan Gemlikspor - Balıkesir Küçükköyspor karşılaşmasını Gemlikspor 2-0 kazandı. Dün çekilen kurada, Balıkesir Belediyespor ile karşılaşacağımız belirlendi. Maç pazar günü oynanacak.

Gemlikspor'un ikinci lig mücadelesinin ikinci ayağı da Gemlikspor'un 2-0'lık üstün galibiyeti ile sonuçlandı.

Dün, Manisa Şehir Stadında saat 13.00'de Balıkesir Küçükköyspor ile karşılaşan kırmızı beyazlılar maça hızlı başladılar.

Maçın ilk yarısında 1-0 öne geçen Gemlikspor, önde olmanın getirdiğiyle ikinci yarıda da maça olan hakimiyetini devam ettirdi.

Ancak, tüm zorlamalara karşın rakip kalenin ağlarına ikinci gol gönderilemedi.

Karşılaşmanın sonlarına doğru Küçükköysporluların, Gemlikspor'un bir baskısı sırasında kendi kalelerine attığı gol ile durum 2-0 lehimize döndü.

Karşılaşma bu sonuç ile bitince Gemlikspor, finallere yükseldi.

Gemlikspor Yöneticisi Melih Kazanç, çekilen kurada pazar günü Balıkesir Belediyespor ile saat 13.00'de Manisa Şehir Stadı'nda karşılaşacaklarını, Gemlikli taraftarların kendilerini desteklemelerini istedi.

Öte yandan Belediye Başkanı Mehmet Turgut, yaptığı açıklamada, dün Manisa'ya kaldırılan iki otobüsün belediye tarafından gönderildiğini söyledi.

CHP Belediye Meclis Üyesi Mehmet Ali Kaya'nın ise pazar günü Manisa'ya iki otobüs göndereceği bildirildi.

Askerimiz tetikte

Amerikan ve İngiliz Silahlı Kuvvetlerinin Irak'a olan saldırısının 20. gününde Bağdat'ın bir çok semtlerinin düşmesinden sonra, Kuzey Irak'tan Kerkük'e Amerikan desteğinde inen talibanı güçlerinin önceki gün Kerkük'e girerek, kentte yağmalama girişimlerinden sonra, dün de Musul'a girerek bir çok yağmacılığa başlaması üzerine Türk Silahlı Kvevetleri en üst düzey durumda alarma geçirildi.

Dış İşleri Bakanı Abdullah Gül'ün ABD Dış İşleri Bakanı ile görüşmesinden sonra güvence verilmesi üzerine sınırda bekleyen Türk Silahlı Kuvvetleri gelişmeleri yakından izliyor.

Güne Bakış

Kadri Güler
gemlik_korfez@yahoo.com

Beklenen oldu..

Irak savaşının sonucu başından belli idi.

Bizim müttefikimiz dediğimiz, ABD ve İngiliz emperyalistleri, sözde Irak'a demokrasi getirmek amacıyla, bu ülkenin petrol gelirlerine gözdikti.

Önce, Irak'ta kitle imha silahı olduğunu iddia etti.

Birleşmiş Milletlerin yaptığı araştırmada, böyle bir bulguya rastlayamadı ama emperyalistler bu ülkeyi yönetmeyi aklına koydu ve saldırdı.

Binlerce Iraklı sivil vatandaş, Amerikan ve İngiliz bombaları ile ya öldü, ya da yaralanarak hastanelere doldu.

Şimdi Irak'ta ilaç yok, hastanelerde hijyenik ortam yok, insanlar aç, susuz ve sefil.

Türkiye, Kuzey Irak'taki Barzani ve Talibani kürtlerinin, Musul ve Kerkük'e girmesini savaş hali sayacağını duyurdu.

Oynanan oyun ortada.

ABD Kuzey Irak'ta resmen bir kürt devleti kurma planlarını yapıyor.

Ve de bu çapulcuların Kerkük ile Musul'u yağmalamasına göz yumuyor.

Türkiye bu durumda verdiği sözü yerine getirebilecek mi?

Silahlı kuvvetler tetikte bekliyor. Sorunu öncelikle diplomatik yönden sonuçlandırmak doğru bir yol. Hükümet bu yolu denedi ve başarılı da oldu.

ABD, kürt kuvvetlerinin geri çekilmesini istedi. Bir yandan da "savaşa kaç, tazya da tut" diyor.

Bunu görmezlikten gelmeyelim.

Ticaret Borsası Panel düzenliyor

Gemlik Ticaret Borsası, **"Gemlik Zeytininin Dünyadaki Konumu ve Pazarlama Problemleri"** konulu bir panel düzenliyor.

Ticaret Borsası'ndan yapılan açıklamada, 18 Nisan 2003 Cuma günü Gemlik Esnaf ve Kefalet Kooperatifi Salonu'nda Uludağ Üniversitesi Ziraat Fakültesi öğretim üyelerince sunulacak olan panelin saat 14.00 de başlayacağı açıklandı.

İlgililer, Borsa üyelerinin ve ilgi duyan Gemliklilerin panele katılabileceklerini söylediler.

Birlikte söyleyecekler

Gemlik Belediyesi Sanat ve Kültür Derneği Türk Sanat Müziği Korosu, bu akşam Bursa'da konser verecek.

Tayyare Kültür Merkezi'nde saat 20.30'da başlayacak olan konseri Şef-Bestekar Erdinç Çelikkol yönetecek.

Erdinç Çelikkol ve korosu, Gemlik Lions Kulübü'nün sponsorluğunda, Umurbey'e yerleşen Bestekar Kutlu Payaslı'nın eserlerini seslendirecekler. İki Şef, solo ve koro eserlerin sonunda birlikte söyleyecekler.

Gecenin konuk bestekarı olan Kutlu Payaslı, finali kendi bestelerinden oluşan eserlerle sonlandıracak.

İki bölümden oluşacak olan konserin birinci bölümünde muhayyer kürdi eserler seslendirilirken, Sadeddin Kaynak, Selahattin Pınar, Yıldırım Gürses, Selahattin Erköse, Nusuf Nalkesen, Zeki Müren, Necdet Tokatlıoğlu, Hasan Soysal, Gündoğan Duran, Selahattin Altınbaş ve Şekip Ayhan Özışık'ın da eserlerine yer verilecek.

Koro ile başlayan konserin ikinci bölümü, solo eserlerle sona erecek.

Buluşma

Gürhan ÇETİNKAYA

Yorumsuz

Bir hikaye, yorumunu siz yapın.

"Genç bir terzi küçücük dükkanında geçinip gidiyor. Bir akşam eve giderken ütüyü prizde bırakıyor. Sabah gelince bir de ne görsün. Dükkanında neyi var nesi yoksa yanmış bitmiş. Perişan, çaresiz... Geçimini sağlamak için düşüyor yollara... Çöpçülük yapıyor, inşaatlarda işçilik yapıyor ama ev kirasını ödeyemediği gibi karnını dahi doyuramıyor.

Ev sahibi sonunda bizim genç terziyi elinde valiziyle kapının önüne koyuyor. Yatacak yeri dahi olmayan terzi artık gecelerini parklarda geçiriyor.

Bir sabah lüks bir otomobil duruyor parkın girişinde. Yaşlı bir adamla genç bir çocuk iniyor arabadan. Genç çocuk yaşlı adama yüksek sesle bir şeyler söylüyor ve arabasına binip hızla uzaklaşıyor oradan. Önünde yaşanan bu olaya tanıklık eden bizim terzi, dikkatlice yaşlı adamı izliyor. Soruyor yaşlı adam :

- Niçin dikkatle beni süzüyorsun, yoksa sırtımdaki paltoya mı gözünü diktin?

- Evet, paltonuz çok güzel ancak, sizin üzerinizde hiç iyi durmuyor. Sizi şişman gösteriyor.

Yaşlı adam da paltosunu aldığından bu yana aynı şeyi düşünüyormuş meğer.

- Evet haklısın. Ama nasıl anladın?

- Çünkü ben bir terziyim.

- Peki o zaman gel benimle, diyor yaşlı adam.

Ve terziye iyi bir olanak yaratıyor. Tek şartı da yaşlı adamın tüm giysilerini terzinin dikmesi.

Önce küçük bir atölye kuruluyor. İşler iyiye gidiyor. Yaşlı adam tüm çevresindeki dostlarını bizim terziye yönlendiriyor.

Bizim terzi önce ülkesinin sonra dünyanın en ünlü terzilerinden biri oluyor. Bu arada yaşlı adamla ilişkisini eskisi kadar olmasa da sürdürüyor.

Bir gün yaşlı adam terziyi ziyarete geliyor. Ne var ki terzi de o gün çok önemli bir bağlantı için seyahate hazırlanıyor. Ancak yaşlı adamla da ilgilenmek gerekiyor. Oturuyorlar sohbet ediyorlar. Gözü de saatinde.... Fakat yaşlı amca terzinin ofisinde fenalaşıyor. Neyse terzi amcayı hızla hastaneye gönderiyor. Kendisi de uçağa...

Amca hastanede uzun süre yatıyor. Bizim terzi o kadar zaman içinde amcayı bir kez arıyor. Sonra da biraz utancından daha çok da işlerinin yoğunluğundan amcayla bağlantıyı tamamen koparıyor.

Derken terzinin işleri bozuluyor. Başladığı yere dönüyor. Her nasılsa yaşlı amcayı aramak geliyor aklına. Amcanın yanına gidiyor ve durumunu anlatıyor.

Amca da sana bir hikaye anlatacağım beni iyi dinle diyor terziye ve başlıyor anlatmaya :

Bir gün çok yeşil ormanların içinde yaşayan bir ormancı varmış. Bu ormancı yöresinde çok sevilir sayılırmış. Bir hata sonucu orman bir gün yanıp yok olmuş. Ormancı ortada kalmış. Herkes etrafından uzaklaşmış. Kimse ormancıyı aramaz sormaz olmuş.

Ormancı kara kara düşünürken karşısına bir yaşlı bilge çıkmış. Ormancıya durumunu sormuş. Ormancı da anlatmış. Üzülme demiş bilge ben sana bir bülbül vereyim. Sesini dinler mutlu olursun demiş. Ormancı bir anlam da verememiş ama bülbülü almış.

Bülbül bir ötüyormuş bir ötüyormuş. Dillere destan.. Her şey yeniden eski haline gelmiş. Ormancı yine itibar gören biri konumuna gelmiş. Ormancı bir gün bu bülbülün içinde ne var diye merak edip bülbülü kesmiş. Bülbül kesilince ormancının işleri de bozulmuş.

Yaşlı amca bu hikayeyi anlattıktan sonra Bizim terziye dönüp, Bülbül ormancının tılsımıydı kesilince tılsım da bozuldu, Sen de benimle bağlantıyı koparak tılsımı bozdun deyiverince, terzi arkasına bile bakmadan oradan uzaklaşmış."

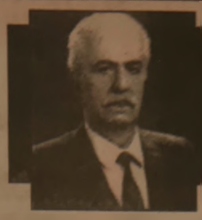

Haftadan Haftaya

Yılmaz AKKILIÇ

Kaybettiğimiz an....

Atatürk anılarında, Çanakkale Savaşları sürecinde 261 rakımlı tepede düşmanın durdurulmasının en önemli dönüm noktası olduğunu belirtir. 19. Fıkra (Tümen) Kumandanı Kaymakam (Yarbay) **Mustafa Kemal,** Bağlaşıkların karaya asker çıkarmaya başladıkları haberini alınca, tümeninin öncüsü ile birlikte Conkbayırı'na doğru yola çıkar. Hedefe yaklaşmakta olduğu sırada, 261'de kıyıyı gözetlemekle görevli bir manga askerin koşarak, hatta kaçarcasına geri çekilmekte olduklarını görür. Onları durdurur ve sorar :

"Niçin kaçıyorsunuz?"

Askerler 261 rakımlı tepeyi ele geçirmek üzere olan kalabalık düşmanı gösterirler. O, **"Düşmandan kaçınılmaz"** der.

Askerler, **"Cephanemiz kalmadı"** diye yanıtlarlar.

Mustafa Kemal, **"Cephaneniz yoksa, süngünüz var"** der ve hemen o bir manga askere süngü taktırıp mevzi aldırır. Sonrasını şöyle anlatır :

"Bu efrat (erler) süngü takıp yere yatınca, düşman efradı da yere yattı. Kazandığımız an, bu andır."

Seksen sekiz yıl sonra, 1 Mart 2003 sabahı TBMM toplantısından hemen önce Cumhurbaşkanı'nın sözcüsü **Tacan İldem**, Çankaya'da düzenlediği basın brifinginde, **Ahmet Necdet Sezer**'in, Türk Silahlı Kuvvetleri'nin ABD ile birlikte Kuzey Irak'a girme iznini içeren **Tezkere**'nin kabulünden yana olmadığını **"ihsas"** eder nitelikteki görüşlerini açıklar.

İşte kaybettiğimiz an da, bu andır...

Neden mi?

* * *

Irak'ta **"Baas rejimi"** çöktü, çökmesi kaçınılmazdı. Saddam heykelinin bir ABD tank kurtarıcısı tarafından yıkılması ve ABD bayrağı asılmasının çirkinliği bir yana; dün sabah Kuzey Irak'ta peşmergelerin Musul ve Kerkük'e doğru yürüyüşlerinin hızlandırdıkları ve Türkiye'nin özenle not ettiği **"kırmızı çizgiler"**i aşmak üzere oldukları haberi veriliyordu radyo ve televizyonlardan.

Cumhurbaşkanı Sezer'de, bir gün önce İstanbul'da Harp Akademileri Komutanlığı'nda verdiği konferansta şöyle diyordu :

"Türkiye, coğrafi konumu nedeniyle tüm bu gelişmelerin ortasında, diğer ülkelerden farklığı olarak güvenliğini doğrudan tehdit eden gelişmeleri hesaba katan politikalar uygulamalı ve ulusal çıkarlarını koruyacak ve önlemler almak zorundadır."

Ve ardından ekliyordu : **"Müttefikimiz ABD 'nin, yakın geçmişin acı deneyimlerinden kaynaklanan duyarlılıklarımızı ve kaygılarımızı anlayışla karşılaşmasını bekliyoruz."**

Oysa ABD Dışişleri Bakanı **Powell**, Türkiye'nin istemine karşın bu konuda yazılı bir güvence vermediği gibi, dün öğleden sonra ***CNN Türk*** ekranında, Erbil ve Süleymaniye'den gelen Kürt gruplarının, Musul ve Kerkük'te, başta **"tapu dairesi"** olmak üzere -ki, önemli olan bu- resmi binaları ele çarşıyı yağmalamaya başladıklarını canlı olarak izledik.

Peki bu durum, Türk Genel kurmay Başkanı'nın Kuzey Irak'a müdahale için sıraladığı üç koşuldan biriyle doğrudan ilgili değil miydi? Ve de ABD, Türkiye'nin olmazsa olmaz ilan ettiği bu koşulun ihlali halinde Silahlı Kuvvetlerimizin sınır ötesi hareketine olumlu yaklaşmaktan mı, yoksa karşı çıkmaktan mı yanaydı?

Bu çetrefili sorunun yanıtını bulmak hayli zor. Ama bir nokta var ki önemli, o da şu :

Cumhurbaşkanı'nın, TBMM'nin 1 Mart toplantısı öncesinde sözcüsü aracılığıyla açıkladığı görüşleri, hiç değilse birkaç milletvekilini etkilemiş ve böylelikle **"kabul"** oylarının yeter sayıya ulaşmasını engellemiş.

Şimdi Powel'ın verdiği söze güvenmek, o sözün havada kalması halinde ise -ki, güçlü olasılık bu- ne yapacağımız konusunda hemen kara düşünmek durumundayız.

Evet doğru, Türkiye savaştan yana değil, saldırgan emelleri asla yok. Ama Türkiye sorumlularının, ulusal çıkarlarımıza yönelik tehdidi önceden görememe lüksü de yok.

Bilmem anlatabildim mi, **"kaybettiğimiz an, bu andır"** demekten neyi kastettiğimi ?...

Gemlik Körfez

Yıl : 30 SAYI : 1514
Fiyatı : 200.000 TL. (KDV Dahil)
Sahibi : Kadri GÜLER
Yazı İşleri Müdürü : Serap GÜLER
İstiklal Cad. Bora Sok. (Akbank Aralığı) No : 3/B
Tel : 513 17 97 Fax : 513 35 95 GEMLİK
Basıldığı yer : KÖRFEZ OFSET
Matbaacılık -Yayıncılık - Reklamcılık Tesisi
İstiklal Cad. Bora Sok. Demir Apt No : 3/B GEMLİK
(Dini Bayram Günleri ve Pazar Günleri yayınlanmaz)

OTO GAMZE
Elektrik Aksamı Filtre
Dorse Aksamı Civata
TOFAŞ
RENO
VOLVO
SCANIA
ANADOL
BMC
FATİH
DODGE
KARSAN
FORD
Tahir DOLAŞKAN
Gemlik Girişi Baytaş Apt. Alt No : 42 GEMLİK
Tel : (0.224) 514 59 37 Cep Tel : (0.545) 585 [illegible]

Gemlik Körfez
Okuyun, okutun, abone olun

Ziraat Bankası elektronik sıra sistemine geçti

Banka içinde 13 elektronik sıra gösteren cihaz kasa önlerine yerleştirildi.

İlçemizdeki elektronik sıra bekleme sistemine Ziraat Bankası Gemlik Şubesi de katıldı.

İlçemizin en büyük bankalarından olan ve SSK, Bağ-Kur, Emekli Sandığı Emeklilerinin büyük bir bölümüne emekli maaşı dağıtan Gemlik Ziraat Bankası, geçtiğimiz günlerde iç hizmet servisinde çağdaş bir düzenlemeye geçti.

Emeklilerin ve müşterilerinin kasalarda işlem yaptırırken, izdiham yaşanan Ziraat Bankası'nda, karışıklığı ve sıra beklerken tartışmaları ortadan kaldıran sistem olan elektronik numara sistemi, banka çalışanlarını ve müşterilerini rahatlattı.

ÇİFT BANKAMATİK

Ziraat Bankası Gemlik Şube Müdürü Nurullah İrs, vatandaşa daha iyi hizmet etmek amacıyla, 13 kasa oluşturduklarını, bankaya gelen müşterilerin hangi serviste hizmet görmek istiyorsa o servis için sıra numarası aldıktan sonra kanepelerde oturarak, kasaların üzerlerinde bulunan elektronik numara gösteren tablodan kendi numarasını görerek, işlemlerini yaptıracağını söyledi.

Ziraat Bankası Şube Müdürü İrs, bankanın dışında bulunan ATM makinasının eski model olduğunu, durumu Genel Müdürlüğe bildirdiklerini, en kısa zamanda bu cihazın iki adete çıkarılacağı ve daha modern cihaz takılacağını belirtti.

Vergi Barışı başvuruları 3 bin 500 kişiyi aştı

Gemlik Belediyesi'ne emlak, çevre temizlik ve ilan-reklam vergisi borcu olan 1141 kişi Vergi Barışı Yasası'ndan yararlanmak için başvurdu.

21 Nisan 2003 günü sona erecek olan **"Vergi Barışı Yasası"**ndan yararlananların sayıları her gün artıyor.

Gemlik Vergi Dairesi Müdürlüğü'ne 31 Mart 2003 günü akşamına kadan başvuran 4 bin 600 kişinin 5 bin 300 kişiyi aştığı bildirilirken, sayının her geçen gün daha da arttığına dikkat çekildi.

Aynı yasa kapsamında olan Belediyelere de başvuru sayısında ek sürede artış görüldü.

Gemlik Belediyesi'ne emlak, çevre temizlik ve ilan-reklam borcu bulunan vatandaşlar da başvurularını sürdürüyor.

Öğrendiğimize göre bugüne kadar bin 141 kişinin Vergi Barışı Yasasından yararlanmak için başvurduğu belirtildi.

İlgililer, Vergi Barışı Yasası'ndan 21 Nisan günü mesai saati sonuna kadar başvuru ve ilk taksitlerinin yatırılmasının son günü olduğunu hatırlattılar.

Son gün vergi taksidini yatıramayanlar daha sonra yüzde 10 faiz vererek borcunu ödeyebilecekler.

TAŞI GEDİĞİNE

İnan Tamer

TÜY...

U.Ü. Kadın ve Doğum Hastalıkları Anabilim Dalı Başkanı Sn. Prof. Dr. Mehpare Tüfekçi, "- KİLO VER, TÜYDEN KURTUL" diye öneride bulunuyor.

A be hocam!

Nice tüysüz, tüylenip semirmek için çaba harcarken, kimileri başımıza tüy dikerken, önerinizi kim anlar, kim dinler!

TATLI SERT

Erol GÜRÇAY

Serseri Devletler

Amerika, Devletleri sınıflamaya başladı.

Başlangıçta bunu resmi ağızlardan söylemiyor.

Uygulama aşamasına geldiğinde, yöneticiler devreye giriyor.

1986 yılında bir stratejik merkez **(C1515) tarafından** hazırlanan **rapor** ülkeleri tasnif etti.

- Serseri Devletler

Irak, İran, **Suriye,** Libya ve **K. Kore.**

Bunlardan **Irak, İran ve K. Kore'yi şer üçkeni** olarak ilan etti.

Ve. Irak'ın işini bitirdi.

Ufak ufak **İran ve Suriye'ye saldırmaya başladı.**

Suçlamaya da başladı

"Irak'a yardım etmeyin" diye.

Irak ve İran'da petrol var.

Suriye ise, İsrail'in en büyük düşmanı olduğu için listede.

Bakın, Irak'a konulan **anbargoyu** defalarca **delen Ürdün yok listede.**

K. Kore neden listede

Bir kere, eski bir kuyruk acısı var.

Ayrıca **K. Kore'ye girerse, Hindistan ve Çin'i kontrol imkanı olacak.**

Bir de aday ülkeler var.

- Aday serseri devletler

Çin, Hindistan, **Pakistan,** G. Kore, **Mısır,** Tayvan ve **Türkiye.**

Peki. Bu aday ülkelerin kabahati neymiş.

Bunlar **Hegemonya kurma ve kitle imha silahlarına sahip olma arzusunda imişler.**

Yarım asırlık dostumuz Amerika bir çırpıda bizi adaylar arasına sokmuş.

Bugünlerde oranın avukatlığını yapan **sayın Demirel, ne diyecek acaba.**

Liste daha bitmedi.

- Aday adayı serseri Devletler Arjantin, Brezilya, **Küba,** Endonezya ve **İsrail.**

Evet. Ayıp olmasın diye, İsrail'i de bu bölüme almış.

Bunlardan bir çoğu birer nükleer güç değilmiş, ama büyük askeri güç yaratma potansiyeli varmış.

Dostlarım, **bu listeye göre, dünyada savaş sona ermeyecek.**

Bu durum, belki de kıyametin ilk haberleri de sayılabilir.

Öyle üç hafta, üç ay gibi lafları sakın aldanmayın.

Ortadoğu'daki savaş, onlarca yıl sürecek.

Fatura ödeyen Kuveyt ve Suudi Arabistan şimdilik listede yok.

En kısa zamanda, onlarda "ek listeye" girecek.

GÜNÜN SÖZÜ

Bir memleketi işgal ve zaptedmek, O memleketin sahiplerine, Hakim olmak için, kafi değildir.

"Atatürk"

Butik Bahriye açıldı

Gemlik giyim sektörü yeni bir mağazaya daha kavuştu.

Çeşitli butiklerde tezgahtar olarak hizmet veren Bahriye Anar, sonunda kendi mağazasının sahibi oldu.

İbrahim Akıt Cadde Şirin Plaza'nın altında geçtiğimiz günlerde hizmete açtığı Butik

Bahriye mağazasından İstanbul'un ünlü markalarını Gemlikli müşterileri için getirdi.

Birbirinden güzel bay ve bayan giysilerinin satıldığı Butik Bahriye açılışında, sevenleri tarafından yalnız bırakılmadı.

Butik Bahriye'de şu markalar bulunuyor : Adil Işık, Javelin, Salkım, Fawori, Ruba, Abbate, Altın Yıldız.

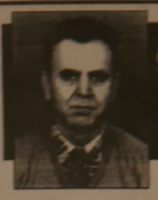

SAĞLIK KÖŞES

Diş Hekimi Doğan Al

Diş Çürüğü - Dişeti Hastalıkları ve Korunma Önlemleri - 1

Tüm hastalıklar gibi, diş ve dişeti hastalıkla kesinlikle önlenebilir niteliktedir. Yakın tarihlere dar kuşkuyla karşılanan bu iddia günümüzde deyse gerçekleşmek üzeredir. Sağlık sistemleri özellikle korumayı öne çıkaran ülkelerde neredeyse dişlerinde çürük bulunmayan bir nesil yetişmekte

Dişle ilgili hastalıkların tedavileri ancak bir girişimle mümkün olmaktadır. Diğer bir yapılan tedavi bir onarımdır. Dolayısıyla yapılan davilerin bir bölümü daha sonra daha büyük ta tedaviler gerektirebilmektedir. Çürük veya hastalıklarında kaybedilen dokular, başlangıç maları dışında, hiçbir biçimde organizma tarafından onarılmamaktadır. Sonuçta işin doğası gereği hekimleri çürüğü onarmakla hastalık yerine ca hastalığın neden olduğu sonuçları tedavi olmaktadırlar. Bu nedenle sadece girişimci dişhekimliği uygulamalarının hastalar için idealı yaklaşım olmadığı ve korumanın ön plana alınması gerektiği açıktır. Unutulmamalıdır ki, koruma viden ucuzdur, kolaydır, acısızdır ve her yönüyle sanidir.

DİŞ ÇÜRÜĞÜNÜN OLUŞUMU

Belirli ve tek etkene bağlı olarak ortaya hastalıklarda koruma ve tedavi doğrudan bu hedef alınarak yapılmaktadır. Örneğin çiçek ğının etkeni olan variola virüsüne karşı aşı ile bu hastalık tarihe karışmıştır. Ancak bazı talıkların nedeni tek bir etken olmayıp konak lojisi ile mikroorganizma biyolojisi arasındaki dengenin çeşitli nedenlerle bozulmasıdır. rumlarda bi nedenler bir etken ve karmaşık ciminde ortaya çıkarlar.

Diş çürüğü de böylesine karışık bir nedenler mağına sahiptir ve ağızdaki mikroplardan örtü ile konak (diş ve diş eti) biyolojisi dengenin bozulmasıyla ortaya çıkmaktadır. Diş rüğü, diş dişeti ve ağızdaki protez, dolgu gibi yüzeylerin üstüne yapışan mikroplardan ve lenmeyen gıda artıklarından oluşan bakteri daki (diş kiri) mikroorganizmaların, bireyin ve içeceklerle aldığı şekerleri söz konusu kiri) içinde parçalayarak asit üretmesi ve bu etkisiyle, dişin en sert dokusunu oluşturan oluşturan kalsiyumfosfat tuz kristallerinin siyle başlamaktadır.

Devamı var.

Kaynak : Dişhekimleri Odası Halk Sağlığı lık Eğitimi Yayınları

PIRELLI'DE
KAMPANYA
TRAKTÖR LASTİKLERİNİ ŞİMDİ AL
15 TEMMUZ'DA ÖDE
ÖZKAYA OTOMOTİV TURİZM LTD.ŞTİ.
Tel : (0.224) 513 73 93 Fax : 514 40 44
Hisar Mah. Körfez Baytaş Sitesi A Blok No: 2 GEMLİK
Kampanyamız Stoklarla Sınırlıdır
Lastik Ücretleri için bilgi alınız

Her Cumartesi akşamı saat : 20.00'de canlı müzik ile hizmetinizdeyiz.
MAMA MİA PIZZARIA Fast Food Cafe
İSTİKLAL CAD.No : 17 GEMLİK
Tel : (0.224) 513 53 67 - 514 91 8

DOĞUŞ FEN DERSHANELERİ
"Her zaman bir adım önde"

Not Defteri

Muzaffer Gürboğa
Eğitimci - Yazar

Ulusal Gelenek : Dayak

İnsana ve onun kişiliğine yönelik korkunç bir saygısızlık olan dayaktan vazgeçmedik. Denetim, sözle davranışla değil, ne yazık ki şiddetle, dayakla sağlanmaya çalışılıyor. Eleştirilerim dayak atan ana, baba ve öğretmenlere yönelik olacak.

Dayağın ne denli bir ruhsal örselenme ve yıkım yaratacağı özardı ediliyor. Öğretmen otorite kurmakta zorlanıyor. Daha doğrusu nasıl otorite kurabileceğini bilemiyor. Eğitimde otorite kurulmasından yana olmadığını belirtmeliyim. Otorite yerine katılımı desesek. Öğrencilerin katılımı biricik çözüm olduğu halde nedense okullarımızda hiç gündeme gelmez.

Öğrenciler öğretmenin sertliğinden şikayetçiler. Oysa öğretmen öğrenciyle sevgi temelinde işbirliği yapmalı değil mi?

Günümüzde öğretmenlik yapmanın epey zorlaştığını düşünüyorum. İyi olmayan bir eğitimin toplumsal sonucu nasıl olabilir? Alternatif aktif eğitim ne zaman uygulanacak?

Çocukları potansiyel suçlu gibi görmek yanlış. Ergenlik döneminin sorunlu geçmesi doğal. Kuşaktan kuşağa aktarılan dayak, küçücük beyinlerde gerekli imiş gibi algılanıyor. Dayağa karşı bağışıklık kazanan çocuklar yok mu? Dayağa neden olan sorunları çözümlesek daha doğru olmaz mı? İşin kolayına kaçmayalım.

Dayak çözüm üretmekte güçlük çekenlerin işidir.

Eğitim yozlaşınca disiplin sorunlarının arttığını gözlemliyoruz. Gençlerin rehberliğe, desteğe o kadar çok gereksinimi var ki. Onların sevgi ihtiyacı ne ölçüde karşılanıyor?

Okullarda disiplin kuralları ceza vererek öğretmen öğrenciyi döverek, çözüm ürettiğini sanıyor. Çok yazık!

KAŞE ve MÜHÜRDE BEKLEME YOK!..

Matbaamızda Bilgisayar Sistemiyle Kaşe ve Mühürleriniz 30 dakikada yapılır.

BİR TELEFON YETERLİ!

KÖRFEZ OFSET

MATBAACILIK - YAYINCILIK - REKLAMCILIK

İstiklal Cd. Bora Sk. (Akbank Aralığı) No: 3/B
Tel: (0.224) 513 17 97 GEMLİK

SATILIK DAİRE

Kumla'da Havuzlu Satılık ve Kiralık Daire

Tel : (0.224) 513 17 97

NÖBETÇİ ECZANE

12 Nisan 2003 Cumartesi
ÇAĞLAR ECZANESİ

Bunları biliyor musunuz?

Pasaport almak için neler gerekli?

İLK DEFA PASAPORT ALACAKLAR İÇİN ;
A) 1 Adet Nüfus cüzdanının fotokopisi ve aslı
B) 4 adet Vesikalık Fotoğraf
C) Vergi Dairesine yatacak harcın makbuzu
D) Pasaport Bürodan alınacak form

PASAPORTUNU TEMDİT ETTİRMEK İSTEYENLER
A) 1 adet nüfus cüzdanının fotokopisi ve aslı
B) 2 adet vesikalık fotoğraf
C) Vergi dairesine yatacak harcın makbuzu
D) Pasaport bürosundan alınacak form
E) Kullanmış olduğu pasaport.

İŞ VE İŞÇİ AİLESİ PASAPORTU ALMAK İSTEYENLER
A) İlk defa pasaport alacaklar ve pasaportunu temdit ettirmek isteyenlerden istenen evraklara ilaveten iş bulma kurumundan işçi olduğuna dair yazı

YÜKSEK OKULDA OKUYUP ÖĞRENCİ PASAPORTU ALMAK İSTEYENLER
Yurt dışındaki yüksek okullarda okuyanların (HARÇSIZ) alacağı pasaport için
A) Yüksek öğrenim ve yurtlar kredi müdürlüğünden resmi yazı
B) Kazandığı okulu belgeleyen ÖSYS belgesi

18 YAŞINDAN KÜÇÜK ÇOCUKLAR
İlk defa pasaport alacaklar ve pasaportunu temdit ettirmek isteyenlerden istenen evraklara ilaveten
A) Tek başına pasaport almak istiyorlarsa (anne ve babasının vereceği muavakatname (onay)
B) Çocuk annesinin pasaportuna kayıt olacaksa (basanının muavakatnamesi)
C) Çocuk babasının pasaportuna kayıt olacaksa (Annesinin muavakatnamesi)

Yasemin Mobilya

DEĞİRMENCİOĞLU Mobilya ve Koltuk Çeşitleri

- Yatak Odası Takımları
- Oturma Odası Takımları
- Misafir Odası Takımları
- Yemek Odası Takımları
- Kanepeler
- Abajur Çeşitleri
- Zigon Sehpalar

Yeni işyerimizde zengin mobilya çeşitleri ile hizmetinizdeyiz....

Gazhane Caddesi No : 21 (Eski Uzunlar Tic. Aygaz Bayii)
Tel : (0.224) 512 20 20 GEMLİK

GEMLİK REHBERİ

GEREKLİ TELEFONLAR

İtfaiye	110
Polis İmdat	155
Jandarma İmdat	156
Jandarma K.	513 10 55
Polis Karakolu	513 18 79
Gar. Kom	513 12 06

KAYMAKAMLIK

Kaymakamlık	513 10 51
Kaymakamlık Ev.	513 10 52
C. Savcılığı	513 10 53
C. Savcı Yard.	513 29 54
Emniyet Müdürlüğü	513 10 28

ULAŞIM

Uludağ Turizm	513 12 12
Aydın Turizm	513 20 77

HASTANELER

Devlet Hastanesi	513 92 00
SSK Hastanesi	513 23 29
Mer. Sağ. Ocağı	513 10 68

TAKSİLER

Körfez Taksi	513 18 21
Çınar Taksi	513 24 67
Güven Taksi	513 32 40
Gemlik Taksi	513 23 24
Manastır Taksi	514 35 50

RESMİ DAİRELER

TEK Arıza	513 20 66
TEK İşletme	513 45 03
Turizm Der.	513 12 74
Spor Sah.	514 00 95
Orm. Böl. Şf.	513 12 86
Milli Eğt. Md.	513 11 74
Halk Eğt. Mrk.	513 18 46
Halk Kütüp.	513 13 53
As. Şb.	513 10 57
Karayolları	513 13 08
Liman Bşk.	513 11 33
Mal Md.	[illegible]
Nüfus Md.	[illegible]
Özel İd. Md.	[illegible]
Tapu Sic. Md.	513 14 14
Müftülük	513 13 64
Gümrük Md.	513 14 11
Tekel Md.	513 10 42
Ver. Da. Md.	513 23 60
İlçe Tar. Md.	513 11 86
İlçe Seç. Md.	[illegible]

BELEDİYE

Santral	513 45 21-23
Başkanlık	513 45 20
Zabıta	513 24 32
Otobüs İşlet.	[illegible]
Su İşletmesi	[illegible]
İtfaiye	[illegible]
Muhasebe M.	[illegible]
Yazı İş. Md.	[illegible]
Su Arıza	[illegible]

[illegible]

Ambulans	0 532 4865116
Kurtarıcı	0 533 2556505
[illegible]	513 11 85
[illegible]	[illegible]
Ambulans	[illegible]

UÇAK

Türk Hava Yolları	[illegible]
Şafak Havacılık	[illegible]
Havalimanı	[illegible]

DENİZ OTOBÜSÜ

Bursa	[illegible]
Mudanya	[illegible]
Yenikapı	[illegible]
Yalova	[illegible]

VAPUR

Yalova	[illegible]

FERİBOT

Topçular	[illegible]
Eskihisar	[illegible]

OTOBÜS

[illegible]

TÜP DAĞITICILARI

Aygaz	[illegible]
Ozgaz	[illegible]
Teisgaz	[illegible]
Ocakgaz	[illegible]
Ergaz	[illegible]
İpragaz	[illegible]
Habaşgaz	[illegible]
Likitgaz	[illegible]
Yeni Likitgaz	513 65 00
Alevgaz	[illegible]
BP Gaz	[illegible]
Yeniyurtlar Petrol	513 30 33
Akcan Petrol	513 17 79

MAKRO

KOZMETİK MARKET

GEMLİKLİLERİN HİZMETİNE AÇILDI

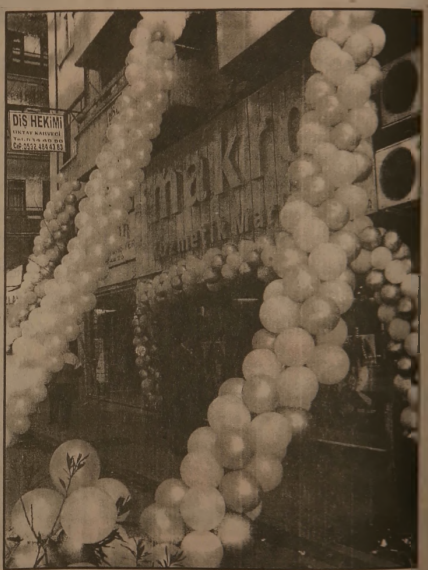

KOZMETİKTE ARADIĞINIZ HER ŞEYİ BULABİLECEĞİNİZ ADRES

İstiklal Cad. No : 53 GEMLİK

GEMLİK

GEMLİK'İN İLK GÜNLÜK GAZETESİ

Körfez

TARAFSIZ SİYASİ GAZETE

14 Nisan 2003 Pazartesi

FİYATI : 200.000. TL.

Renkli Etiket & Broşür & El İlanı & Kitap & Dergi
Afiş & Yıllık Basımı & Fatura İrsaliye & Bilet
Gider Makbuzu & Davetiye & Kartvizit & Kase
Mühür & Cilt yapımı & Plastik Kimlik Kartı
1 GÜNDE DAVETİYE BASILIR
Her türlü matbaa işlerinizde
hizmetinizdeyiz

Körfez OFSET

MATBAACILIK - REKLAMCILIK - YAYINCILIK
İstiklal Caddesi Bora Sokak (Akbank Arkası)
No : 3 / B Gemlik
Tel : (0.224) 513 17 97 Fax : (0.224) 513 35 95

Olaylı temel atma

Belediye tarafından yaptırılan Katlı Otopark ve İşyerleri'nin temel atma töreni sırasında, Gemlik ve dışarıdan gelen Ülkü Ocaklarına mensup yaklaşık 100 kişi, milletvekillerinin önünde hükümetin Irak politikasını kınayarak, "Kerkük Türk'tür Türk Kalacak" diye gösteri yaptı, slogan attı.

Gemlik Belediyesi tarafından Hamidiye Mahallesi Krom Sokak'ta yaptırılan, Katlı Otopark ve Alışveriş Merkezi'nin temel atma törenine, Ülkücü gösteriye sahne oldu.

Belediye Başkanı Mehmet Turgut, açılış konuşması yaparken ani olarak kalabalık arasına gelen yüz kadar Ülkücü gençler, ellerinde mavi beyaz bayraklar ve pankartlarla slogan atmaya başladı.

Gösteriye sinirlenen Başkan Turgut, **"Yaptığım hizmetleri proveke ederek önleyemezsiniz"** diyerek göstericilere kızdı.

Dün, saat 14.00 de temel atma törenin yapılacağı Krom Sokaktaki eski Zeytin Halinin önünde büyük hazırlık yapan Gemlik Belediyesi, başta Belediye Başkanı olmak üzere, AKP'liler konukları karşılayarak, hazırlanan yerlere oturttular.

3 bin metrekare alanda, üç katlı olarak yapılacak olan 300 araç kapasiteli katlı otopark ve 68 işyerinin bulunacağı 1 trilyon 350 milyar liraya mal olacak olan inşaatın temel atma törenine, Bursa Valisi Oğuz Kaan Köksal, Bursa AKP milletvekilleri Altan Karapaşaoğlu, Abdülmecit Alp, Niyazi Pakyürek, İlçe Garnizon Komutanı Kıdemli Albay Nihat Irkörücü, İlçe Emniyet Müdürü Salih Golcü, İller Bankası Bölge Müdürü, Bayındırlık İl Müdürü, Umurbey, Küçük Kumla, Kurşunlu Belediye Başkanları, komşu ilçelerin AKP'li belediye başkanları, AKP İl Başkanı Av. Mehmet Tuncak, siyasi parti ilçe başkanları, belediye meclis üyeleri, Ticaret Odası Başkanı Kemal Akıt, MTO Yönetim Kurulu üyesi Tevfik Solaksubaşı ve kalabalık bir seyirci topluluğu katıldı.

Devamı Sayfa 6'da

Güne Bakış

Kadri Güler
gemlik_korfez@yahoo.com

Yeri miydi?

Belediye Başkanı Mehmet Turgut'un göreve geldiğinden bu yana yaptığı en büyük hizmetin temel atma töreni yapıldı dün.

Yerel seçimlere yaklaşık bir yıl kaldı.

Belediye Başkanları seçimler yaklaştığında ağır toplarını sona saklarlar.

Eski Başkanlardan Nezih Dimili tarafından Kültür Merkezi ve Katlı Otopark olarak planlanan eski Zeytin Hali, Mehmet Turgut tarafından Katlı Otopark ve İş Merkezi olarak değiştirildi.

Bir trilyon 350 milyar liraya mal olacak olan bu büyük eser'in taban alanı tam 3 bin metrekare...

Bugüne kadar Mehmet Turgut döneminde yapılan büyük işlerin arkasında hep başka sponsor firmalar oldu.

BP, 200 milyar liraya Emin Dalkıran Kordonu'nu yeniden düzenledi, dolguyu Borusan yaptı.

Yapımı devam eden Kültür Merkezi ise yine Borusan Holding tarafından gerçekleştiriliyor.

Ama, Katlı Otopark Mehmet Turgut'un tasarruflarıyla... *Devamı sayfa 6'da*

Balıkesir Belediyespor'u Akın'ın golü ile devirdik

Bir zoru daha başardılar

Manisa Şehir Statın'da dün yapılan karşılaşmanın iki devresinde de gol olmayınca, sonuç uzatmalarda alındı. 119. dakikada Akın'ın golü Gemlikspor'un terfilere çıkmasına sağladı.

Üçüncü liğe çıkabilmek için terfi karşılaşmalarından lider olarak çıkan Gemlikspor, dün de Manisa Şehir Statı'nda, Balıkesir Belediyespor'u 1-0 yenerek, elemelerde liderliğe oturdu.

Terfi elemelerinde, önce İzmir Bornovaspor'u, ardından Balıkesir Küçükköyspor'u yenerek, finale yükselen kırmızı beyazlılar, dün saat 13.00'de Manisa Şehir Statı'nda Balıkesir Belediyespor ile karşılaştı.

Güçlü rakibi karşısında birinci ve ikinci yarıda gol bulamayan Gemlikspor, uzatmalara kaldı.

Karşılaşmanın 119 ncu dakikasında rakip kaleye Akın'ın attığı gol ile 1-0 öne geçen Gemlikspor, karşılaşmayı bu sonuçla bitirdi.

Gemlik'ten giden taraftarın desteğiyle de büyük sevinç yaşayan kırmızı beyazlılar, dün gece ilçemize döndüler.

Gemlik'ten karşılaşmayı izlemeye, Mehmet Ali Kaya ve Adnan Tekin'in sponsorluğunu yaptığı iki otobüs taraftar gönderildi.

Buluşma

Gürhan ÇETİNKAYA

Olumlu Bakış

Görüyoruz, duyuyoruz, yaşıyoruz.

Yaşamın içinde doğal ve evrensel sorunlar mutlaka var. Kaçınılmaz. Hedeflere ulaşmak, sorunları çözmek için çabalıyoruz durmadan. Yaşamı anlamlı kılanda aslında bu çabalar...

Önemli olan iyi niyetli yaklaşım...

Sevgi saygı çerçevesinde...

Çözüm üretebilme bilinci önemli....

Bilinç nasıl oluşur? Bilgi ister, özgüven ister, güç ve akıl ister. Sadece bunlar mı duygu da gerek, sezgi de...

Çözümlere ulaşmak olumlu düşünmekle daha kolay, daha çabuk elde ediliyor.

Yolda yürürken, otomobille giderken, kısacası yaşamın her aşamasında kurallar var. Düzeni dirliği sağlamak için konuları bu kurallara uymak gerekiyor. Ama akıl süzgecinden geçirerek. Olumlu yaklaşarak. Kurallara olumsuz açıdan bakmak kaos yaratıyor. Olayları içinden çıkılmaz hale dönüştürüyor. Oysa değer ve ilkelerle uyum içinde olmak dingin bir yaşamın da ana unsunlarından.

Olumlu bakış insanın ulaşmak istediği hedeflerinin de tetikleyicisi...

Örnek :

Olmasını istediğiniz bir şeyin aniden gerçekleşivedrmesi. Dönem dönem sizin de başınıza gelmiştir kuşkusuz. Bunu bir raslantı olarak açıklamak ya da tanrının bir lütfu diye tanımlamak da olanaklı.

Ancak şu da bir gerçek;

"Eğer bir şeyi yapabileceğinize inanırsanız onun gerçekleşmesi daha kolaydır"

Bir amacı gerçekleştirmek öncelikle insanın kendisini denetleyebilmesine bağlı. Bu yetenek isteklerin elde edilmesini sağlıyor.

Beyin olumluya yönelik talimatları verdiği sürece e iyi sonuçları alıyor.

Kendi niteliklerine ve yeteneklerine güvenen olumlu bir insan yarattığı eletrik ile karşısındakini de olumlu bir ruh yörüngesine sokabilir.

İşin gerçeği olumlu bakışın doğasında sevgi var. Kişinin ve toplumun yaşamını etkileyen güçlü ve temel bir duygudur sevgi. İnsana haz verir, mutluluk verir.

İnsanın mutlu olabilmesi için önce iç dünyasıyla sonra da yakın ve uzak çevresiyle uyum içinde yaşaması gerekiyor.

Basından Seçmeler

Fikret Bila

İnsani boyut

Bush ve Blair, Irak'ı işgal etmelerini, **"bir işgal değil kurtuluş savaşı"** olarak ilan ettiler. İster kabul et, ister etme...

"Irak'ın ulusal kurtuluş savaşı"

Ulusal kurtuluş savaşını veren ilk millet olmasak yutacağız da, neyse...

Irak halkı diktatöryal yönetimden ABD ve İngiltere sayesinde kurtulacaklar, sonra da demokrasilerini kuracaklar, ABD ve İngiltere yanlısı bir yönetim seçecekler, petrollerini bu ülkelerin şirketlerine teslim edecekler, dünyanın neresinde olursa olsun ABD'nin hoşuna gitmeyen bir gelişme olursa kayıtsız kosulsuz ABD'nin yanında yer alacaklar, istediği anda ABD ve İngiltere'ye üs verecekler, topraklarını açacaklar ve böylece kurtulacaklar!

Kurtuluşun bedeli bu !

21. yüzyılda ABD ve İngiltere'nin insan hakları ve demokrasiden anladıkları da bu!

Tıpkı 20. yüzyılda anladıkları gibi. Bir farkla ki, 20. yüzyılda **"demokrasi, insan hakları serbest piyasa"** adına yaptıklarını, bir de **"sosyalizm"** adına yapan rakipleri vardı. Şimdi yok. Tek başına yapıyorlar.

Savaşın siyasi boyutu böyle, böyle de olacak...

Peki insanı boyut?

Ne oldu? Petrol sızıntısına bulanmış bir kuş için kıyamet koparan, sokak köpekleri için gözyaşı döken insanlar, dünya kuruluşları nerede?

İki kolu kökünden kopmuş Iraklı çocuğu Türkiye'ye, Almanya'ya, Fransa'ya, ABD'ye taşıyacak uçak yok mu? Üç haftada Irak'ı yerle bir eden teknoloji, açlık ve susuzluk içinde kıvranan zavallı Irak halkına su ve ekmek götürecek yüksek ve güvenli teknolojiniz yok mu? Bir tümeni birkaç saatte dünyanın bir ucundan bir ucuna taşıyabilen ABD ve İngiltere, bir tümen de insani yardım için organize edemiyor mu? Kan gölüne çevirdikleri yerleşim yerlerine bir sahra hastanesi kurmak da boyunlarının borcu değil mi?

Nerede BM?

Bütün dünya, **"ABD'nin vurduğu yerde gül biter"** diye, bekleyecek mi?

Nerede uluslararası basın kuruluşları? Gazetecilerin kaldığı bilinen Filistin Oteli'nin tankla vurulması, iki gazetecinin ölmesi, üçünün yaralanması. El Cezire ve Abu Dabi televizyon bürolarının vurulması, **"savaşta olur böyle şeyler"** kabilinden, geçiştirilecek mi? Kanlar içinde hala kamerasını çalıştırıp haber için ölümü göze alan gazetecileri kim koruyacak? Çıt çıkmayacak mı?

ABD ve İngiltere, Irak savaşında hiç bir kural, hiçbir insani ölçü tanımıyorlar.

İşlerine geldiğinde kimseye kaptırmadıkları insan haklarını da tank paletlerinin altına alıp ezip geçiyorlar.

Ve bizde bazıları hala hayıflanıyor. Keşke, fırsatı kaçırmasaydık!

ABD'nin vurdugu yerde gül bitecek! Neredeyse, keşke bize de vursaydı, diyecekler.

Oysa gül falan bittiği yok : ABD'nin vurduğu yerden kan ve petrol fışkırıyor.

Demokrasi ve gül değil...

9 Nisan 2003 tarihli Milliyet Gazetesi'nden alınmıştır.

Yazarımız Araştırmacı - Yazar Yılmaz Akkılıç'ın yazdığı

4 Ciltlik

BURSA ANSİKLOPEDİSİ

Gazetemizde satılmaktadır.

GEMLİK Körfez GÜNLÜK SİYASİ GAZETE

İstiklal Cad. Bora Sok. Akbank Aralığı
No : 3/B GEMLİK **Tel : (0.224) 513 17 97**

OTO GAMZE

Elektrik Aksamı Filtre
Dorse Aksamı Civata

TOFAŞ RENO VOLVO SCANİA ANADOL

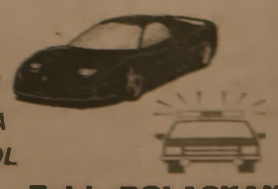

BMC FATİH DODGE KARGO FORD

Tahir DOLAŞKAN

Gemlik Girişi Baytaş Apt. Altı No : 42 GEMLİK
Tel : (0.224) 514 59 37 Cep Tel : (0.546) 586 66 46

GEMLİK Körfez GÜNLÜK SİYASİ GAZETE

Yıl : 30 SAYI : 1515
Fiyatı : 200.000 TL. (KDV Dahil)
Sahibi : Kadri GÜLER
Yazı İşleri Müdürü : Serap GÜLER
İstiklal Cad. Bora Sok. (Akbank Aralığı) No : 3/B
Tel : 513 17 97 Fax : 513 35 95 GEMLİK
Basıldığı yer : KÖRFEZ OFSET
Matbaacılık -Yayıncılık - Reklamcılık Tesisi
İstiklal Cad. Bora Sok. Demir Apt No : 3/B GEMLİK
(Dini Bayram Günleri ve Pazar Günleri yayınlanmaz)

İLAN ve REKLAMLAR KAZANDIRIR

1 AYLIK PAKET REKLAM

100 milyon + KDV + Sürpriz

GEMLİK Körfez TARAFSIZ SİYASİ GAZETE

BİR TELEFON YETERLİ

Tel : (0.224) 513 17 97

Panolarda "Gemlik Çok Seviyorum" yazıyor

Başkan ilçeyi resimli panolarıyla donattı

İskele Meydanı başta olmak üzere çeşitli alanlara Belediye Başkanının dev fotoğrafı ve katlı otoparkın resimleri olan panolar asıldı.

Belediye tarafından yaptırılan katlı otopark ve işyerlerinin açılış töreni yapılmadan bir gün önce, bir bölümünde Belediye Başkanı Mehmet Turgut'un dev resmi bulunan, diğer bölümünde ise, açılışı yapılan Katlı Otopark ve işyerlerinin fotoğrafları yer alan dev panolar ilçenin en gözde köşelerine dikildi.

Cumartesi günü Hükümet Konağı'nın önündeki yeşilliğin Şehir Parkı'na bakan köşesinde dev bir panonun asıldığını gören ilçe halkı, ne oluyor diye meraklı bakışlarla çalışmanın yapıldığı yerde toplandı.

Katlı Otopark ve Kültür Merkezini yapan Askon İnşaat tarafından dikilen panoda, Belediye Başkanı Mehmet Turgut'un dev bir fotoğrafı ile Katlı Otoparkın iki adet fotoğrafının yer aldığı görüldü.

Panolarda, **"Hizmet Sevgi İşidir", "Gemlik'i Çok Seviyorum"** diye yazdıran Belediye Başkanı Mehmet Turgut, 4 adet olarak hazırlattığı dev panoların bir tanesini de Şehir Parkı'nın çay bahçelerine bakan yerine diktirdi.

Aynı panoların iki tanesi de, ilçenin değişik merkezlerine konduğu öğrenildi.

Emekli Astsubaylar genel kurul yaptı

Genel kurul toplantısında yeni yönetim belirlendi. TEMAD Genel Başkanı Ali Şen Can'da kongreye katıldı. Toplantıda, iki öğrenciye burs verilmesi kararı alındı.

Emekli Astsubaylar Derneği Gemlik Şubesi'nin genel kurulunda yeni yöneticiler belirlendi.

Balıkpazarı Mahallesi Yüksel Apartmanı altında lokalleri bulunan Emekli Astsubaylar'ın dün yapılan genel kurul toplantısına, Türkiye Emekli Astsubaylar Dernekleri Genel Başkanı Ali Şen Can'da katıldı.

Genel kurulda konuşan Ali Şen Can, emekli astsubayların Orduevleri'nden daha fazla yararlanmaları için üst düzeyde temaslar yaptıklarını, ancak ordudaki hiyerarşik düzen içinde Orduevleri'nden yararlanıldığını unutmamak gerektiğini söyledi.

Can şöyle konuştu:

"Türk Ordusu'nun 150 bin subayı görev yapıyor. Yüz bin de emekli subay ve astsubay var. Bunu gözönüne almak zorundayız. İsteklerinizi bize ulaştırmanız durumunda, Genel Kurmay Başkanlığı'nda oluşturulan bir birim emekli subay ve astsubayların durumlarını değerlendiriyor. Onlara iletiriz"

Genel kurulda, iki öğrenciye burs verilmesi ve daha geniş bir lokale taşınılması kararı alındı.

Yapılan seçimlerde yönetim kurulunda Arif Bolat, Alaattin Terzi, Selami Türkay, Hüsevin Günaltaç ve Abdullah Baydar seçildiler.

TAŞI GEDİĞİNE

İnan Tamer

Çarşaf...

Humeyni'nin torunları çarşaftan nefret ediyormuş. Çarşaflamaya gör.... Bizdeki çarşaflıyan çarşaflılarda; çarşaflamayıp çarşaflanmayanlardan....

TATLI SERT

Erol GÜRÇAY

Fenerbahçe ve Bursaspor

Bu sene, **Bursaspor ve Fenerbahçe için zor bir sene.**

Süper liğin **40 senelik** takımı **Bursaspor düşme tehlikesi yaşıyor.**

Bursaspor **iskelet olarak, uzun süredir bir arada oynayan bir takım.**

Beraberce yaşlanan bir takım.

Her sene iyi bir iki takviye yerine, iyi bir iki oyuncu kaybeden bir takım.

Mususi, Selim, **Deniz** Murat Hacıoğlu, **Hakan Keleş** ve Kaleci Şenol.

Bu oyuncular, halen yeni takımlarının **en iyileri oldular.**

Şu anda Bursaspor'da **kalanlar** ise **memurlaştı.**

İdmanlar, görev icabı yapılmaya başladı.

Maçlarda, hafta sonu mesaisi gibi benimsendi.

Hedef olmayınca, haftalık çalışmalar da **bir işe yaramadı.**

Yavaş yavaş **takım ruhu kayboldu.**

Takımın asları da, Bursaspor'un düşmesinden çok, **gizliden gelen transferlere kafayı taktı.**

Kimse, Bursaspor düşmez falan demesin.

Ne devler gitti.

Bir daha da geri gelmedi.

Fenerbahçe'ye gelince.

Herhalde küme düşmez.

Ama, **UEFA kupasına katılma hakkını kaybetmek, küme düşmek kadar acıdır.**

Fenerbahçe de, **kabahatli, sadece futbolcular değil.**

Birinci kabahatli, **futboldan ve futbolcudan anlamayan yöneticiler.**

İşe yarayacak güçlü kuvvetli **adam yerine, futboldan bıkmış söhretleri takıma doldurdular.**

Taraftarın da büyük kabahati var.

Hele, **kulüp tarafından beslenen biraz siyasallaşmış biraz da mafyalaşmış bir grup taraftar, çok suçlu.**

Kendi **milli kalecilerini bile linç eden bu grup, aslında Fenerbahçe düşmanıdır.**

Bana göre, **en az kabahati olanlar antrenörler.**

Ne yapsın adamlar.

Ellerindeki kumaş bu.

Ruhu olmayan, hedefi olmayan futbolcular ancak bu kadar oynar.

GÜNÜN SÖZÜ

Hiç başarı kazanamayanlar için,
En tatlı şey, başarıdır.
"Emily Dickinson"

Sanat ve Kültür Derneğinin bürosu açıldı

Gemlik Belediyesi Sanat ve Kültür Derneği yeni bürosuna kavuştu.

Belediye Başkanı Mehmet Turgut tarafından Belediye altındaki boş bürolardan birinin Sanat ve Kültür Derneği ne tahsis edilmesinden sonra, içinde düzenleme yapan dernek, dün saat 12.00 de Kaymakam Sadettin Genç, Belediye Başkanı Mehmet Turgut, İlçe Emniyet Müdürü Salih Gölcü, Şef Bestekar Erdinç Çelikkol ve Dernek Türk Sanat Müziği Korosu'nun katılımıyla yeni büronun açılışı yapıldı.

Büronun açılış kurdelasını Kaymakam, Belediye Başkanı, Emniyet Müdürü, Dernek Başkanı ve Şef Erdinç Çelikkol birlikte kestiler.

Açılışta konuşan Dernek Başkanı Edip Ozer, derneğin desteklerle yürüdüğünü, önce Meclis Salonunu kendilerine çalışmak için, simdi de bir büroyu tahsis eden Belediye Başkanı Mehmet Turgut'a teşekkür etti.

Ozer, **"Bundan sonraki hedefimiz, hat sanatında ile tiyatro ve resim dallarında dernerçe çalışmalara başlamaktır."** dedi.

Şef Erdinç Çelikkol ise, bu desteklerin yanında bir bilgisayar ve Türk Sanat Müziği ile Türk Halk Müziği CD arşivinin derneğe kazandırılmasını gerektiğini, bu konuda da yardım edilmesini istedi.

SAĞLIK KÖŞESİ

Diş Hekimi Doğan Alkaya

Diş Çürüğü - Dişeti Hastalıkları ve Korunma Önlemleri - 2

Mikrobiyel plak (diş kiri) dişten uzaklaştırılmazsa, yaklaşık üçüncü günden sonra tükürükteki mineral tuzlarının mikrobiyel plağın üstüne çökelmesiyle diş taşları oluşmaya başlar. Musluğun yanında, sudaki kireçin çökelmesiyle oluşan tabaka gibi sert ve yapışkan bir yapıya sahip diş taşını diş fırçasıyla temizlemek mümkün değildir. Bu diş taşlarını dişlerden ancak dişhekimleri uzaklaştırabilir ve hastalık bu aşamada ancak dişhekimi tarafından tedavi edilebilir. Ancak yapılan tedavi yalnızca mevcut hastalığı durdurmaya yöneliktir. Periodontitis sonucu kaybedilen kemik ve lifçikleri eski durumuna döndürmek artık söz konusu değildir.

MİKROBİYEL PLAĞIN FIRÇA İLE TEMİZLENMESİ

Hastalık tedavi edilmezse, dişler uzar, sallanır, dişeti çekilir ve dişi tutan çene kemiği tümüyle erdiğinden, dişler kaybedilir.

Dişeti hastalıkları diş cürükleri gibi pek ağrı olmadığından, bireyler tarafından önemsenmemektedir. Hastalığın en önemli belirtisi dişetlerinde kanamadır.

Sağlıklı dişetleri hiçbir zaman kanamaz.

Dişeti tedavisinin temeli, düzenli ve etkin bir şekilde hastadaki mikrobiyel plağın temizlenmesi ve kontrolünün sağlanmasına dayanır. Periodontitis durumunda kök yüzeyine yapışmış mikroplar ve bunların salgıladıkları enzimler, dishekimlerince kazınarak uzaklaştırılır. İlerlemiş bazı olgularda cerrahi girişim de gerekli olmaktadır.

Sonuç olarak, diş çürüğünden olduğu gibi dişeti hastalıklarında da çok unsurlu etkenlerin yanında ana neden mikrobiyel plaktır.

AĞIZ KOKUSU

Ağız kokularının yaklaşık yüzde seksenbeşi ağızdan kaynaklanmaktadır. Ağızdan kaynaklanan kokunun nedeni, çürük dişler, diş taşları, hastalıklı dişeti, kırılmış-bozulmuş dolgu kaplama ve diş protezleriyle, dil, bademcik ve ağızdaki diğer dokuların üzerinde bulunan enzimlerin, doku hücrelerini parçalayarak oluşturduğu uçucu sülfür bileşikleridir.

Genellikle hidrojensülfür (H_2S) niteliğinde ve çürük kokusunu andıracak kadar kötü bir koku olan ağız kokusu, hekim tarafından etkenleri ortadan kaldırarak tedavi edilebilir. Hastalığın yinelenmemesi için bireyin diş çürüğünde ve dişeti hastalıklarında olduğu gibi, mikrobiyel plağı ağızdan özenli ve sürekli olarak uzaklaştırması gerekmektedir. *Kaynak: Dişhekimleri Odası Halk Sağlığı Birimi Sağlık Eğitimi Yayınları*

PİRELLİ'DE
KAMPANYA
TRAKTÖR LASTİKLERİNİ ŞİMDİ AL
15 TEMMUZ'DA ÖDE
ÖZKAYA OTOMOTİV TURİZM LTD.ŞTİ.
Tel : (0.224) 513 73 93 Fax : 514 40 44
Hisar Mah. Körfez Baytaş Sitesi A Blok No: 2 GEMLİK
Kampanyamız Stoklarla Sınırlıdır
Lastik Ücretleri için bilgi alınız

Her Cumartesi akşamı
saat : 20.00'de
canlı müzik ile
hizmetinizdeyiz.
MAMA MİA PİZZARİA
Fast Food Cafe
İSTİKLAL CAD. No : 17 GEMLİK
Tel : (0.224) 513 53 67 - 514 91 80

DOĞUŞ FEN DERSHANELERİ
"Her zaman bir adım önde"

Panolarda "Gemlik Çok Seviyorum" yazıyor

Başkan ilçeyi resimli panolarıyla donattı

İskele Meydanı başta olmak üzere çeşitli alanlara Belediye Başkanının dev fotoğrafı ve katlı otoparkın resimleri olan panolar asıldı.

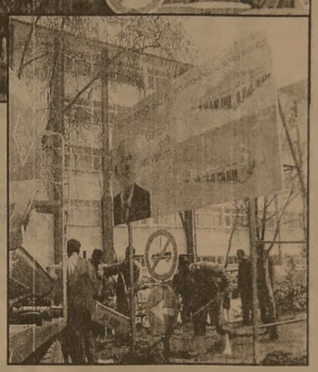

Belediye tarafından yaptırılan katlı otopark ve işyerlerinin açılış töreni yapılmadan bir gün önce, bir bölümünde Belediye Başkanı Mehmet Turgut'un dev resmi bulunan, diğer bölümünde ise, açılışı yapılan Katlı Otopark ve işyerlerinin fotoğrafları yer alan dev panolar, ilçenin en gözde köşelerine dikildi.

Cumartesi günü Hükümet Konağı'nın önündeki yeşilliğin Şehir Parkı'na bakan köşesinde dev bir panonun asıldığını gören ilçe halkı, ne oluyor diye meraklı bakışlarla çalışmanın yapıldığı yerde toplandı.

Katlı Otopark ve Kültür Merkezini yapan Askon İnşaat tarafından dikilen panoda, Belediye Başkanı Mehmet Turgut'un dev bir fotoğrafı ile Katlı Otoparkın iki adet fotoğrafının yer aldığı görüldü.

Panolarda, **"Hizmet Sevgi İşidir", "Gemlik'i Çok Seviyorum"** diye yazdıran Belediye Başkanı Mehmet Turgut, 4 adet olarak hazırlattığı dev panoların bir tanesini de Şehir Parkı'nın çay bahçelerine bakan yerine diktirdi.

Aynı panoların iki tanesi de, ilçenin değişik merkezlerine konduğu öğrenildi.

Emekli Astsubaylar genel kurul yaptı

Genel kurul toplantısında yeni yönetim belirlendi. TEMAD Genel Başkanı Ali Şen Can'da kongreye katıldı. Toplantıda, iki öğrenciye burs verilmesi kararı alındı.

Emekli Astsubaylar Derneği Gemlik Şubesi'nin genel kurulunda yeni yöneticiler belirlendi.

Balıkpazarı Mahallesi Yüksel Apartmanı altında lokalleri bulunan Emekli Astsubaylar'ın dün yapılan genel kurul toplantısına, Türkiye Emekli Astsubaylar Dernekleri Genel Başkanı Ali Şen Can'da katıldı.

Genel kurulda konuşan Ali Şen Can, emekli astsubayların Orduevleri'nden daha fazla yararlanmaları için üst düzeyde temaslar yaptıklarını, ancak ordudaki hiyerarşik düzen içinde Orduevleri'nden yararlanıldığını unutmamak gerektiğini söyledi.

Can şöyle konuştu:

"Türk Ordusu'nun 150 bin subayı görev yapıyor. Yüz bin de emekli subay ve astsubay var. Bunu gözönüne almak zorundayız. İsteklerinizi bize ulaştırmanız durumunda, Genel Kurmay Başkanlığı'nda oluşturulan bir birim emekli subay ve astsubayların durumlarını değerlendiriyor. Onlara iletiriz"

Genel kurulda, iki öğrenciye burs verilmesi ve daha geniş bir lokale taşınılması kararı alındı.

Yapılan seçimlerde yönetim kuruluna Arif Bolat, Alaattin Terzi, Selami Türkay, Hüseyin Günaltay ve Abdullah Baydar seçildiler.

TAŞI GEDİĞİNE

İnan Tamer

Çarşaf...

Humeyni'nin torunları çarşaftan nefret ediyormuş. Çarşaflamaya gör.... Bizdeki çarşaflıyan çarşaflılarda; çarşaflamayıp çarşaflanmayanlardan....

TATLI SERT

Erol GÜRÇAY

Fenerbahçe ve Bursaspor

Bu sene, **Bursaspor ve Fenerbahçe için zor bir sene.**

Süper liğin **40 senelik** takımı **Bursaspor düşme tehlikesi yaşıyor.**

Bursaspor **iskelet olarak, uzun süredir bir arada oynayan bir takım.**

Beraberce yaşlanan bir takım.

Her sene iyi bir iki takviye yerine, iyi bir iki oyuncu kaybeden bir takım.

Mususi, Selim, **Deniz** Murat Hacıoğlu, **Hakan Keleş** ve Kaleci Şenol

Bu oyuncular, halen yeni takımlarının **en iyileri oldular.**

Şu anda Bursaspor'da **kalanlar** ise **memurlaştı.**

İdmanlar, görev icabı yapılmaya başladı.

Maçlarda, hafta sonu mesaisi gibi benimsendi.

Hedef olmayınca, haftalık çalışmalar da **bir işe yaramadı.**

Yavaş yavaş **takım ruhu kayboldu.**

Takımın asları da, Bursaspor'un düşmesinden çok, **gizliden gelen transferlere kafayı taktı.**

Kimse, Bursaspor düşmez falan demesin.

Ne devler gitti.

Bir daha da geri gelmedi

Fenerbahçe'ye gelince.

Herhalde küme düşmez

Ama, **UEFA kupasına katılma hakkını kaybetmek, küme düşmek kadar acıdır.**

Fenerbahçe de **kabahatli, sadece futbolcular değil.**

Birinci kabahatli, **futboldan ve futbolcudan anlamayan yöneticiler.**

İşe yarayacak güçlü kuvvetli **adam yerine, futboldan bıkmış söhretleri takıma doldurdular.**

Taraftarın da büyük kabahati var.

Hele, **kulüp tarafından beslenen biraz siyasallaşmış biraz da mafyalaşmış bir grup taraftar, çok suçlu.**

Kendi **milli kalecilerini bile linç eden bu grup, aslında Fenerbahçe düşmanıdır.**

Bana göre, **en az kabahati olanlar antrenörler.**

Ne yapsın adamlar.

Ellerindeki kumaş bu.

Ruhu olmayan, hedefi olmayan futbolcular ancak bu kadar oynar.

GÜNÜN SÖZÜ

Hiç başarı kazanamayanlar için.

En tatlı şey, başarıdır.

"Emily Dickinson"

Sanat ve Kültür Derneğinin bürosu açıldı

Gemlik Belediyesi Sanat ve Kültür Derneği yeni bürosuna kavuştu.

Belediye Başkanı Mehmet Turgut tarafından Belediye altındaki boş bürolardan birinin Sanat ve Kültür Derneği'ne tahsis edilmesinden sonra, içinde düzenleme yapan dernek, dün saat 12.00 de Kaymakam Sadettin Genç, Belediye Başkanı Mehmet Turgut, İlçe Emniyet Müdürü Salih Golcü, Şef Bestekar Erdinç Çelikkol ve Dernek Türk Sanat Müziği Korosu'nun katılımıyla yeni büronun açılışı yapıldı.

Büronun açılış kurdelasını Kaymakam, Belediye Başkanı, Emniyet Müdürü, Dernek Başkanı ve Şef Erdinç Çelikkol birlikte kestiler.

Açılışta konuşan Dernek Başkanı Edip Özer, derneğin desteklerle yürüdüğünü, önce Meclis Salonunu kendilerine çalışmak için, şimdi de bir büroyu tahsis eden Belediye Başkanı Mehmet Turgut'a teşekkür etti.

Özer, **"Bundan sonraki hedefimiz, hat sanatında ile tiyatro ve resim dallarında dernerçe çalışmalara başlamaktır."** dedi.

Şef Erdinç Çelikkol ise, bu desteklerin yanında bir bilgisayar ve Türk Sanat Müziği ile Türk Halk Müziği CD arşivinin derneğe kazandırılmasını gerektiğini, bu konuda da yardım edilmesini istedi.

SAĞLIK KÖŞESİ

Diş Hekimi Doğan Alkaya

Diş Çürüğü - Dişeti Hastalıkları ve Korunma Önlemleri - 2

Mikrobiyel plak (diş kiri) dişten uzaklaştırılmazsa yaklaşık üçüncü günden sonra tükürükteki mineral tuzlarının mikrobiyel plağın üstüne çökelmesiyle taşları oluşmaya başlar. Musluğun yanında, sudaki kireçin çökelmesiyle oluşan tabaka gibi sert ve sağlam bir yapıya sahip diş taşını diş fırçasıyla temizlemek mümkün değildir. Bu diş taşlarını dişlerden ancak dişhekimleri uzaklaştırabilir ve hastalık bu aşamada ancak dişhekimi tarafından tedavi edilebilir. Ayrıca yapılan tedavi yalnızca mevcut hastalığı durdurmaya yöneliktir. Periodontitis sonucu kaybedilen kemik ve lifçikleri eski durumuna döndürmek artık söz konusu değildir.

MİKROBİYEL PLAĞIN FIRÇA İLE TEMİZLENMESİ

Hastalık tedavi edilmezse, dişler uzar, sallanır, dişeti çekilir ve dişi tutan çene kemiği tümüyle erimeden, dişler kaybedilir.

Dişeti hastalıkları diş çürükleri gibi pek ağrılı olmadığından, bireyler tarafından önemsenmemektedir. Hastalığın en önemli belirtisi dişetlerinde kanamadır.

Sağlıklı dişetleri hiçbir zaman kanamaz.

Dişeti tedavisinin temeli, düzenli ve etkin bir şekilde hastadaki mikrobiyel plağın temizlenmesi ve kontrolünün sağlanmasına dayanır. Periodontitis, durumunda kötü ağız kokusuna yapışmış mikroplar ve bunların salgıladıkları enzimler, dişhekimlerince kazınarak uzaklaştırılır. İleri yaşlarda görülmüş bazı olgularda cerrahi girişim de gerekli olmaktadır.

Sonuç olarak, diş çürüğünden olduğu gibi, dişeti hastalıklarında da çok unsurlu etkenlerin yanında asıl neden mikrobiyel plaktır.

AĞIZ KOKUSU

Ağız kokularının yaklaşık yüzde seksenbeşi ağızdan kaynaklanmaktadır. Ağızdan kaynaklanan kötü kokunun nedeni, çürük dişler, diş taşları, hastalıklı dişetleri, kırılmış-bozulmuş dolgu kaplama ve diş protezleriyle, dil, bademcik ve ağızdaki diğer dokuların üstünde de bulunan enzimlerin, doku hücrelerini parçalayarak oluşturduğu uçucu sülfür bileşikleridir.

Genellikle hidrojensülfür (H_2S) niteliğinde ve bu kokusunu andıracak kadar kötü bir koku olan ağız kokusu, hekim tarafından etkenleri ortadan kaldırılarak tedavi edilebilir. Hastalığın yinelenmemesi için bireyin diş çürüğünde ve dişeti hastalıklarında olduğu gibi, mikrobiyel plağı ağızdan özenli ve sürekli olarak uzaklaştırması gerekmektedir. *Kaynak : Dışhekimi Halk Sağlığı Birimi Sağlık Eğitimi Yayınları*

PİRELLİ'DE
KAMPANYA
TRAKTÖR LASTİKLERİNİ ŞİMDİ AL
15 TEMMUZ'DA ÖDE
ÖZKAYA OTOMOTİV TURİZM LTD.ŞTİ.
Tel : (0.224) 513 73 93 Fax : 514 40 44
Hisar Mah. Körfez Baytaş Sitesi A Blok No: 2 GEMLİK
Kampanyamız Stoklarla Sınırlıdır
Lastik Ücretleri için bilgi alınız

Her Cumartesi akşamı saat : 20.00'de canlı müzik ile hizmetinizdeyiz.
MAMA MİA PİZZERİA Fast Food Cafe
İSTİKLAL CAD.No : 17 GEMLİK
Tel : (0.224) 513 53 67 - 514 91 80

DOĞUŞ FEN DERSHANELERİ
"Her zaman bir adım önde"

Not Defteri

Muzaffer Gürboğa
Eğitimci - Yazar

Eğitsel Etkinlikler

Eğitimde yaşanan kalitesizliğin önemli bir nedeni, uygulamanın amaçlarla örtüşmemesidir. Söylem-eylem uygunluğu gerçekleştirilemiyor. Eğitsel kol etkinlikleri okullarımızda yeterince önemsenmiyor. Oysa tüzükte belirtilen ve çalışma programına alınan etkinlikler ne kadar güzel. Öğrencilerin bir bölümü isteği dışında bir kolda görev alıyor. Öğrencinin eğitsel koldan kopmasının en önemli neden budur.

Öğrenci yetenekleri doğrultusunda yaratıcılığını ortaya koyacak ortam bulamıyor. Amaçlardan, öğrenciyi araştırmaya, incelemeye yöneltmek değil mi? Özgür ve, bilimsel insan tipi nasıl yetiştirilecek? Demokratik açılımlar nasıl sağlanacak? Tutucu ve sorgulamayan, soru sormayan, düşünmesini bilmeyen insan yetiştiriyorsa kabahat kimin? Okuma sevgileri eğitsel kol etkinliklerinde kazandırılabilir. Gençler yaşanan toplumsal, ekonomik ve kültürel değişimleri fark edebilir, hatta onlara öncülük edebilir. Katkı verebilir. Öğrenci görerek, geziler yaparak, yaşayarak öğrenebilir. Sanatta güzellikler yaratabilir.

Öğrenci özgün bir alanda kendi zengin yeteneklerinin farkına varabilir. Kişisel görüşüm, eğitsel kol etkinliklerinin öğrencilerin değerlendirilmesinde en az % 40 gibi bir paya sahip olmasıdır.

Adı üstünde eğitsel kol çalışmaları eğitimin değişik boyutlarını görme uygulama olanağı verebilir. Köy Enstitülerinde ve daha sonraları Öğretmen Okullarında uygulanan yönetimin özü bu değil miydi? İşbirliği ve paylaşma, ancak bol pratik yaparak öğrenilir. Eğitsel kol etkinliklerinde uygulama düşünsel olduğu kadar, işin içine duygusal boyutu da katmalı. Ne demek bu? Duygusal zekanın geliştirilmesi demek. Duygusal zekanın daha önemli olduğu bilinen bir gerçek. Empatik yetenek, grup dinamiği, iletişim becerisi, yaşama becerisi, iş üzerine odaklaşma kazanılacak tutumlardır. Bireyin kendini grup içinde tanıması, kendini tanımlaması çok önemlidir.

Öğrencide oluşacak "Ben yaparım ben becerirm" önemli bir sıçrayıştır. Sorunları tartışma, eleştirel düşüne ve konuşma, yorumlama yeteneği eğitsel kolun kazancıdır. Kişi en iyi bildiğini en iyi yapan. Eğitsel kol etkinliklerinin esprisi de budur zaten.

Eğitsel kol çalışmalarının üstünde durahm, hak ettiği önemi verelim.

SATILIK DAİRE
Kumla'da Havuzlu
Satılık ve Kiralık Daire
Tel : (0.224) 513 17 97

NÖBETÇİ ECZANE

14 Nisan 2003 Pazartesi
İNCİ ECZANESİ

Bunları biliyor musunuz?
Erkeklerin kadınlar hakkında bilmediği 10 şey

1) Erkekler içimizde yaşattığımız aşkın ne kadar büyük olduğunu ve bizi her şeyden edebileceğini bilmiyorlar. Gerçekten seversek uğurlarında ölebiliriz.

2) Doğru insanı bulduğumuzda, karşımızdaki her kimse dünyanın en mutlu insanı olacak. Bu ihtimalin çok yüksek olduğunu gözardı ediyorlar.

3) Onları sıkıldıkları hayatlarından kurtarabileceğimiz gibi, bukelamun gibi değişebileceğimizi bilmiyorlar.

4) Onlardan hoşlanmadığımızda, aslında bunu çok açık bir biçimde belli ederiz. "Benden hoşlanıyor ama belli etmiyor" diye kendilerini kandırmaktan ne zaman vazgeçecekler acaba?

5) Kadın kalbi ve aklı erkeklerinkinden dönümlerce büyük. Dünyadaki her acıyla mağrur bir savaşçı edasıyla savaşabileceğimizi ve yenildiğimizde bile bunu asla hissettirmeyip gerçek zafer şarkılarını gibi gezebileceğimizi bilmiyorlar.

6) Onları terk etmek zorunda kaldığımızda hepimizi nasıl korkunç hissetiğimizi bilmiyorlar.

7) Beş paralık adamlara bile gereğinden fazla değer verebilecek kadar zengin yürekli olduğumuzu bilmiyorlar.

8) Her zaman ve her koşulda onlardan daha iyi bir araba kullandığımızı bilmiyorlar.

9) Gay'lik ve biseksüellik, dünyayı toplumsal açıdan ciddi boyutlara tehdit ederken aslında o kadar da özenilecek varlıklar olmadığımızı anlamıyorlar.

10) Ve bir gün bize yaptıklarının cezasını en ağır şekilde ödetebilmek için nasıl canla başla çalışıp, Allah'a yalvardığımızı ve kadınların ahının çok şiddetli tuttuğunu erkekler asla ama asla bilmiyorlar.

Yasemin Mobilya
DEĞİRMENCİOĞLU Mobilya ve Koltuk Çeşitleri

- Yatak Odası Takımları
- Oturma Odası Takımları
- Misafir Odası Takımları
- Yemek Odası Takımları
- Kanepeler
- Abajur Çeşitleri
- Zigon Sehpalar

Yeni işyerimizde zengin mobilya çeşitleri ile hizmetinizdeyiz....

Gazhane Caddesi No : 21 (Eski Uzunlar Tic. Aygaz Bayii)
Tel : (0.224) 512 20 20 GEMLİK

GEMLİK REHBERİ

GEREKLİ TELEFONLAR

İtfaiye	110
Polis İmdat	155
Jandarma İmdat	156
Jandarma K.	513 10 55
Polis Karakolu	513 18 79
Gar. Kom.	513 12 06

KAYMAKAMLIK

Kaymakamlık	513 10 51
Kaymakamlık Ev	513 10 52
C. Savcılığı	513 10 53
C. Savcı Yard.	513 29 54
Emniyet Müdürlüğü	513 10 28

ULAŞIM

Uludağ Turizm	513 12 12
Aydın Turizm	513 20 77

HASTANELER

Devlet Hastanesi	513 92 00
SSK Hastanesi	513 23 29
Mer. Sağ. Ocağı	513 10 68

TAKSİLER

Körfez Taksi	513 18 21
Çınar Taksi	513 24 67
Güven Taksi	513 32 40
Gemlik Taksi	513 23 24
Manastır Taksi	514 35 50

RESMİ DAİRELER

TEK Arıza	513 20 66
TEK İşletme	513 45 03
Turizm Der.	513 12 74
Spor Sah.	514 00 95
Orm. Böl. Şf.	513 12 86
Milli Eğt. Md.	513 11 74
Halk Eğt. Mrk.	513 18 46
Halk Kütüp.	513 10 53
As. Şb.	513 10 57
Karayolları	513 13 08
Liman Bşk.	513 11 33
Mal Md.	513 10 95
Nüfus Md.	513 37 42
Özel İd. Md.	513 15 07
Tapu Sic. Md.	513 14 14
Müftülük	513 13 64
Gümrük Md.	513 14 11
Tekel Md.	513 10 42
Ver. Da. Md.	513 23 60
İlçe Tar. Md.	513 11 86
İlçe Seç. Md.	513 77 73

BELEDİYE

Santral	513 45 21-23
Başkanlık	513 45 20
Zabıta	513 24 32
Otobüs İşlet.	513 45 21-122
Su İşletmesi	513 45 21-115
İtfaiye	513 29 45
Muhasebe M.	513 45 21-182
Yazı İş. Md.	513 45 21-111
Su Arıza	Yalnız 185

GEMLİK SOFÖRLER VE OTO. ODASI BAŞKANLIĞI

Ambulans	0 532 4868116
Kurtarıcı	0 533 2556505

Esnaf ve San. Kredi Kef. Koop. 513 11 85

GEMLİK MÜNTEHİP ESNAF VE SANATKARLARI ODASI

Ambulans	0 532 5716757

UÇAK

Türk Hava Yolları	224 06 72
Şafak Havacılık	245 90 82
Havalimanı	246 50 01

DENİZ OTOBÜSÜ

Bursa	256 77 84
Mudanya	544 30 60
Yenikapı	(212) 526 12 12
Yalova	(226) 811 13 23

VAPUR

Yalova	(226) 814 10 20

FERİBOT

Topçular	(226) 363 43 19
Eskihisar	(262) 655 60 31

OTOBÜS

Şehirlerarası Oto. Term.	261 54 00 (18 Hat)

TÜP DAĞITICILARI

Aygaz	513 12 95
Özgaz	514 17 00
Telgaz	513 16 37
Ocakgaz	513 16 37
Ergaz	513 88 43
Inegaz	513 22 59
Habaşgaz	513 45 46
Likitgaz	514 26 41
Yeni Likitgaz	513 65 00
Alevgaz	513 40 95
BP Gaz	514 59 81
Yenilyurtlar Petrol	513 30 33
Akcan Petrol	513 17 29

Olaylı temel atma

Birinci sayfanın devamı

GÖSTERİ BAŞLIYOR

Konukların yerlerini almasından sonra, açılış konuşmasını yapmak için kürsüye gelen Belediye Başkanı Mehmet Turgut, **"Gemlik halkına hizmet etmekten büyük mutluluk duyuyorum. Göreve geldiğimin dördüncü yılında bana verdiğiniz cesaret ve ruhla 68 dükkan ve 300 araç kapasiteli katlı otoparkın temelini atıyoruz. Sizlere hizmet etmek istiyorum."** dedi.

Bu sırada Krom Caddesi yönünden konuşma alanına doğru ellerinde mavi beyaz bayraklar ve pankatlar taşıyan yüze yakın ülkücü genç **"Kerkük Türk'tür Türk kalacaktır"** diye slogan atmaya başladı.

Buna sinirlenen Belediye Başkanı sesini daha da yükselterek konuşmasını sürdürdü ve **"Ülkeye hizmet etmek isteyenleri burada olduğu gibi kendini bilmezler tarafından sabote edilmek istenmektedir."** dedi.

Bu sırada bir bölümü dışarıdan gelen ülkücüler sloganlarını sürdürdü.

Ülkü Ocakları Gemlik Şubesi Başkanı Osman Durdu ise, elindeki bildiriyi okumaya çalışırken, polis göstericileri tören alanından uzaklaştırmaya başladı.

MHP'lilerin de araya girmesiyle tören alanından 100 metre uzaklaştırılan ülkücüler, buradan slogan atmalarını sürdürdü.

Polis, Ülkü Ocakları Başkanının elinden megafonunu aldı. Ülkücü gençler daha sonra, ara sokaklardan Gemlik Ülkü Ocakları binasını gittiler.

VALİ KONUŞUYOR

Belediye Başkanı Mehmet Turgut konuşurken sağanak halinde yağmur başlaması üzerine, konuşmasını kısa kesti.

Bursa Valisi Oğuz Kaan Köksa ise yaptığı konuşmada, sloğan atarak Kerkük'ün kurtulamayacağını, Türkiye'nin ekonomik yönden ve her yönden güçlü olmasıyla dünya üzerindeki Türklere yardım yapılabileceğini söyledi.

Vali Köksal, hizmetin Gemliklilere hayırlı olmasını diledi.

Daha sonra Vali, Belediye Başkanı ve milletvekilleri birlikte butona basarak temellere ilk harcı boşaltılar.

Törenden sonra Bankacılar Lokali'nde toplu pilav ikram edildi.

TUTUKLANAN YOK

Temel atma töreninde, Toplantı ve Yürüyüş Yasası'na muhalefet eden Ülkü Ocakları Gemlik Şubesi yöneticileri hakkında soruşturma başlatıldığını söyleyen İlçe Emniyet Müdürü Salih Gölcü, yöneticilerin ifadelerinin alınarak, Adliye'ye sevkedileceğini bildirdi.

Öte yandan, Ülkü Ocakları Gemlik Şube Başkanı Osman Durdu ise, bu eylemi, ulusal basının ve bakanların bu törende bulunacağı ve ses getireceğini düşündükleri için gerçekleştirdiklerini söyledi.

Vali Oğuz Kaan Köksal, yapılan gösteri üzerine, Türk ulusunun ekonomik yönden güçlü olması halinde dünyadaki bütün Türklere destek olunabileceğini söyledi.

KUTLAMA

AK PARTİ Gemlik İlçe Teşkilatını kurup bugünlere getiren ve çok başarılı bir genel seçim geçiren **Kurucu Yönetim Kurulu'nu**, görevden alınmasından sonra, yerine atanan yeni **AK PARTİ İlçe Yönetiminde** yer alan **Yönetim Kurulu Üyelerini** kutlarım.

KUCAKLAYAN - BİRLEŞTİREN ve Yeri geldiğinde **DİK DURABİLEN BİR YÖNETİM** olmalarını temenni ederim.

SELAHATTİN BAKIRCI

AK PARTİ Belediye Meclis Üyesi

Güne Bakış

Kadri Güler

gemlik_korfez@yahoo.com

Yeri miydi?

Birinci sayfanın devamı

Dün yapılan temel atma törenine gelip düşürüldü.

Başkan Turgut, açılış konuşmasını yaparken, bir siyasi partinin yan kolu olduğu bilinen Ülkü Ocakları Gemlik Şubesi adına yüze yakın genç, töreni sabote etti.

Irak'ta, Türklerin yaşadığı Kerkük'te Peşmergelerin girerek yağmalamada bulunmalarını protesto etmek için tören kullanıldı.

Bu başta Belediye Başkanı'na karşı hareketti. Başkan konuşmasında bunu protesto etti ve ardından, bağırışları susturmak için İstiklal Marşı söyletti.

Ülkücüler, İstiklal Marşı söylenince slogan atmayı bir süre sürdürdü. Ancak daha sonra onlarda katıldı.

Bu olayı solcu gençlik "Savaşa hayır" diye yapsaydı acaba nasıl davranırdı?

Ülkücüler eylem için yanlış yer seçti. Taraftar değil düşman kazandılar.

GEMLİK

GEMLİK'İN İLK GÜNLÜK GAZETESİ

Körfez

TARAFSIZ SİYASİ GAZETE

15 Nisan 2003 Salı

FİYATI : 200.000. TL.

Satılık Su Motoru

Lombandini, çalışır vaziyette, 13/15 10 kademe santrajüçlü su motoru sahibinden satılıktır

Müracaat : 512 35 10
513 35 10

Gemlikspor'a destek olalım

Yıllardır üçüncü Türkiye liğine çıkmanın mücadelesini veren Gemlikspor, bu kez sonuca daha yaklaştı. Önceki gün Balıkesir Belediyespor'u 1-0 yenerek terfilerin en önemli aşamasına geldi. Gemlikspor'a maddi ve manevi desteğin tam zamanı. Haydi Gemlikspor'a destek olalım.

Gemlikspor'un üçüncü Türkiye liğine çıkma mücadelesinde geldiği noktada maddi ve manevi destek bekliyor.

Manisa Şehir Stadında geçtiğimiz hafta yapılan üç karşılaşmada da başarılı çıkan Gemlikspor, şimdi daha zoru başarmak için mayıs ayında yeni bir mücadeye girişecek.

6 takımın karşılaşacağı terfilerde eleme usulü ile yapılacak olan karşılaşmalarda çiftleşecek takımlarda elenen takımlar şanslarını kaybedecekler, yenen takımların ise üçüncü liğ yolu açılacak.

DESTEK GEREK

Mayıs ayının ilk haftasında yapılacak olan elemeler öncesi başarılı karşılaşmalar yapan kırmızı'beyazların yarın ilçemize gelmesi bekleriyor.

Gemlikspor Kulübü Başkanı Mehmet Turgut, sonuçlardan büyük memnuniyet duyduğunu belirterek, kendisini ve Gemlik halkını mutlu ettiğini söyledi.

Gençleri kutlayan Mehmet Turgut, şunları söyledi:

" Futbolcularımıza teşekkür ediyorum. Gemlik'e böylesi bir mutluluğu tattırdıkları için. Bundan sonraki karşılaşmalarda da aynı başarıların alınarak Gemlik'e üçüncü liği getirmelerini diliyorum."

Gemlikspor'un zor gününde Gemlikli lerin maddi ve manevi olarak takımlarına destek olması isteniyor. Haydi Gemlik.

Gemlik'e gölge düşürdüler

Belediye Başkanı Mehmet Turgut, ülkücü eylem için "Gemlik'e gölge düşürdüler" dedi.

Belediye tarafından yaptırılan Katlı Otopark ve iş yerlerinin temel atma töreni sırasında Gemlik Ülkü Ocakları Derneği tarafından peşmergelerin Kerkük'e girmelerini protesto edişleri üzerine görüşlerini açıklayana Belediye Başkanı Mehmet Turgut, yapılan eylemin hoş olmadığını belirterek, **"Gemlik'e gölge düşürdüler"** dedi.

Belediye Başkanı Mehmet Turgut, Gemlik'e yapılan hizmetlerin hiçbir şekilde engellenemeyeceğini, yapılan işlerin ortada olduğunu söyledi. Ülkü Ocaklarının protesto yerinin temel atma töreni olmaması gerektiğini belirten Belediye Başkanı Mehmet Turgut, **"Bu durum törene gelenleri de üzdü. Gemlik'e gölge düşürdüler. Başka bir şey söylemek istemiyorum."** dedi.

Temel Atma töreninde yapılan protesto gösterisi nedeniyle soruşturma devam ediyor.

Güne Bakış

Kadri Güler

gemlik_korfez@yahoo.com

Destek gerek

Gemlikspor'un Manisa başarısı sürmeli. Bunun yolu Gemlikspor'a destekten geçer.

Destek, maddi ve manevi olarak yapılmalı.

Karşılaşmalar öncesi bir iki otobüsle destek vermek için Gemlik'ten Manisa'ya giden taraftarların sesi cılız geldi.

Balıkesirspor'un 7 otobüs ve yöneticilerinin tamamıyla karşılaşmada olduğunu düşünürseniz, bizim gençleri kutlamamak elde değil.

Cılız taraftar ve az yönetici ile yine de başarı elde ettiler.

Gemlikspor'a deestek vermek için Mayıs ayında yapılacak karşılaşmalara en az 10 otobüs taraftar götürülmelidir.

Bu yetmez, asıl destek Gemliklilerden gelmeli ve maddi olarak Gemlikspor'a yardım edilmeli.

Gemlikspor için başlatılan maddi desteğe 5 milyon lira tabandan başlanmalı ve tüm Gemlik'in buna katkısı sağlanmalı.

Gemlik Körfez Gazetesi olarak bu desteğe tüm Gemlik halkını çağrıyoruz.

Haydi Gemlikspor'a destek olalım."

Manisa'ya dikilecek olan Atatürk Heykeli Kumla da yapılıyor

Tankut Öktem'in dev heykeli

Manisa İzmir karayolu üzerinde kilometrelerce uzaktan görünecek olan dev heykelin bir bacağı 7 metre uzunluğunda

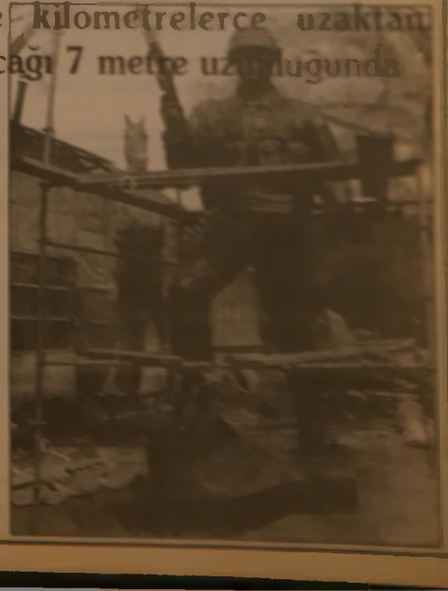

Küçük Kumla beldesinde uzun yıllardan beri heykel sanatıyla uğraşan ve Atatürk heykelleriyle ün yapan Prof. Tankut Öktem, Manisa İzmir karayolu üzerinde dikilecek olan Atatürk heykelinin çalışmalarını Küçük Kumla'daki atölyesinde tamamlıyor.

Haftanın iki günü İstanbul'daki akedemik çalışmalarından boş kalan zamanlarda Gemlik'e gelen Tankut Öktem, 47 metre yüksekliğinde olan Türkiyenin en büyük heykellerinden birini yapıyor

Atatürk'ün bir ayağının yüksekliğinin 7 metre olduğunu ve bunun tamamlandığını söyleyen Tankut Öktem, heykelin tüm parçalarının tamamlanmasından sonra TIR'larla Manisa'ya götürüleceğini ve kaidesinin üzerine konacağını söyledi

Dev Atatürk heykelinin yaz aylarında tamamlanması bekleniyor

Buluşma

Gürhan ÇETİNKAYA

Gemlik'ten güzel haberler

Gemlik'te güzel girişimler, olumlu atılımlar da oluyor. İyi olan girişimler mutluluk veriyor. Gerçekleştirilen ya da gerçekleştirilecek projeler geleceğe ışık tutuyor.

Gemlikspor

Gemlikspor başarıdan başarıya koşuyor. Üçüncü lige giden volun basamaklarını birer birer çıkıyor.

Sporcularını, yönetim kurulunu, destekleyenleri kutluyoruz. Belediye Başkanı'nın kulübe sahip çıkmasının bu başarıda payı olduğu da bir gerçek kuşkusuz.

* * *

Katlı Otopark

Geçtiğimiz pazar günü temel atma töreni gerçekleştirilen katlı otopark ve alış veriş merkezi de Gemlik için ileriye dönük bir yatırım.

En kısa sürede bitmesi ve kentin ekonomik yaşamına katkıda bulunması dileğimiz.

* * *

Kültür Merkezi

Yapımı sürdürülen Kültür Merkezi verilen zamanlara uyulmasa da bitmek üzere...

Başkanımız işin üzerine eğilirse o da çabuk biter.

Kültürel ve sosyal yaşama katacağı değer ölçülemez olan bu merkezin de ciddi bir biçimde ele alınması ve kent yaşamına kazandırılması gerekiyor.

* * *

Dev panolar

Açık hava reklamcılığının en etkileyici mecrası olan dev panolar Büyük kentlerden sonra Gemlik'te de boy gösteriyor.

Genellikle yerel yönetimlerin hizmetlerini duyurmayı amaçlayan bu panolar bir dönem sonra kente gelir kaynağı da oluyor.

Biz bu boyutunun üzerinde duralım. Ve panoların herkes açık olduğunu umalım.

Eğer öyleyse sorun yok.

Sadece Belediye Başkanı'nın icraatlarını anlatacaksa o zaman sorun var.

Yine de biz iyi niyetimizi koruyalım ve haklı çıkacağımızı düşünelim.

* * *

Başkan'a teşekkür

Kütüphanecilik Haftası'nın kutlandığı dönemlerde, gazetemizde kütüphane çevresindeki kaldırımların kırıldığını duyuran bir haber yayınlanmış ve biz de bu habere dayalı bir yazı yazmıştık.

Sayın Başkan düşündüğümüz gibi konuya duyarlı yaklaşıp gereken onarımları başlattı.

Gemlik halkı adına kendisine teşekkür ediyoruz.

YAZINCA

Ali AKSOY

Bugün Ne Yazmalı?

Yazılması gereken o kadar çok şey var ki, insan bu yüzden diyor:

- Bugün ne yazmalı?

Sadık dostumuz(!) ve müttefikimiz(!) Amerika Birleşik Devletleri tarafından komşumuz Irak'ın işgali, yeni çağın en büyük ayıbıdır!

Bunu mu yazmalı?

Dışişleri Bakanı **Abdullah Gül** televizyonda şu an (13 Nisan Pazar, saat 15 haberleri) diyor ki?

- Irak bağımsız bir devlet olacaktır; ve Iraklılar tarafından yönetilecektir...

Artık ne diyelim?

Duyun da inanmayın!

Yahut da...

ABD izin verdiği kadar Iraklılar yönetecek...

* * *

İşgalin ilk günlerinde Güney Iraktaki direnişleri görünce ümitlenmiştik doğrusu. Ele geçen üç ABD'li askerin kameralar önündeki halleri... Yaşlı ihtiyarın elindeki tüfekle bir helikopteri yere düşürmesi... Dicle nehri kamışlarında düşman aramalar ve her kıpırtıya saçılan mermiler palavra imiş meğer.

Çok sürmedi, Iraklı çocuklar önce İngiliz askerleri ile futbol maçı yaparak onları yendiler. Sevinçten havalara uçuyordu çocuklar. Televizyonlar döne döne verdiler bu maçı.

Gördünüz mü **futbolun** insanları **uyutucu rolünü!**

Onların büyükleri de, çocuklarına yapılmış bu jestin altında kalmamak için(!) **savaş maçında** yenilmek nezaketini gösterdiler!

Saddam'a çeyrek asır tapan yığınlar, önce heykellerine saldırdılar. Evvelce **"Lebbeyk ya Sadadam"** (Emret ey Saddam) diyen kalabalıkların, meğer başka hünerleri de varmış: Ellerinde **"Ay lav yu Amerika"** (Seni seviyorum Amerika) yazılı pankartlarla işgalci düşmanı karşılamak.

Lâtince harfli o pankartları yazarken -veya yazdırırken-, Kuran'ın Arap harfleri ile yazılı olduğu akıllarına dahi gelmiyordu.

İçlerinde ABD askerlerinin boynuna sarılanlar mı dersiniz; ellerini öpenler ve sarılıp poz larda fotoğraf çektirenler mi.

Müslümanlığın değerler hiyerarşisinde **"şehadet"**, **"şahadet"** veya **"gazi"** olmak varken oysa ki... Gözünüz Iraklı Araplar da **"İslami değerlere sadakat"** görsün!

Tarihin arşivine girdi bu görüntüler.

Siz Araplar. Birinci Dünya Savaşında arkadan vurur musunuz Türkleri?

Öyle vurulmaz böyle vurulur dedi Allah.

Alın size Kürt Peşmergeleri!

***

Türkiye olarak bizim hatamız olmadı mı?

Oldu ki, hem de nasıl...

Kaderin büyük cilvesi, AKP iktidarı sayesinde, Türkiye Cumhuriyeti sınırları içinde yaşayan herkese oldu olanlar!

Korkarım ki, ileride daha çok olacak!

Peki, nedir o kaderin cilvesi?

Siyasal amaçları uğruna dini değerleri kullanarak (dileyen yücelterek diyebilir) güçlenen ve gün gelip Başbakan olmuş Tayyip Bey dönemlerinde **"Müslüman"** yanımız, yendi **"Türk"** yanımızı!

Bu, iki iki dört!

Musul ve Kekük'ü "dostumuz ve müttefikimiz" emperyalizme ikram ettik.

O ise, bize dişlerini gösterip hırladı.

- Petrolleri yalnız ben yiyeceğim! Sakatatını ise, "yeni müttefiklerime" vereceğim!

Özetle...

Yenilen sadece Irak değil, biz daha yenildik.

Daha başka şeyler yok mu?

Olmaz mı, var elbet.

Ancak ötesi uzun uzun yazmağa değmez.

Çünkü, **"Açma yaram kan gider"!**

Ve son üç cümle.

ABD'nin elindeki tespihte **"ele geçme sırası"** gelen tane şimdi Suriye. Buna rağmen tüm Orta Doğu ülkeleri ile Türkiye seyrediyorlar bu çirkin oyunu.

GEMLİK Körfez GÜNLÜK SİYASİ GAZETE

Yıl : 30 SAYI : 1516
Fiyatı : 200.000 TL. (KDV Dahil)
Sahibi : Kadri GÜLER
Yazı İşleri Müdürü : Serap GÜLER
İstiklal Cad. Bora Sok. (Akbank Aralığı) No : 3/B
Tel : 513 17 97 Fax : 513 35 95 GEMLİK
Basıldığı yer : KÖRFEZ OFSET
Matbaacılık -Yayıncılık - Reklamcılık Tesisi
İstiklal Cad. Bora Sok. Demir Apt No : 3/B GEMLİK
(Dini Bayram Günleri ve Pazar Günleri yayınlanmaz)

Yazarımız
Araştırmacı - Yazar
Yılmaz Akkılıç'ın yazdığı
4 Ciltlik
BURSA ANSİKLOPEDİSİ
Gazetemizde satılmaktadır.
Körfez GÜNLÜK SİYASİ GAZETE
İstiklal Cad. Bora Sok. Akbank Aralığı
No : 3/B GEMLİK Tel : (0.224) 513 17 97

OTO GAMZE
Elektrik Aksamı Filtre
Dorse Aksamı Civata
TOFAŞ RENO VOLVO SCANIA ANADOL
BMC FATİH DOOGE KARGO FORD

Tahir DOLAŞKAN
Gemlik Girişi Baytaş Apt. Alt No : 42 GEMLİK
Tel : (0.224) 514 59 37 Cep Tel : (0.545) 536 32 42

İLAN ve REKLAMLAR KAZANDIRIR
1 AYLIK PAKET REKLAM
100 milyon + KDV + Sürpriz
BİR TELEFON YETERLİ
GEMLİK Körfez TARAFSIZ SİYASİ GAZETE
Tel : (0.224) 513 17 97

Kermeste eşyalar kapış kapış satıldı

Gemlik Lale kemal İlköğretim Okulu Koruma Derneği tarafından, Belediye Sergi Salonu'nda açılan kermes büyük ilgi gördü.

Dün, saat 10.00 da Kaymakam Sadettin Genç tarafından açılışı yapılan kermese, Belediye Başkanı Mehmet Turgut, Umurbey Belediye Başkanı Fatih Mehmet Güler, İlçe Milli Eğitim Müdürü Mehmet Tuna, İlçe Emniyet Müdürü Salih Gökçü, Halk Eğitim Müdürü Kemal Çetinoğlu, Saadet Partisi İlçe Başkanı Recep Aygün, Dernek yöneticileri, Okul Müdürü ve veliler katıldı.

İlçenin en yoksul okullarından biri olan Lale Kemal İlköğretim Okulu velileri tarafından el emeği, göznuru dökerek hazırlanan dantel, kazak, nakış işi, masa örtüleri, çöp torbaları, havlular, kazaklar, hırkalar, kekler, börekler, poğaçalar, gıda maddeleri yardım olarak toplanan gıda maddeleri kermesi gezmeye gelen kadınlar tarafından adeta kapışıldı.

El işi kazak ve tığ işi masa örtüleri, tepsi örtüleri en çok ilgi gören ürünlerdi.

Dernek yöneticileri, kermeste elde edilen gelirler ile okulun ihtiyaçlarını gidereceklerini söylediler.

Sokak köpekleri korkutuyor

İlçenin değişik semtlerinde sürüler halinde dolaşan sokak köpekleri vatandaşların korkulu rüyası oldu. Manastır mıntıkasında geceleri köpek seslerinden uyku uyunmuyor.

İlçemizde son günlerde görülen sokak köpekleri vatandaşların korkulu anlar yaşamasına neden oluyor.

Sürüler halinde dolaşan başı boş ve sahipsiz sokak köpekleri, daha çok çöp konteynerleri çevresinde yiyecek arıyorlar.

Köpekleri gören vatandaşlar, yol değiştirmek zorunda kalıyorlar.

Gazetemizi arayan vatandaşlar, sokak köpeklerinin ilgililer tarafından toplatılmasını isterlerken, kuduz korkusu nedeniyle bilhassa geceleri Manastır mıntıkasında sokağa çıkamadıklarını söylüyorlar.

Bahçelerde ve zeytinliklerde yatıp kalkan ve üreyen sokak köpeklerinin, geceleri ise havlamaları nedeniyle çevre sakinlerinin uykularını kaçırıyor.

TAŞI GEDİĞİNE

İnan Tamer

Anlaşıldı...

"- Koalisyon ortağıyız"
Tepki üzerine...
"- Amerika müttefikimiz savaşın dışındayız."
Şu mesele... Anlaşıldı.
Dostumuz ve müttefikimizin düşmanı, bizim dostumuz...

GEMLİK Körfez GÜNLÜK SİYASİ GAZETE
Okuyun, okutun, abone olun.

TATLI SERT

Erol GÜRÇAY

Panik - Atak

Bir insan düşünün.
Ruhsal olarak çökmüş.
İşleri bozulmuş.
Ailesi içinde ve çevresinde **itibarı sorgulanmaya başlanmış.**
İşte. Bu insan bitmiştir.
Her an **her çılgınlığı yapabilir.**
Aslında **bunalımlar sadece insanlara mahsus değildir.**
Şu anda Ankara yönetimi de. benzer bunalımı yaşıyor.
Yıllarca sorunları biriktirdi.
Çözüm zamanlarını kaçırdı.
Şimdi **hepsi bir araya geldi.**
Hiçbirini çözemiyoruz.
İrademizi ortaya koyamıyoruz
Ve. **Menfaatimizin nerede olduğunu** bir türlü **göremiyoruz.**
Çabuk ve doğru kararlar veremiyoruz.
Yıllardır Amerika ile Avrupa arasında, gelip gidiyoruz.
Ama. Etkilemeyi **beceremiyoruz.**
Dostluğu koruyamadığımız gibi, düşmanlık çizgisine geliyoruz.
Neyi, ne zaman ve nasıl yapacağımızı bir türlü hesap edemiyoruz.
Ama. Cart-curt politikalarına bayılıyoruz.
Bazen hızımızı alamıyoruz
Savaş ilan etme çizgisine bile, gelebiliyoruz.
Irak Savaşı sırasında, bir süre dalgalandık.
Nereye varmak istediğimizi. bir türlü **saptayamadık.**
Bir ara **olaylar, kontrolumuzden çıktı.**
Ve. Tesadüfen savaşa bulaşmayacak bir noktaya ulaştık.
Ama. Konumumuzu **koruyamadık.**
Powel'in ziyareti, kürt devleti konusunda İran ve Suriye ile yapılacak işbirliğini etkiledi.
Kendi **komşularımızla bile, kendi irademizle görüşemez olduk.**
Kısacası tam **50 yıldır markajdayız.**
Bir bakıma **bunalımdayız.**
İnşallah bu bunalım daha da **ağırlaşmaz.**
Ve. Bir panik-atağa neden olmaz.

GÜNÜN SÖZÜ

İnsanın kendi kabiliyetini saklaması,
Büyük bir kabiliyet işidir.
"La Rochefoucauld"

Çocuk Korosu 23 Nisan'a hazırlanıyor

Gemlik Belediyesi Sanat ve Kültür Derneği Çocuk Korosu, 23 Nisan Ulusal Egemenlik ve Çocuk Bayramı kapsamında vereceği konser hazırlıklarını sürdürüyor.

Şef Mehmet Taşpınar başkanlığındaki çalışmalarını yürüten Çocuk Korosu, haftanın iki günü çalışarak, korodaki şarkıları pekiştiriyorlar.

Gemlik Belediyesi Sanat ve Kültür Derneği Çocuk Korosu Şefi Mehmet Taşpınar, Çocuk Bayramı etkinliklerinde 24 Nisan 2003 Perşembe günü saat 20.30'da Belediye Düğün Salonu'nda bu yılın ilk konserini vereceklerini söyledi.

Taşpınar, iki bölümden oluşacak olan konserin birinci bölümün 23 Nisan şarkısı ile başlayacağını ve okul şarkıları ile marşlarla süreceğini söyledi.

Mehmet Taşpınar, konserin ikinci bölümünde Mehriban Halk Türküsü ile başlayacağını, ardından Aşık Veysel'in **"Çiçekler Konuşuyor"**, **"Uzun ince bir yoldayım"** türküleri ile devam edeceğini söyledi.

Konser, **"Karanfil deste gider"**, **"Derhule"**, **"Entarisi ala benziyor"**, **"Bombili bom"**, **"Sev kardeşim"** ve **"Hayat bayram olsa"** parçaları ile sona erecek.

SAĞLIK KÖŞESİ

Diş Hekimi Doğan Alkaya

Diş Çürüğü ve Dişeti Hastalıklarından Korunma Yöntemleri

Diş ve dişeti hastalıklarının ana [illegible] yel plaktır. Mikrobiyel plağın [illegible] tamından diş çürüklerinin ve dişeti [illegible] oluşamayacağı açıktır. Bu nedenle de [illegible] öncelikle önerilen mikrobiyel plağın [illegible] uzaklaştırılmasıdır. Bugüne kadar [illegible] ğın ortamdan uzaklaştırılmasıdır. Bugüne [illegible] mikrobiyel plağı tek başına ve [illegible] tadan kaldırabilecek kimyasal bir [illegible] mamıştır. Plağın ağızdan uzaklaştırıl[illegible] yolu mekanik temizliktir.

Mekanik temizlikte kullanılan ara[illegible] da diş fırçası ve diş macunu ve diş [illegible]

Ucu yuvarlatılmış naylon kıllı, [illegible] laşık 10 x 30 mm boyutundaki diş fırçası [illegible] hut büyüklüğünde sürülecek diş macunu [illegible] kahvaltıdan sonra ve gece yatarken, [illegible] iki kez, mümkün olursa her öğünden sonra [illegible] lacak özenli fırçalama diş çürükleri ve dişeti [illegible] lıklarından korunmak için en önemli [illegible]

Dişler, üzerinde fırçayla dairesel [illegible] dişlerin tüm yüzlerinde bu hareket [illegible] temizlenmelidir. Diş macununun [illegible] niteliklerine gelince, Türkiye'de [illegible] cunlarının tümü uluslararası [illegible] dur.

Yaklaşık olarak tüm macunlar [illegible] yici florür, bakteri [illegible] lozan [illegible] ye [illegible] dişteki lekeleri çıkartan [illegible] birlikte mekanik temizleyiciler [illegible] köpük, koku ve tat sağlayan maddeler [illegible] tadır.

Dişhekimi tarafından herhangi bir [illegible] önerilmediği takdirde, bireyler daha uzun [illegible] çalama yapacakları için tadı hoşlarına [illegible] macununun kullanmaları yerinde olacaktır.

Diş ipi, ara yüz temizliği için ve [illegible] rı sık olan kişilerde çok yararlıdır. Diş [illegible] nelerden temin edilebileceği gibi [illegible] bulunabilen naylon ağ ipliklerden de [illegible] rürler. Diş ipi en az günde bir kez dişlerin ara yüz[illegible] lerinde yukarı aşağı hareket ettirilerek kullanılma[illegible] lıdır. Son yıllarda iletişim araçlarında reklam[illegible] yapılan gargara ve sakızlara gelince, gargara[illegible] kesinlikle dişhekimlerine danışılarak kullanılmalı[illegible] dır. *Kaynak: Dişhekimleri Odası Halk Sağlığı Birimi Sağlık Eğitimi Yayınları*

PIRELLI'DE
KAMPANYA
TRAKTÖR LASTİKLERİNİ ŞİMDİ AL
15 TEMMUZ'DA ÖDE
ÖZKAYA OTOMOTİV TURİZM LTD.ŞTİ.
Tel : (0.224) 513 73 93 Fax : 514 40 44
Hisar Mah. Körfez Baytaş Sitesi A Blok No: 2 GEMLİK
Kampanyamız Stoklarla Sınırlıdır
Lastik Ücretleri için bilgi alınız

STÜDYO Prestij
Fotoğraf Dünyasında çok şey değişti
Düğün & Nişan & Kına Sünnet Fotoğraf Çekimleri ve albümleri yapılır. Vesikalık ve her türlü resimleriniz için bize uğrayın.
FARKI YAŞAYIN
Özel günlerinizde video çekimleri ve CD'ye kayıtları yapılır.
Mehmet Mülazımoğlu
İstiklal Cd. Bora Sokak Akbank Arkası No: 3-4 GEMLİK
Tel & Fax : (0.224) 513 94 94 Tel : (0.224) 514 94 94

DOĞUŞ FEN DERSHANELERİ
"Her zaman bir adım önde"

Not Defteri

Muzaffer Gürboğa
Eğitimci - Yazar

Eğitimde Kalite Krizi

El emeğinden beyin emeğine geçişin aralandığı günümüzde eğitimde yaşanan ancak müdahale edemediğimiz yanlışlıklar sürmekte. Son olarak üniversite sınav sonuçlarıyla ilgili tartışmalarla eğitim sorunlarına yeni boyutlar eklenmiştir. Bilgi toplumuna geçişte yeterli hazırlığımız var mı? Bireysel eğitim ve bilinç düzeyi, ya da kosullandırılmışlık toplumsal olaylara bakışın, yaklasımını etkilemektedir. Kısır politikaların ve gündelik çekişmelerin ötesinde eğitim olayına özel bir önem vermeliyiz. Nerede hata yaptığımızı sorgulamalıyız. Bu güne kadar eğitimde uygulanan yönetme ve politikalar iflas ettiği halde, anlamsız ısrar neden?

Bilgi ve beyinsel üreticilikten uzak konumuyla eğitim sistemimiz, çare olmak bir yana sorunlar üretmektedir. Ezber eğitim tutsaklığı nedeniyle insanlarımız sorunlarını çözemek durumdadır. Okulda edindiği bilgilerle sorun arasında ilişkilendirme yapamamaktadır. Eğitim kurumları katılımcı tavrı geliştirmediği için demokrasi bir yasam tarzını olamıyor. Eleyici sistem bireysel farklılığı kabul etmediği gibi fırsat eşitliği de sağlayamıyor. Son depremde katılımcı örgüt anlayışımız kötü bir sınav vermedi mi?

Sistem var olan gizli yetenkeleri geliştiremediği için işsizlik ürkütücü boyutlarda değil mi? Eksik eğitilmiş bireyler, yetişkin birer çocuk olup çıkmıyor mu? Eğitim sisteminin hali hazır örgütsel yapısı ile kitlelerin gereksinmeleri arasında sağlıklı bir bağ kurmak olanaksız. Her türlü kirlilikle savaşta en etkili silahın eğitim olduğunu ne zaman anlayacağız? Türkiye idealizmi ve yaşama bağlılığından yararlanamıyoruz. Çocukların yanı sıra yaygın eğitimle çok sınırlı ana baba eğitimi yapılabiliyor.

Toplumsal barış ve ekonomik istikrar iyi bir eğitimle olanakladır. Eğitim kurumlarında dersler kuru kuruya anlatın yerine katılımcı eğitim yönetimi benimsenmeli. Okuma özürlü toplum olma ayıbından kurtulmalıyız. Hizmetçi eğitime önem verilmelidir. Verilen eğitim bireylere yurttaşlık bilinci ve birey sorumluluğu kazandırmalıdır. Söz yerindeyse demokrasi ve insanlık sınavından geçiyoruz. Bu sınavdan başarılı çıkmak görevimiz olmalı.

SATILIK DAİRE
Kumla'da Havuzlu
Satılık ve Kiralık Daire
Tel : (0.224) 513 17 97

NÖBETÇİ ECZANE

15 Nisan 2003 Salı
KAHRAMAN ECZANESİ

Bunları biliyor musunuz?

Başağrısına karşı elma ile kereviz

Uykusuzluk : Havuç ve kereviz sapının suyunu karıştırın.

Sakinleştirici : Havuç ve lahana suyunu karıştırın.

Sindirimi kolaylaştırıcı : Karnıbahar, havuç ve maydanoz suyu.

Grip : Bir bardak kızılcık suyu ya da elma+kızılcık, elma+üzüm+ ananas suyu.

İktidarsızlık : Lahana, brokoli, kıvırcık yapraklı lahana suyu.

Sigara dumanı : Kereviz ya da çilek suyu.

Ezilme, çürüme : Portakal suyundaki bioflavanoid kan damarını ve kılcal damarları güçlendirir. Ezik ve çürükler daha çabuk iyileşir.

Kabızlık : Patates+havuc+elma+maydanoz suyu iyi bir tercihtir. En çok işe yarayan meyve suyu ise elma + armuttur.

Ağrıyan kemikler : Havuç, lahana ve maydanoz karışımın suyu.

Mide asidi : Havuç + salatalık + pancar suyu ya da havuç + lahana + kereviz suyu mideyi yatıştırmaya yardım eder.

Hemeroid : İçinde özellikle patates bulunan içecekler öneriliyor. Patates + havuc + elma + maydanoz suyu ya da patates + elma + armut suyu.

Boğaz ağrıları : Turp + limon.

Mide ülseri : Lahana ya da patates suyu.

Başağrısı : Elmayla birlikte karıştırılan kereviz suyu.

Yasemin Mobilya
DEĞİRMENCİOĞLU Mobilya ve Koltuk Çeşitleri
❒ Yatak Odası Takımları
❒ Oturma Odası Takımları
❒ Misafir Odası Takımları
❒ Yemek Odası Takımları
❒ Kanepeler
❒ Abajur Çeşitleri
❒ Zigon Sehpalar
Yeni işyerimizde zengin mobilya çeşitleri ile hizmetinizdeyiz....

Gazhane Caddesi No : 21 (Eski Uzunlar Tic. Aygaz Bayii)
Tel : (0.224) 512 20 20 GEMLİK

GEMLİK REHBERİ

❒ GEREKLİ TELEFONLAR

İtfaiye	110
Polis İmdat	155
Jandarma İmdat	156
Jandarma K.	513 10 55
Polis Karakolu	513 18 79
Gar. Kom.	513 12 06

❒ KAYMAKAMLIK

Kaymakamlık	513 10 51
Kaymakamlık Ev.	513 10 52
C. Savcılığı	513 10 53
C. Savcı Yard.	513 29 54
Emniyet Müdürlüğü	513 10 28

❒ ULAŞIM

Uludağ Turizm	513 12 12
Aydın Turizm	513 20 77

❒ HASTANELER

Devlet Hastanesi	513 92 00
SSK Hastanesi	513 23 29
Mer. Sağ. Ocağı	513 10 68

❒ TAKSİLER

Körfez Taksi	513 18 21
Çınar Taksi	513 24 67
Güven Taksi	513 32 40
Gemlik Taksi	513 23 24
Manastır Taksi	514 35 50

❒ RESMİ DAİRELER

TEK Arıza	513 20 66
TEK İşletme	513 45 03
Turizm Der.	513 12 74
Spor Sah.	514 00 95
Orm. Böl. Şf.	513 12 86
Milli Eğt. Md.	513 11 74
Halk Eğt. Mrk.	513 18 46
Halk Kütüp.	513 13 53
As. Şb.	513 10 57
Karayolları	513 13 08
Liman Bşk.	513 11 33
Mal. Md.	513 10 95
Nüfus Md.	513 37 42
Özel İd. Md.	513 15 07
Tapu Sic. Md.	513 14 14
Müftülük	513 13 64
Gümrük Md.	513 14 11
Tekel Md.	513 10 42
Ver. Da. Md.	513 23 60
İlçe Tar. Md.	513 11 86
İlçe Seç. Md.	513 77 73

❒ BELEDİYE

Santral	513 45 21-23
Başkanlık	513 45 50
Zabıta	513 45 49
Otobüs İşlet.	513 45 51-122
Su İşletmesi	513 45 51-115
İtfaiye	513 45 55
Muhasebe M.	513 45 51-182
Yazı İş. Md.	513 45 51-111
Su Arıza	Yalnız 185

❒ GEMLİK SOFÖRLER VE OTO. ODASI BAŞKANLIĞI

Ambulans	0 532 4868116
Kurtarıcı	0 533 2566505

Esnaf ve San Kredi Kef Koop. 513 11 85

❒ GEMLİK ARMUTLU ESNAF VE SANATKARLARI ODASI

Ambulans	0 532 5716757

❒ UÇAK

Türk Hava Yolları	224 06 72
Şafak Havacılık	245 90 82
Havaliman	246 50 01

❒ DENİZ OTOBÜSÜ

Bursa	256 77 84
Mudanya	544 30 60
Yenikapı	(212) 516 12 12
Yalova	(226) 811 13 23

❒ VAPUR

Yalova	(226) 814 20 20

❒ FERİBOT

Topçular	(226) 363 43 19
Eskihisar	(262) 655 60 31

❒ OTOBÜS

Şehirlerarası Oto. Term.	261 54 00 (19 Hat)

❒ TÜP DAĞITICILARI

Aygaz	513 12 45
Özgaz	514 17 00
Tekgaz	513 16 57
Ocakgaz	513 16 37
Ergaz	513 88 43
İpragaz	513 22 59
Habaşgaz	513 45 46
Likitgaz	514 28 41
Yeni Likitgaz	513 65 00
Alevgaz	513 40 95
BP Gaz	514 59 81
Yeriyurtlar Petrol	513 30 33
Akcan Petrol	513 17 79

özge optik

✔ SSK
✔ Emekli Sandığı
✔ Bankalar
✔ Askeriye
✔ Bağ-Kur
✔ Resmi Kuruluşlara
Optik gözlükleri yapılır

GÜNEŞ GÖZLÜKLERİ

PERSOL
TOP TEN
VOGUE
RAY BAN
MEGA

İstiklal Cad. Migros Karşısı No : 54/F Tel : (0.224) 514 81 56 GEMLİK
İstiklal Cad. No : 86 GEMLİK
Tel : (0.224) 512 34 34

Renkli Etiket & Broşür & El İlanı & Kitap
Dergi & Afiş & Yıllık Basımı
Fatura İrsaliye & Bilet & Gider Makbuzu
Davetiye & Kartvizit & Kaşe
Mühür & Cilt yapımı & Plastik Kimlik Kartı

1 GÜNDE KALİTELİ ve UCUZ DAVETİYE BASILIR

Her türlü matbaa işlerinizde hizmetinizdeyiz

"Matbaacılık Bizim İşimiz"

Körfez OFSET
MATBAACILIK - REKLAMCILIK - YAYINCILIK

İstiklal Caddesi Bora Sokak (Akbank Aralığı)
No : 3 / B Gemlik
Tel : (0.224) 513 17 97 Fax.: 513 35 95

TARAFTARIN GÖZÜYLE

Metin KÖSE

Zordu ama sonuç güzel oldu

Geçtimiz pazar günü Manisa Şehir Stadında oynanan Gemlikspor, Balıkesir Belediyespor karşılaşmasını izlemeye giden sporseverlerden biri olarak maçın değerlendirmesini kendi ölçülerime göre yaptım.

Beş saat süren bir yolculuktan sonra, Manisa Şehir Stadı önüne geldik. Heyecanımız büyüktü.

Biz, Gemlik'ten bir büyük, bir küçük otobüs yani birbuçuk otobüs taraftar, karşılaşmayı izlemeye gittik.

Balıkesir Belediyespor, başta Belediye Başkanı olmak üzere, tam 7 otobüs dolusu taraftar ile gelmişler Manisa'ya.

Biz de ise yönetici olarak Melih Kazanç, Mahmut Solaksubaşı ve bir yönetici daha vardı.

Karşılaşmanın ilk 30 dakikası tartışmasız Gemlikspor'un hakimiyetinde geçti.

Adem'in 27. dakikada vücut çalımı ile rakip kaleci ile karşı karşıya gelmesi muhteşemdi. Ancak, beklenen gol gelmedi.

İkinci yarı,maçın heyecanını asamayan Gemlikspor, birinci devredeki güzel oyununu sergileyemedi. İkinci yarı, Balıkesir Belediyespor'un atak oyunu ve baskısı ile geçti.

Balıkesir Belediyespor, kalemizde tehlikeli anlar yaşattıysa da kalecimiz Muarrem'in gününde gelmesi ve başarılı kurtarışları, takımımızın gol yememesine sebep oldu.

Muharrem, sahada adeta yıldızlaştı.

Takımımız, uzaktan altılan sert vuruşlarla sonuç almaya gittiyse de, karşılaşma golsüz olarak kapandı.

15'er dakikalık uzatmaların birincisinde, maçın temposunda düşme görülünce bu, taraftarlara da yansıdı. Gemlikli taraftarlar ile Balıkesirli taraftarlar sözlü sataşmalara başladı.

Polis, Balıkesirli bir taraftan sahadan çıkarmak zorunda kaldı.

İlk onbeş dakikalık uzatmada da beklediğimiz sonucu alamadık.

İkinci uzatmanın son dakikalarında umutlanmaya yitirdiğimiz bir an. Mustafa'nın köşe atışını iyi değerlendiren Akın, topu göğüsüyle mükemmel olarak indirdi ve defansın arasında. Ahmet topu filelere gönderdi.

Bu an, Gemlikspor'un beklediği anda ve sonuç Gemlikspor'un galibiyetiydi.

Gemlik'e 1-0 galibiyet mutluluğu ile döndük.

Başarılar çocuklar, sizleri önümüzdeki karşılaşmalarda da aynı sonuçları almış görmek istiyoruz.

KONGRE İLANI

BORUSAN İLKÖĞRETİM OKULU ve ÖĞRENCİLERİNİ KORUMA DERNEĞİ BAŞKANLIĞINDAN

Derneğimizin yıllık olağan genel kurul toplantısı 4 Mayıs 2003 Pazar günü saat 14.00'de Borusan İlköğretim Okulu toplantı salonunda yapılacaktır.

Çoğunluk temin edilemediği takdirde ikinci toplantı 11 Mayıs 2003 Pazar günü aynı yer ve saatte yapılacaktır.

Sayın üyelerimize duyurulur.

YÖNETİM KURULU

GÜNDEM :

1- Açılış, yoklama ve saygı duruşu
2- Divan heyetinin seçimi
3- Yönetim ve denetim kurullarının raporlarının okunması
4- Yönetim ve denetim kurullarının aklanması
5- Yeni yönetim ve denetim kurullarının seçimi
6- Dilek ve temenniler
7- Kapanış

GEMLİK

GEMLİK'İN İLK GÜNLÜK GAZETESİ

Körfez

TARAFSIZ SİYASİ GAZETE

16 Nisan 2003 Çarşamba

FİYATI : 200.000. TL.

Renkli Etiket & Broşür & El İlanı & Kitap & Dergi
Afiş & Yıllık Basımı & Fatura İrsaliye & Bilet
Gider Makbuzu & Davetiye & Kartvizit & Kaşe
Mühür & Cilt yapımı & Plastik Kimlik Kartı
1 GÜNDE DAVETİYE BASILIR
Her türlü matbaa işlerinizde
hizmetinizdeyiz

Körfez OFSET

MATBAACILIK - REKLAMCILIK - YAYINCILIK
İstiklal Caddesi Bora Sokak (Akbank Arkası)
No : 3 / B Gemlik
Tel : (0.224) 513 17 97 Fax : (0.224) 513 35 95

Marmarabirlik ödeme yapıyor

Marmarabirlik Genel Müdürlüğü tarafından belirlenen takvime göre: bugün kooperatif ortaklarına verdikleri ürünün son taksidi hesaplarına yatırıldı.

Marmarabirlik Zeytin Tarım Satış Kooperatifi, 2002-2003 yılı kampanya döneminde kooperatif ortaklarından aldığı ürünlerin son taksitini bugün ödedi.

72 Nolu Marmarabirlik Zeytin Tarım Satış Kooperatif Yönetim Kurulu Başkanı İbrahim Aksoy, Genel Müdürlük tarafından belirlenen ödeme planına göre; 15 Nisan 2003 günü rekolte beyannamesi veren ortakların son taksitleri olan yaklaşık 200 milyar lira paranın Gemlik Ziraat Bankası ndaki hesaplarına yatırıldığını belirterek, şunları söyledi :

"Ortaklarımız, bugün Ziraat Bankası Gemlik Şubesi'ne başvurarak, hesaplarındaki parayı alabilirler. Rekolte üzerinde ürün veren ortakların, 100 milyon liraya kadar olan alacaklarının tamamı ödenecektir. 100 milyon lirayı aşan alacakların ise, yüzde 20'sinin ödemesi yapılacaktır."

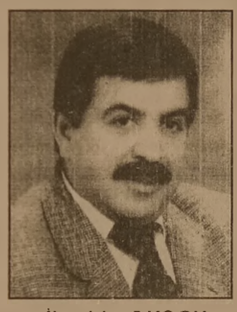

İbrahim AKSOY

Güne Bakış

Kadri Güler

gemlik_korfez@yahoo.com

Kongreler başlıyor

Siyasi Partiler Yasası'na göre, Mayıs ayında partilerin kongreleri başlayacak.

Bu yıl ki kongreler önemli..

Daha çok iktidar partisi ve parlamentoda bulunan CHP için kongrenin önemi diğer partilere göre daha fazla.

Çünkü, 2004 yılı, yerel seçimlerin yapılacağı bir yıl.

Kongreye egemen olan gruplar, yerel seçimlerin adaylarını da belirleyecek.

Önem buradan kaynaklanıyor.

Görevden alınan AKP'ye yeni bir yönetim getirildi.

AKP Mayıs ayı içinde kongre yaparak yerel seçimlere ayrılacak.

AKP'de kongre hazırlıkları şimdiden başladı.

Görevden alınmayı haksızlık olarak değerlendiren eski İlçe Başkanı Vedat Emek, bir liste ile yönetime talip olabilir.

Belediye Başkanı Mehmet Turgut, her ne kadar "ben 5 yıl görev yapacağım" dediyse de, görülen o ki "bir 5 yıl daha" diyor.

Belediye Başkanını destekleyecek bir grubun ilçe yönetimini kazanması siyasetin doğal kuralı. *Dev. Sayfa 6'da*

Asılsız Soykırım iddiaları konulu sempozyum bugün

Gemlik Kaymakamlığı, bugün geleneksel hale gelen **"Asılsız Soykırım İddiaları ile Mücadele Programı"** çerçevesinde sempozyum ve fotoğraf sergisi düzenliyor.

Bu yılki panelde **"Osmanlı Döneminden Günümüze kadar Türk Ermeni İlişkileri"** konusu ele alınacak.

Gemlik Belediye Salonu'nda saat 16.00 da yapılacak olan sempozyum ve fotoğraf sergisine ilçe halkı da davet edildi.

Bahar yağışları nedeniyle kayan toprak Site istinat duvarını yıktı

Belde Sitesi duvarı da göçtü

Samanyolu Sitesi önünden geçen yola ait istinat duvarının yıkılmasının ardından bu kez de Belde Sitesi 15. Blok önündeki duvar göçtü.

Manastır Bölgesi'ndeki heyelanlar site önlerindeki istinat duvarlarını yıkmaya devam ediyor.

Önceki gece, Belde Sitesi 15 Nolu bloğun üzerinde bulunan yolu koruyan istinat duvarı, şiddetli yağan Nisan yağmurları sonucu, gece saat 04.00 sıralarında göçtü.

Daha önce de, Samanyolu Sitesi ile Öznuh Sitesi arasından geçen, yolu tutan istinat duvarları toprak kayması sonucu, duvarın yıkılmasına neden olmuştu.

Belediye ile Samanyolu Sitesi arasında duvarın kime ait olduğu konusunda başlayan tartışma, duvarın tehlikeli hal alması sonucu belediyenin duvarı onarmaya başlamasıyla çözüme kavuşmuştu.

Belde Sitesi önündeki duvarın yıkılması yolu da tehlikeye soktu.

Duvarın 15 nci bloğa doğru olan yol bölümüne tehlikeli olduğunu belirten şerit kuşak çekilerek, araçların parketmesi yasaklandı.

Site altında bulunan market sahibi önceki gece saat 04.00 sıralarında duvarın büyük bir gürültü ile göçtüğünü belirterek, **"Deprem oldu zannettik"** dedi.

Buluşma

Gürhan ÇETİNKAYA

Yorgunum dostlarım yorgunum artık Vefasız dostlara kırgınım...

Bağdat düştü, Saddam'ın da heykeli devrildi ya... Irak'ta pasta yarışı başladı.

Amerikalılarla İngilizler arasında ihaleler paylaşılıyor.

Avrupalılar bana da bana da diye oradan oraya koşturuyorlar.

Musul'da Kerkük'de adına **peşmerge** denilen yurtsuzlar salya sümük dolaşıyorlar. Yağma, ganimet, ahlaksızlık kol geziyor.

Talabani de **Barzani** de büyük biraderlerinden aldığı güçle Türk Ordusu Kuzey Irak'a giremez diye bir şeyler mırıldanıyor.

ABD, Irak'ta işini bitirdi şimdi de Suriye'ye diş biliyor. Bahane arıyor. İngiltere aşağı kalır mı? O da ABD ile aynı düşünmeye başladı.

Orada da bir patırtı kopacak gibi gözüküyor. Ya sonra...

Hızlarını alabilecekler mi? Koalisyon güçleri frene basabilecekler mi? Böyle giderse zor. Önünde engel yok... Direniş yok...

Sirlerle kovboylar elele giriyorlar her yere...

Gerçi düvele kızmamak da gerek. Haklılar da yani.. Yurttaşına karşı sorumlulukları var. Onu yerine getiriyor.

Bu arada biz ne tür önlemler alıyoruz? Genelkurmay Başkanı'nın açıklaması dışında siyasilerde tıs yok.

Siyasiler nasıl ilgilensinler ki... Hükümetin derdi çok büyük.

İçeride çok ağır sorunlar var. Onları çözmek için uğraşıyor. Bir yandan kadrolaşmasını tamamlamaya çalışıyor.

Enişte, kayonço, bacanak su başlarına oturtuluyor. Siyasetle-bürokrasiyi içiçe sokmanın yasal zemini araştırılıyor.

Diğer yandan bakanlıkları birleştirecek. Onların altyapısını oluşturuyor.

Daha önceden kendisine kıyak yapanlara daha büyük **kıyyak** yapmak için yasa önerileri hazırlıyor.

İçeride bu kadar çok iş varken kim uğraşır dış politikayla...

Hem ne diyor Dışişleri Bakanı ve Başbakan Yardımcısı önceki gün İsrail Dışişleri Bakanı Salom'a :

"Yorulduk"

Çok ilginç.

Ülke yönetimi 100 metre koşusu değil ki..

Maraton...

Kondisyon ister. Özgüven ister.

Kondisyonun yoksa, bacaklarına güvenemiyorsan niçin koşuya çıkıyorsun?

Daha altı ay geçmeden yorulan yöneticilerle bizim işimiz çok zor.

Amaan çok da karamsar olmaya gerek yok aslında...

Nasıl olsa Allah bizi korur!

Serbest Kürsü

Avukat
Fehmi KARACAN

PLATANUS ORIENTALIS

3 Nisan tarihli Körfez Gazetesi nin manşetinde kuruyan tarihi çınarlarımız vardı. Konuyu gündeme getirdikleri, kamuoyunun dikkatini çekip duyarlı davrandıkları için gazeteyi, Kadri Bey'i kutlarım. Gemlik'in pek çok sorunu olmakla birlikte çınarlarımıza, zeytin ağaçlarımıza, çevremize sahip çıkılması çok güzel bir harakettir. Bir bilinçlenmedir. Bu tür davranışın temelinde öncelikle vatandaşlık şuuru vardır. Vatandaşlık şuuru; insanın yaşadığı ile, ilçeye, çevreye sahip çıkıp onun kültürel ve tarihi geçmişini özümseyip geleceğe yönelmesidir. Bu birikimi kendinden sonraki kuşaklara aktarmasıdır. İfade ettiğimiz düşüncenin topluma kazandırılması, yaşadığımız pek çok aksaklığı giderecek güçtedir.

Bursa Belediyesi'nin tarihi çınarlar ile ilgili bir takım çalışmaları olduğunu bildiğimden ufak bir araştırma yaptım. Bursa-Acemler İski Müdürlüğü'nde Bursa Büyük Şehir Belediyesi'ne ait Etüt Proje Şubesi'nden bu konularda çalışmalar yapıldığını, projeler üretildiğini duydum. Bu daireye gittiğimde Ziraat Mühendisleri Nurcan ve Nalan hanımlar konuyla yakından ilgilenip bilgiler verdiler, kendilerine teşekkür ederim.

Bu proje kapsamında gerek Bursa'da gerekse ilçelerde araştırma yapıldığını, sağlıklı ve hastalıklı ağaçların tesbit edildiğini söylediler. Tesbit olunan ağaçların envanterinin çıkarıldığını, bu envanterde ağacın kimliğinin belirlendiği bu şekilde ağacın cinsi, boyu, yaşı, çapı, ağacın bulunduğu yer, sağlık durumu hakkında yeterli bilginin toplandığını ifade ettiler. Ayrıca ağacın hastalığı, teşhisi, zarar nedeni, tedavi yöntemi gösteriliyor. Ziraat mühendisleri bunları bıkıp usanmadan anlattılar, fotokopiler verdiler. Yanlarından teşekkür ederek ayrıldım. Çınar ağacının latince isminin **PLATANUS ORIENTALIS** doğu çınarı olduğunu orada öğrendim.

Tophane semtinde "Kültür ve Tabiat varlıklarını Koruma Kurulu Müdürlüğünü" buldum. Buradaki yetkili memur, Gemlik'teki çınar ağaçlarının **DOĞAL ANIT** olarak tescil edildiğini söyledi. Bu arada Çarşı Meydanı'ndaki çeşmenin ve çınarın tescil edildiğini öğrendim. İlçemizde tescil edilen çınarlar ve bulunduğu yerlerden birkaç örnek verelim.

Balıkpazarındaki çam ve çınarlar, Atatürk İlkokulu'ndaki 3 adet çınar, 1 ve 2 Nolu Cadde kesişme noktasındaki, 1 Nolu Cadde girişi, eski belediye binası batı köşesi, çukurbahçe tekel deposu, kütüphane civarı ve önü 8 adet, kuyulu kalealtı sk. ve

Bu listenin tamamının Gemlik Belediyesi'nde mevcut oduğu soylendi. Bana verilen liste 1990 tarihli olup, yeni tescil edilen ağaçları tesbit etmektedir. Şimdi gerek yeni gerekse eski tescil edilmiş tüm ağaçlarımızın listesini belediyemiz açıklamalıdır. Bu şekilde tamamının tescil olup olmadığı koruma altında olup olmadığı anlaşılacaktır.

Çınar ağaçları bizim tarihi ve kültürel kimliğimizin bir parçasıdır. Onlara layık olduğu değeri vermek için Bursa Büyükşehir Belediyesi'nin yaptığı gibi "DOĞAL ANITTIR KESİLEMEZ" ağaç no, numarası yaşını bildiren birer plaket hazırlatılım. Bunları ağaçlara asarak hem bu ağaçları diken insanlarımıza hem de ağaçlarımıza vefa borcumuzu bir nebze olsun ödeyelim. Belediyemizden bunları en kısa zamanda gerçekleştirmesini bekliyoruz.

GEMLİK Körfez
GÜNLÜK SİYASİ GAZETE

Yıl : 30 SAYI : 1517
Fiyatı : 200.000 TL. (KDV Dahil)
Sahibi : Kadri GÜLER
Yazı İşleri Müdürü : Serap GÜLER
İstiklal Cad. Bora Sok. (Akbank Aralığı) No : 3/B
Tel : 513 17 97 Fax : 513 35 95 GEMLİK
Basıldığı yer : KÖRFEZ OFSET
Matbaacılık -Yayıncılık - Reklamcılık Tesisi
İstiklal Cad. Bora Sok. Demir Apt No : 3/B GEMLİK
(Dini Bayram Günleri ve Pazar Günleri yayınlanmaz)

OTO GAMZE
Elektrik Aksamı Filtre
Dorse Aksamı Civata
TOFAŞ BMC
RENO FATİH
VOLVO DODGE
SCANIA KARGO
ANADOL FORD
Tahir DOLAŞKAN
Gemlik Girişi Baytaş Apt. Alt No : 42 GEMLİK
Tel : (0.224) 514 59 37 Cep Tel : (0.536) 586 86 42

İLAN ve REKLAMLAR KAZANDIRIR
1 AYLIK PAKET REKLAM
100 milyon + KDV + Sürpriz
GEMLİK Körfez TARAFSIZ SİYASİ GAZETE
BİR TELEFON YETERLİ
Tel : (0.224) 513 17 97

İlçe Jandarma Bölük Komutanı muhtarlarla toplandı

Gemlik İlçe Jandarma Bölük Komutanı Üsteğmen Murat Kahraman, Gemlik Muhtarlar Derneği'ni ziyaret ederek, muhtarların sorunlarını dinledi.

Köy ve mahalle muhtarlarının hazır bulunduğu toplantıda konuşan Gemlik İlçe Jandarma Bölük Komutanı Üsteğmen Murat Kahraman yaptığı konuşmada, şunları söyledi :

"Muhtarların sorunlarını dinlemek için buradayız. Bir problemleri varsa, önlem almak için, yardım etmek için burada bulunuyoruz. Sizlere yardımcı olacağız. Sizler de bizlere yardımcı olacaksınız. Konuşarak sorunlara çözüm bulacağımıza inanıyorum. Daha sıkı bir işbirliği içinde olalım."

Yaz aylarında sahil, kasaba ve köylerinde jandarmanın işlerinin arttığını da söyleyen Gemlik İlçe Jandarma Bölük Komutanı Üsteğmen Murat Kahraman, halkla ilişkilere önem verdiklerini belirterek, jandarmanın yeşillendirme ve ağaçlandırmaya da çok önem verdiğini söyledi.

Kahraman, Narlı Köyü dağlarına 24 bin fidan diktiklerini belirtti.

Jandarmanın halkın 24 saat hizmetinde olduğunu da söyleyen Gemlik İlçe Jandarma Bölük Komutanı Üsteğmen Murat Kahraman, **"Olaylara daha kısa zamanda yetişeceğiz. Muhtarlar topluma zarar verecek insanları bize bildirmelidir. Sizler benim rütbeli personellerimsiniz"** dedi.

Gemlik Muhtarlar Derneği Başkanı İdris Kurt, jandarmanın her zaman emirlerinde olduğunu, bölgelerinin huzur ve güvenliği için jandarma ile birlikte hizmet yapacaklarını söyledi.

TEDAŞ'ta da borçlar taksitlendirilecek

Türkiye Elektrik Kurumu Genel Müdürlüğü, kuruma elektrik borcu olan vatandaş ve işverenlerin borçlarının taksitlendirebileceklerini açıkladı.

Yapılan açıklamada, 18 Nisan 2003 tarihinden itibaren 31 Aralık 2002 tarihine kadar, kuruma borcu olan mesken abonelerinin peşin ödemeleri durumunda ana paranın TEFE ve TÜFE'ye göre hesaplanmasından sonra, yüzde 20 indirim yapılacağı, işyerlerin de indirimin yüzde 30 oranında, tarımsal sulama abonelerinde ise, yüzde 50 oranında indirim uygulanacağı açıklandı.

İlgililer, TEDAŞ bilgisayarlarına modül yüklendiğini, taksitlendirme ile ilgili esasların daha sonra açıklanacağını belirttiler.

TAŞI GEDİĞİNE

İnan Tamer

Değişmişler...

Türkiye-Almanya işbirliği anlaşmasında Milli Görüş hareketini terörist örgütler arasında sayan anlaşma metni AKP Hükümeti tarafından TBMM'ne sunulmuş...
Ne diyorlardı?
Değiştik!
Milli Görüş'e terklerinden evrenselliklerinden belli...

GEMLİK Körfez GÜNLÜK SİYASİ GAZETE
Okuyun, okutun, abone olun.

TATLI SERT

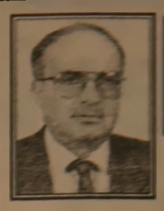

Erol GÜRÇAY

Suyun Önemi

Su ve petrol.
Yaşam için **ikiside çok önemli.**
Belki **petrolün saltanatı** 50 veya 100 yıl sonra **bitecek.**
Ya. Petrol **rezervleri tükenecek.**
Ya da **yeni enerji kaynakları bulunacak.**
Ama. Su öyle değil.
Dünyanın kuruluşundan beri insan için **hayati öneme haiz** bir kaynak.
Hayvanlar içinde önemli.
Sanayi içinde gerekli.
Pazar günü gazetede bir haber.
İstanbul **(İSKİ) Genel Müdürü şöyle diyor :**
Barajlarımız yüzde yüz dolu.
Bu yüzden **yılbaşından beri 300 milyon m³ suyu boşuna saldık.**
300 milyon m³ demek, İstanbul'un 10 aylık su ihtiyacı demektir.
Bu haberi okuyunca. **dünyada 1 milyon insanın susuz olduğunu hatırladık.**
Her yıl susuzluktan 12 milyon insanın öldüğünü anımsadık.
Keşke Sayın Genel Müdür **tüketimi özendiren tedbirler alsaydı.**
Bu boşa giden suyu, **İstanbul halkı daha fazla kullansaydı.**
Geçici bir dönem için. daha **ucuz bir fiyatla tüketseydi.**
Bir anda gözümüzün önünden **dünya su tüketim oranları** geçti.
Bakın rakamlar nasıl :
- Sanayileşmiş ülkelerde :
Bir insan yılda, **266 litre** su tüketiyor.
- Afrika'da :
Bir insan yılda **67 litre** su tüketiyor.
- Türkiye'de
Bir insan yılda **150 litre** su tüketiyor.
Tabi bu rakamlar. **ortalama rakamlar.**
Eğer (İSKİ) yetkilileri boşa akıtılan su için, **ucuz tarife uygulamış olsalardı.**
Halk daha çok yıkanırdı.
Çevresini, belki daha çok temizlerdi.
Böyle olağanüstü dönemlerle karşılaştık mı, **apışıp kalıyoruz.**
Yeni çözümler üretemiyoruz.
En kolayını ve **en zararlısını tercih ediyoruz.**
Dünyada işe yarayan su o kadar fazla değil.
Toplam 1.4 milyar m³ su stoku var.
Ama. Bunun % 97.5 okyanuslarda.
Kalan miktarında bir bölümünü, içme suyu olarak kullanıyoruz.
Bu rakamları görünce, boşa akıttığımız suyun önemini daha iyi anlıyoruz.

GÜNÜN SÖZÜ

Değirmenci,
Değirmenini döndüren suyun
Hepsini görmez.

"Burton"

Evlerin süsü yapma çiçekler

Doğal saksı çiçekleriyle uğraşamayan ev hanımları, evlerinin güzelleşmesi için yapma çiçekleri tercih ediyorlar.

Çiçek evlerinde ve pazarlarda, doğal çiçekler kadar ilgi gören yapay çiçekler, bayanların ilgisini daha çok çekiyor.

Her türlü doğal çiçeğin yapayının bulunduğunu söyleyen satıcılar, bakım istemeyen, sulanmayan ve ilaçlama sorunu olmayan yapay çiçeklerin hanımlar tarafından bu nedenlerle daha çok tercih edildiğini belirtiyorlar.

Gemlik salı pazarında birbirinden güzel rengarenk yapan çicekler, daha cok bayanların ilgisini cekiyor.

SAĞLIK KÖŞESİ

Diş Hekimi Doğan Alkaya

Diş Çürüğü ve Dişeti Hastalıklarından Korunma Yöntemleri - 3

Dünden devam

Diş çürüğü mine tabakasından baslayarak sırasıyla dentin ve dişözüne ilerler.

Başlangıçta disin mine tabakası matlaşır ve tebeşir görüntüsü alır. Çürük ilerledikçe renk kahverengiden siyaha değişir.

Çürük dentin tabakasına geldiğinde, sıcak, soğuk, tatlı ve ekşiye karşı duyarlılık başlar. Bu aşamadan sonra çürük dişözüne yaklaştığında kendiliğinden diş ağrıları ortaya çıkar.

Çürük dişözüne geldiğinde de dişözünün iltihaplanmasıyla dayanılmaz ağrılar başlar. Bazı durumlarda dişözündeki iltihap kök ucundan dışarıya çıkarak yumuşak dokulara yayılabilir.

Sonuç olarak, tüm diğer unsurların yanında diş çürüklerinin ana etkeni **mikrobiyel plaktır.** (diş kiri)

DİŞETİ HASTALIKLARI

Dişetlerinde en çok görülen ve dişetinin iltihaplanmasıyla başlayan hastalık 'gingivitis' olarak adlandırılmaktadır.

Dişlerin ve dişetlerinin üstünde, özellikle dişlerin ara yüzlerinde biriken mikrobiyel plak (diş kiri) temizlenmediğinde, dişetlerinde şişlik, kızarıklık ve kanama belirtileriyle ortaya çıkan bir hastalıktır. Bu aşamada düzenli ve etkin bir biçimde, diş fırçasıyla yapılacak fırçalama ve diş ipiyle yapılacak ara yüz temizliği biçiminde mekanik bir [illegible] ti bir haftada sağlığına kavuşur.

Diş kiri dişten uzaklaştırılmadığında dişetindeki iltihap dişi tutan çene kemiğine ve lifçiklere yayılır.

Cene kemiği ve lifçikler, iltihaba nedeni olan mikropların salgıladığı asidik enzimler tarafından eritilmeye başlanır.

PIRELLI'DE
KAMPANYA
TRAKTÖR LASTİKLERİNİ ŞİMDİ AL
15 TEMMUZ'DA ÖDE
ÖZKAYA OTOMOTİV TURİZM LTD.ŞTİ.
Tel : (0.224) 513 73 93 Fax : 514 40 44
Hisar Mah. Körfez Baytaş Sitesi A Blok No: 2 GEMLİK
Kampanyamız Stoklarla Sınırlıdır
Lastik Ücretleri için bilgi alınız

Okuyun, okutun, abone olun.
Körfez

STÜDYO Prestij
Fotoğraf Dünyasında çok şey değişti
Düğün & Nişan & Kı...
Sünnet Fotoğraf Çekimleri ve albümleri yapılır
Vesikalık ve her türlü resimlerinizin için bize uğrayın.
FARKI YAŞAYIN
Özel günlerinizde video çekimleri ve CD'ye kayıtları yapılır
Mehmet Mülazımoğlu
İstiklal Cd. Bora Sokak Akbank Aralığı No: 3 - 4 GEMLİK
Tel & Fax : (0.224) 513 84 94 Tel : (0.224) 514 84 94

DOĞUŞ FEN DERSHANELERİ
"Her zaman bir adım önde"

Not Defteri

Muzaffer Gürboğa
Eğitimci - Yazar

Okul Başarısı Hayat Başarısı

Başarı, göreceli bir kavram. Sorun mükemmelliğin değil, gerçekliğin tanımında yatıyor. Bana göre başarı, yeteneklerin olanakların en iyi kullanımı, fark oluşturmaktadır. Deyim yerinde ise, elimizdeki malzemenin en iyi değerlendirilmesidir. İyi bir okul başarısı, her zaman hayat başarısına koşut olmayabilir. Ya da okulda başarısız biri, hayatta başarılı olabilir. Bunun örneklerini çok görmüşsüzdür.

Eğitim, insan ve insan emeğini merkeze koymalıdır, diye düşünüyorum. Eğitim gençlere yaşamın bir değer olduğu bilincini ne ölçüde veriyor? İnsanın merak etme yeteneği ne ölçüde doyum buluyor eğitimle. Ya da eğitim merak etmeyi, motive etmeyi sağlayabiliyor mu? Kışkırtan ve soru sorduran yönü var mı? Yaşama yerine tiyatro, film seyreder gibi edilgen bir tutum yerleniyorsa nerede yanlış yapılıyor? Nasıl anlatmaktan önce, neyi anlatmak daha önemli bir soru? Sonra nasıl anlatmak.

Çoğumuz bitmek bilmeyen bir arayış içindeyiz, sürekli mutluluğu arıyoruz aslında. Mutluluk üretici etkinliğe eşlik eden hoş duygular değil mi? Yine çoğumuzun bulunduğu yer belki tercihlerimiz değildi. Neden böyle oldu, sorguladık mı? Rüzgar ya da yağmur, herkesi ilgilendirdiği gibi eğitim de ilgilendirmelidir. Adama göre iş değil, işe göre adam gerekli. İşlerimiz, mesleklerimiz bize ne denli doyum sağlıyor? Kendini gerçekleştirmede okulların payı ne?

Gençlerimizin büyük bir bölümü geleceği ile ilgili kararlar alma yönünden özgüven eksikliği içindeler. Desteklenme ve yüreklendirme istiyorlar. Onları duyalım ve yanıt verelim. Onların çocukluklarını ve gençliklerini hediye edelim. Onların hayata içten bir neşeyle bakmalarına katkı verelim.

Bunları biliyor musunuz?

Hangi meyve neye iyi geliyor?

İncir : Bağırsakları çalıştırır, enerji verir. Cinsel güce yardımcıdır.

Elma : Böbreklerin temizlenmesine, sindirim rahatsızlıklarının kontrol edilmesine yardım eder.

Kayısı : Kan yapıcıdır. Güzel bir cilt ve saça olumlu etkisi vardır. Kanserin önlenmesinde yardım eden iyi bir karotenoid kaynağıdır.

Muz : Kalbe ve kas sistemine yararlıdır. Yorgunluğa ve ishale birebirdir.

Vişne : Mineral ve vitamin deposudur. Koyu renkli vişneler, açık renklilere oranla daha fazla mineral içerir.

Greyfurt : Sindirimi uyarır. Diş etlerinin kanamasını azaltır, soğuk algınlığına iyi gelir. Lifleriyle yenirse, kolesterolü düşürür.

Portakal : Soğuk algınlığı, grip, incinme, kalp hastalığı ve felçten korunmaya yardım eder.

Mandalina : Enfeksiyonlarla savaşmayı kolaylaştırır.

Üzüm : Böbreklerin çalışmasını uyarıp, kalp atışını düzenler. Karaciğeri temizler. Siyah üzüm kabukları ve çekirdekleriyle yenirse hücre yenileyicidir.

Devamı var

Yasemin Mobilya

DEĞİRMENCİOĞLU Mobilya ve Koltuk Çeşitleri

- ❒ Yatak Odası Takımları
- ❒ Oturma Odası Takımları
- ❒ Misafir Odası Takımları
- ❒ Yemek Odası Takımları
- ❒ Kanepeler
- ❒ Abajur Çeşitleri
- ❒ Zigon Sehpalar

Yeni işyerimizde zengin mobilya çeşitleri ile hizmetinizdeyiz....

Gazhane Caddesi No : 21 (Eski Uzunlar Tic. Aygaz Bayii)
Tel : (0.224) 512 20 20 GEMLİK

KİRALIK DAİRE
Kumla'da Havuzlu
Eşyasıyla birlikte Kiralık Daire
Tel : (0.224) 513 17 97

SATILIK DAİRE
Kumla'da Havuzlu
Satılık ve Kiralık Daire
Tel : (0.224) 513 17 97

NÖBETÇİ ECZANE
16 Nisan 2003 Çarşamba
MURAT ECZANESİ

GEMLİK REHBERİ

❒ GEREKLİ TELEFONLAR

İtfaiye	110
Polis İmdat	155
Jandarma İmdat	156
Jandarma K.	513 10 55
Polis Karakolu	513 18 79
Gar. Kom.	513 12 06

❒ KAYMAKAMLIK

Kaymakamlık	513 10 51
Kaymakamlık Ev.	513 10 52
C. Savcılığı	513 10 53
C. Savcı Yard.	513 29 54
Emniyet Müdürlüğü	513 10 28

❒ ULAŞIM

Uludağ Turizm	513 12 12
Aydın Turizm	513 20 77

❒ HASTANELER

Devlet Hastanesi	513 92 00
SSK Hastanesi	513 23 29
Mer. Sağ. Ocağı	513 10 68

❒ TAKSİLER

Körfez Taksi	513 18 21
Çınar Taksi	513 24 67
Güven Taksi	513 32 40
Gemlik Taksi	513 23 24
Manastır Taksi	514 35 50

❒ RESMİ DAİRELER

TEK Arıza	513 20 66
TEK İşletme	513 45 03
Turizm Der.	513 12 74
Spor Sah.	514 00 95
Orm. Böl. Şf.	513 12 86
Milli Eğt. Md.	513 11 74
Halk Eğt. Mrk.	513 18 46
Halk Kütüp.	513 13 53
As. Sb.	513 10 57
Karayolları	513 13 08
Liman Bşk.	513 11 33
Mal Md.	513 10 95
Nüfus Md.	513 37 42
Özel İd. Md.	513 15 07
Tapu Sic. Md.	513 14 14
Müftülük	513 13 64
Gümrük Md.	513 14 11
Tekel Md.	513 10 42
Ver. Da. Md.	513 23 60
İlçe Tar. Md.	513 11 96
İlçe Seç. Md.	513 77 73

❒ BELEDİYE

Santral	513 45 21-23
Başkanlık	513 45 50
Zabıta	513 24 32
Otobüs İşlet.	513 45 21-122
Su İşletmesi	513 45 21-115
İtfaiye	513 23 55
Muhasebe M.	513 45 21-182
Yazı İş. Md.	513 45 21-111
Su Arıza	Yalnız 185

❒ GEMLİK SOFÖRLER VE OTO. ODASI BAŞKANLIĞI

Ambulans	0.532 4868116
Kurtarıcı	0.533 2556505

Esnaf ve San. Kredi Kef. Koop. 513 11 85

❒ GEMLİK MUHTELİF ESNAF VE SANATKARLARI ODASI

Ambulans	0.532 5716757

❒ UÇAK

Türk Hava Yolları	224 06 72
Şafak Havacılık	245 90 82
Havalimanı	246 50 01

❒ DENİZ OTOBÜSÜ

Bursa	256 77 84
Mudanya	544 30 60
Yenikapı	(212) 516 12 12
Yalova	(226) 811 13 23

❒ VAPUR

Yalova	(226) 814 10 20

❒ FERİBOT

Topçular	(226) 3b3 43 19
Eskihisar	(262) 655 60 31

❒ OTOBÜS

ŞehirlerarasıOto. Term.	261 54 00 (18Hat)

❒ TÜP DAĞITICILARI

Aygaz	513 12 95
Özgaz	514 17 00
Telgaz	513 16 37
Ocakgaz	513 16 37
Ergaz	513 88 43
İpragaz	513 22 59
Habaşgaz	513 45 46
Likitgaz	514 28 41
Yeni Likitgaz	513 65 00
Alevgaz	513 40 95
BP Gaz	514 59 81
Yerliyurtlar Petrol	513 30 33
Akcan Petrol	513 17 79

özge optik

✔ SSK
✔ Emekli Sandığı
✔ Bankalar
✔ Askeriye
✔ Bağ-Kur
✔ Resmi Kuruluşlara
Optik gözlükleri yapılır

GÜNEŞ GÖZLÜKLERİ

PERSOL
TOP TEN
VOGUE
RAY BAN
MEGA

İstiklal Cad. Migros Karşısı No : 54/F
Tel : (0.224) 514 81 56 GEMLİK
İstiklal Cad. No : 86 GEMLİK
Tel : (0.224) 512 34 34

Güne Bakış

Kadri Güler
gemlik_korfez@yahoo.com

Kongreler başlıyor

Birinci sayfanın devamı

Belediye Başkanına en yakın kişi kim?

Elbette ki Belediye Meclis üyesi Selahattin Bakırcı..

Selahattin Bakırcı, AKP İlçe Kongresinde aday olabilir.

Bir de eski yönetime muhalif olarak gösterilen grup var.

Bu grup yeni seçilen yönetim ile birlikte hareket edip, Ali Okuroğlu Baskanlığında bir liste ile kongreye gidebilir.

Siyaset ince bir sanattır.

Gelişmeler hergün değişir ancak, AKP'nin iktidar olması birçok kişinin iştahını kabarttı.

İlk hedef olarak İlçe yönetimi, ardından Belediye Başkanlığı gündemde..

Seçimler için zaman çok hızlı ilerliyor.

Bu nedenle kulağımıza gelene göre ,çalışmalar atamalardan hemen sonra hızlanmış.

Belediye çalışmalarında görülen yatırım atakları da hizmet yılının sonlarına gelindiğinde artan çalışmalarla kendini gösteriyor.

İktidar partisinde bu hareketlilik gözlenirken, ana muhalefetin durumu, erken seçimlerde 6 bin oy alan Genç Partideki durum, seçimlerde seçmenin gözünden düşen DSP, ANAP, DYP ve MHP'deki durumları bir bir ele alıp, zaman içinde sizlerle görüşlerimizi paylaşacağız.

Yerel seçimlerin yaklaşması yerel siyasetide renklendirecek.

Gelişmeleri birlikte izleyeceğiz.

Renkli Etiket & Broşür & El İlanı & Kitap
Dergi & Afiş & Yıllık Basımı
Fatura İrsaliye & Bilet & Gider Makbuzu
Davetiye & Kartvizit & Kaşe
Mühür & Cilt yapımı & Plastik Kimlik Kartı

1 GÜNDE KALİTELİ ve UCUZ DAVETİYE BASILIR

Her türlü matbaa işlerinizde hizmetinizdeyiz

"Matbaacılık Bizim İşimiz"

Körfez OFSET
MATBAACILIK - REKLAMCILIK - YAYINCILIK
İstiklal Caddesi Bora Sokak (Akbank Aralığı)
No : 3 / B Gemlik
Tel : (0.224) 513 17 97 Fax : 513 35 95

KAŞE ve MÜHÜRDE BEKLEME YOK!..
Matbaamızda Bilgisayar Sistemiyle Kaşe ve Mühürlerniz 30 dakikada yapılır.
BİR TELEFON YETERLİ!
KÖRFEZ OFSET
MATBAACILIK-YAYINCILIK-REKLAMCILIK
İstiklal Cd. Bora Sk. (Akbank Aralığı) No: 3 B
Tel: (0.224) 513 17 97 GEMLİK

PVC KAPLAMA VE PLASTİK KART SİSTEMLERİ

- Plastik Kimlik Kartı
- Personel Kartı
- Öğrenci Kartı
- Tanıtım Kartı
- Fatura Kartı

Körfez OFSET
MATBAACILIK - YAYINCILIK - REKLAMCILIK
İstiklal Cd. Bora Sk. Akbank Aralığı
No : 3 / B GEMLİK
Tel: (0.224) 513 17 97 Fax: 513 35 95

GEMLİK

GEMLİK'İN İLK GÜNLÜK GAZETESİ

Körfez

TARAFSIZ SİYASİ GAZETE

17 Nisan 2003 Perşembe

FİYATI : 200.000. TL.

Renkli Etiket & Broşür & El İlanı & Kitap & Dergi
Afiş & Yıllık Basımı & Fatura İmalatı & Bilet
Gider Makbuzu & Dosyalar & Kartvizit & Kaşe
Mühür & Cilt yapımı & Plastik Kimlik Kartı
1 GÜNDE DAVETİYE BASILIR
Her türlü matbaa işlerinizde
hizmetinizdeyiz
Körfez OFSET
MATBAACILIK - REKLAMCILIK - YAYINCILIK
İstiklal Caddesi Boru Sokak (Akbank Arkası)
No : 3 / B Gemlik
Tel : (0.224) 513 17 97 Fax : (0.224) 513 35 95

Öğrenciler Türk Ermeni ilişkilerini anlattı

Asılsız Soykırım İddiaları ile ilgili mücadele kapsamında dün "Osmanlı Döneminden Günümüze Kadar Türk Ermeni İlişkileri" konulu sempozyum düzenlendi. Fotoğraf Sergisi açıldı.

Kaymakamlık tarafından, bu yılda **"Asılsız Soykırım İddiaları"** ile mücadele kapsamında düzenlenen sempozyumda. **"Osmanlı Döneminden Günümüze Kadar Türk Ermeni İlişkileri"** konusu öğrenciler tarafından ele alındı.

Dün saat 14.oo de Belediye Düğün Salonu'nda düzenlenen sempozyum ve fotoğraf sergisine, Kaymakam Sadettin Genç, Garnizon Komutanı Kıdemli Albay Nihat Irkörücü, Belediye Başkanı Mehmet Turgut, İlçe Milli Eğitim Müdürü Mehmet Tuna, İlçe Emniyet Müdürü Salih Gölcü, İlçe Jandarma Komutanı Üsteğmen Murat Karaman, okul müdürleri daire amirleri ve öğrenciler katıldılar.

Açılıştan sonra İstiklal Marşı söylendi, ardından açılış konuşması yapıldı. Anadolu Kız Meslek ve Kız Meslek Lisesi öğrencilerince sunulan sempozyumda Türk Ermeni ilişkileri öğrenciler tarafından belgelere dayanılarak anlatıldı. Daha sonra fotoğraf sergisi açıldı.

Ev satıcılarına dikkat edin

GEMSİAD kapılarına gelerek ürün satan satıcıların, üyelerinin adını kullandıkları için vatandaşları uyardı.

GEMSİAD Yönetim Kurulu Başkanı Ahmet Avcı, bazı firmaların kapı kapı dolaşarak, ev ürünleri pazarlayarak, dernek üyelerinin mağazalarının adlarını vererek, satılan eşyaların bundan değerlendirildiğini söyleyerek, vatandaşların ellerinden senet aldıktan sonra aldattıklarını belirterek, evlerini gelen satıcılara ilgi göstermemesini istedi.

Avcı, bir çok insanın bu yöntemle büyük zarara uğratıldığını belirtti.

Güne Bakış

Kadri Güler

gemlik_korfez@yahoo.com

Kriz içinde büyüme

Türkiye tuhaf bir ülke. Bir taraftan ekonomik kriz yaşıyor, bir taraftan da ekonomik hareketlilik devam ediyor...

Gemlik, ülkede ticari kapasitesi gelişmiş kentlerden biri.

Trilyonlarca vergi toplanıyor.

Her ne kadar vergi verenlerden çoğu Eczacılar olsa da..

Kriz bir yandan küçük esnafı vuruyor, diğer yandan ise sermayesi büyük mağazalar bir bir açılıyor.

Yarın İstiklal Caddesi'nde Doğan Kristal dev bir mağaza açacak.

Bu mağazanın açılması, aynı işi yapan bir çok küçük mağazanın kapanması demektir.

Küçük mağazaların rekabet şansı olmadığı için iş yapamayınca kapanıyor.

Bu kapitalizmin vazgeçilmez kuralı..

Küçükler biraraya gelip güçlerini büyütmedikçe, yok olmak kaçınılmazdır.

Migros, Özhan, Kamar, BİM ve BEM dolup boşalıyor.

Halk artık ucuzluk ve çeşit arıyor.

Ticari gelişmelere ayak uydurmak sözle değil ekonomik güçle oluyor. Örnekleri ortada.

Sokak çocuklarına şenlik düzenlendi

Sokak çocuklarının rehabilitasyonu kapsamında sürdürülen çalışmalara bir yenisi daha eklendi.

İlçe Emniyet Müdürlüğü, Anadolu Çağdaş Eğitim Vakfı ve Kadın Emeği Platformu ile ortaklaşa olarak, 23 Nisan 2003 günü saat 14.30 ile 16.oo arasında Bayraktar Düğün Salonu'nda sokak çocuklarına Çocuk Şenliği düzenliyor.

Sokak çocuklarını topluma kazandırmak amacıyla başlatılan program kapsamında, şenlikte çocuklar eğlendirilecek.

Bağ-Kur'da izdiham

15 günde bir ilçemizdeki Bağ-Kur sigortalılarının sağlık karnesi onaylarını yapan Bağ-Kur bürosunda, büyük izdiham yaşanıyor.

İlçemizdeki Bağ Kur sigortalılarına hizmet vermek için açılan büroda, yoğun işlem yüzünden izdiham yaşanıyor.

Her ayın 1 ve 16 sında ilçemize gelerek, Gazhane Caddesi nde bulunan Esnaf ve Sanatkarlar Kredi Kefalet Kooperatifi binasının birinci katındaki bürosunda vatandaşlara hizmet veren Bağ-Kur bürosu, Bağ-kurluların hücumuna uğruyor.

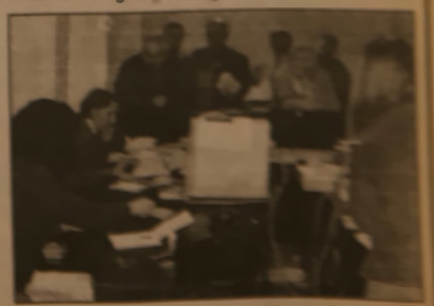

Bir yetkili ve iki memur ile hizmet yürüten büro yoğun ilgi nedeniyle ağır çalışması zaman zaman tartışmaların da yaşanmasına yol açıyor.

Esnaf ve Sanatkarlar Kredi Kefalet Kooperatifi Başkanı Mevlüt Avcı, hizmetlerin daha verimli yürüyebilmesi için büronun haftada bir açılması halinde sıkışıklıkların önlenebileceğini, sorunların azalacağını söyledi.

Buluşma

Gürhan ÇETİNKAYA

Jandarma

Jandarma asker, güvenliğin yılmaz bekçisi Cumhuriyetimizin, ülkemizin, devletimizin canını budaktan esirgemeyen korkusuz savunucusu.

Hem asker, hem güvenlik gücü, hem haberci, hem itfaiyeci, hem dost, hem otorite ama en önemlisi insan.

İçimizden birisi.... Çok yakınımızda. Kardeşimiz, abimiz, amcamız, evladımız, eşimiz, dayımız.

Köyde, kırsalda soğuktan üşüdüğümüzde hiç tedirgin olmadan sıcak bir çay içmek, içimizi ısıtmak için girebileceğimiz bir yuva...

Jandarma dağlarda teröristin, eşkıyanın, kentlerde hırsızın, arsızın korkulu rüyası, kentte, köyde, kırsalda köylünün yurttaşın yakın dostu...

Muhtarlar köyde, mahallede devlet otoritesinin müşfik temsilcileri.

Jandarma da, muhtar da yurttaşların rahat, huzurlu, sorunsuz bir yasak sürdürmesi için çabalıyorlar.

Devletin bu iki temsilcisi geçen günlerde, Gemlik Jandarma Komutanı Jandarma Üsteğmen **Murat Karaman**'ın davetiyle biraraya geldiler.

Devlet yurttaş dayanışmasının iyi bir örneği...

Komutan sorunları dinlemek, çözümleri birlikte üretmek için davet ettiği muhtarlara :

"Sizin sorunlarınızı dinlemek için buradayız. Sizlere yardımcı olacağız. Konuşarak sorunlara çözüm bulacağımıza inanıyorum. Daha sıkı bir işbirliği içinde olalım" diyor

Komutan devlet-yurttaş işbirliğine dikkati çekiyor, karşılıklı iletişimin önemini vurguluyor.

Toplantıda muhtarlara seslenirken geçen yıl Narlı'da çıkan Orman Yangını'nda anımsatan komutan, Narlı Dağlarına Jandarmanı'nın 24 bin yanlış duymadınız evet tam 24 bin fidan diktiğini de kaydediyor.

Beklentisi ise sadece ve sadece ülkesinin ormanlarının çoğalması... Çünkü biliyor ki bir ağaç dikmek ülke toprağının feda olmasını engellemek demek.

Komutan yurttaşına ve onların seçtiği muhtarlara ne denli önem verdiğini de şu sözleriyle pekiştiriyor :

"Biz sizlerin emrindeyiz. Devletin bize verdiği yetkileri sizler için vatandaşlar için kullanıyoruz."

Bir yandan bölücülerin, bir yandan Cumhuriyet ve Atatürk düşmanı irticacıların ülkemizin bölünmez bütünlüğünü tehdite yönelik girişimlerin olduğu bir dönemde Jandarma Komutanı bu girişimi çok anlamlı.

Jandarmanın barış meşalesi hiç sönmeden önümüzü aydınlattıkça hiç bir akım, hiç bir tehdit ülkemizi karanlıklara gömemez.

GEMLİK Körfez GÜNLÜK SİYASİ GAZETE
Okuyun, okutun, abone olun.

Serbest Kürsü

Gülay AKSOY
Özel Aykent İlköğretim Okulu Öğretmeni

KÖy Enstitüleri - 1 -

17 Nisan, Köy Enstitülerinin kuruluş günüdür. Türk Milli Eğitim tarihinde çok özgün yeri olan bu okulları, o dönemin koşullarını ve "genel gidişatı" anlatmak istiyorum. Bu okullarla ilgili olarak bir şey sorulduğunda, eğitimciler "Köy Enstitüleri iyi okullardı; kapatılmamalıydı..." diyorlar, ekranlarda kendilerini izleyenlere... Hepsi beş sözcük!

Bu konuda kendimi görevlendirdim. Öğretmen okulundaki öğretmenlerimden dinlediklerimin yanı sıra, araştırdım ve okudum. Değerli kurucuları Hasan li Yücel, İsmail Hakkı Tonguç, dönemin Cumhurbaşkanı İsmet İnönü ile dönemi kaleme alıp bizleri aydınlatan oğul Engin Tonguç'a olan saygım büyüdü.

O büyük insan Tonguç Baba, Güney Dobruca'da Silistre'nin Atmaca Köyü'nden. Ne iyi etmiş de ülkemize gelmiş. Silistre'ye her gün 20 değişik gazete girer. Tonguç ailesi bunların çoğunu ve İstanbul'da basılıp köylerine giden "Tonguç" ve "Şevval" gazetelerini okurlar. (Nitekim seçtiği soyadı Tonguç adından ilham) İlköğretimi arkadaşı Rasim'le Silistre'de tamamlar. Rasim evlenmeyi, Tonguç okumayı seçer. Ancak bu tercihi ailesini hayli düşündürür. Zira savaşlar gören Atmacalılar, kıt-kanaat yaşamaktalar.

Annesi Vesile Hanım, kara gün için sakladığı üç beş altını İsmail Hakkı'nın eline sıkıştırıp, bir sabah ezanında yolcu eder oğlunu. Karşı tepeye vardığında geriye dönüp, son kez bakışırlar eviyle. Dedesini ve çok sevdiği altı kardeşini özlemle anacaktır artık.

Yıl 1914. Savaş rüzgarlarının esmektedir. Yolculuğundaki zorluklar yıldıramaz Tonguç'u. İlk iş olarak İstanbul'da Maarif Nazarı Sükrü Bey'e çıkar. Silistre'den geliyor olması Tonguc'a önce Kastamonu, sonra İstanbul Erkek Öğretmen Okulu kapılarını açar. Osmanlı'nın çöküsünü önlemek için aranılan çözümlerden biri de batıya ayak uydurmaktır. Bu nedenle 17 bin öğretmen yetistiren okullar acılır. Bunlardan biri de 1969'da mezun olduğum Bursa Kız Öğretmen Okulu. Tonguc, nakden geldiği İstanbul Erkek Öğretmen Okulu'nda Satı Bey, İhsan Sami, Nafi Atuf Kansu öğretmenlerinden çok etkilenir. Son sınıfta iken, eğitim için Almanya ya gönderilen bir grup öğrenci arasına seçilir.

Yıl 1919. Opera ile ilk kez gittiği Almanya'da tanışır. 7 ay kalabildikleri Almanya'dan zorunlu olarak ayrılırlar. Zira işgal altındaki ülkemizde öğretmenlik görevi düşer paylarına. Anadolu'ya dağılan bu gençlerden Tonguc, daha sonra ailesini getirip yerleştirdiği Eskişehir'de Erkek Öğretmen Okulu'nun Resim-İş ve Beden Eğitimi öğretmeni olur. İlerideki çalışmalarına ışık tutacak Ethem Nejat'ın okulundadır.

Kurtuluş Savaşını zaferle bitiren Atatürk, Tonguç gibi Almanya'daki eğitimleri yarım kalmış gençleri tekrar Avrupa'ya gönderir. Yıl 1921... Ancak bu farklı bir gidiş olur. Öğretmen olarak gittikleri Avrupa'da bu kez araştırmacı olurlar. İş eğitimi ve kır okulları. Tonguc'un araştırma alanıdır.

Kır okulları önce İngiltere'de, daha sonra Zürih'te Pestallozi Çocuklar Köyü olarak açılır. Savaşta öksüz kalmış her ulustan çocuklar bir araya getirilerek korunur ve eğitilir. Niteikim bu okullar, aslen bir köylü çocuğu olan Alman eğitimci Lietz'e de örnek olur. Göl kıyısında tarıma elverişli bir arazi üzerinde benzeri bir okul açar ve adına "Kır Okulu" denir. Araştırmaları sonucu Tonguç kendini idealindeki eğitimin içinde bulur. Kendi gibi köy çocuğu olan Lietz'e ve onun okuluna eline hayran kalır. Derlediği bilgileri Maarif Bakanlığına bir raporla sunar. Atatürk'ün fikirleri de meyvesini vermeğe başlamıştır artık.

Devamı yarın.

GEMLİK Körfez GÜNLÜK SİYASİ GAZETE
Yıl : 30 SAYI : 1518
Fiyatı : 200.000 TL. (KDV Dahil)
Sahibi : Kadri GÜLER
Yazı İşleri Müdürü : Serap GÜLER
İstiklal Cad. Bora Sok. (Akbank Aralığı) No : 3/B
Tel : 513 17 97 Fax : 513 35 95 GEMLİK
Basıldığı yer : KÖRFEZ OFSET
Matbaacılık -Yayıncılık - Reklamcılık Tesisi
İstiklal Cad. Bora Sok. Demir Apt No : 3/B GEMLİK
(Dini Bayram Günleri ve Pazar Günleri yayınlanmaz)

OTO GAMZE
Elektrik Aksamı Filtre
Dorse Aksamı Civata
TOFAŞ RENO VOLVO SCANİA ANADOL
BMC FATİH DODGE KARGO FORD

Tahir DOLAŞKAN
Gemlik Girişi Baytaş Apt. Altı No : 42 GEMLİK
Tel : (0.224) 514 59 37 Cep Tel : (0.546) 586 [illegible]

İLAN ve REKLAMLAR KAZANDIRIR
1 AYLIK PAKET REKLAM
100 milyon + KDV + Sürpriz
GEMLİK Körfez TARAFSIZ SİYASİ GAZETE
BİR TELEFON YETERLİ
Tel : (0.224) 513 17 97

Gemliksporlular Başkanı ziyaret etti

Manisa'da yapılan üçüncü lig terfi karşılaşmalarında başarılı sonuçlarla ilçemize dönen Gemliksporlu çalıştırıcı ve futbolcular, dün Belediye Başkanı Mehmet Turgut'u makamında ziyaret ettiler. Başkan Turgut, futbolcuları kutladı ve Gemliksspor'u üçüncü ligde görmek istediğini söyledi.

Üçüncü Türkiye ligine çıkma mücadelesi veren Gemlikspor, Manisa'da katıldığı üç karşılaşmada aldığı başarılardan sonra, dün Belediye Başkanı Mehmet Turgut'u ziyaret etti.

Başlarında çalıştırıcıları Hakan Cenkçiler olduğu halde Belediye Başkanı tarafından çalışma odasında kabul edilen Gemliksporluları kutlayan Başkan Turgut, **"Hem bizleri, hem de Gemlikluleri mutlu ettiniz."** dedi.

Pazar günü yapılan karşılaşmaya temel atma töreni nedeniyle gelemediğini söyleyen Belediye Başkanı, futbolculardan özür diledi.

Tören sırasında iki mutluluğu birden yaşadığını belirten Turgut, **"Gece gelmeseydiniz sizleri bando ile karşılayacaktır"** şeklinde konuştu.

Her karşılaşmanın kazanıldığında Gemlik'in bayram ettiğini söyleyen Belediye Başkanı, **"Başarınızın devamını diliyoruz"** dedi.

Katlı otoparkın tamamlanması halinde işletmesini Gemliksspor'a bırakılmasını düşündüğünü, ayrıca Kayıkhane Tesisi'nin Gemliksspor'a tahsisi için Ankara ile yazışmalar yapıldığını da belirten Belediye Başkanı, Kültür Merkezinin bitiminden sonra, buradaki salonlardan da futbolcuların yararlanabileceğini söyledi.

ŞAMPİYON OLARAK GELECEĞİZ

Çalıştırıcı Hakan Cenkçiler, ise **"Daha işimiz bitmedi. Bir daha ki sefere geldiğimizde buraya şampiyon olarak gelmek istiyoruz"** dedi.

Gemlikspor'u kimseye müdane etmeyecek duruma getirmek istediğini, belirterek konuşmasını şöyle sürdürdü:

"- Sunğipek Fabrikası arazisinde tenis kordu, çim saha ve yüzme havuzu yapmayı düşünüyorum. Bunları yaptıktan sonra buraları da sizlere tahsis edeceğim. Bunları sizlerden aldığım şevkle yerine getireceğim."

Milli Eğitimin ikinci kömür ihalesi yapıldı

İlçemizdeki ilk ve orta dereceli okulların ihtiyacı olan yakacak kömür ihalesi dün gerçekleştirildi.

Kaymakamlık Toplantı Salonu'nda İlçe Milli Eğitim Müdürü Mehmet Tuna başkanlığında kurulan komisyonca yapılan ihaleye, 4 firma katıldı.

Kapalı zarf usulü yapılan ihaleyi, Ferhat Kurt kazandı.

Dünkü ihalede ilçemiz okullarının ihtiyacı olan 50 bin 924 kilo ithal kömür ihalesi yapıldı.

TAŞI GEDİĞİNE

İnan Tamer

Dost Ateşi ....

Dost ateşi...
Irak'ta canlar alıyor,
yürekler yakıyor....
Bizim de çırağımızı....

TATLI SERT

Erol GÜRÇAY

Kritik Maçlar

Bu haftada **çetin maçlar** vardı.

Kimin **şampiyon olacağı** henüz **kesin değil.**

Ama **Düşecek takımlar** yavaş yavaş **belli oluyor.**

Elazığ, Adanaspor'u yenerek çukurdan **şimdilik kurtardı.**

Fenerbahçe'yi yenen **Adanaspor ise,** yeniden **çukurun yanıbaşına geldi.**

Mersin'de oynanan **G. Antep maçı, Bursaspor için önemli bir şanstı.**

Aslında **Bursaspor,** son dakikalara kadar hepimize **umut verdi.**

Ama. Ard arda yediği iki golle, maçı kaybetti.

Kocaelispor için artık **düştü dersek, hata yapmış olmayız.**

Bursaspor'da, evinde kaybettiği **Ankaragücü maçından sonra,** en **kuvvetli adaylardan biri oldu.**

Elazığspor ve Göztepe'de her an çukura düşebilir.

Adanaspor'da, rahat durumda değil.

Önümüzdeki iki hafta, hem alt katta hem de üst katta neler olacağını ortaya koyar.

Şampiyon adayları da, bu hafta **önemli galibiyetler aldı.**

Galatasaray Altay'ı gole boğdu.

İyi oynadı ve **moral buldu.**

Ama. **Beşiktaş'ın Malatya'daki galibiyeti, daha önemli idi.**

Bu maçın kahramanı, Sergen oldu.

Hem güzel bir **frikik golü attı.**

Hem de ikinci gole, assist yaptı.

Aslında gollerden çok, Sergen'in **çalışkanlığı dikkat çekti.**

Belki de yıllardır ilk kez, bu kadar süre oyunda kaldı.

Lucescu oyuncuların nabzını iyi tutuyor.

Çok katlı disiplinin oyuncularla bağını koparacağını biliyor.

Her zaman **hoşgörülü davranıyor.**

Ama. Yanlış yapan futbolcuyu ummadığı maçta yedek bırakıyor.

Bir anlamda, rekabet kullanarak disiplinsiz futbolcuyu **cezalandırıyor.**

Nefes kesen maçta, Fenerbahçe Gençlerbirliği ile (3-3) berabere kaldı.

Ama. Bu sonuç, iki takıma da yaramadı.

GÜNÜN FIKRASI

Çapkın genç yakalanmış ve hapse atılmıştı.

Ziyarete gelen arkadaşı :

"- Avustralya'nın en iyi avukatını tutmalısın."

Hapisteki delikanlı :

"- Tuttum. Ve vekalet ücreti olarak sevgililerimden birini teklif ettim"

"- Peki. Kabul etti mi."

"- Tabi etti. Ama az kalsın kendi evimin telefonunu veriyordum. Sonra kendimi toparladım. Ve. Savcının özel telefonunu verdim.

GEMLİK ROTARY DERNEĞİ TÜZÜĞÜ

BÖLÜM I DERNEĞİN KİMLİĞİ VE AMACI

MADDE 1 : DERNEĞİN ADI VE MERKEZİ:

Derneğin adı **"Gemlik Rotary Derneği"**dir. Merkezi Gemlik'tedir. Bu tüzükte **"Gemlik Rotary Derneği"** kısaca **"Dernek"** olarak adlandırılmıştır.

MADDE 2 : DERNEĞİN AMACI VE BU AMACI GERÇEKLEŞTİRMEK İÇİN

DERNEKÇE SÜRDÜRÜLECEK ÇALIŞMA KONULARI VE ÇALIŞMA BİÇİMLERİ :

a) Derneğin amacı, günlük yaşamda değerli girişimlerin temeli sayılan **"hizmet ideali"**ni teşvik etmek, geliştirmek ve özellikle, 1) Tanışıklığın bir hizmet fırsatı sağlarak geliştirilmesi, 2) İş ve meslekte yüksek ahlak standartlarının teşviki, bütün yararlı iş ve meslelerin değerinin tanınması ve takdir edilmesi, her üyenin kendi işini ve mesleğini toplumu bir hizmet fırsatı sayarak yüceltmesi 3) Her üyenin hizmet idealini iş, meslek ve kişisel yaşamında uygulaması 4) Hizmet idealinde birleşmiş iş ve meslek sahipleri arasında dünya çapında dostluk ilişkileri kurmak suretiyle uluslararası toplumda hizmet anlayışının, iyi niyet ve barış olanaklarının geliştirilmesi konularında fırsatları düzenlemp onlara destek vermektir. **b)** Dernek, amacını gerçekleştirmek için, 1) Tüm toplumsal konularda, doğrudan doğruya bağımsız olarak veya diğer kamu ve sivil toplum kurum ve kuruluşlarıyla birlikte topluma yararlı eser ve işler yapar. 2) Bilimsel, eğitsel nitelikte konferanslar, seminerler, sempozyumlar, paneller, sanımalar ve benzeri nitelikte toplantılar, etkinlikler düzenler, düzenlenenlere katılır. 3) Eğitim ve genel kültür konularındaki çalışmalarına yardımcı olmak için gerçekte yurt içi ve yurt dışı eğitim ve seyahat, ikamet imkanları sağlar. 4) Üyelerini bilgilendirmek ve iletişimu sağlamak için bilgi işlem merkezleri kurar ve çalıştırır, disk ve CD yapar, WEB sitesi ve benzeri sistemler oluşturur, her türlü süreli ve süresiz dergi, gazete ve broşür, kitap gibi basılı veya yazılı veya görsel yayın yapar. 5) Kültür, gezi, eğlence ve benzeri etkinlikleri düzenler. 6) Benzer amaçlı dernek veya vakıflarla eğitim ve sağlık kuruluşlarına aynı ve nakdi bağış yapabilir, bunlardan ayni şekilde aynı ve nakdi bağış alabilir. 7) Gelir getirici iktisadi işletmeler kurar, işletir. 8) Üyeleri için tesisler açar, işletir. 9) Amaç ve konusuna uygun olarak her türlü taşınır ve taşınmaz mallara sahip olur, bunlar üzerinde her türlü tasarrufta bulunabilir, bu hakları tesis ve fek edebilir, değiştirebilir, bunlarla ilgili sözleşmeleri ve her türlü resmi, hukuki, mali işlemleri yapar.

BÖLÜM II ÜYELİK MADDE 3 : ÜYELİK HAKKI a) Nitelikler : Fiil ehliyetine sahip her gerçek kişi. Dernekler Kanununa göre üyeliğine engel hali bulunmayan iyi karakterli, iyi ünlü, toplumda yeri bulunan bir iş veya meslekte çalışmakta olan tanınmış kişiler derneğin bir üyesinin önerisi ile Derneğe üye seçilebilirler. Derneğe giren her üye, derneğin amaçlarını, dernek tüzüğü ve iç tüzük esaslarını kabul etmiş olur. Dernekler Kanunu nun 16. maddesine konu olan kişilerin derneğe üye olabilmeleri için gerekli izinlerin alınması şarttır. **b) Yabancılar :** Yabancı uyrukluların derneğe üye olabilmeleri için Türk vatandaşlarında aranan şartlardan başka Türkiye'de ikamet etme hakkına sahip olmaları gereklidir. Onur üyeliği için bu şart aranmaz. **c) Haklar :** Hiç kimse derneğe üye olmaya veya dernekte üye kalmaya zorlanamaz. Her üye istifa hakkına sahiptir. Dernek üyeleri eşit haklara sahiptir. **d) Süre :** Tüzükte açıklanan haller dışında üyelik, dernek var oldukça devam eder.

MADDE 4 : ÜYELİK ÇEŞİTLERİ a) Asil Üye : Üyeliğin gerektirdiği her türlü yükümlülükleri kabul etmiş, üyelik haklarından tam olarak yararlanan üyedir. Üyenin dernekteki hakları ve sorumluluklarının ayrıntıları iç tüzükte belirtilir. Dernekten istifa eden, ihraç olunan üye tekrar derneğe üye olabilir. **b) Onur Üyesi :** Derneğin amaçlarını yaymakta katkı ve hizmetleri ile temayüz etmiş bir kimse yönetim kurulu tarafından **"Onur Üyesi"** seçilebilir. Onur üyesinin dernekteki haklarının ve sorumluluklarının ayrıntıları iç tüzükte belirtilir.

MADDE 5 : İŞ KOLU GURUPLARI : Her üye çalıştığı iş kolu veya mesleğe göre sınıflandırılır. Sınıflandırma, üye bağımsız olarak çalışıyor ise kendi işinin ve mesleğinin çalışmalarını, bir kurulusta görev yapıyor ise o kuruluşun çalışmalarını kapsayan iş koludur. Derneğin iş kolu sınıflanmasındaki esaslar iç tüzük ile belirlenir.

MADDE 6 : HAFTALIK OLAĞAN TOPLANTILARA DEVAM : a) Zorunluluk : Her üye derneğin haftalık olağan toplantılarına katılmak zorundadır. **b) Muafiyet :** Yönetim kurulu uygun, yeterli bulacağı nedenlerle ve onaylayacağı, kabul edeceği koşullarla herhangi bir üyenin derneğin haftalık toplantılarına devamsızlığını dikkate almayabilir. **c) Hizmet süresi nedeni ile muafiyet :** Bir üyenin dernekte ve daha önce üye olduğu diğer Rotary derneklerinde toplam üyelik süresi ile yası toplam 85 sayısına ulaşmışsa veya daha fazla ise, üye yönetim kuruluna yazılı başvuruda bulunarak devamdan muaf tutulmasını isteyebilir. **d) Ayrıntılar :** Devamda zorunluluk, muafiyet ve hizmet süresinin ayrıntıları iç tüzükte belirlenir.

MADDE 7 : ÜYELİĞİN SONA ERMESİ : a) İstifa : Hiç kimse derneğe üye kalmaya zorlanamaz. Her üye 6 ay önceden yönetim kuruluna yazılı olarak bildirmek kaydı ile dernekten çıkma hakkına sahiptir. İstifa eden üye, derneğe olan tüm borçlarını ödemekle yükümlüdür. **b) Yasal zorunluluk :** Bir üyenin, yasal olarak derneklere üye olabilme hakkını yitirmesi halinde üyeliği sona erer. **c) Devamsızlık nedeniyle üyeliğin kendiliğinden sona ermesi :** Haftalık olağan toplantılara devam konusunda dernek tüzüğü hükümlerine ve iç tüzükte belirlenen koşullara uymayan veya bu koşullara aykırı davranan üyenin üyeliği, yönetim kurulunca kabul edilecek geçerli bir nedeni olmadığı takdirde kendiliğinden son bulur ve kaydı silinir.

d) Üyelikten çıkarılma : 1) Genel kurul ve yönetim kurulu kararlarına uymayan. 2) Yüklendiği aidatı belli dönemlerde haklı bir neden olmaksızın veya yönetim kurulunun bildirim süresi içinde ödemeyen üye yönetim kurulu kararı ile üyelikten çıkarılır. Yönetim kurulunun üyelerinden herhangi birinin üyelikten çıkarma kararlarına itirazına ve üyelikten çıkarılan üyenin kararına itirazın genel kurula yapabilir. Genel kurulun aldığı karar kesindir.

e) Hak talep edememek : Üyelikten çıkanlar veya çıkarılanlar dernek malları üzerinde hak iddia edemezler.

BÖLÜM III DERNEK ORGANLARI : MADDE 8 : GENEL KURUL

Genel Kurul, Derneğin en yetkili organıdır.

Genel kurulun görev ve yetkileri şunlardır. a) Dernek organlarının seçimi, b) Dernek tüzüğünün değiştirilmesic) Yönetim kurulu ve denetleme kurulu raporlarının gelir ve gider hesaplarının görüşülmesi, yönetim kurulunun ve denetleme kurulunun ayrı ayrı aklanması d) Bir sonraki dönem için düzenlenen Tahmini Bütçenin görüşülmesi ve aynen veya değiştirilerek kabulü e) Dernek için gerekli taşınmaz malların satın alınması veya mevcut taşınmaz malların satılması hususunda karar ve yönetim kuruluna yetki verilmesi f) Derneğin uluslararası faaliyette bulunması, yurt içinde ve yurt dışındaki kuruluşlara üye olarak katılması veya bunlardan ayrılması hususlarında karar ve yönetim kuruluna yetki verilmesi g) Derneğin bir federasyona katılması veya federasyondan ayrılması h) Derneğin amaç ve çalışma konularına yönelik kararlar verilmesi. i) Derneğin feshi.j) Yasalarda, dernek tüzüğünde ve dernek iç tüzüğünde bulunan ve genel kurulca yapılması belirlenen diğer görevlerin yerine getirilmesi.

MADDE 9 : YÖNETİM KURULU :

Yönetim kurulu derneğin tüm yasal işlemlerini dernek adına yerine getirir ve bütün üyeleri, görevlileri ve hizmet komitelerini yönetir. Yönetim şekli iç tüzükte belirlenir. **a) Oluşumu :** Yönetim kurulu beş asil ve beş yedek üyeden oluşur. Yönetim kurulunun görev süresi seçildiği tarih itibariyle göreve başlar. Görev süresi 1 yıldır Yönetim kurulu başkanı derneğin dönem başkanıdır. Yönetim kurulu üyeleri bu kurula tekrar aday olmak ve seçilmek hakkına sahiptirler.**b) Üyelerin seçimi :** Genel kurul, Yönetim kurulunun asil üyeleri ile yedek üyelerini gizli oyla seçer. Yönetim kurulu ilk toplantısında görev bölümü yapar. Yönetim kurulunun dönem süresi içerisinde asil üyeliklerde boşalma olduğu takdirde, yedek üyelerin göreve çağrılması zorunludur. **c) Görev ve yetkileri :** Derneği yönetim kurulu temsil eder. Bu temsil yetkisi Başkan tarafından onun yokluğunda vekaleten Başkan Yardımcısı tarafından kullanılır Yönetim kurulu temsil konusunda, başkan yardımcısı ile birlikte yönetim kurulu üyelerine de yetki verebilir.

Yönetim Kurulu

1) Dernekler Kanununun, Dernek tüzüğünün, iç tüzüğün ve genel kurulun verdiği görevleri yapar, yetkileri kullanır. 2) Dernek iç tüzüğü hükümlerine göre kendisine bağlı olmak üzere yeter sayıda üyesi olan Görevliler Kurulu oluşturur, üyelerini atar ve çalışmalarını bu kurum marifetiyle yapar. 3) Dernek hizmetlerinin yürütülmesi, belirli işlerin görülmesi gibi çalışmaları yapmak üzere komiteler kurar. bu komitelere görevliler atar. 4) Derneğin gelir ve gider hesaplarına ilişkin işlemleri yapar ve gelecek dönem tahmini bütçesini hazırlayıp genel kurula sunar. 5) Türk vatandası olmayanları dernek üyeliğine kabulü halinde bunları, on gün içinde mahallin en büyük mülki amirliğine bildirir.

e) Toplantılar ve Kararlar : 1) Yönetim kurulu en az ayda bir defa toplanır 2) Yönetim kurulunda toplantı ve karar yeter sayısı, Yönetim kurulu üye tam sayısının oy çokluğudur. 3) Dernek tüzüğünde aksi açıklanmadıkça, bütün dernek işlerinde yönetim kurulu kararları kesindir. Yönetim kurulu kararlarına karşı ancak Genel kurula itiraz edilebilir. Genel kurul, hazır bulunan üyelerin üçte iki çoğunluk kararı ile yönetim kurulu kararlarını iptal edebilir veya değiştirebilir. 4) Yönetim kurulu üye sayısı boşalmalar sebebiyle yedeklerinde yerine getirilmesinden sonra üye tam sayısının yarısından aşağı düşerse genel kurul mevcut yönetim kurulu üyeleri tarafından bir ay içinde toplantıya çağrılır. Çağrının yapılmaması halinde dernek üyelerinden birinin başvurması üzerine mahalli Sulh Hukuk Hakimi duruşma yaparak dernek üyeleri arasında seçeceği üç kişiyi bir ay içinde genel kurulu toplamakla görevlendirir.

MADDE 10 : DENETLEME KURULU : a) Oluşumu : Denetleme kurulu, genel kurul tarafından seçilen üç asil ve üç yedek üyeden oluşur. **b) Üyelerin seçimi :** Genel kurul, denetleme kurulu asil ve yedek üyelerini gizli oyla seçer. Denetleme kurulu aralarından birini başkan seçer. **c) Görev ve yetkileri :** Denetleme Kurulu dernek tüzüğünde tesbit edilen esas ve usullere göre, altı ayı geçmeyen aralıklarla denetim görevini yapar ve denetleme sonuçlarını bir rapor halinde yönetim kuruluna ve toplandığında genel kurula sunar.

BÖLÜM IV. TOPLANTILAR

MADDE 11 : HAFTALIK OLAĞAN TOPLANTILAR a) Yer ve Zaman : Dernek, her hafta, iç tüzükte belirtilen yerde, öngürülen gün ve saatte düzenli olarak toplanır. Bu toplantılar başka derneklerle birlikte de yapılabilir. **b) Değişiklik :** Yönetim kurulu, her hangi bir haftada geçerli bir nedene dayalı olarak haftalık olağan toplantının yer, gün ve saatini önceki haftanın toplantı günü ile gelecek haftanın toplantı günü arasındaki bir tarihe alabilir. **c) İptal :** Yönetim kurulu resmi tatile rastlanması, dernek üyesinden birinin ölümü, yörenin tümünü etkileyen bir hastalık veya doğal afet nedenleriyle olağan haftalık toplantıyı iptal etmeye yetkilidir. Bu nedenlerin dışında yönetim kurulu, görev dönemi içerisinde kendi takdiri ile dörtten fazla olağan haftalık toplantıyı iptal edemez. Ayrıca hiç bir şekilde arka arkaya üçten fazla hastalık olağan toplantıyı iptal edemez.

MADDE 12 : OLAĞAN GENEL KURUL TOPLANTISI a) Toplantı zamanı ve yeter sayı : Derneğin genel kurulu yılda bir kez, haziran ayında, toplam üye sayısının yarıdan bir fazlasının katılmasıyla toplanır. İlk toplantıda yeter sayı sağlanamaz ise ikinci toplantıda çoğunluk aranmaz. Ancak ikinci toplantıya katılan üye sayısı, dernek yönetim ve denetleme kurullarını teşkil eden üye sayısının iki katından az olamaz.

b) Toplantının Yapılışı : 1) Yönetim kurulu dernek tüzüğüne göre genel kurul toplantısına katılma hakkı bulunan üyelerin listesini düzenler. Genel kurul toplantısına katılacak üyeler, toplantı gününden en az onbeş gün önce günü, saati, yeri ve gündemi yerel bir gazetede ilan edilmek suretiyle toplantıya çağırılır. Aynı zamanda üyelere de yazıyla bildirilir. Bu çağrıda, çoğunluk sağlanamaması halinde yapılacak ikinci toplantının hangi gün yapılacağı da belirtilir. İki toplantı arasında bırakılacak zaman bir haftadan az olamaz. 2) Toplantının yapılacağı gün, saat ve yer ile toplantı gündemi, toplantı gününden en az onbeş gün önce mahallin en büyük mülki amirliğine yazı ile bildirilir ve bu yazıya toplantıya katılacak üyeleri gösteren liste eklenir. 3) Toplantının çoğunluk sağlanamaması dışında başka bir nedenle gen bırakılması halinde, erteleme toplantısının yapılabilmesi için (1) ve (2) fıkralarındaki hususlar aynen uygulanır. Ertelenen toplantının, geri bırakılma tarihinden itibaren en geç iki ay içinde yapılması zorunludur. Genel kurul toplantısı bir defadan fazla ertelenemez. 4) Genel kurul toplantısına katılacak üyeler, yönetim kurulunca düzenlenmiş olan üye listesindeki adları hizasına imza ederek toplantı yerine girerler. Yeter sayı sağlanamaz ise durum toplantı tutanağına yazılır. 5) Toplantı, yönetim kurulu başkanı veya görevlendirdiği bir yönetim kurulu üyesi tarafından açılır. Toplantıyı yönetmek üzere bir genel kurul başkanı, bir sekreter ve bir oy toplama görevlisi seçilir. Toplantı sonunda düzenlenen tutanak genel kurul başkanı, sekreter ve oy toplama görevlisi tarafından imzalanır, belgelerle birlikte yönetim kuruluna verilir. 6) Genel kurul toplantısında her üyenin bir oy hakkı vardır ve üye oyunu toplantıda kendisi kullanır, başkasını vekil atayamaz. 7) Genel kurul toplantısında yalnız gündemde yer alan konular görüşülür. Ancak, toplantıda hazır bulunan üyelerden onda birinin talebi ile gündeme alınması istenen hususların gündeme konulması zorunludur. **Devamı sayfa 6'da**

DUYURU

GEMLİK TİCARET BORSASI BAŞKANLIĞINDAN

Gemlik Ticaret Borsası'nca

"GEMLİK ZEYTİNİNİN DÜNYADAKİ KONUMU VE PAZARLAMA PROBLEMLERİ"

konulu bir panel düzenlenmiştir.

18 Nisan 2003 Cuma günü
Saat 14.oo'de
Gemlik Esnaf Kefalet Kooperatifi
Toplantı Salonu'nda yapılacak olan
panele tüm halkımız davetlidir.

DUYURULUR

KONGRE İLANI

S.S. GEMLİK KÜÇÜK SANAYİ SİTESİ YAPI KOOPERATİFİ BAŞKANLIĞINDAN

Kooperatifimizin 2003 yılı olağan genel kurul toplantısı aşağıda belirtilen gündem gereği 17/05/2003 tarihinde saat 13.oo'de Gemlik Küçük Sanayi Sitesi Yapı Kooperatifi idari bina toplantı salonunda yapılacaktır.

Coğunluk sağlanamaması halinde ikinci toplantı aynı yer ve saatte 24/05/2003 tarihinde yapılacaktır.

Tüm ortaklarımızın toplantıya katılmaları rica olunur.

Yönetim Kurulu Adına Başkan
Mehmet Fistik

GÜNDEM :

1- Açılış ve divan heyeti seçimi ve saygı duruşu

2- Yönetim ve denetim kurulu faaliyet raporlarının okunmaları, müzakeresi

3- Bilanço ve gelir gider fark cetvelinin okunması, müzakeresi ve ayrı ayrı oylanması

4- Yönetim ve denetim kurulunun ayrı ayrı ibrası

5- İnşaat imali sırasında imalat kayması olan 3N-2 pafta, 801 ada, 1 parseldeki 28,68 m² lik arsanın ve 3N-2 Pafta, 802 ada, 1 parseldeki 53.53 m² lik arsanın m² si 30.000.000.- TL bedelle Gemlik Belediyesinden satın alınması için yönetim kuruluna yetki verilmesi

6- Tapu işleri ile ilgili yetkilerin yönetim kuruluna verilmesi

7- Çalışma alanlarının kurulacak sundurmaların müzakeresi ve karara bağlanması

8- Depreme karşı bina dayanıklarının incetilmesi konusunun görüşülmesi

9- Yönetim ve denetim kurulu hakkı hüzurlarının görüşülmesi

10- Site genel giderleri karşılıklarının (aidatların) görüşülmesi

11- 2003 yılı çalışma programı ve tahmini bütçesinin görüşülmesi

12- Yönetim ve denetim kurullarının seçimi

13- Dilek ve temenniler

14- Kapanış

özge optik

✔ SSK
✔ Emekli Sandığı
✔ Bankalar
✔ Askeriye
✔ Bağ-Kur
✔ Resmi Kuruluşlara
Optik gözlükleri yapılır

GÜNEŞ GÖZLÜKLERİ

PERSOL
TOP TEN
VOGUE
RAY
BAN
MEGA

İstiklal Cad. Migros Karşısı No : 54/F
Tel : (0.224) 514 81 56 GEMLİK
İstiklal Cad. No : 86 GEMLİK
Tel : (0.224) 512 34 34

KAŞE ve MÜHÜRDE BEKLEME YOK!..

Matbaamızda Bilgisayar Sistemiyle Kaşe ve Mühürlerinizi 30 dakikada yapılır

BİR TELEFON YETERLİ!

KÖRFEZ OFSET

MATBAACILIK-YAYINCILIK-REKLAMCILIK

İstiklal Cad. Bora Sk. (Akbank Arkası) No: 1/8
Tel: (0.224) 513 17 97 GEMLİK

OTO GAMZE

Elektrik Aksamı Filtre
Dorse Aksamı Civata

TOFAŞ
RENO
VOLVO
SCANIA
ANADOL

BMC
FATİH
DODGE
KARGO
FORD

Tahir DOLAŞKAN

Gemlik Girişi Saytaş Apt. Altı No : 42 GEMLİK
Tel : (0.224) 514 59 37 Cep Tel : (0.546) 586 00 43

PİRELLİ'DE
KAMPANYA
TRAKTÖR LASTİKLERİNİ ŞİMDİ AL
15 TEMMUZ'DA ÖDE
ÖZKAYA OTOMOTİV
TURİZM LTD.ŞTİ.
Tel : (0.224) 513 73 93 Fax : 514 40 44
Hisar Mah. Körfez Baytaş Sitesi A Blok No: 2 GEMLİK
Kampanyamız Stoklarla Sınırlıdır
Lastik Ücretleri için bilgi alınız

KOÇ ALLIANZ HAYAT VE EMEKLİLİK A.Ş.
(KURULUŞ İLE İLGİLİ)
İLAN

İstanbul / Üsküdar 5. Noterliğinden tasdikli 08 Nisan 2003 tarih ve 17942 sayılı vekaletname uyarınca münhasıran Hayat ve Hayat dışı Sigorta dallarında teklifname almaya yetkili kılınmak suretiyle **GEMLİK SİGORTA ARACILIK HİZMETLERİ LİMİTED ŞİRKETİ** Bursa / Gemlik acenteliğe atanmıştır.

PVC KAPLAMA VE
PLASTİK KART SİSTEMLERİ
- Plastik Kimlik Kartı
- Personel Kartı
- Öğrenci Kartı
- Tanıtım Kartı
- Fatura Kartı

Körfez OFSET
MATBAACILIK - YAYINCILIK - REKLAMCILIK
İstiklal Cd. Bora Sk. Akbank Arkası
No : 3 / B GEMLİK
Tel: (0.224) 513 17 97 Fax: 513 35 95

GEMLİK ROTARY DERNEĞİ TÜZÜĞÜ

4 ncü sayfanın devamı

MADDE 13 : OLAĞANÜSTÜ GENEL KURUL TOPLANTISI : Yönetim kurulunun veya denetleme kurulunun gerekli gördüğü hallerde veya dernek üyelerinden beste birinin aynı konudaki yazılı isteği üzerine genel kurul, yönetim kurulunca, en geç bir ay içinde olağanüstü toplantıya çağrılır. Olağanüstü genel kurul toplantısı çağrısı ve uygulaması olağan genel kurul toplantısı koşulları ile yapılır. Olağanüstü genel kurul toplantısında sadece toplantı gündemi üzerinde konuşulur ve karar alınır.

MADDE 14 : KARAR VE YETER SAYI Olağan ve olağanüstü genel kurul toplantılarında, kararlar, toplantıya katılanların oy çokluğu ile alınır. Ancak, 20. ve21. madde hükümleri saklıdır.

BÖLÜM V GELİRLER VE KAYITLAR

MADDE 15 : DERNEĞİN GELİRLERİ a) Giriş Aidatı : Derneğe giren her üyeden, bir defaya mahsus olmak üzere 50.000.000.- Türk Lirası girmelik alınır. Bu aidat, her yıl genel kurul tarafından yeniden belirlenebilir. Dernekten istifa ederek ayrılmış bir kişi derneğe tekrar kabul edilir ise kendisinden girmelik alınmaz. **b) Yıllık aidat** : Üyelerden yıllık aidat olarak 300.000.000.- Türk Lirası alınır. Bu aidatın alınış şekli iç tüzükte belirlenir. **c) Çalışma gelirleri** : Dernek tarafından düzenlenen veya katılımda bulunulan toplantılar, konferanslar, seminerler, gösteriler, geziler, yayınlar, piyango, eğlence, balo, konser, sergi, kermes, spor yarışmaları, haftalık olağan toplantı yemekleri ve benzer çalışmalarda elde edilen gelirlerdir. Bu gelirlerin şeklinin nasıl olacağı iç tüzükte belirlenir. **d) Derneğin mal varlığından elde edilen gelirler** : Satış, kiralama ve başka suretlerle elde edilen gelirlerdir. **e) Bağışlar ve yardımlardan elde edilen gelirler** : Üyelerden ve diğer kişi ve kuruluşlardan yapılan yardım ve bağışlardan ve yardım toplama hakkındaki yasa hükümlerine uygun olarak toplanacak bağışlardan ve yardımlardan elde edilen gelirlerdir.

MADDE 16 : DEFTERLER VE BELGELER

Dernek aşağıda yazılı defterleri tutar.

1- Üye Kayıt Defteri : Derneğe girenlerin kimlikleri, derneğe giriş tarihleri, aylık ve yıllık aidatları bu deftere yazılır. **2- Karar Defteri** : Yönetim kurulunun kararları tarih ve numarası ile bu deftere yazılır. Kararların altları başkan ve üyelerce imzalanır. **3- Gelen ve Giden Evrak Defteri** : Gelen ve giden evrak tarih ve numarası ile bu deftere kayıt olunur. **4- Gelir ve Gider Defteri** : Dernek namına alınan bütün paraların alındıkları harcanan paralarında verildikleri yerler açık ve düzenli olarak bu defterde gösterilir. **5- Bütçe Kesin Hesap ve Bilanço Defteri** : Bütçe, kesin hesap ve bilançolar bu deftere işlenir. **6- Demirbaş Defteri** : Derneğe ait demirbaş eşyalar bu deftere işlenir. **7- Alındı Belgesi Kayıt Defteri** : Alındı belgeleri ciltleri sırasıyla deftere kayıt edilir. Bu sayılan defterlerin noterden olması zorunludur.

Dernek gelirleri **"Alındı Belgesi"** ile toplanır ve giderler **"Harcama Belgesi"** ile yapılır. Bu belgelerin resmi olanları kullanılır. Resmileri sağlanamıyor ise, mahallin en büyük mülki amirliğince tasdikli, özel baskılı belgeler kullanılabilir. Alındı belgesinde, ödemede veya bağışta bulunanın açık kimliği ve imzası bulunur. Yönetim Kurulu, bağış ve ödenti toplayacak kimseleri bir kararla belirtir ve bu karar mahallin en büyük mülki amirliğine tescil ettirilir.

MADDE 17 : DERNEĞİN İÇ DENETİMİ

Derneğin iç denetimi dernekler kanunu ve dernek tüzüğüne göre denetleme kurulu tarafından yapılmakla ve bu denetleme şekli dernek tüzüğünde tesbit edilen esas ve usullere göre hükmü getirilerek belirtilmiş olmakla beraber, yeteri kadar açıklık bulunmayan durumlarda ve bu eksikliği tamamlamak, üyelerle dernek organları ve görevlilerini tüm dernek çalışmaları ile işlemlerinde yol göstermek ve yardımcı olmak amacıyla komisyonlar kurulabilir, tek veya ayrı ayrı metinler hazırlanarak genel kurulun onayından geçirilmek suretiyle yürürlüğe konulacak yönetmelikler çıkarılabilir.

MADDE 18 : ULUSLARARASI KURULUŞLARLA İŞBİRLİĞİ : Uluslararası üstünlük bulunma amacını güden dernek, ayni amaçla kurulmuş yurt dışındaki uluslararası dernek ve vakıflara katılıp işbirliği yapmak için yürürlükteki yasalara uygun seküler yetkili mercilerden izin alır. Bu izni aldıktan sonra yine yasaların ilgili hükümlerine göre bu uluslararası kuruluşlara katılarak işbirliği yapar.

MADDE 19 : İÇ TÜZÜK : Dernek, Dernekler Kanununa ve Dernek Tüzüğü hükümlerine aykırı olmayan ve derneğin yürütülmesinde yardımcı yöntemler içeren bir "İç tüzük" kabul eder. İç Tüzük hükümleri, kendi içinde belirlenen usullerle değiştirilir.

MADDE 20 : DERNEK TÜZÜĞÜNÜN DEĞİŞİKLİĞİ : Dernek tüzüğünün değişikliği, yönetim kurulunun bu hususu genel kurulda görüşülmek üzere gündeme almasına bağlı olduğu veya olağanüstü genel kurula katılan üyelerin en az üçte ikisinin değişikliği kabul etmesi ile yapılır. Dernek üyelerinin üçte biri dernek tüzüğünde değişiklik istemi ile yönetim kurulu bu teklifi gündeme alır.

MADDE 21 : FESİH VE TASFİYE : Derneğin fesih ve tasfiyesi, yönetim kurulunun bu hususu genel kurulda görüşülmek üzere konuyu gündeme alması ve olağanüstü genel kurula katılan üyelerin en az üçte ikisinin kabulü ile yapılır. Bunun sağlanamadığı çoğunluk sağlanamaz ise, ikinci toplantıya katılan üyelerin sayısı ne olursa olsun, gündem görüşülür. Ancak katılanların üçte iki çoğunluğu ile karar alınması gerekir. Derneğin fesih kararı ile birlikte dernek mallarının başka her hangi bir kuruluşa devir ve tesliminden sonra alacak ve borçlarının tasfiyesi gibi gerekli işlemler de genel kurulca karara bağlanır. Fesih kararı toplantı tarihinden sonraki beş gün içinde mahallin en büyük mülki amirliğine bildirilir.

MADDE 22 : HÜKÜM BULUNMAYAN HALLER : Dernek tüzüğünde hüküm bulunmayan durumlarda, Türk Medeni Kanunu ve Dernekler Kanunu hükümlerine uyulur.

MADDE 23 : Şubesi yoktur.

KURUCULAR :

ADI SOYADI	MESLEĞİ	TABİYETİ	İKAMETGAH ADRESİ
1) Bülent KURT	Personel Md.	T.C.	Borusan Lojmanları - GEMLİK
2) Sadık GEMİCİOĞLU	Akbank Md.	T.C.	Kayhan Mh. Yedevler Sk. 2/5 GEMLİK
3) Veysel Aydın AKOVALI	Mermer İşl.	T.C.	İstiklal Cd. Kordon Apt. 2/5 GEMLİK
4) Mahmut K. SOLAKSU	Zeytinyağ İmal.	T.C.	Gazhane Cd. Körfez Ap. B Blok GEMLİK
5) Ferruh ERÇEK	Eczacı	T.C.	Ahmet Dural Meydanı No. 7 GEMLİK
6) Ayhan MİNARE	Konserve İmal.	T.C.	Balıkpazarı 2 Nolu Cadde GEMLİK
7) Faruk UZUNLAR	Aygaz Mob. St.	T.C.	Balıkpazarı 2 Nolu Cd. Tok Apt. GEMLİK

YÖNETİM KURULU :

Kadri GÜLER (Başkan) Halil ÖZER (Başkan Yardımcısı) Bülent IŞILMAN Başkan Yardımcısı, Ali ONUR (Sayman) Turhan İZMİR (Sayman)

Not Defteri

Muzaffer Gürboğa
Eğitimci - Yazar

Çocuk Olma Özgürlüğü

Ülkemizde yaşanan eğitim sistemindeki bunalım[illegible] en çok çocuklarımız etkilenmekte [illegible] geçilmez hakkı ve ihtiyacı olan oyunları sınavlar nedeniyle oynayamıyor haklarını kullanamıyorlar. Oysa çocuk olma hakları, en temel haklarıdır.

Çocuk oyun içinde kendini tanıyacak, paylaşmayı, ekip çalışmasını, işbölümünü, yardımlaşmayı emeğe saygıyı öğrenecek.

Maalesef çocuklarımızın büyük bir bölümü apartmanlara, evlere tıkılmış test çözerek günlerini, en güzel dönemlerini geçiriyorlar.

Arkadaşlık ilişkilerini oyun içinde geliştiremeyen çocuğun ergenlik dönemine geçişi sorunlu olmaktadır.

Çocuk enerjisini bir biçimde harcamak zorundadır. O da neyle olacak? Oyunla, sporla, sanatla uğraşarak. İçlerindeki sanatsal, artistik yanları uyandırmak, ortaya çıkarmak gerek.

Çok zor koşullarda çalışmaya zorunlu kılınan çocuk işçiler sorunu var. Emeklerinin sömürülmesi bir yana, sosyal güvenceden de yoksunlar.

İyi bir çocukluk dönemi, coşku dolu, zengin anılar içeren çocukluk yaşayamayanlar, yaşanmamış çocuklarını yetişkinliğe taşıyorlar ki asıl sorun burada. Etrafımızda yetişkin çocukları her an görebiliyoruz.

Sanatla ilgilenme çocuğun duyguları ile düşüncesini dengelemede yardımcı olur. Hayal kurmalarına izin verilmezse nasıl yaratıcı bireyler yetiştireceğiz.

Çocukları en donanımlı eğitmenin yollarını aramalıyız. Çocuğun iç dünyasının zenginliğini değerlendirmelerine olanak tanımalıyız.

Yerel yönetimler çocuklar için oyun oynayabilecekleri tesisleri yapmakla yükümlü hissetmeliler kendilerini.

"Saldık çayıra, mevlam kayıra" demeyeceğiz. Görev ana babalara, yerel yönetimlere, siyasi iktidara düşmüyor mu?

KİRALIK DAİRE

Kumla'da Havuzlu
Eşyasıyla birlikte Kiralık Daire
Tel : (0.224) 513 17 97

SATILIK DAİRE

Kumla'da Havuzlu
Satılık ve Kiralık Daire
Tel : (0.224) 513 17 97

NÖBETÇİ ECZANE

17 Nisan 2003 Perşembe
ŞİFA ECZANESİ

Bunları biliyor musunuz?

Hangi meyve neye iyi geliyor?

Dünden devam

Kavun : Endişe ve uykusuzluğa iyi gelir. Bağırsak ve cilt kanserine karşı Amerikan Kanser Topluluğu'nca tavsiye edilmiştir.

Karpuz : Kabuğundaki çinko iktidarsızlığa iyi gelir. Böbreği temizler.

Kiraz: Kolestrolü düşürür. Özellikle sapları idrar söktürücüdür.

Armut : Kalp-damar sağlığı, alçak kan basıncı ve fiziksel performansa iyi gelen vitaminleri barındırır.

Çilek : Sigara dumanının etkilerini azaltır. Sigara içilen bir odadayken gün boyunca ağza iki çilek atılması önerilir.

Sivribiber : Şişkinliği azaltmada faydalıdır. Saçlara, tırnaklara ve cilde çok iyi gelir.

Brokoli : Mide ve yemek borusu kanseri tehlikesini azaltır.

Devamı var.

Yasemin Mobilya

DEĞİRMENCİOĞLU Mobilya ve Koltuk Çeşitleri

- Yatak Odası Takımları
- Oturma Odası Takımları
- Misafir Odası Takımları
- Yemek Odası Takımları
- Kanepeler
- Abajur Çeşitleri
- Zigon Sehpalar

Yeni işyerimizde zengin mobilya çeşitleri ile hizmetinizdeyiz....

Gazhane Caddesi No : 21 (Eski Uzunlar Tic. Aygaz Bayii)
Tel : (0.224) 512 20 20 GEMLİK

GEMLİK REHBERİ

GEREKLİ TELEFONLAR

İtfaiye	110
Polis İmdat	155
Jandarma İmdat	156
Jandarma K.	513 10 55
Polis Karakolu	513 18 79
Gar. Kom.	513 12 06

KAYMAKAMLIK

Kaymakamlık	513 10 51
Kaymakamlık Ev.	513 10 52
C. Savcılığı	513 10 53
C. Savcı Yard.	513 29 54
Emniyet Müdürlüğü	513 10 28

ULAŞIM

Uludağ Turizm	513 12 12
Aydın Turizm	513 20 77

HASTANELER

Devlet Hastanesi	513 92 00
SSK Hastanesi	513 23 29
Mer. Sağ. Ocağı	513 10 68

TAKSİLER

Körfez Taksi	513 18 21
Çınar Taksi	513 24 67
Güven Taksi	513 32 40
Gemlik Taksi	513 23 24
Manastır Taksi	514 35 50

RESMİ DAİRELER

TEK Arıza	513 20 66
TEK İşletme	513 45 03
Turizm Der.	513 12 74
Spor Sah.	514 00 95
Orm. Böl. Şf.	513 12 86
Milli Eğt. Md.	513 11 74
Halk Eğt. Mrk.	513 18 46
Halk Kütüp.	513 13 53
As. Şb.	513 10 57
Karayolları	513 13 08
Liman Bşk.	513 11 [illegible]
Mal Md.	513 10 95
Nüfus Md.	513 37 42
Özel İd. Md.	513 15 07
Tapu Sic. Md.	513 14 14
Müftülük	513 13 64
Gümrük Md.	513 14 11
Tekel Md.	513 10 42
Ver. Da. Md.	513 23 60
İlçe Tar. Md.	513 11 86
İlçe Seç. Md.	513 77 73

BELEDİYE

Santral	513 45 21-23
Başkanlık	513 45 20
Zabıta	513 [illegible]
Otobüs İşlet.	513 45 21-122
Su İşletmesi	513 45 21-115
İtfaiye	513 [illegible]
Muhasebe M.	513 45 21-182
Yazı İş. Md.	513 45 21-111
Su Arıza	Yalnız 185

GEMLİK ŞOFÖRLER VE OTO. ODASI BAŞKANLIĞI

Ambulans	0 532 4868116
Kurtarıcı	0 533 2556505
Esnaf ve San. Kredi Kef. Koop.	513 11 85

GEMLİK MUHTELİF ESNAF VE SANATKARLARI ODASI

Ambulans	0 532 5716757

UÇAK

Türk Hava Yolları	224 06 72
Şafak Havacılık	245 90 82
Havalimanı	246 50 [illegible]

DENİZ OTOBÜSÜ

Bursa	256 77 84
Mudanya	544 30 60
Yenikapı	(212) 516 12 12
Yalova	(226) 811 13 23

VAPUR

Yalova	(226) 814 10 20

FERİBOT

Topçular	(226) 363 43 [illegible]
Eskihisar	(262) 655 60 [illegible]

OTOBÜS

Şehirlerarası Oto. Term.	261 54 00 [illegible]

TÜP DAĞITICILARI

Aygaz	513 [illegible]
Ozgaz	514 17 [illegible]
Tekgaz	513 [illegible]
Ocakgaz	513 [illegible]
Ergaz	513 [illegible]
İpragaz	513 22 [illegible]
Habaşgaz	513 45 [illegible]
Likitgaz	514 [illegible]
Yeni Likitgaz	513 [illegible]
Alevgaz	513 [illegible]
BP Gaz	514 59 [illegible]
Yeniyurtlar Petrol	513 30 [illegible]
Akcan Petrol	513 17 [illegible]

doğan®
KRİSTAL

6. Şubesini yarın
Gemlik'te açıyor.
Açılışımıza katılacak
Ünlüler

Ebru Destan
Nefise Karatay
ve daha bir çok
Sürprizler
DAVETLİSİNİZ

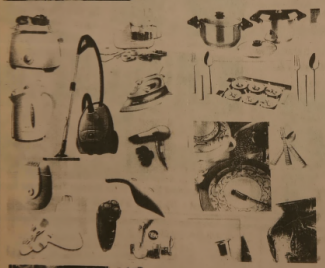

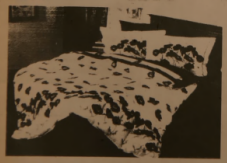

Açılış : 18 Nisan 2003 Saat : 14.00
İstiklal Cadde No : 11 GEMLİK

GEMLİK

GEMLİK'İN İLK GÜNLÜK GAZETESİ

Körfez

TARAFSIZ SİYASİ GAZETE

18 Nisan 2003 Cuma

FİYATI : 200.000. TL.

Renkli Etiket & Broşür & El İlanı & Kitap & Dergi
Afiş & Yıllık Basımı & Fatura İrsaliye & Bilet
Gider Makbuzu & Davetiye & Kartvizit & Kaşe
Mühür & Cilt yapımı & Plastik Kimlik Kartı
1 GÜNDE DAVETİYE BASILIR
Her türlü matbaa işlerinizde
hizmetinizdeyiz
Körfez OFSET
MATBAACILIK - REKLAMCILIK - YAYINCILIK
İstiklal Caddesi Bora Sokak (Akbank Arkası)
No : 3 / B Gemlik
Tel : (0.224) 513 17 97 Fax : (0 224) 513 35 95

Vergi Barışında son 3 gün

Gemlik Vergi Dairesi Müdür vekilliğine atanan Yakup Ceylan, 21 Nisan günü sona erecek olan Vergi Barışı Yasası'ndan yararlanacakların acele etmelerini istedi. Yasadan yararlanmak için 5 bin 115 kişi başvurdu.

Gemlik Vergi Dairesi Müdür vekilliğine atanan Yakup Ceylan, Vergi Barışı Yasası'ndan yararlanmak isteyenler için 3 gün süre kaldığını hatırlatarak, "**Yasadan yararlanmak için geç kalmayın**" diye uyarıda bulundu.

Bursa Defterdarlığında Vergi Denetmenliği görevini yürüten ve önceki gün ilçemizdeki görevine başlayan yeni Vergi Dairesi Müdürü Ceylan, yasadan yararlanmak için Gemlik'te 5 bin 115 kişinin başvurduğunu belirterek sunları söyledi:

"**21 Nisan 2003 günü sona erecek olan başvuru nedeniyle, dairemiz cumartesi ve pazar günleri de açık kalarak çalışacaktır.**

Bugüne kadar Vergi Barışı Yasası'ndan yararlanmak için başvurmamış olan mükelleflere sesleniyorum. Bu fırsatı kaçırmayın."

Gemlik Vergi Dairesi'ne başvuran 5 bin 115 kişinin ödeyeceği vergi tutarının 4 trilyon 589 milyar, 960 milyon lira olduğunu söyleyen Yakup Ceylan, bu sayının pazartesi gününe kadar 5 bin 500'e yükselebileceğini tahmin ettiklerini belirtti.

Yakup Ceylan

Ceylan, daha önce başvuruda bulunanların Mart ayı ve Nisan aylarında ödemeleri gereken birinci ve ikinci taksinin de 30 Nisan günü mesai saatleri içinde ödenmesi gerektiğini hatırlattı.

Ceylan, Vergi Barışı Yasası'ndan beklenenin üzerinde başvuru olduğunu, ödemelerin gecikme yapılmaması istedi.

Bayındırlık Manastır Bölgesi'ndeki duvarların desteklenmesini istedi

Manastır Bölgesi'ndeki Sitelerin önünde bulunan istinat duvarlarında yıkılmaların başlaması üzerine Kaymakamlık konuyla ilgili olarak Bayındırlık Müdürlüğü'nden yardım istedi.

İlçemize gelen İl Bayındırlık ve İskan Müdürlüğü [illegible] Manastır Bölgesi'ndeki arazide yaptığı incelemelerde, yolları tutan duvarların arazinin eğimli olması nedeniyle, her zaman yıkılma tehlikesi gösterebileceğini, bunun için önlem alınmasının gerektiği bildirildi.

Manastır Bölgesi'nde geçtiğimiz yaz, Devlet Hastanesi'ne dönüşteki karayollarının istinat duvarı yıkılmış, aylar sonra duvar onarılmıştı.

Daha sonra ise, Samanyolu Sitesi ile Öznuh Sitesi arasındaki yolu tutan duvar yıkılmış, belediye bu duvarı onarmaya başlamıştı. Son olarak ta Belde Sitesi 15. Blok yolundaki duvar çökmüştü.

Güne Bakış

Kadri Güler
gemlik_korfez@yahoo.com

Manastır'ın duvarları

Manastır, yani Cumhuriyet Mahallesi, son günlerde yolları tutan istinat duvarlarının yıkılmasıyla gündeme oturdu.

Geçen yıl Yeni Mahalle'den Cumhuriyet Mahallesi'ne çıkan yoldaki kavşağın sağ tarafındaki duvar yıkılmış, onarımı yapacak olan Karayolları Bölge Müdürlüğü, ödenek yokluğundan neredeyse bir yıl duvarı yapmamıştı.

Aynı tarihlerde, Samanyolu Sitesi'nin önündeki duvarda sorunlar başlamış, yazışmalarla bir sonuç alınamayınca, iş bu kışa kadar sürüncemede kalmıştı.

Sonunda kar yağışları ardından duvar çökmeye başlayınca, Belediye duvarı onarmaya başladı.

Önceki günkü, Gemlik Körfez'de bu kez Belde Sitesi'ndeki yıkılan duvarın haberini yazdık.

Sorun teknik. Yollar yapılırken, doğru dürüst yapılmayan hesaplama sonucu, eğimli arazide devamlı su alan toprağın basıncı duvarların yıkılmasına neden oluyor.

Bayındırlık İl Müdürlüğü bir inceleme yapmış, Belediye'nin de bu bölgede sağlıklı bir inceleme yaptırıp, büyük olaylar yaşanmadan önlem alınması kaçınılmaz gözüküyor.

Doğan Kristal'den mankenli açılış

İlçemiz bir yeni mağazaya daha kavuşuyor.

İstiklal Caddesi'nde eski Türk Ticaret Bankası binasının bulunduğu yeri kiralayan işletmeciler, iki katlı binada yaptıkları büyük onarımdan sonra mutfak eşyaları, ev tekstili, halı ve kilim gibi ürünleri satacak dev bir işletmeyi bugün saat 14.00 da ünlü mankenler Nefise Karatay ve Ebru Destan'ın da katılımı ile Gemliklilerin hizmetine girecek.

Belediye otobüsçülerle anlaşamadı

Gemlik şehir içi ve Gemlik Bursa arasındaki taşımacılığı üstlenen Minibüsçüler ve Otobüsçüler Kooperatifi'nin süresi 13 Mayıs'ta sona eriyor. Kooperatif yöneticileri Belediye ile anlaşma sağlanamadığını söyledi.

Gemlik Belediyesine ait özelleştirilen Belediye otobüslerinin hat işletme hakkını alan Sınırlı Sorumlu Güzel Gemlik Minibüs ve Otobüsçüler Kooperatifi ile Belediye arasındaki sözleşme 13 Mayıs'ta sona eriyor.

73 Nolu Güzel Gemlik Taşıyıcılar Kooperatifi Başkanı Hasan Kılıç, sürenin bir yıl uzatılması için Belediye'ye başvurduklarını ve önümüzdeki dönem zam yapılmamasını istediklerini bildirdi.

Yolcu taşıma kapasitelerinde büyük düşüşler yaşandığını ve kooperatifinin para kazanmadığını belirten Kılıç, Belediye Başkanı Mehmet Turgut'un eski fiyatlarla sürenin uzatılmayacağını, gerekirse hattı ihaleye çıkaracaklarını söylediğini bildirdi.

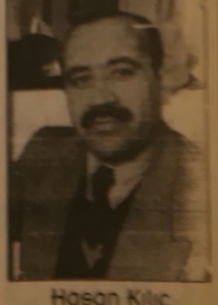

Hasan Kılıç

Buluşma

Gürhan ÇETİNKAYA

Barış

Kim istiyor ki,

Barışın gelmemesi, dünyada barış çiçeklerinin açmaması için bir çok neden var.

Biri belki de en önemlisi silah sektörü.

Tank, tüfek, top, uçak, nükleer silah, füze, bomba, mermi üretip bunları dünya ülkelerine satanlar.

Bir grup silah sanayicisi dünyanın kaderiyle oynuyor, geleceğini tehlikeye atıyor...

Savaştan çıkar uman beklentileri olan, para uğruna yüz binlerin ölmesine zemin hazırlayan silah tüccarları... Savaş bitsin ister mi?

Bir avuç ama denetlediği sermaye çok büyük olan bu topluluk dünyayı yönetiyor. Ayakta durmak pahasına ülke satın alıyor, ülkelerin devlet başkanlarını, yöneticilerini satın alıyor.

Dünyada silah üretildiği sürece barış gelmeyecek.

Böyle biline.

Çünkü üretilen silahların satılması, milyarlarca dolar yatırım yapılan bu sektörün ayakta durması gerek.

Doğrudan ya da dolaylı olarak devlet başkanları, devlet yöneticilerinin de ortak olduğu ya da desteklendiği bu kartellerin dumanı hep tütecek.

Ekonomisi güçlü olmayan, içinde çeşitli etnik grupları barındıran ülkelerde savaş koşulları hep var olacak.

Ya bölge savaşları ya da iç çatışmaların zemini hazır olacak. Nerede se her on yılda bir dünya barışı ciddi bir biçimde sekteye uğruyor.

Birinci Dünya Savaşı, İkinci Dünya Savaşı, Vietnam, Irak, Yugoslavya ve en son yine Irak'ta sudan sebeplerle savaşlar çıkarılıyor.

Ülkemizde 1970'li yıllarda iç barışı tehdit eder boyutlara ulaşan öğrenci olaylarının altında yatan etken ne ola ki.

Henüz bıyığı terlemeyen gençlerin eline silahı verip de ortaya salan kim?

Ya da ülke bütçesinin çok önemli bölümünü yıllarca kemiren güneydoğu olaylarını sürekli kim kaşıyor? Kıbrıs'ta barışın sağlanması çok mu zor. İki toplum barış içinde yaşayamaz mı?

Hadi dökülen milyarlarca dolardan vazgeçtik.

Kıbrıs'ta, Güneydoğu'da şehit olan on binlerce Türk Askeri'ni yeniden geri getirmek olanaklı mı?

Sürekli konuşuluyor, doruklar yapılıyor.

Ne yazık ki silahsızlanma bir türlü gerçekleşmiyor.... Gerçekleşemiyor.

Alınan kararlar hep masada kalıyor. Bir türlü yaşama geçirilemiyor.

Oysa silaha ayrılan bütçeler ülkelerin sağlık, eğitim, çevre gereksinimleri için harcansa..

Hayali bile insanı mutlu ediyor.

Bir de gerçek olsa ...

GEMLİK Körfez GÜNLÜK SİYASİ GAZETE
Okuyun, okutun, abone olun.

Serbest Kürsü

Gülay AKSOY
Özel Aykent İlköğretim Okulu Öğretmeni

Köy Enstitüleri -2-

Dünden devam

Siyasal bir zafer olan Lozan'dan sonra harap bir Anadolu vardır elde. Cumhuriyeti koruyacak ve yaşatacak beyinler gerekli. Atatürk'ün tahta basına geçip gösterdiği yeni harfleri ulusa öğretecek yeterli öğretmen yoktur. Yüzde 80'i köylerde yaşayan halkımız okulsuz ve öğretmensiz durumda. Mevcut 40 bin köyün 30 bininde okul ve öğretmen yok.

20 bin öğretmenle sorun çözülecek ama nasıl?

Öneri Atatürk'ten gelir: **"Eğitmenler görev başına!"** der. Askerliği onbaşı olarak yapan yetenekli gençlerden sivil yaşamda niçin yararlanılmasın? Tonguç, 1926'da bir eğitim programı hazırlar ve uygulayamaya geçilir. Eğitimde devrim sayılan bu program, yerel koşullar dikkate alınarak hazırlanmış, iş eğitimi ve uygulama ağırlıklı...

1935'te Atatürk ve İnönü'nün güvenini kazanmış emekli subay Saffet Arıkan, Kültür Bakanlığının basına getirilir. Eğitim işi dahi Arıkan'a emanet edilir. Tonguç bu sırada Gazi Eğitim Lisesi Müdür vekili. Aynı yıl İlköğretim Genel Müdürü olur: ve 1946 Eylül'üne dek bu göreve kalır.

Tonguç, ilk iş olarak eğitmenlik kurslarını baslatır. 1936'da Eskişehir-Çifteler Eğitmen Kursu açılır. Eğitimcibaşı (Müfettiş) Süleyman Edip Balkır tarafından 7 ayda yetistirilen eğitmenler 100-150 nüfuslu, 3 sınıflı köylerde görevlendirilir. Eğitmenler köylünün maddi desteği ve kendi el emekleri ile kurdukları okullarında [illegible] bir sınav [illegible]. Bu denemeden sonra eğitmenlik kursları yaygınlık kazandı. Arkasından ortaokulu bitiren gençlerden de eğitmen olarak yararlanma yoluna gidilir.

İşte tam bu dönemde, Gemlik Kurşunlu Köyü ile Büyükkumla Köyünde eğitmenlik yapmış Ayten öğretmenin yeğeni olmaktan gurur duyar; kendisini saygı ve rahmetle anarım.

Öğretmen Okulu çıkışlı gençler 400-500 nüfuslu ve 5 sınıflı köylerde görev alırlardı. Ülkemizde sayıları az olan öğretmen okullarından daha çok sehirli çocuklar yararlanıyor... Ancak bu gencler de, gittikleri köylerdeki hayata ayak uyduramıyor; bir yolunu bulup şehre atanıyorlardı. Eğitim işi yine eğitmenlere kalıyordu...

1937-38'de Köy Öğretmen Okulları açılır. Bu okullara [illegible] köy çocukları tercih edilir. [illegible] mecliste Karabekir Paşa, Fevzi Çakmak, Emin Sazak'ın **"köy-kent ayrımı yapılıyor"** elestirilerine hedef olur. Deneme niteliğindeki bu okullar ileride Köy Enstitüleri kapsamına alınır.

1940'ta dönemin Cumhurbaşkanı İsmet İnönü, Milli Eğitim Bakanı Hasan Ali Yücel ve İlköğretim Genel Müdürü ise İsmail Hakkı Tonguç'tur. TBMM'nde 60 kadar eğitimci vekil de mevcut. İçlerinde: Hıfzırrahman Raşit Öymen, Faika Öymen, Reşat Nuri Güntekin, Selim Sırrı Tarcan, **"Orda bir köy var uzakta"** dizeleri ile tanıdığımız Ahmet Kutsi Tecer, Hasene Ilgaz, Nafi Atuf Kansu gibi adlar bulunmakta.

Tablo bu olunca gün gelir **"Köy Enstitüleri Yasası"** meclise sunulur. Tarih, 17 Nisan 1947. Yasa oy çokluğu ile kabul edilir. Toprak ağası vekillerin büyük hoşnutsuzluğuna rağmen 3803 sayılı bu yasa yürürlüğe girer. Ayrıca, **"Tekaüt, Sağlık ve Sosyal Yardımlaşma Sandığı"** da bu yasanın bir armağanı. Eğitimde reform sayılan yasanın yürürlüğe girmesiyle Kızılçullu, Gölköy, Trakya ve Çifteler Köy Öğretmen Okulları, yeni kurulacak Köy Enstitülerine dönüştürülür.

Sıra açılacak yeni okulların yerlerinin saptanmasına gelmiştir. Tonguç ve arkadaşları Anadolu'yu karış karış gezip, bölge [illegible] seçer. [illegible] fırınları inşa edilir. [illegible] Kısa sürede 21 Köy Enstitüsü [illegible] eğitime başlar. [illegible] biçimde ortaya serecek Mahmut Makal, [illegible] Talip Apaydın, Mehmet Başaran gibi [illegible] vardır. Enstitülü [illegible] Arifiye'de ipek böcekçiliği ve [illegible] Beşikdüzü'nde balıkçılık [illegible] Kooperatifler kurulmasını [illegible] beslenip, fazlasını satarak [illegible] Cumhurbaşkanı İsmet İnönü [illegible] Beşikdüzü'nde türkülerle [illegible] çok mutlu olur. Tonguç'a [illegible] **"Bu [illegible] elimde bir tümen olsa Türkiye'mi [illegible] değiştirirdim"** der. Kız öğrenciler [illegible] lerini kendileri biçip diker. [illegible] köylerde kadınlara öğretirler.

Müzik derslerinde öğrenciler [illegible] çalarlar, bizden Dede Efendi, [illegible] kültüründen Bethoven ve Shubert'i [illegible] de. **"Bunlar gerçekten köy çocukları mı"** şaşarlar. Tarla çalışmaları [illegible] Ana, Fontamara, Rasya ve [illegible] Antigone'si dahi [illegible] Ali ve Tonguç için [illegible]

"Sırtına bindiğim atın benden [illegible] istemem!" [illegible] nı atmaga başlar. [illegible] kalmaz.

Ömrünün kısa [illegible] Atatürk'e [illegible] **"toprak reformunu"** [illegible] dı. Köy Enstitüleri ile bunun [illegible] gelebileceğini [illegible] harekete geçtiğini görüyoruz. [illegible] Sazak **"Her enstitülü kendini Atatürk [illegible]"** diyerek belli eder [illegible] değiştirmeler [illegible]

1947'nin [illegible] [illegible] Hasan Ali [illegible] [illegible] toplanan ilk [illegible] olmuştur' Oysa [illegible] Tonguç, [illegible] geleceği gören bir adam [illegible] sureti kendi elinde [illegible] araştırmacı Dr. Engin Tonguç [illegible] çıkartıp bizlere sunacaktır.

Yıl 1951. CHP [illegible] Şemsettin Sirer ve [illegible] Eğitim Bakanı Tevfik İleri [illegible] hızlanır. Tonguç ve Yücel [illegible] rağmen **"bakanlık emrine"** [illegible] bu düpedüz. Zira [illegible] sadece yarım maaş [illegible] reddeder. [illegible] Etlik'teki [illegible] yaşamaya sürdürür Tonguç.

Milli Eğitimin [illegible] Enstitülerinin [illegible] Engin Tonguç'a, S. Edip Balkır'a [illegible] 1977 [illegible] Hasan Ali Yücel'i [illegible] okudum.

Kendime **"Ben nasıl bir öğretmenim"** [illegible] sorgulayarak [illegible]

GEMLİK Körfez GÜNLÜK SİYASİ GAZETE
Yıl : 30 SAYI : 1519
Fiyatı : 200.000 TL. (KDV Dahil)
Sahibi : Kadri GÜLER
Yazı İşleri Müdürü : Serap GÜLER
İstiklal Cad. Bora Sok. (Akbank Aralığı) No : 3/B
Tel : 513 17 97 Fax : 513 35 95 GEMLİK
Basıldığı yer : KÖRFEZ OFSET
Matbaacılık -Yayıncılık - Reklamcılık Tesisi
İstiklal Cad. Bora Sok. Demir Apt No : 3/B GEMLİK
(Dini Bayram Günleri ve Pazar Günleri yayınlanmaz)

OTO GAMZE
Elektrik Aksamı Filtre
Dorse Aksamı Civata
TOFAŞ
RENO
VOLVO
SCANIA
ANADOL

Tahir DOLAŞKAN
Gemlik Girişi Bayrak Apt. No: 42 GEMLİK
Tel : (0.224) 514 58 37

Pazarda ucuzluk

Ne alırsan parçası 500 bin lira

İlçemizin Salı pazarında kurulan açık hava sergilerindeki ucuzluğa kadınlar adeta hücum ediyor.

11 Eylül İlköğretim Okulu yanında kurulan parça kumaş ve elbise satışlarının yapıldığı açık pazarda, ne ararsanız bulunabiliyor.

Bilhassa kadınların büyük ilgi gösterdiği pazarda, parçası 500 bin liradan tişört, kazak, iç giyim eşyaları bile satılıyor.

Perdelik kumaş, yatak örtüsü, carsaflık, masa örtüleri, yorgan, elbise, eteklik gibi daha çok bayanların ilgisini çeken parça kumaşların ve giysilerin satıldığı yerler, sabahın erken saatlerinden itibaren bayanlar tarafından dolduruluyor.

Ülkü Ocakları belediye başkanına cevap verdi

Ülkü Ocağı Dergisi Gemlik İlçe Temsilciliğinden yapılan açıklamada, Musul ve Kerkük'teki Türklerin sahipsiz kalması nedeniyle konuya duyarsız kaldıklarını iddia ettiği AKP hükümetine karşı Gemlik Belediyesi'nin katlı otopark temel atma törenlerinde yaptıkları protesto gösterisi sonucu, Belediye Başkanı Mehmet Turgut'un kendilerini anlayamadığını iddia ettiler.

Ülkü Ocağı Dergisi Gemlik İlçe Temsilciliği'nden yapılan yazılı açıklamada, 58 ve 59'ncu hükümetin dış politikadaki becerisizlikler sonucu Kıbrıs'tan sonra, Musul ve Kerkük'ün de sahipsiz kalmasının ülkücüleri derinden yaraladığı belirtildi.

Musul ve Kerkük'teki Türklerin bir avuç çapulçu tarafından soyulup öldürülürken, Gemlik'teki açılışa katılan 7 AKP'li milletvekilinin bu konularda hiçbir programının olmaması herkesi kahrettiğini belirterek, şu görüşlere yer verildi:

"Türkmen bayrakları ile katıldığımız törendeki bu hissizlik karşısında bir kaç sloganla vekillerimizi silkinip, kendilerine dönmeleri için sabit bir uyarı yaptık. Bizler Gemlik'i çok seviyor ve her türlü faydalı hizmetin gelmesini canı gönülden arzu ediyoruz. Yukarıda belirttiğimiz gibi gayemiz hizmeti engellemek değil, vekillerimize Türk Milletinin Türkmen kardeslerimizin yanlarında olduğumuzu ve onların acısını içlerinde hissettiğini göstermekti."

Belediye Başkanı Mehmet Turgut'un **"Kendini bilmez bir avuç insan törenimizi sabote etmek istiyor"** sözünün de cevaplandırıldığı bildiride, Belediye Baskanının kendilerini anlayamamasını Gemlik halkı gibi kendilerini de rencide ettiği belirtilerek, **"Vali Oğuz Kaan Köksal'ın Türkmenlerin acısını paylaşması devlet adamlığı olarak farkı olarak ortaya çıkmıştır."** denildi.

Ülkü Ocağı Dergisi Gemlik İlçe Temsilciliği'nden yapılan bildiride, ülkücü gençliğin Belediye Başkanı Mehmet Turgut'un dediği gibi hiç bir sabote olayı içinde olmadığı iddia edildi ve Atatürk'ün 1933 yılındaki [illegible]

TAŞI GEDİĞİNE

İnan Tamer

ALSANIZA....

Üst düzey bir ekonomi bürokratı, alternatif kaynak paketlerine tepkisini şöyle dile getirmiş...

"- Devletin sadakaya ihtiyacı yok, öneri yapanlar vergisini düzgün ödesin."

Laf salatası...

Ödemiyorlar....

Alsanıza!

Yapışın yakalarına...

Devletsiniz...

Devletlilere gösterin gücünüzü..

Halk görsün.

Nerede...

TATLI SERT

Erol GÜRÇAY

Amerika Kime Düşman

Aslında tüm dünya savaşlarının sebebi petroldü.

- Vitrindeki sebepler, diktatörü devirmekti.

Demokrasi getirmekti.

Ama. Bunların hepsi masaldı.

Çünkü petrol Amerika ekonomisi için çok önemliydi.

Petrol fiyatları artınca Amerika ekonomisi geriliyordu.

Ucuzlayınca, ekonomi büyüyordu.

O zaman hedef, petrol üreten ve ihrac eden ülkeler olacaktı.

Amaç, petrol sahibi ülkelerin kurduğu (OPEC)i yıkmaktı.

Peki. Bu (OPEC) üyeleri kimdi.

Suudi Arabistan, İran, Irak, Kuveyt ve Venezüela.

Amerika'nın sistemi serbest piyasa ekonomisiydi.

Bu sistem özellestirmeden yanaydı.

Millilestirmeye dusmandı.

O zaman (OPEC) [illegible] ması gerekti.

Suudi Arabistan ve Kuveyt petrolleri Amerikanın kontrolundeydi.

Buralarda demokrasinin (D) si bile yoktu.

Ama. Olsun.

Bunlar Amerika dostu idi.

Amerika'nın bu [illegible] hissesi vardı.

Geriye İran, Irak ve Venezuela kalıyordu.

Amerika bu ülkelere dusmandı.

Cünku bu ulkelerde petrol millileştirilmisti.

Yani Bu [illegible]

Amerika İran ve Irak'taki petrol yatırımlarına giremedi.

O zaman bir formul lazımdı.

O da bulundu.

Bu iki ülkeye demokrasi getirmek gerekiyordu.

Nitekim. Irak'a demokrasi geldi.

Simdi İran'da sıraydaydı.

[illegible] Venezüela'yı bumbalamadı.

Ama Oradaki halkı da, [illegible] de ikiye böldü. Venezüela'ya ağır tedivla petrol parasını yedirmeyecekti.

Peki. Bunun sebebi neydi.

Çunku Venezüela anayasasında "petrol özelleştirilemez" yazıyordu.

[illegible]

Amerika'nın tek bir düşmanı vardı.

O da özelleştirmeye karşı olan millileştirmeydi.

GÜNÜN FIKRASI

İçinde kötülük olmayan insan, kimseden şüphelenmez.

"Ben Johnson"

özge optik

✔ SSK
✔ Emekli Sandığı
✔ Bankalar
✔ Askeriye
✔ Bağ-Kur
✔ Resmi Kuruluşlara
Optik gözlükleri yapılır

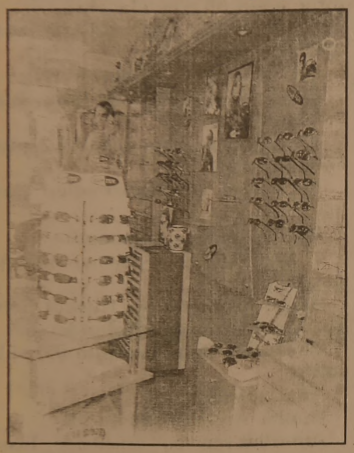

GÜNEŞ GÖZLÜKLERİ

PERSOL
TOP TEN
VOGUE
RAY
BAN
MEGA

İstiklal Cad. Migros Karşısı No : 54/F
Tel : (0.224) 514 81 56 GEMLİK
İstiklal Cad. No : 86 GEMLİK
Tel : (0.224) 512 34 34

KOÇ ALLIANZ HAYAT VE EMEKLİLİK A.Ş.
(KURULUŞ İLE İLGİLİ)
İ L A N

İstanbul / Üsküdar 5. Noterliğinden tesdikli 08 Nisan 2003 tarih ve 17942 sayılı sirkuletname uyarınca münhasıran Hayat ve Hayatalık Sigorta dallarında teklifname almaya yetkili kılınmak suretiyle **GEMLİK SİGORTA ARACILIK HİZMETLERİ LİMİTED ŞİRKETİ** Bursa / Gemlik acentaliğe [illegible]

ELEMAN ARANIYOR

Muhabir olarak yetiştirilmek üzere ELEMAN ARANIYOR

Körfez

Müracaatların şahşen yapılması [illegible]
İstiklal Cad. Bora Sok. Akbank Aralığı
(Stüdyo Prestij yanı) No : 3 B GEMLİK

PVC KAPLAMA VE PLASTİK KART SİSTEMLERİ

- Plastik Kimlik Kartı
- Personel Kartı
- Öğrenci Kartı
- Tanıtım Kartı
- Fatura Kartı

Körfez OFSET

MATBAACILIK - YAYINCILIK - REKLAMCILIK

İstiklal Cd. Bora Sk. Akbank Aralığı
No : 3 / B GEMLİK
Tel: (0.224) 513 17 97 Fax: 513 35 95

KAŞE ve MÜHÜRDE BEKLEME YOK!..

Matbaamızda Bilgisayar Sistemiyle Kaşe ve Mühürlerinin 30 dakikada yapılır

BİR TELEFON YETERLİ

KÖRFEZ OFSET

MATBAACILIK-YAYINCILIK-REKLAMCILIK

İstiklal Cd. Bora Sk. (Akbank Aralığı No : 3)
Tel: (0.224) 513 17 97 GEMLİK

PIRELLI'DE KAMPANYA

TRAKTÖR LASTİKLERİNİ ŞİMDİ AL

15 TEMMUZ'DA ÖDE

ÖZKAYA OTOMOTİV TURİZM LTD.ŞTİ.

Tel : (0.224) 513 73 93 Fax : 514 40 44

Hisar Mah. Körfez Baytaş Sitesi A Blok No: 2 GEMLİK

Kampanyamız Stoklarla Sınırlıdır

Lastik [illegible] bilgi alınız

OTO GAMZE

Elektrik Aksamı Filtre Dorse Aksamı Civata

TOFAŞ
RENO
VOLVO
SCANIA
ANADOL

BİK
FİAT
DODGE
KARGO
FORD

Tahir DOLAŞKAN

Gemlik Girişi Baytaş Apl. Altı No : 42 GEMLİK
Tel : (0.224) 514 59 37 Cep Tel : (0.546) 586 [illegible]

Not Defteri

Muzaffer Gürboğa
Eğitimci - Yazar

Yabancılaşma

İnsanımızın yabancılaşmasını en önemli sorun olarak görüyor ve diğer sorunların da kaynağı olduğunu düşünüyorum.

Yabancılaşma bireyin öz güçleriyle bağlarının kopması demek. Bağımlı düşünce yapısı, üretici bilinçten yoksunluk, ürettikleri üzerinde söz sahibi olamama, kendini gerçekleştirememe, seçme hakkının kısıtlı kullanımı yabancılaşmanın parametreleridir.

Çevremizde ilişkileri tüketmiş, susan ve emirlere tartışmasız uyan, dürüst gözükmeye çalışan ancak dürüst olmayan insanları görüyoruz. Şiddet alışkanlığa dönüşmüş durumda. Depolitize kişilik yapısı politik süreçlere etkin katılımı engelliyor. Birey kendi hakkında karar verme erkini kullanamıyor. Toplumsal paranoya gün geçtikçe boyutlanıyor.

Medyanın bilgi ve imaj bombardımanı ile bilinçler köreltilirken, dikkatler yanlış noktalara kaydırılıp gerçekler saklanıyor. Egemen düşünce, kendi doğrularını tek doğru olarak gösteriyor. İnsanlara düşünmeyin, sizlere verilenlerle yetinin, iletisi veriliyor. Zaten toplum olarak bilgiyi ve düşünceli seven insanlar olamadığımız için ileti yanıt buluyor.

Örgütlü olmayan atomize edilmiş birey kimliğini kaybetme kaygısı yaşıyor.

Toplum eğer örgütsüz ise sorunlarını devlete havale eder. Yaşanan depremde, örgütsüzlük, acıları çoğaltmadı mı? Medyanın yoğun duygusal bombordımanı ne derece sağlıklıydı, çözümlere katkısı var mıydı?

Uygulanan politikalar insan merkezli olmak yetiren, güç merkezi oldu. Günümüzde güç, en büyük değer değil mi? Güç peşinde koyarak, kendi tutsaklığımızı oluşturuyoruz. Ailede ve okulda verilen eğitim, kişilerin kendileri olmasına izin vermiyor.

Özetle yabancılaşmayı ediniyoruz ve giyiyoruz. Kendi yarattığımız canavarın, bize karşı etkisini kırmak için, üretici olmak ve düşüncelerimizi özgür kılmak gerekiyor. Tüketime özendirilmiş birey olmaktan kurtulalım. Özümüzle barışık olmak, kişisel bütünlüğümüzü sağlar. Öz değerlerimizi savunan bu söylemler, emek, sermaye çelişkisi olduğu süre var olacaktır.

KİRALIK DAİRE
Kumla'da Havuzlu
Eşyasıyla birlikte Kiralık Daire
Tel : (0.224) 513 17 97

SATILIK DAİRE
Kumla'da Havuzlu
Satılık ve Kiralık Daire
Tel : (0.224) 513 17 97

NÖBETÇİ ECZANE

18 Nisan 2003 Cuma
BAYER ECZANESİ

Bunları biliyor musunuz?

Hangi meyve neye iyi geliyor?

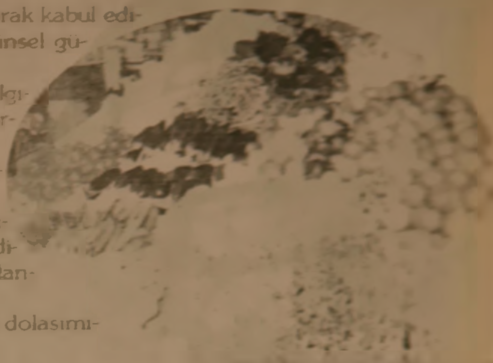

Lahana : Yaşlanmayı önleyici mineral olarak kabul edilen selenyum sağlıklı bir cilt verir, erkeğin cinsel gücünü arttırır.

Havuç : Enerji verir. Karaciğerin safra salgılarnasına ve kolesterolü dengelemesine yardım eder.

Salatalık : Kasları gençleştirir. Deri hücrelerin elastikiyet verir.

Sarmısak : Tansiyonu düşürür, kan pıhtılaşmasını azaltır. Bazı mide kanserlerini önlediği ve bağışıklık sistemini güçlendirdiği kanıtlanmıştır.

Ispanak : Karaciğeri, lenf benzleri ve kan dolasımını uyarır.

Yasemin Mobilya

DEĞİRMENCİOĞLU Mobilya ve Koltuk Çeşitleri

- Yatak Odası Takımları
- Oturma Odası Takımları
- Misafir Odası Takımları
- Yemek Odası Takımları
- Kanepeler
- Abajur Çeşitleri
- Zigon Sehpalar

Yeni işyerimizde zengin mobilya çeşitleri ile hizmetinizdeyiz....

Gazhane Caddesi No : 21 (Eski Uzunlar Tic. Aygaz Bayii)
Tel : (0.224) 512 20 20 GEMLİK

GEMLİK REHBERİ

GEREKLİ TELEFONLAR

İtfaiye	110
Polis İmdat	155
Jandarma İmdat	156
Jandarma K.	513 10 55
Polis Karakolu	513 18 79
Gar. Kom.	513 12 06

KAYMAKAMLIK

Kaymakamlık	513 10 51
Kaymakamlık Ev.	513 10 52
C. Savcılığı	513 10 53
C. Savcı Yard	513 29 54
Emniyet Müdürlüğü	513 10 28

ULAŞIM

Uludağ Turizm	513 12 12
Aydın Turizm	513 20 77

HASTANELER

Devlet Hastanesi	513 92 00
SSK Hastanesi	513 23 29
Mer. Sağ. Ocağı	513 10 68

TAKSİLER

Körfez Taksi	513 18 21
Çınar Taksi	513 24 67
Güven Taksi	513 32 40
Gemlik Taksi	513 23 24
Manastır Taksi	514 35 50

RESMİ DAİRELER

TEK Arıza	513 20 66
TEK İşletme	513 45 03
Turizm Der.	513 12 74
Spor Sah.	514 00 95
Orm. Böl. Şf.	513 12 86
Milli Eğt. Md.	513 11 74
Halk Eğt. Mrk.	[illegible]
Halk Kütüp.	[illegible]
As. Şb.	[illegible]
Karayolları	[illegible]
Liman Bşk.	[illegible]
Mal Md.	[illegible]
Nüfus Md.	[illegible]
Özel İd. Md.	[illegible]
Tapu Sic. Md.	513 14 14
Muhtalık	[illegible]
Gümrük Md.	[illegible]
Tekel Md.	[illegible]
Ver. Da. Md.	[illegible]
İlçe Tar. Md.	[illegible]
İlçe Seç. Md.	[illegible]

BELEDİYE

Santral	513 45 21-23
Başkanlık	[illegible]
[illegible]	[illegible]
Otobüs İşlet.	[illegible]
Su İşletmesi	[illegible]
İtfaiye	[illegible]
Muhasebe M.	[illegible]
Yazı İş. Md.	[illegible]
Su Arıza	[illegible]

[illegible]

Ambulans	[illegible]
Kurtarma	[illegible]
Esnaf ve San. Kredi Kef. Koop.	513 11 85

[illegible]

Ambulans	[illegible]

UÇAK

Türk Hava Yolları	[illegible]
[illegible]	[illegible]
[illegible]	[illegible]

DENİZ OTOBÜSÜ

Bursa	[illegible]
Mudanya	[illegible]
Yenikapı	[illegible]
Yalova	[illegible]

VAPUR

Yalova	[illegible]

FERİBOT

[illegible]	[illegible]
[illegible]	[illegible]

OTOBÜS

[illegible]	[illegible]

TÜP DAĞITICILARI

[illegible]	[illegible]
[illegible]	[illegible]
[illegible]	[illegible]
[illegible]	[illegible]
[illegible]	[illegible]
[illegible]	[illegible]
[illegible]	[illegible]
[illegible]	[illegible]
Yeni Likitgaz	[illegible]
[illegible]	[illegible]
BP Gaz	[illegible]
[illegible] Petrol	[illegible]
[illegible] Petrol	[illegible]

doğan®
KRİSTAL

6. Şubesini bugün Gemlik'te açıyor.
Açılışımıza katılacak Ünlüler

Ebru Destan
Nefise Karatay
ve daha bir çok
Sürprizler
DAVETLİSİNİZ

Açılış : 18 Nisan 2003 Saat : 14.00
İstiklal Cadde No : 11 GEMLİK

GEMLİK GEMLİK'İN İLK GÜNLÜK GAZETESİ

Körfez

TARAFSIZ SİYASİ GAZETE

19 Nisan 2003 Cumartesi FİYATI : 200.000. TL.

Renkli Etiket & Broşür & El İlanı & Kitap & Dergi
Afiş & Yıllık Basımı & Fatura İrsaliye & Bilet
Gider Makbuzu & Davetiye & Kartvizit & Kaşe
Mühür & Cilt Yapımı & Plastik Kimlik Kartı
1 GÜNDE DAVETİYE BASILIR
Her türlü matbaa işlerinizde
hizmetinizdeyiz
Körfez OFSET
MATBAACILIK - REKLAMCILIK - YAYINCILIK
İstiklal Caddesi Bora Sokak (Akbank Arkası)
No : 3 / B Gemlik
Tel : (0.224) 513 17 97 Fax : (0.224) 513 35 95

Mankenli açılışta izdiham

Doğan Kristal Mağazası'nın hizmete açılışına ünlü mankenler Nefise Karatay ve Ebru Destan'ın katılması büyük izdihama neden oldu.

İstiklal Caddesi'nde ilk defa ilk kez ünlü mankenlerin davet edilmesi üzerine hizmete giren Doğan Kristal Mağazası'nın açılışına, Gemlik tarihinin büyük izdihama neden olduğu görülürken, mağazanın açılışına...

Kaymakam Sadettin Genç ve Belediye Başkanı Mehmet Turgut'un kurdela kesmesi ile saat 14.00'de açılan Doğan Kristal'in önünde saatler önce büyük kalabalıkların oluşması, İstiklal Caddesi'ndeki trafiğin de zaman zaman aksamasına neden oldu.

Mağazadaki ünlü mankenleri görmek isteyen meraklı kalabalığın içeri girmek için kapıya yüklenmesi sırasında ezilenler ve fenalık geçirenler görülürken, mağazanın kapı ve camekanları da zaman zaman yıkılma tehlikesi gösterdi.

MANKENLER OLCAY KUAFÖR'DE

Mağazanın açılışından yaklaşık üç saat önce Gemlik'e gelen ünlü mankenler Nefise Karatay ve Ebru Destan, Kuaför Olcay'a saçlarını...

yaptırarak makyajlarını yaptıktan sonra, halkın karşısına çıktı.

Mağazadan çok mankenleri görmeye gelen kalabalık yüzünden, mağazanın ikinci katında bir süre mahsur kalan güzel mankenler, daha sonra bir yatağın üzerinde duvaklı olarak objektiflere ve kameralara poz verdiler.

Basın mensupları arasında da çekimler sırasında zaman zaman itişmelerin yaşandığı gözlenirken, mankenler bir süre sonra mağazanın merdivenlerinde işyeri sahipleri Erdoğan ve Ercan Doğan Pehlivan ile birlikte medyaya yeniden poz verdiler.

Kadın, erkek, çoluk, çocuk binlerce kişinin birbirini ezercesine yeni açılan mağazaya girebilmek için geç saatlere kadar uğraş verdiği görüldü.

Mutfak eşyaları, ev tekstillerinin ve Pedigrilik eşyaların satıldığı bu katı mağazanın dahili açılışında mağazayı yaklaşık 5 bin kişinin gezdiği saptandı.

Güne Bakış

Kadri Güler

gemlik_korfez@yahoo.com

Açılış ve panel

Gemlik dün iki olaya birden damgasını vurdu.

Bir tarafta bilimsel bir panel yapılırken, diğer tarafta ticari bir işletme mankenlerle işyerini açtı.

Saat 12.00 den başlayarak açılış saatine kadar Doğan Kristal Mağazası önünde büyük bir izdiham yaşandı.

Açılışa gelenleri çekmek için iki ünlü manken işyeri sahiplerince görüntü modelliği yaptı.

Güzel mankenler, bol medyalı açılışta bir yatak üzerinde ve merdivenlerde yalnız bol bol poz verdiler.

Binlerce insan izdiham halinde açılışa katıldı.

İşletme amacına ulaştı.

Aynı saatlerde Esnaf Kefalet Kooperatifinde yapılan Gemlik Zeytininin Dünya Pazarlarındaki Konumu ve Pazarlama Problemleri konulu panele ise, ençok 150 kişi katıldı.

Oysa, zeytincilikten Gemlik'te binlerce aile ekmek yemekteydi.

Katılanların ise büyük çoğunluğu bürokrat kesim oldu. Bu örnekler toplumumuzdaki iki kesiti yansıtması acısından önemli.

Şapkamızı önümüze koyup düşünmeliyiz.

Zeytincilik paneli yapıldı

Gemlik Ticaret Borsası tarafından düzenlenen **"Gemlik Zeytininin Dünya'daki Konumu ve Pazarlama Problemleri"** konulu panel yapıldı.

Dün, Esnaf Kefalet Kooperatifi Salonu'nda yapılan panele, Kaymakam Sadettin Genç, Garnizon Komutanı Kıd. Alb. Nihat Irkörücü, Belediye Başkanı Mehmet Turgut, U.Ü. Ziraat Fakültesi Dekanı Vahap Katkat, U.Ü. Tıp Fakültesi Dekanı Mutit Parlak, Küçük Kumla ve Umurbey Belediye Başkanları, Ticaret Borsası Başkanı Melih Kazanç ve kalabalık bir izleyici topluluğu katıldı.

Zeytinliklerde sulama, ilaçlama, budama ve bakımı panelisler tarafından izleyicilere sunulurken, Doç Dr Semih Yazgan yaptığı konuşmada kaliteli ürün almada iklim faktörünün önemli olduğuna dikkat çekerek, **"Gemlik zeytini bölgenin iklimi açısından dünyada yetişen diğer zeytinlerden farklıdır"** dedi.

Buluşma

Gürhan ÇETİNKAYA

Batmayan Güneş

Köy Enstitüleri
1935-1946

11 yıl boyunca ülkenin aydınlanma dönemine ışıklar saçmış...

Hala ülkemizi aydınlatmayı sürdürüyor.

20. yüzyıla damgasını vuran iki olay.

Birincisi Kurtuluş Savaşı,

İkincisi Eğitim ve Kalkınma Savaşı'nın yıkılmaz kalesi Köy Enstitüleri...

Ulusal Kurtuluş Savaşı'nın Mimarı, Kahramın Atatürk.

Eğitim ve Kalkınma Savaşı'nın önderi, yaratıcısı ise, Atatürk'ünden aldığı ilkelerle donanmış olan Tonguç.

Tonguç'un eğitim görüşünün ana unsuru uygarlık. O'na göre eğitim kurumu uygarlığın araçlarıyla donatılmalıdır. Uygar olmayan ortamda yapılan eğitim toplumu ve insanı değiştiremez.

Ancak olanaklar elverişli değilse olanakların oluşmasını beklemiyor. Bunun için borç para aramıyor.

Ne yapıyor ?

Elverişsiz koşullarla çarpışıp eğitimin [illegible] uygar ortamını yaratmasını sağlıyor ve somut açıklamasını da şöyle yapıyor

"Eğitim kendi insan kaynağının yapıcı gücüyle kendini yaratma yolunu seçer"

Köy Enstitüleri büyük bir organizasyon. Ulusal güce dayanılarak yaratılan bir sistem... Tonguç baş mimar ancak onu destekleyen, onun yolunu açan yöneticiler de var.

Dönemin Milli Eğitim Bakanları Saffet Arıkan ve Hasan Ali Yücel.

Özellikle Hasan Ali Yücel ve Tonguç'un elele, gönül gönüle Kuvay-ı Milliye ruhunu eğitim seferberliğine yansıtabilmeleri ve atılıma dönüştürebilmeleri büyük başarı.

İkinci Dünya Savaşı'nın güç koşullarında sınırlı bir bütçeyle bu başarıyı yakalamak çok anlamlı.

Köy Enstitüleri 11 yıllık uygulama döneminde tarımdan hayvancılığa, güzel sanatlardan ekonomiye dek bir çok alanda ülkeye çok önemli katkılar sağlamış bir gerçek.

Bu gerçeğin fiilen sona erdirilmesine karşın düşünsel anlamda hala yaşıyor olması geleceğe dönük umutlar taşımamızın en önemli nedeni...

Gücünü Kuvay-ı Milliye'den alan Köy Enstitüsü ruhu yaşadıkça, **"Cumhuriyet sonsuza dek var olacaktır"**

Serbest Kürsü

Tamer SİVRİ
Bursa Zihinsel Özürlü Çocukları Koruma Derneği Başkanı

Otizm Nedir?

Otizm hayatın ilk üç yılında tipik olarak ortaya çıkan bir gelişim bozukluğudur. PDD adı altındaki bozukluklardan bir tanesidir. Ayrıca Asperger sendromu, Rett sendromu ve çocukluk disinegratif bozukluğu ve PDD-NOS (başka şekilde sınıflandırılamayan gelişimsel bozukluk) vardır.

Bu PPD bozuklukları birkaç karakteristik özelliği paylaşırlar. Fakat belirli özelliklerin varlığının görülmesi ve şiddeti açısından birbirinden ayrılırlar. Otizm/PDD tanısı almış kişilerin, tipik olarak sözlü ve sözlü olmayan iletişimde, sosyal etkileşimler ve boş zaman ya da oyun aktivitesi zamanlarının değerlendirme problemleri vardır.

Otizmle ilgili PDD, günümüzde aşağı yukarı her 1/500 doğumda meydana gelmektedir. Otizm /PPD için yapılan fiziksel bir test olmadığından, tam tecrübeli tıp doktoru ya da çocuk psikiyatrisi tarafından yapılır ve davranışsal özelliklerin gözenmesine dayalıdır. Yanlış tanı sıkca rastanılmayan bir tanı değildir. Özellikle de erken bir yasta -ve tanı konmamış birçok yetiş[illegible]

Otizm, tüm dünyada görülür. Tüm ırk, din, sosyal, ekonomik sınıfdaki ailelerin tümünde bulunur. Bazı otistik PDD'li çocuklar ilk 24-30 aya kadar oldukça normal gelişiyor gibi görünürler. Oysa diğerlerindeki semptomlar çok daha önceden mevcut olabilir.

Otistik ve PDD'li Kisiler Hastalıktan Nasıl etkilenir ?

Otistik/PDD'li çocuklar genellikle aşağıdaki bulunan alanların birkaçında problemlidir; hastalıktan etkilenmiştir.

İLETİŞİM : Dil gelişim gecikir ya da kelimeler normal anlamlarına barındırmadan kullanılır. Bazen dil gecikmesi ilk başka bir sağırlık ya da konuşma problemi olarak yanlış yorumlanır.

SOSYAL ETKILEŞİM : Otistik /PDD'li kişiler sık sık diğer kişilerden farklı olarak ya da daha az sosyalleşme sergiler ve normalden daha çok az vakit geçirirler. Gülümsemeler ya da göz temas[illegible] bi işaretlere kayıtsız kalırlar. kalabilir. Coğu zaman yaştlarındansa yetişkinlerle daha iyi iletişim kurarlar.

DUYGU BOZUKLUĞU : Otistik /PDD'li kişiler normal uyarılara tuhaf tepkiler sergileyebilirler.

Bunun içerisinde acıya sese koku, [illegible] ya da diğer duyguları güçlü, aşırı ya da düşük tepkiler olabilir.

OYUN : Sık sık kendiliğinden oluşan ya da hayali oyunlarda problem vardır. Objeleri çevirmek ya da sürekli sallamak gibi, tekrarlanan, törensel hareketler, aşırı rutinlere bağlılık ve ilgi alanlarının sınırlılığı olusabilir.

Otistik /PDD'li kişiler arasında bir çok farklılıklar vardır ve çeşitli karakteristik davranışlar çok geniş kapsamlı değişik derecede olabilir.

Otistik /PDD'li kisilere Nasıl yardım edilebilir?

Otizm/PDD'nin sebebi hâlâ [illegible] tanımlanamamıştır. Nörolojik bir olay olduğu ve günümüz araştırmalarının [illegible]nun beyin otopsileri ve genetiğe odaklandığını biliyoruz. Umuluyor ki bu araştırmalar bir gün bu hastalığın oluşumunu [illegible] gel olmaya bilim adamlarına gösterecek.

Otizm/PDD için bir tedavi olmamasına rağmen, erken tanımlanması ve etkili müdahale-erken eğitim, oldukça yardımcı olabilir. Uygun özelleştirilmiş eğitim programları ve toplum desteği ile çok daha fazla otistik /PDD'li birey daha mutlu ve üretken hayat sürmektedir.

Bir sonraki yazımda Down Sendromu hakkında bilgi vereceğim.

Bitimsiz mutluluklar

Körfez
GÜNLÜK SİYASİ GAZETE
Yıl : 30 SAYI : 1520
Fiyatı : 200.000 TL. (KDV Dahil)
Sahibi : Kadri GÜLER
Yazı İşleri Müdürü : Serap GÜLER
İstiklal Cad. Bora Sok. (Akbank Aralığı) No : 3/B
Tel : 513 17 97 Fax : 513 35 95 GEMLİK
Basıldığı yer : KÖRFEZ OFSET
Matbaacılık -Yayıncılık - Reklamcılık Tesisi
İstiklal Cad. Bora Sok. Demir Apt No : 3/B GEMLİK
(Dini Bayram Günleri ve Pazar Günleri yayınlanmaz)

OTO GAMZE
Elektrik Aksamı Filtre
Dorse Aksamı Civata
TOFAŞ
RENO
VOLVO
SCANIA
ANADOL
BMC
FATİH
DODGE
KARGO
FORD
Tahir BOLAŞKAN
Gemlik Girişi Baytaş Apt. Alt No : 42 GEMLİK
Tel : (0.224) 514 59 37 Cep Tel : [illegible]

Okuyun, okutun, abone olun.
Körfez
GÜNLÜK SİYASİ GAZETE

KİRALIK DAİRE
Kumla'da Havuzlu
Eşyasıyla birlikte Kiralık Daire
Tel : (0.224) 513 17 97

SATILIK DAİRE
Kumla'da Havuzlu
Satılık ve Kiralık Daire
Tel : (0.224) 513 17 97

"Sorunsuz Kumla devredeceğim"

Küçük Kumla Belediye Başkanı Ömer Bal, göreve seçilmesinin dördüncü yılını gazetemize değerlendirdi. Bal, gelecek yıl hiç sorunu kalmamış bir Küçük Kumla devredeceğini söyledi.

Küçük Kumla Belediye Başkanı Ömer Bal, Belediye Başkanlığı görevine seçildiğinin dördüncü yılında gazetemize yaptığı açıklamada, hiç bir sorunu kalmamış bir Küçük Kumla devredeceğini söyledi.

4 yıllık çalışmalarını değerlendiren Belediye Başkanı Bal, Kumla'nın en büyük sorunu olan su sorununu çözdüğünü, açtığı yedek sondajları devreye sokmadığını belirterek, şunları söyledi :

"Kumla'nın su sıkıntısı kalmamıştır. En az 5 yıl nüfus artışı yaşanmazsa bir sıkıntı yaşamayız. Yaptırdığım tahlillerde sularımızın rahatlıkla içilebilecek kalitede olduğunu tespit ettik. Küçük Kumlalı ve yazlıkçı hemşerilerimiz bu nedenle parayla bu yıl su almayacaklardır."

Küçük Kumla yazlıklarında yolu parke döşenmemiş hiç bir sokak kalmadığına dikkat çeken Ömer Bal, hedeflerinin önümüzdeki günlerde, Harmanlık Mevkiinden Çağlayan Gazinosu'na kadar olan bölümün parke taşı döşemesi yapılması olduğunu söyledi.

Bal, TEDAŞ'ın kablolarını toprak altına alması için başvuruda bulunduklarını, ek ödenek alınabilirse, TEDAŞ'ın çalışmalarını bekleyeceklerini bildirdi.

Ayrıca Kumla'nın dışında olan ancak, beldeye bağlı olan Namtaşı, Çengel Sitelerinin bulunduğu bölgenin de yollarının parke taşı döşeneceğini söyleyen Belediye Başkanı Ömer Bal, imara açılan yaklaşık 200 hektarlık alanın da su alt yapı çalışmalarına başlayacağını bildirdi.

Gelecek yıl Kumla'nın hiç bir sorunu kalmayacağını söyleyen Ömer Bal, en büyük projesinin ise, İskele Meydanı'nı açmak olduğunu belirterek, şöyle konuştu

"Bu alanın projesini yaptırdım ancak, mali sıkıntılarımız nedeniyle 5 binanın kamulaştırılmasını yapamıyoruz. Bu konuda bir kaynak bulduğumuz zaman İskele Meydanı projemizi de hayata geçireceğiz. Bir düşüncem de, Seçkin Sitesi önündeki kumsalı projelendirip, yat limanı ve eğlence merkezi haline getirmek ve bu oldukça büyük bir proje ikinci dönemde seçimi kazanırsam bunu hayata geçirebilirim"

Ömer Bal, bu kumsallarda vatandaşların yüzdükten sonra duş alabilmeleri için duşlar yapılmaya başlandığını belirtirken, bir sorunlarının da sahilde

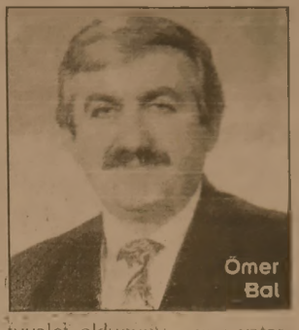

tuvalet olduğunu, buna vatandaşların karşı çıktığını söyledi.

Bal, İmar planında Armutlu yolunda, eğlence merkezlerinin bir araya toplanması projesinin bulunduğunu, ancak bu bölgenin 18 uygulama kapsamı içinde olduğunudan birşey yapamadıklarını söyledi.

Sahil düzenlemesi yapacaklarını da belirten Ömer Bal, Belediyenin İller Bankası'na ve SSK'ya borcu kalmadığını, borçsuz bir belediye devredeceğini söyledi.

Ömer Bal, 200 milyar lira borç aldıklarını, borçlarının da olmadığını, paralarından da kalmadığına dikkat çekti

YENİDEN ADAYLIK

Gelecek yıl yapılacak yerel seçimlerde yeniden aday olabileceğini söyleyen Ömer Bal, **"Partimin bana görev vermesi halinde söz konusu olabilir."** dedi.

TAŞI GEDİĞİNE

İnan Tamer

Of, of!....

Bombalar ölüm saçtı
Yüreklerde yara açtı
Of, of!...
Saddam direnemedi kaçtı
Bağdat'ın kapısını Bush açtı
Of, of!...
İnsanlık etmişti Abad
Şimdi Harabe o Bağdat !
Of, Of!....

Yeni Çarşı'nın yeniden yapılandırılması için toplantı

Belediyeye ait Yeni Çarşı nın yeniden yapılandırılması için görüş alış verişinde bulunmak için toplantı yapılacak.

Belediye Başkanı Mehmet Turgut ilçemizde bulunan sivil toplum örgütlerine, basın mensuplarına gönderdiği yazıda, Yeni Çarşı'nın yeniden yapılandırılması konusunda görüş alış verişinde bulunmak amacıyla, 21 Nisan 2003 Pazartesi günü saat 10.00'da Belediye Meclis Salonu'nda yapılacak olan toplantıya katılmalarını istedi.

Yeni Çarşı olarak adlandırılan çeşitli esnaf grubunun işyerlerinin bulunduğu dükkanlar 1964 yılında işletilmeye açılmış, dükkanların üzerinde ise Belediye Hizmet Binası ilçeye uzun yıllar hizmet etmişti.

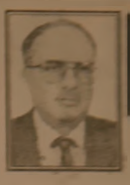

TATLI SERT

Erol GÜRCAY

Gemlikspor Umut veriyor

Gemlikspor bu sene hedefe ulaşacak.

Bırı İzmir Bus Belediye takımı olmak üzere, **3 takımı yenerek** Gemlikspor **umut verdi.**

Simdi diğer gruplardaki **maçların tamamlanmasını bekliyoruz.**

Toplam 6 grup olacak.

Ve Her grupta 4 takım olacak.

Grubu birinci bitirenler, 3 lige **terfi edecek.**

Burada şansta önemli.

İyi bir gruba düşersek, çıkma şansımızda yüksek olur.

Mayıs'ta yapılacak terfi maçlarında **sadece taraftar destegi yetmez.**

Masa başı oyunları önlemek için, bazı milletvekillerinin de maçlarda bulunması lazım.

Sayın **Altan Karapaşaoğlu'nun** mutlaka **katılması lazım.**

Ayrıca, sıkıntı da olan Bursaspor'dan fırsat bulurlarsa, **diğer Bursa milletvekillerinden bazılarının da** bölgeden **destek vermeleri yararlı olacak.**

Bu yetkililerin **Gemlikspor'a torpil istemelerine gerek yok.**

Orada bulunarak, **haksızlığa uğramasını engellemeleri yeterlidir.**

Çünkü bu sene **takımın, iyi bir yol haritası var.**

İyi oyuncuları var.

Kaliteli bir yönetim kurulu var.

Tuttuğunu koparan, bir başkanı var.

Sayın Mehmet Turgut el attığı hiç **bir işi yarım bırakmedi.**

İnşallah Gemlikspor önümüzdeki sezonda 3. lige çıkacak.

Terfi öncesi yapılan eleme maçları, farklı tarihlerde organize edildi.

Aslında, bu tip maçların **aynı tarihlerde yapılması lazım.**

Hatta başlama saatlerinde bile uyum olması lazım.

Mayıs'ta olacak terfi maçlarında, maç günlerinde ve maç saatlerinde **birliktelik olmasında yarar var.**

Aksi halde bu tür organizasyonlar her türlü **spekulasyona açık olur.**

Hiç bir şey olmasa bile, **şüphe duyusu olur.**

Bir il ve ilçeyi ilgilendiren bu tip maçlara, siyaset bile karışır.

Başkan Turgut ve ekibinin olabilecek her türlü futbol dışı oyunlar için hazırlıklı olduklarına eminiz.

GÜNÜN SÖZÜ

Ya başlamalı, ya da bitirmeli.

Ovidius

özge optik

- ✔ SSK
- ✔ Emekli Sandığı
- ✔ Bankalar
- ✔ Askeriye
- ✔ Bağ-Kur
- ✔ Resmi Kuruluşlara

Optik gözlükleri yapılır

GÜNEŞ GÖZLÜKLERİ

PERGOL
TOP TEN
VOGUE
RAY BAN
MEGA

İstiklal Cad. Migros Karşısı No : 54/F
Tel : (0.224) 514 81 56 GEMLİK
İstiklal Cad. No : 86 GEMLİK
Tel : (0.224) 512 34 34

ELEMAN ARANIYOR

Muhabir olarak yetiştirilmek üzere
ELEMAN ARANIYOR

Körfez

Müracaatların şahsen yapılması rica olunur.
İstiklal Cad. Bora Sok. Akbank Aralığı
(Stüdyo Prestij yanı) No : 3 / B GEMLİK

İLAN ve REKLAMLAR KAZANDIRIR
1 AYLIK PAKET REKLAM
100 milyon + KDV + Sürpriz

Körfez
TARAFSIZ BİYASİ GAZETE

BİR TELEFON YETERLİ
Tel : (0.224) 513 17 97

PVC KAPLAMA VE PLASTİK KART SİSTEMLERİ

- Plastik Kimlik Kartı
- Personel Kartı
- Öğrenci Kartı
- Tanıtım Kartı
- Fatura Kartı

Körfez OFSET

MATBAACILIK - YAYINCILIK - REKLAMCILIK

İstiklal Cd. Bora Sk. Akbank Aralığı
No : 3 / B GEMLİK
Tel: (0.224) 513 17 97 Fax: 513 35 95

PİRELLİ'DE KAMPANYA

TRAKTÖR LASTİKLERİNİ ŞİMDİ AL

15 TEMMUZ'DA ÖDE

ÖZKAYA OTOMOTİV TURİZM LTD.ŞTİ.

Tel : (0.224) 513 73 93 Fax : 514 40 44

Hisar Mah. Körfez Baytaş Sitesi A Blok No: 2 GEMLİK

Kampanyamız Stoklarla Sınırlıdır
Lastik Ücretleri için bilgi alınız

KAŞE VE MÜHÜRDE BEKLEME YOK!..

Matbaamızda Bilgisayar Sistemiyle Kaşe ve Mühürlerinizi 30 dakikada yapın

BİR TELEFON YETERLİ!

KÖRFEZ OFSET

MATBAACILIK-YAYINCILIK-REKLAMCILIK

İstiklal Cd. Bora Sk. (Akbank Aralığı) No: 3/B
Tel: (0.224) 513 17 97 GEMLİK

Yazarımız
Araştırmacı - Yazar
Yılmaz Akkılıç'ın yazdığı
4 Ciltlik
BURSA ANSİKLOPEDİSİ
Gazetemizde satılmaktadır.

Körfez

İstiklal Cad. Bora Sok. Akbank Aralığı
No : 3/B GEMLİK Tel : (0.224) 513 17 97

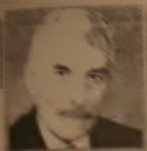

YAŞAMIN İÇİNDEN

Sıtkı Hayıroğlu
Emekli Öğretmen

Eğitimin Temelini Teşkil Edenler

EĞİTİM denilince, benim aklıma hemen **ÖĞRETMEN** gelir. Ondan sonra da ne gelir. Haliyle **ÖĞRENCİ** ...

Eğer öğrenci öğretmenini severse veya öğretmen kendini öğrencisine sevdirilebilirse, mesele yok demektir. Eğitimde aksama olmaz.

Zorla güzellik olamayacağına göre, zorla da sevgi olmaz. Öğretmenini seven bir öğrenci her haliyle belli olur.

Ben, öğretmenliği bu duygular doğrultusunda yıllar yılı yaptım.

Genç arkadaşlarıma örnek olsun, gereken hisseyi alsınlar diye bazı açıklamalar yapmak istiyorum.

Böylesi öğretmen-öğrenci ilişkilerini sembolize eden örnekler çok ama yer yok. Birine değineceğim.

Eğer sizde bu duygusal oluşumu yaratabiliyor, bunu da açıkca anlayabiliyorsanız, ne mutlu size, derim.

Lise de bir öğrencimin sınıfta derste bana (şahsıma) yazdığı bir şiiri şimdi örnek olarak Sizlere ... Sunuyorum.

SEVGİLİ ÖĞRETMENİM
*Siz **ÖĞRETMENİM** yaşlı bir çınar*
[illegible]ünüzde hayatın tatlı anıları var.
[illegible]izde, beyninizde

Siz Öğretmenim bir yağm[illegible]
Solmuş çiçeklere c[illegible]lik veren
Yeni dikilmiş bir fidan
Yetiştirip büyütensiniz.
***Siz ÖĞRETMENİM,** bir heykeltraş*
Karşınızdakileri dimdik tutar.
kurtarırsınız
Onlarla birlikte kalplere dolarsınız
Böylece cahilleri cahillikten
kurtarırsınız.
Bu kadar dilim döndü benim,
SEVGİLİ ÖĞRETMENİM!

Beni asla unutmamanız dilek ve saygılarımla Nurdan Gülfidan.

Benim de **ÖĞRENCİME** CEVABIM :

SEVGİLİ GÜLFİDAN
Budur işte öğrencilik
Öğretmenini sayıp sevmek
Bu sevgiyi dalga dalga
Yurt saflarına iyi yaymak
Her öğrenci bir çiçektir
İsteyene verir koku
Bir şiirdir okunaklı
Duygulanda öyle oku
Öğretmenlik olur muydu?
Öğrenciler olmasaydı ?
Gönüllere damla dalma
Böyle sevgi dolmasaydı?
Her öğrenci bir değerdir
Bunu böyle bilmeliyiz
Beraberce ağlayarak
Beraberce gülmeliyiz
Unutamam hiçbir zaman
GÜL den FİDAN, ben NURDAN'ı
Bu da böyle aramızda
Ebediyen kalır anı
Başarılar diliyorum,
Kızım seni seviyorum

NÖBETÇİ ECZANE

19 Nisan 2003 Cumartesi
GEMİÇ ECZANESİ

Bunları biliyor musunuz?

Yoğurt otu her derde deva

Yoğurt Otu : (Galium aparine)
İngilizce : Cleavers
Almanca : Klebkraut
Yöresel adları : Çobansüzegi, sünnetliciotu,

Etkileri : Lenf sistemini temizler, kan temizleyicidir, deri hastalıkları ve kanserde kullanılır.

Kullanım alanları : Böbrek, karaciğer ve dalağı zararlı maddelerden arındırır. Lenf kanseri dahil olmak üzere, tüm lenf sistemi hastalıklarında mutlaka kullanılmalıdır. Kanser hastalıklarında mutlaka kullanılmalıdır.

Kullanım Şekli : Yapışkanotu çayı : Yarım veya bir tatlı kaşığı ince kıyılmış yapışkanotu, orta boy bir su bardağı dolusu kaynar derecede sıcak suyla haşlanır ve 10 dakika demlendikten sonra süzülür. Günde 2-5 bardak çay soğutulmadan içilir. Yapışkanotu merhemi : İnce kıyılan nemli bitkinin özsuyu mutfak robotu kullanılarak elde edilir. Tereyağı ile bitki özsuyu iyice karıştırılır ve elde edilen merhem buzdolabında saklanır.

Uyarı : Bilinen hiçbir yan etkisi yoktur.

Yasemin Mobilya

DEĞİRMENCİOĞLU Mobilya ve Koltuk Çeşitleri

- Yatak Odası Takımları
- Oturma Odası Takımları
- Misafir Odası Takımları
- Yemek Odası Takımları
- Kanepeler
- Abajur Çeşitleri
- Zigon Sehpalar

Yeni işyerimizde zengin mobilya çeşitleri ile hizmetinizdeyiz....

Gazhane Caddesi No : 21 (Eski Uzunlar Tic. Aygaz Bayii)
Tel : (0.224) 512 20 20 GEMLİK

GEMLİK REHBERİ

GEREKLİ TELEFONLAR

İtfaiye	110
Polis İmdat	155
Jandarma İmdat	156
Jandarma K.	513 10 55
Polis Karakolu	[illegible]
Gar. Kom.	513 12 06

KAYMAKAMLIK

Kaymakamlık	513 10 51
Kaymakamlık Ev	[illegible]
C. Savcılığı	513 10 53
C. Savcı Yard.	[illegible]
Emniyet Müdürlüğü	[illegible]

ULAŞIM

[illegible] Turizm	[illegible]
Aydın Turizm	[illegible]

HASTANELER

Devlet Hastanesi	513 92 00
SSK Hastanesi	513 23 29
Mrz. Sağ. Ocağı	513 10 68

TAKSİLER

Körfez Taksi	513 18 21
[illegible]	513 24 67
Güven Taksi	513 32 40
[illegible]	513 23 24
[illegible]	514 35 50

RESMİ DAİRELER

TEK Arıza [illegible]
TEK İşletme [illegible]
Turizm Der. [illegible]
Spor Sah. [illegible]
[illegible]

BELEDİYE

[illegible]	513 45 21-23
Başkanlık	[illegible]
Zabıta	[illegible]
Otobüs İşlet.	[illegible] 122
Su İşletmesi	[illegible] 115
İtfaiye	[illegible]
Muhasebe M.	[illegible] 182
Yazı İş. Md.	[illegible] 111
Su Arıza	[illegible]

[illegible]

Ambulans	0 532 4868116
Kurtarıcı	0 533 2556505
[illegible]	513 11 85

[illegible]

Ambulans	0 532 5716757

UÇAK

[illegible]

DENİZ OTOBÜSÜ

[illegible]

VAPUR

[illegible]

FERİBOT

[illegible]

OTOBÜS

[illegible]

TÜP DAĞITICILARI

[illegible]

TEŞEKKÜR

Mağazamızın Gemlik Şubesi'nin
hizmete açılışını onurlandıran
İlçe Kaymakamı
Sadettin GENÇ'e
Belediye Başkanı
Mehmet TURGUT'a,
İlçe Emniyet Müdürü
Salih GÖLCÜ'ye,
İlçe Jandarma Bölük Komutanı
Murat KARAMAN'a
daire amirlerine, kurumlara,
çelenk gönderenlere ve
Saygıdeğer Gemlik halkına
katılımlarından dolayı
teşekkür ederiz.

doğan®
KRİSTAL

GEMLİK

GEMLİK'İN İLK GÜNLÜK GAZETESİ

Körfez

TARAFSIZ SİYASİ GAZETE

21 Nisan 2003 Pazartesi

FİYATI : 200.000. TL.

Renkli Etiket & Broşür & El İlanı & Kitap & Dergi
Afiş & Yıllık Basımı & Fatura İrsaliye & Bilet
Gider Makbuzu & Davetiye & Kartvizit & Kase
Mühür & Cilt yapımı & Plastik Kimlik Kartı
1 GÜNDE DAVETİYE BASILIR
Her türlü matbaa işlerinizde hizmetinizdeyiz
Körfez OFSET
MATBAACILIK - REKLAMCILIK - YAYINCILIK
İstiklal Caddesi Bora Sokak (Akbank Arası)
No : 3 B Gemlik
Tel : (0.224) 513 17 97 Fax : (0.224) 513 35 95

Vergi Barışı'nda bugün son gün

AKP İktidarı tarafından çıkarılan Vergi Barış Yasası'nda hükümet beklediğinden büyük ilgi gördü. Vergi Daireleri Cumartesi ve Pazar günleri de çalıştı.

AKP Hükümeti tarafından çıkarılan Vergi Barışı Yasası uzatılmazsa bugün sona erecek.

Yasanın amacına ulaştığını söyleyen Maliye Bakanı Kemal Unakıtan beklenenin üzerinde beyanname verildiğini ve 5 katrilyon lira tutarında vergi [illegible] söyledi.

Gemlik Vergi Dairesi'nde de cumartesi ve pazar günleri hareketli saatler yaşandı.

Vergi Dairesi'ndeki yönetici ve memurlar, Cumartesi ve Pazar günleri tam gün mesai yaparak, Vergi Barışı Yasası'ndan yararlanmak isteyen mükelleflerin dilekçelerini işleme sokarak, taksitlendirmelerini yaptılar.

Vergi Dairesi ilgililerri, pazar günü çok sayıda kişinin boş beyanname verdiğini, asıl yoğunluğun bugün yaşanacağını söylediler.

Dün sabah saatlerinde yoğunluk yaşanan Gemlik Vergi Dairesi'nde öğleden sonra hareketlilik yavaşladı.

Öte yandan büyük şehirlerdeki vergi dairelerinde dün de büyük kalabalıkların sıra beklediğini, bilhassa İstanbul'da yasadan yararlanmak için başvuran binlerce insanın bulunması, yasanın uzatılması umudunu doğurdu.

Güne Bakış

Kadri Güler

gemlik_korfez@yahoo.com

Yağmalanan uygarlık..

Savaşlar öylesine acımasız ki, yalnız insanları yok etmiyor.

O ülkenin geçmişini de silip süpürüyor.

Irak petrollerine göz koyan ABD ve İngiltere, bombaladığı kentlerdeki binlerce masum insanı öldürürken, bir o kadar da çocuğu, kadını ve erkeği sakat bıraktı.

Amerikan ve İngiliz vahşetini, başta Irak halkı sonra insanlık unutmayacak.

Bu savaşın nedenleri, niçinleri gelecekte sorgulanacak..

Ancak, apaçık gerçek hiç değişmeyecek.

Güçlü olanın güçsüzlere yok etme içgüdüsü...

* * *

Irak'ta Saddam rejimi yok edilirken, ülkeye demokrasi getireceğini söyleyen sömürgeciler, Irak halkının geçmişini de yağmalattılar.

Dünya'nın en eski uygarlığının kurulduğu Mezopotamya dan günümüze kalan tüm belgeler ve arkeolojik eserler, işgal kuvvetlerinin gözleri önünde yağmalandı.

Amerika ve İngiltere, Saddam rejimini, Bağdat haramileri ise kendi uygarlıklarını yok ettiler.

Devamı sayfa 6'da

23 Nisan hazırlıkları tamamlandı

23 Nisan Ulusal Egemenlik ve Çocuk Bayramı'nın 83. kutlama programı belli oldu.

Türkiye Büyük Millet Meclisi'nin 23 Nisan 1920 tarihinde açılışı, Cumhuriyet'in kurulmasından sonra Büyük Önder Mustafa Kemal Atatürk tarafından çocuklara bayram olarak armağan edilmişti.

Dünya'da bir tek ülkemizde kutlanan Çocuk Bayramı ile ilgili olarak ilçe Kutlama Komitesi tarafından hazırlanan programa göre, kutlama 23 Nisan 2003 Çarşamba günü saat 8.00 de başlayacak, saat 24.00'e kadar sürecek.

Bayram kutlama törenlerine ilköğretim okulları düzeyinde katılım olacak.

Stadyumda yapılacak olan tören öncesi Atatürk Anıtına saat 9.00 da çelenk konacak. Törene okul grupları, izci grupları olmayan okullar ise 10'ar kişilik gruplarla katılacak. Anıta çelenklerin konmasından sonra saygı duruşunda bulunulacak.

İstiklal Marşı'nın söylenmesi sırasında bayrak göndere çekilecek. Saat 9.30 da öğrenciler Kaymakamlık, Garnizon Komutanlığı, Belediye Başkanlığı, İlçe Milli Eğitim Müdürlüğü'nü ziyaret edecek.

Törenlere daha sonra statta devam edilecek.

Öğrencilerin bayramı protokol tarafından kutlanacak, günün anlamını belirten konuşma yapılacak, dereceye giren öğrencilere ödülleri dağıtılacak ve öğrencilerin gösterileri yapılacak.

Yeni Çarşı toplantısı bugün

Sivil toplum örgütleri Belediye Başkanı Mehmet Turgut'a görüş bildirecekler

Belediye tarafından eski belediye binasının ve Yeni Çarşı'nın yerine yapılacak olan camii ve işyerleri ile ilgili olarak Belediye Başkanı Mehmet Turgut başkanlığında bugün toplantı yapılacak.

Belediye Başkanı Mehmet Turgut ilçemizdeki sivil toplum örgütlerine, basın mensuplarına gönderdiği bir yazıda, Yeni Çarşı'da yapılacak düzenleme ile ilgili olarak görüş ve düşüncelerini belirtmek üzere bugün saat 10.00'da Belediye Meclis Salonu'nda yapılacak olan toplantıya katılmalarını istemişti.

Başta Mühendisler ve Mimarlar Odası olmak üzere, ilçemizdeki sivil toplum örgütleri konu ile ilgili görüşlerini, Belediye Başkanı Mehmet Turgut'a sunacaklar.

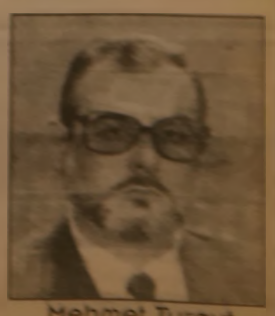

Mehmet Turgut

Buluşma

Gürhan ÇETİNKAYA

Tarım ve Hayvancılık Ama önce plan...

Türkiye de veteriner hekim iş bulamıyor.
Türkiye de ziraat mühendisi iş bulamıyor.
Türkiye de işletmeci, ekonomist de iş bulamıyor.
Örnekleri çoğaltmak olanaklı.
Oysa doğru bir planlama ile Veteriner Hekimler de, Ziraat Mühendisleri de diğer meslek adamları da iş bulabilir.
Tarım ve hayvancılığı ele alalım.
Türkiye bir tarım ülkesi değil mi?
Türkiye bir hayvancılık ülkesi değil mi?
Tarım ve hayvancılık konusunda kendine yeten ender ülkelerden biri Türkiye değil miydi?
Bizi kandırmıyorlarsa ilkokul, ortaokul, lise kitaplarımız böyle yazıyordu.
Akılcı bir politika ile Türkiye bu kimliğine yeniden kavuşamaz mı?
Çok sayıda köy var ülkemizde.
Bu köyler ortak bir yapılanma ile üretimde kalite ve verimliliği yakalayabilirler.
Bülent Ecevit in bir Köy-Kent projesi var. Yaşama da geçirilmiş durumda.
Ülke geneline yayılması çok zor mu?
Proje Ecevit in projesi olmaktan arındırılıp, ülke projesi haline dönüştürülürse, tüm iktidarlar projeye sahip çıkarsa, tarımda hayvancılık da iyi bir noktaya gelir.
Tarım ve hayvancılık köylünün can damarı.
Ancak, atadan kalma, dudaktan dolma bilgilerle yapılıyor tarım köylerde.
Oysa işsiz olan Veteriner Hekimler, ziraat mühendisleri köylere kaydırılsa. Onlara iyi çalışma olanakları sunulsa, seve seve giderler. Görevlerini büyük bir coşku ve sevkle yaparlar.
Uygulayacakları bilinçli yöntemler sonucunda yaratacakları katma değer, onların maaşlarını ve diğer özlük haklarını da fazlasıyla sağlar.
Bilim ve deneyimin biraraya gelmesi, orta bir potada değerlendirilmesi, tarımsal üretime de, hayvancılığa da sayısız yararlar sağlar.
Anadolu nun her yanında, kendi bölgemizde bile tarımın, hayvancılığın sorunları çok.
Ancak, çözümsüz değil.
Onlara toprağı verimli işleyecek, doğayı zorlayacak araç-gereç ve bilgi desteği sağlanabilirse, yörenin rengi bile değişir.
Toprak coşkun gönüllüdür, bereketlidir. Ektiğini biçme olanağı verir. Yeter ki doğru işle.
Geçmişte örnekleri var.
İşte Köy Enstitüleri.
Başarılı uygulamaları ve ekonomiye katkıları hala söylenir durur.
Günümüzün teknolojisiyle birleştirilemez mi.
Olmayacak iş değil.
Bütün iş iyi niyetli olarak karar vermeye kalıyor.

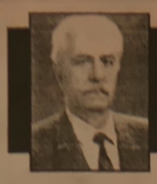

Haftadan Haftaya

Yılmaz AKKILIÇ

Bitmez tükenmez Nisan yağmurları

Yetti artık, bunun adı **"nisan yağmuru"** falan değil. Benim yetmiş yıldır tanıdığım nisan yağmurları, yüzüne peçe örtmüş işveli Osman'lı güzeli gibidir; arada bir peçesini açıp çapkın bakışlarla çevresini söyle bir süzer.

Dünyanın düzenin gerçekten bozuldu mu, ne! Eski kayıtlarda Abdulaziz'in Bursa gezisini kutsamak için **"Padişah efendimizin Bursa'yı teşrifi öyle uğurlu geldi ki, bol bol nisan yağmurları yağdı, tarlaların ve bahçelerin bereketi arttı"** diye yazar. Ama yine o kayıtlarda, hani su uludağ eteklerindeki Hünkar Köşk'ü'nden sabahları çıkıp çevrede toplanan Bursalılara **"temenna"** eylediği de yazılıdır padişahın. Yani anlaşılıyorki arada - hatta belki de çokça-, güneş bulutun pençesini sıyırıp gülümser, toprak ısırın, bahar bulutları uçurmuş ortalıkta. Padişah o fırsatı bolca bulmuş olmalı ki **"temenna yeri"** denilmiş Köşkün kuzeyindeki, sonraları halk dilinde adı Temenyeri'ne dönüşen bölgeye.

Hani insanın, **"Bu yıl geleydi de bulaydı bakalım, temennaya çıkacak güneşli havayı"** diyesi geliyor...

Evet havanın yüzü asık, Gökdere deli deli akıyor, dağın yamaçları hala morumsu. Ama yine de bir kıpırtı var içimizde; ondan anlıyorum baharın geldiğini. Sesim çoktan bozuldu ama, bahar her yaşta zevk veriyor insana, şarkı söylemek geliyor içimden, Dede Efendi'nin o güzelim şarkısını mırıldanıyorum. **"Baharın zamanı geldi"** diye.

İnsan alışkanlıkları kolay terk etmiyor. Ne bileyim işte. **Bimen Şen**'in, **Hacı Arif bey, Selahattin Pınar** veya **Nev'eser Kökdeş**'in mezarı başında **"Nihavend peşrev"** çalınmasını vasiyet eden **Artaki Candan**'ın müziğini bir anda anımsayıp mırıldanıveriyorum da, yeniden nedense pek dilim dönmüyor. Varşova seferliği sırasında ***Yahya Kemal*** de çokça yaşamış olmalı bu hali, **"Duydumsa da zevk aldım İslav kederinden"** dedikten sonra özlemini şu dizede yansıtmış:

Gönlüm bu şehirden, bu devirden çok uzakta Tamburi Cemil Bey çalıyor eski plakta...

Yağmurdan başımızı alamasak da bahar güzel dost okurlarım. Bahçenizdeki erik veya incir ağacının tomurcuklarını, doğanın yeşerdiğini gün be gün, saat be saat izleyebilmek, Çekirge'den Acemler'e doğru pembemsi çiçeklerde donanmış ağaçları yakın zamanda çevreye mis gibi kokular yayacak Gökdere Bulvarı iğdelerinin budandığını görebilmek doyumsuz bir haz ve mutluluk veriyor insana.

"Oh be, yaşıyorum" diyorsunuz.

Bu bahar Dağ yolunun erguvanları da geçikti. Yıllar önce, eşime bir dal erguvan koparabilme sevdasıyla tırmandığım şeften uçarak ayağımı kırışımı anımsıyorum. Bir nostaljik rüzgar esti içimde '70'lerin sonlarından kopup gelen...

Sıkılıyorum, şöyle arabama atlayıp Bademli rampasında badem çiçeklerinin açtığını görmek, sonra tepeyi aşıp ansızın Körfez'in duru maviliğiyle karşılaşmak istiyorum, izin vermiyor bitip tükenmez nisan yağmurları.

Üzüm bağlarının arasından ıhlaya, ısla ya kıvrıla, büküle Yörükali'ye tırmanmaya çalışan Bursa-Mudanya treni canlanıyor belleğimin ekranında. Bahar da bizi o trenle Mudanya'ya götüren beden eğitimi hocamız rahmetli **Remzi Selen**'i anımsıyorum -hani şu iri yarı oluşu dolayısıyla **"odun"** dediğimiz, ama yüreği olağanüstü ince, o mükemmel insan-.

Şimdi ne diyorum biliyor musunuz? Gelecek nisanın bu denli ıslak olmamasını, güneşin bulut pençesini sıyırıp parlak işlevli bakışlarıyla içimi ısıtmasını.

Nice ışıltılı nisanlara dost okurlarım...

Körfez
GÜNLÜK SİYASİ GAZETE
Yıl : 30 SAYI : 1521
Fiyatı : 200.000 TL. (KDV Dahil)
Sahibi : Kadri GÜLER
Yazı İşleri Müdürü : Serap GÜLER
İstiklal Cad. Bora Sok. (Akbank Aralığı) No : 3/B
Tel : 513 17 97 Fax : 513 35 95 GEMLİK
Basıldığı yer : KÖRFEZ OFSET
Matbaacılık -Yayıncılık - Reklamcılık Tesisi
İstiklal Cad. Bora Sok. Demir Apt No : 3/B GEMLİK
(Dini Bayram Günleri ve Pazar Günleri yayınlanmaz)

OTO GAMZE
Elektrik Aksamı Filtre
Dorse Aksamı Civata
TOFAŞ RENO VOLVO SCANİA ANADOL
BMC FATİH DODGE KARGO FORD
Tahir DOLAŞKAN
Gemlik Girişi Baytaş Apt. Altı No : 42 GEMLİK
Tel : (0.224) 514 59 37 Cep Tel : (0.546) 586 00 43

KİRALIK DAİRE
Kumla'da Havuzlu
Eşyasıyla birlikte Kiralık Daire
Tel : (0.224) 513 17 97

SATILIK DAİRE
Kumla'da Havuzlu
Satılık ve Kiralık Daire
Tel : (0.224) 513 17 97

Okuyun, okutun, abone olun.
Körfez

Kumla'da eski evler korunamıyor

Küçük Kumla Beldesi'nde Osmanlı döneminden kalan dönemin mimarisini yansıtan jumbalı özgün evler, birer birer yok oluyor. Koruma kapsamına alınan evler, bakımsızlıktan yıkılacak hale geldi.

Osmanlı nın ilk kuruluş yıllarında kurulan Gemlik in en eski yerleşim birimlerinden olan Küçük Kumla Beldesi nde dönemin mimarisini yansıtan günlere taşıyan eski evler, bakımsızlıktan birer birer yok oluyor.

Osmanlı mimarisinin bölgemizde en güzel örneklerini yansıtan genelde iki katlı jumbalı ve ortalarından balkonlu dış görünüşe sahip olan eski evler. Anıtlar Yüksek Kurulu tarafından tespitleri yapılmış ve tescil edilmiş olması nedeniyle, yerlerine yenileri yapılamıyor. Ancak, yenileri aynı mimari de yapıldığı taktirde inşaat izni verilebiliyor.

Küçük Kumla Belediyesi nin çevresinde bulunan birbirinden güzel eski evler, sahiplerinin ekonomik durumlarının düzgün olmaması nedeniyle bakımları yaptırılamayınca, evlerin bir çoğu yıkılmaya yüz tutmuş durumda.

Eski evlerin arasından sıyrılan bazı yapıların ise yeni yapıldığı ve kat ittifakının diğerlerinden çok yüksek olması aradaki tezatı bir bakışta ortaya koyuyor.

Küçük Kumla Belediye Başkanı Ömer Bal, tescilli evlerin yıkılamadığını, sahiplerinin onarım yapamadığı için her gün yok olduğunu söylüyor.

TATLI SERT

Erol GÜRÇAY

İcraatın İçinden

Belediye Başkanı **Mehmet Turgut**'u bazı konularda **eleştiriyoruz.**

Ama. Bir konuda da **hakkını yememek lazım.**

Başkanımız **tuttuğunu koparıyor.**

Sürüncemede iş bırakmıyor.

Bursa Büyükşehir Belediye Başkanı Sayın **Erdem Saker'i hatırlıyorum.**

Bursaray projesini 5 yıl sallamıştı.

Yapmayı bir tarafa bırakın başlıca projeyi **halkın gözü önünde 5 yıl sallamak her kişinin yapabileceği bir hüner değildir.**

Kazara Gemlik'te Başkan olsaydı, ikinci kordon hale üniversite hocalarının elinde oyuncak olmuştu.

Ona danışalım.

Bu üniversiteye soralım.

Bir başka üniversiteden de **rapor alalım.**

Derken görev süresi bitti.

Tabii. Özelliği olan işleri uzmanlara sormak çok önemlidir.

Ama. Bu araştırmayı, olgunlaştığı bir dönem de bitirmek gerekir.

Ve. Eyleme geçmek gerekir.

Başkan Mehmet Turgut bazı eleştirilere rağmen, **ikinci kordonu en iyi şekilde bitirdi.**

Sürüncemede bırakmadı.

İnşaat aşamasında da, iyi takip etti.

Kültür Merkezi bitmek üzere.

Katlı otopark ve alışveriş merkezi belki görev yaptığı süre içinde bitmeyecek.

Ama olsun.

Yeni gelen nasıl olsa bu yatırımı tamamlamak durumunda olacak.

Bana göre **Belediye Başkanının iki temel görevi var.**

- Bir tanesi temsil görevi.

- Diğeri hizmet görevi.

Bir çok Baskan temsil görevini başarı ile yapıyor.

Ama. Hizmetlere ve yatırımlara eğilmiyor.

Bizim Başkan, bu günlere kadar **ikisini de iyi götürüyor.**

Görev yaptığı **4 yıl içerisinde en fazla eleştiriyi, ekip çalışması ve diyaloç konusundaki eksikler nedeniyle almıştı.**

Kalan bir yıl içerisinde bu konuda da gelişme kaydedeceğini umuyoruz.

GÜNÜN FIKRASI

Yolda rastlaşmışlardı, birbirlerine sordular :

"- Boşandığını duydum. Çok üzüldüm. Sebebi neydi?"

"- Hiç.... Bir gün karıma çoraplarının kırışmış olduğunu söylemiştim de..."

"- E... Ne var bunda. Ayrılmak için sebep değil ki"

"- Sen öyle zannet dostum. Meğerse o gün karım corap giymemiste..."

TAŞI GEDİĞİNE

İnan Tamer

Şelmo'da Petrol...

ABD Başkan Yardımcısı Cheney'in şirketi Batman Şelmo'da petrol çıkarıyor. Hani bizde petrol yokta. Yıllarca uyuttular Hala da uyuyoruz Uyutuyoruz.

Bayan Ressamlar 1-2 Mayıs'ta sergi açacak

Gemlik ve Umurbey'de yaşayan ve resme gönül vermiş bayan ressamlar, Gemlik Rotary Derneği'nin sponsorluğunda yağlı boya resim sergisine hazırlanıyorlar.

1-2 Mayıs 2003 günleri Gemlik Belediye Sergi Salonu'nda açılcak olan Gemlikli Bayanlar Yağlı Boya Resim Sergisi'ne bu yıl değişik tablolar ile katılacaklarını söyleyen Bayan Ressam Nilgün Çeşmeci, ev işleri ile uğraşan hanımların boş zamanlarında yaptıkları resim çalışmaları ile kendilerini ispatladıklarını söyledi.

Karatay ve Destan Olcay Kuaför'de güzelleşti

İlçemizin yeni bir mağazaya kavuşması nedeniyle, Doğan Kristal Mağazası nın açılışına katılan Ünlü mankenler Nefise Karatay ve Ebru Destan Olcay Kuaför'de güzelleş-

18 Nisan 2003 Cuma günü hizmete açılan Doğan Kristal mağazasının açılışına katılmak için ilçemize gelen mankenler, Olcay Kuaför'de saç ve makyajlarını yaptırıktan sonra halkın karşısına çıktılar.

Açılış saatinden yaklaşık 3 saat önce ilçemize gelen ünlü mankenler, soluğu Olcay Kuaför'de aldılar.

Ünlü mankenleri güzelleştiren Olcay Kuaför Sahibi Olcay Baykız, ilçemize gelen ünlülerin saç ve makyajlarını yapmaktan onur duyduğunu söyledi.

Kuaför Olcay'a ünlü mankenlerin geleceğini duyan bir çok bayan da saçlarını yaptırmak için Kuaför Olcay'a gelerek, hatıra fotoğrafı çektirdiler.

Olcay Kuaför ve personeli de objektiflerimize poz verdi.

PİRELLİ'DE
KAMPANYA
TRAKTÖR LASTİKLERİNİ ŞİMDİ AL
15 TEMMUZ'DA ÖDE
ÖZKAYA OTOMOTİV TURİZM LTD.ŞTİ.
Tel : (0.224) 513 73 93 Fax : 514 40 44
Hisar Mah. Körfez Baytaş Sitesi A Blok No: 2 GEMLİK
Kampanyamız Stoklarla Sınırlıdır
Lastik Ücretleri için bilgi alınız

GEMLİK Körfez
Okuyun, okutun, abone olun.

KAŞE ve MÜHÜRDE BEKLEME YOK!..
Matbaamızda Bilgisayar Sistemiyle Kaşe ve Mühürleriniz 30 dakikada yapılır.
BİR TELEFON YETERLİ!
KÖRFEZ OFSET
MATBAACILIK-YAYINCILIK-REKLAMCILIK
İstiklal Cd. Bora Sk. (Akbank Aralığı) No: 3 B
Tel: (0.224) 513 17 97 GEMLİK

Yazarımız
Araştırmacı - Yazar
Yılmaz Akkılıç'ın yazdığı
4 Ciltlik
BURSA ANSİKLOPEDİSİ
Gazetemizde satılmaktadır.
GEMLİK Körfez
İstiklal Cad. Bora Sok. Akbank Aralığı
No : 3 B GEMLİK Tel : (0.224) 513 17 97

YAŞAMIN İÇİNDEN

Sıtkı Hayıroğlu
Emekli Öğretmen

Okulların Başarısı

Çokları, çok heves eden gazetede yazı yazmaya. Gazetede öyle vara yoğa yazı yazmak, gazetecilik değildir.

Eğer bir kimse ben gazeteciyim, diyebiliyorsa dökümanlarıyla kendini ispat edebilmelidir.

Türkiyemizde, milli ve mahalli çeşitli gazeteler çıkarılmakta.

Gazetelerin, bayan-bay, her konuda ayrı ayrı yazarları vardır.

Okuyucu hangi yazarın yazısını ve hangi konularda yazıları okumayı tercih eder bilinmez.

Önce gazetecinin kim olduğunu bilmek gerekir.

Toplumun, bilhassa gençliğin faydalanabileceği her konuda gazeteci olarak yazı yazmak, yazarın birinci görevi olmalı.

Bu bu mesleğe bu açıdan bakarak konuya girmek istiyorum.

Gazeteci, yani yazar faydalı, eğitime katkıda olabilecek haberleri ele alıp yazmalı.

Mesela ben GEMLİK KÖRFEZ GAZETESİ'nde senelerdir köşemde yazılarıma devam etmekteyim.

İş icabı ayrılsam bile gittiğim yerlerde ziyaretler araştırmalar yapar, gerekli haberleri köşemde yazarım.

Geçenlerde İstanbul'a gitmem gerekmişti gittim. On - on beş gün kaldım.

Öğretmen olduğum için, lise ve ilköğretim okullarını ziyaret ettim. Müdürlerinden gerekli bilgileri aldım.

En fazla dikkatimi ve ilgimi çeken okulda Adnan Menderes Anadolu Lisesi oldu. Bu liseyi ele almak istiyorum. Bu lise İstanbul Bahçelievler de.

Okul Müdürü Sayın MEHMET BENKLİ, önce beni makamına buyur etti. Karınca kararınca kendi geleneklerine göre ikramda bulundu.

Sohbetimizin EĞİTİM le ilgili konularda devam etti.

Spor, konferans salonu yok. Yeterli yemekhanesi bile olmayan bu okulda ÖĞRETİM ve EĞİTİM ÖĞRENCİYE nasıl dört dörtlük verilmiş. Ben hayretler içinde kaldım. İşte sizde kanıt :

(2002-2003) yani bu dönem :

1) Kompozisyon yazma yarışmasında İstanbul il birincisi

2) Şairin Şiirini seslendirmede İstanbul il birincisi

3) Kendi yazdığı şiiri seslendirmede İstanbul il ikincisi

4) İstiklal Marşı'nın tam okumada İstanbul il ikincisi

Ayrıca sportif faaliyetlerde de ayrı ayrı dallarda il birincilikleri var.

Bu okulun ayrı bir özelliği de başta Sayın müdürleri BENKLİ olmak üzere çoğu sporcu.

Spor ve beden eğitimi öğretmenleri çok candan. Öğrencilerle ilişkileri mükemmel.

Edebiyat ve temsil kolu bedenle birleşince, okulun başarısı yurt safhına dalga dalga dağılır.

Müdürümüzün üçte yardımcısı var. İsmail Karahan baş muavin. Elif Çoşar ve Reşit Sayğın.

Başta sayın müdürleri olmak üzere, Öğretmen ve Öğrencilerimizi candan kutlar, daha geniş dallarda başarılarının devamını dilerim.

Darısı diğer liselerimizin başına.

NÖBETÇİ ECZANE

21 Nisan 2003 Pazartesi

SAĞLIK ECZANESİ

Bunları biliyor musunuz?

Kanı sulandıran ilaç ömrü uzatıyor

Kalp Kuruluşları'nın yaptığı bir araştırmaya göre tam 1 yıl boyunca kullanılan kan sulandırıcı ilaçların, anjiyo yapılan hastalarda ölüm oranını önemli ölçüde azalttığı saptandı.

Yapılan araştırmada yaş ortalaması 62 olan 2 bin 116 hastaya anjiyo yapıldı.

Bu hastalara, anjiyodan sonra 28 tam gün süre Plavix ile aspirin verildi.

28 gün geçtikten sonka ise grubun yarısına Plavix ve aspirin verildi. Grubun diğer yarısına ise plasebo, yani etkisi olmayan ilaç ve aspirin verildi.

Bir yıl sonra Plavix ve aspirin verilen hastalar arasında 89 ölüm meydana gelirken bu oran placebo ve aspirin verilen deneklerde 122 olarak belirlendi.

Yasemin Mobilya

DEĞİRMENCİOĞLU Mobilya ve Koltuk Çeşitleri

- Yatak Odası Takımları
- Oturma Odası Takımları
- Misafir Odası Takımları
- Yemek Odası Takımları
- Kanepeler
- Abajur Çeşitleri
- Zigon Sehpalar

Yeni işyerimizde zengin mobilya çeşitleri ile hizmetinizdeyiz....

Gazhane Caddesi No : 21 (Eski Uzunlar Tic. Aygaz Bayii)
Tel : (0.224) 512 20 20 GEMLİK

GEMLİK REHBERİ

GEREKLİ TELEFONLAR

İtfaiye	110
Polis İmdat	155
Jandarma İmdat	156
Jandarma K.	513 10 55
Polis Karakolu	513 18 79
Gar. Kom.	513 12 06

KAYMAKAMLIK

Kaymakamlık	513 10 51
Kaymakamlık Ev	513 10 52
C. Savcılığı	513 10 53
C. Savcı Yard.	513 29 54
Emniyet Müdürlüğü	513 10 28

ULAŞIM

Uludağ Turizm	513 12 12
Aydın Turizm	513 20 77

HASTANELER

Devlet Hastanesi	513 92 00
SSK Hastanesi	513 23 29
Mer. Sağ. Ocağı	513 10 68

TAKSİLER

Körfez Taksi	513 18 21
Çınar Taksi	513 24 67
Güven Taksi	513 32 40
Gemlik Taksi	513 23 24
Manastır Taksi	514 35 59

RESMİ DAİRELER

TEK Arıza	513 20 66
TEK İşletme	513 45 03
Turizm Der.	513 12 74
Spor Sah.	514 00 95
Orm. Böl. Şf.	513 12 86
Milli Eğt. Md.	513 11 74
Halk Eğt. Mrk.	513 18 46
Halk Kütüp.	513 13 53
As. Şb.	513 10 57
Karayolları	513 13 08
Liman Bşk.	513 11 33
Mal Md.	[illegible]
Nüfus Md.	[illegible]
Özel İd. Md.	[illegible]
Tapu Sic. Md.	513 14 14
Müftülük	513 13 64
Gümrük Md.	513 14 11
Tekel Md.	513 10 [illegible]
Ver. Da. Md.	513 23 60
İlçe Tar. Md.	513 11 86
İlçe Seç. Md.	513 77 73

BELEDİYE

Santral	513 45 21-23
Başkanlık	513 45 20
Zabıta	513 24 32
Otobüs İşlet.	513 45 21-122
Su İşletmesi	513 45 21-115
İtfaiye	513 23 25
Muhasebe M.	513 45 21-152
Yazı İş. Md.	513 45 21-111
Su Arıza	Yalnız 185

[illegible]

Ambulans	0 532 488 81 16
Kurtarıcı	0 533 [illegible]
Esnaf ve San. Kredi Kef. Koop.	513 11 [illegible]

[illegible]

Ambulans	0 532 [illegible]

UÇAK

Türk Hava Yolları	[illegible]
Şafak Havacılık	[illegible]
Havalimanı	[illegible]

DENİZ OTOBÜSÜ

Bursa	[illegible]
Mudanya	[illegible]
Yenikapı	[illegible]
Yalova	[illegible]

VAPUR

Yalova	[illegible]

FERİBOT

Topçular	[illegible]
Eskihisar	[illegible]

OTOBÜS

[illegible]	[illegible]

TÜP DAĞITICILARI

[illegible]	[illegible]
[illegible]	[illegible]
[illegible]	[illegible]
[illegible]	[illegible]
[illegible]	513 [illegible] 43
[illegible]	[illegible]
[illegible]	[illegible]
[illegible]	[illegible]
Yeni [illegible]	[illegible]
[illegible]	513 40 [illegible]
BP Gaz	514 59 [illegible]
[illegible] Petrol	[illegible]
[illegible] Petrol	513 17 [illegible]

özge optik

✔ SSK
✔ Emekli Sandığı
✔ Bankalar
✔ Askeriye
✔ Bağ-Kur
✔ Resmi Kuruluşlara
Optik gözlükleri yapılır

GÜNEŞ GÖZLÜKLERİ

PERSOL
TOP TEN
VOGUE
RAY BAN
MEGA

İstiklal Cad. Migros Karşısı No : 54/F Tel : (0.224) 514 81 56 GEMLİK
İstiklal Cad. No : 86 GEMLİK
Tel : (0.224) 512 34 34

Güne Bakış

Kadri Güler

gemlik_korfez@yahoo.com

Yağmalanan uygarlık

Fırat ile Dicle nehirlerinin arasında M.Ö. 3300 yıllarında Asurlar, Akadlar, Sümerler, Elamlar gibi uluslar yaşadılar.

Çağlarında uygarlığa damgasını vuran bu ulusların, ilk yazı örnekleri MÖ 3300 tarihinde Basra yakınlarındaki Uruk tabletlerinde görüldü.

Hammurabi yasaları bulunanlar ve uygulayanlardı. Hukukun doğduğu yerdi Mezopotamya.

Geometri de Mezopotamya'da doğdu (MÖ 2000) Mezopotamyalılar çarpma, kare, kare kök cetvellerini kullanabiliyorlardı. Bileşik faiz hesapları yapabiliyorlardı. Hepimizin bildiği PI sayısını bulmuşlardı. İki tabanlı logaritmayı uyguluyorlardı.

Babilliler, ünlü Pisagor Teoremi'ni 15 ayrı çözümde bulmuştu.

Babil'in ünlü bağları ve kulesi dünyanın dokuz harikası arasında anılıyordu.

Irak'ı vuran müttefikler, Mezotopamya uygarlığını bilerek yok ettiler. Çünkü, o zenginliğin kökelerine açıkça göturemezlerdi.

ELEMAN ARANIYOR

Muhabir olarak yetiştirilmek üzere Eleman ve Çırak Aranıyor

Körfez
GÜNLÜK SİYASİ GAZETE

Müracaatların şahsen yapılması rica olunur.
İstiklal Cad. Bora Sok. Akbank Aralığı
(Stüdyo Prestij yanı) No : 3 / B GEMLİK

Renkli Etiket & Broşür & El İlanı & Kitap
Dergi & Afiş & Yıllık Basımı
Fatura İrsaliye & Bilet & Gider Makbuzu
Davetiye & Kartvizit & Kaşe
Mühür & Cilt yapımı & Plastik Kimlik Kartı

1 GÜNDE KALİTELİ ve UCUZ DAVETİYE BASILIR

Her türlü matbaa işlerinizde hizmetinizdeyiz

"Matbaacılık Bizim İşimiz"

Körfez OFSET
MATBAACILIK - REKLAMCILIK - YAYINCILIK

İstiklal Caddesi Bora Sokak (Akbank Aralığı)
No : 3 / B Gemlik
Tel : (0.224) 513 17 97 Fax : 513 35 95

İLAN ve REKLAMLAR KAZANDIRIR

1 AYLIK PAKET REKLAM
100 milyon + KDV + Sürpriz

Körfez
TARAFSIZ SİYASİ GAZETE

BİR TELEFON YETERLİ
Tel : (0.224) 513 17 97

PVC KAPLAMA VE PLASTİK KART SİSTEMLERİ

- Plastik Kimlik Kartı
- Personel Kartı
- Öğrenci Kartı
- Tanıtım Kartı
- Fatura Kartı

Körfez OFSET
MATBAACILIK - YAYINCILIK - REKLAMCILIK

İstiklal Cd. Bora Sk. Akbank Aralığı
No : 3 / B GEMLİK
Tel: (0.224) 513 17 97 Fax: 513 35 95

GEMLİK GEMLİK'İN İLK GÜNLÜK GAZETESİ

Körfez

TARAFSIZ SİYASİ GAZETE

22 Nisan 2003 Salı FİYATI : 200.000. TL.

Renkli Etiket & Broşür & El İlanı & Kitap & Dergi
Afiş & Yıllık Basımı & Fatura İrsaliye & Bilet
Gider Makbuzu & Davetiye & Kartvizit & Kaşe
Mühür & Cilt yapımı & Plastik Kimlik Kartı
1 GÜNDE DAVETİYE BASILIR
Her türlü matbaa işlerinizde hizmetinizdeyiz
Körfez OFSET
MATBAACILIK - REKLAMCILIK - YAYINCILIK
İstiklal Caddesi Bora Sokak (Akbank Aralığı)
No : 3 / B Gemlik
Tel : (0.224) 513 17 97 Fax : (0.224) 513 35 95

Yeni Çarşı projesi tartışmaya açıldı

Belediyeye ait Yeni Çarşı dükkanlarının yıkılarak, önündeki işyerleri ile birlikte yapılacak Çarşı ve Camii projesi dün, belediyede sivil toplum örgütleri ile görüşüldü.

Yeni Çarşı'nın bulunduğu yere yapılacak iş merkezi ve Cami projesini görüşmek üzere dün, Belediye de sivil toplum örgütleriyle bir araya geldi.

Belediye Başkanı Mehmet Turgut'un daveti üzerine, Belediye Düğün Salonu'nda yapılan toplantıya Kaymakam Sedettin Genç, AKP, ANAP, SP ilçe başkanları, Ticaret ve Sanayi Odası Başkanı Kemal Akıt, Ticaret Borsası Başkanı Metin Kazanç, Esnaf ve Sanatkarlar Odası Başkanı İbrahim Talan, Esnaf ve Sanatkarlar Kredi Kefalet Kooperatifi Başkanı Mevlüt Avcı, Mimarlar Odası Gemlik Temsilcisi Mimar Orhan Bulut, mahalle muhtarları, sivil toplum örgütleri, dernek yöneticileri katıldılar.

Açılışta konuşan Belediye Başkanı Mehmet Turgut, belediye meclisince konuşularak, kabul edilen ve imar planlarında değişiklik yapılan Yeni Çarşı projesinin dernekler ve odaların da görüşlerini almak için toplandıklarını, konunun yalnız belediyeyi değil, Gemliklileri de ilgilendirdiğini, Gemlik'in merkezine yapılacak iş merkezinin Gemliklilerin önerileri ve katılımları ile yapılmasını düşündüklerini söyledi.

Turgut, bütün belediye başkanlarının bu konuda çalışmalar yaptıklarını, kısıtlı imkanları nedeniyle sonuçlandıramadıklarını söyledi.

Gemlik'te cazibe olan işyerlerinin açılmasıyla, esnafın da yüzünün güleceğini, vatandaşın Bursa'ya gitmekten vazgeçeceğini söyleyen Belediye Başkanı Turgut, 3 bin metrekarelik Çarşı'nın iki katlı olacağını, altının işyerleri üstünün ise cami ile süslemeyi düşündüklerini belirtti.

Devamı Sayfa 6'da

Güne Bakış

Kadri Güler
gemlik_korfez@yahoo.com

Çarşı ve camii

Gemlik Belediye Meclisince görüşülerek değiştirilen imar planlarında Çarşı Camiin yeri. Yeni Çarşı dediğimiz yere Belediyece yapılması düşünülen iş merkezinin üst katına yapılacak..

30 yıldır gazetecilik mesleğiyle uğraşıyorum. Bu konu hep Belediye Meclislerinde görüşüldü, ama hiçbir zaman bu şekliyle gelmedi meclislere...

Belediye Başkanı Mehmet Turgut, bu projeyi yaşama geçirmek için kolları sıvadı.

Bu işin seçimlere kadar uzamaması için ilk önce Çarşı Esnafını güzellikle ikna edip başka bir yere taşımak gerekecek.

Bunun için çalışmalar başlatıldı. Dün yapılan kitle örgütlerinin görüşlerinin alınması toplantısında ortaya konan yalnız bu oldu.

Esnafı mağdur etmeyin... Hayırlı olsun... Büyük bir proje....

Karşı düşünce tek mimar Hasan Sözüneri'den geldi...

Sözüner'i modern bir Çarşı'nın üzerinde caminin yanlışlığından söz etti.

Günümüzün iş merkezleri cazibe ve eğlence merkezi..

Dileriz yapılacak olan Gemlik'e yakışır...

Vergi Barışı Yasası uzatılmadı

Vergi Barışı Yasası dün sona ererken, vergi dairelerinde uzun kuyruklar oluştu.

Hükümetin vergi tahsilatını gerçekleştirmek için çıkardığı Vergi Barışı Yasası'nın uzatılması beklenirken, beklenen uzatma gerçekleşmeyince yasadan yararlanmak isteyen mükellefler vergi dairelerini doldurdular.

Dün, Gemlik Vergi Dairesinde sabahın erken saatlerinden başlayarak büyük izdiham yaşandı.

İlk taksidi son günde yatırmak için oluşan kuyruklarda zaman zaman sert tartışmalar da yaşandı.

Vergi Dairesi ilgilileri, mükelleflerin kuyruklarda beklememeleri için kapılara astıkları yazılarla vatandaşı bankalara yönlendirdiler.

Geç saatlere kadar yasanın uzatılmasını bekleyenler ise umduğunu bulamadılar.

Haraççılar tutuklandı

Adam kaçırmak, alıkoymak ve sahte kimlik ve belge tanzim etmek, silahlı suç örgütü oluşturmak,tehdit etmek ve haraç almaktan gözaltına alınan beş kişi hakim karşınısa çıktı.

İlçe Emniyet Müdürülüğü ekiplerinhce suç örgütü kurmak,silah zoru ile haraç istemek suçlarından aranan Devrim Aktürk ve arkadaşları Eyüp Aktürk, Emin Yılmazer, Okan Yıldız, Yılmaz Hocaoğlu,Mahmut Aytaç ve Ertan Vardar dün emniyetteki sorgularından sonra 4422 sayılı yasaya aykıra davranmaktan hakim karşısına çıkarıldı.

Sanıkların işyerlerinde yapılan aramada 2 adet tabanca,1adet tek kırma, 1 adet pompalı tüfek ve fişekler bulundu.

G.T adlı kişiyi kaçırma, alıkoyma ve zorla haraç alma suçlarının işleyen sanıklar dün çıkarıldığı mahkemece tutuklandı.

Buluşma

Gürhan ÇETİNKAYA

Çocuklarımız

Ulusal Egemenlik ve Çocuk Bayramı yarın kutlanacak.

Çocuklar bayrama katılacaklar... Heyecan içinde şiirlerini okuyacaklar. Ellerinde bayraklarla tören geçişlerini yapacaklar. Günlerden beri hazırlandıkları oyunlarını oynayacaklar.

Kimi kaymakam amcalarının kimi belediye başkanı amcalarının koltuğuna oturacak belirledikleri sorunların çözümü için bürokratlara emirler verecek.

Sonra da büyüklerinin icraatlarını bekleyecekler. Onlar bugün çok mutlular.

Yarınlarının nasıl olacağını bilmeden umutla derslerini çalışıyorlar. Dersaneden dersaneye koşuşturarak sınavlara hazılanıyorlar. Bir koşuşturmadır gidiyor.

Kimi Anadolu Liselerine girecek, kimi liselere devam edecek. Kimi teknik eğitim veren okullarda geleceğe hazırlanacaklar. Sonra da üniversiteye hazırlıklar başlayacak.

Pazar günü askeri liseler sınavı vardı. Ailelerin yüzünde kaygıyla karışık umut çocuklarının yüzünde sınav gerilimi vardı.

Askeri lise kazanılacak ve aile boyu yaşam garantilenecek.

Daha sonra Anadolu Lisesi sınavları sonunda da üniversite sınavına girilecek.

Kazananlar eğitimini sürdürecek kazanamayanların ise umutları bir başka bahara kalacak.

Ya Gerçekler.

Eğitim sisteminde sorunlar çok büyük ve kısa süreçte çözümü olanaksız gözükmekte.

Olanaklar çok sınırlı..

Devlet tek başına eğitim ortamı hazırlamakta güçlük çekmekte, halkın desteğine başvurmaktadır.

Ancak yüksek ekonomik olanaklara sahip yurttaş sayısı oldukça az olduğundan bu destek yetersiz kalmakta.

Dolayısıyla sistemde bir boşluk doğmakta... İşte bu boşluk dersaneler, özel eğitim kurumları, vakıf üniversiteleri tarafından doldurulmakta.

Bu sorunların çözümünde siyaset ve bürokrasiye çok etkin görevler düşmektedir.

Ancak bireysel çıkarları ön plana alan bir siyaset anlayışı çözüm üretmenin çok uzağında kalıyor.

Çözüm, gerçekten çağdaş, gerçekten demokrat, gerçekten Atatürkçü olmaktan geçiyor.

Yani demokratik hak ve özgürlükler toplumun tüm kesimlerini içine alan bir niteliğe ulaşırsa...

Gelir dağılımı adaletli bir yapıya kavuşursa.

Devlet akılcı ve verimli çözümler üretirse. Doğaldır ki sorun kalmayacak.

Serbest Kürsü

Avukat
Fehmi KARACAN

Gemlik Girişindeki Manzaralar

Bu hafta sizlerle birlikte kısa bir yürüyüş yapalım ve etrafımızdaki manzaraya bakalım. İsterseniz yanımıza mahalli idare temsilcilerini de alalım.

Bursa istikametinden aşağı inelim, ışıkların yeşil yanmasıyla Gemlik'e girelim ve sol tarafımıza bakalım. İşte bu günkü gezi ve tetkik yeri burasıdır. Daha iyi tarif etmek gerekirse Ilıca Deresi ve Suniipek Fabrikası'nın girişi arasında kalan deniz tarafıdır.

Ilıca Deresinden köprünün üzerinden geçerek fabrikaya doğru gidelim. Hemen sağımızda evvelden Kaymakam Beyin evinin ve yemyeşil bahçesinin bulunduğu yerde blok apartmanların olduğunu görüyoruz. Artık kale gibi yükselen bu apartmanlardan dolayı denizi görmemiz mümkün değildir. Blokları geçelim, hemen sağımızda tel örgülerle çevrili bir zamanlar kum boşaltılan arsayı görüyoruz. Buna bitişik bulunan petrol ofis benzin istasyonu burada görebileceğimiz en güzel ve bakımlı yerdir. Buraya iyi bakalım, çünkü bundan sonra görüntü ve çirkinlik bir felaket halini almaktadır.

Petrol istasyonunu geçtik, sağımızda birtakım baraka dükkanlar görüyoruz. Her biri diğerinden kötü durumda. Adeta biriket ve teneke yığını halinde, görüntü olabildiği kadar kötü. Bunların arkasında balık hali var. Balık halinin kendisi ve çevresi de içler acısı. Herşey birbirine karışmış. Çirkinlik ve pislik hepsi bir arada. Bir de burarın bir gıda dağıtım merkezi olduğunu düşünürseniz sağlık yönünden ne kadar büyük bir problemle karşılaştığımız ortaya çıkar.

Şimdi geldik Gemlik Belediyesi'nin biriket taş yapım yerine.

Evet sayın okurlar, gezimize iştirak eden hemşeriler, duyduk duymadık demeyin, belediyemiz biriket yapacak başka bir yer bulamamış, ondan dolayı burada imalat yapıyor. Bence deniz kenarında imalat yapılmasının iki sebebi olabilir. Birincisi işçiler denizi görerek imalat yaptıkları için üretim artıyor olabilir. Diğeri ise, hemen deniz kıyısında üretilen biriket taşlar daha manzaralı, desenli olabilir. İçinden çıkamadığımız için yanımızda olan belediye yetkilisine soruyoruz, bunun sebebini. Yetkili durumu yeni gördüğünü ve hemen incelemeye alacağını, duruma kendisinin de şaştığını söylüyor.

Bu arada fabrika giden yolun sağında solunda balıkçı barınağının hemen içinde pek çok kamyon olduğunu görüyoruz. Aralarından geçerken zorluk çekiyoruz. Burası adeta kamyon parkı olmuş, bir kısmının çalışır olduğu dahi şüpheli. İsterseniz bu manzaraya yukarıdan bakmak için Bursa yoluna çıkalım ve oradan görelim etrafı. Görünen manzara felaket kötü. Yanımızda bulunan, Gemlik'i her şeyden çok seven belediye yetkilisine soruyoruz, gördüğün manzaradan memnun musun? Bu kötü manzara, bu çirkinlik ve bu pislik Gemlik'in kaderi midir? Evet cevap bekliyoruz. Tek ümidimiz belediye seçimlerine az bir süre kala, buranın seçim yatırımı için de olsa temizlenmesidir.

Son olarak sunu söyleyeyim. Bu yıl çevresi bir süre sonra Uludağ Üniversitesi Gemlik kampüsünün giriş-çıkış yolu olacaktır. Hep birlikte gördüğümüz bu kötü çevre ve kötü manzara ne Gemlik'e ne de Gemlik Kampüsüne yakışır. En kısa zamanda sağlıklı ve Gemlik'e ve Kampüsüne yakışan düzenlemeler yapılmasını bekliyoruz.

GEMLİK Körfez
GÜNLÜK SİYASİ GAZETE

Yıl : 30 SAYI : 1522
Fiyatı : 200.000 TL. (KDV Dahil)
Sahibi : Kadri GÜLER
Yazı İşleri Müdürü : Serap GÜLER
İstiklal Cad. Bora Sok. (Akbank Aralığı) No : 3/B
Tel : 513 17 97 Fax : 513 35 95 GEMLİK
Basıldığı yer : KÖRFEZ OFSET
Matbaacılık -Yayıncılık - Reklamcılık Tesisi
İstiklal Cad. Bora Sok. Demir Apt No : 3/B GEMLİK
(Dini Bayram Günleri ve Pazar Günleri yayınlanmaz)

OTO GAMZE
Elektrik Aksamı Filtre
Dorse Aksamı Civata
TOFAŞ RENO VOLVO SCANIA ANADOL
BMC FATİH DODGE KARGO FORD
Tahir DOLAŞKAN
Gemlik Girişi Baytaş Apt. Altı No : 42 GEMLİK
Tel : (0.224) 514 59 37 Cep Tel : (0.546) 586 00 4

Okuyun, okutun, abone olun.
GEMLİK Körfez GÜNLÜK SİYASİ GAZETE

KİRALIK DAİRE
Kumla'da Havuzlu
Eşyasıyla birlikte Kiralık Daire
Tel : (0.224) 513 17 97

SATILIK DAİRE
Kumla'da Havuzlu
Satılık ve Kiralık Daire
Tel : (0.224) 513 17 97

Genç Parti'den 5 kişi ihraç edildi

Genç Parti Gemlik İlçe Başkanı Nizamettin Şanlı, düzenlediği basın toplantısında, siyaseti namuslu, ehil, onurlu kişilerin yapmasını isterken, 5 eski yöneticinin partiden ihraç edildiğini açıkladı.

Genç Parti İlçe Başkanı Nizamettin Şanlı, parti ilçe merkezinde düzenlediği basın toplantısında, kendisine komplo kurmak isteyen bazı partililerin partiden ihraç edildiğini açıklarken, siyaseti namuslu, ehil ve onurlu kişilerce yapılmasını istedi.

Genç Parti'nin Türkiye'nin en yeni partisi olduğunu söyleyen Nizamettin Şanlı, Gemlik'te partinin bayrağını zirveye diktiklerini ve ilçede aldıkları oyla şampiyon olduklarını söyledi.

Kendisinin siyasi tecrübesi olmadığını, bu nedenle arkadaşlarla birlikte hareket ettiklerini ancak, koltuğunda gözü olan bazı kişilerin il kongresinden sonra, İlçe Başkanı olarak kendisinin altını oymaya başladıklarını belirterek, şöyle konuştu:

"Siyasi ahlaktan yoksun bu kişiler İl Başkanlığına, Genel Merkeze bizzat giderek, telefonla, faksla, isimsiz mektuplarla, beni kötüleme kampanyası başlattılar. Bıyık bırakıp, kravat takmak ile delikanlı olunmaz. Bu şahıslar öyle ileri gittiler ki; bana kiralık kadın bile göndererek, uygunsuz tekliflerde bulundurdular. Ben 17 yıllık resmi üniforma ile Gemlik'te görev yaptım. Eğer, bu konulara yatkın bir kişi olsaydım, mesleğimde beni bir dakika bile bırakmazlardı"

Siyasete onurla başladığını ve onurla götürmeye devam edeceğini söyleyen Nizamettin Şanlı, **"Sorumluluk aldığım zaman bunu sonuna kadar götürürüm. Yalnız kişiliğime dil uzatmasınlar. Bizans oyunlarıyla değil, erkekçe adam gibi gelsinler. Senin koltuğunda gözümüz var desinler"** şeklinde konuştu.

Bu kişilerin partiyi yıprattığı için İl Disiplin Kurulu'na verildiğini anlatan Genç Parti İlçe Başkanı Nizamettin Şanlı, **"Genç Parti kadrolarında bu tip kişiler kesinlikle barındırılmayacaktır. Biz diğer partiler gibi değiliz. Parti disiplinine uymayanlar, en ağır biçimde cezalandırılacaktır."** dedi.

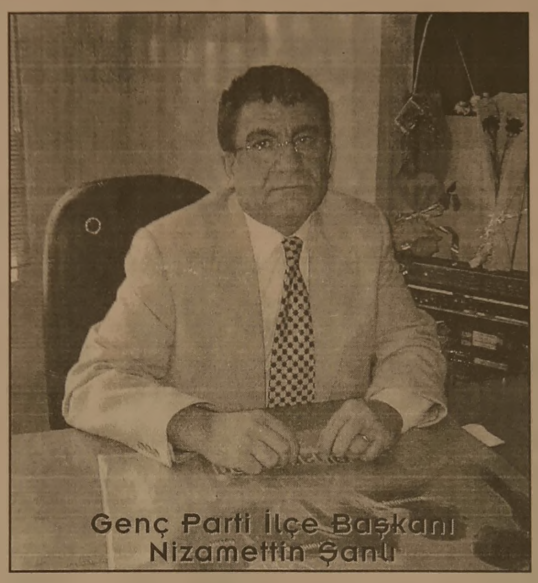
Genç Parti İlçe Başkanı Nizamettin Şanlı

Her gün partiye 10-16 kişi arasında kayıt yaptıklarını belirten Şanlı, kayıtlı üye sayılarının 3 bine ulaştığını, yakında 500 kişilik büyük bir katılım gerçekleştirileceğini söyledi.

İHRAÇLAR

Öğrenildiğine göre, Genç Parti İl kongresinden sonra birlikte karar alındığı halde, İlçe Başkanı Nizamettin Şanlı'nın buna uymadığını gerekçe göstererek partideki görevlerinden istifa edenlerden Esnaf ve Sanatkarlar Odası Başkanı İbrahim Talan, İzzet Buçukoğlu, Ercan Küçük, Selda Bakırman ve Mustafa Kırcı İl Disiplin Kurulu tarafından partiden kesin olarak ihraç edildi.

TATLI SERT

Erol GÜRÇAY

Gerçek Milliyetçilik

Gemlik'te katlı otoparkın **temel atma töreni olaylı geçti.**

Ülkü Ocaklı gençler, Başkan **Mehmet Turgut'un konuşmasını engellemeye çalıştı.**

Görülen o ki.

MHP yerel seçimlere hazırlanıyor.

Ve. Gemlik'i de gözüne kestirmiş.

Başkan **Mehmet Turgut'un yeniden aday olma ihtimali belirince, Kerkük olayını bahane ederek yıpratmaya çalıştı.**

Ama. Tam **tersi oldu.**

Başkan Turgut'a her kesim sahip çıktı.

Bu organizasyon, hem ülkücü gençleri hem de (MHP) yi yıprattı.

Bir başka zeminde **haklı sayılabilecek bu protesto, bir provakasyon konumuna düştü.**

Aslında, **gerçek milliyetçilik slogan milliyetçiliğini aştı.**

Gerçek milliyetçi sayılmanız için (MHP) li veya ülkü ocaklı **olmanıza gerek yok.**

Bana göre **ilk şart.**

Dürüst hizmet vermek.

İkinci şart.

Gerçek vergiyi ödemek.

2002 yılında ilan edilen **Gemlik Vergi listesini inceleyin.**

İlk sırada, kim var.

İlk on kişi, kimler.

Milliyetçilikte mangalda kül bırakmayanlar, kaçıncı sırada yer almış.

Gerçek milliyetçilik, bir insanın halkına, hemşerisine ve komsusuna faydasının dokunmasıdır.

Yoksa sabahtan akşama kadar **"En büyük Türkiye" diye slogan atmanın ne Türkiye'ye, ne de atanlara yararı yoktur.**

Bu, içi boş milliyetçiliktir.

Peki. **Nasıl dolacak bunun içi.**

- Hizmet bayrağını ele aldığın zaman halkına en iyisini verdiğin zaman dolacak.

- Vergi ödeme dönemi geldiği zaman, emsallerine göre **en yüksek vergiyi ödediğin zaman dolacak.**

- Töreye ve kanuna, en çok senin uyduğun zaman dolacak.

Vitrinde bir Milliyetçinin, her konuda örnek insan olması gerekir.

Neyin, ne zaman ve nasıl yapılacağını en iyi bilmesi gerekir.

GÜNÜN SÖZÜ

En iyi oyun,
En iyi oyuncularla değil,
En iyi kurallarla oynanır.

"İngiliz Atasözü"

TAŞI GEDİĞİNE

Kırmızı Bakiye...

338 ton altın
5000 ton gümüş
Trilyonlarca dolar Bor
Kapatılmış kuyulardaki petrol
Türkiye'nin yer altı hazinesi...
Yer üstü hazinesi ?
Tam takır, kuru bakır...
Kırmızı bakiye...

Soroptimist Kulübü'nde yönetim değişti

Gemlik Soroptimist Kulübü'nün yapılan genel kurulunda, yönetim kurulu değişirken, Dernek Başkanlığına Semra Tayyar getirildi.

Semra Tayyar

Pucinella Restaurant'ta yapılan genel kurul toplantısında, çalışma raporunun okunup, kabul edilmesinden sonra tüzük değişikliği okunarak, oy birliğiyle kabul edildi.

Yönetim kurulunda; Semra Tayyar, Mukaddes Serim, Firuze Ergezer, S. Gülser Akıncı ve Haluner Agiş seçilirken, başkanlık görevine Semra Tayyar getirildi.

AKP Kadın Komisyonu kermes düzenledi

Kermeste açık arttırmaya çıkarılan ceylan derisine yazılmış Yasin'i Şerif 400 milyon liraya Belediye Başkanı Mehmet Turgut tarafından satın alındı.

Adalet ve Kalkınma Partisi Kadın Komisyonu, partilerine destek amacıyla kermes düzenlediler.

Belediye Sergi Salonu'nda düzenlenen kermesin açılışını AKP İl Kadın Komisyonu Başkanı Semra Döner ile Belediye Başkanı Mehmet Turgut yaptı.

Kadın Komisyonu üyeleri, AKP İlçe Başkanı Ali Okuroğlu, Saadet Partisi İlçe Başkanı Recep Aygün, ANAP İlçe Başkanı Adnan Tekin, Orhangazi İlçe başkanları ve kadın komisyonu üyeleri, Belediye Meclis üyeleri ve partililerin katıldığı kermesin açılışında yapılan açık arttırmada ceylan derisi üzerine yazılmış Yasin'i Şerif 400 milyon liraya Belediye Başkanı Mehmet Turgut'ta kaldı.

İLGİ BÜYÜKTÜ

AKP'li kadınların el emeği göz nuru hazırladıkları masa örtüsü, havlu, yatak örtüsü, tığ işleri, dantel işleri, kazak, baş örtüleri ile yine AKP'li kadınların yaptıkları gıda maddeleri kermese katılanlara satıldı.

AKP Kadın Komisyonu tarafından düzenlenen kermesin açılışını Belediye Başkanı Mehmet Turgut ve AKP İl Kadın Komisyonu Başkanı Semra Döner birlikte yaptılar.

PİRELLİ'DE
KAMPANYA
TRAKTÖR LASTİKLERİNİ ŞİMDİ AL
15 TEMMUZ'DA ÖDE
ÖZKAYA OTOMOTİV TURİZM LTD.ŞTİ.
Tel : (0.224) 513 73 93 Fax : 514 40 44
Hisar Mah. Körfez Baytaş Sitesi A Blok No: 2 GEMLİK
Kampanyamız Stoklarla Sınırlıdır
Lastik Ücretleri için bilgi alınız

GEMLİK Körfez GÜNLÜK SİYASİ GAZETE
Okuyun, okutun, abone olun.

KAŞE ve MÜHÜRDE BEKLEME YOK!..
Matbaamızda Bilgisayar Sistemiyle Kaşe ve Mühürleriniz 30 dakikada yapılır.
BİR TELEFON YETERLİ!
KÖRFEZ OFSET
MATBAACILIK-YAYINCILIK-REKLAMCILIK
İstiklal Cad. Bora Sk. (Akbank Arası) No: 3/B
Tel: (0.224) 513 17 97 GEMLİK

Yazarımız Araştırmacı - Yazar Yılmaz Akkılıç'ın yazdığı
4 Ciltlik
BURSA ANSİKLOPEDİSİ
Gazetemizde satılmaktadır.
Körfez GÜNLÜK SİYASİ GAZETE
İstiklal Cad. Bora Sok. Akbank Arşığı No: 3/B GEMLİK Tel : (0.224) 513 17 97

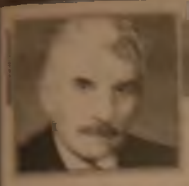

YAŞAMIN İÇİNDEN

Sıtkı Hayıroğlu
Emekli Öğretmen

Fenerbahçe Nerede

- Babu **Fenerbahçe** ne demek?

- Oğlum **Ali**, Fenerbahçe demek, fenerli bahçe demektir.

- Galatasaray ne demek ?

- Galata demek kule demek. Sarayda padişah gibi büyük adamların mekanı. Anlamı : Büyük adamlar, yüksek yerlerde otur.

- Peki baba, Beşiktaş demek ne demek.

- Oğlum, beşik eskiden bebeklerin beş yaşına kadar sallanarak yattıkları yer. Beni de anam, beşikte büyütmüş. Taşında ne olduğunu bilirsin. Sert ve sağlam demek.

Yurdal lafa karışmak istedi.

- Ben iyi dinle baba. Ben o fenerli bahçeyi, beraberce gidip görmek istiyorum. Ne biçim bahçe imiş merak ettim.

- Merak edilecek bir durum yok oğlum Yurdal, fenerli bahçe işte.

- Fenerı gece gündüz yanıyor mu baba?

Eskiden yanıyordu?

Sonra ne oldu?

Ne oldu da oldu oğlum, ne sorup duruyorsun ?

- Soracağım baba, anlayana kadar da soracağım.

- Açıkça söyle oğlum, nedir senin niyetin? Herkes anladı da, sen hala anlamadın mı, mumları söndüren **OĞUZ ÇETİN.**

- **Yıldırım** hızıyla oğlum.

Levent'te Yurdal'la Ali'nin duygularına tercüman olarak: Levent:

- Baba bu fenerin hali ne olacak? Benim de bir önerim olacak.

- Neymış Levent söyle bakalım.

- Benim önerim, Fenerbahçe taraftarlarının toptan Galatasaray'a katılmaları. Takım öyle bulur.

Hüseyin'in fikri daha başka. Hüseyin :

- Baba, bu Fenerbahçenin hali ne olacak onu merak ediyorum.

- Yahu Hüseyin sende amma meraklısın ha. Fenere ne olmuş ki. Sen git **GS** nı düşün **BJK**. **GB**'liği fırtına gibi esiyorlar. Sizin haliniz ne olacak?

Cağatay biraz ılımlı. Oda ne diyor?

- Baba benim görüşümde şöyle : Ben kulüp başkanı olsam yabancı hoca asla almam. Neden alayım ki **TÜRKİYEMİZ** dünya üçüncüsü. Bizde oyuncuda var. **Hoca da. İşte Ersin Yenal. Rıza Çalımbey** dahaları da var ya.

- En puf noktasına da bana göre Çağatay dokundu.

Yurdal la Ali Karahan kardeşler, hani ikiside öğretmen müzik öğretmenleri ya. Duruma daha olumlu bakıyorlar.

Ali ve Yurdal ın görüşü :

- Baba bizde şöyle düşünüyoruz.

- Anlatın bakalım kardeşler görüşleriniz nasıl?

- Bizim görüşümüzde şöyle : FB deki oyuncular dünya çapında sayılırlar. Hepsi birbirinden üstün. Teknik direktöre gerek yok takım kendiliğinden sahaya çıkar oynar. Takım kaptanı yönlendirir. Birde idareci olur, o kadar. FB Teknik Hoca değil, sosyolojiyi piskolojiyi insanı ilmini iyi bilen bir **BABA HOCA** lazım. Oyuncuların zaten hepsi teknik. Onlara, sevgi saygı, neşe, moral lazım. Siz görün işte o zaman **Fenerli Bahçeyi.**

Bana göredede en doğrusu bu.

Bakalım ne olacak?

NÖBETÇİ ECZANE

22 Nisan 2003 Salı

SENA ECZANESİ

Bunları biliyor musunuz?

Yakıotu'nun faydaları

Küçük çiçekli Yakıotu.
(Epilobium parviflorum)

Toplama /kurutma : Haziran ve Temmuz döneminde çiçeklenmeye başladığında toprak üstü bölümü kesilir ve bitki demetler halinde gölge bir yere asılarak kurutulur. Kuruduktan sonka ince kıyılır ve kaplarda saklanır.

Etkileri : Tüm prostat hastalıkları, tüm mesane hastalıkları.

Kullanım alanları : Prostat büyümesi, prostat iltihabı ve tüm prostat hastalıklarında kullanılabilir. Bitki çayı içilmeye başlanıldığından itibaren rahatlıklar başlar. Geceleri idrara kalkma sayısı da artan hastalığa paralel olarak gitgide azalır. Çayı idrar kesesi hastalıklarında kullanılabilir.

Kullanım Şekli : Yarım tatlı kaşığı ince kıyılmış yakıotu, orta boy bir su bardağa sıcak suyla haşlanır, 10 dakika demlenerek süzülür. Günde 2 bardak taze demlenmiş çay, sabah aç karnına ve akşam yemeğinden yarım saat önce içilir.

Uyarı : İki haftalık bir kürden sonra 2-3 gün ara verilmelidir.

Aksi takdirde kabızlığa yol açabilir.

Yasemin Mobilya

DEĞİRMENCİOĞLU Mobilya ve Koltuk Çeşitleri

- ❒ Yatak Odası Takımları
- ❒ Oturma Odası Takımları
- ❒ Misafir Odası Takımları
- ❒ Yemek Odası Takımları
- ❒ Kanepeler
- ❒ Abajur Çeşitleri
- ❒ Zigon Sehpalar

Yeni işyerimizde zengin mobilya çeşitleri ile hizmetinizdeyiz....

Gazhane Caddesi No : 21 (Eski Uzunlar Tic. Aygaz Bayii)
Tel : (0.224) 512 20 20 GEMLİK

GEMLİK REHBERİ

GEREKLİ TELEFONLAR

İtfaiye	110
Polis İmdat	155
Jandarma İmdat	156
Jandarma K	513 10 55
Polis Karakolu	513 18 79
Gar. Kom.	513 12 06

KAYMAKAMLIK

Kaymakamlık	513 10 51
Kaymakamlık Ev	513 10 52
C. Savcılığı	513 10 53
C. Savcı Yard.	513 29 54
Emniyet Müdürlüğü	513 10 28

ULAŞIM

Uludağ Turizm	513 12 12
Aydın Turizm	513 20 77

HASTANELER

Devlet Hastanesi	513 92 00
SSK Hastanesi	513 23 29
Mer. Sağ. Ocağı	513 10 68

TAKSİLER

Körfez Taksi	513 18 21
Çınar Taksi	513 24 67
Güven Taksi	513 32 40
Gemlik Taksi	513 23 24
Manastır Taksi	514 35 50

RESMİ DAİRELER

TEK Arıza	513 20 66
TEK İşletme	513 45 03
Turizm Der.	513 12 74
Spor Salı	514 00 95
Orm. Böl. Şf.	513 12 86
Millî Eğt. Md.	513 11 74
Halk Eğt. Mrk.	513 18 46
Halk Kütüp.	513 13 53
As. Sb.	513 10 57
Karavolları	513 13 08
Limanı Bşk.	513 11 33
Mal. Md.	513 10 95
Nüfus Md.	513 37 42
Özel İd. Md.	513 15 07
Tapu Sic. Md.	513 14 14
Müftülük	513 13 64
Gümrük Md.	513 14 11
Tekel Md.	513 10 42
Ver. Da. Md.	513 23 60
İlçe Tar. Md.	513 11 86
İlçe Seç. Md.	513 27 73

BELEDİYE

Santral	513 45 21 23
Başkanlık	513 45 50
Zabıta	513 24 32
Otobüs İşlet.	513 45 21 122
Su İşletmesi	513 45 21 115
İtfaiye	513 24 25
Muhasebe M.	513 45 21 182
Yazı İş. Md.	513 45 21 111
Su Arıza	Yalnız 185

GEMLİK BÖLGESİNİN OTO. ODASI BAŞKANLIĞI

Arabulucu	0 532 486 81 16
Kuntarcı	0 533 [illegible]

Esnaf ve Sın. Kredi Kat. Koop. 513 11 85

GEMLİK MÜTEFERRİK ESNAF VE SANATKARLARI ODASI

Ambulans 0 532 571 6 [illegible]

UÇAK

Türk Hava Yolları	[illegible]
Şefik Hasanefendi	[illegible]
Havaalanı	[illegible]

DENİZ OTOBÜSÜ

Bursa	[illegible]
Mudanya	[illegible]
Yenikapı	[illegible]
Yalova	[illegible]

VAPUR

Yalova	[illegible]

FERİBOT

Topçular	[illegible]
Eskihisar	[illegible]

OTOBÜS

Şehirlerarası Terminal	[illegible]

TÜP DAĞITICILARI

Aygaz	[illegible]
Özgaz	[illegible]
Kosgaz	[illegible]
Özalgaz	[illegible]
Ergaz	[illegible]
İpragaz	[illegible]
Hürgaz	[illegible]
Lidergaz	[illegible]
Yeni Lidergaz	[illegible]
Alargaz	[illegible]
BP Gaz	[illegible]

Yıldızlar Petrol	513 30 33
Ascan Petrol	513 17 79

Yeni Çarşı projesi masaya yatırıldı

Birinci sayfadan devamı

Yeni Çarşı'daki esnafın yeni oto park dükkanlarına tahsis etmeyi düşündüklerini söyleyen Başkan Turgut, Çarşı bitince esnafın eski yerlerine dönmelerine izin verileceğini, her türlü hukuki gerekliliği yerine getirecekleri sözünü verdi.

Daha sonra konuşan Ticaret ve Sanayi Odası Başkanı Kemal Akıl, bu güzel projeden heyecan duyduğunu, şehirlerin merkezleri ile anıldığını, kendisinin bu ilçeye 5 yıl belediye başkanlığı yapan ve Gemlik'lerin oğlu olduğunu, eski başkanların bu işi gerçekleştiremediğini, bu merkezin yapılmasıyla esnafın da gelişeceğini söyledi.

Mimarlar Odası Gemlik Temsilcisi Orhan Bulut ise, Çarşı Camii'nin inşaatının yapılmak üzere olduğunu ancak, hiç bir estetiği olmadığı gibi şehircilik açısından da uygun olmadığı için Çarşı'nın üzerine Camiinin konmasını önerdiklerini söyledi.

Esnaf ve Sanatkarlar Odası Başkanı İbrahim Tafan ise, güzel projelerin yanında olduklarını ancak, esnafın mağdur edilmemesi gerektiğini, hukuki prodesürlerin düzenlenerek, esnafın geri dönmesi için teminat verilmesini istedi.

Mimar Hasan Sözüneri ise, Çarşı'nın üzerine camii yapılmasının kendi düşüncesine göre uygun olmadığını, buranın 4-5 katlı modern bir çarşı haline getirilmesi gerektiğini, Çarşı Meydanı'nın bir bütün olarak ele alınmasının gerektiğini belirtti.

Gazetemiz Yazarı İnan Tamer ise, bu projede özel mülkiyete ait binaların durumunun ne olacağı, buradaki mülklerin nasıl değerlendirileceğini Belediye Başkanına sorarken, esnafın işyerinin naklinin yangından çıkmaktan farklı olmadığını belirterek, Çarşı inşaatı bitirilinceye kadar Kapalı Çarşı esnafından kira alınmamasını istedi.

Gazetemiz Sahibi Kadri Güler ise, yapılacak Çarşı'nın ve caminin birbirine uyum içinde olmasını, konuşmalarda esnafın sorunundan başka bir konunun ele alınmadığını, bu çarşının Bursa'daki

Zafer Plaza gibi cazibe merkezi haline getirilmesini istedi.

Kaymakam Sadettin Genç ise, Çarşı'nın Gemlik'in ihtiyacına bugünkü durumu ile cevap vermediğini, büyük mağazaları ilçede açmayın diyemeyeceklerini ancak, Yeni Çarşı yapılırken, estetik yönden de uygun olmalı, en güzeli olmalı şeklinde konuştu.

Belediye Başkanı Mehmet Turgut ise, Çarşı projesi yapılırken esnafın mağdur edilmeyeceğini, mimari yarışma açacaklarını söyledi.

TÜĞSAŞ SİTE KULÜBÜ DERNEĞİ
YILLIK OLAĞAN GENEL KURUL TOPLANTISI İLANI

Derneğimizin yıllık olağan genel kurul toplantısı 18.05.2003 Pazar günü saat 13.00'de Gemlik Gübre Sanayii A.Ş. Genel Müdürlüğü Sosyal Tesisleri Dinlenme Salonu'nda yapılacaktır.

Çoğunluk sağlanamadığı takdirde 25.05.2003 Pazar günü aynı yer ve saatte yapılacaktır.

Tüm üyelerimize duyurulur.

YÖNETİM KURULU

GÜNDEM :

1- Açılış ve yoklama
2- Divan teşekkülü ve saygı duruşu
3- Yönetim ve denetim kurullarının faaliyet raporlarıyla hesap bilançosunun görüşülmesi, müzakeresi, reddi veya kabulü
4- Yönetim ve Denetim kurullarının ibrası, aklanması
5- Yönetim, Denetim asil ve yedek üyelerin seçimi
6- 2908 Sayılı Dernekler Kanununda ve 4721 sayılı Türk Medeni Kanununun dernekler ile ilgili maddeierindeki değişikliğin tüzüğe eklenmesinin görüşülmesi
7- Dilek ve temenniler
8- Kapanış.

Okuyun, okutun, abone olun.
Gemlik Körfez Günlük Siyasi Gazete

özge optik

✔ SSK
✔ Emekli Sandığı
✔ Bankalar
✔ Askeriye
✔ Bağ-Kur
✔ Resmi Kuruluşlara
Optik gözlükleri yapılır

GÜNEŞ GÖZLÜKLERİ
PERSOL
TOP TEN
VOGUE
RAY
BAN
MEGA

İstiklal Cad. Migros Karşısı No : 54/F
Tel : (0.224) 514 81 56 GEMLİK
İstiklal Cad. No : 86 GEMLİK
Tel : (0.224) 512 34 34

ELEMAN ARANIYOR

Muhabir olarak yetiştirilmek üzere Eleman ve Çırak Aranıyor

Gemlik Körfez Günlük Siyasi Gazete

Müracaatların şahşen yapılması rica olunur
İstiklal Cad. Bora Sok. Akbank Aralığı
(Stüdyo Prestij yanı) No : 3 / B GEMLİK

PVC KAPLAMA VE PLASTİK KART SİSTEMLERİ

- Plastik Kimlik Kartı
- Personel Kartı
- Öğrenci Kartı
- Tanıtım Kartı
- Fatura Kartı

Körfez OFSET

MATBAACILIK - YAYINCILIK - REKLAMCILIK

İstiklal Cd. Bora Sk. Akbank Aralığı
No : 3 / B GEMLİK
Tel: (0.224) 513 17 97 Fax: 513 35 95

GEMLİK GEMLİK'İN İLK GÜNLÜK GAZETESİ

Körfez

TARAFSIZ SİYASİ GAZETE

23 Nisan 2003 Çarşamba FİYATI : 200.000. TL.

Renkli Etiket & Broşür & El İlanı & Kitap & Dergi
Afiş & Yıllık Basımı & Fatura İrsaliye & Bilet
Gider Makbuzu & Davetiye & Kartvizit & Kaşe
Mühür & Cilt yapımı & Plastik Kimlik Kartı
1 GÜNDE DAVETİYE BASILIR
Her türlü matbaa işlerinizde
hizmetinizdeyiz
Körfez OFSET
MATBAACILIK - REKLAMCILIK - YAYINCILIK
İstiklal Caddesi Bora Sokak (Akbank Arkası)
No : 3 / B Gemlik
Tel : (0.224) 513 17 97 Fax : (0.224) 513 35 95

Bugün çocukların bayramı kutlanıyor

23 Nisan Ulusal Egemenlik ve Çocuk Bayramı'nın 83 ncü yıldönümü bugün tüm ulusta törenlerle kutlanacak. Dünya'da çocukların bayramı bir tek ülkemizde kutlanıyor.

Türkiye Büyük Millet Meclisi'nin 23 Nisan 1920 yılında açılışının yıldönümü ve Ulusal Egemenlik Cocuk Bayramı bugün ülkemizde yurdumuzun dört bir köşesinde törenlerle kutlanacak.

Cumhuriyetin kurulmasından sonra Atatürk'ün çocuklara armağan ettiği gün olan bugün ilçemizde de hazırlanan programa göre kutlanacak.

Saat 09.oo'da Atatürk Anıtı'na çelenklerin konmasıyla tören başlayacak törene okullardaki izci grupları ile izci grubu olmayan 10 ar kişilik öğrenci grupları bayrak ve flamaları ile katılacak. Saygı duruşundan sonra bayrağımız İstiklal Marşı eşliğinde göndere çekilecek.

Saat 09.30'da ise, değişik okullardan öğrenciler Kaymakam, Garnizon Komutanı, Belediye Başkanı, İlçe Milli Eğitim Müdürlüklerini ziyaret edecek.

Daha sonra törenlere şehir statında devam edilecek.

Saat 10.oo'da Kaymakam, Garnizon Komutanı, Belediye Başkanı törene katılanların bayramını kutlayacak.

İstiklal Marşı'nın söylenmesinden sonra Borusan İlköğretim Okulu Müdürü Mustafa Koreyhan günün anlamını belirten konuşma yapacak.

Şiirlerin okunmasından sonra folklör ve ront gösterileri yapılacak. Dojo ve karate grubu da bir gösteri sunacak.

Düzenlenen satranç, resim, şiir, kompozisyon ve sportif yarışmalarda dereceye giren öğrencilere ödülleri verilecek. Bayram, geçit töreni ile sona erecek.

Güne Bakış

Kadri Güler
gemlik_korfez@yahoo.com

Egemenlik hakkı

Egemenliğin Türk Ulusuna devredilişinin 83. yıldönümünü coşku ile kutluyoruz.

Türkiye Cumhuriyeti'nin kurtarıcısı ve kurucusu Mustafa Kemal Atatürk, 23 Nisan 1920 tarihinde, Türkiye Büyük Millet Meclisini açtığı gün, yeni bir devletin de temelleri atılmıştı.

600 yıl süren Osmanlı hanedanlığının sonu olan bu tarih, Ulusal Kurtuluş Savaşı'nın da başlangıcı sayılır.

Babadan oğula devreden bir hanedan, 23 Nisan 1920'den sonra, ulus tarafından seçilecek milletvekilleri tarafından yönetilecekti.

Bu yönetimin adı ise Cumhuriyetti..

Büyük devrimci, bu mutlu günü Türk çocuklarına Bayram olarak armağan etmesinin nedeni, geleceği kuracak ve genç Cumhuriyeti yönetecek olan çocuklar olmasındandı.

Egemenliğin tadını bilmeyenler, egemenliği bir elde toplayan krallar, imparatorlar, devlet başkanları, diktatörler her kim olursa olsunlar, bir gün yıkılmaya mahkumdurlar.

Bunlar ya halkı tarafından yıkılır, ya da Irak'ta olduğu gibi bir başka yabancı güç ile..

Büyük Atatürk, "EGEMENLİK KAYITSIZ KOŞULSUZ, TÜRK ULUSUNUNDUR" diyerek bunu kanıtlamıştır.

Halkbankası lojmanlarından biri satıldı

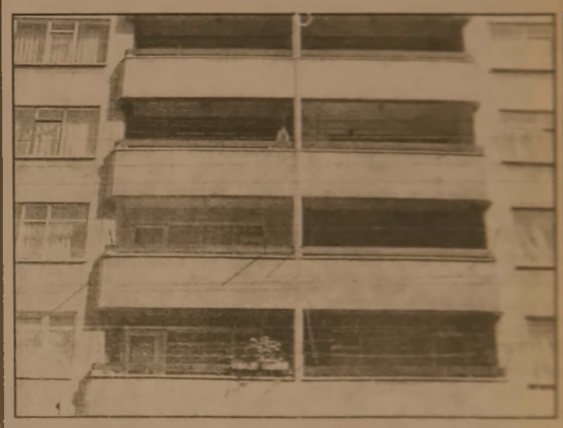

Halk Bankası Genel Müdürlüğü nce Türkiye genelinde, personelin lojman olarak kullandığı dairelerin satışı sürüyor.

İlçemiz İstiklal Caddesi'nde bulunan lojmanlar, geçtiğimiz günlerde gazete ilanlarıyla satışa çıkartılmıştı.

13 ile 16 milyar lira arasında değer biçilen lojmanlar için pah zarf teklif usuliyle yapılan satışa gelen tekliflerden 5 nci katta bulunan bir daire 14 milyar liradan alıcı buldu.

İlgililer satışlarla ilgili teklif verme işlemlerin devam ettiğini, ilgi duyanların daireleri gezerek, fiyat verebileceklerini söylediler.

10 ton evrak SEKA'ya gönderildi

Kapatılan Emlak Kredi Bankası'nın arşivlerde 10 yıl bekleyen evrakları kağıt yapılmak üzere SEKA İzmit Fabrikası'na gönderildi.

Bir süre önce kapatılan ve işlemleri Ziraat Bankası'na devredilen Türkiye Emlak Kredi Bankası Gemlik Şubesi'nin arşivlerinde 10 yıl yasal süre ile bekletilen eski evraklar, bir kamyon ile SEKA'ya kağıt yapılmak üzere gönderildi.

Gemlik Ziraat Bankası yöneticilerinin gözetiminde dün gece kamyona yüklenen yüzlerce çuval, banka evrakı, zaman aşımına uğradığı için SEKA'nın İzmit'te bulunan kağıt fabrikasına yollandı.

Emlak Kredi Bankası'nın depolarda kalan diğer evrakları da 10 yıl bekletildikten sonra kağıt yapılmak üzere fabrikalara gönderilecek.

Buluşma

Gürhan ÇETİNKAYA

İlk Meclis

16 Mart 1920'de İngilizlerle savaş ortakları Fransızlar ve İtalyanlar İstanbul'u işgal etmiş. Üyelerinin büyük çoğunluğu Anadolu'daki Milli Mücadeleyi destekleyen **Mebusan Meclisi** kapatılmış. **Mustafa Kemal**'in yakın arkadaşları başta Rauf Bey (Orbay) olmak üzere Milli Mücadele yanlısı bir çok üye ve yurtsever, İngilizler tarafından Malta Adası'na sürgün edilip gözaltına alınmış.

Yurt zor koşullar ve işgal altında iken **Mustafa Kemal Paşa** olağanüstü yetkili bir meclisi Ankara'da toplamak üzere harekete geçiyor ve **19 Mart 1920** de Temsilciler Meclisi adına sivil ve askeri makamlara telgrafla şu duyuruyu geçiyordu:

"Devlet Başkentine de İtilaf devletlerince resmi olarak el konulması yasama, yargı ve yürütme erklerinden oluşan ulusal devlet gücünü kırmış ve Mebuslar Meclisi, bu durum karşısında görev yapamayacağını hükümete resmi olarak bildirip dağılmıştır. Şu duruma göre devlet başkentinin korunmasını ulusun bağımsızlığını ve devletin kurtarılmasını sağlayacak önlemleri düşünüp uygulamak üzere ulusça olağanüstü yetki verilecek bir meclisin Ankara'da toplantıya çağrılması ve dağılmış olan mebuslardan Ankara'ya gelebileceklerin de bu meclise katılmaları zorunlu görülmüştür."

22 Nisan 1920'de de Egemenliğin kayıtsız koşulsuz ulusa ait olacağını Anadolu'daki sivil ve asker makamlara şu telgrafla duyuruyordu : **"Tanrı'nın yardımıyla Nisan'ın 23. Cuma günü Büyük Millet Meclisi açılarak çalışmaya başlayacağından o günden sonra bütün sivil ve askeri makamların ve bütün ulusun emir alacağı en yüksek kat bu meclis olacaktır. Bilgilerinize sunulur."**

İlk Meclis Açılıyor

İlk Meclisin açılışını o dönemde meclisde küçük bir memur olarak yaşayan **Ord. Prof. Dr. Hıfzı Velved Velidedeoğlu** şöyle anlatıyor:

"23 Nisan 1920 Cuma günü İngilizler ve müttefiklerince İstanbul'un son Mebuslar Meclisi'ndeki kaçıp gelenlerle Anadolu ve Rumeli Müdafaa-i Hukuk Cemiyeti Heyeti Temsiliyesi Reisi Mustafa Kemal Paşa'nın genelgesi ve cağrısı üzerine il meclislerince yerinde seçilmiş olan milletvekilleri Ankara'ya ulaştılar. Cuma namazı Hacıbayram Camii'nde kılındı, kurbanlar kesildikten sonra ilk Türkiye Büyük Millet Meclisi açıldı."

Yine **Velidedeoğlu** o meclisi şöyle tanımlıyor:

"İlk Türkiye Büyük Millet Meclisi'nin her yanında uyum var. Gerçi milletvekillerinin kılık kıyafetleri, öğrenim ve yetişme ortamlarına düşünce yöntemleri değişik ama gönülleri ve amaçları bir. Meclis binası küçük ve eşyası gösterişsiz ama dava büyük. Bu Türk ulusunun ölüm-kalım savaşı davası. Tarihte bağımsızlığını hiç yitirmemiş olan Türk Ulusu ya düşmanı yurdundan kovacak ve özgür yaşayacak ya da son erine kadar ölecek. Parola bu. Silah ve cephane yok ama Mustafa Kemal Paşa'nın önderliğinde Türk Halkının birleşmiş çelik istenci var. Para yok ama halkın cömertliği ve gönül zenginliği sonsuz. Düşman bir değil pek çok: zayıf değil çok güçlü ama Türk'ün kükreyişi ve azmi daha güçlü.

Meclis'te herkes yerini almıştı.

En yaşlı üye Sinop milletvekili **Şerif Bey** Meclisi'i şu sözlerle açtı :

"Saygıdeğer dinleyiciler, İstanbul'un geçici kaydıyla yabancı güçler tarafından işgal olunduğu, bütün temelleriyle halifelik makamının ve hükümet merkezinin bağımsızlığının yok edildiği hepinizce bilinmektedir. Bu duruma baş eğmek ulusumuzun bize sunulan yabancı tutsaklığını kabul etmesi demektir. Ancak tam bağımsızlık ile yaşamak için kesinlikle kararlı olan ve ezelden beri özgür ve başına buyruk yaşamış bulunan ulusumuz tutsaklık durumunu son derece sertlik ve kesinlikle reddetmiş ve hemen vekillerini toplamaya başlayıp yüksek meclisinizi oluşturmuştur."

İlk Meclis işte bu koşullar altında ve olanaksızlıklarla ancak bu sözlerle açıldı

Ulusal Kurtuluş Savaşı'nı verdi

Ve 1923 yılında

Cumhuriyet'in ilanını gerçekleştirdi.

Serbest Kürsü

Zeki CİNEL
Lale Kemal Kılıç İlköğretim Okulu Türkçe Öğretmeni

Egemenlik

Türkçemizde "egemenlik", Hakimiyet, hükmetme yetkisi ve gücü anlamında kullanılır. Devletin egemenliği, tam bağımsızlık, kendisi dışında bir güce bağlı olmaması demektir.

Atatürk, devlet içinde egemenliği şöyle tarif eder: **"Egemen olan millettir. Bu egemenlik kimseye devredilemez. Kimseyle bölüşülemez. Millet kendi kaderini kendi eline almıştır."**

Tekrardan ibaret olan tarih, bu sözlerin önemini bize Irak örneğinde bize canlı olarak göstermiştir. Egemenliğin zorbaların eline teslim edilirse zulüm artarak devam eder. Sonunda **"Tek dişi kalmış canavar"** zulüm babaları gelerek ülkeyi **"demokratik mezarlığa"** çevirirler.

Uluslararası kuruluşların fay hatlarında derin kırılmaların olduğu günümüzde ulusal egemenliğimizin değerini çok iyi kavramalıyız. Her ittifakın güçlü olan müttefik yararına çalıştığı BM, NATO gibi kuruluşların uygulamalarında en canlı ve acı örneklerle görülmektedir.

Tam bağımsızlık ve millet egemenliği sadece sözle, sadece yasalarla kazanılıp korunamıyor. Ağır bedel ödenerek bize hediye edilen, çocuklarımıza da milli bayram olarak ulu önder tarafından armağan edilen egemenliğimizi ulusal birlik ve ekonomik kalkınma ile koruyabiliriz.

Ekonamik kriz ve sosyal sorunlarımıza rağmen, ünlü devlet büyüğümüz İsmet İnönü'nün şu sözünü hatırlayalım: **"Sizi aç bıraktım ama babasız bırakmadım."**

Sorunlarımızı paylaşarak çözmeli. Ulusal birliğimizi korumalı ve ekonomik gücümüzü akılcı yöntemlerle yükseltmeliyiz. Bunun yolu da yöntemi de, örneği de şerefli ulusumuzun tarihinde vardır. Sadece hatırlamak ve iyi niyetli olmak yeter.

"1919 ekim ayında, Kongrelerden sonra Atatürk Amasya'dadır. Ruşen Eşref'le pazar yerine giderler. Halkın üstü başı, hali perişandır. Atatürk'e yakınlık gösterirler. Büyük önder Ruşen Eşref'e dönerek şöyle der:"

Böyle milletten nasıl ayrılırsınız Bu palasparelerin içinde perişan gördüğüm insanlar yokmu. Onlarda öyle yürek, öyle cevher vardır ki, olmaz öyle şey... Çanakkaleyi kurtaran bunlardır. Kafkasya'da, Galiçya'da, şurada burada arslanlar gibi çarpışan, mahrumiyete aldırmayan bunlardır." (Atatürk'ün Söylev ve Demeçleri)

BAYRAMINIZ KUTLU OLSUN.

İLAN ve REKLAMLAR KAZANDIRIR
1 AYLIK PAKET REKLAM
100 milyon + KDV + Sürpriz
Körfez TARAFSIZ SİYASİ GAZETE
BİR TELEFON YETERLİ
Tel : (0.224) 513 17 97

Körfez GÜNLÜK SİYASİ GA...
Yıl : 30 Sayı : 152
Fiyatı : 200.000 + KDV Dah
Sahibi : Kadri GÜLER
Yazı İşleri Müdürü : Dorac GÜLER
İstiklal Cad. Bora Sok. (Akbank Arkası) No : 3
Tel : 513 17 97 Fax : 513 35 85 GEMLİK
Basıldığı yer : KÖRFEZ OFSET
Matbaacılık -Yayıncılık - Reklamcılık Ltd. Şti.
İstiklal Cad. Bora Sok. Demir Apt No : 3/B GEMLİK
(Dini Bayram Günleri ve Pazar Günleri yayınlanmaz)

OTO GAMZE
Elektrik Aksamı Filtre
Dorse Aksamı Civata
TOFAŞ RENO VOLVO SCANİA ANADOL
BMC FATİH DODGE KARGO FORD

Tahir DOLAŞKAN
Gemlik Girişi Baytaş Apt. Altı No : 42 GEMLİK
Tel : (0.224) 514 59 37 Cep Tel : (0.546) 586 60

Pazar ucuzladı

Geçtiğimiz hafta vatandaşın elini yakan sebze ve meyva fiyatları, havaların ısınmasıyla bu hafta ucuzladı. Gemlik Salı pazarında dün sivri biber bir milyon, taze fasulye 2 milyon 500 bin liradan satıldı.

Tüketici mutfağının vazgeçilmez alışveriş merkezi pazarlarda sebze ve meyve fiyatlarında bu hafta düşüş gözlendi.

Geçtiğimiz hafta yağışların sürekliliği nedeniyle el yakan fiyatlar bu hafta sebzenin beşiği Antalya da havaların düzelmesiyle fiyatlarda da düşme gözlendi.

EN PAHALI FASULYE

Salı pazarının bu hafta da fiyatı en yüksek sebzesi taze fasulye idi. Geçtiğimiz salı günü 3 milyon liradan aşağı düşmeyen taze fasulye, bu salı 2 milyon 500 bin liradan satıldı.

Bezelye bir milyon liraya alıcı bulurken, pazarın en ucuz sebzesi ıspanak 250-500 bin lira arasında satıldı.

Marul 250-500 bin lira, salatalık 800-1 milyon lira, patlıcan bir milyon liradan alıcı bulurken, kereviz bir milyon 500 bin liraya satılırken, meyva fiyatlarında ise yine geçtiğimiz haftaya göre düşüş görüldü.

YAFA PORTAKAL

Salı pazarının gözde meyvası portakal Erol markası 1 milyon 250 bin lira ile bir milyon lira arasında satılırken, piyasadan çekilen vaşington portakal yerini yafa portakala terk ederken, mevsimin en gözde meyvası çilek ise bir milyon liradan satıldı.

Elma 750 bin ile bir milyon liradan alıcı bulurken gelecek hafta pazarda fiyatlarının daha da düşmesi bekleniyor.

TATLI SERT

Erol GÜRÇAY

Nefes Nefese

Süper ligde **sona yaklaştık.**

Dipteki **6 takım can derdinde.**

Bursaspor evinde **Denizlispor'u yendi.**

Ve Bu hafta, **iki basamak** birden **yükseldi.**

Elazığ ve Göztepe için bu hafta kabus gibiydi.

Altay ve Adana dipteki 4 takımdan biraz daha iyi durumda.

Ama. İki hafta yaşanacak kötü sonuç, bu takımları da dibe gönderebilir.

Kocaelispor ise, kesin olarak **düştü.**

Kendi evinde, G. Antep'e yenilince bir anlamda **havlu attı.**

"Baş Altında" ise, kıyasıya **UEFA mücadelesi sürüyor.**

Trabzon, G.Antep, **Fenerbahçe ve Malatya** bu yarışın içindeler.

Bu arada, **Diyarbakırspor'un hızlı çıkışı da dikkat çekti.**

4 gün içinde namağlup **Beşiktaş'ı** ve bu sene formda görünen **Trabzon'u yendiler.**

Gelelim sampiyonluk yarışına.

Gençlerbirliği bu haftayı **kazasız kapattı.**

Galatasaray'da, İzmir'de Göztepe'den 3 önemli puan aldı.

Göztepeyi de çukura itti.

Gelelim haftanın en önemli müsabakasına

Fenerbahçe-Beşiktaş derbisine.

Beşiktaş Fenerbahçeyi yenerken zorlanmadı.

Ve, Yeniden **liderliğe oturdu.**

Galatasaray'ın deplasman avantajı devam ediyor.

Ama, Sampiyonluğu, Galatasaray Beşiktaş maçı ile, Galatasaray'ın Trabzon deplasmanı **belirleyecek.**

Sampiyon olacak takım da, düşecek olan takımlar da **kolay belli olmayacak.**

Kısacası, heyecan fırtınası 6 hafta daha devam edecek.

GÜNÜN SÖZÜ

Ün,
Rüzgara benzer
Her zaman aynı yöne doğru esmez.

"Damat"

TAŞI GEDİĞİNE

İnan Tamer

Siyaset - Ticaret ...

Devlet borçlarının karşılanması için işadamlarına servetlerinin % 20 sinin devlete bağışlanması önerisi : Siyaset...

Devletin bir kuruluşuna değerinin % 20 sinin verilmesi ve alınma uğraşı : Ticaret ...

Siyaset başka, ticaret başka değil mi Efendim...

Ortaya bir görüş atarsın
Servetine servet katarsın..
Uyanık Tüccar'ın siyaseti...

Kaymakamlıkta 20 yıl çalıştı emekli oldu

Gemlik Kaymakamlığı Yazı İşleri Müdürlüğünde memur olarak çalışan Sevilay Gönen, 20 yıllık devlet memurluğu sonunda geçtiğimiz günlerde emekli oldu.

Kendi isteği ile emekli olan Sevilay Gönen'e Kaymakam Sadettin Genç, İlçe Milli Eğitim Müdürü Mehmet Tuna, Kaymakamlık Yazı İşleri Müdürü İbrahim Ay ve çalışma arkadaşları tarafından Öğretmen Evinde veda yemeği verildi.

Yemekten önce konuşan İlçe Kaymakamı Sadettin Genç, Sevilay Gönen'e hizmetlerinden dolayı teşekkür plaketi verdi. Gönen Gemlik Kaymakamlığında 20 yıl görev yaptı.

Okuyun, okutun, abone olun.
Körfez

GEMLİK İCRA MÜDÜRLÜĞÜNDEN
GAYRIMENKUL SATIŞ İLANI

2002/1508 Tal.

Bir borçtan dolayı ipotekli bulunan ve aşağıda tapu kaydı, evsafı, kıymeti, önemli özellikleri ile satış şartları belirtilen taşınmazlar müdürlüğümüzce açık artırma suretiyle satılarak paraya çevrilecektir.

Satış ilanı ilgililerin adreslerine tebliğe gönderilmiş olup, adreste tebligat yapılmaması veya adresi bilinmeyenler için de işbu ilanının ilanen tebligat yerine kaim olacağı ilan olunur.

1) TAPU KAYDI : Bursa ili, Gemlik ilçesi, Hamidiye Mah. Ilıca civarı mevkii, 596 ada, 33 parselde kayıtlı, 366.00 m2 yüzölçümlü arsa üzerindeki, 16/232 arsa paylı, zemin kat 18 nolu dükkanın tamamı

HALİ HAZIR DURUMU : Satış konusu taşınmaz Gemlik ilçesi, Hamidiye Mahallesi, Ilıca civarı mevkiinde eski devlet hastanesi karşısında zemin kat 18 nolu dükkandır. Dükkan takriben 100 m2 olup, cephesi eski devlet hastanesine bakmaktadır. Doğramaları alimünyum olarak yapılmış ve demir kepenk mevcuttur. 3A grubu yapı tipinde olup, eski bir yapıdır.

MUHAMMEN BEDELİ : Taşınmaza, mevkii, kıymetine etki edecek tüm hususlar dikkate alınarak, 13.000.000.000.- TL. sı kıymet takdir edilmiştir. Kıymet takdir değeri Gemlik İcra Tetkik Mercii nin 2002/149 E., 2003/1 K sayılı kesin kararı ile kesinleşmiştir.

II) TAPU KAYDI : Bursa ili, Gemlik ilçesi, Hamidiye Mah. İstiklal Cad. 40 pafta, 142 ada, 19 parselde kayıtlı, 1156.99 m2 yüzölçümlü arsa üzerindeki, 12/700 arsa paylı, 5. kat 45 nolu meskenin tamamı

HALİ HAZIR DURUMU : Satış konusu taşınmaz Gemlik ilçesi, Hamidiye Mah. İstiklal Cad. Kordon Apt. 5. kat, 45 nolu daire 3 oda, 1 salon, WC, antre banyo ve mutfaktan oluşmaktadır. Oda zeminleri parke, banyo, WC ve mutfak yer duvar seramik, duvarlar seten alçı, doğramalar ahşaptır. Brüt 120 m2 dir. Apartman 5 katlı olup, her katta 5 daire vardır. Dairenin ön cephesi denize bakmakta, arkası merdiven sahanlığına açılmaktadır. Daire merkezi sistem katı yakıtlı, kalorifer ile ısınmaktadır. Asansör mevcut olup, halihazırda boştur. 3B grubu yapı tipine girmektedir.

MUHAMMEN BEDELİ : Taşınmaza, mevkii, kıymetine etki edecek tüm hususlar dikkate alınarak, 21.000.000.000.- TL. sı kıymet takdir edilmiştir. Kıymet takdir değeri Gemlik İcra Tetkik Mercii'nin 2002/149 E., 2003/1 K. sayılı kesin kararı ile kesinleşmiştir.

III) TAPU KAYDI : Bursa ili, Gemlik ilçesi, Orhaniye Mah. Kalafat civarı mevkii, 9 pafta, 16 ada, 102 parselde kayıtlı, 3441 m2 yüzölçümü arsa üzerindeki, 16/640 arsa paylı, dördüncü C Blok 8 nolu bağımsız meskenin tamamı

HALİ HAZIR DURUMU : Satış konusu taşınmaz Gemlik ilçesi, Orhaniye Mah. Kalafat civarı mevkii. Mutman Sitesi 4. kat 8 nolu bağımsız meskendir. Taşınmazın bulunduğu bina 5 katlı olup, asansör ve kalorifer mevcuttur. 3 oda, 1 salon, antre, banyo ve WC'den ibarettir. Daire yaklaşık olarak brüt 120 m2 dir. Tamamen deniz manzaralı olup, depremden sonra tercih edilen bir yerde değildir. 3B grubu yapı tipindedir.

MUHAMMEN BEDELİ : Taşınmaza, mevkii, kıymetine etki edecek tüm hususlar dikkate alınarak, 17.000.000.000.- TL. sı kıymet takdir edilmiştir. Kıymet takdir değeri Gemlik İcra Tetkik Mercii'nin 2002/149 E., 2003/1 K. sayılı kesin kararı ile kesinleşmiştir.

IV) TAPU KAYDI : Bursa ili, Gemlik ilçesi, Orhaniye Mah. Kalafat civarı mevkii, 9 pafta, 16 ada, 102 parselde kayıtlı, 3441 m2 yüzölçümlü arsa üzerindeki 16/640 arsa paylı bodrum kat D Blok 12 nolu bağımsız bölüm dükkan

HALİ HAZIR DURUMU : Taşınmaz Mutman sitesinde bulunan 12 nolu dükkandır. Yaklaşık olarak brüt 50 m2 dir. Halihazırda market olarak kullanılmaktadır. 3B grubu yapı tipine girmektedir.

MUHAMMEN BEDELİ : Taşınmaz mevkii kıymetine etki edecek tüm hususlar dikkate alınarak 7.000.000.000.- TL. sı kıymet takdir edilmiştir. Kıymet takdir değeri Gemlik İcra Tetkik Mercii'nin 2002/149 E., 2003/1 K. sayılı kesin kararı ile kesinleşmiştir.

SATIŞ ŞARTLARI :

1) Yukarıda tapu kaydı, halihazır durumu, kıymeti önemli özellikleri belirtilen taşınmazlardan

a) I nolu bentte belirtilen Hamidiye Mah. 596 ada, 33 parselde kayıtlı zemin kat 18 nolu dükkanın ilk satısı 01.07.2003 Saat 14.00-14.15'e kadar

b) II nolu bentte belirtilen İstiklal Cad. 142 ada 19 parselde kayıtlı 5. kat 45 sayılı meskenin ilk satısı 01.07.2003 saat 14.30'dan 14.45'e kadar

c) III nolu bentte belirtilen Orhaniye 16 ada 102 parselde kayıtlı C Blok 8 nolu meskenin ilk satışı 01.07.2003 saat 15.00'den 15.15'e kadar

d) IV nolu bentte belirtilen Orhaniye 16 ada 102 parselde kayıtlı 12 nolu dükkanın ilk satışı 01.07.2003 saat 15.30'dan 15.45 e kadar

Gemlik İcra Müdürlüğü önünde açık artırma suretiyle yapılacaktır.

İlk artırmada tahmin edilen kıymetin %75'ni ve rüçhanlı alacaklılar varsa alacakları mecmuunu ve satış masraflarını geçmek şartı ile ihale olunur. Böyle bir bedelle alıcı çıkmazsa en çok artıranın taahhüdü bakı kalmak şartıyla 2. satış 11.07.2003 günü aynı saat ve yerde ikinci artırmaya çıkarılacaktır. Bu artırmada da bu miktar elde edilememişse gayrimenkul en çok artıranın taahhüdü saklı kalmak üzere artırma ilanında gösterilen müddet sonunda en çok artırana ihale edilecektir. Şu kadar ki, artırma bedelinin malın tahmin edilen kıymetinin % 40'ını bulması ve satış isteyenin alacağına rüçhanı olan alacakların toplamından fazla olması ve bundan başka, paraya çevirme ve paylaştırma masraflarını geçmesi lazımdır. Böyle fazla bedelle alıcı çıkmazsa satış talebi düşecektir.

2- Artırmaya iştirak edeceklerin, tahmin edilen kıymetin %20 si oranında pey akçesi veya bu miktar kadar milli bir bankanın teminat mektubunu vermeleri lazımdır. Satış peşin para iledir, alıcı istediğinde 20 günü geçmemek üzere mehil verilebilir. Tellaliye resmi, ihale pulu, tapu harç ve masrafları KDV, tahliye ve teslim masrafları alıcıya aittir. Birikmiş emlak vergisi ve cezaları ile, tellaliye ve tapu satım harcı satış bedelinden müşteriye iade edilir.

3- İpotek sahibi alacaklılarla diğer ilgililerin (*) bu gayrimenkul üzerindeki haklarını hususiyle faiz ve masrafa dair olan iddialarını dayanağı belgeler ile onbeş gün içinde dairemize bildirmeleri lazımdır. Aksi takdirde hakları tapu sicili ile sabit olmadıkça paylaşmadan hariç bırakılacaklardır.

4- İhaleye katılıp daha sonra ihale bedelini yatırmamak suretiyle ihalenin feshine sebep olan tüm alıcılar ve kefilleri teklif ettikleri bedel ile son ihale bedeli arasındaki farktan ve diğer zararlardan ve ayrıca temerrüt faizinden müteselsilen mesul olacaklardır. İhale farkı ve temerrüt faizi ayrıca hükme hacet kalmaksızın Dairemizce tahsil olunacak bu fark, varsa öncelikle teminat bedelinden alınacaktır.

5- Şartname, ilan tarihinden itibaren herkesin görebilmesi için dairede açık olup masrafı verildiği takdirde isteyen alıcıya bir örneği gönderilebilir.

6- Satışa iştirak edenlerin şartnameyi görmüş ve münderecatını kabul etmiş sayılacakları, başkaca bilgi almak isteyenlerin 2002/1508 Tal. sayılı dosya numarasıyla müdürlüğümüze başvurmaları ilan olunur. 22.04.2003

(İc.İf.K. 126)

İcra Müdürü

(*) İlgililer tabirine irtifak hakkı sahipleri de dahildir.

1960'dan beri veremle savaşıyoruz

Araştırmalara göre, dünyada her yıl 5 milyon kişi verem hastalığına yakalanıyor ve 2 milyon kisi de hastalık nedeniyle hayatını kaybediyor.

Verem (Tüberküloz) mikrobu en çok akciğerler olmak üzere tüm organlara yerleşebiliyor. Günümüzde bulaşıcı hastalıklar içinde en ölümcül olanı olarak tanımlanıyor.

Yılda 8-9 milyon kişi vereme yakalanırken, bunların 2 milyonu hayatını kaybediyor.

Bu hastalıktan korunmanın en etkin yolunun ise verem aşısı olduğu belirtiliyor. Ayrıca dengeli beslenme, sağlıklı koşullarda yaşam sürdürülmesi de korunmada önemli rol oynuyor.

Akciğerde boşluklar

Bağışıklık sistemi hücrelerinin savaşmalarına rağmen mikropların tamamının öldürmemesi ve basitlerin akciğerde boşluklar (yaralar) oluşturması hastalığı tehlikeli kılıyor. Verem; omurga, kalça kemikleri, lenf düğümleri ve hemen tüm vücudun diğer kısımlarını da etkiliyor.

Hastalığın belirtileri :

Belitileri öksürük, kilo kaybı, iştahsızlık, göğüs ağrısı, ateş ve gece terlemeleri olan hastalığın en önemli özelliği haftalarca süren öksürük ve kanlı balgam çıkarılmasıdır.

Hastalığın en sık Marmara Bölgesi'nde ve görüldüğü, Güneydoğu Anadolu Bölgesi'nin takip ettiği belirtildi.

En az Akdeniz ve İç Anadolu Bölgesi'ndeki ortaya çıkan ve tedavisi mümkün olan hastalığın teşhisi için verem savaş dispanserleri ve göğüs hastalıkları hastanelerine başvurulması gerekiyor.

KAŞE ve MÜHÜRDE BEKLEME YOK!..
Matbaamızda Bilgisayar Sistemiyle Kaşe ve Mühürleriniz 30 dakikada yapılır.
BİR TELEFON YETERLİ!
KÖRFEZ OFSET
MATBAACILIK-YAYINCILIK-REKLAMCILIK
İstiklal Cd. Bora Sk. (Akbank Aralığı) No: 3/B
Tel: (0.224) 513 17 97 GEMLİK

Yazarımız Araştırmacı - Yazar Yılmaz Akkılıç'ın yazdığı
4 Ciltlik
BURSA ANSİKLOPEDİSİ
Gazetemizde satılmaktadır.
Körfez
İstiklal Cad. Bora Sok. Akbank Aralığı No : 3/B GEMLİK Tel : (0.224) 513 17

YAŞAMIN İÇİNDEN

Sıtkı Hayıroğlu
Emekli Öğretmen

Bu Bayram (23 Nisan)

TÜRK ULUSUNUN Milli Bayramlarının ilki ve en anlamlısı **(23) NİSAN EGEMENLİK BAYRAMI** dır.

Toplumların kendi yaşantıları doğrultusunda oluşların akışı doğrultusunda bayram günleri vardır.

Malum **BAYRAM** milli ve dini bakımdan önem taşıyan, gün veya günlerdir.

Bugün **23 NİSAN**'ı bayram günü olarak kutlamaktayız. Bu bayramın oluşundaki nedenleri çok iyi bilmek gerekir.

(1920) önceye bir bakacak olursak kimde idi? Sülale takip eden padişahlarda değil miydi? Evet öyle idi.

ULU ATA'mız (1920) de meclisi kurarak, padişahlık ve de saltanat yönetimine son vermiş oldu.

Bunun önemini, tarih öğretmenlerimiz **TÜRK ÇOCUKLARINA** çok iyi kavratmaları gerekir.

Bu bayram öyle kuru kuru anılıp geçme bayramı değil, önemle üzerinde durulması gereken bir bayram.

Okullarda her yönlü yarışmalar yapılarak gençliğe bu bayram benimsetmeli.

Dünya uluslarının öldü sandığı **TÜRK ULUSU**'nun nasıl dirildiğini, **ATATÜRK'ÜN** önderliğini anlatın.

Bu bayramla EGEMENLİĞE kavuşmanın hazzını gururunu ulusça yaşıyoruz.

Bu hazzı, coşkuyu, gururu bizimle her sene çocukları ile yaşamak isteyen uluslar var. **Biz TÜRK** olarak bu katılımdan ayrıca onur ve gurur duymaktayız.

Anlaşılan o ki bu bayram yanlız TÜRK ÇOCUKLARI nın değil dünya çocuklarının da bayramı olarak tarihe geçti.

Bende bir ÖĞRETMEN olarak ÖĞRENCİLERİMİZİN bu anlamı duygusal BAYRAMINI kutluyor, sevgilerimle derslerinde başarılar diliyorum.

Şiirimle devam ediyorum.

23 NİSAN
NİSAN bugün yirmiüç
Bugün meclis kuruldu
Bu kurulan meclise
ATAMIZ başkan oldu.
Bugün bizim ulusca
En anlamlı günümüz
Karanlıklar yok oldu
Aydınlandı önümüz
EGEMENLİK BAYRAMI
ATA'mızdan armağan
Bu duyguyla kaynıyor
Damarlarda asil kan
Dünya çocukları da
Katıldılar bizlere
Otak kurduk yayıldık
Göklere denizlere
Ta gönülden bu BAYRAM
GENÇLERE olsun kutlu
Yıllar yılı ulusça
Kutluyoruz NE MUTLU!...

NÖBETÇİ ECZANE

23 Nisan 2003 Çarşamba
YİĞİT ECZANESİ

Bunları biliyor musunuz?

Tansiyon iri göz nedeni

Doğuştan glokomu olan bebeklerin kornea büyümesine bağlı olarak iri gözlere sahip olduğu belirtildi.

Ayrıca uzmanlar, **"iri gözlü"** çocukları "sempatik" ve **"güzel gözlü"** bulunduğu için doktora gitmekte geciken aileleri de uyardı.

Çocuklarda göz tansiyonunun, korneanın büyümesine bağlı olarak gözlerin iri görünmesine yol açtığını belirten ilgililer, göz tansiyonunun bazı bebeklerde, gözlerde kızarıklık, ışığa bakamama, sulanma gibi belirtiler verdiği belirtiliyor.

Bu belirtilerin de çoğu zaman aileler tarafından **"göz nezlesi"** sanıldığını ve bu nedenle de doğru teşhiste zaman yitirildiğini belirten uzmanlar, **"Hiç bir şikayet olmasa dahi bütün çocukların doğumunun 6 ncı ayından başlayarak her yıl göz muayenesi olması gerekmektedir"** diyorlar.

Devamı var

Yasemin Mobilya

DEĞİRMENCİOĞLU Mobilya ve Koltuk Çeşitleri

- Yatak Odası Takımları
- Oturma Odası Takımları
- Misafir Odası Takımları
- Yemek Odası Takımları
- Kanepeler
- Abajur Çeşitleri
- Zigon Sehpalar

Yeni işyerimizde zengin mobilya çeşitleri ile hizmetinizdeyiz....

Gazhane Caddesi No : 21 (Eski Uzunlar Tic. Aygaz Bayii)
Tel : (0.224) 512 20 20 GEMLİK

GEMLİK REHBERİ

GEREKLİ TELEFONLAR

İtfaiye	110
Polis İmdat	155
Jandarma İmdat	156
Jandarma K.	513 10 55
Polis Karakolu	513 18 79
Gar. Kom.	513 12 06

KAYMAKAMLIK

Kaymakamlık	513 10 51
Kaymakamlık Ev.	513 10 52
C. Savcılığı	513 10 53
C. Savcı Yard.	513 29 54
Emniyet Müdürlüğü	513 10 28

ULAŞIM

Uludağ Turizm	513 12 12
Aydın Turizm	513 20 77

HASTANELER

Devlet Hastanesi	513 92 00
SSK Hastanesi	513 23 29
Mer. Sağ. Ocağı	513 10 68

TAKSİLER

Körfez Taksi	513 18 21
Çınar Taksi	513 24 67
Güven Taksi	513 32 40
Gemlik Taksi	513 23 24
Manastır Taksi	514 35 50

RESMİ DAİRELER

TEK Arıza	513 20 66
TEK İşletme	513 45 03
Turizm Der.	513 12 74
Spor Sah.	514 00 95
Orm. Böl. Şf.	513 12 86
Milli Eğt. Md.	513 11 74
Halk Eğt. Mrk.	513 18 46
Halk Kütüp.	513 13 53
As. Sb.	513 10 57
Karayolları	513 13 08
Liman Bşk.	513 11 33
Mal. Md.	513 10 95
Nüfus Md.	513 37 42
Özel İd. Md.	513 15 07
Tapu Sic. Md.	513 14 14
Müftülük	513 13 64
Gümrük Md.	513 14 11
Tekel Md.	513 10 42
Ver. Da. Md.	513 23 60
İlçe Tar. Md.	513 11 88
İlçe Seç. Md.	513 77 73

BELEDİYE

Santral	513 45 21-23
Başkanlık	513 45 20
Zabıta	513 24 32
Otobüs İşlet.	513 45 21-122
Su İşletmesi	513 45 21-115
İtfaiye	513 23 25
Muhasebe M.	513 45 21-182
Yazı İş. Md.	513 45 21-111
Su Arıza	Yalnız 185

GEMLİK SÜRÜCÜLER VE OTO. ODASI BAŞKANLIĞI

Ambulans	0 532 4868116
Kurtarıcı	0 533 2556505

Esnaf ve Sanatkarlık Kef. Sand. 513 11 85

GEMLİK ESNAFLAR VE SANATKARLAR ODASI

Ambulans	0 532 5716757

UÇAK

Türk Hava Yolları	224 06 72
Selçuk Havacılık	245 90 82
Havaş Turizm	246 50 01

DENİZ OTOBÜSÜ

Bursa	256 77 88
Mudanya	544 30 60
Yenikapı	(212) 516 12 12
Yalova	(226) 811 13 23

VAPUR

Yalova	(226) 814 10 20

FERİBOT

Topçular	(226) 362 43 19
Eskihisar	(262) 682 28 81

OTOBÜS

Seferberlik Otobüs Term.	262 54 80

TÜP DAĞITICILARI

Aygaz	513 32 95
Osgaz	514 17 00
Tekgaz	513 36 37
Ocakgaz	513 36 37
Ergaz	513 49 43
İpragaz	513 22 59
Habeşgaz	513 45 46
Likitgaz	514 28 41
Yeni Likitgaz	513 65 00
Alevgaz	513 40 95
BP Gaz	514 59 81

Yeriyurtlar Petrol	513 30 33
Alkan Petrol	513 17 79

özge optik

✔ SSK
✔ Emekli Sandığı
✔ Bankalar
✔ Askeriye
✔ Bağ-Kur
✔ Resmi Kuruluşlara
Optik gözlükleri yapılır

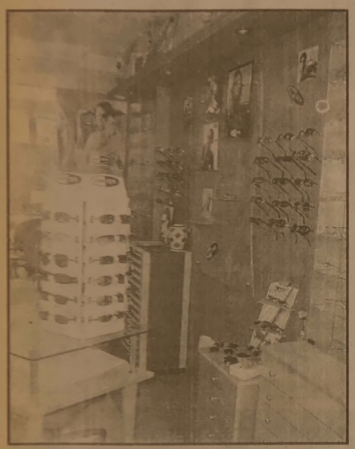

GÜNEŞ GÖZLÜKLERİ

PERSOL
TOP TEN
VOGUE
RAY
BAN
MEGA

İstiklal Cad. Migros Karşısı No : 54/F
Tel : (0.224) 514 81 56 GEMLİK
İstiklal Cad. No : 86 GEMLİK
Tel : (0.224) 512 34 34

İLAN ve REKLAMLAR KAZANDIRIR
1 AYLIK PAKET REKLAM
100 milyon + KDV + Sürpriz
Körfez
BİR TELEFON YETERLİ
Tel : (0.224) 513 17 97

Okuyun, okutun, abone olun.
Körfez
GÜNLÜK SİYASİ GAZETE

ELEMAN ARANIYOR
Muhabir olarak yetiştirilmek üzere Eleman ve Çırak Aranıyor
Körfez
Müracaatların şahşen yapılması rica olunur
İstiklal Cad. Bora Sok. Akbank Aralığı
(Stüdyo Prestij yanı) No : 3 / B GEMLİK

STÜDYO Prestij
*****
Fotoğraf Dünyasında çok şey değişti
Düğün & Nişan & Kına
Sünnet Fotoğraf Çekimleri
ve albümleri yapılır
Vesikalık ve her türlü
resimlerinize için bize
uğrayın
FARKI YAŞAYIN
Özel günlerinizde video çekimleri ve CD'ye kayıtları yapılır
Mehmet Mülazımoğlu
İstiklal Cd. Bora Sokak Akbank Aralığı No : 3 - A GEMLİK
Tel & Fax : (0.224) 513 94 94 Tel : (0.224) 514 94 94

Renkli Etiket & Broşür & El İlanı & Kitap
Dergi & Afiş & Yıllık Basımı
Fatura İrsaliye & Bilet & Gider Makbuzu
Davetiye & Kartvizit & Kaşe
Mühür & Cilt yapımı & Plastik Kimlik Kartı
1 GÜNDE KALİTELİ ve UCUZ DAVETİYE BASILIR
Her türlü matbaa işlerinizde hizmetinizdeyiz
"Matbaacılık Bizim İşimiz"
Körfez OFSET
MATBAACILIK - REKLAMCILIK - YAYINCILIK
İstiklal Caddesi Bora Sokak (Akbank Aralığı)
No : 3 / B Gemlik
Tel : (0.224) 513 17 97 Fax : 513 35 95

PVC KAPLAMA VE PLASTİK KART SİSTEMLERİ
- Plastik Kimlik Kartı
- Personel Kartı
- Öğrenci Kartı
- Tanıtım Kartı
- Fatura Kartı

Körfez OFSET
MATBAACILIK - YAYINCILIK - REKLAMCILIK
İstiklal Cd. Bora Sk. Akbank Aralığı
No : 3 / B GEMLİK
Tel: (0.224) 513 17 97 Fax: 513 35 95

GEMLİK GEMLİK'İN İLK GÜNLÜK GAZETESİ

Körfez

TARAFSIZ SİYASİ GAZETE

24 Nisan 2003 Perşembe FİYATI : 200.000. TL.

Renkli Etiket & Broşür & El İlanı & Kitap & Dergi
Afiş & Yıllık Basımı & Fatura İmalatı & Bilet
Gider Makbuzu & Davetiye & Kartvizit & Kaşe
Mühür & Cilt yapımı & Plastik Kimlik Kartı
1 GÜNDE DAVETİYE BASILIR
Her türlü matbaa işlerinizde
hizmetinizdeyiz
Körfez OFSET
MATBAACILIK - REKLAMCILIK - YAYINCILIK
İstiklal Caddesi Bora Sokak (Akbank Arkası)
No : 3 / B Gemlik
Tel : (0.224) 513 17 97 Fax : (0.224) 513 35 95

Çocuk Bayramı coşkuyla kutlandı

23 Nisan Ulusal Egemenlik ve Çocuk Bayramı'nın 83 ncü yıldönümü dün tüm yurtta coşkuyla kutlandı. Gemlik Şehit Statında güzel bir havada yapılan bayram kutlamalarını, binlerce Gemlikli izledi.

23 Nisan Ulusal Egemenlik ve Çocuk Bayramı'nın 83 ncü yıldönümü, tüm yurtta ve ilçemizde coşkulu törenlerle kutlandı.

Dün sabah saat 09.00'da Atatürk Anıtına çelenklerin konmasından sonra, saygı duruşunda bulunuldu ve İstiklal Marşı ile bayrağımız göndere çekildi.

Daha sonra, Kaymakam, Garnizon Komutanı, Belediye Başkanı makamları bir süre öğrenciler tarafından geçici olarak doldurularak, ilçe yönetimi sembolik olarak çocuklara bırakıldı.

STATTA TÖREN

Stattaki törenler ise, saat 10.00'da başladı. Kaymakam Sadettin Genç, Garnizon Komutanı Kıd. Alb. Nihat Irkörücü ve Belediye Başkanı Mehmet Turgut, öğrencilerin ve halkın bayramlarını kutladı. Daha sonra İstiklal Marşı ile bayrağımız göndere çekildi.

Bir öğrencinin tüm okul öğrencilerine andımızı söyletmesinden sonra, Borusan İlköğretim Okulu Müdürü Mustafa Koreyhan günün anlamını belirten konuşmayı yaptı.

Şiirlerin okunmasından sonra, Zübeyde Hanım Anaokulu öğrencilerinin ront gösterileri izleyiciler tarafından büyük alkış aldı.

DUYGULU ANLAR

Dojo Spor Okulu'nun gösterilerinden sonra ilçemizde yeni hizmete açılan Özürlüler Okulu öğrencilerinin gösterileri ise, duygulu anlar yaşanmasına neden olurken, öğrenciler dakikalarca izleyenler tarafından alkışlandılar.

Törenlerde 23 Nisan Haftası nedeniyle, şiir, kompozisyon, resim, satranç, voleybol, basketbol dallarında dereceye girenlere ödülleri verildi. Törenler geçit resmi ile sona erdi.

Güne Bakış

Kadri Güler
gemlik_korfez@yahoo.com

Coşkulu kutlama

Dün, 23 Nisan Ulusal Egemenlik ve Çocuk Bayramı'nın 83. yıldönümü tüm yurtta coşkuyla kutlandı.

Dün sabah ilçe stadında yapılan bayram törenlerini bilmem kaçıncı kez izledim.

Havanın güzel olması bayramın coşkulu geçmesine de neden olan etkenlerden...

Güzel bir havada, güzel çocuklarla çoşkulu bir bayram kutlandı.

Çocuklar dünyanın en güzel varlıkları..

Dünya'da hiçbir canlı varlığa insan yavrusuna verilen emek verilmez.

Geleceğimiz olan çocuklara, özenle gözümüzün içi gibi bakarız.

Statı dolduran binlerce kişi, geçit töreninde çocuklarını görebilmek için doldurdu tribünleri.

Ve de çocukların mutluluğunu gözledi.

Beni ve binlerce kişiyi duygulandıran an ilçemize yeni açılan Özürlüler Okulu öğrencilerinin gösterileriydi.

Bu eğitim merkezinin açılması onlarca aileye destek sağladı.

Özürlüsüyle, sağlıklısıyla çocuklar hepimizin canı.

Onların geleceği için elimizden geleni yapalım.

Buluşma

Gürhan ÇETİNKAYA

Sindirim Sistemi

Ağızda başlar...

Yemek borusu ile mideye, oradan bağırsaklara... Çıkış noktası malum...

Ancak besinleri sindirebilmek çok önemli. Önce iyi çiğneyeceksin. Yutmayacaksın. Yoksa yemek borusunu tıkar. Mideye öğütülmüş olarak gelmeli....

Sindirim sisteminin tüm organlarının besini özümleyebilmesi gerek.

İşine yarayanı alacak. Besinin de sağlıklı olması gerekir. Aksi halde sindirim sistemine zarar verir. Hastalıklara neden olur. Sindirim organlarının da bozar. Diğer organları etkiler. Organlardan biri işe yaramaz hale geldiğinde cerrahi müdahale gerekir. Cerrah işinin ehli de olsa, cerrahi müdalede bulunulan organ değer kaybına uğrar. İşlevini orjinali gibi yerine getiremez.

Hani derler ya; **"Taş bir kez yerinden oynamayadursun"**

Ne yapsan ne etse. Başaramazsın. Alimallah bir daha yerine oturmaz.

Otomobil örneğin. Yürümesi için benzin gerek. Benzin de iyi olacak. Yoksa otomobil hoplar. Hoplayan otomobil dingil kırar. Dingili kırılan otomobil de yerinde sayar.

Ülke yönetimi de sindirim sistemi gibidir. Doğru dürüst beyin, kaliteli yönetim ister. Sindirim sisteminin tüm organları gibi uyum ister. Sistemi çarşafa dolamayacak, tıkır tıkır işletecek organizasyon ister.

Maazallah sistem çarşafa dolaştı mı üstüne üstlük bir de kördüğüm oldu mu eski haline getirmek olanaksızdır.

Açamazsın, çözemezsin.

Aynı sağlıksız organdaki ödem gibi neşteri vuracaksın. Ödemi temizleyeceksin, sorunun çözeceksin.

Sonra da dikeceksin.

Ya dikiş tutmazsa...

Çok hassastır bu iş çooook...

Ayrıca estetik gerektirir.

Hem işlev bozulmayacak hem de fiyaka...

Serbest Kürsü

Mustafa KOREYHAN
Borusan İlköğretim Okulu Müdürü

23 Nisan

Dün, Ulusal Egemenlik ve Çocuk Bayramının 83. yılını büyük bir coşku ve sevinç içinde kutladık.

23 Nisan 1920, bütün dünyaya meydan okuduğumuz, tutsaklık zincirini kırdığımız gündür. 23 Nisan yeni Türk devletinin kurulduğu gündür. 23 Nisan ulusal egemenliğimizin sonsuz sembolü olan Türkiye Büyük Millet Meclisi'nin kuruluş günüdür. 23 Nisan 1920 Türk çocuklarının her yıl iki bayramı bir arada kutladıkları bir gündür. Hem **"Ulusal Egemenlik Bayramı"** hem de **"Çocuk Bayramı"**dır. Çocukları çok seven Atatürk geleceğimizin güvencesi olan çocuklara bu bayramı armağan etmiştir.

Sevgili Çocuklar!....

Bundan dolayı da Atatürk'e büyük saygı duymalıyız. O'nun ilkelerini meş'ale kabul edip elden ele, gönülden gönüle, kuşaktan kuşağa taşımalıyız. O'nun inkılapları doğrultusunda hareket etmekle ve çok çalışmakla çağdaş uygarlık düzeyine çıkabiliriz. O'na yalnız birbirimize yaklaştıkça birbirimizi aklın ve özgürlüğün ışığında anlamaya çalıştıkça layık olabileceğimizi bilelim...

Çağdaşlığımızın, uygarlığımızın tek ölçüsü sizlersiniz. Çağdaşlığımızı ancak sizlere sağladıklarımız gösterir. Bu, uygar ülkelerde böyledir. Sizler için modern derslikler, laboratuarlar okuma ve tiyatro salonları kurdukça sizlere güzel yarınlar hazırladıkça bu bayramları, sizlerle kutlamak bizim de hakkımızı olacaktır.

Bugün bilime inanmış, akılcı toplumlar, en büyük yatırımın, sizler olduğunuzu, ülkenin geleceği olduğunuzun bilincine çoktan varmışlardır. Eğitim en büyük uğraşı haline dönüştürmüşlerdir.

Yürüyelim, sevgili çocuklar. Yüzümüzü aydınlık yarınlara çevirip dik tutarak yürüyelim.

Ayrılıklarımızı, bencilliklerimizi atıp el ele, gönül gönüle yarınlar için yürüyelim. Yürüyelim ki yer gök dinlesin. Yürüyelim ki tertemiz sevginizle, neşenizle bu ülke şenlensin.

Şimdi çalışmak zamanıdır. Elde kalem, elde kitap, okumak zamanıdır. Aradaki farkı kapatıp çağdaş olmak zamanıdır. Bizlere bugünü armağan eden sonsuz önder Atatürk, bağımsızlığın destanını yazdı. Şimdi sizler, var gücünüzle çalışarak bu ulusa bilimin barışın, ekonominin, uygarlığın yeni destanlarını armağan edeceksiniz. Sizlere yürekten inanıyoruz.

Bu güzel bayramınızı en içten sevgilerimizle kutluyoruz.

Yolunuz açık, geleceğiniz aydınlık, her gününüz bayram olsun.

STÜDYO Prestij
*****
Fotoğraf Dünyasında çok şey değişti

Düğün & Nişan & Kına
Sünnet Fotoğraf Çekimleri
ve albümleri yapılır.
Vesikalık ve her türlü
resimleriniz için bize
uğrayın.

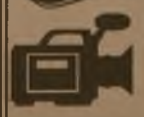

F A R K I Y A Ş A Y I N
Özel günlerinizde video çekimleri ve CD'ye kayıtları yapılır.

Mehmet Mülazımoğlu
İstiklal Cd. Bora Sokak Akbank Aralığı No : 3 - A GEMLİK
Tel & Fax : (0.224) 513 94 94 Tel : (0.224) 514 94 94

OTO GAMZE
Elektrik Aksamı Filtre
Dorse Aksamı Civata

TOFAŞ
RENO
VOLVO
SCANİA
ANADOL

BMC
FATİH
DODGE
KARGO
FORD

Tahir DOLAŞKAN
Gemlik Girişi Baytaş Apt. Altı No : 42 GEMLİK
Tel : (0.224) 514 59 37 Cep Tel : (0.546) 586 36 42

KİRALIK DAİRE
Kumla'da Havuzlu
Eşyasıyla birlikte Kiralık Daire
Tel : (0.224) 513 17 97

SATILIK DAİRE
Kumla'da Havuzlu
Satılık ve Kiralık Daire
Tel : (0.224) 513 17 97

Körfez
GÜNLÜK SİYASİ GAZETE

Yıl : 30 SAYI : 1524
Fiyatı : 200.000 TL. (KDV Dahil)
Sahibi : Kadri GÜLER
Yazı İşleri Müdürü : Serap GÜLER
İstiklal Cad. Bora Sok. (Akbank Aralığı) No : 3/B
Tel : 513 17 97 Fax : 513 35 95 GEMLİK
Basıldığı yer : KÖRFEZ OFSET
Matbaacılık -Yayıncılık - Reklamcılık Tesisi
İstiklal Cad. Bora Sok. Demir Apt No : 3/B GEMLİK
(Dini Bayram Günleri ve Pazar Günleri yayınlanmaz)

Körfez

Okuyun, okutun,
abone olun.

Balık av yasağı başlıyor

Nisan ayı sonunda başlayacak olan denizlerde avlanma yasakları, Eylül ayına kadar sürecek. Gemlik Balıkçılar Derneği Başkanı Süreyya Güney, yasakların süresinin uzun olduğunu, yöresel yasak konmasını istedi.

Su Ürünleri Yasası gereği denizlerde balık yasakları başlıyor. Balıkçılar denizlerde son avlarını yapıyorlar.

31 Nisan günü akşamı başlayacak olan deniz ürünlerinin tutulması yasaklarının Eylül ayına kadar süreceğini söyleyen ilgililer, bu süre içinde denizlerimizde her türlü araçla balık avlanmasının yasak olduğunu söylediler.

Yasakların balıkların üreme dönemine göre konduğunu söyleyen İlçe Tarım Müdürlüğü ilgilileri, buna uyulmasını istediler.

Balıkçılar, yasak süresi içinde teknelerini ve ağlarını onaracaklar.

DERNEK TEPKİLİ

Gemlik Balıkçılar Derneği Başkanı Süreyya Güney yasaklar konulurken küçük balıkçıyı hiç düşünmediklerini belirterek, yaklaşık dört ay süre ile denize açılmayacak olan bu insanların neyle geçineceğini söyledi.

Güney, yasağa karşı olmadığını ancak, bilinçli yasak konulması gerektiğini belirterek şöyle konuştu :

"- Bizde kararlar masa başında alınıyor.

Süreyya Güney

Bürokratlar balığı masalarında görüp karar veriyorlar.

Hangi balığın hangi yörede yumurta bırakacağını bürokrat değil, balıkçı bilir. Bu süre bizce uzundur. Yöreye göre yasak getirilmesinde yarar vardır.

Hangi meslekte 4-5 ay dinlenme dönemi vardır. Bu balıkçılar yasak süresince ne yer ne içerler. Bunu hiç düşünen yok."

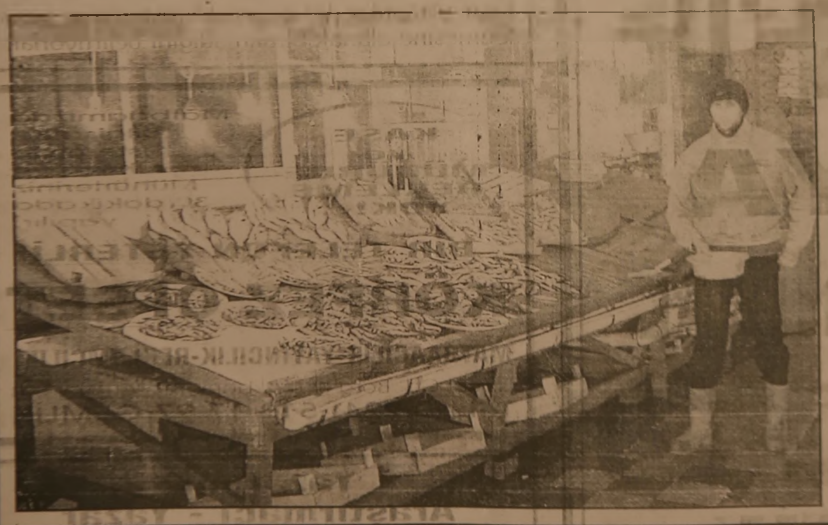

TATLI SERT

Erol GÜRÇAY

Hortumcuya Mama Yok

Ekonomide olumlu gelişmeler var. Vergi Barışı uygulaması tutttu. **1 milyon** başvuru **umuluyordu. 1.7 milyon mükellef başvurdu. 3.5 katrilyon** tahsilat bekleniyordu. Tahsilat çıktı. **4.5 katrilyona** yükseldi.

Amerika'nın 1 milyar dolar için, ne numaralar çektiğini gördük.

4.5 katrilyon yaklaşık **3 milyar dolar demektir.**

Vergi barışının **bir başka faydası da** şöyle oldu:

Mahkemelerden, 100 binlerce dosya eksilecek.

Aslında bu devletin **bütçesi hortumlanmazsa, bu devlet namerde muhtaç olmaz.**

Artık hortum dönemi bitti.

Geçmişle **hayali ihracaat dediler, hortumladılar**

Vergi iadesi dediler, hortumladılar.

Önce devlet bankalarını ve ardından kendi bankalarını hortumladılar.

Ve **30 milyar dolar** civarında para **uçtu gitti.**

Şimdi **sıra, Nema ödemelerine geldi.**

Devlet yıllardır **kendi bankalarına** batakçı **duruma düştü.**

12.5 milyon kişiye, 12.6 katrilyon borç taktı.

Şimdi bu paranın anası ödenecek.

Nemaası da, 2004 ile 2006 yılları arasında ödenecek.

Bu paraya, hortumculardan sıra gelmemişti.

Bir olumlu gelişme daha var.

Kredi kartı ile alış veriş patladı.

Kredi kartı kullanımı geçen yılın ilk çeyreğine göre, % 67 oranında arttı.

Bu durum, **ekonomik durgunluğun aşılmaya başladığını gösteriyor.**

Demek ki hortum engellenince, bu para sade vatandaşa akıyor.

TAŞI GEDİĞİNE

İnan Tamer

ÖZDE...

ABD Irak'ı silahla,
AB KKTC'yi kalemle işgal etti.
Sırada Suriye İran....
İnsan hakları savunucuları,
Demokrasinin koruyucuları
sözde bunlar...
Gelin görün ki; özde zalim..
Acımasız, soykırımcı....

Sokak çocuklarına şenlik düzenlendi

23 Nisan Ulusal Egemenlik ve Çocuk Bayramı nedeniyle, sokak çocuklarını sevindirmek amacıyla şenlik düzenlendi.

İlçe Emniyet Müdürlüğü, Anadolu Çağdaş Eğitim Vakfı ve Kadın Emeği Platformu ile ortaklaşa olarak düzenlediği şenlik, dün saat 14.30 ile 16.00 arasında Bayraktar Düğün Salonu'nda yapıldı.

Sokak çocuklarını topluma kazandırmak amacıyla başlatılan program kapsamında yapılan şenliğe katılan çocuklar, eğlenerek, 23 Nisan Ulusal Egemenlik ve Çocuk Bayramı'nı kutladılar.

GÜNÜN FIKRASI

Stalin en acımasız döneminde.

Önemli bir toplantıda, konuşma yapmak üzere kürsüye çıktı.

Ama, Fermuarını kapatmayı unutmuştu.

Salondakiler dirseklerleriyle birbirine dürttü.

Ama, Kimse cesaret edip fermuarın açık olduğunu söyleyemedi.

O sırada dinleyiciler arasında bir çocuğu farkettiler.

Durumu Stalin'e söylemesi için onu görevlendirdiler.

Çocuk Stalin'in sözünü keserek durumu söyledi.

Stalin çocuğa döndü.

"- Aferin oğlum, söyle bakalım senin adın ne."

"Mihail Gorbaçov efendim."

Çocuk Korosu konseri bugün

Gemlik Belediyesi Spor ve Kültür Derneği Çocuk Korosu, 23 Nisan Ulusal Egemenlik ve Çocuk Bayramı etkinlikleri kapsamında bugün konser verecek.

Gemlik Müzik Öğretmeni Sel Mehmet Tanrıtanır'ın çalıştırdığı Çocuk Korosu konseri bugün saat 20.30'da Belediye Düğün Salonu'nda gerçekleşecek.

45 öğrenciden oluşan Çocuk Korosu, konserde halk şarkıları, İngilizce parçalar, Atatürk ve 23 Nisan şarkıları seslendirecek.

İki bölümden oluşan konserin birinci bölümünde "23 Nisan", "Serceler", "Güneş", "Row Row", "Yeni Yıl", "Öğretmen Marşı", "Gençlik Marşı", "Atatürk Çocuklarız", "Neş'eye Şarkı" ve "Hokey Cokey" şarkılarını

seslendirecek. İkinci bölümde ise "Mehriban", "Çiçekler Konuşuyor", "Uzun İnce Bir Yoldayım", "Karanfil Deste Gider", "Derule", "Entarisi Ala Benziyor", "Sunalar", "Bom Bili Bom", "Sev Kardeşim" ve "Hayat bayram Olsa" adlı eserler koro ve solo halinde seslendirecek.

Antibiyotik kullanırken sormak gerek

Anne ve babaların çocukları ateşlendiği zaman büyük bir telaşa kapılıp, hemen iyileşmesi için antibiyotik vermelerinin yanlışlığına değinen uzmanlar, "Doktor bilgisi olmadan gereksiz antibiyotik kullanmayın" uyarısında bulunuyorlar.

Bu konuda anne ve babaları uyarın uzmanlar, **"Antibiyotikler bakterilerin etken olduğu enfeksiyonlarda etkilidir. Virüslerin etken olduğu enfeksiyonlarda ise etkisizdir. Bu tür enfeksiyonlarda antibiyotiklerin kullanımı, vücutta bulunan yararlı bakterilerin ölümüne yok açarak korunma mekanizmalarında zaafe neden olur. Bu acıdanh faydadan çok zarar getirmektedir"** diyorlar.

Çok sık antibiyotik kullanılan çocukların enfeksiyondan kurtulamadığına da dikkat çekenr uzmanlar, bu bağışıklık sisteminin yenilenmesine olanak bırakmadığını belirtiyorlar.

PİRELLİ'DE
KAMPANYA
TRAKTÖR LASTİKLERİNİ ŞİMDİ AL
15 TEMMUZ'DA ÖDE
ÖZKAYA OTOMOTİV TURİZM LTD.ŞTİ.
Tel : (0.224) 513 73 93 Fax : 514 40 44
Hisar Mah. Körfez Baytaş Sitesi A Blok No: 2 GEMLİK
Kampanyamız Stoklarla Sınırlıdır
Lastik Ücretleri için bilgi alınız

KAŞE ve MÜHÜRDE BEKLEME YOK!..
Matbaamızda Bilgisayar Sistemiyle Kaşe ve Mühürleriniz 30 dakikada yapılır.
BİR TELEFON YETERLİ!
KÖRFEZ OFSET
MATBAACILIK-YAYINCILIK-REKLAMCILIK
İstiklal Cd. Bora Sk. (Akbank Aralığı) No: 3/B
Tel: (0.224) 513 17 97 GEMLİK

Yazarımız
Araştırmacı - Yazar
Yılmaz Akkılıç'ın yazdığı
4 Ciltlik
BURSA ANSİKLOPEDİSİ
Gazetemizde satılmaktadır.
Körfez
İstiklal Cad. Bora Sok. Akbank Aralığı
No : 3/B GEMLİK Tel : (0.224) 513 17 97

DOĞUŞ FEN DERSHANELERİ
"Her zaman bir adım önde"

YAŞAMIN İÇİNDEN

Sıtkı Hayıroğlu
Emekli Öğretmen

Birlikte Kuvvet Doğar

Birlikten kuvvetin doğduğunu biliriz de o bilinen birliği bir türlü biraraya getiremeyiz. "Bir elin nesi var. İki elin sesi var" Atalarda böyle birliği belirlemiş.

Birlik demek, dürüst, namuslu, güvenilir insanların maddi manevi güçlerinin bir arada toplanması.

Böylesi güç birlikleri ortaklaşa da oluşur.

Ortaklaşa güç birliklerinde, itimat yani güven çok önemlidir. Ortaklaşa işyapanların çoğu, birbirini suçlayarak, bin pişman ayrılırlar.

Biz de bir meşhur atalardan kalma sözde var. Bilmemende yok gibidir. Ne derler "Ortak ölsün köpek bile yemez".

Zaman öyle değişmiş ki, kimse kimseye inanamaz, güvenemez hale gelmiş. O bakımdan ortaklık işi gün güne yok olmakta. Ortaklık genelde aileler arasında oluşur. En iyisi de o ya. Yabancıların güvene dayalı ortaklıkları çok kere amacına ulaşmaz.

Aileler arasındaki ortaklıklar daha çok dikkatli olunmalı. Eğer kardeşler (Kız-Erkek) fark etmez, bekarsa ortaklık deminde devam eder.

Evlenmelerde durum değişir. Evlenen kişi, çalışma iş ile sevişme, işini birlikte yürütmesi gerekecek. İşte böyle iki ayrı işi çaktırmadan bir arada yürütmek hiçte kolay olmaz.

Böylece ortaklığın arasına bir kurt girmiş olur ki önüne geçmek pekte kolay olmaz.

Biz gazeteci olduğumuz için, her konuda insanların sorunlarını dinler. Köşemizde gerekli yazıları yazarız. Bu insanlar ulusumuzun insanları nerede olursa olsun fark etmez.

Geçende bir iş için İstanbul'a gitmiştim. Boş zamanlarımda okulların haricinde esnafa ya da vatandaşlarla da sohbetlerimiz oldu. En çokta dikkatimi ELEKTRONİK malzemeler satan beş kardeşlerden oluşan ORTAKLIK çekti. Bu beş kardeşler :

VEDAT - MEHMET- MURAT - UĞUR -BÜLENT- MAHSUN hepsi de birbirinden üstün özellik ve güzellikte. Samimi, sempatik, güler yüzlü, tatli dilliler. Herkesle yakından ilgileniyorlar. hal hatırdan sonra yemeye bile davet ediyorlar.

Buram buram Anadolu kokan bir aile. Birlik beraberliğin sembolü.

İstanbul KARAKÖY'de SİSTEK ELEKTRONİK denilince, çevrede onları herkes çok yakından tanır ve bilir. Elektronik cihazların her çeşidi toptan ve de perakende. Cihazları ta ÇİN den JAPONYA dan getiriyorlar. Ucuza da veriyorlar.

Birbirlerine candan bağlı böyle kardeşlere bende hayran kaldım.

Birlik ve beraberliğin simgesi olan bu kardeşleri bende onurla gururla köşemde TÜRKİYE ye tanıtıyorum.

Yolunuz İstanbul'a düşerse, bu güçlü kardeşleri sizde gidin görün tanışın.

Olursa ortaklık böyle olmalı
Gönüllere sevgi, saygı dolmalı.

Başarılarını her yönlü devamını diliyorum.

Bunları biliyor musunuz?

Tansiyon iri göz nedeni

Dünden devam

DÜZENLİ KONTROLLERİ YAPILMALIDIR

Göz tansiyonunun körlük nedenleri arasında üçüncü sırada yer aldığını belirten uzmanlar, dünyada her yıl yaklaşık 7 milyon kişinin göz tansiyonu nedeniyle kör olduğuna dikkat çektiler.

"Yaşı ilerlemiş, ailesinde göz tansiyonu hastası olan, sigara kullanan, şeker ve hipertansiyon hastalığı olan ve göz yaralanmalarına maruz kalan kişiler, göz tansiyonu konusunda riskli kişilerdir. Özellikle bu nitelikleri taşıyan kişiler düzenli göz kontrollerini kesinlikle aksatılmamalıdır.

Kişilerin belirti vermeden sinsice ilerleyen bu hastalıktan korunmak için, göz tansiyonunun ölçümünü normal göz muayenesinden eyken mutlaka yaptırılması gerekiyor.

Dünya Sağlık Örgütü'nün hesaplarına göre tüm dünyada 100 milyon glokom hastası var.

Bunların yüzde 80'i gelişmekte olan ülkelerde bulunuyor. Ülkemizde ise bu rakam yaklaşık 1 milyon.

Yasemin Mobilya

DEĞİRMENCİOĞLU Mobilya ve Koltuk Çeşitleri

- Yatak Odası Takımları
- Oturma Odası Takımları
- Misafir Odası Takımları
- Yemek Odası Takımları
- Kanepeler
- Abajur Çeşitleri
- Zigon Sehpalar

Yeni işyerimizde zengin mobilya çeşitleri ile hizmetinizdeyiz....

Gazhane Caddesi No : 21 (Eski Uzunlar Tic. Aygaz Bayii)
Tel : (0.224) 512 20 20 GEMLİK

GEMLİK REHBERİ

GEREKLİ TELEFONLAR

İtfaiye	110
Polis İmdat	155
Jandarma İmdat	156
Jandarma K.	513 10 55
Polis Karakolu	513 18 79
Gar Kom.	513 12 06

KAYMAKAMLIK

Kaymakamlık	513 10 51
Kaymakamlık Ev	513 10 52
C. Savcılığı	513 10 53
C. Savcı Yard.	513 29 54
Emniyet Müdürlüğü	513 10 28

ULAŞIM

Uludağ Turizm	513 12 12
Aydın Turizm	513 20 77

HASTANELER

Devlet Hastanesi	513 92 00
SSK Hastanesi	513 23 29
Mer. Sağ. Ocağı	513 10 68

TAKSİLER

Körfez Taksi	513 18 21
Çınar Taksi	513 24 67
Güven Taksi	513 32 40
Gemlik Taksi	513 23 24
Manastır Taksi	514 35 50

RESMİ DAİRELER

TEK Arıza	513 20 66
TEK İşletme	513 45 03
Turizm Der.	513 12 74
Spor Sah.	514 00 95
Orm. Böl. Şf.	513 12 96
Milli Eğt. Md.	513 11 74
Halk Eğt. Mrk.	513 18 46
Halk Kütüp.	513 13 53
As. Sb.	513 10 57
Karayolları	513 13 08
Liman Bşk.	513 11 33
Mal. Md.	513 10 95
Nüfus Md.	513 37 42
Özel İd. Md.	513 15 07
Tapu Sic. Md.	513 14 14
Müftülük	513 13 64
Gümrük Md.	513 14 11
Tekel Md.	513 10 42
Ver. Da. Md.	513 23 60
İlçe Tar. Md.	513 11 86
İlçe Seç. Md.	513 77 73

BELEDİYE

Santral	513 45 21-23
Başkanlık	513 45 20
Zabıta	513 24 32
Otobüs İşlet.	513 45 21-122
Su İşletmesi	513 45 21-115
İtfaiye	513 23 25
Muhasebe M.	513 45 21-182
Yazı İş. Md.	513 45 21-111
Su Arıza	Yalnız 185

GEMLİK SOSYAL YARDIMLAŞMA VE OTO. OCAĞI BAŞKANLIĞI

Ambulans	0.532 4868116
Kurtarıcı	0.533 2556505

Esnaf ve San. Kredi Kal. Koop. 513 11 85

GEMLİK MOTORLU ESNAF VE SANATKARLARI ODASI

Ambulans 0 532 5716757

UÇAK

Türk Hava Yolları	224 06 72
Şafak Havacılık	245 90 63
Havaalanı	246 50 01

DENİZ OTOBÜSÜ

Bursa	256 77 34
Mudanya	544 30 64
Yenikapı	(212) 516 17 17
Yalova	(226) 811 13 23

VAPUR

Yalova	(226) 814 50 20

FERİBOT

Topçular	(286) 361 43 39
Eskihisar	(262) 658 60 31

OTOBÜS

Şehirlerarası Oto. Term.	514 80 [illegible]

TÜP DAĞITICILARI

Aygaz	513 13 95
Özgaz	514 17 00
Tekgaz	513 16 37
Ocakgaz	513 26 37
Ergaz	513 88 43
İpragaz	513 22 58
Habeşgaz	513 45 46
Likitgaz	514 28 41
Yeni Likitgaz	513 65 00
Alevgaz	513 40 95
BP Gaz	514 59 51
Yenilyurtlar Petrol	513 30 33
Akçam Petrol	513 17 79

NÖBETÇİ ECZANE

24 Nisan 2003 Perşembe
OZAN ECZANESİ

Genç Parti'de sular durulmuyor

İlçe Başkanı Nizamettin Şanlı'nın basın açıklamaları istifacıları kızdırdı. Olaylar üzerine, İl Başkanı Hasan Basri Erdem, İlçe Başkanı Nizamettin Şanlı'yı basın ile yüzleştirdi.

Genç Parti Gemlik İlçe Örgütü'nde sular durulmuyor.

Önceki gün bir basın toplantısı yaparak, parti çalışmaları konusunda basına bilgi veren İlçe Başkanı Nizamettin Şanlı'nın açıklamaları suların yeniden bulanmasına neden oldu.

İl kongresinden sonra ilçe yönetiminde başlayan görüş ayrılıkları sonucu yönetimden istifa eden 5 kişiyi açıklamalarında suçlayan Şanlı, kendisini görevden aldırmak için kadın bile gönderildiğini belirtmesi muhaliflerinin tepkisini çekti.

Yerel basında çıkan haberleri İl Başkanlığına götüren istifacılar, İlçe Başkanından şikayetçi oldular.

Dün saat 19.30'da Gemlik'e gelen Genç Parti İl Başkanı Hasan Basri Erdem, yönetim kurulu üyeleri ve istifacıları biraraya getirerek, dinledikten sonra basını da davet ederek, İlçe Başkanının açıklamalarının doğruluğunu sordu.

İlçe Başkanı Nizamettin Şanlı'nın basında yazılanlar gibi açıklama yapmadığını iddia etmesi üzerine, basın toplantısında bulunan gazeteciler, gazetelerde çıkan tüm açıklamaların İlçe Başkanı tarafından kendilerine iletildiğini, burada basının zan altında bırakılmasının doğru olmadığını söylediler.

İl Başkanı Hasan Basri Erdem, olaylar üzerine **"Siyasetin gereği neyse onu yapacağız. Bizim için herkese aynı ölçüdeyiz. İl Başkanı olarak partimizi küçük düşürülmesine izin vermem. Şahısların, partimizi kullanmasına da izin vermem."** dedi.

Memlekete hizmet için çalıştıklarını söyleyen İl Başkanı Erdem, basında çıkan yazılar üzerine burada olduğunu. Gemlik'teki olayları huzura kavuşturacağını, buradaki gelismeleri yönetimde değerlendirip, sonuçlandıracaklarını ve gerekenin yapılacağını söyledi.

ELEMAN ARANIYOR
Reklam ajansında çalışacak
BAY - BAYAN
ARKADAŞLAR ARANIYOR
Lise ve üniversite mezunları tercih edilir.
İstiklal Cad. Bora Sok.
Akbank Aralığı No : 3 / A GEMLİK
GSM : (0.535) 443 90 54

İLAN ve REKLAMLAR KAZANDIRIR
1 AYLIK PAKET REKLAM
100 milyon + KDV +
Sürpriz
Körfez
TARAFSIZ SİYASİ GAZETE
BİR TELEFON YETERLİ
Tel : (0.224) 513 17 97

KAYIP
Nüfus cüzdanımı kaybettim.
Hükümsüzdür.
TAHSİN KARAER

ELEMAN ARANIYOR
Muhabir olarak
yetiştirilmek üzere
Eleman ve Çırak Aranıyor
Körfez
Müracaatların şahşen yapılması rica olunur.
İstiklal Cad. Bora Sok. Akbank Aralığı
(Stüdyo Prestij yanı) No : 3 / B GEMLİK

özge optik
✔ SSK
✔ Emekli Sandığı
✔ Bankalar
✔ Askeriye
✔ Bağ-Kur
✔ Resmi Kuruluşlara
Optik gözlükleri yapılır

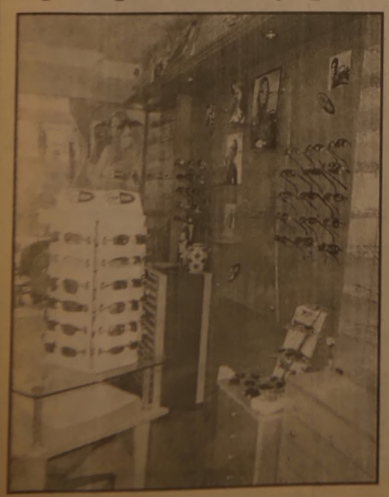

GÜNEŞ GÖZLÜKLERİ
PERSOL
TOP TEN
VOGUE
RAY
BAN
MF

İstiklal Cad. Migros Karşısı No : 54/F
Tel : (0.224) 514 81 56 GEMLİK
İstiklal Cad. No : 86 GEMLİK
Tel : (0.224) 512 34 34

PVC KAPLAMA VE
PLASTİK KART SİSTEMLERİ
- Plastik Kimlik Kartı
- Personel Kartı
- Öğrenci Kartı
- Tanıtım Kartı
- Fatura Kartı

Körfez OFSET
MATBAACILIK - YAYINCILIK - REKLAMCILIK
İstiklal Cd. Bora Sk. Akbank Aralığı
No : 3 / B GEMLİK
Tel: (0.224) 513 17 97 Fax: 513 35 95

GEMLİK GEMLİK'İN İLK GÜNLÜK GAZETESİ

Körfez

TARAFSIZ SİYASİ GAZETE

25 Nisan 2003 Cuma FİYATI : 200.000. TL.

Renkli Etiket & Broşür & El İlanı & Kitap & Dergi
Afiş & Yıllık Rasamu & Fatura İmalatı & Bilet
Gider Makbuzu & Davetiye & Kartvizit & Kase
Mühür & Cilt yapımı & Plastik Kimlik Kartı
1 GÜNDE DAVETİYE BASILIR
Her türlü matbaa işlerinizde hizmetinizdeyiz
Körfez OFSET
MATBAACILIK - REKLAMCILIK - YAYINCILIK
İstiklal Caddesi Bora Sokak (Akbank Arkası)
No : 3 / B Gemlik
Tel : (0.224) 513 17 97 Fax : (0.224) 513 35 95

Vergi Barışı Yasası'ndan 5 trilyon 238 milyar gelecek

Gemlik Vergi Dairesi"ne 21 Nisan günü mesai saati sonuna kadar 6 bin 361 mükellef yasadan yararlanmak için başvuruda bulundu. Bu mükelleflerin tahakkuk eden vergisi ise 5.238.479.714.000 .- TL.

Vergi Barışı Yasası nın sona erdiği 21 Nisan 2003 günü. Gemlik Vergi Dairesi Müdürlüğü'ne 6 bin 361 mükellef başvuruda bulundu.

Gemlik Vergi Dairesi Müdürlüğü'nden aldığımız bilgilere göre. Vergi Dairesi Barışı Yasası'ndan yararlanan mükelleflerin verdiği beyannamelerin tahakkuk tutarının 5 trilyon 238 milyar 479 milyon 714 bin lira olduğu açıklandı.

İlgililer. bu verilere bankalara yatırılan ödemelerin dahil olmadığını, ayrıca posta ile gönderilen beyannamelerin eklenmediğini söyledi.

İlgililer. Vergi Dairesi Müdürlüğü veznelerine 21 Nisan 2003 günü akşamına kadar, 482 milyar lira vergi borcunun birinci taksidinin yatırıldığını, mükelleflerin beklenenden daha çok Vergi Barışı Yasası'ndan yararlandığını söylediler.

BANKALARA YATIRIN

Gemlik Vergi Dairesi Müdürü Yakup Ceylan, Vergi Barışı Yasası'nın ikinci taksidinin Nisan ayı sonunda ödenmesi gerektiğini, taksitlerin son güne bırakılmamasını istedi.

Yakup Ceylan

Ceylan, Vergi taksitlerinin Gemlik İş Bankası, Ziraat Bankası. Yapı Kredi Bankası ve Vakıflar Bankası Şubelerine yatırılabileceğini belirtti.

İlgililer, Vergi Dairesi veznelerinde meydana gelecek birikim halinde mükellefleri bankalara [illegible] teceklerini bildirdiler.

Güne Bakış

Kadri Güler
gemlik_korfez@yahoo.com

Vergi Barışı rekoru

AKP Hükümeti en büyük başarısını Vergi Barışı Yasası'nın sonuçlarıyla kazandı.

Yasa ile beklenen vergi geliri 3-4 katrilyon lira iken, bu rakam beklenenin çok üstünde 6 katrilyon lirayı buldu.

Bu yaklaşık 4 milyar dolar ediyor.

Erol Gürçay'ın yazdığı gibi, bu devletin bütçesi hortumlanmazsa namerde muhtaç olmayız.

Tabi yalnız Vergi Barışı Yasası'ndan yararlanmak için başvuru sonuç değil. Bir iyi niyet gösterisidir.

Önemli olan taksitlerin gününde ödenmesidir.

Bence bu yasanın en eksik tarafı, dönem ödemelerinden birinin yerine getirilmemesi durumunda yasadan doğan hakkın yanması. Bunda bir esneklik olmalıydı.

Piyasalarda görülen para darlığı aşılmadıkça vergi taksitlerinin ödenmesinde sıkıntılar doğacaktır.

Gemlik Vergi Dairesi'ne yasadan yararlanmak için 6 bin 361 kişi başvurmuş, bunların ödeyeceği vergi tutarı ise 5 trilyon, 238 milyar 479 milyon liradır. Bu büyük bir rakamdır. Herşeyden önce Gemlik'in ticari göstergesidir.

Yıldırım Belediyesi Umurbey'i ziyaret etti

Bursa Yıldırım Belediyesi Çocuk Bakımevi öğretmen ve öğrencileri Umurbey'e gelerek Celal Bayar Müzesi ve Anıt Mezarı ziyaret ettiler.

Dün, Umurbey de Belediye Başkanı Fatih Mehmet Güler tarafından karşılanan Çocuk Bakımevi öğretmen ve öğrencileri, 23 Nisan Çocuk Bayramı kapsamında Umurbey gezisinin düzenlendiğini, çocuklara yakın çevrede bir beldeyi tanıtmak ve bir müzeyi gösterme amacıyla gezi çıktıklarını söylediler.

Celal Bayar Anıt Mezarını gezen çocuklar, Anıt Mezar önünde Umurbey Belediye Başkanı na bir de küçük konser verdiler. Öğrenciler şiirler okudular, şarkılar söylediler.

Daha sonra Actepe'ye çıkarak Gemlik'i kuşbakışı izlediler.

SSK Hastanesi Çocuk Servisi hizmete açıldı

Cargill tarafından 8 milyar lira harcanarak düzenlenen Çocuk Servisi nde bir bebek odası, 2 süt çocuğu odası bir de büyük odası bulunuyor.

Gemlik SSK Hastanesi'nde Çocuk Servisi hizmete açıldı..

Dün, saat 15.30 da SSK Hastanesi ikinci katında düzenlenen Çocuk Servisi Orhangazi'de kurulu bulunan Cargill firması tarafından 8 milyar harcanarak yapıldı

Servisin açılışı Garnizon Komutanı Kol. Albay Nihat İrkörücü ve Belediye Başkanı Mehmet Turgut tarafından gerçekleştirildi

Cargill Proje ve Yatırım Müdürü Kemal Özbelli, fabrika işçilerinden birinin SSK Gemlik Hastanesi nde çocuğunun doğumu sırasında gördüğü eksiklikleri Müdüriyete rapor etmesi sonucu yardım kararı alındığını, işçilerin Çocuk Servisi nin tamamlanmasına kadar her şeyi ile ilgilendiklerini söyledi.

SSK Hastanesi Baştabibi Neşet Çiğerli ise, Cargill e desteklerinden dolayı teşekkür etti.

SSK Gemlik Hastanesi Çocuk Servisi nde 2 süt çocuğu odası, 2 küvezli yeni doğan bebek odası, bir de büyük odası bulunuyor.

Büyük Odası nda çocuklar için bir televizyon bulunurken, yatakların büyüklerin rahatça kalkmalarına göre düzen edildiği belirtildi.

Hastanenin diğer katlarının da aynı şekilde modern hale getirileceği bildirildi.

Açılışa İlçe Emniyet Müdürü Salih Gökçe, ANAP İlçe Başkanı Ayhan Tekin, CHP yönetim kurulu üyeleri, Gemlikli muhtarlar ve İşçi Emekliler Derneği yöneticileri de katıldılar.

Buluşma

Gürhan ÇETİNKAYA

Yarının büyükleri umut veriyor

23 Nisan'ı kutladık.

Önceki 23 Nisan'larda olduğu gibi, bu kez de çocuklarımız sembolik olarak bizi yönetenlerin koltuklarına oturdular...

Dile getirdikleri düşünceleri, yönetim anlayışları çok ilginç ve ülkenin yarınlarına ışık tutuyor, umut taşıyor. O'nların gündeme getirdikleri devletin yüce katlarında oturanlar uygulasalar, uygulamak isteseler, bir kulak verseler, bir ciddiye alsalar önümüz açılır... Sorunlarımızı çözme yolunda çok önemli adımlar atarız.

Neler söylemişler yarının büyükleri...

Aktaralım :

Cumhurbaşkanımız Sayın Sezer'in makamına geçici olarak oturan ilkokul 5. sınıf öğrencisinin ilk uygulaması tarım ve hayvancılığa önem vermek.

"Tarım ülkesiyken ithalata önem verdik. Ama şimdi yeniden üretip ihracaat yapmamız lazım. Artık savurganlık yapmamalıyız, üreterek ihracat yapmalıyız. Buğdayı bile ithal alır durumdan çıkmalıyız.".

Başbakan'ın yerine oturan kızımıza göre ise Türkiye'nin en büyük sorunu ekonomi. O da bu tesbiti yaptıktan sonra şunları söylüyor

"Elimizdeki kaynakları iyi değerlendirmeliyiz. Bu kaynakların en başında tarım ve hayvancılık geliyor. Doğu ve Güneydoğu'daki halkın ihtiyaçlarının en iyi şekilde karşılayarak onların büyük kentlerimize göz etmelerini engelleyebiliriz."

Geçici Milli Eğitim Bakanımız da düşüncelerini şöyle aktarıyor:

"Öğretmenlerimi çok seviyorum. Onlara devletin önem vermesini istiyorum"

Cumhurbaşkanımıza diyeceğimiz yok. O elinden geleni yapıyor. Yetkisini kullanıyor. Ama icraa makamı değil.

Ancak iktidarda olanlar icraatın tam göbeğinde... Ülke için yapabilecekleri çok şey var.

Ama önce iktidar hırsından sıyrılmaları gerek...

Günü ve kendilerini kurtarmaya dönük siyasal yaklaşım ülkenin geleceğine bir yarar sağlamıyor.

Sembollerle uğraşmak sadece iç gerilimi tırmandırıyor. Gerek var mı?

YAZINCA ...

Ali AKSOY

Yerel Seçim Öncesi

Önümüzdeki yıl bu günlerde yerel seçimler yapılmış, yeni dönemin Belediye Başkanları görevlerine başlamış olacaklar. Politikada hiç değişmeyen bir âdet; başa geçenlerin ilk sözü bizde hep aynıdır:

Enkaz devraldık!

Yahut aynı anlama gelen başka bir cümle:

Kucağımızda bir ateş topu bulduk!

Sanki talip oldukları makam onların meçhulü idi; veya göğsüne namlu dayayıp getirdiler o göreve onları.

Seçim öncesi bol keseden yapılmış vaatlerin ardından, sıra şimdi "çevir kazı yanmasın" oyununa gelmiştir. Terane hep aynı:

Efendim, enkaz devraldık!

***

Bursa'da çıkan "üç aylık kent kültürü dergisi" **Bursa Defteri**, "Belediye Özel Sayısı" için 19 Şubat 2000 günü düzenlediği bir panelde, Bursa'nın eski belediye başkanları ile yeni seçilmiş başkanını yan yana getirdi.

İsmet Tavgaç, Mustafa Eroğlu, Teoman Özalp, Erdem Saker ve Erdoğan Bilenser, seçkin bir izleyici gurubu önünde önce kendi görev dönemlerini anlattılar.

Birbirlerinden devraldıkları "enkazı" tartıştılar.

Birbirlerinin anlattıklarını söz alıp düzelttiler.

İzleyicilerden gelen soruları yanıtladılar.

Birbirlerinin yanıtlarında düzeltmeler yaptılar.

Özetle, farklı siyasal partilerin yerel yöneticileri tekrar **"hesap verdiler"** halka. Son seçimin galibi Erdoğan Bilenser ise, siyasi geleneğe uyup nasıl bir **"enkaz devraldığını"** anlattı...

Başkanlar arasında görev dönemleriyle ilgili ilgi yeni açıklama yapma fırsatı bulanlar oldu. Kendi dönemlerini bugün daha soğukkanlı değerlendirme olanağı buldukları için sevinenler çıktı.

Tüm bu anlatımlar ile sorulara verilen yanıtlar panel boyunca teybe alındı ve **Bursa Defteri**'nin Mart 2000 sayısında aynen yayınlandı.

Ve böylece, tarihe **"belgesel tanıklık"** edildi.

***

Sözü şimdi şu konuya getireceğim...

Önümüzdeki günlerde Gemlik'te belediye başkanlığına **aday adayı** olmayı düşünenler yavaş yavaş ortaya çıkacaklar.

En isabetli adayı bulmak ve seçimlere onunla girmek konusu, ilçemizdeki parti yönetimlerinin gündemine gelecek. Belki de onlar için bu tercihi yapmak önemli bir sorun olacak.

Tam bu aşamada Gemlik Belediyesi tarihi ile yerel sorunların halk tarafından bilinmesinde büyük yarar var. Bunları en güzel eski belediye başkanları bilirler ve halkın onların ağzından duyması doğru olur. Geniş bir salonda eski başkanların yaşadıklarını halka anlatmaları, hatta gerekirse kendi aralarında tartışmaları çok isabetli olur.

Kim kimden "enkaz devraldı" bilelim.

Doğrudan eski başkanların ağzından dinleyelim.

Bu amaçla yapılacak bir panel, partilerin ilçe örgütleri için adeta bir **eğitim semineri** olur. Herkes büyük yarar görür bundan. Böyle bir panelin yapılmasında hiç kuşkusuz "kamu yararı" var.

Bu nedenle herkese bir çağrımız olmalıdır.

Halen hayatta olan -Allah hepsine uzun ömürler versin- eski başkanlardan **Hakkı Çakır, Nezih Dimili, Nurettin Avcı** ile sendika başkan Mehmet Turgut düzenlenecek bir panelde yan yana gelip kendi görev dönemlerini anlatmalıdırlar.

Bu önerideki amacımız, eski başkanları yıllar sonra tekrar kapıştırmak olmayıp, tarihi **"ilk ağızdan tanıklık"** ortamı sağlamaktır.

Kaldı ki, yapılacak böyle bir panel, siyasi partilerin ilçe yönetimlerine yararlı olacağı gibi, gönlünde **"aday adaylığı"** yatan kişiler de, yerel sorunlar üzerine bilgi sahibi edecektir.

Üstelik geçmişte görev yapmış en yetkili ağızları dinleyerek!..

***

Böyle bir panel demokrasiye yerel katkı da sağlamaktır.

Yapılacak böyle bir panel, -bir bakıma yerel siyasiler için **"yerel konularda eğitim semineri"** olacaktır.

Çünkü **yarını inşa edebilmek, dünden devralınan tabloyu iyi tanımayı gerektirir.**

Bu tabloyu yakından bilmek, belediye hizmetkarlığına özenen kimi "tın tın" adamları, bir sevdadan caydırabilir. Öte yandan yerel dinamizmi olan, fakat yerel sorunları iyi bilmediği için ürken insanları adaylık noktasında daha cesur yapabilir, böyle bir panel.

Evet, ne dersiniz **Sayın Hakkı Çakır, Sayın Nezih Dimili, Sayın Nurettin Avcı?** Ve şimdiki başkan **Sayın Mehmet Turgut?**

Önerimiz şu: Eski belediye başkanları ile mevcut belediye başkanın katılacağı, kendi dönemlerinin ve yerel sorunların tartışılacağı bir panel Gemlik için yararlı olacaktır.

Hele ki, yerel seçimlere bir yıldan az kaldığı şu dönemde.

Ne dersiniz?

Körfez
GÜNLÜK SİYASİ GAZETE

Yıl : 30 SAYI : 1525
Fiyatı : 200.000 TL. (KDV Dahil)
Sahibi : Kadri GÜLER
Yazı İşleri Müdürü : Serap GÜLER
İstiklal Cad. Bora Sok. (Akbank Aralığı) No : 3/B
Tel : 513 17 97 Fax : 513 35 95 GEMLİK
Basıldığı yer : KÖRFEZ OFSET
Matbaacılık -Yayıncılık - Reklamcılık Tesisi
İstiklal Cad. Bora Sok. Demir Apt No : 3/B GEMLİK
(Dini Bayram Günleri ve Pazar Günleri yayınlanmaz)

KİRALIK DAİRE
Kumla'da Havuzlu
Eşyasıyla birlikte Kiralık Daire
Tel : (0.224) 513 17 97

SATILIK DAİRE
Kumla'da Havuzlu
Satılık ve Kiralık Daire
Tel : (0.224) 513 17 97

Körfez
GÜNLÜK SİYASİ GAZETE

Okuyun, okutun, abone olun.

Elektrik borçları taksitlendirildi

Türkiye Elektrik Kurumu TEDAŞ'da elektrik borcu olan abonelere borçlarını ödemeleri için peşin ödemelerde indirim ve taksit olanağı getirdi.

18 Nisan tarihinden başlayarak taksitlendirme için başvuruların kabul edildiği TEDAŞ Müdürlüklerinde evsel abonelerin bir defada borçlarını ödemeleri halinde yüzde 20, diğer aboneler ise yüzde 30 oranında indirimden yararlanacaklar.

İlgililer, tarım işyerlerinde indirimin yüzde 50 olduğuna dikkat çekerken, faizlerin TEFE'ye göre hesaplanacağını belirttiler.

Öte yandan isteyenlerin 5 taksit ile yine TEFE hesaplanması ile borçlarını ödeyebileceklerini söyleyen ilgililer başvuruların 30 Nisan günü mesai saatlerine kadar yapılması zorunluğununu hatırlattılar.

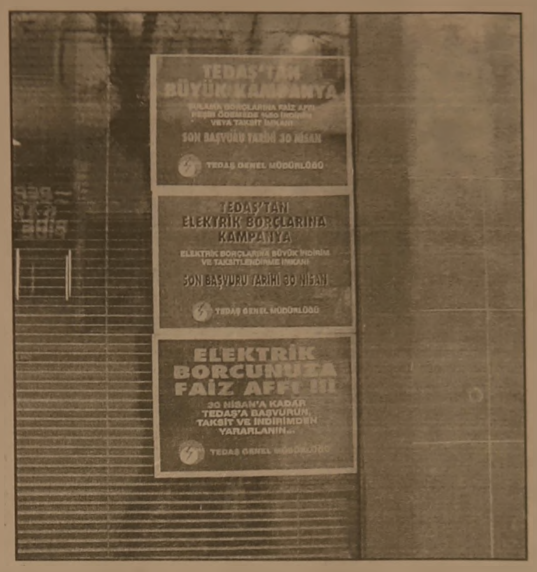

Soroptimistler özürlülere AS Merkezi gezdirdi

Gemlik Soroptimist Kulübü, (İş ve Meslek Kadınları Derneği) özürlülere AS Merkezi gezdirerek, sinemaya ve Mac Donalds'a yemeğe götürdü.

Soroptimist Kulübü Başkanı Semra Tayyar, **"Geçtiğimiz günlerde genel kurul toplantısı yaparak, yeni yönetimimizi belirledik. İlk faaliyetimiz olarak zihinsel engelli çocukları görmek istedikleri AS Merkez'e götürme kararı aldık. Özel Türe Özel Eğitim Kurs Merkezi'nde eğitim gören 20 çocuğu, Okul Müdür Yardımcısı Firuze Ergezen ile birlikte Bursa AS Merkez'e sinemaya ve yemeğe götürerek, değişik bir gün yaşatarak, mutlu olmalarını sağladık. Bu faaliyetlerimizi önümüzdeki günlerde farklı organizasyonlarla tekrarlayacağız"** dedi.

TAŞI GEDİĞİNE

İnan Tamer

Yeşil Kart'lı...

İneyöl'de "Yeşil Kart" kullanan bir kişinin gayrimenkul zengini olduğu ortaya çıkarılmış... "Yeşil Kart"lı nelere mi sahipmiş? 6 müstakil ev, 1 daire, 3 arsa, 2 dükkan... Öyle ya... Devlet malı deniz... At oltayı, tut balığı...

TATLI SERT

Erol GÜRÇAY

Dolduruşa Gelmek

Dolduruşa gelmek.

İnsan için **çok riskli** bir kesittir.

Geçmişini berbat edebileceği gibi, geleceği de tehlikeye girer.

İnsanın yakın çevresi çok önemlidir.

İyi veya kötü sonuçlarda, bu yakın çevre **çok etkilidir.**

İş kurarken de, akıl veren çok olur.

Battıktan sonra da, akıl veren çok olur.

Dolduruşa kurban gidenler içinde ünlü **siyasetçiler de var.**

En önemlisi **İsmail Cem.**

Gazeteci kimliğini, siyaset adamlığı ile birleştirmişti.

Ve, Karşımıza çok başarılı bir devlet adamı çıkmıştı.

Sakin konuşma ve düzgün fizik ona ekstra bir **avantaj vermişti.**

Ama, Ne olduysa oldu

Korkunç bir **dolduruşa geldi.**

Çevresine çok inandı.

Halkı iyi tahlil etmeden **kendini riske attı.**

Türkiye'nin yol haritasını çizerken, şimdi **kulvar dışında kaldı.**

Halbuki, bir ara halk onu Cumhurbaşkanı adayı bile düşünmüştü.

Tantanalı bir şekilde **yeni partisini kurdu.**

Seçimler beklenenden önce olunca, **hazırlıklarını tamamlayamadı.**

Kısa bir süre sonra, **kendisine bu aklı verenlerde arkasından çekildi.**

Bu dolduruş Sayın İsmail Cem'e **çok pahalıya mal oldu.**

Hem siyasi hayatı, hem de devlet adamı kimliği yara aldı.

Sadece insanlar değil, **Devletler de dolduruşa geliyor.**

Irak, Amerika'nın dolduruşu ile Kuveyt'e girmişti.

Ama, Başına olmadık şeyler geldi.

Irak diye bir devlet kalmadı.

Bizim askerimizi de K. Irak'a girmesi için çok **dolduruşa getirenler var.**

Hatta, Bazıları Amerika'ya bile sormaya gerek yok demişlerdi.

Amerika'yı basım olarak görüp, K. Irak'a giren bir Türkiye'yi nelerin beklediğini bir düşünün.

Akıllı bir insan ve akıllı bir devlet, dolduruş kokan hiç bir tekliften prim vermez.

GÜNÜN SÖZÜ

İnsanların,
Yalnız yüzlerine değil,
İçlerine de bakın
"Chesterfield"

Çocuk Korosu Konseri beğeni topladı

Gemlik Belediyesi Sanat ve Kültür Derneği'nin Çocuk Korosu, dün akşam Belediye Düğün Salonu'nda verdiği konserde büyük ilgi gördü.

Sef Mehmet Taşpınar'ın yönettiği Çocuk Korosu yaklaşık iki saat süren konserinde birbirinden güzel parçalar söyleyen çocuklar, izleyicilerine hoş dakikalar geçirttiler.

Kaymakam Sadettin Genç, Belediye Başkanı Mehmet Turgut, Umurbey Belediye Başkanı Mehmet Fatih Güler, İlçe Emniyet Müdürü Salih Gölcü, İlçe Milli Eğitim Müdürü Mehmet Tuna'nın de katıldığı konser salonu izleyiciler tarafından hınca hınç doldurduldu.

Gemlik Belediyesi Sanat ve Kültür Derneği'nin Çocuk Korosu, 27 Nisan 2003 günü Bursa AS Kültür Merkezi'nde saat 15.00'de Bursalılara da konser verecek.

Galyancı

Hakkı Can

Sevgili Okurlar: bugünden başlayarak, Gemlik Körfez'in bir boşluğunu daha doldurup, sizin altılı ganyan konusunda görüş ve düşüncelerinizi paylaşarak, kazanma şansınızın artmasına yardımcı olacağım.

Bizi takip eden bir gün mutlaka kazanacak.

TAHMİNLERİMİZ;

1. ayak gloplarında ucan. 2 Nolu 'Eylül fırtınası' bence geçilmez tek olur.

2. ayak klas jokey avantajıyla 'A Karaca Banur' ekürüleri arasına at giremez

3. ayak 6'lının şekilleneceği bu ayağa mümkünse çok at yazın.

2 Nolu Hayriş, 4 nolu Sofu, 3 Nolu Melisa ve buranın bombası 5 Nolu "Müthiş" olabilir

4. ayak bence 1 Nolu "Avangard" geçilmez

5. ayağa mümkünse çok at yazın. Bombo burada patlayacak.

6 Nolu Uyalcan, 15 Nolu Serdaroğlu ve 2 Nolu Esintinin Kızı, 3 Nolu Kayhan.

6. ayak 4 Nolu Rauf Amca, 1 Nolu Çiçekler Dansı arasına at girmesi imkansız

Hepinize bol şanslar.

Güzel 6'lı

2	1	2	1	6	4
		4		15	
		3		2	
		5		3	
				1	

Bol Şanslar.

Bugün 25 Nisan 2003, İzmir Miting günü

Kuponlarınızı atmayınız 64 bilen çıkmazsa, bilende kazançlı olur.

Her hakkı mahfuzdur. Taklit edilemez.

KAYIP

Gemlik Nüfus Müdürlüğü'nden almış olduğum nüfus cüzdanımı kaybettim. Hükümsüzdür.

Havva POZÜT

KAYIP

0159142272 Nolu Bağkur sağlık karnemi kaybettim. Hükümsüzdür.

Ali SÖNMEZ

İLAN ve REKLAMLAR KAZANDIRIR

1 AYLIK PAKET REKLAM

100 milyon + KDV + Sürpriz

Körfez

BİR TELEFON YETERLİ

Tel : (0.224) 513 17 97

Yazarımız Araştırmacı - Yazar Yılmaz Akkılıç'ın yazdığı

4 Ciltlik

BURSA ANSİKLOPEDİSİ

Gazetemizde satılmaktadır.

Körfez

İstiklal Cad. Bora Sok. Akbank Aralığı No : 3/B GEMLİK Tel : (0.224) 513 17 97

KAŞE ve MÜHÜRDE BEKLEME YOK!..

Matbaamızda Bilgisayarlı Sistemiyle Kaşe ve Mühürlerinizi 30 dakikada yapıyoruz

BİR TELEFON YETERLİ

KÖRFEZ OFSET

MATBAACILIK-YAYINCILIK-REKLAMCILIK

İstiklal Cd. Bora Sk. (Akbank Aralığı) No: 3/B

Tel: (0.224) 513 17 97 GEMLİK

DOĞUŞ FEN DERSHANELERİ

"Her zaman bir adım önde"

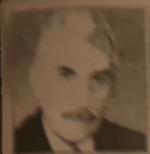

YAŞAMIN İÇİNDEN

Sıtkı Hayıroğlu
Emekli Öğretmen

DAMATLA GELİN

DAMAT ne güvey. Yani gelinin kocası.

GELİN ne... Evlenmek için hazırlanarak süslenmiş güzelleşmiş kız veya kadın. Bir ailede erkeğin karısı.

Evlilikle **AİLE HAYATI** böylece başlamış oluyor.

Türklük, örf ve ananelerine göre **NİKAHTA KERAMET** var olduğuna inanarak, sözde evliliği sağlam kazığa bağlamış olurlar.

Oysa bu çok yanlış. Nikahta hiçbir zaman keramet olamaz. Nedir nikah, eşler arasında resmi kanuni işlem.

NİŞANLANMA ola öyle. Parmakla yüzük takılma ile gönüllere sevgi saygı aktarılamaz ki.

Nişanlanmak demek evlenmek anlamına gelmemeli.

Nişanlanmak demek, evliliğe hazırlık dönemi demek. Yani, staj antreman gibi hazırlık dönemi.

Evlilik, nikahla değil **SEVGİYLE** olmalı, **SAYGIYLA** yoğrulmalı.

Hani eskiden ne derlerdi "İki gönül bir olunca samanlık seyran olur" Buradaki anlam, yuvanın sevgi bağlarıyla örülmesi demek.

Bazı evlilikler aile zoruyla oluşur ki, bu çok kötü. Gelinle damat, birbirini sevmezler. Nikah masasına zorla gelirler. O aile maddi çıkarını düşünerek, evliliği onaylar.

Ya sonra?

İşte böyle isteksiz bir düğünde nikah kıymaya gelen nikah memuru gelinle damadın arasına oturur. Nikah defterini acar. Usuldendir sorar.

- Bu evliliğe itiraz eden istemeyen elini kaldırsın.

Nikah memuru bakar ki yalnız damak elini kaldırmış. O zaman nikah memuru damada

- Sen sus sen **DAMATSIN.**

Ne demek istiyor nikah memuru? Damat hapı yuttu. Kurtulusun yolu yok. Böyle evlilik olmaz. Olursa sonu gelmez.

Şiirimle konunun derinliklerine inelim.

GELİNLE DAMAT

Zamanı gelince, yaprak misali
Dalında sararıp solmalı damat
Anaymış babaymış olur ya hani,
GELİN'le başbaşa kalmalı DAMAT
Geçirmek zor idi gün ile ayı
Bekarlıkta çekti türlü cefayı
Huzuru, neşeyi, zevkü, sefayı
Eşinde arayıp bulmalı damat
Yıllarca dalgındı şimdi ayılır
Ne isterse onu eşinden alır
Toplumun içine girdi sayılır
Sevgiyle, saygıyla dolmalı damat
Daha da boş şeyler geçer mi serden
Oturur her zaman kalkar da yerden
Bir iken sorunlar, çoğalır birden
Olaylardan hisse, almalı damat
Suyu bile şimdi hesaplı içer
Bir şeyler alırken iyisini seçer
Dokuz ayda neki gelirde geçer
Akıllı bir baba olmalı DAMAT
Bir bütün olunuz DAMATLA-GELİN
Ağzına bakmayın aman ha !.. ELİN!...

NÖBETÇİ ECZANE

25 Nisan 2003 Cuma
ERÇEK ECZANESİ

Bunları biliyor musunuz?

Dertliyken de gülmeliyiz

Mutlu olmak için illede zengin olmak gerekmiyor. Gülümsemeyi bilelim yeter.

Kişisel Gelişim uzmanları, pozitif yaşamda mutluluğu yakalamak için her şeyin para olmadığını, her sıkıntının ardından gülümsenebileceğini, gülümsemenin birçok sıkıntıyı ve ağrıyı giderdiğini belirtiyorlar.

Uzmanlar, hafızamıza yeterince önem vermediğimizi ve onu geliştirmek için hiçbir şey yapmadığımız için hatırlama konusunda çeşitli zorluklar çekildiğini de hatırlatıyorlar.

YETERLİ KAYNAK VAR

Kişisel Gelişim Uzmanları, **"Tıpkı insanın bedenini, vücut geliştirme egzersizleri aracılığıyla kas gücünü arttırarak güçlendirebileceği gibi hafıza da alıştırma egzersizler aracılığıyla güçlendirilip geliştirebilir. İnsanlar, hedeflerine ulaşabilecek yeterli kaynaklara sahiptir. Önemli olan, bu kaynakları iyi organize edebilmektir"** diyorlar.

Hayatta birçok şey okunarak, eğlenerek, öğrenerek potansiyelimizin farkına varabileceğimiz, etkili ve başarılı bir yaşamın yollarını arayabileceğimizi belirten uzmanlar, "Türk Milleti olarak kitap okumuyoruz. Çok kitap okumalı, okuduğumuz kitaplarda eğlenceyi yakayabilmeli, öğrendiklerimizi uygulamabilmeyiz" diyorlar.

Yasemin Mobilya

DEĞİRMENCİOĞLU Mobilya ve Koltuk Çeşitleri

- Yatak Odası Takımları
- Oturma Odası Takımları
- Misafir Odası Takımları
- Yemek Odası Takımları
- Kanepeler
- Abajur Çeşitleri
- Zigon Sehpalar

Yeni işyerimizde zengin mobilya çeşitleri ile hizmetinizdeyiz....

Gazhane Caddesi No : 21 (Eski Uzunlar Tic. Aygaz Bayii)
Tel : (0.224) 512 20 20 GEMLİK

GEMLİK REHBERİ

GEREKLİ TELEFONLAR

İtfaiye	110
Polis İmdat	155
Jandarma İmdat	156
Jandarma K.	513 10 55
Polis Karakolu	513 18 79
Gar. Kom.	513 12 06

KAYMAKAMLIK

Kaymakamlık	513 10 51
Kaymakamlık Ev	513 10 52
C. Savcılığı	513 10 53
C. Savcı Yard.	513 29 54
Emniyet Müdürlüğü	513 10 28

ULAŞIM

Uludağ Turizm	513 12 12
Aydın Turizm	513 20 77

HASTANELER

Devlet Hastanesi	513 92 00
SSK Hastanesi	513 23 29
Mer. Sağ. Ocağı	513 10 68

TAKSİLER

Körfez Taksi	513 18 21
Çınar Taksi	513 24 67
Güven Taksi	513 32 40
Gemlik Taksi	513 23 24
Manastır Taksi	514 35 50

RESMİ DAİRELER

TEK Arıza	[illegible]
TEK İşletme	[illegible]
Turizm Der.	[illegible]
Spor Şub.	[illegible]
Orm. Böl. Şf.	[illegible]
Milli Eğt. Md.	[illegible]
Halk Eğt. Mrk.	[illegible]
Halk Kütüp.	[illegible]
As. Şb.	[illegible]
Karayolları	[illegible] 13 08
Liman Bşk.	[illegible]
Mal Md.	[illegible]
Nüfus Md.	[illegible]
Özel İd. Md.	[illegible]
Tapu Sic. Md.	[illegible]
Müftülük	[illegible]
Gümrük Md.	[illegible]
[illegible]	[illegible]
[illegible]	[illegible]
İlçe Tar. Md.	[illegible]
İlçe Sağ. Md.	[illegible]

BELEDİYE

Santral	[illegible]
Başkanlık	[illegible]
Zabıta	[illegible]
[illegible]	[illegible]
[illegible]	[illegible]
[illegible]	[illegible]
Muhasebe M.	[illegible]
Yazı İş. Md.	513 45 21-111
Su Arıza	Yalnız 185

GEMLİK ŞOFÖRLER VE OTO. ODASI BAŞKANLIĞI

Ambulans	0.532 4868116
Kurtarıcı	0.533 2556505
Esnaf ve San. Kredi Kef. Koop.	513 11 85

GEMLİK MUHTELİF ESNAF VE SANATKARLARI ODASI

Ambulans	0.532 5716757

UÇAK

[illegible]	[illegible]
[illegible]	[illegible]
[illegible]	[illegible]

DENİZ OTOBÜSÜ

[illegible]	[illegible]
[illegible]	[illegible]
[illegible]	[illegible]
[illegible]	[illegible]

VAPUR

[illegible]	[illegible]

FERİBOT

[illegible]	[illegible]
[illegible]	[illegible]

OTOBÜS

[illegible]	[illegible]

TÜP DAĞITICILARI

[illegible]	[illegible]
[illegible]	[illegible]
[illegible]	[illegible]
Ocakgaz	[illegible]
Ergaz	513 88 43
İpragaz	513 22 59
Habaşgaz	513 45 46
Likitgaz	514 28 41
Yeni Likitgaz	513 65 00
Alevgaz	513 40 95
BP Gaz	514 59 61
Yeniyurtlar Petrol	513 30 33
Akcan Petrol	513 17 79

AKP'den Gemlikspor'a baklavalı kutlama

Adalet ve Kalkınma Partisi İlçe Başkanı Ali Okuroğlu ve ilçe yönetimi, antreman yapmakta olan Gemlikspor'a başarı dileklerinde bulundu.

Dün saat 12.30'da çalıştırıcıları ile birlikte günlük antrenmanlarını yapan Gemlikspor'u bir süre tribünlerden izleyen AKP İlçe Başkanı Ali Okuroğlu ve arkadaşları, antrenmanın bitimi sonunda başta antrenörleri olmak üzere tüm futbolcuları kutlayarak, Gemlik'in yüzünü güldürdüklerini söyledi.

Futboldaki başarının kolektif bir başarı olduğunu söyleyen Okuroğlu, her zaman yanlarında olduklarını ve ihtiyaçlarını AKP olarak gidermeye çalışacaklarını belirtti.

Sporculara baklava ikram eden AKP İlçe Başkanı, kendisinin de uzun yıllar futbol oynadığını, bu nedenle sporcuyu ve sporlardaki başarının kentlerin tanıtımı açısından önemli olduğunu ifade etti.

ELEMAN ARANIYOR

Reklam ajansında çalışacak

BAY - BAYAN

ARKADAŞLAR ARANIYOR

Lise ve üniversite mezunları tercih edilir

İstiklal Cad. Bora Sok.
Akbank Aralığı No : 3 / A GEMLİK
GSM : (0.535) 443 90 54

ELEMAN ARANIYOR

Muhabir olarak yetiştirilmek üzere Eleman ve Çırak Aranıyor

GEMLİK Körfez GÜNLÜK SİYASİ GAZETE

Müracaatların şahşen yapılması rica olunur.
İstiklal Cad. Bora Sok. Akbank Aralığı
(Stüdyo Prestij yanı) No : 3 / B GEMLİK

PVC KAPLAMA VE PLASTİK KART SİSTEMLERİ

- Plastik Kimlik Kartı
- Personel Kartı
- Öğrenci Kartı
- Tanıtım Kartı
- Fatura Kartı

Körfez OFSET

MATBAACILIK - YAYINCILIK - REKLAMCILIK

İstiklal Cd. Bora Sk. Akbank Aralığı
No : 3 / B GEMLİK
Tel: (0.224) 513 17 97 Fax: 513 35 95

özge optik

✔ SSK
✔ Emekli Sandığı
✔ Bankalar
✔ Askeriye
✔ Bağ-Kur
✔ Resmi Kuruluşlara

Optik gözlükleri yapılır

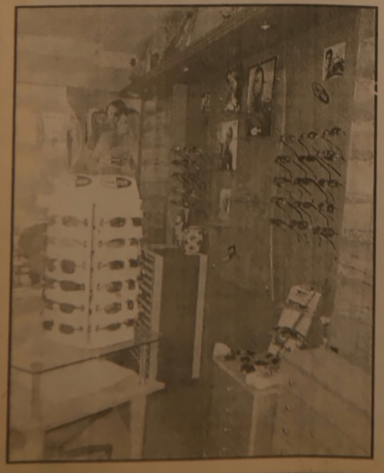

GÜNEŞ GÖZLÜKLERİ

PERSOL
TOP TEN
VOGUE
RAY
BAN
MEGA

İstiklal Cad. Migros Karşısı No : 54/F
Tel : (0.224) 514 81 56 GEMLİK
İstiklal Cad. No : 86 GEMLİK
Tel : (0.224) 512 34 34

OTO GAMZE

Elektrik Aksamı Filtre
Dorse Aksamı Civata

TOFAŞ — BMC
RENO — FATİH
VOLVO — DODGE
SCANİA — KARGO
ANADOL — FORD

Tahir DOLAŞKAN

Gemlik Girişi Baytaş Apt. Altı No : 42 GEMLİK
Tel : (0.224) 514 59 37 Cep Tel : (0.545) 586 [illegible]

Okuyun, okutun, abone olun.

GEMLİK Körfez GÜNLÜK SİYASİ GAZETE

GEMLİK GEMLİK'İN İLK GÜNLÜK GAZETESİ

Körfez

TARAFSIZ SİYASİ GAZETE

26 Nisan 2003 Cumartesi FİYATI : 200.000. TL.

Renkli Etiket & Broşür & El İlanı & Kitap & Dergi Afiş & Yıllık Basımı & Fatura İrsaliye & Bilet Gider Makbuzu & Davetiye & Kartvizit & Kaşe Mühür & Cilt yapımı & Plastik Kimlik Kartı

1 GÜNDE DAVETİYE BASILIR

Her türlü matbaa işlerinizde hizmetinizdeyiz

Körfez OFSET

MATBAACILIK - REKLAMCILIK - YAYINCILIK

İstiklal Caddesi Bora Sokak (Akbank Arası) No : 3 / B Gemlik

Tel : (0.224) 513 17 97 Fax : (0.224) 513 35 95

Belediye Sendika ile anlaştı

Gemlik Belediyesi ile toplu sözleşme görüşmelerinde anlaşmazlığa düşen Genel İş Sendikası, aldığı grev kararından sonra dün, Belediye Başkanı - ile yaptıkları son görüşmede anlaşmaya vardılar.

Genel-İş 13. Bölge Başkanı Hüseyin Yaman, Bursa Genel İş Sube Başkanı Cengiz Durmuş, Gemlik Belediyesi işyeri temsilcileri Hasan Hocaoğlu ile Kerim Kanat, dünkü toplantıya katıldılar.

Belediye Başkanı Mehmet Turgut ile ücret anlaşmazlığına düşen sendika, daha önce grev kararı alarak askıya çıkarmış 2 Mayıs tarihinde sona erecek olan yasal süre bitmeden dün yapılan görüşmelerde, Belediye Başkanı Mehmet Turgut ilk 6 ay için yüzde 10, ikinci 6 ay için yüzde 15 zam teklifi sendika yöneticileri tarafından kabul edilince, taraflar arasında anlaşma sağlandı.

SOSYAL HAKLAR DA ZAMLANDI

Anlaşmadan sonra basına yapılan açıklamada, her yıl için seyyanen 45 milyon lira kıdem zammı yanında, diğer sosyal hakların da yüzde 30 oranında arttırıldığı belirtildi.

Belediye Başkanı Mehmet Turgut, anlaşma sonunda yaptığı konuşmada şunları söyledi:

"- İşçiler bizim evlatlarımız, elimiz ayağımız. Onların yaşam seviyesini yükseltmeyi birinci planda düşünüyoruz. Elimizden geldiği kadar zamları verdik. Ülkemizdeki belediyeler içinde yüzde 70 leri ücretleri ödemiyor. Biz, her zaman maaşları zamanında ödeyerek sorun yaratmadık. Hayırlı olsun."

Devamı syf 6'da

Güne Bakış

Kadri Güler
gemlik_korfez@yahoo.com

Siyaset makamı

Siyaset öyle menem bir kurum ki, insanı rezil de eder, vezirde..

Son günlerde, Genç Parti siyasi arenasında, olanlara bakarak, bu işin herkesin harcı olmadığı bir kez daha kanıtlandı.

Ne oldu Genç Parti'de..

İl kongresine birlikte giden ilçe yönetimi, ilde listelerin desteklenmesi konusunda, ilçe başkanı ile görüş ayrılığına düşünce, yönetim ile başkan arasında kopmalar doğdu.

İlçe Başkanının seçilen il yönetimini desteklemesi üzerine, beş kişi yönetimden ayrıldı. Bir grup geri ise daha sonra döndü.

İlçe Başkanı ile istifaçılar arasında başlayan anlaşmazlık, karşılıklı suçlamalara dönüştü.

İlçe Başkanı Nizamettin Şanlı'nın basın toplantısında sözleri, acemi bir politikacının sözleriydi ve söylenmemeliydi.

Ne demişler. Siyasette "eline, diline ve beline" dikkat edeceksin.

Şanlı diline dikkat etmedi. Söylediklerini inkar etti.

Ama söz ağızdan çıkmıştı.

Diline hakim olamamıştı.

Bedeli ise, İlçe Başkanlığı'nı güçlendirmek iken, şimdi evdeki bulgurdan da oldu.

Kızamık seferberliği başlıyor

Sağlık Bakanlığı Genişletilmiş Bağışıklama programı kapsamında Kızamık Aşı Günleri kampanyası 28 Nisan 24 Mayıs 2003 günleri arasında sürdürülecek.

Sağlık Bakanlığı Genişletilmiş Aşı Kampanyası kapsamında başlatılan **"Aşı Günleri"** başlıyor.

Dün, bu kapsamda Gemlik Merkez Sağlık Ocağı'nda Tıp Fakültesi'nden Emekli Çocuk Hastalıkları Doktoru Prof. İbrahim Ildırım, doktor, sağlık memuru, hemşire ve ebelere bir seminer verdi.

Yaklaşık 40 personelin katıldığı seminerde konuşan Prof. Ildırım, Türkiye'de çocuk felci gibi, kızamık hastalığının da 2005 yılına kadar kökünün kazınması için Sağlık Bakanlığı'nca tüm çocukların bir kez aşılanması için seferberlik başlattığını söyledi.

Ildırım, Avrupa'da çocuk felci ve kızamık hastalığının kalmadığına da dikkat çekerek, kampanyadan herkesin yararlandırılması gerektiğini söyledi.

Merkez Sağlık Ocağı Başdoktoru Besim Çavuşoğlu ise, kampanyanın 18 Nisan-24 Mayıs günlerinde uygulanacağını, 9 ay ile 6 yaş grubu çocukların sağlık ocaklarında aşılanacağını, okul çağındaki çocukların ise okullarında aşılanacağını belirtti.

Genç Parti İlçe Başkanı istifa etti

Genç Parti İlçe Başkanı Nizamettin Şanlı, son olaylardan sonra başkanlık görevinden istifa etti.

Gazetemize açıklama yapan Şanlı, şunları söyledi:

"Siyasete girdiğim günden bugüne kadar Türkiye ve Gemlik halkının özlem duyduğu onurlu, seviyeli, şahsiyetli ve namuslu politika yapmaya uğraştım. Ancak, siyasette aradığımı bulamadığım için huzur bulduğum ailem ve iş hayatıma dönüş yaptım. Bu nedenle Genç Parti İlçe Başkanlığı'ndan istifa ettim."

Genç Parti İlçe Başkanı Nizamettin Şanlı, açıklamasını şöyle sürdürdü:

"Meydanı yukarıda belirttiğim niteliklere sahip kişilere bırakıyorum. Yolları açık olsun."

GP yönetim kurulunun da dün akşam toplanarak, İl'e istifasını sunması kararı alması bekleniyordu.

Buluşma

Gürhan ÇETİNKAYA

Yarınlara güvenmek istiyoruz

Canına ot tıkamak diye bir deyim vardır Türkçemizde...

Ses çıkarma, gürültü yapma, gereksiz rahatsızlıklar yaratma. Yoksa sesini soluğunu keserim anlamında.

Bir de Erken öten horozun ibiğini keserler biçiminde bir deyim daha var. Horoz genellikle gün ışığında öter.

Ancak gecenin bir yarısında öterse onu da ötemez hale getirirler anlamına geliyor.

Atalarımız tanımlamaları ne de güzel yapmışlar. Tartışmaya hiç yer bırakmıyor. Çok net ve anlaşılır.

Son günlerde ülkenin gündemini yoğun bir biçimde meşgul eden tartışmaları izlerken sıkıntı duyuyorum. Diz boyu sorunumuz varken, dış politikada diploması atağına kalkamız gerekirken siyasetçilerin uğraştığına bakın.

Sürekli koşullar zorlanıyor. Oportünist yaklaşımlar. İlkesizlik, tutarsızlık kol geziyor. Dün başka bugün başka söylemler. Anlamak çok mu zor.

Devletle dalaşılmaz. Olmazsa olmaz ilkeler üzerinde siyaset yapılmaz. Yaptırmazlar.

Yoksa yol olur.

Bugün bir, yarın beş, sonra yüz, başa çıkılmayacak noktaya gelir.

TBMM'nin kuruluşu 23 Nisan 1920, Cumhuriyet 29 Ekim 1923'de ilan edilmiş.

Şimdi 2003 yılındayız.

Aradan 80 yıl geçmiş.

Artık Cumhuriyetin kurumları, devlet gelenekleri, Cumhuriyetin kuralları oturmuş tıkır tıkır işliyor olması gerek. Oysa şimdi tartışma zemini yaratılmak isteniyor. Cumhuriyet numaralanıyor.

İslamla siyaset bir arada uygulanmaya çalışılıyor. Ülke olarak bizim işimiz bu mu? Yarınları düşünmeyecek miyiz?

Gerçekten ama gerçekten ülkesini seven siyasetçiler, kimseye eyvallahı olmayan yöneticiler yetişmeyecek mi?

Akıllı yöneticilerle akılcı yöntemlerle ülkemizde yarınımızdan endişe duymadan yaşamak istiyoruz.

Hakkımız değil mi?

GEMLİK Körfez GÜNLÜK SİYASİ GAZETE

Yıl : 30 SAYI : 1526

Fiyatı : 200.000 TL. (KDV Dahil)

Sahibi : Kadri GÜLER

Yazı İşleri Müdürü : Serap GÜLER

İstiklal Cad. Bora Sok. (Akbank Aralığı) No : 3/B

Tel : 513 17 97 Fax : 513 35 95 GEMLİK

Basıldığı yer : KÖRFEZ OFSET

Matbaacılık -Yayıncılık - Reklamcılık Tesisi

İstiklal Cad. Bora Sok. Demir Apt No : 3/B GEMLİK

(Dini Bayram Günleri ve Pazar Günleri yayınlanmaz)

Sırası Geldikçe ....

İnan TAMER

Çocuk Korosu Konseri

Rahat uyu Atam!

Rahat uyu...

En büyük eserin Türkiye Cumhuriyeti sonsuza dek yaşayacak, yaşatılacak, hiç şüphe yok, çağdaş uygarlık düzeyini yakalayıp aşacaktır.

Sana inanmış direktiflerinin gerçekleşmesi için çaba harcayan öyle bir genç kuşak geliyor ki; tıpta, sanatta, edebiyatta, müzikte, ekonomide, bugün ileri devletlerin şanını geride bırakıyor.

Silahla ülkeler işgal ediliyor ama gönüller feth edilemiyor. Müzeler yağmalanıyor ama yağmalanan o eserleri yaratan uygarlıklar varlığını kitlelere anımsatıyor.

Ulusları, insanları güçlü kılan silah ve paranın olmadığını, tiyatro, sinema, edebiyat, heykel ve müzikteki yaradış ve söylemlerin devletleri ve toplumlarını güçlü ve uygar kıldığını siz Atam, dile getirmiştiniz her fırsatta.

Dün gece, torunların, Gemlik Belediye Salonlarında bülbüller gibi şakıdılar.

Gemlik Belediyesi Kültür ve Sanat Derneği Çocuk Korosu'nun konseri görülmeye değerdi.

Bu yeteneklerin kazandırılmasını sağlayan Dernek Başkanı Sayın Edip Özer ve diğer yöneticileri, öğretmenleri ve şefleri Sayın Mehmet Taşpınar'ı en iyi duygularla bir kere daha kutlarım.

Kültüre önem veren, Türk Sanat müziğinin yaşatılması için destek olan Belediye Başkanı Sayın Mehmet Turgut'a da bir Gemlikli olarak teşekkürlerimi sunarım.

Kanonlar, Marşlar, Beethoven'in senfonisinden, İngiliz Çocuk şarkılarından ezgiler, Aşık Veysel'in deyişleri, Halk müziğinin güzel ve neşeli türküleri, **"Sev Kardeşim, Hayat Bayram Olsa"** diye insanlığa seslenişyleri tek bir ses olarak seslenisleri, enstrümanlardaki uyuşum takdire sayandı.

Takdire şayan olmayan şey ise, izleyicilerin, çocuklarının gürültüleri, konuşmaları getirilen bebeklerin ağlamaları.

Hanımlar, Beyler!

Konserleri bir eğlence aracı olarak algılamayınız.

Konserler, bir sanat göstergesi ve icrasıdır.

Evlatlarımızın, torunlarımızın başarılarını izlemek, onlarla onurlanmak elbette hakkınız. Ama iki, üç çocuk bir de kucağınızdaki bebekle, ağlayan çığlık atan bebekle katılımınız da hiç hoş olmuyor bilesiniz.

Konuşmalar, gürültüler çocuk çığlıkları dikkati dağıtır.. Koronun ahengi bozulur sazlardaki yeknesaklık kaybolur. Tüm emekler boşa gider.

Amaç iyi yapmak, gelişerek en iyisini yapmak, başkalarını özendirmek, çocuklarımızı, gençlerimizi, velilerimizi sanata yöneltmede desteklerini almak, sanatı yaşatmaktır. Toplumdaki kabiliyeti bulup çıkarmaktır.

O mini mini yavrular, derslerinin ağırlığı yetmezmiş gibi, oyunlarından, eğlencelerinden, uykularından, dinlencelerinden fedakarlık edip, bir şeyler edinmeye, edindiklerini topluma vermeye, geleceklere örnek olmaya çalışıyorlar.

Yöneticileri, öğretmenleri, şeflerinde onlarla gururlanıyor, onurlanıyor. Çok şükür ki; böyle inançlı, insan sever sanat sever insanımız, hemşehrimiz var. Onlara ve yetiştirdiklerine saygı duyalım, saygılı olalım.

Sayın Taşpınar, Çocuk Korumuzun değerli üyeleri, başarılarınızı devamı ve sayılarınızın artmasını dilerim.

STÜDYO Prestij ★★★★★

Fotoğraf Dünyasında çok şey değişti

Düğün & Nişan & Kına Sünnet Fotoğraf Çekimleri ve albümleri yapılır. Vesikalık ve her türlü resimleriniz için bize uğrayın.

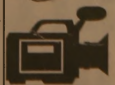

FARKI YAŞAYIN

Özel günlerinizde video çekimleri ve CD'ye kayıtları yapılır.

Mehmet Mülazımoğlu

İstiklal Cd. Bora Sokak Akbank Aralığı No : 3 - A GEMLİK

Tel & Fax : (0.224) 513 94 94 Tel : (0.224) 514 94 94

OTO GAMZE

Elektrik Aksamı Filtre

Dorse Aksamı Civata

TOFAŞ RENO VOLVO SCANİA ANADOL

BMC FATİH DODGE KARGO FORD

Tahir DOLAŞKAN

Gemlik Girişi Baytaş Apt. Altı No : 42 GEMLİK

Tel : (0.224) 514 59 37 Cep Tel : (0.545) 586 00 43

GEMLİK Körfez GÜNLÜK SİYASİ GAZETE

Okuyun, okutun, abone olun.

Ekmek 300 bin lira oldu

250 gramı 250 bin liradan satılan ekmek fiyatları 250 gramı 300 bin liraya yükseltildi. Fırıncıların ertelediği zam dün yürürlüğe girdi.

Fırıncıların aylardır ertelediği ekmek zammı sonunda gerçekleşti.

Gemlik Fırın İşverenleri, un ve girdilerde meydana gelen artışlardan sonra rekabet yüzünden ertelediklerı zammı dün yaptılar.

250 gramı 250 bin liradan satılan ekmek, 250 gramı 300 bin liraya yükseltildi.

Fırın işverenleri Bursa ve birçok ilçede ekmeğin zamlanmasına karşın Gemlik'te ekmek fiyatlarının arttırılmadığını, bunun ise ilçedeki fırıncıların arasındaki rekabetten kaynaklandığını söylediler.

Geçtiğimiz aylarda Küçük Kumla beldesinde fırınlarda ekmek fiyatları 300 bin liraya yükseltilmiş, ancak halkın tepkisi ve anlaşmazlık yüzünden zam ancak bir gün sürmüştü.

Yeni uygulama ilçedeki tüm fırınlarda dün başladı.

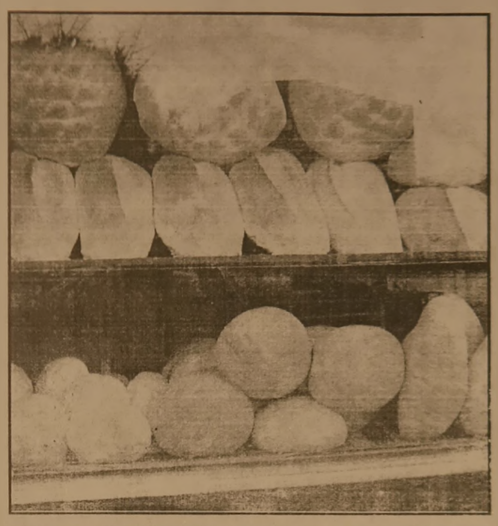

Yeşilırmak'tan kermes

Gemlik Çağlayan Özel Eğitim Hizmeti Limited Şirketi diğer adıyla Yeşilırmak Gemlik Dershanesi, muhtaç öğrencilere yardım amacıyla kermes düzenliyor.

Gemlik Belediye Sergi Salonu'nda, 28-29 Nisan 2003 günleri düzenlenecek olan giyecek kermesinin kursa giden öğrencilerin ve şirket yöneticilerinin desteğiyle oluşturulacağı belirtildi.

İki gün sürecek olan giyecek kermesinin ilgi görmesi bekleniyor.

TAŞI GEDİĞİNE

İnan Tamer

Bürokrat Özellikleri..

Başbakan Sayın Recep Tayyip Erdoğan'ın bürokratlarda aradığı nitelikler
"- Vücut dilini yakalayacak, leb demeden leblebiyi anlayacak, söylemimden anlayacak frekansımı tutacak"
Yakalamayan, anlamayan tutamayan bürokrat...
Hapı yutacak!

Sosyal Yardımlaşma Vakfı'ndan Özürlülere destek

Gemlik Özel Türe Özel Eğitim Kurs Merkezi (Özürlüler Okulu)'na devam eden özürlü öğrencilere, Sosyal Yardımlaşma ve Dayanışma Vakfı'ndan 20 adet sakat arabası armağan ediliyor.

Vakıf Yönetim Kurulu aldığı kararla özürlü öğrencilere destek amacıyla, 20 sakat arabası siparişi verildi.

Arabaların önümüzdeki günlerde ilçemeze gelerek, özürlü öğencilere teslim edileceği öğrenildi.

TATLI SERT

Erol GÜRÇAY

Bir Potre

Pascal Nouma kendi **ipini** kendi **çekti.**

Son hatası **Beşiktaş yönetiminin işine yaradı.**

Gol sevincini belden aşağıya taşıdı.

Bu show Nouma'nın **sonu oldu.**

Olay Beşiktaş kulübünü aştı.

Futbol kamuoyunun baskısı, Nouma'nın yıldırım hızıyla **kovulmasını sağladı.**

Aslında **iki yıldan beri,** Nouma'yı yola getirmek için **her yol denendi.**

Ama Nouma **yola gelmediği gibi,** her geçen gün **suç dosyası kabardı.**

Bu sene devamlı oynayamadı.

Kritik bir kaç gol attı.

Ama, Faydasından çok zararları oldu.

En kritik maçta oyundan atıldı.

Oynadığı her maçta **gerginlik yarattı.**

- İsmail Güldüren'in yüzüne tükürdü. Oyundan atıldı.

- Leeds takımından Mills'e yumruk attı.

5 maç ceza aldı.

- Gençlerbirliği'nden Thomas'a kafa attı.

Oyundan atıldı.

- Ali Sami Yen'de oynanan bir maçta **"poposunu" gösterdi.**

- Bir İstanbulpor maçında **oyuna girmesi ile atılması bir oldu.**

- Bar çıkışı bir **gazateci dövdü.**

- Antreman sırasında **duvara işedi.**

- Her fırsatta, peşindeki gazetecilere **orta parmağını gösterdi.**

- Sahada **nerede kargaşa varsa,** hışım gibi **oraya yöneldi.**

Aslında Nouma'nın, **çok daha önce kovulması gerekiyordu.**

Ama, **Bir grup maganda taraftar ona hep sahip çıktı.**

Yönetim bu grubu, karşısına almak istemedi.

Tam bitmek üzere iken, **attığı bazı kritik goller Nouma'nın Beşiktaş'taki ömrünü uzattı.**

Belki de, en büyük terbiyesizliği Galatasaray maçında yapacaktı.

Hakan Ünsal'ın kendisine zenci demesi belki de **ender görülecek bir skandala sebep olacaktı.**

Ama, Beşiktaş iyi toparlandı.

Bu fırsatı, çok hızlı değerlendirdi.

Artık, Nouma'yı koruyan bir grup **Maganda taraftarın da, söyleyecek bir mazereti kalmamıştı.**

Belki de Nouma'nın kalması, Beşiktaş'ın şampiyonluk umudunu şimdiden bitirecekti.

GÜNÜN FIKRASI

"İkinci kocanla nasıl tanıştın Fiksen"

"- Sorma şekerim, ilk kocamla bir caddede karşıya geçiyorduk. Tam bu sırada ikinci kocam çıkageldi ve arabasıyla birinci kocama çarptı. İşte tanışmamız böylece başlamış oldu."

Bayan ressamlar resim sergisine hazırlanıyor

Gemlik Rotary Kulübü'nün sponsorluğunda, 1-2 Mayıs 2003 günleri açılacak olan karma resim sergisi için bayan ressamlar hazırlıklarını sürdürüyor.

Geçtiğimiz yıllarda da Gemlik Belediye Sergi Salonu'nda karma sergi açan bayan ressamlar, bu yıl yeni tablolarını da açılacak sergide Gemlikililere gösterime sunacaklar.

Nilgün Kurnazoğlu, Emine Çeşmeci, Hacer Aydın, Güzide Candan, Mehtap Atay, Zeliha Demir'in katılacağı karma resim sergisinin gelecek yıllarda da açılması için bu birlikteliğinin sürdürüleceğini söyleyen Nilgün Kurnazoğlu, çalışmalarına aralıksız bir şekilde sürdürdüklerini söyledi.

Nilgün Kurnazoğlu, atölyesinde sergi için hazırlanıyor.

Galyancı

Hakkı Can

ANKARA YARIŞI

Bizi takip eden mutlaka kazançlı çıkacaktır.

Sayın yarışsevenler sürprizlerle müsait 66 ... bir yarış günündeyiz.

1. ayakta Form durumlarını beğendiğim 1 Nolu Ertem 4 Nolu Hakimbey mücadelesi ... ciyi belirler.

2. ayakta çok iyi durumunu yansıtan yansıtmayan 6 Nolu Odinbey ve 7 Nolu İbrahim yarışın şanslı isimlerindendir.

Sırasıyla 1 Nolu Can sebinle 9 Nolu Toydemiri yazın.

3. ayakta 8 Nolu Genco buranın bombası

1 Nolu Canözüm 4 Nolu Babakadir ve 9 Nolu Duygu hanım yeterlidir.

4. ayak gözünüzü kapatıp Tamarinoğlunu 3 Noyu tek atınız.

5. iyi durumunu yarışlara yansıtmayan 7 nolu LOHENGRİN rakipleriyle arası bir köy kurnası normal şartlarda galoplarıyla koşsa geçilmez.

6. ayak ayırım yapmadan 6 Nolu Sasrake 1 Nolu Genç Nasrullah 4 Nolu Özdemirbey yazınız.

Bol Şanslar.

Güzel 6'lı

1	2	8	3	1	1
4	6	1		15	
	7	3		2	
	1	5		3	
	9			1	

Renkli Etiket & Broşür & El İlanı & Kitap
Dergi & Afiş & Yıllık Basımı
Fatura İrsaliye & Bilet & Gider Makbuzu
Davetiye & Kartvizit & Kaşe
Mühür & Cilt yapımı & Plastik Kimlik Kartı

1 GÜNDE KALİTELİ ve UCUZ DAVETİYE BASILIR

Her türlü matbaa işlerinizde hizmetinizdeyiz

"Matbaacılık Bizim İşimiz"

Körfez OFSET

MATBAACILIK - REKLAMCILIK - YAYINCILIK

İstiklal Caddesi Bora Sokak (Akbank Aralığı)
No : 3 / B Gemlik
Tel : (0.224) 513 17 97 Fax : 513 35 95

OTO GAMZE

Elektrik Aksamı Filtre
Dorse Aksamı Civata

TOFAŞ
RENO
VOLVO
SCANIA
ANADOL

BMC
FATIH
DODGE
KARGO
FORD

Tahir DOLAŞKAN

Gemlik Girişi Baytaş Apt. Altı No : 42 GEMLİK
Tel : (0.224) 514 59 37 Cep Tel : (0.546) 586 00 43

Yazarımız
Araştırmacı - Yazar
Yılmaz Akkılıç'ın yazdığı

4 Ciltlik

BURSA ANSİKLOPEDİSİ

Gazetemizde satılmaktadır.

Körfez

İstiklal Cad. Bora Sok. Akbank Aralığı
No : 3/B GEMLİK Tel : (0.224) 513 17 97

DOĞUŞ FEN DERSHANELERİ

"Her zaman bir adım önde"

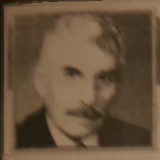

YAŞAMIN İÇİNDEN

Sıtkı Hayıroğlu
Emekli Öğretmen

Okurlarımla Başbaşa

Abone olmak başka şey, okumak başka.

Abone olan, neye abone oluyor gazeteye.

Gazetenin nesine?

Kendisine.

Ne var gazetede?

Çoğu abone ne olduğunu kendi de bilmeyebilir. "Dostlar alış verişte görsün" gibisinden olabiliyor.

Köşe yazarı olarak, çoğu bizi tanımaz. Önemli olan tanınmak değil yazıların okunması.

Gelelim biz Okurlarımıza.

Okur demek, beğendiği bir yazarın hangi konuda olursa olsun yazılarını beğenerek, benimseyerek dikkatli okuması.

Benim de çok beğendiğim, sabırsızlıkla takip ettiğim yazarlarım vardı. Hala da var.

GEMLİK KÖRFEZ Gazetesi'nde bilmiyorum benimde karınca kararınca okurlarım var.

Hayat şartlarına insaoğlu uymak zorunda.

Gün doğmadan önce nelerin nasıl doğacağını kimse bilemez.

Su üç kağıtçı falcılar çıkar, biz biliriz derler.

Onlara inananlarda olabilir.

Sevgili okurlarım, bir kaç günlüğüne geçtiğimiz günlerde sizlerden ayrı kalmak beni de üzmüştü.

Ayrı kalmamızın nedeni ise, kala kala hanımla ikimiz Kumla'da oturmaktayız. İnsanız hani, hastalıkta insanlar için.

Aile, karı koca, çocuklardan oluşan bir yuva. Bu yuvada üç tane dişi kuş büyüdü. Onlarda birer yuva kurarak uçtu gittiler. Haliyle onların ayrılığı gidişi bizi de üzmüş oluyor. Anneler daha yufka yürekli. İşte bu üzüntüler hastalılara da neden olmuş oluyor.

Sizlerden ayrılışımının nedeni hanımı İstanbul'a genel bir kontrola getirdim.

İnsanoğlunun hayat yaşam garantisi yok ki. Gün nasıl başlıyorsa öyle devam edip gidiyor. Gittiği yere...

Bu kısa ayrılıklar işlemeden, kendiliğinden oluşan ayrılıklar. Hani ne derler "Gönlüm cennet istiyor, ama günahlarım komuyor ki"

Evet, bende hiç ayrılmak istemeden yazılarıma devam etmek isterdim, ama...

İşte böyle günler geldi geçti aradan.

Umarım ki olmaz böyle bir daha.

Beraberim sizlerle, okurlarımla başbaşayım.

Bir bütünüz böylece olmaz ki kalmak yanım, beraberiz daima.

Sevgili Okurlarım.

NÖBETÇİ ECZANE

26 Nisan 2003 Cumartesi
ENGİN ECZANESİ
27 Nisan 2003 Pazar
YASEMİN ECZANESİ

Bunları biliyor musunuz?

İnternete bağımlılık hasta ediyor

Bilgisayarın başından kalkamıyor, internette olmadığınız zaman rahatsızlık duyuyorsanız internet bağımlılığı hastalığına yakalamış olabilirsiniz.

İnternete ayırdığınız süre size yetmiyor, bilgisayar başına oturmadığınız takdirde kızgınlık duyuyor, yerinizde duramıyorsanız, internet bağımlılığı bozukluğu (internet addiction disorder) hastalığı yaşıyor olabilirsiz.

Uzmanlar, bu rahatsızlığın modern çağın hastalığı olduğunu belirtiyorlar. İnternet bağımlılığı bozukluğunun bazı tanı kriterleri olduğunu belirten uzmanlar, 12 aylık zaman sürecinde aşağıdakilerden üç veya daha fazlasının görülebildiğini söylüyorlar.

❍ İnternet kullanımının sürekli olarak artış göstermesi

❍ İnternetten ayrı kalındığında eksikliğini hissetmek. Kaygı bozukluğu, öfke yaşamak.

❍ İstemli ve istemsiz, parmaklarla yazma hareketleri yapmak.

❍ Sosyal, mesleki ve yaratıcı aktivitelerin internet kullanımı yüzünden azaltılması ve bırakılması.

Devamı var.

Yasemin Mobilya

DEĞİRMENCİOĞLU Mobilya ve Koltuk Çeşitleri

- ❒ Yatak Odası Takımları
- ❒ Oturma Odası Takımları
- ❒ Misafir Odası Takımları
- ❒ Yemek Odası Takımları
- ❒ Kanepeler
- ❒ Abajur Çeşitleri
- ❒ Zigon Sehpalar

Yeni işyerimizde zengin mobilya çeşitleri ile hizmetinizdeyiz....

Gazhane Caddesi No : 21 (Eski Uzunlar Tic. Ayşaz Bayii)
Tel : (0.224) 512 20 20 GEMLİK

GEMLİK REHBERİ

❒ GEREKLİ TELEFONLAR

İtfaiye	110
Polis İmdat	155
Jandarma İmdat	156
Jandarma K.	513 10 55
Polis Karakolu	513 18 79
Gar. Kom.	513 12 06

❒ KAYMAKAMLIK

Kaymakamlık	513 10 51
Kaymakamlık Ev.	513 10 52
C. Savcılığı	513 10 53
C. Savcı Yard.	513 29 54
Emniyet Müdürlüğü	513 10 28

❒ ULAŞIM

Uludağ Turizm	513 12 12
Aydın Turizm	513 20 77

❒ HASTANELER

Devlet Hastanesi	513 92 00
SSK Hastanesi	513 23 29
Mer. Sağ. Ocağı	513 10 68

❒ TAKSİLER

Körfez Taksi	513 18 21
Çınar Taksi	513 24 67
Güven Taksi	513 32 40
Gemlik Taksi	513 23 24
Manastır Taksi	514 35 50

❒ RESMİ DAİRELER

TEK Arıza	513 20 66
TEK İşletme	513 45 03
Turizm Der.	513 12 24
Spor Sah.	514 00 95
Orm. Böl. Şf.	513 12 36
Milli Eğt. Md.	513 18 46
Halk Eğt. Mrk.	513 18 46
Halk Kütüp.	513 10 57
As. Sb.	513 10 57
Karayolları	513 13 08
Liman Bşk.	513 11 33
Mal Md.	513 10 95
Nüfus Md.	513 37 42
Özel İd. Md.	513 15 07
Tapu Sic. Md.	513 14 14
Müftülük	513 13 64
Gümrük Md.	513 14 11
Tekel Md.	513 10 42
Ver. Da. Md.	513 20 60
İlçe Tar. Md.	513 11 96
İlçe Sec. Md.	513 77 75

❒ BELEDİYE

Santral	513 45 21-23
Başkanlık	513 45 50
Zabıta	513 24 32
Otobüs İşlet.	513 45 21 122
Su İşletmesi	513 45 21 115
İtfaiye	513 45 21
Muhasebe M.	513 45 21 107
Yazı İş. Md.	513 45 21 111
Su Arıza	Yalnız 185

❒ GEMLİK KÖYLERİ VE OTO. SOSAY. KOOPERATİFLERİ

Ambulans	0 532 4868116
Kurtarıcı	0 533 2556505
Genel ve Sos. Kooş. Kat. Koop.	513 11 85

❒ GEMLİK MESLEK KOOP. VE SANAYİCİLER ODASI

Ambulans	0 532 5716757

❒ UÇAK

Türk Hava Yolları	224 06 72
Salak Havacılık	245 90 82
Havalimanı	246 50 01

❒ DENİZ OTOBÜSÜ

Bursa	256 77 84
Mudanya	544 30 60
Yenikapı	(212) 516 12 12
Yalova	(226) 811 13 23

❒ VAPUR

Yalova	(226) 814 10 20

❒ FERİBOT

Topçular	(226) 363 43 19
Eskihisar	(262) 656 60 31

❒ OTOBÜS

Şehirlerarası Otob. Term.	262 54 00 (180 hat)

❒ TÜP DAĞITICILARI

Aygaz	513 12 95
Özgaz	514 17 00
Telgaz	513 16 37
Ocakgaz	513 16 37
Ergaz	513 88 43
İpragaz	513 22 59
Habeşoğlu	513 45 46
Lidergaz	514 28 41
Yeni Lidergaz	513 65 00
Alevgaz	513 40 95
BP Gaz	514 59 81
Yeşilyurtlar Petrol	513 30 33
Akcan Petrol	513 17 79

Belediye Sendika ile anlaştı

Belediye Başkanı Turgut, öte yandan toplu sözleşmeden doğan geriye dönük hakların yakın zamanda ödeneceğini söyledi.

Genel İş 13. Bölge Başkanı Hüseyin Yaman ise, yerel yönetimlerin en büyük sıkıntısının ekonomik olduğunu belirterek, **"Alın terinin ödenmesi ve ciddiyetle hizmet getirilmesi için belediyelerin İller Bankası'ndan kesinen paylarının arttırılmasını düşünüyoruz. Daha iyi haklar almak tabi ki iyi ama, belediyenin de durumunu göz önüne almak lazım. Sağ olsun başkanımız imkanlar dahilinde bize yardımcı oldu kendisine teşekkür ediyoruz."** dedi.

Anlaşmaya varılan maddelerin düzeltilmesinden sonra, önümüzdeki hafta sonunda sözleşme imza altına alınabileceğini söyleyen Genel İş Bursa Şube Başkanı Cengiz Durmuş, 89 madde geçici bir maddeden oluşan toplu sözleşmede yıllık izinleri 8 yevmiye karşılığında olduğunu belirterek, **"Belediyemizde çalışan 187 işçiye sözleşmenin hayırlı olmasını temenni ediyorum."** dedi.

KONGRE İLANI

GEMLİK BELEDİYESİ SANAT VE KÜLTÜR DERNEĞİ BAŞKANLIĞINDAN

Derneğimiz olağan Genel kurul toplantısı, 25 Mayıs 2003 Pazar günü saat 10.30'da Gemlik Belediyesi Meclis Salonu'nda yapılacaktır.

Çoğunluk sağlanamadığı takdirde, toplantı bir hafta sonra aynı yer ve saatte tekrarlanacaktır.

YÖNETİM KURULU

GÜNDEM :

1- Açılış ve yoklama
2- Divan heyetinin seçimi ve saygı duruşu
3- Yönetim ve Denetleme kurullarının çalışma raporlarının okunması
4- Raporlar üzerinde görüşülmesi ve aklanması için oylanması
5- Yeni Yönetim Kurulunun seçilmesi
6- Yeni Denetleme Kurulunun seçilmesi
7- Dilekler
8- Kapanış.

İLAN ve REKLAMLAR KAZANDIRIR
1 AYLIK PAKET REKLAM
100 milyon + KDV + Sürpriz
Körfez TARAFSIZ SİYASİ GAZETE
BİR TELEFON YETERLİ
Tel : (0.224) 513 17 97

ELEMAN ARANIYOR
Muhabir olarak yetiştirilmek üzere Eleman ve Çırak Aranıyor
Körfez GÜNLÜK SİYASİ GAZETE
Müracaatların şahşen yapılması rica olunur.
İstiklal Cad. Bora Sok. Akbank Aralığı (Stüdyo Prestij yanı) No : 3 / B GEMLİK

özge optik
✔ SSK
✔ Emekli Sandığı
✔ Bankalar
✔ Askeriye
✔ Bağ-Kur
✔ Resmi Kuruluşlara
Optik gözlükleri yapılır

GÜNEŞ GÖZLÜKLERİ
PERSOL
TOP TEN
VOGUE
RAY
BAN
MEGA

İstiklal Cad. Migros Karşısı No : 54/F
Tel : (0.224) 514 81 56 GEMLİK
İstiklal Cad. No : 86 GEMLİK
Tel : (0.224) 512 34 34

PVC KAPLAMA VE PLASTİK KART SİSTEMLERİ
❁ Plastik Kimlik Kartı
❁ Personel Kartı
❁ Öğrenci Kartı
❁ Tanıtım Kartı
❁ Fatura Kartı
Körfez OFSET
MATBAACILIK - YAYINCILIK - REKLAMCILIK
İstiklal Cd. Bora Sk. Akbank Aralığı
No : 3 / B GEMLİK
Tel: (0.224) 513 17 97 Fax: 513 35 95

Okuyun, okutun, abone olun.
Körfez GÜNLÜK SİYASİ GAZETE

GEMLİK GEMLİK'İN İLK GÜNLÜK GAZETESİ

Körfez

TARAFSIZ SİYASİ GAZETE

28 Nisan 2003 Pazartesi FİYATI : 200.000. TL.

Renkli Etiket & Broşür & El İlanı & Kitap & Dergi Afiş & Yıllık Basımı & Fatura İrsaliye & Bilet Gider Makbuzu & Davetiye & Kartvizit & Kaşe Mühür & Cilt yapımı & Plastik Kimlik Kartı

1 GÜNDE DAVETİYE BASILIR

Her türlü matbaa işlerinizde hizmetinizdeyiz

Körfez OFSET

MATBAACILIK - REKLAMCILIK - YAYINCILIK

İstiklal Caddesi Bora Sokak (Akbank Arakığı) No : 3 / B Gemlik

Tel : (0.224) 513 17 97 Fax : (0.224) 513 35 95

Migros'a pazar yasağı

Belediye, Gemlik'in en büyük tüketim mağazası MİGROS'a pazar günü çalışma ruhsatı vermeyince, mağaza 6 haftadır ilçeye hizmet veremiyor. MİGROS yöneticileri kararın iptali için mahkemeye başvurdu.

Gemlik'in en büyük tüketici mağazası MİGROS, pazar günleri kapılarını tüketicilerine açamıyor.

Yaklaşık 6 haftadır pazar günleri, Gemlik Belediyesi'nin pazar günleri satış yapabilmesi için çalışma ruhsatı vermemesi nedeniyle **"Pazar Şok"**'u yaşayan MİGROS, kararın haksız olduğu gerekçesiyle Bursa Bölge İdare Mahkemesi'ne başvurdu.

MİGROS Gemlik İşletme Müdürlüğü'nden aldığımız bilgilere göre, işletme, Gemlik Belediyesi'ne pazar ruhsatı için başvuruda bulunduğunda, İstiklal Caddesi'nde trafik akışının bozulduğu, trafiğin engellendiği iddiasıyla kendilerine çalışma ruhsatı verilmediği için pazar günleri kapalı olduklarını bildirdi.

MAHKEMEYE BAŞVURDULAR

MİGROS ilgilileri, haftanın 6 günü trafiğin aksamadığını, pazar günü aksıyor diye çalışma ruhsatı verilmemesinin mantığı bulunmadığına dikkat çekerek şunları söyledi :

"-İstiklal Caddesi'nde büyük market olarak çalışan BİM, BEM ve KAMAR ile Pazar Caddesi'nde bulunan ÖZHAN marketlere verilen pazar ruhsatının bize verilmemesini anlamak mümkün değil. Bu nedenle, Bursa Bölge İdare Mahkemesi'ne başvurarak kararın iptalini istedik."

Güne Bakış

Kadri Güler

gemlik_korfez@yahoo.com

Migros yasağı

MİGROS'lar Türkiye'de süper marketler zincirinin en güçlülerinden ve en eskilerinden...

Çocukluğumda ağabeyim İstanbul'da Kabataş Erkek Lisesi öğrencisiyken, annem ile ziyaretine giderdik.

Ağabeyimin velisi olan, şimdi adını unuttuğum bir tanıdığımızın Beşiktaş'taki evinde kalırdık.

Evin önüne bir kamyonun üzerinde mal satan MİGROS yazan gezici mağazaları çocukluk yaşımda tanıdım. MİGROS yazısı da o tarihlerde kafama yazılmıştı.

Koca adam olduktan sonra MİGROS'u önce Bursa'da, sonra da Gemlik'te gördük.

MİGROS'lar Koç Holdinge bağlı bir zincir...

Kimin olması önemli değil.

Çağımızda sermaye herşeye hakim.

Gemlik'te Migros ayarı birkaç mağaza var. Bunların tümünün pazar günü açık olmasına karşın, trafik sıkışıyor diye bir diğerine pazar izni verilmemesine anlam vermek güç.

Tercihini Migros'tan yana kullanacak vatandaşa bir cezadır bu...

Fidan sevinci

TEMA Vakfı Gemlik Şubesi ve Umurbey Belediyesi tarafından bu yıl da Yaylalar mevkiine 5 bin çam fidanı dikildi. Dün yüzlerce öğrenci ve vatandaşlar fidan diktiler.

TEMA Vakfı ile Umurbey Belediyesi'nin her yıl ortaklaşa düzenledikleri 5 bin fidan dikim kampanyasının ikincisi dün gerçekleştirildi.

Umurbey Yaylalar Mevkiindeki hazırlanan alana Mart ayında askerler tarafından dikilen fidanlara ek olarak, dün de dikim günü düzenlendi.

Kaymakam Sadettin Genç, Garnizon Komutanı Kıdemli Albay Nihat İrkörücü, Umurbey Belediye Başkanı Fatih Mehmet Güler, TEMA Vakfı temsilcileri ve öğrenciler, izcilik grubu, Yerel Gündem 21 ile vatandaşların katıldığı fidan dikme töreni, dün saat 12.oo de gerçekleştirildi.

Gemlik'ten otobüsler ve özel araçlarla dikim alanına giden öğrenci ve vatandaşlar, hazırlanan çukurlara fıstık çamı diktiler.

Umurbey Belediye Başkanı Mehmet Fatih Güler, bu projenin devam ettirileceğini, aynı alanda 10 bin fidanın dikildiğine dikkat çekerek, **"Gelecek yıllarda bu bölgede büyük bir ormanlık oluşturulacak, çocuklarımız bu ormanlardan yararlanacaklar"** şeklinde konuştu.

Sanatçı evliliği

Gemlik Gençlik Korosu'nu çalıştıran Aslıhan Yurdakul, evlendi.

Gemlik Sanat ve Kültür Derneği Türk Sanat Müziği Korosu solistlerinden, Gençlik Korosu çalıştırıcısı Aslıhan Yurdakul, kendisi gibi Türk Sanat müziğine gönül vermiş STV Türk Sanat Müziği program yapımcısı ve Şef Erdinç Çelikkol'un öğrencisi olan Ertuğrul Erkişi ile yaşamını birleştirdi.

Aslıhan Yurdakul ile Ertuğrul Erkişi, dün saat 15.15'de İstanbul Şişli

Nikah Dairesi'nde dünya evine girdiler.

TEDAŞ, cumartesi pazar da açıktı

TEDAŞ'a borcu olan abonelere ödeme kolaylığı getirmek amacıyla başlatılan çalışmalar [illegible]

TEDAŞ'a borçlu [illegible]

Buluşma

Gürhan ÇETİNKAYA

Politika

Politika ince işdir.

Gerçekte strateji belirlemek ve yaşama geçirmek demek. Bir açıdan da toplumu yönlendirme, yapılandırma kriterlerini uygulama sanatı...

Politika yapana da politikacı diyorlar. Politikacı dediğin bilgili, ilkeli, tutarlı, toplumsever olmalı. Sözünün arkasında durmalı... Dürüstlük ilkesini saymıyorum. O zaten insan olmanın gereği...

Son günlerde Gemlik'in siyasal yaşamında da hareketlenmeler var. Olmalı da...

Yerel seçimler yaklaşıyor. Hedef var. Belediye Başkanlığı ve belediye meclisi. Gemlik de büyük bir ilçe... Sorunları çok yönetimi zor. O nedenle partilerin işi kolay değil.

Partı başkanının kadrosunun birikimli olması, toplumun tüm kesimlerini temsil eder nitelikte olması gerek.

Çünkü hedefe ilerlerken yol arkadaşları önemli.

Yerel parti liderleri de doğaldır ki yol arkadaşlarını belirleyecek. Ancak bunu yaparken sağduyulu olmak, etki altında kalmamak, ahbap çavuş ilişkilerini dikkate almamak gerekiyor.

Yeni yönetim oluştururken Ali Cengiz oyunları da yapılmamalı.... Hele eskiye hiç çamur atmamalı. Kriterlerini belirlersin. Uyanla çalışırsın uymayanla yollarını ayırırsın. Küçük hesaplar büyük sorunlara neden oluyor. Bu kez işin içinden çıkılmaz oluyor.

Üstüne üstlük bir de basın suçlanıyor. Oysa basın konu haber ise ne denirse onu yazar. Çarpıtmaz. Çarpıtırsa bilir ki tekzibi yer. Tekzip gazetelerin çok sevdiği bir şey değildir.

Onun için onu bunu suçlamadan önce politikayı doğru yapmak gerekiyor. Toplumumuzda ne yazık ki iyi politikacı az yetişiyor. İz bırakan da öyle.

Bu gerçek ülkemizin Cumhuriyet tarihine bakıldığında da görülüyor.

Aralarında iyi olanlar da var. İz bırakanlar da....

Doğaldır ki iz bırakmak için mutlaka iyi olmak gerekmiyor. Tarih ve toplumsal gelişim süreci bu değerlendirmeyi yapıyor.

Türk Siyaset sahnesinde sayısız perde açılmış, sayısız oyuncu rol almışdır. Ancak ya rollerini iyi oynamadıkları ya da iyi hazırlanmadıkları için yukarıda sayılanlar kadar iz bırakamamışlardır.

Sözün özü politikada da, özel yaşamda da, sosyal yaşamda da hedefleri büyük tutmak gerekiyor. Toplumsal gelişmeyi ve değişmeyi amaçlamak gerekiyor.

Yerel ya da ulusal bu sonuç değişmez.

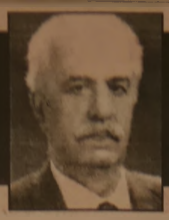

Haftadan haftaya

Yılmaz AKKILIÇ

Ulusal egemenlik günü

23 Nisan **Türkiye Büyük Millet Meclisi**'nin açılışının 83. yıldönümünü. Çeşitli kutlamalar yapılarak, özellikle yarının büyükleri çocuklarımız, Atatürk'ün olağanüstü bir uzak görüşlülükle kendilerine armağan ettiği bu **'bayramı'** coşkuyla yaşadılar. ***TRT***'nin uzunca bir süreden beri uygulamakta olduğu **"23 Nisan Çocuk Şenliği"**de, başka ülkelerden gelen çocukların katılımıyla devam etti.

Nedir bu günün anlamı?

23 Nisan 1920, açık bir anlatımla **"Tanzimat-ı Hayriye"** ve sonraki **"ıslahat"** girişimleriyle birinci ve ikinci **"meşrutiyet"** denemelerinden sonra, gizli veya açık **"çağdaşlaşma"** savaşımı verilen Türkiye'de **"siyasal erk"**in doğrudan ulus eliyle Türkiye'de kullanılmaya başlandığı gündür.

Yani, **"ulusal egemenlik"** günüdür...

Emperyalizme tutsak olma, ya da ABD'nin mandası olmaya mecbur bırakılma seçenekleriyle baş başa bırakılmak istenen **Türk insanı,** o gün, herhangi bir kişi veya devletin vesayetine gerek kalmaksızın özgürlük ve bağımsızlık savaşımını sürdürme kararı almıştı.

Son **"Osmanlı Meclis-i Mebusanı"**nı İstanbul'da Halife Padişah'in payitahtında -yani ayak ucunda- açılması için direnenlerin tutarsızlığı, 16 Mart'ta İngilizlerin Osmanlı Başkenti'ni açıktan işgal etmeleri ve mebusları tutuklamaya başlamalarıyla net biçimde ortaya çıkmış, meclisin Anadolu'da açılması için ısrar eden **Mustafa Kemal Paşa**'nın haklılığı kanıtlanmış bulunmaktaydı.

Seksen üç yıl önce 22 Nisan günü, **Heyet-i Temsiliye Reisi** Mustafa Kemal imzalı genelge, bir tür **"meclis-i müessisan"** (kurucu meclis) gibi çalışacak olan Büyük Millet Meclisi'nin İstanbul'dan kaçıp gelenler ve sancaklardan seçilen beşer mebusun katılımıyla ertesi 23 Nisan günü **Hacı Bayram**'da kılınacak **"Cuma namazı"**nın ardından açılacağını muştulamaktaydı.

Bursa'da bu meclise, işgal üzerine İstanbul'dan kaçan Osmanlı Meclis-i Mebusan üyelerinden **Osman Nuri Bey** (Özpay) ve **Hasan Fehmi Efendi** (Kokay) ile Mustafa Kemal'in 19 Mart genelgesi uyarınca seçilen **Muhittin Baha** (Pars), **Operatör Emin** (Erkul-Seyitoğlu) **Necati** (Kurtuluş) beylerle **Mustafa Fehmi** (Gerçeker) ve **Şeyh Servet** (Akdağ) efendiler katıldılar.

Meclis'in **"açılış duası"** Mustafa Fehmi Efendi tarafından yapıldı.

Ben bu sürecin hiç unutulmaması ve çocuklarımıza mutlaka öğretilmesi gerektiği görüşündeyim. Çünkü bugün yaşadığımız özgürlükler -arada bazı aksamalar olsa da-, her görüşten insanlarımızın demokrasinin olanaklarından yararlanmasına, hatta kimi aykırı siyasetçilerin iktidar veya ortağı olabilmelerine bile kapı açmıştır.

Onun için değerini bilmeliyiz. Çağdaş dünyada artık **"Hilafet"** kurumunun yerinin olamayacağını, **"demokrasi"**den başka bir yönetim biçiminin söz konusu edilemeyeceğini ve **"öğretim birliği"**nin Türkiye koşullarına en uygun sistem olduğunu içimize sindirmeli ve çocuklarımıza öğretmeliyiz.

Son yıllarda geçirdiğimiz sarsıntılara karşın, özellikle **Avrupa Birliği**'ne üyelik isteminin güçlülüğü nedeniyle, yakın zamanlara değin karşılaştığımız **"gerici"** öykünmeler azaldı. Bu gün de kimi kesimlerce, artık tarihte onurlu yerini almış **"Asr-ı saadet"** özlemlerinin dile getirilmesine karşın -örneğin- önemli çoğunluğu ile **"Milli Görüş"** kökenli bir iktidar bile artık yüzünü geçmişe değil, geleceğe dönük tutmaktadır.

Yani **Atatürk**'ün önderliğinde gerçekleştirilen çok yönlü **"Türk Devrimi"** içinden ve dışından yöneltilecek tehditleri aşabileceği enginliğe ulaşmış bulunmaktadır.

Artık geriye dönüş olanaksız, ama yine de çocuklarımıza **"ulusal egemenlik"** gününün anlamını çok iyi belletmek için çaba lamalıyız...

GEMLİK Körfez GÜNLÜK SİYASİ GAZETE

Yıl : 30 SAYI : 1527

Fiyatı : 200.000 TL. (KDV Dahil)

Sahibi : Kadri GÜLER

Yazı İşleri Müdürü : Serap GÜLER

İstiklal Cad. Bora Sok. (Akbank Aralığı) No : 3/B

Tel : 513 17 97 Fax : 513 35 95 GEMLİK

Basıldığı yer : KÖRFEZ OFSET

Matbaacılık -Yayıncılık - Reklamcılık Tesisi

İstiklal Cad. Bora Sok. Demir Apt No : 3/B GEMLİK

(Dini Bayram Günleri ve Pazar Günleri yayınlanmaz)

Yazarımız
Araştırmacı - Yazar
Yılmaz Akkılıç'ın yazdığı
4 Ciltlik
BURSA ANSİKLOPEDİSİ
Gazetemizde satılmaktadır.
GEMLİK Körfez GÜNLÜK SİYASİ GAZETE
İstiklal Cad. Bora Sok. Akbank Aralığı
No : 3/B GEMLİK Tel : (0.224) 513 17 97

KİRALIK DAİRE
Kumla'da Havuzlu
Eşyasıyla birlikte Kiralık Daire
Tel : (0.224) 513 17 97

SATILIK DAİRE
Kumla'da Havuzlu
Satılık ve Kiralık Daire
Tel : (0.224) 513 17 97

Bir eski yapı daha çöküyor

Kentlerde yaşam dünün bugüne, bugünün yarına akışıyla sürer.

1960 lı [illegible] mlık'ından [illegible] bilece[illegible]ğiniz hiçbir eski yapı neredeyse kalmadı.

Bir bir yok olan eski yapıları korumanın olanaksızlığı, bu konada bir çözüm bulamamanın da getirdiği çaresizlik ile Gemlik'in eski evlerinden en güzel örneklerinden biri daha yok oluyor.

Kayhan Mahallesi Kaleici Sokak'ta bulunan [illegible] bugün kullanılmadığı için bir bölümü göçen eski binanın sağlam kalan bir bölümü de yıkılma tehlikesi ile başbaşa.

Çevresinde çocukların oynadığı eski evin korunamıyorsa bile çevresinin koruma bandı ile çevrilmesini isteyen sokak sakinleri, yıllardır harap bir şekilde bırakılmış bu binaya sahip çıkan kimsenin olmamasından yakınıyorlar.

Kaleiçi Sokak'ta bulunan bu binanın biran önce belediyece kontrol altına alınması, gelecek olan tehlikenin önlenmesi isteniyor.

Çevre yolu yeşilleniyor

Bahar mevsiminin gelmesiyle, Belediye Park Bahçeler Müdürlüğü, ağaç dikme ve yeşillendirme çalışmalarını hızlandırdı.

Bursa ve Orhangazi yönünden ilçeye girişin yol boyunca bölen yeşil alanlar çimlenirken, ağaç dikimi ve ağaçların bakımına da başlandı.

Öte yandan Emin Dalkıran Kordonu'ndaki yeşil alanlardaki çimlerin de biçilmesine start verildi.

TAŞI GEDİĞİNE

İnan Tamer

Düşmeyene?

Polis, artık düşene
vurmayacakmış.
Düşmeyene?
Yer misin, yemez misin
Vur Allah, vur!
Takiii düşünceye kadar
öyle mi Sn. Feyzullah Aslan....

TATLI SERT

Erol GÜRÇAY

Kupa Sahibini Buldu

Türkiye Kupası **Trabzonspor'un** [illegible]**du.**

Favori **Gençlerbirliği hezimet yaşadı.**

Dar kadrolu Gençlerbirliği, iki cephede savaştı.

Ama. **Yoruldu.**

Kupa finalini **izleyenler,** Gençlerbirliğinin **hem fizik olarak hem de ruh olarak bittiğini gördüler.**

Aslında **Türkiye Kupasının en büyük maçı, Beşiktaş-Gençlerbirliği maçı idi.**

Aslında bu maç, **gercek bir final maçıydı.**

Bu maç Gençlerbirliğini doyurdu.

Manen doyan ve fiziken yorulan bir takımın sonu bu olacaktı.

Kupa finalinde, **Trabzonspor çok gol pozisyonu buldu.**

Biraz şanslı ve biraz becerikli olsalardı, **(10) gol atmak işten bile değildi.**

Gençlerbirliğindeki bu çöküş, sezon sonuna kadar **sürecek.**

Bazı maçlardan galip çıksalar bile, **eski maçlarını aratacaklar.**

Bugüne kadar, dar alanda kısa ve seri paslarla rakip takımları darmadağan etmişlerdi.

Hele onsekiz içinde yapılan bu hızlı top trafiği, rakip takımları **şaşkına çevirmişti.**

Ama. Bu oyun stili için **güçlü bir fizik kondisyon şarttı.**

Oyun disiplini gerekiyordu.

En önemlisi, **hırslı ve arzulu olmak lazımdı.**

Gençlerbirliği doymuş durumda.

Kadrosu da çok dar.

Maçları geniş bir kadroya yaymak mümkün olmayınca, rekabet ortadan kalkıyor.

As eleman konumundaki futbolcular, zaman içinde memurlaşıyor.

Aslında **biraz da, Trabzonspor'dan söz etmek gerek.**

Bu sene **Samet Aybaba, takıma ağırlığını koydu.**

Futbol yerine, dedikoduyu tercih edenleri ayıkladı.

Ve. Trabzonspor'u düzene soktu.

Bir bakıma Trabzonspor'un bu kupayı alması da tesadüf değildi.

Perşembenin gelişi, çarşambadan belli oldu.

GÜNÜN FIKRASI

Adam merdivenleri tırmanıp, doktorun yanına geldi.

"- Teşekkür ederim doktor bey. Tedavinizden çok memnun kaldım"

"- Ama. Siz benim hastam değilsiniz ki."

Adam güldü.

"- Haklısınız doktor bey. Amcam sizin hastanızdı. Ve şimdi tüm serveti bana kaldı."

"Ehliyet Senin Neyine Dön Şinasi Evine' adlı oyun sahnelenecek

Gemlik Emniyet Müdürlüğü Polis Karakollarını ve Lojmanlarını Yaptırma Derneği organizasyonu ile **"Ehliyet Senin Neyine Dön Şinasi Evine"** adlı oyun sahnelecek.

Emniyet Genel Müdür Yardımcısı Feyzullah Arslan ile Ali Can Polat ve Nermin Ertürkmen in yazdığı **"Ehliyet Senin Neyine Dön Şinasi Evine"** adlı iki perdelik komedi, 10 Mayıs 2003 Cumartesi günü Belediye Düğün Salonu'nda sahneye konacak.

Abdullah Şahin Nokta Tiyatrosu'nun oyuncuları tarafından sahneye konan **"Ehliyet Senin Neyine Dön Şinasi Evine"** adlı oyun saat 12.oo'de çocuklar için, saat 16.30'da suare ve saat 20.30'da ise matine şeklinde oynanacak.

Galyancı

Hakkı Can

İstanbul at yarışları.
Bizi takip eden mutlaka kazanacaktır
İyi günler Sayın Yarışseverler
43 atlı 1 yarış günündeyiz.
1. ayak ayrım yapmadan 2 Nolu Her[illegible] Nolu Ersanhanı yazın.
2. ayak mesafeye olan yatkınlığıyla 1 [illegible] Ağakarabulut gecilmez.
3. ayak şampiyon safkan süper altın [illegible] karataslar güle oynaya
3 Nolu dinyeper ve kurtaran ekürülen [illegible] at girmez
4. 1 Nolu İhsan Sultan ve 4 nolu [illegible] arasında geçer.
5. ayak burası altılının en sürpriz [illegible] yazın 1 nolu Kaanhan 2 No top Classic [illegible] Gosa- 3 Nolu Üçyıldız. 7 Nolu [illegible]
6. ayak bence 3 nolu Raif [illegible]
Güzel Altılı
Bol sanslar. (1.200.000. TL)

2	1	3	1	1	3
4			4	2	
				5	
				3	
				7	

Renkli Etiket & Broşür & El İlanı & Kitap
Dergi & Afiş & Yıllık Basımı
Fatura İrsaliye & Bilet & Gider Makbuzu
Davetiye & Kartvizit & Kaşe
Mühür & Cilt yapımı & Plastik Kimlik Kartı

1 GÜNDE KALİTELİ ve UCUZ DAVETİYE BASILIR

Her türlü matbaa işlerinizde hizmetinizdeyiz

"Matbaacılık Bizim İşimiz"

Körfez OFSET
MATBAACILIK - REKLAMCILIK - YAYINCILIK

İstiklal Caddesi Bora Sokak (Akbank Aralığı)
No : 3 / B Gemlik
Tel : (0.224) 513 17 97 Fax : 513 35 95

STÜDYO Prestij
Fotoğraf Dün[illegible]sında çok şey değişti
Dü[illegible]un & Nişan & Kına Sünnet Fotoğraf Çekimleri ve albümleri yapılır. Vesikalık ve her türlü resimleriniz için bize uğrayın.
FARKI YAŞAYIN
Özel günlerinizde video çekimleri ve CD'ye kayıtları yapılır.
Mehmet Mülazımoğlu
İstiklal Cd. Bora Sokak Akbank Aralığı No : [illegible]
Tel & Fax : (0.224) 513 94 94 Tel : [illegible]

KAŞE ve MÜHÜRDE BEKLEME YOK!..
Matbaamızda Bilgisayar Sistemiyle Kaşe ve Mühürlerinizi 30 dakikada yapılır
BİR TELEFON YETERLİ!
KÖRFEZ OFSET
MATBAACILIK-YAYINCILIK-REKLAMCILIK
İstiklal Cd. Bora Sk. (Akbank Aralığı) No [illegible]
Tel: (0.224) 513 17 97 GEMLİK

DOĞUŞ FEN DERSHANELERİ
"Her zaman bir adım önde"

YAŞAMIN İÇİNDEN

Sıtkı Hayıroğlu
Emekli Öğretmen

Kıskançlık

Kıskançlık ve aldatma benzer arkadaş gibi görünüyor iselerde, tamamen zıt apayrılar.

KISKANÇLIK : Sevgiden veya kendisiyle ilişkili şeylerde bir başkasının üstün durumda görünmesine dayanamamak

İnsanlar arasında kıskançlık doğaldır. Olmalı da gerekir.

Mesela bir berber, çok sık ve güzel saç keser. Müşteri kazanır. Öteki berber, öyle güzel kesemez, arkadaşını kıskanır.

Bir takımda bir oyuncu çok güzel top oynar. (FB'li ORTEGA gibi) öteki oyuncular onu kıskanır.

Bir takım şampiyonluğa gider Beşiktaş gibi, GS kıskanır.

Bir oyuncu gol atar beklenmedik anlarda Ümit Karan gibi, Arif onu kıskanır.

Bir ailede iki çocuk vardır, biri kız biri erkek. Kız erkeği, erkekte kız kardeşini kıskanır. Anne, baba ne alsalar göze batar.

Orta okul liselerde kız-erkek arkadaşlıkları olur. Sevgililer çoğalınca kıskançlıkta çoğalır.

Evli eşler birbirini kıskanır. Adamın karısı kiraz dudaklı hokka yanaklı ceylan gözlü boy endam sulun gibi. Elbetteki kocası onu kıskanır. Yahutta koca yakışıklı, derler ya "tığ" gibi. Karısı kocasını kıskanır.

İnsanlar arasında bu kıskançlık vardır, olmalı da.

Gelelim biz ALDATMAYA?

Aldatmak neydi; beklenmedik bir davranışla yanıltmak o kişinin ilgisizliğinden yararlanarak, kendine göre kazanç sağlamak. Yani yalan söyleyerek verilen sözü tutmamak.

Aldatmayı ikiye ayırmak lazım. :

1- Bekarlıkta aldatma

2- Evlilikte aldatma.

Bekarlıkta aldatma daha fazla olduğundan, o kadar önemli değildir.

Ben, bile bekarlıkta çok aldattım. Sevim, isminde bir kızı seviyorduk, alacağım diye söz verdim. Almadım aldattım. Şerefnur'a söz verdim aldatmadım aldım.

Gençler lise çağlarında (Kız-Erkek) çok dikkatli ve de uyanık olmaları gerekir. Her zaman aldanabilirler. Safça inanmak aldanmaya zemin hazırlar. Zira bir belli sorumlulukları yok.

Gelelim biz evlilikteki aldatmalara.

Evlilikte aldatmalar genelde hep erkeklerden kaynaklanıyor. Kadınlarda geri kalmıyor ya..

Evlilikteki aldatmalar aileyi temelinden sarsar, deprem misali yıkar da.

Aldatmanın türlü nedenli olur. Nedenlerine girmemiz mümkün değil.

İnsan olun şunu iyi bilmeli, hangi yaşta ve konumda olursa olsun ALDATMAK gibi alçaklığa kimse tevessül etmesin. Sonu mutlak hüsran olur.

O aldatan kişi kimse önce kendini aldattığını iyi bilmeli. Aldatmak ahlaksızlık, terbiyesizlik, alçaklıktır. Kadın erkek kim olursa olsun.

Son sözüm aldatan af edilmez.

Bu böyle bilinmeli.

NÖBETÇİ ECZANE

28 Nisan 2003 Pazartesi

VEZİROĞLU ECZANESİ

Bunları biliyor musunuz?

İnternete bağımlılık hasta ediyor

Cumartesi gününden devam

❍ İnternet kullanımının kişinin planladığı süreden fazla olması.

❍ İnternet kullanımının kesilmesine ya da azaltılmasına dair dirençli istek ya da başarısız efor sarfı

❍ Zamanın büyük çoğunun internete bağlı aktivitelerde harcanması (İnternetle ilgili kitapların satın alınması, yeni web sayfalarını taramak, internet satıcıları aramak gibi)

❍ Kalıcı ve ısrarcı fiziksel, sosyal, mesleki ya da psikolojik problemlere neden olduğunu bilinmesine rağmen internet kullanımının devam etmesi.

❍ Tüm bu sayılanların iş dışındaki zamanlarda gerçekleşmesi ve kişinin yakın çevresinin rahatsızlık duyması

Yasemin Mobilya

DEĞİRMENCİOĞLU Mobilya ve Koltuk Çeşitleri

- ❒ Yatak Odası Takımları
- ❒ Oturma Odası Takımları
- ❒ Misafir Odası Takımları
- ❒ Yemek Odası Takımları
- ❒ Kanepeler
- ❒ Abajur Çeşitleri
- ❒ Zigon Sehpalar

Yeni işyerimizde zengin mobilya çeşitleri ile hizmetinizdeyiz....

Gazhane Caddesi No : 21 (Eski Uzunlar Tic. Aygaz Bayii)

Tel : (0.224) 512 20 20 GEMLİK

GEMLİK REHBERİ

❒ GEREKLİ TELEFONLAR

İtfaiye	110
Polis İmdat	155
Jandarma İmdat	156
Jandarma K.	513 10 55
Polis Karakolu	513 18 79
Gar. Kom.	513 12 06

❒ KAYMAKAMLIK

Kaymakamlık	513 10 51
Kaymakamlık Ev	513 10 52
C. Savcılığı	513 10 53
C. Savcı Yard.	513 29 54
Emniyet Müdürlüğü	513 10 28

❒ ULAŞIM

Uludağ Turizm	513 12 12
Aydın Turizm	513 20 77

❒ HASTANELER

Devlet Hastanesi	513 92 00
SSK Hastanesi	513 23 29
Mer. Sağ. Ocağı	513 10 68

❒ TAKSİLER

Körfez Taksi	513 18 21
Çınar Taksi	513 24 67
Güven Taksi	513 32 40
Gemlik Taksi	513 23 24
Manastır Taksi	514 35 50

❒ RESMİ DAİRELER

TEK Arıza	513 20 66
TEK İşletme	513 45 03
Turizm Der.	513 12 74
Spor Sah.	514 00 95
Orm. Böl. Şf.	513 12 86
Milli Eğt. Md.	513 11 74
Halk Eğt. Mrk.	513 18 46
Halk Kütüp.	513 13 53
As. Şb.	513 10 57
Karayolları	513 13 08
Liman Bşk.	513 11 33
Mal. Md.	513 10 95
Nüfus Md.	513 37 42
Özel İd. Md.	513 15 07
Tapu Sic. Md.	513 14 14
Müftülük	513 13 64
Gümrük Md.	513 14 11
Tekel Md.	513 10 45
Ver. Da. Md.	513 13 60
İlçe Tar. Md.	513 11 86
İlçe Seç. Md.	513 37 73

❒ BELEDİYE

Santral	513 45 21-23
Başkanlık	513 45 20
Zabıta	513 24 32
Otobüs İşlet.	513 45 21-122
Su İşletmesi	513 45 21-115
İtfaiye	513 23 25
Muhasebe M.	513 45 21-182
Yazı İş. Md.	513 45 21-111
Su Arıza	Yalnız 185

❒ GEMLİK ŞOFÖRLER VE OTO. ODASI BAŞKANLIĞI

Ambulans	0 532 4868116
Kurtarıcı	0 533 2556505

Esnaf ve San. Kredi Kat. Koop. 513 11 85

❒ GEMLİK MÜSTEGİL ESNAF VE SANATKARLARI ODASI

Ambulans 0 532 5716757

❒ UÇAK

Türk Hava Yolları	224 06 72
Safak Havacılık	245 90 82
Havalimanı	246 50 01

❒ DENİZ OTOBÜSÜ

Bursa	256 77 84
Mudanya	544 30 60
Yenikapı	(212) 516 12 12
Yalova	(226) 811 13 23

❒ VAPUR

Yalova	(226) 814 10 20

❒ FERİBOT

Topçular	(226) 363 43 19
Eskihisar	(262) 655 60 31

❒ OTOBÜS

Şehirlerarası Oto Term.	262 54 00 (18 Hat)

❒ TÜP DAĞITICILARI

Aygaz	513 12 95
Özgaz	514 17 00
Telgaz	513 16 37
Ocalgaz	513 16 37
Ergaz	513 88 43
Bengaz	513 22 59
Habeşgaz	513 45 46
Likitgaz	514 28 41
Yeni Likitgaz	513 65 00
Alevgaz	513 40 95
BP Gaz	514 59 81
Verlioğullar Petrol	513 30 53
Akcan Petrol	513 17 79

Küçük Kumlaspor Gemlik Körfez'e takıldı

Dün Gemlik Statında oynanan ikinci küme o. grup derbi karşılaşmalarında, grup lideri Küçük Kumlaspor, Gemlik Körfez Spor karşısında 1-0 yenilerek, şansını kaybetti.

Saat 13.45 de başlayan karşılaşma, iki takımın karşılıklı akınlarıyla geçerken, 17. dakikada Gemlik Körfezspor lu Ali'nin onsekiz içinde yakaladığı bir topu iyi değerlendirmesi sonucu Körfezspor 1-0 öne geçti.

Golden sonra toparlanmaya çalışan Küçük Kumlaspor bir türlü aradığı golü birinci yarıda bulamadı.

İkinci devrede, bol bol sarı kartın görüldüğü karşılaşmada, Küçük Kumla spor adeta Körfezspor u abluka altına aldı. Ancak beklenen gol bir türlü gelmedi. Karşılaşma Gemlik Körfezspor un 1-0 lık galibiyeti ile son buldu.

ELEMAN ARANIYOR

Muhabir olarak yetiştirilmek üzere Eleman ve Çırak Aranıyor

Körfez GÜNLÜK SİYASİ GAZETE

Müracaatların şahşen yapılması rica olunur
İstiklal Cad. Bora Sok. Akbank Aralığı
(Stüdyo Prestij yanı) No : 3 / B GEMLİK

İLAN ve REKLAMLAR KAZANDIRIR
1 AYLIK PAKET REKLAM
100 milyon + KDV + Sürpriz
Körfez TARAFSIZ SİYASİ GAZETE
BİR TELEFON YETERLİ
Tel : (0.224) 513 17 97

PVC KAPLAMA VE PLASTİK KART SİSTEMLERİ
- Plastik Kimlik Kartı
- Personel Kartı
- Öğrenci Kartı
- Tanıtım Kartı
- Fatura Kartı

Körfez OFSET
MATBAACILIK - YAYINCILIK - REKLAMCILIK
İstiklal Cd. Bora Sk. Akbank Aralığı
No : 3 / B GEMLİK
Tel: (0.224) 513 17 97 Fax: 513 35 95

özge optik

✔ SSK
✔ Emekli Sandığı
✔ Bankalar
✔ Askeriye
✔ Bağ-Kur
✔ Resmi Kuruluşlara
Optik gözlükleri yapılır

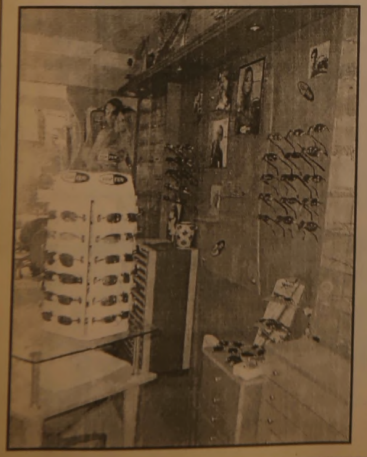

GÜNEŞ GÖZLÜKLERİ
PERSOL
TOP TEN
VOGUE
RAY BAN,
MEGA

İstiklal Cad. Migros Karşısı No : 54/F
Tel : (0.224) 514 81 56 GEMLİK
İstiklal Cad. No : 86 GEMLİK
Tel : (0.224) 512 34 34

OTO GAMZE
Elektrik Aksamı Filtre
Dorse Aksamı Civata

TOFAŞ — BMC
RENO — FATİH
VOLVO — DODGE
SCANİA — KARGO
ANADOL — FORD

Tahir DOLAŞKAN
Gemlik Girişi Baytaş Apt. Altı No : 42 GEMLİK
Tel : (0.224) 514 59 37 Cep Tel : (0.546) 586 00 42

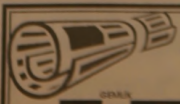

Okuyun, okutun, abone olun.
Körfez GÜNLÜK SİYASİ GAZETE

GEMLİK GEMLİK'İN İLK GÜNLÜK GAZETESİ

Körfez

TARAFSIZ SİYASİ GAZETE

29 Nisan 2003 Salı FİYATI : 200.000. TL.

Renkli Etiket & Broşür & El İlanı & Kitap & Dergi
Afiş & Yıllık Basımı & Fatura İrsaliye & Bilet
Gider Makbuzu & Davetiye & Kartvizit & Kaşe
Mühür & Cilt yapımı & Plastik Kimlik Kartı
1 GÜNDE DAVETİYE BASILIR
Her türlü matbaa işlerinizde
hizmetinizdeyiz
Körfez OFSET
MATBAACILIK - REKLAMCILIK - YAYINCILIK
İstiklal Caddesi Bora Sokak (Akbank Aralığı)
No : 3 / B Gemlik
Tel : (0.224) 513 17 97 Fax : (0.224) 513 35 95

TEDAŞ'ta ödeme kuyruğu

Türkiye Elektrik Kurumu'nun 18 Nisan'da başlattığı ve ay sonunda sona erecek olan peşin ödemelerde indirim ve taksitlendirme nedeniyle, işletme önünde kuyruklar oluşuyor

TEDAŞ'ın abonelerinden tahsil edemediği alacaklar için, taksitlendirme ve peşin ödemelerde indirim uygulaması büyük ilgi gördü.

18 Nisan tarihinde başlayan yeni uygulamadan yararlanmak isteyen elektrik aboneleri, dün TEDAŞ İşletme Müdürlüğü önünde uzun kuyruklar oluşturdular.

Tüm servislerin yalnız taksitlendirme ve peşin ödeme yapmak isteyen abonelere hizmet verdiği gözlenirken, İşletme Grup Müdürü Enver Aka, cumartesi, pazar günleri de abonelere hizmet vermek için işletmenin açık tutulduğunu belirterek, abonelerin uygulamadan yararlanmak için yoğun bir şekilde başvuruda bulunduğunu söyledi.

Aka, uygulamadan yararlanmak isteyenlerin iki günlerinin kaldığını hatırlatarak, TEDAŞ Gemlik İşletmelerine başvurmalarını istedi.

TEDAŞ'a elektrik borcu bulunan, icra veya mahkemelerde bulunan abonelerin başvurmaları halinde evsel kullanımlarda geçmiş faiz yerine ana para ile TEFE hesaplanmasının tutarından yüzde 20 indirim yapılıyor.

İşyerlerinde bu indirim yüzde 30, tarımsal abonelerde ise yüzde 50 olarak uygulanıyor.

İsteyen abonelerin borçları ise taksitleniyor.

Güne Bakış

Kadri Güler
gemlik_korfez@yahoo.com

TEDAŞ'ta Kuyruk

Dün, TEDAŞ İşletme Müdürlüğü'ne gittiğimde kapının dışında bekleyen onlarca vatandaşı kuyrukta gördüm.

İşletmenin iki katı da dop dolu. Vatandaşlar borçlarını ödemek için sıra bekliyorlar.

Görülen o ki, gerek Vergi Barışı Yasası, gerekse elektrik taksitlendirmesi tutmuş, vatandaş borcunu ödeyebilmenin gayreti içinde devlet kapılarını doldurmuş.

Türkiye'de elektrik fiyatı gelişmiş ülkelere göre çok pahalı. Bunun nedeni akarsularımızdan istenilen gibi elektrik enerjisi elde edemememizden.

Nehirler, dereler denizlere akıyor, biz bakıyoruz...

Elektrik kacakları oldukça fazla.

Elde edilen enerji pahalıya mal olunca, pahalıya satılıyor.

Bu başta dar gelirli vatandaşı üzüyor, sonra sanayicinin rekabet şansını azaltıyor.

AKP Hükümeti'ne iki yönden de para akacak.

Bu bir şanstır.

Ele dilenmektense, vatandaşından devlet alacağını tahsil etmek daha akılcı değil mi?

Zeytinci barakaları yıkıldı

Gemlik Orhangazi yolu üzerinde bulunan seyyar barakalar, Karayolları ekipleri tarafından yıkıldı.

Geçtiğimiz yıllarda da izinsiz olarak karayollarının çeşitli yerlerine derme çatma malzemeler ile yapılan zeytin ve turşu satan barakalar, Karayollarının uyarılarına karşın yaptıkları yapıları yıkmayınca iş Karayolları ekiplerine düştü.

Dün öğle saatlerinde, Karayolları 14. Bölge Müdürlüğü ekipleri [illegible] desteğiyle barakaları yıkarak, kullanılmaz hale getirdi.

Yıkımın gerçekleşeceğini anlayan baraka sahipleri içinde bulunan kişisel eşyalarını yıkımdan önce kaçırma fırsatı buldu.

Karayolları 14. Bölge Müdürlüğü ilgililer geçtiğimiz yıllarda da aynı şahısların karayolları kenarında bu tür barakalar kurduğunu, bu barakaların de geçtiğimiz yıl içinde yıkıldığını söylediler.

Kaymakamlık Lojmanı yol bekliyor

Muammer Ağım Devlet Hastanesi bitişiğine inşaa edilen, iki katlı Kaymakamlık Lojmanı'nın çevre düzenlenmesi de tamamlandı.

Yaklaşık 3 dönümlük arazi üzerine yapılan lojmanın yapımcı firma tarafından teslim edildiği ancak, lojmana giden yolun bozuk olması nedeniyle, İlçe Kaymakamı Sadettin Genç'in yeni lojmana taşınmasının yol yapımından sonra, gerçekleşmesi bekleniyor.

Buluşma

Gürhan ÇETİNKAYA

Sevgi ve hoşgörü

Dünya çok acımasız.

Sınırlı olan kaynaklardan pay kapma telaşı insanları da olumsuz yönde etkiliyor.

İlişkileri de bozuyor.

Gereksiz gerginlikler yaratıyor.

Sevgi ve hoşgörü gereksiz gerginlikleri ortadan kaldırır.

Dolğadır ki sevmek tek başına yeterli değil.

Çevremizde sevdiğimiz insanlar kuşkusuz var. Onları sıralamaya kalktığımızda aile çevremizden başlar, sonra da liste uzar gider.

Ancak seviyoruz da sevgimizi ifade ediyor muyuz?

Sevgimizi ifade eden sözcükler aktarıyor, davranış gösterebiliyor muyuz sevdiklerimize?

Sevdiğimizi onlara hissettirebiliyor muyuz? Yoksa onların anlamasını mı bekliyoruz?

Şımarmasınlar diye sevgimizi belli eden davranışlardan kaçınıyor muyuz? Tepkimiz nasıl olur?

Tepkimizi denetleyebiliyor muyuz?

Çok değer verdiğimiz bir eşyaya zarar verildiğinde önemi yok canım sağolsun diyebiliyor muyuz?

Düşünebiliyor musunuz?

Bembeyaz bir halı çok da değerli hatta paha biçilmez derecede. Üzerine bir kavanoz bal dökülüyor. Döken de çocuğunuz, yakınınız, eşiniz farketmez. Doğal olanı sert bir tepki göstermek değil mi?

Ancak bu durumda:

Olsun, bir kavanoz bal daha alırız diyebiliyor musunuz?

Bu erdemi gösterebilmek yücelik....

Kacımız yapabiliriz?

Bu hoşgörüyü gösterebilenlerin sayısı arttıkça sorunları çözmek daha da kolaylaşır.

Sevgi ve hoşgörü... İnsanlararası ilişkileri daha da geliştiren, mutlu bir toplum yaratan iki önemli kavram.

Toplusal yaşamda da, yakın ilişkilerde de ülke yönetiminde, dış ilişkilerde de sevgi ve hoşgörü gerekli ve geçerli...

Bizim ülke olarak da en çok gereksinim duyduğumuz iki kavram. İçinden çıkılmaz olayların bile anahtarıdır hoşgörü.

Örneğin iktidar-muhalefet ilişkileri gücünü sevgiden, gıdasını hoşgörüden alsa sorun mu kalır?

Basından Seçmeler

Hasan PULUR

"Film Gibi"nin" gibisi fazla...

Seyrederken zaman zaman **"Eğer Sinan Çetin, bunlardan birkaç film çıkarmazsa..."** diye düşünmüsüzdür.

Programın adı **"Film Gibi"**, at **"gibi"**yi, kalsın **"film"** hem de ne film!

* * *

"FİLM gibi"de genellikle birbirlerini kaybedenler buluşturuluyor, kız anasını, baba oğlunu, oğlan ablasını, dede torunun kaybetmiş, Sinan Çetin'in ekibi, gidip buluyorlar, televizyonda buluşturuyorlar.

Bazıları çok sıradan buluşmalar ama, bazıları tam **"film gibi"** ya da **"hayatım roman"** dedirten cinsten...

* * *

Geçen gün böyle bir hikaye vardı...

Adam, kırk yıl önce bir kızı kaçırmış, imam nikahıyla evlenmişler, kız bir evde çalışmaya başlamış, adamın teşvikiyle evden altın çalmış, yakalanmışlar, hırsız kadın olduğu için tutuklanmış, kadın hamile, çocuğunu cezaevinde doğurmuş, çıktıktan sonra, adamın babası gelmiş, torununu almış, bir daha da göstermemiş, çocuğu amcasıyla yengesi büyütmüş, baba zaten habire hapse girip çıkan biri. Çocuk 16 yaşına kadar amcasını **"baba"**, yengesini de **"anne"** bilmiş...

Cezaevinde doğan çocuk büyümüş, kocaman adam olmuş, evlenmiş, çocuğu olmuş, ama hep annesini aramış, sonunda Sinan Çetin'e başvurmuş. Onlarda annesini bulmuşlar.

Düşünün kadın, 40 yıl sonra oğlunu ve de ortaokula giden torununu görüyor, sarılıp ağlaşıyorlar.

Şimdi bu **"film mi?"** yoksa **"film gibi"** mi?

* * *

Bir başka olay....

Kadın, boşandığı kocasını arıyor.

Niye, ne yapacak?

Tekrar evlenmek istiyor...

Hikaye çok ilginç.

Genç yaşta evlenmişler, adam kıskanç, kadını evden dışarı cıkarmıyor, bir gün komşu kadınlar ziyarete geliyor, hal hatır sorduktan sonra bir şey rica ediyorlar :

"Sizin kocanızın çalıştığı yerde bir bay varmış, o da bizim kıza talip olmuş... Acaba sizin beye sorsak, bizim kızımızı isteyen ada, nasıl bir adam?"

Genç kadın **"Tabii sorarım, niye sormayayım!"** derken kapı çalınıyor, **"kim gelmiş"** diye pencereden bakarlarken komşu kadınlardan biri çığlık atıyor :

"İşte bu bizim kızımızı isteyen bu adam?" Meğer ev sahibi kadının kocası!

* * *

Tabii boşanıyorlar, kadın bir Almanla evleniyor, adam bir başka kadınla. Alman ölür, kadın Türkiye'ye dönüyor, eski kocasının da boşandığını öğreniyor. **"Film Gibi"**yle mesaj gönderiyor :

"Gel tekrar evlenelim birbirimizi destek olalım!"

Adam bulunuyor!

"Hayır, tekrar evlenemem!"

"Niye?"

"Bu, benden sonra bir baska adamla evlendi!"

* * *

Dedik ya **"Film Gibi"**nin **"gibisi"** fazla

GEMLİK Körfez GÜNLÜK SİYASİ GAZETE

Yıl : 30 SAYI : 1528

Fiyatı : 200.000 TL. (KDV Dahil)

Sahibi : Kadri GÜLER

Yazı İşleri Müdürü : Serap GÜLER

İstiklal Cad. Bora Sok. (Akbank Aralığı) No : 3/B

Tel : 513 17 97 Fax : 513 35 95 GEMLİK

Basıldığı yer : KÖRFEZ OFSET

Matbaacılık -Yayıncılık - Reklamcılık Tesisi

İstiklal Cad. Bora Sok. Demir Apt No : 3/B GEMLİK

(Dini Bayram Günleri ve Pazar Günleri yayınlanmaz)

Yazarımız
Araştırmacı - Yazar
Yılmaz Akkılıç'ın yazdığı
4 Ciltlik
BURSA ANSİKLOPEDİSİ
Gazetemizde satılmaktadır.
GEMLİK Körfez GÜNLÜK SİYASİ GAZETE
İstiklal Cad. Bora Sok. Akbank Aralığı
No : 3/B GEMLİK Tel : (0.224) 513 17 97

Okuyun, okutun, abone olun.
GEMLİK Körfez GÜNLÜK SİYASİ GAZETE

KİRALIK DAİRE
Kumla'da Havuzlu
Eşyasıyla birlikte Kiralık Daire
Tel : (0.224) 513 17 97

SATILIK DAİRE
Kumla'da Havuzlu
Satılık ve Kiralık Daire
Tel : (0.224) 513 17 97

Yeşilırmak Dershanesi kermes düzenledi

Yeşilırmak Gemlik Dershanesi'nin sahibi olan Özel Çağlayan Eğitim Hizmetleri Limited Şirketi ortaklarının eşleri tarafından yoksul öğrencilere destek amacıyla, kermes düzenlendi.

Belediye Sergi Salonu'nda dün, Belediye Başkanı Mehmet Turgut tarafından açılışı yapılan kermese ilgi büyük oldu.

Üç gün sürecek olan kermeste bayanların yaptığı masa örtüleri, yatak örtüleri, bebek takımları, kazaklar, eşarplar, dantel işleri, el işleri, el yapımı bebekler ve pasta börekler satışa sunuldu.

Kermesten elde edilecek gelirler ile yoksul öğrencilere destek sağlanacağı açıklandı.

Otomasyon sistemi emekliyi rahatlattı

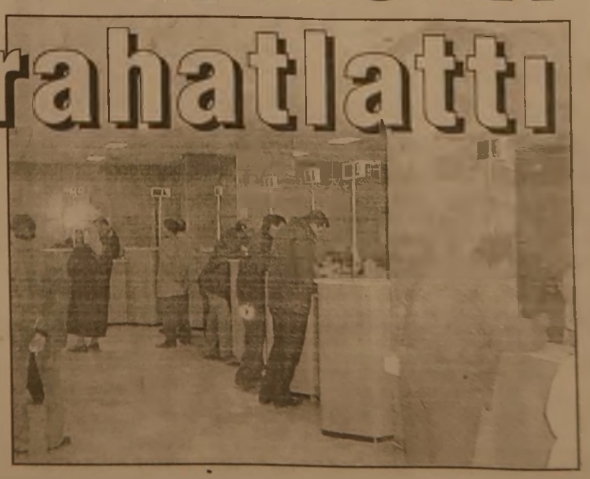

Ziraat Bankası Gemlik Şubesi'ne bir süre önce kurulan sıra otomasyonu emeklileri rahatlattı.

Bankada yapılan dekorasyon değişikliklerinden sonra, kasa sayısının arttırıldığını söyleyen ilgililer, daha çok yaşlı emeklilerin kasalardan maaş alırken, sıra kargaşası yaşandığını, yeni sistemin uygulamaya konmasıyla kargaşanın ortadan kalktığı ve sırası gelen vatandaşın kasadaki işlemlerini kolaylıkla yaptırdığını söyledi.

TAŞI GEDİĞİNE

İnan Tamer

SARS...

Türkiye'de SARS yokmuş...
Sarsan çok....

TATLI SERT

Erol GÜRÇAY

Kendimizle Barışalım

Kendimizle barışık değiliz.
İşyerimizde **huzurlu değiliz.**
Akraba ilişkilerinizde **kırık dökükuz.**
Ülke meselelerinde **gerginiz.**
Arkadaşlıklarla yeteri kadar **içten değiliz.**
Millet ve Devlet ilişkilerinde birbirinden **kuşkuluyuz.**
İlişkilerimizde güvenli değiliz
Şekil olarak ve **lafta hep birlik ve bütünlükten yanayız.**
Ama. Her an ve her konuda **bölünmeye bayılıyoruz.**
Büyük **Atatürk'ü dilimizden düşürmüyoruz.**
Ama. **En büyük ilkesini hic yerine getirmemişiz.**
"Yurtta sulh
Cihanda sulh" demiş.
Biz tam **tersini yapmışız.**
Devlet Hükümetle kapışmış.
Hükümet üyeleri kendi aralarında dişmiş.
Devlet millete yüklenmis.
Ezmiş pestilini çıkarmış.
Devlet Millete küsmüş.
Millet de devlete.
Kimsenin **tansiyonu düşürmek aklına gelmemiş.**
Aklına gelenler ise, düşürmek yerine daha da yükseltmiş.
Ama. **Bu yeni bir olay değil.**
40 senedir böyle.
Önce vatandaş, **halkçı ve demokrat diye ikiye bölünmüş.**
Bu kesimlerin kahveleri bile ayrılmış.
Sonra yetmemiş, **sağcılık ve solculuk devreye konulmuş.**
Bu ayrılıklar, kinin ve nefretin daha da **artmasına yaramış.**
Şimdi de, **laik ve antilaik çatışması devrede.**
Bu çatışmalar mutlu günleri bile zehir ediyor.
Törenler bile **burnumuzdan geliyor.**
Baştakiler çatışma içinde olunca, alttakiler de onları aratmıyor.
Size ilginç bir örnek.
Kaymakam, Atatürk'ün Bergama'ya gelişinin yıldönümü nedeniyle **bir tören düzenlemiş.**
Törene (DYP), (YTB) başkanları ile Atatürkcü Düşünce Derneği yetkilisi katılmamış.
Kaymakam da katılmayan bu yetkililer hakkında, suç duyurusunda bulunmuş.
Devleti temsil eden kişinin, uygulamasına bakın.
Milleti Atatürk'le bütünleştireceği yerde, Atatürk'ten koparmaya zorluyor.
Sanal sürtüşme nedenlerini bırakalım.
Devlet ile milletin arasını acacak, uygulamalardan sakınalım.

GÜNÜN FIKRASI

Hasan okula yeni başlamıştı. İlk günü eve dönünce annesi sordu:
"- Ne yaptınız bugün okulda Hasan"
"Bugün pek bir şey yapmadık galiba Çünkü yarın yine gideceğiz."

Çocuk Korosu AS Kültür Merkezi'nde konser verdi

Gemlik Belediyesi Sanat ve Kültür Derneği Çocuk Korosu, Bursa AS Kültür Merkezi'nde konser verdi.

23 Nisan Ulusal Egemenlik ve Çocuk Bayramı etkinlikleri kapsamında, dün saat 15.00'de Bursa AS Kültür Merkezi'nde verilen Çocuk Korosu Konseri'ni Şef Mehmet Taşpınar yönetti.

Gemlik Belediyesi Sanat ve Kültür Derneği Başkanı Edip Özer başkanlığında ve Çocuk Korosu Sorumlusu Fikri Danış yönetiminde AS Kültür Merkezi'ne giden 50 kişilik Çocuk Korosu, Bursalı ve Gemliklilerden beğeni topladı.

İki bölümden oluşan Çocuk Konseri'nde 23 Nisan şarkıları, Atatürk şarkıları, İngilizce parçalar, Halk türküleri seslendirildi.

Gemlik Belediyesi Sanat ve Kültür Derneği Çocuk korosu Şefi Mehmet Taşpınar, konser öncesi çocuklara **"Biz Kazandık"** adlı tiyatro oyununu izlettiklerini belirterek, konserlerin devam edeceğini söyledi.

Ganyancı

Hakkı Can

Çok kalabalık sürprizli 82 Atlı Hakocan 6'lısı.

Bizi takip eden mutlaka kazanacaktır.

Bizi izleyin.

1. ayak Form durumunu beğendiğim 1 nolu Flare- 5 Nolu Tartufo BIANCO arasında 1 yarı olur.

2. ayak ekürü avantacıyla 8 Nolu İlkerbey bence iyi durumunu yarışlara yansıtırsa geçilmez.

3. ayak Ankara pistini çok seven 7 Nolu Manisa rüzgarı günün en sağlam kalesidir.

4. ayak altılının en karışık aşağı sırasıyla 1 Nolu Venom 2 nolu Atığbey - 4 Nolu Jala ve 5 nolu Teethtoteeth yazanlar çok rahat yarış izler.

5. ayak 5 Nolu Beylerbeyi 13 nolu Cimbi Elmabağ ve 9 nolu Abworks ve günün bombası çıktığı gibi yarışı Forse etecek olan Wolfgang ihmal etmeyin.

6. ayak 4 Nolu Fedlacon ve ekürü avantacıyla 17 nolu Alpertungayı yazanlar rahat olurlar.

Bol şanslar. (1.920.000.) TL.

Güzel 6'lı

1	8	7	1	13	4
5			2	9	17
			4		
			5		

Renkli Etiket & Broşür & El İlanı & Kitap
Dergi & Afiş & Yıllık Basımı
Fatura İrsaliye & Bilet & Gider Makbuzu
Davetiye & Kartvizit & Kaşe
Mühür & Cilt yapımı & Plastik Kimlik Kartı
1 GÜNDE KALİTELİ ve UCUZ DAVETİYE BASILIR
Her türlü matbaa işlerinizde hizmetinizdeyiz
"Matbaacılık Bizim İşimiz"
Körfez OFSET
MATBAACILIK - REKLAMCILIK - YAYINCILIK
İstiklal Caddesi Bora Sokak (Akbank Aralığı)
No : 3 / B Gemlik
Tel : (0.224) 513 17 97 Fax : 513 35 95

STÜDYO Prestij
Fotoğraf Dünyasında çok şey değişti
Düğün & Nişan & Kına Sünnet Fotoğraf Çekimleri ve albümleri yapılır. Vesikalık ve her türlü resimleriniz için bize uğrayın.
FARKI YAŞAYIN
Özel günlerinizde video çekimleri ve CD'ye kayıtları yapılır.
Mehmet Mülazımoğlu
Istiklal Cd. Bora Sokak Akbank Aralığı No : 3 - A GEMLİK
Tel & Fax : (0.224) 513 94 94 Tel : (0.224) 514 94 94

KAŞE ve MÜHÜRDE BEKLEME YOK!..
Matbaamızda Bilgisayar Sistemiyle Kaşe ve Mühürleriniz 30 dakikada yapılır.
BİR TELEFON YETERLİ!
KÖRFEZ OFSET
MATBAACILIK-YAYINCILIK-REKLAMCILIK
İstiklal Cd. Bora Sk. (Akbank Aralığı) No 3/B
Tel: (0.224) 513 17 97 GEMLİK

DOĞUŞ FEN DERSHANELERİ
"Her zaman bir adım önde"

YAŞAMIN İÇİNDEN

Sıtkı Hayıroğlu
Emekli Öğretmen

Mehmet Turgut Merhaba

Sayın Başkan sizinle biraraya gelip olayların oluşu doğrultusunda bir sohbet, röportaj yapamadık. Eğer yapabilse idik, size bazı sorular sorup cevaplarını alarak sütunlarımda neşredecektim. Kısmet olmadı.

İki üç sene önce sizinle makamınızda sohbetimsi bir röportaj yapmıştık. Hatırlarsanız,

Orada bana: Gemlik'te seçimlerde başkanlığa asla aday olmayacağınızı beyan etmiştiniz. Nedenleri malum...

O günlerden, bugünlere geldik. Bugünlere şöyle bir göz atacak olursak nelerin, nasıl değiştiğini açıkca görürüz.

OLANLAR :

1- Katlı otopark. Kendi imkanları dahilinde devam.

2- Kültür Sarayı : Bitmek üzere.

3- Doğal gazla ilgili girişimler

4- İskelenin şehir dışına çıkma projesi.

5- Suni İpek arazisinin, bir kısmında sosyal tesislerin gerçekleşmesi

6- Gemlikspor a gereken desteği verilmesi ve baskan olusunuz.

7- II. Kordon ve oradaki tuvalet taktire şayan.

8- Çarşı Camiinin kaldırılma projesi. En önemlisi.

9- Park çalışmaları.

Cadde ve sokakların onarımını ele almak istemiyorum. O işler her başkanın her zaman ele adığı işlerden.

Simdi gelelim benim görüş açıma göre :

OLMAYANLARA :

1- Belediyece ele alınan üç dörtü bırak, bir tane HALI SAHA yok. Gençliğin sporda, kim elinden tutacak.

Gemlik ilcesinin amiri başkanı kolu kanadı sizsiniz. Siz o makama Gemliklilerin oyu ile geldiniz. Kaymakam, devlet memuru her an gidebilir. Nitekim, biri gitti, biri geldi. Siz demirbaşsınız. Zamanı gelince gidersiniz,

İstekleri'in muhatabı sizsiniz.

Öğretmenler evimizin açılışında, bütün yetkili amirler orada idi. Sizde orada idiniz, bende...

Ben, daha önceden o zamanın yetkili müdürü Dursun Bey'e o açılışta mutlaka konuşacağımı ısrarla söylemiştim. Bekledim... O imkanı bana vermedi. Eğer konuşsa idim. Sizden öğretmen arkadaşlarım adına isteklerim olacaktı. İşte isteklerimden biri

SAHİLDE ÖĞRETMENLER PARKI.

ÖĞRETMEN demek, okulda sınıfta ders anlatan not veren değildir. ÖĞRETMEN okulda, evde, sokakta, parkta .. Nerede ise orada gene öğretmendir. Eğitimcidir.

Veli olsun, öğrenci olsun vatandaş olsun. Öğretmenle ders haricinde görüşmesi gerekir. Bunları dikkate alarak sayın başkan, sizden sahilde özel bir yaz tatili dinlenmede bir park istiyoruz. Encümende bu dileği onaylar.

İşte o zaman GENÇLİĞİN-ÖĞRENCİNİN-VELİNİN ve ÖĞRETMENİNDE gönlünü hoş etmiş olursunuz ki yüzde yüz eserlerinizi tamamlama imkanını elde etmiş olursunuz. Aday olun diyoruz sizi destekliyoruz. Kim ne derse desin. Siz hiç olmazsa yapma niyetindesiniz. Şimdi o niyetinize kimse mani olamaz.

Mehmet Turgut Merhaba
Boşa gitmesin çaba.

NÖBETÇİ ECZANE

29 Nisan 2003 Salı
YİĞİT ECZANESİ

Bunları biliyor musunuz?

Aşerilen her şeyi yemek zararlı olabilir

Evli kadınlarda yapılan bir araştırmaya katılanların yarıdan fazlası "gebelerin aşerdikleri her şeyi yemesi" gerektiğini belirtirken, uzmanlar ise bunun sağlığa zararlı olabileceği uyarısında bulunuyorlar.

Ev 400 kadınla gerçekleştirilen araştırma, hamileerde görülen aşırmede de geleneksel inançların etkili olduğunu ortaya koyuyor.

Katılımcıların 220'si, gebenin canı ne isterse alınıp yedirilmesi gerektiğini ve bunun sevap olduğunu ve arzulanan yiyeceklere göre de çocuğun değişik özelikle sahip olacağını belirtmiş.

Bunlar arasında "tatlıya aşeren oğlan [illegible] kız doğurur" ve "patatesi aşerenin çocuğu kötürüm" "balık eti yenirse çocuğun ağzı eşik ya da vücudu kıllanır" "ayva aşerenin çocuğunun ak" olacağı gibi [illegible] ralarda yer alıyor.

Devamı var

Yasemin Mobilya

DEĞİRMENCİOĞLU Mobilya ve Koltuk Çeşitleri

- Yatak Odası Takımları
- Oturma Odası Takımları
- Misafir Odası Takımları
- Yemek Odası Takımları
- Kanepeler
- Abajur Çeşitleri
- Zigon Sehpalar

Yeni işyerimizde zengin mobilya çeşitleri ile hizmetinizdeyiz....

Gazhane Caddesi No : 21 (Eski Uzunlar Tic. [illegible])
Tel ; (0.224) 512 20 20 GEMLİK

GEMLİK REHBERİ

GEREKLİ TELEFONLAR

İtfaiye	110
Polis İmdat	155
Jandarma İmdat	156
Jandarma K.	513 10 55
Polis Karakolu	513 18 79
Gar. Kom.	513 12 06

KAYMAKAMLIK

Kaymakamlık	513 10 51
Kaymakamlık Ev	513 16 52
C. Savcılığı	513 10 53
C. Savcı Yard.	513 29 54
Emniyet Müdürlüğü	513 10 28

ULAŞIM

Uludağ Turizm	513 12 12
Aydın Turizm	513 20 77

HASTANELER

Devlet Hastanesi	513 92 00
SSK Hastanesi	513 23 29
Mer. Sağ. Ocağı	513 10 68

TAKSİLER

Körfez Taksi	513 18 21
Çınar Taksi	513 24 67
Güven Taksi	513 32 40
Gemlik Taksi	513 23 24
Manastır Taksi	514 35 50

RESMİ DAİRELER

TEK Arıza	513 20 66
TEK İşletme	513 45 03
Turizm Der.	513 12 74
Spor Sah.	514 00 95
Orm. Böl. Sf.	513 12 86
Milli Eğt. Md.	513 11 74
Halk Eğt. Mrk.	513 18 46
Halk Kütüp.	513 13 53
As. Sb.	513 10 57
Karayolları	513 13 08
Liman Bşk.	513 11 39
Mal. Md.	513 10 95
Nüfus Md.	513 37 42
Özel İd. Md.	513 15 07
Tapu Sic. Md.	513 14 14
Müftülük	513 13 64
Gümrük Md.	513 14 11
Tekel Md.	513 10 42
Ver. Da. Md.	513 23 60
İlçe Tar. Md.	513 11 86
İlçe Seç. Md.	513 77 73

BELEDİYE

Santral	513 45 21-23
Başkanlık	513 45 20
Zabıta	513 24 32
Otobüs İşlet.	513 45 21-122
Su İşletmesi	513 45 21-115
İtfaiye	513 23 25
Muhasebe M.	513 45 21-182
Yazı İş. Md.	513 45 21-111
Su Arıza	Yalnız 185

GEMLİK SOFÖRLER VE OTO. ODASI BAŞKANLIĞI

Ambulans	0.532 4868116
Kurtarıcı	0.533 2556505

Esnaf ve San. Kredi Kal. Koop. 513 11 85

GEMLİK MÜNTEHİL ESNAF VE SANATKARLARI ODASI

Ambulans	0.532 5716757

UÇAK

Türk Hava Yolları	[illegible]
Safak Havacılık	[illegible]
Havalimanı	[illegible]

DENİZ OTOBÜSÜ

Bursa	[illegible]
Mudanya	[illegible]
Yenikapı	[illegible]
Yalova	[illegible]

VAPUR

Yalova	[illegible]

FERİBOT

Topçular	[illegible]
Eskihisar	[illegible]

OTOBÜS

Şehirlerarası Oto. Term.	[illegible]

TÜP DAĞITICILARI

Avgaz	513 12 95
Özgaz	514 17 00
Tekgaz	[illegible]
Ocakgaz	513 76 37
Ergaz	513 88 43
İpragaz	515 22 59
Habaşgaz	513 45 46
Likitgaz	514 28 41
Yeni Likitgaz	513 65 00
Alevgaz	513 [illegible]
BP Gaz	514 59 81
Yenilyurtlar Petrol	513 30 33
Akcan Petrol	513 17 79

Yol ortasında elektrik direkleri ne arıyor?

İlçenin arka sokaklarında aracınızla giderken birden karşınıza bir elektrik direği çıkarsa şaşmayın.

Birçok sokakta yapılan kaldırım çalışmasından sonra yol ortasında kalmış elektrik direği ile karşılaşmanız mümkün.

Lale Kemal İlköğretim Okulu çevresindeki girintili çıkıntılı sokaklar geçtiğimiz yaz aylarında çamurdan kurtulunca yıllar önce TEDAŞ tarafından dikilen elektrik direklerinin birçoğu yolların ortasında kaldı.

Bunu Hamidiye Mahallesi'nde, Osmaniye Mahallesi'nde, Dr. Ziya Kaya Mahallesi'ndeki birçok sokakta görmeniz mümkün.

TEDAŞ yetkililerinin bu direkleri görmemesi ise mümkün değil.

Mutlaka bu direkler mevzuat hazretlerine takılmışlardır.

Takılsınlar ancak, Gemlik gibi bir ilçede böylesine çirkin görüntüler hiç de hoş değil. Bir yolu bulunup direkler yol kenarlarına alınmalı.

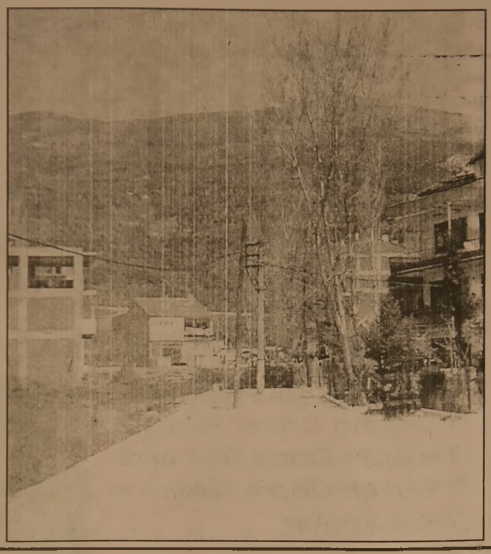

ELEMAN ARANIYOR

Muhabir olarak yetiştirilmek üzere Eleman ve Çırak Aranıyor

Körfez GÜNLÜK SİYASİ GAZETE

Müracaatların şahşen yapılması rica olunur
İstiklal Cad. Bora Sok. Akbank Aralığı
(Stüdyo Prestij yanı) No : 3 / B GEMLİK

İLAN ve REKLAMLAR KAZANDIRIR
1 AYLIK PAKET REKLAM
100 milyon + KDV + Sürpriz
GEMLİK Körfez TARAFSIZ SİYASİ GAZETE
BİR TELEFON YETERLİ
Tel : (0.224) 513 17 97

PVC KAPLAMA VE PLASTİK KART SİSTEMLERİ
- Plastik Kimlik Kartı
- Personel Kartı
- Öğrenci Kartı
- Tanıtım Kartı
- Fatura Kartı

Körfez OFSET
MATBAACILIK - YAYINCILIK - REKLAMCILIK
İstiklal Cd. Bora Sk. Akbank Aralığı
No : 3 / B GEMLİK
Tel: (0.224) 513 17 97 Fax: 513 35 95

özge optik

✔ SSK
✔ Emekli Sandığı
✔ Bankalar
✔ Askeriye
✔ Bağ-Kur
✔ Resmi Kuruluşlara
Optik gözlükleri yapılır

GÜNEŞ GÖZLÜKLERİ
PERSOL
TOP TEN
VOGUE
RAY BAN
MEGA

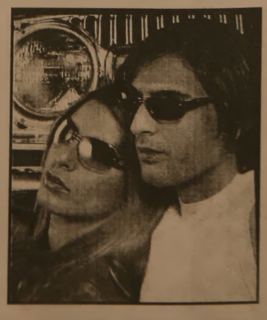

İstiklal Cad. Migros Karşısı No : 54/F
Tel : (0.224) 514 81 56 GEMLİK
İstiklal Cad. No : 86 GEMLİK
Tel : (0.224) 512 34 34

OTO GAMZE
Elektrik Aksamı Filtre
Dorse Aksamı Civata

TOFAŞ
RENO
VOLVO
SCANİA
ANADOL

BMC
FATİH
DODGE
KARGO
FORD

Tahir DOLAŞKAN
Gemlik Girişi Baytaş Apt. Altı No : 42 GEMLİK
Tel : (0.224) 514 59 37 Cep Tel : (0.546) 586 08 43

Okuyun, okutun, abone olun.
GEMLİK Körfez GÜNLÜK SİYASİ GAZETE

GEMLİK GEMLİK'İN İLK GÜNLÜK GAZETESİ

Körfez

TARAFSIZ SİYASİ GAZETE

30 Nisan 2003 Çarşamba FİYATI : 200.000. TL.

Renkli Etiket & Broşür & El İlanı & Kitap & Dergi
Afiş & Yıllık Basımı & Fatura İrsaliye & Bilet
Gider Makbuzu & Davetiye & Kartvizit & Kaşe
Mühür & Cilt yapımı & Plastik Kimlik Kartı
1 GÜNDE DAVETİYE BASILIR
Her türlü matbaa işlerinizde hizmetinizdeyiz
Körfez OFSET
MATBAACILIK - REKLAMCILIK - YAYINCILIK
İstiklal Caddesi Bora Sokak (Akbank Aralığı)
No : 3 / B Gemlik
Tel : (0.224) 513 17 97 Fax : (0.224) 513 35 95

Kooperatiften yağ alan kıskaçta

Marmarabirlik Zeytin Tarım Satış Kooperatifinden geçtiğimiz yıl ürün karşılığı zeytin yağı alan üreticiler, ürün veremeyince kooperatif borçların ödenmesi için üreticiye tebligat çıkardı.

2001-2002 zeytin alım sezonundan sonra, Marmara Zeytin Tarım Satış Kooperatifleri Birliği'ne bağlı kooperatiflerden ürün karşılığı zeytin yağı satın alan kooperatif ortakları, ürün veremeyince, kooperatif tarafından ödeme kıskacına alındı.

2002-2003 alım kampanyasında, Gemlikli ortakların 72 Nolu Marmarabirlik Zeytin Kooperatifi'nden aldıkları zeytin yağlarının karşılığını, bu sezon zeytin olarak kooperatife ödemeyi taahüt etmeleri üzerine, bu yıl Gemlik Bölgesi'nde beklenen ürünün gerçekleşmemesi üzerine, yağ borçlarına karşılık zeytin veremediler.

ÖNCE UYARI

Marmarabirlik Genel Müdürlüğü Kooperatiflere yazdığı yazı ile yağ borçlarını ödeyemeyen kooperatif ortaklarına borçlarını ödemeleri için uyarı duyurusu hazırladı.

Ödemelerin yapılmaması durumunda ortaklara icra takibi başlatılacağı öğrenilirken, Umurbey Beldesi'nde 90 kişinin zeytinyağı aldığı öğrenildi.

Diğer beldelerde de ödemeyen ortaklara aynı uyarının yapılacağı belirtilirken, Küçük Kumla Beldesi'nden zeytin yağı alanlar ile Genel Müdürlük arasında borcu gelecek sezona faiz ödeyerek, uzatma protokolü yapıldığı öğrenildi.

Gazetemize açıklama yapan borçlu üreticiler, geçtiğimiz yıl Gemlik'ten alınan zeytinin rekoltesinin diğer ilçelere göre çok düşük olduğunu, ortakların kooperatiflere zeytin verememesi nedeniyle, taahhütlerini yerine getiremediklerini söyledi.

Ortaklar, "**yağ borçlarının gelecek sezona kadar ertelenmesini istiyoruz. Biz batakçı değiliz. Kooperatif bize batakçı muamelesi yapmamalı. Geçtiğimiz yıl Mudanyalı üretici ile Gemlikli üretici aynı ürünü almadı. Biz masraflarımızı bile karşılayamazken kooperatife taahüdümüzü nasıl yerine getirelim. Yapılacak şey borçlarımızın ertelenmesidir.**" şeklinde konuştular.

Güne Bakış

Kadri Güler
gemlik_korfez@yahoo.com

Yağ borcu

Marmarabirlik'ten zeytin yağ alıp, borcunu zeytin ile ödemeyen üreticilerin İcra korkusu yaşandığını öğrendim.

Olay şu; 2001-2002 zeytin sezonundan sonra, Marmarabirlik ortaklarına duyuruda bulunarak, isteyen ortaklara bedeli gelecek sezon zeytin ile ödenmek üzere, zeytin yağ verdi.

Yağı alan ortaklardan bazıları, bu yıl yeterli zeytin olmayınca Marmarabirlik'e zeytin vermeyince, yağ borcu kapanmadı.

Marmarabirlik şimdi işi sıkı tutuyor.

Bu yıl ödemelerini söz verdiği tarihlerde gerçekleştirdi. Kooperatif, alacaklarının da peşine düştü.

Ancak, bu borçlular tüccar değil, kendi ortakları, yani kooperatifinin gerçek sahipleri.

Marmarabirlik'ten para almak için aylarca bekleyen üretici köylüler...

Yağ borcu bulunan ortaklar, icra kapılarında sürünmek istemiyor. Yasal faizi ile borçlarının gelecek yıla kadar ertelenmesini istiyor.

Koca Marmarabirlik bunu yapmalı.

Ortağını batakçı yerine koymamalı yoksa ayıp olur.

Aşı günleri başladı

Kızamık hastalığının sonlandırılması amacıyla, başlatılan aşı günleri kampanyası önceki gün başladı.

Sağlık Bakanlığı tarafından pilot bölge seçilen Bursa ve ilçelerinde 28 Nisan-24 Mayıs tarihleri arasında Kızamık aşı kampanyası yapılacağını söyleyen Gemlik Sağlık Ocağı Grup Başkanı Dr. Besim Çavuşoğlu, Sağlık Ocaklarında çalışan tüm sağlık personelinin bu kampanya süresince 9 aylık - 6 yaş arasındaki tüm çocukların aşılanacağını söyledi.

Bugün saat 10.00 da kampanyanın sembolik başlangıcının yapılacağını belirten Cavuşoğlu, "**Amacımız bu sürede tüm çocukları aşılamak**" dedi.

Müfettiş soruşturmayı gerekli görmedi

AKP iktidarında fırtına gibi esen kadrolaşma, yukarıdan aşağıya doğru esiyor.

Genel Müdürlüklerden başlayan değişim fırtınası, İlleri de kasıp kavurarken, AKP'li milletvekilleri kendi adamlarını su başlarına yerleştirmek için kıyasıya mücadele veriyorlar.

İlçemizde de AKP'lilerce kadrolaşmak için şikayet zincirleri işletilmeye başlandı.

Kimliği saptanan bir AKP'linin resmi bir kurumdan AKP Bursa Milletvekili Altan Karapaşaoğlu'na çektiği

Devamı sayfa 6'da

Balıkçılar bu akşam tatile giriyor

Su Ürünleri Yönetmenliğine göre Marmara Bölgesi'ndeki denizlerde av yasağı bu gece başlayacak.

İlçe Tarım Müdürlüğü ilgilileri, av yasaklarının 31 Ağustos 2003 tarihine kadar devam edeceğini, bu sürede Marmara Denizi'nde su ürünleri avlamanın yasak olduğu belirtildi.

Yasaklar süresince balıkçıların tekne ve ağlarını onartmaları istenirken, yasakların balıkların üreme mevsimi olması nedeniyle konduğunu açıklandı. Balıkçılar ise, yasak süresinin uzunluğundan yakınıyorlar.

Buluşma

Gürhan ÇETİNKAYA

Soran, sorgulayan insanlar toplumsal gelişmeyi hızlandırır

Eğitim ve toplum konusu çok önemlidir.

Toplumun gereksinimi olan eğitim biçimi aileden başlıyor, okulda, toplumda ve günlük yaşamda devam ediyor.

Bir toplumda eğitimin temel işlevi kültürel değerlerin inançların ve normların gelecek kuşaklara aktarılmasıdır.

Eğitim sürecinin yapısı kültürel kurumsal bireysel ve toplumsal etkileşimlerden oluşur. İşlevi bireyi ve toplumu değiştirmek olan eğitim sürecinin kendisi de aynı süreç içinde değişir. Eğitimin bir kurum ve süreç olarak insani değerleri geliştirmek açısından önemi vardır.

İleri gitmek, yükselmek, sosyo-ekonomik açıdan güçlenmek istiyorsak -ki her toplumun değişmez ülküsüdür.

Öğrenciye eğitim toplumsal işlevini anlatacak.

Çocuğun topluma uyumunu sağlayan etkileri ve yaşam biçimlerini ve onun bu yaşam içindeki yerini kavratan bilgiler kazandıracak,

Eğitim konularının toplum, iş ve yaşamındaki değerlerini gösteren bilgiler verecek bir eğitim sistemini kurmak için çaba göstermek gerekiyor.

- Dinamik, yenilikçi bir yapıya sahip olması gereken eğitim çok yönlü işlevleri olan bir süreçtir.

Eğitim toplumun hedeflediklerini karşılama sorumluluğunu üstlenmiştir.

Bu nedenle birey toplumun kendisinden beklentilerini inisiyatif kullanarak, yaratıcı düşünerek, sorgulayarak ve sorumluluklarının bilincinde olarak sosyo-kültürel değerleri kazanmaya çalışarak yerine getirmelidir.

Aileden başlayan süreçte eğitime çok önem verilmelidir. Eğitime gereken önemi vermeyen, kaynaklarını akılcı bir biçimde eğitime yönlendirilmeyen toplumlar başarısız olmaya mahkumdur.

Bu gerçeğin yürekten benimsenmesi ve uygulanması gerek.

Eğitimden esirgenen kaynaklar toplumu duraklatıyor hatta geriletiyor.

Kültürlü ve bilinçli bir gelecek için eğitime yani insana yatırım yapmak gerekiyor.

Yalnız yöntem öğreten değil, öğrencileri düşünsel ve kuramsal eğitim konularında bilinçlendiren, bilgilendiren bir eğitim anlayışına gerek var.

Bilimsel temellere dayanan ve toplumun gereksinimlerine yanıt veren bir eğitim sisteminin özlemini duyuyoruz.

Hem de hiç zaman yitirmeden

Araştıran, inceleyen, soran, sorgulayan insan yetiştirmeyi amaçlayan bir eğitim sistemi ülkemizi aydınlık yarınlara taşıyacak.

Basından Seçmeler

Can Dündar

Nouma'nın şortunun içinde ne var?

Bütün erkeklerin orasında olan şey...

Kendi küçük kopyaları ..

Biricik **"takıntı"**ları..

Her daim el altında bulundurmaktan, arada miskince kurcalamaktan, tombala çeker gibi karıştırmaktan, hakkında ileri geri konuşmaktan, bolca çekiştirip palavra atmaktan pek hoşlandıkları ezeli **"silah"**ları...

Askerlikte şapla uyutup, emeklilikte hapla uyandırdıkları sevgili yoldaşları...

* * *

Peki niye bir futbolu, gol atınca rakip tribün önünde şortuna çadır kurdurup **"tabanca"**sını **"düşman"**a doğrultur?

Niye seks , bir **"ödül"** değil de **"ceza"**dır erkek dilinde?

Niye aslen **"zevk"** vermeye yarayan bir alet, **"zarar"** verme kastıyla kullanılır?

Rakipler niye **"annesiyle cinsel ilişki"**yle tehdit edilir?

* * *

Herhalde bunun kökenini, oğlan babalarının vazgeçilmez misafirlik eğlencesi **"Göster oğlum pipini amcanlara"** böbürlenmesinde aramalıyız.

Biz erkekler, bu teşhirin matah bir şey olduğu zannıyla yetiştiriliriz.

Sonra da bu **"gösteri"**, ömür boyu sürer.

Elde cetvel onu ölçer biçeriz. İlk tecrübeye sınav gibi gireriz.

Bizi mahçup ettiğinde kızar, işe yaradığında azarız.

Yatakta işe yaramadıkça hepten dilimize dolarız.

Kavgada oraya vurur, maçta orayı koruruz.

Hayatımızın kaldıracıdır o; çalışmazsa yok oluruz.

* * *

Kütüphanenin sözlükler rafında iki ilginç argo sözlüğü var.

Biri ağırlıkla erkek argosundan derlenmiş; diğeri kadınlarındakinden.... (YKY 1998) **"bizimkine"**ne tam 124 isim takmış. Affınıza sığınarak bir kısmını buraya alacağım :

"Baston, boru, beton, çakı, çivi, davul, kale, kalkan, kargı, kelle, kereste, kobra, patlıcan, piston, pompa, saksofon, tokmak, vites, zurna"

Şimdi bir de Filiz Bilgölçe imzalı **"Kadın Anrgosu Sözlüğü"**nün (Metis, 2001) ilgili maddesine bakalım :

"Amip, bamya, bilibili, bülübülü, çikita, damlalık, elma şekeri, fazlalık, fıskiye, hacıyatmaz, ibibik, lokum, lüle, lolipop, tirbüşon, yavru kuş"

Farkı fark ettiniz değil mi?

* * *

Kadınların gözünde haz alışverisine o sevimli organ, erkek dilinde patlamaya bir suç aletine dönüşüyor.

Adında **'vajina'** var diye oyun erkek soyu, kendininkinin karşılığına kahramanlık destanı yazıyor.

Madem zor mevzua girdik, bari **"cinsel ilki"**nin iki cinsin argosunda nasıl farklı rıldığını da örnekleyelim :

Erkek argosu : **"Atlamak, becermek, mek, çocuğu koymak, dikmek, düzmek, geçirmek, halletmek, lamak, koymak, lehimlemek, saat mak, sıraya koymak, pompalamak, gahtan geçirmek, vurmak."**

Kadın argosu :

"Ata binmek, bandırıp yemek, boyamak, çiğden doğramak, fik fik, dip, ilik düğme işleri, ince iş, kaçak et kesmek, köfte patates, kuyudan su mek, malak emzirmek, menikür mak, mutlu etmek, pilavını yemek, ezmek, toksik tmak, yekpare olmak."

* * *

Bu adlandırma farklılığı bile yatağa farklı yönlerden girdiğimizi gösterir.

Kadının **"yekpare olmak"** diye ğı eylemi, erkek bir **"saplayan-sa** ilişkisi olarak görüyor.

O yüzdendir ki, **"çakı"**sını elinden düşürmüyor. Peki neden, **"eli şortunda gezen adamlar"** diyarında Nouma elini soktu diye tepki gördü?

Buna psikolojide **"yansıtma"** **"Kişinin yanlışını baskasına kendini bunu fark etmekten bir savunma mekanizması**...

* * *

Kim bilir kaç cinayetin altında küfür, küçük düşürülmüş bir erkeklik ha fazla bastırılamamış bir komplek **"eksik"**i tamamlamaya kalkışmış **lık"** vardır.

Nouma, bu işi kovulmakla etti meli. Biz de artık organlarımızı sallamaktan, birbiriyle yarıştırmaktan yerde pohpohlamaktan, ulu orta vazgeçmeli, onu **"savaşmaya meye"** kullanmalıyız.

"Silah"ları bırakmanın, **"yavru kuş** rışmanın zamanıdır.

27 Nisan tarihli Milliyet Gazetesinden alınmıştır.

GEMLİK Körfez
GÜNLÜK SİYASİ GAZETE

Yıl : 30 SAYI : 1529

Fiyatı : 200.000 TL. (KDV Dahil)

Sahibi : Kadri GÜLER

Yazı İşleri Müdürü : Serap GÜLER

İstiklal Cad. Bora Sok. (Akbank Aralığı) No : 3/B

Tel : 513 17 97 Fax : 513 35 95 GEMLİK

Basıldığı yer : KÖRFEZ OFSET

Matbaacılık -Yayıncılık - Reklamcılık Tesisi

İstiklal Cad. Bora Sok. Demir Apt No : 3/B GEMLİK

(Dini Bayram Günleri ve Pazar Günleri yayınlanmaz)

Yazarımız
Araştırmacı - Yazar
Yılmaz Akkılıç'ın yazdığı
4 Ciltlik
BURSA ANSİKLOPEDİSİ
Gazetemizde satılmaktadır.

GEMLİK Körfez
GÜNLÜK SİYASİ GAZETE

İstiklal Cad. Bora Sok. Akbank A
No : 3/B GEMLİK Tel : (0.224) 5

Bağ-Kurlular yine mağdur

Bağ-Kur emeklilerinin sorunları bitmiyor.

Sağlık karnelerini onaylatmak için Bağ-Kur İl Müdürlüğü'nden görevlendirilen memurları 15 gün beklemek zorunda kalan Bağ-Kur'lular, şimdi de ilaç alırken karnelerindeki seri numaralarından dolayı başlayan derde girdi.

Bağ-Kur Genel Müdürlüğü, sigortalılardaki tespit ettikleri kaçakçılık olaylarından sonra herşeyi ince eleyip, sık dokuyorlar.

Son günlerde, Bağ-Kur Genel Müdürlüğü'nde yapılan programlara eklenme ile sigortalıların aldığı sağlık karnelerindeki seri numaralarıyla eczanelerde bağvuran Bağ-Kur'luların kullandıkları sağlık karnesi numaraları ilaç alırken sisteme yazıldığında merkezdeki numara ile uyum sağlanmaması halinde Bağ-Kurlular ilaçlarını alamıyorlar.

Eczaneler, bu durumdaki Bağ-Kurluya ilaç vermemesi üzerine soruna çözüm aramak için Bağ-Kur İl Müdürlüğü'ne başvurmaları gerektiğini söylüyorlar.

İlaç alamayarak, seri numaraları yüzünden mağdur duruma düşen Bağ-Kurlular gazetemize başvurarak, sağlık karnelerini kırtasiyeciden değil, Bağ-Kur İl Müdürlüğü'nden veya ilçelerdeki şubelerden aldıklarını, kayıtlarda meydana gelen hataların sıkıntısını Bağ-Kurlulara çektirildiğini söylüyorlar.

Bağ-Kur sigortalıları ilaç sıkıntısı içine düştüklerini, sorunun çözülmesi için Bağ-Kur'un kayıtlarını düzgün tutmalarını istiyorlar.

Pazarda işportacıdan geçit yok

Salı Pazarı'nda yaşanan işportacı kargaşası vatandaşın canına tak etti.

Dün, havanın da güzel olması nedeniyle, pazarın kalabalık saatlerinde seyyar satış yapan işportacılar, vatandaşın gezdiği alanlarda mal satması, pazar alış verişi yapan vatandaşları canından bezdiriyor.

Zabıta ile köşe kapmaca oynayan seyyar satıcılar, zabıtanın uzaklaşmasının ardından boşlukları hemen dolduruyorlar.

TAŞI GEDİĞİNE

İnan Tamer

Milli görüşçü değillermiş...

AKP'li Bakan
Mehmet Ali Şahin ne demiş?
"- Biz milli görüşü değiliz."
Görüşü Milli'ci hiç değil...

TATLI SERT

Erol GÜRÇAY

Kritik Maçlar

Süper ligin altı da karışık.
Üstü de karışık.
Beşiktaş çok önemli bir deplasman maçını kazandı.
Can çekişen Elazığ'ı yendi.
Gençlerbirliği İzmir'de, Galatasaray kendi evinde berabere kaldı.
Bu sonuçlar, hep Beşiktaş'ın kar hanesine yazıldı.
Beşiktaş bu hafta, 7 puan kazanmış oldu.
Hem, bir deplasman mecburiyetinden kurtuldu.
Hem de, **Galatasaray ile puan farkı (3) e yükseldi.**
Gençlerbirliği'nin dar kadrosu, çok yoruldu.
En önemlisi **futboldan bıktı.**
Son beş hafta, çöküş daha da hızlanacak.
Şampiyonluk hayali de, yok olacak.
Süper ligin dibi ise çok karışık.
Sondan (6) takım, ecel terleri döküyor.
Denizlispor'u deplasmanda **yenen Kocaelisspor adeta bir hayat öpücüğü aldı.**
Kalan (5) maçının tamamını alırsa, bir mucizeyi gerçekleştirecek.
Bursaspor çok gergin.
Mutlaka bir deplasman maçını kazanması lazım.
Önümüzdeki hafta, Fenerbahçe ile maçı var.
Fener önüne gelene puan dağıtıyor.
Bursaspor, **Fener maçını alamaz ise, biter.**
Elazığspor, kendi evinde Beşiktaş'a yenildi.
Önümüzdeki hafta **Samsun'a gidecek.**
Eğer yenilirse, o da biter.
Göztepe, bu hafta İzmir'de, Ankaragücü **ile oynayacak.**
Beraberlik işine yaramaz.
Mutlaka kazanması gerek.
Bu hafta hem şampiyon adayları, hem de düşecek takımlar biraz daha belirli hale gelecek.
Haftanın maçı, Trabzon'da olacak.
Trabzon, Galatasaray'la oynayacak.

GÜNÜN FIKRASI

Tıp öğrencisi profesörü yakadı.
"- Hocam bu defa da beni bırakırsanız bıçağımı tam kalbinizin orta yerine saplayacağım."
Hoca güldü :
"- Yapamazsın. Çünkü sen daha kalbin yerini bile bilmiyorsun."

Kutlu Payaslı'nın şarkılarını söylediler

Gemlik Belediyesi Sanat ve Kültür Derneği Türk Sanat Müziği Korosu'nun Ünlü Şef ve Bestekar Kutlu Payaslı'nın eserlerinden oluşan bahar konseri büyük beğeni topladı.

Belediye Düğün Salonu'nda dün akşam Şef Erdinç Çelikkol yönetiminde, iki bölümden oluşan konserin birinci bölümünde, hicazkar eserlere yer verildi. İlk şarkı, TRT İzmir Radyosu'ndan emekli olan ve Urmurbey'e yerleşen Bestekar Kutlu Payaslı'nın Medhal adlı eseri saz sanatçıları eşliğinde seslendirildi.

Bu bölümde, Zekai Dede, Nasibi Mehmet Yürü, Hacı Ağa, Lem'i Atlı, Şevki Bey, Ahmet Mithat Güpoğlu, Kemani Tatyos Efendi ve Lavtacı Osmik Efendi'nin eserlerine yer verildi.

İkinci bölümde ise, Kutlu Payaslı'nın eserleri koro ve solistler tarafından seslendirildi.

Kalabalık bir izleyici topluluğunun dinlediği koro ve solo şarkılardan sonra, gecenin Konuk Sanatçısı Bestekar Kutlu Payaslı, günümüzün beğenilen şarkıları ve kendi [illegible] sundu.

Ganyancı

Hakkı Can

İstanbul Yarışları 7

Sayın yarışseverler 46 atlı 1 İstanbul günü

Bizi takip eden mutlaka kazanacaktır Hakocan 6'lısı

1. ayakta ayrım yaphmadan 1 nolu Te[illegible] Nolu Beykılıç, 3 Nolu İdikut- 4 nolu Sar[illegible]

2. ayak süper jokeyi ile 2 Nolu Kara[illegible] geçilmez.

3. ayak koşuyu önlerde kabullenirse [illegible] yalım tek olur köt koşarsa en büyük rak[illegible] Ourdesdemona olur.

4. ayak Halis Karataşlan sevdiği cin[illegible] Nolu doğu er banko olyur.

5. ayak gecen koşusunu çok beğen[illegible] Nolu Furkan ve 5 nolu Mesude tabela ay[illegible] bitirir.

6. ayak 7 nolu Subson iç günün en[illegible] teki olur. Rahat yarış izlemek isteyenler [illegible] 1 Nolu aytan, 5 Nolu Ayçakız ve 5 Nolu [illegible] 6 Nolu Mi[illegible]um song yazır.

B[illegible]

[illegible] 2 400 000.- TL)

1	2	2	1	1	[illegible]
2				5	
[illegible]					6
5					5
					[illegible]

At sahibinden Körfez'e özel altılı

[illegible] ve tek Taha mücadelesi

2. koşu sansasiyon fit durumda

[illegible] kafışık

6. koşu maidandan kim çıkacak

Bol sanslar.

İbrahim Erdoğan

1	2	3	4	5	6
1		2	1	1	
				4	6
7	1	4		3	
	2				

Renkli Etiket & Broşür & El İlanı & Kitap
Dergi & Afiş & Yıllık Basımı
Fatura İrsaliye & Bilet & Gider Makbuzu
Davetiye & Kartvizit & Kaşe
Mühür & Cilt yapımı & Plastik Kimlik Kartı

1 GÜNDE KALİTELİ ve UCUZ DAVETİYE BASILIR

Her türlü matbaa işlerinizde hizmetinizdeyiz

"Matbaacılık Bizim İşimiz"

Körfez OFSET

MATBAACILIK - REKLAMCILIK - YAYINCILIK

İstiklal Caddesi Bora Sokak (Akbank Aralığı)
No : 3 / B Gemlik
Tel : (0.224) 513 17 97 Fax : 513 35 95

KAŞE ve MÜHÜRDE BEKLEME YOK!..

Matbaamızda Bilgisayar Sistemiyle Kaşe ve Mühürleriniz 30 dakikada yapılır

KÖRFEZ OFSET

MATBAACILIK-YAYINCILIK-REKLAMCILIK

İstiklal Cd. Bora Sk. (Akbank [illegible])

Tel: (0 224) 513 17 97 GEMLİK

DOĞUŞ FEN DERSHANELERİ

"Her zaman bir adım önde"

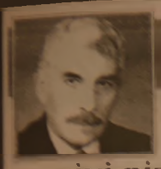

YAŞAMIN İÇİNDEN

Sıtkı Hayıroğlu
Emekli Öğretmen

BİNİ BİZİ GÖZETLİYOR

- Baba
Söyle kızım FIGEN
Biri bizi gözetliyor programını sende seyretsene.

Be kızım ben öyle topluma gençliğe, İNSANLIĞA bir iz bırakmayan görüntüleri görmek istemem.

ESEN ile EBRU, kızlarım ısrar ettiler.

- Ne olur baba bu gece çok heyecanlı, anlamlı geçecek. Bizi kırma beraber seyredelim. Bu gece on kişi kalacaklar. Bakalım kim kimi eleyecek? Üçü birden

- Hele sen bu gece seyret dahada bırakmazsın.

- Üç kızımı kıramam ya, patlatın mısırları, çayları da kaynatın beraberce seyredelim bakalım. Nasıl gözetleyeceğiz.

Bizde TV kanalları çok ya, aradılar, yarışmalı yeri buldular.

ESEN

- Bak baba. O sıkıntılı, üzgün konuşanın adı ATA. O kenarda oturan, etliye sütlüye hiç karışmayanda TANSU. Her yere burnunu sokan, orada yeri olmayan biri daha var ya.

EBRU Esenin sözünü keserek.

EBRU, baba, biz onları tanıtmamız bana göre hiç doğru olmaz. Sen kendin gör incele sonunda kararını verirsin.

- Öyleyse getirin çayları, pastalarda yanında.

Beraberce sonuna kadar seyrettik. Olayların olusunu her haliyle gördüm.

FIGEN :

Baba bu acıklı olayları sende gördün. Bir gazeteci vede ÖĞRETMEN olarak bir yorum yapta. Bizde gereken dersi, hisseyi alalım. Özet olarak kendi kösende nesredersin.

- Kızlarım, Figen böyle diyor. Siz ne diyorsunuz?

ESEN, EBRU, Figen de aynı bizim size soracağımız soruyu size sordu. Bizde merak ediyoruz. Haydi başla.

- Benim, yorumlarım, görüşüm sizinkine uymaya bilir. Sizde ona göre bir değerlendirme yaparsınız. Tamam anlaştık mı, üçü bir ağızdan.

- Anlaştık anlat.

- Gördüğüm kadarıyla, birinci olan ATA, adı üzerinde ciddi bir ATA gibi ağır başlı efendi. İyi niyetli, samimi, sempatik kandan biri. : Ebru söze karıştı.

EBRU-VİKEN?

- Viken de ne kızım tiken de tiken... ESEN de:

-ESEN icerinde başka beğendiğim var mı?

- Konuyu dağıtmayalım. ATA'nın o hareketini ben hiç beğenmedim. Onunkisi pireye kızıp yorgan yakmaya benziyor. Vikenmiş, tikenmiş kim olursa olsun. Onlar onun muhatabı değil ki. Onu seçip orada getiren kim? Bölgelerden gelen sevenlerin taktir edenlerin oyları. Kararı ancak onlar verebilir. Öylesi saman altından su yürüten, kıskanç egoıs, para hırslı olanlar değil.

Figen - Baba sen olsan ne yapardır?

- Ben olsam, o programı yapanların yerinde o ATA nereye giderse gitsin gene onu oylamaya koyardım. Çünkü o iyi niyetli biri İNSAN ve ADAM. Hakem bile sahada niyete göre kart gösteriyor. Bu hal aynı zamanda seçmenlere de hakarettir.

- Özür dileriz baba. Bilgi edinmek ama seni de yordum.

Önemli olan topluma faydalı olmak.

NÖBETÇİ ECZANE

30 Nisan 2003 Çarşamba

SEDA ECZANESİ

Bunları biliyor musunuz?

Aşerilen her şeyi yemek zararlı olabilir

Dünden devam

HER İSTEDİĞİNİ YEMELİ Mİ?

Araştırmanın sonuçlarına göre; hamile kadınlarda bazı besin ve besin dışı maddelere karşı dayanılmaz bir istek meydana geldiği, bunun da psikolojik nedenlerden ya da temelde vücudun gereksindiği müdahalere karşı bir belirti olduğu ortaya çıktı.

Uzmanlar, aşerme, tatlı ve ekşi yiyeceklere karşı olabileceği gibi kireç, toprak, kibrit, diş macunu ve nişasta gibi birbirleriyle ilgisiz madde isteği de ortaya çıkabiliyor. Bu tür maddelerin yenilmesinin sağlık açısından tehlikeli olabileceği unutulmamalı ve gebenin canının istediği her şeyi değil, sağlığa zararlı olmayan maddeleri yemesine izin verilmeli diyorlar.

Bu doğrultuda, toplumun kültürel ve değer yargılarına karşı tavır almadan ılımlı bir yaklaşımla iyi ilişkiler kurulmalıdır. Kadınlarla daha iyi iletişim kurulabilmesi ve çağdaş sağlık bilgilerinin daha kolay kabul görmesi bakımından, kadınların anne-çocuk sağlığının olumsuz yönde etkilemeyecek türden geleneksel uygulamalarına saygı gösterilmelidir.

Yasemin Mobilya

DEĞİRMENCİOĞLU Mobilya ve Koltuk Çeşitleri

- Yatak Odası Takımları
- Oturma Odası Takımları
- Misafir Odası Takımları
- Yemek Odası Takımları
- Kanepeler
- Abajur Çeşitleri
- Zigon Sehpalar

Yeni işyerimizde zengin mobilya çeşitleri ile hizmetinizdeyiz....

Gazhane Caddesi No : 21 (Eski Uzunlar Tic. Aygaz Bayii)
Tel : (0.224) 512 20 20 GEMLİK

GEMLİK REHBERİ

GEREKLİ TELEFONLAR

İtfaiye	110
Polis İmdat	155
Jandarma İmdat	156
Jandarma K.	513 10 55
Polis Karakolu	513 18 79
Gar. Kom.	513 12 06

KAYMAKAMLIK

Kaymakamlık	513 10 51
Kaymakamlık Ev.	513 10 52
C. Savcılığı	513 10 53
C. Savcı Yard.	513 29 54
Emniyet Müdürlüğü	513 10 28

ULAŞIM

Uludağ Turizm	513 12 12
Aydın Turizm	513 20 77

HASTANELER

Devlet Hastanesi	513 92 00
SSK Hastanesi	513 23 29
Mer. Sağ. Ocağı	513 10 68

TAKSİLER

Körfez Taksi	513 18 21
Çınar Taksi	513 24 67
Güven Taksi	513 32 40
Gemlik Taksi	513 23 24
Manastır Taksi	514 35 50

RESMİ DAİRELER

TEK Arıza	513 20 66
TEK İşletme	513 45 03
Turizm Der.	513 12 74
Spor Sah.	514 00 95
Orm. Böl. Şf.	513 12 86
Milli Eğt. Md.	513 11 74
Halk Eğt. Mrk.	513 18 46
Halk Kütüp.	513 13 53
As. Şb.	513 10 57
Karayolları	513 13 08
Liman Bşk.	513 11 33
Mal Md.	513 10 95
Nüfus Md.	513 37 42
Özel İd. Md.	513 15 07
Tapu Sic. Md.	513 14 14
Müftülük	513 13 64
Gümrük Md.	513 14 11
Tekel Md.	513 10 42
Ver. Da. Md.	513 23 60
İlçe Tar. Md.	513 11 86
İlçe Seç. Md.	513 77 73

BELEDİYE

Santral	513 45 21-23
Başkanlık	513 45 40
Zabıta	513 45 49
Otobüs İşlet.	513 45 51-102
Su İşletmesi	513 45 52-115
İtfaiye	513 45 57
Muhasebe M.	513 45 51-182
Yazı İş. Md.	513 45 51-111
Su Arıza	Yalnız 185

GEMLİK SOFÖRLER VE OTO. ODASI BAŞKANLIĞI

Ambulans	0 532 4868116
Kurtarıcı	0 533 2556505
Esnaf ve San. Kredi Kal. Koop.	513 11 85

GEMLİK MÜNTEHİP ESNAF VE SANATKARLARI ODASI

Ambulans	0 532 5716757

UÇAK

Türk Hava Yolları	224 06 72
Şafak Havacılık	245 90 82
Havalimanı	246 50 01

DENİZ OTOBÜSÜ

Bursa	256 77 84
Mudanya	544 30 60
Yenikapı	(212) 516 12 12
Yalova	(226) 811 13 23

VAPUR

Yalova	(226) 814 10 20

FERİBOT

Topçular	(226) 363 43 19
Eskihisar	(262) 655 60 31

OTOBÜS

Şehirlerarası Oto. Term.	241 54 00 (18 hat)

TÜP DAĞITICILARI

Aygaz	513 12 95
Özgaz	514 17 00
Tolgaz	513 16 37
Ocalgaz	513 16 37
Ergaz	513 88 43
İpragaz	513 22 59
Habaşgaz	513 45 46
Likitgaz	514 28 41
Yeni Likitgaz	513 65 00
Alevgaz	513 40 95
BP Gaz	514 59 81
Yenliyurtlar Petrol	513 30 33
Akcan Petrol	513 17 79

Son ödemeler 15 Mayıs'ta

Marmarabirlik Genel Müdürü yaptığı açıklamada beyan dışı zeytin verenlerin paralarının 15 Mayıs günü ödeneceğini söyledi.

Bu yıl ödeme takvimini zeytin kampanyasında açıklayan Marmarabirlik Zeytin Tarım Satış Kooperatifi, ortaklarına verdiği sözü tutmaya devam ediyor.

Birlik Yönetim Kurulu tarafından yapılan açıklamada, birliğin ilk kez ürün alım ve ödeme politikasını belirlediğini ve planlı bir şekilde hareket ederek, hedeflerine ulaştığı belirtildi.

2002-2003 yılı zeytin alım kampanyasında ortaklarından aldığı rekolte beyannamelerine göre ödemelerin yapıldığını, beyanname vermeyen ortaklardan da zeytin alındığını, bu ortaklara beyanname veren ortaklardan sonra ödeme yapılacağının açıklandığı belirtilerek, şu görüşlere yer verildi :

"Beyan dışı kooperatiflere zeytin veren ortakların ödemelerine 15 Mayıs 2003 tarihinde başlayacağız. Böylece 2002-2003 sezonunda tüm ortaklarımızdan aldığımız ürünlerin bedellerini tamamlamış olacağız."

Gelecek yılda aynı politikanın izleneceğini söyleyen ilgililer, Marmarabirlik'te planlı dönemin başladığını, bunun temelinde ise, ortakların beyanına göre zeytin alım politikasının belirleneceği bildirildi.

Müfettiş soruşturmayı gerekli görmedi

Birinci sayfanın devamı

.... faks ile İlçe Milli Eğitim Müdürü Mehmet Tuna hakkında soruşturma başlatıldı.

Karapaşaoğlu'nun şikayet dilekçesini Milli Eğitim Bakanlığı'na göndermesi ile ilçemize gelen müfettiş, iddiaları inceleyince soruşturma bile açmadan geri döndü.

Müfettişin elindeki şikayet dilekçesinin faksında resmi kurumun adının bulunması ise daire müdürleri arasında tedirginlik yaratılmasına neden oldu.

ELEMAN ARANIYOR

Muhabir olarak yetiştirilmek üzere Eleman ve Çırak Aranıyor

Körfez

Müracaatların şahşen yapılması rica olunur
İstiklal Cad. Bora Sok. Akbank Arkası
(Stüdyo Prestij yanı) No : 3 / B GEMLİK

İLAN ve REKLAMLAR KAZANDIRIR

1 AYLIK PAKET REKLAM
100 milyon + KDV + Sürpriz

Körfez

BİR TELEFON YETERLİ
Tel : (0.224) 513 17 97

PVC KAPLAMA VE PLASTİK KART SİSTEMLERİ

- Plastik Kimlik Kartı
- Personel Kartı
- Öğrenci Kartı
- Tanıtım Kartı
- Fatura Kartı

Körfez OFSET

MATBAACILIK - YAYINCILIK - REKLAMCILIK

İstiklal Cd. Bora Sk. Akbank Arkası
No : 3 / B GEMLİK
Tel: (0.224) 513 17 97 Fax: 513 35 95

özge optik

✔ SSK
✔ Emekli Sandığı
✔ Bankalar
✔ Askeriye
✔ Bağ-Kur
✔ Resmi Kuruluşlara
Optik gözlükleri yapılır

GÜNEŞ GÖZLÜKLERİ

PERSOL
TOP TEN
VOGUE
RAY
BAN
MEGA

İstiklal Cad. Migros Karşısı No : 54/F
Tel : (0.224) 514 81 56 GEMLİK
İstiklal Cad. No : 86 GEMLİK
Tel : (0.224) 512 34 34

OTO GAMZE

Elektrik Aksamı Filtre
Dorse Aksamı Civata

TOFAŞ
RENO
VOLVO
SCANİA
ANADOL

BMC
FATİH
DODGE
KARGO
FORD

Tahir DOLAŞKAN

Gemlik Girişi Baytaş Apt. Altı No : 42 GEMLİK
Tel : (0.224) 514 59 37 Cep Tel : (0.546) 586 80 45

Okuyun, okutun, abone olun.

Körfez