GEMLİK GEMLİK'İN İLK GÜNLÜK GAZETESİ

Körfez

TARAFSIZ SİYASİ GAZETE

1 Mayıs 2003 Perşembe FİYATI : 200.000. TL.

Renkli Etiket & Broşür & El İlanı & Kitap & Dergi
Afiş & Yıllık Basımı & Fatura İrsaliye & Bilet
Gider Makbuzu & Davetiye & Kartvizit & Kaşe
Mühür & Cilt yapımı & Plastik Kimlik Kartı
1 GÜNDE DAVETİYE BASILIR
Her türlü matbaa işlerinizde hizmetinizdeyiz
Körfez OFSET
MATBAACILIK - REKLAMCILIK - YAYINCILIK
İstiklal Caddesi Bora Sokak (Akbank Arkası)
No : 3 / B Gemlik
Tel : (0.224) 513 17 97 Fax (0.224) 513 35 95

"Korunmak dince suç değil"

Halk Eğitim Merkezi Müdürlüğü'nce düzenlenen "Aile Planlaması" konulu konferansta konuşan Jinekolog Prof Dr. Ömer Daregenli, islamiyette kadının korunmasının günah olmadığını söyledi.

Gemlik Halk Eğitim Merkezi Müdürlüğü nce düzenlenen "**Aile Planlaması**" konulu konferans büyük ilgi gördü.

Kansızlık ve kolesterol kontrollerinin de yapıldığı konferans sırasında Halk Eğitim Merkezi nde adeta izdiham yaşandı.

Her yaştan kadın, ve genç bayanların katıldığı toplantı dün saat 13.oo de Halk Eğitim Merkezi Salonu nda yapıldı.

Konuşmacı olarak konferansa katılan Jinekolog Prof Dr. Ömer Daregenli, Türkiye de cahil din adamlarının insanları yanlış bilgilendirdiğini, üremenin dince öğütlendiğini, ancak fazla çocuk yapmanın önlenmesinin ise din ile alakasının bulunmadığını söyledi.

Prof. Daregenli, toplumumuzda kadını adetler, gelenekler bir kıskaç gibi sardığını belirterek, bunların dağıtılmasını istedi.

Daregenli konuşmasını şöyle sürdürdü :

"**Anaların ve çocukların sağlığı, toplumun sağlığı için korunma yollarını öğrenelim. Bunun dinle hiçbir ilgisi yoktur. Bakabildiğiniz kadar çocuk yapın. Yersiz, anlamsız hurafelere değer vermeyin.**"

KAN ALDIRDILAR

Öte yandan toplantıya katılan kadınlardan alınan kanlar test edilerek, kansızlık ve kollesterol testi ücretsiz yapıldı.

Güne Bakış

Kadri Güler
gemlik_korfez@yahoo.com

İşçi Bayramı

Bugün 1 Mayıs İşçi Bayramı..

İşçi Bayramı, Amerika Birleşik Devletlerinde, 10 saatlik çalışma düzenini, 8 saate indirmek için başlatılan eylemlerin ABD yönetimince kanlı bir şekilde bastırılmasından sonra, tüm dünyada bu gün emekçilerin bayramı olarak kutlanmaya başlandı.

Bizde ise tam tersi oldu.

Tek parti döneminde tersane İşçilerinin başlattığı kutlama eylemleri de, Devrimci İşçi Sendikalarının yaptığı kutlamalar da devlet tarafından daima yasaklanmaya kalkışıldı.

1 Mayıs 1977 de İstanbul Taksim Meydanı'nda kutlamalar sırasında meydana gelen provakasyonlarda onlarca kişi, ya kurşunlara hedef oldu, ya da sıkışarak can verdi.

Bu olayların failleri ve çıkarıcıları hala ortaya çıkarılamadı.

1 Mayısları Komünist Bayramı diye halka lanse edenler, 1 Mayıslarda dünyada işçiler bayram yaparken, bizde bayram kabul etmeyenler vardı..

Şimdi Sovyetler Birliği yıkıldı.

Demirel bile 1 Mayısları Bayram kabul etti.

Bugün 1 Mayıs, emekçiler bayramı kutlu olsun.

Kızamık aşısı kampanyasını Kaymakam başlattı

0-6 yaş grubu çocuklar, Sağlık Merkezlerinde, 7 -9 yaş arasındaki çocuklar ise okullarında aşı olacaklar

Kızamık aşısı günleri, dün düzenlenen törenle başlatıldı.

Kaymakam Sadettin Genç, Belediye Başkanı Mehmet Turgut'un katılımıyla dün Merkez Sağlık Ocağı nda bir tören düzenlendi.

Merkez Sağlık Ocağı Grup Başkanı Dr. Besim Çavuşoğlu, Sağlık Bakanlığı nın tüm çocukların kızamık aşısı yaptırması için ulusal bir kampanya başlattığını, ülkemizde 2005 yılına kadar kızamık hastalığının görülmesi için çaba harcayacaklarını söyledi.

Devamı sayfa 6'da

Genç Parti yönetimi de istifa etti

Genç Parti İlçe Başkanı Nizamettin Şanlı'nın görevinden istifasından sonra, yönetim kurulundaki arkadaşları da istifa ettiler.

Geçtiğimiz hafta istifa eden eski ilçe Başkanı Nizamettin Şanlı'nın basın toplantısında, yönetimden istifa eden arkadaşlarını suçlamasıyla başlayan sürtüşme, İl Başkanı'nın Gemlik'e gelerek, taraflarla görüşmesinden sonra gerginlik iyice artmış, bu görüşme sonunda, İlçe Başkanı Şanlı, gazetemize partideki görevinden istifa ettiğini duyurmuştu.

Nizamettin Şanlı dün yaptığı açıklamada ise, İl Yönetiminin Salı gününe kadar istifasını beklettiğini, dün yönetimdeki tüm arkadaşlarının da toplu istifa dilekçesi verdiğini söyledi.

Şanlı, açıklamasında, GP Gemlik İlçe Başkanlığına atama yapılmasının beklendiğini, partiden değil, yönetimdeki görevlerinden istifa ettiklerini söyledi.

Nizamettin Şanlı, bir yerel gazetede hakkında çıkan haber üzerine hakaret davası açmak üzere yasal girişimde bulunduğunu da bildirdi.

Nizamettin ŞANLI

Buluşma

Gürhan ÇETİNKAYA

Vefa

İnsanda olması gereken bir duygu.

Çalışmışsın çabalaşmışsın bir kurumdan herhangi bir nedenle ayrılmışsın. Başka bir işe girmişsin ya da emekli olmuşsun farketmez.

Yıllar sonra bir gün emek verdiğin kuruma yolun düşmüş. Orada daha önce senin masanda oturan memura yaklaşıp kendini tanıtmışsın.

Memur yerinden zıpkın gibi fırlayıp seni karşılamış.

Dünyaları sana bağışlasalar o hazzı yaşayamazsın.

Vefa böyle bir şey işte...

Bir başka vefa örneği daha hayvanlar aleminden.

Dün gece küçük oğlum Onat'a bir hikaye kitabı okudum. Uyumadan önce...

Bu bizim iyi alışkanlığımızdır yıllardan beri.

Abisi Özgür'le büyüyünceye dek sürdürmüştük bu uygulamayı...

Hikaye şöyle :

"Fare bir gün yolda giderken tuzağa düşmüş bir kediye rastlamış. Kedinin bu hali fareyi çok üzmüş onu kurtarmak istemiş. Tam kurtarmak için hamle yapacakken oradan geçmekte olan sansar müdahale etmiş.

- Sakın ha demiş sakın ha... Kedi biliyorsun senin can düşmanındır. Kurtarırsan seni yer... Minik fare de tedirgin olmuş. Olmuş olmasına ama kediye de için için çok acıyormuş.

Olsun demiş dara düşen birisine mutlaka yardım edilir diye düşünmüş.

Ve yine hamle yapmış...

Bu kez de çaylak müdahale etmiş. .

- Aman demiş. Kediler çok nankör olurlar. Hiç iyilik bilmezler. Onun kurtardığın an da seni yer. Bırak ne yaparsa yapsın.

Minik farecik önce sansar sonra da çaylaktan böylesine bir tepki gelince tedirgin olmuş ve acaba mı? diye aklından geçirmiş.

Kedinin yanına yaklaşmış.

Kedi yalvaran gözlerle minik fareden yardım umuyormuş.

Minik fare kediye.

- Seni kurtarırım ama ya beni yersen...

- Olur mu öyle şey, demiş kedi.

Minik fare bu kez,

- Ama kediler nankör olurmuş

Kedi - Fareler de peynir çalar

- Hayır, hayır ben hırsız değilim

diye çığlık atmış fare,

- Nasıl ki tüm fareler hırsız değilse tüm kediler de nankör değildir.

Peki o halde demiş minik fare ve dişleri kedinin ayağına geçer urganı kemirmeye başlamış.

Kedi de kurtulur kurtulmaz hemen fırlamış kaçmış teşekkür bile etmeden.

Aradan uzun bir süre geçmiş ve kediye fare yine karşılaşmışlar.

Kedi.

- Özür dilerim minik fare. O gün korkudan sana teşekkür bile edemedim. Demiş ve oradan hızla uzaklaşmış. Fare de yuvasına dönmüş ve kapısında ne görsün. Kocaman bir peynir parçası...

Vefa böyle bir şey...

Fare iyilik etmiş iyilik bulmuş...

Birbirinin can düşmanı olan fare ile kedinin davranışı çok ilginç değil mi?

Biz insanlar için de iyi bir örnek...

Serbest Kürsü

Tamer SİVRİ
Bursa Zihinsel Özürlü Çocukları Koruma Derneği Başkanı

Özürlü Çocuk ve Baba

Çocuğun kişilik gelişiminde anne kadar etkin rol üstlenen bir başka kişide baba olmalıdır.

Genellikle çocuğu annenin yetiştirdiği yolunda yaygın bir kanı olmasına rağmen babanın da çocuğun kişilik açısından eşit derecede rol üstlendiği, üstlenmesi gerektiğine inanmalıdır. Çünkü nasıl ki bir fidan büyürken onu sadece sulamak, gübrelemek yetmiyorsa, gelişip ulu bir ağaç olabilmesi için güneşe de gereksinimi varsa, bir çocuk da sadece annesinin ilgisi ve sevgisiyle yeteri kadar gelişemez. Bu yüzden de BABA her yönden bir tamamlayıcı rolü üstlenir.

Baba, ailenin reisi ve otoritenin sembolüdür. Ailenin bütün sorunlarını o çözümler, kararlar (tabii ki bu sorunları anneyle birlikte konuşup tartışırlar ama yine de son sözü baba söyler) o alır. Sevinçler ve mutluluklar, babayla daha bir anlamlı değil mi?

Bu arada, çocuğun eğitimiyle ilgili olarak anne öfkelendiğinde, baba hiçbir zaman otorite boşluğu yaratacak şekilde davranmamalı, çözümünü aksi taktirde, nedensiz yere evde tartışma ve huzursuzluk çıkabilir.

Çocuğun gözünde baba; gücün sembolüdür. Kimse onu yenemez, her zaman üstündür, koruyucudur. Hele baba sevgisi. O bambaşka bir duygu. Baba sevgisini tadabilen çocuklar gerçekten çok şanslıdırlar.

Özürlü bir çocuk için "baba" nasıl bir anlam taşır? Öncelikle şunu göz önünde bulundurmalıyız. Özürlü çocukları olan ana babalar bazen **"benim görevim onu yaşatmak terapiye götürüp getirmek. Gerisi beni ilgilendirmez"** şeklinde bir felsefe geliştirmeler.

Oysa hiçbir çocuk için baba canlı bir ilaç aracı olamaz. **"Baba otiritenin sembolü ama bu babanın hiçbir sevgiyle ilgisi yoktur"** anlamında değildir.

Zaten böyle bir şey düşünülemez bile. Çocuğun gelişiminde bu kadar önemli rolü olan bir insanın sevgisiz olması mümkün mü? Ayrıca sevgisiz bir otorite de olamaz. Çocukların ruhlarını doyurmazsak bize kayıtsız şartsız itaat edip boyun eğmelerini (eğer amacımız ulaşmamızı sağlayacak gerçek otoriter. insan değil. köle yetiştirmekse) nasıl bekleyebiliriz

Eğer bir baba özürlü yada özürsüz çocuğun fiziksel ruhsal ve her türlü gereksinimi ile samimi olarak ilgilenebiliyorsa çocuğun ruh sağlığından hiçbir zaman endişelenmemeliyiz. Bu da baba için zaman gerektirir. sevgi enerjisi gerektirir. Evet sevgi enerjisi belki çocuğumuz, sevebilmenin bir enerji gerektirdiğinin farkında bile değiliz. Bazı insanlarda doğuştan var bu potansiyel bazılarında ise hiç yok.

Sevgi enerjisiyle dolu babalar ise. her ne olursa olsun çocuklarına ayırırlar. İşleri ne kadar yoğun olursa olsun bir dakika bile yeter Tatlı bir dokunuş sıcak bir gülümseme belki de yalnızca anlattıklarını dinlemek ya da sadece gözlerinin içine tüm dikkatini vererek bakmak. Çoğu zaman bunlar yeter çocuğa

İLAN ve REKLAMLAR KAZANDIRIR
1 AYLIK PAKET REKLAM
100 milyon + KDV + Sürpriz
GEMLİK Körfez TARAFSIZ SİYASİ GAZETE
BİR TELEFON YETERLİ
Tel : (0.224) 513 17 97

GEMLİK Körfez GÜNLÜK SİYASİ GAZETE
Yıl : 30 SAYI : 1530
Fiyatı : 200.000 TL. (KDV Dahil)
Sahibi : Kadri GÜLER
Yazı İşleri Müdürü : Serap GÜLER
İstiklal Cad. Bora Sok. (Akbank Aralığı) No : 3/B
Tel : 513 17 97 Fax : 513 35 95 GEMLİK
Basıldığı yer : KÖRFEZ OFSET
Matbaacılık -Yayıncılık - Reklamcılık Tesisi
İstiklal Cad. Bora Sok. Demir Apt No : 3/B GEMLİK
(Dini Bayram Günleri ve Pazar Günleri yayınlanmaz)

Yazarımız
Araştırmacı - Yazar
Yılmaz Akkılıç'ın yazdığı
4 Ciltlik
BURSA ANSİKLOPEDİSİ
Gazetemizde satılmaktadır.
GEMLİK Körfez GÜNLÜK SİYASİ GAZETE
İstiklal Cad. Bora Sok. Akbank Aralığı No : 3/B GEMLİK Tel : (0.224) 513 17 97

Merkez Sağlık Ocağı yetersiz

İlçemizde bulunan Merkez Sağlık Ocağı'nın ihtiyaca yetmediği için ek bina yapılması isteniyor.

Dün, Merkez Sağlık Ocağı'nda başlatılan kızamık aşı kampanyasında Ocağın ihtiyaca yetmediğini Kaymakam Sadettin Genç'e bildiren Merkez Sağlık Ocağı Grup Başkanı Dr. [illegible] Çavuşoğlu, ek bina projesinin [illegible] yıl önce yapıldığını, ancak ödenek yokluğundan inşaatı gerçekleştiremediğini söyledi. [illegible]oğlu, 4 odaya ihtiyaçları olduğunu belirtti.

İnşaatın 40-50 milyar liralık bir mali portresi olduğunu söyleyen Belediye Başkanı, oda düzenleme suretiyle inşaat yapımının doğru olmayacağını, bu kaynağın bulunabileceğini söyledi.

Belediye Başkanı Mehmet Turgut, belediyenin boşaltılmış bir sağlık ocağı bulunduğunu, bu sağlık ocağını Sağlık Müdürlüğü'ne verebileceklerini belirtti.

Kaymakam Sadettin Genç ise, her 10-15 bin nüfusa sağlık ocağı açılması gerektiğini, Gemlik'te sağlık ocağının yetersiz olduğunu belirterek, yeni sağlık ocaklarının açılması için başvuruda bulunduklarını söyledi.

TEDAŞ borçlarının taksitlendirilmesi uzatıldı

Türkiye Elektrik Dağıtım Kurumu'nun abonelerinden alacaklarının peşin ödemelerde indirim uygulamasıyla taksitlendirme süresi uzatıldı.

Dün, mesai saati bitiminde sona ereceği önceden duyurulmuş olan TEDAŞ borçlarının taksitlendirme uygulaması öğleden sonra TEDAŞ Genel Müdürlüğü'nden yapılan açıklamalarda, ödemelerde büyük sıkışıklığın yaşanması nedeniyle, süre 20 Mayıs 2003 tarihine kadar uzatıldı.

Dün Gemlik TEDAŞ Şube Müdürlüğü'nde sabahtan akşama kadar aboneler peşin ödeme ve taksitlendirmeden yararlanmak için işletme önünde büyük kuyruklar oluşturdular.

Mesai saatinin bitiminden önce Genel Müdürlüğün aldığı uzatma kararı işletmeye faksla bildirilmesine karşın kuyrukta bekleyenler, son dakikaya kadar taksitlendirmeden yararlanmak için sıralarının gelmesini beklediler.

TEDAŞ İşletme Müdürü Enver Aka, borçlu abonelerinin 20 Mayıs'a kadar peşin ödemede indirim ve taksitlendirme haklarından yararlanacaklarını söyledi.

TAŞI GEDİĞİNE

İnan Tamer

Hocanın Altınları....

Prof. Dr. Sn. Necmettin Erbakan kafayı AKP'ye taktı...

AKP'de Hoca'nın altınlarına...

Öküz öldü, ortaklık ayrıldı ya...

TATLI SERT

Erol GÜRÇAY

Komşularımız

1990 yılında **dünya yeniden yapılandı.**

Sovyetler Birliği dağıldı.

Berlin duvarı yıkıldı.

Biz, kalakaldık.

Bütün bu olanları **seyrettik.**

Tabi. Bu arada 40 yıldır uyuyan **Avrupa Birliği de uyandı.**

O da yeni yapılanmasına hız verdi.

Biz, bize zarar vermeyen yılan bin yaşasın dedik.

Zaten **kendimizle uğraşmaktan olan biteni değerlendiremedik.**

Eskiden **irili ufaklı komşularımız vardı.**

Hepsi de **dişimize göreydi.**

Veya. Biz öyle zannediyorduk.

En ufak bir numarada, Yunanistan'a postayı koyuyorduk.

Yunanistan'ın ürkmesinden **mest oluyorduk.**

Güney doğu komşularımıza da, ara sıra **sert yapıyorduk.**

Bahar geldi mi. **K. Irak'ta cirit atıyorduk.**

Hızımızı alamıyor.

40-50 km içeriye kadar giriyorduk.

Ama. Son yıllarda **şartlar değişti.**

Sovyetler Birliği dağıldı.

Ama. Rusya şimdi **daha da güçlendi.**

Kapan 16 ülkede. **hala borusunu öttürüyor.**

Bu 16 ülkeden avantasını alıyor.

Yani. Kuzey komşumuz değişmedi.

Çırpınırdı Karadeniz bakıp Türkün bayrağına dediğimiz Türk Cumhuriyetleri bile, bize ısınamadı.

K. Irak'ta, her yer bizden soruluyordu.

Şimdi. Sınırlarımızdan. **bir adım ileri atamaz hale geldik.**

Çünkü Güneydoğu komşumuz Amerika oldu.

Artık Yunanistan ile olan sorunumuz, Avrupa Birliğine intikal etti.

Kıbrıs'taki sorunumuzun yeni muhatabı da, Avrupa Birliği oldu.

Yani. Dünyanın üç büyük ülkesi. 4 yanımızdan bizi sardı.

Kendi içimize döndük.

Kendi içimize hapsolduk.

Bu çemberi nasıl yaracağımızı düşünecek yerde. kendi kendimizle savaşmayı tercih ettik.

Kendi kendimizi yemeyi. bırakalım.

Eğer bırakmak isek. korkarım yeni komşularımız bizi yiyecek.

GÜNÜN FIKRASI

Annesi Hasan'la konuşuyordu.

"- Yarın doğum gününde güzel bir pasta ile altı tane mum hazırlattım senin için.

Nasıl beğendin mi?

"- Ah anneciğim. altı pastayla bir tane mum olsaydı, daha çok hoşuma giderdi."

Bayan ressamların sergisi bugün açılıyor

Gemlik Rotary Derneği'nin sponsorluğunda, bayan ressamların yağlı boya karma sergisi bugün Belediye Sergi Salonu'nda açılacak.

İlçe Kaymakamı Sadettin Genç'in açılışı yapması beklenen karma sergi saat 11.oo'de izlenime açılacak.

Nilgün Kurnazoğlu, Emine Cesmeci, Hacer Aydın, Güzide Candan, Mehtap Atay, Zeliha Demir adlı bayanlar sergi hazırlıklarını tamamladılar.

Her biri amatör ressam ve ev hanımı olan bayanların ev işlerinden boş kalan zamanlarını resim yaparak değerlendirmesi sonucu ortaya çıkan yapıtlar, geçtiğimiz yıllarda da Gemlik Belediye Sergi Salonu'nda sergilenmişti.

Öte yandan Gemlik Rotary Derneği, 10 Mayıs Anneler Günü nedeniyle lise ve dengi okullar arasında 'Benim Annem' adlı kompozisyon yarışması düzenledi.

Annelerini en güzel sözcükler ile anlatan öğrenciler, Gemlik Rotary Derneği tarafından ödüllendirilecek .

İşçi Bayramı kutlanacak

1 Mayıs İşçi Bayramı bugün tüm dünyada törenlerle kutlanacak.

İşçi Bayramı yurdumuzda da başta Bursa olmak üzere İstanbul, Ankara, İzmir gibi büyük metropollerde demokratik kitle örgütlerinin düzenleyecekleri yürüyüş ve mitinglerle kutlanacak.

1 Mayıs İşçi Bayramı nedeniyle ilçemizde de geniş güvenlik önlemleri alındı.

Emniyet güçleri dün akşamdan itibaren ilçede kontrolleri sıklaştırarak, yasa dışı olaylara meydan verilmemesi için sıkı güvenlik önlemleri aldı.

1970'li yıllarda başta İstanbul olmak üzere bir çok kentte işçi bayramlarında meydana gelen olaylar nedeniyle can ve mal kayıpları olmuştu.

İ L A N

BURSA TEKEL YAPRAK TÜTÜN İŞLETME MÜDÜRLÜĞÜNDEN

1) Gemlik Sunğipek ve Viskos Mamulleri İşletmesi sahasında bulunan yaklaşık 1.500 adet zeytin ağacı bir yıl süre ile (2003 yılı mahsülü) kiraya verilecektir. Kiralama işi 14.05.2003 Carşamba günü saat 14.oo'de kapalı zarf teklif alma, istenilen bedel elde edilemediği takdirde aynı oturumda açık arttırma suretiyle Tekel Gemlik Sunğipek Tesisleri ihale salonunda yapılacaktır.

2) Zeytin ağaçlarının bir yıllık muhammen kira bedeli 10.000.000.000.- TL. (onmilyartürklirası) dır. Geçici teminatı % 4 olup, 400.000.000.- TL. (dörtyüzmilyontürklirası) dır. Geçici teminatlar Bursa Tekel Y.T. İşletme Mdürlüğü veznesine ihale öncesi yatırılmış olacaktır.

3) Teklifler ihale saatine kadar İhale Komisyonu Başkanlığına verilecek ve en az bir ay süre ile geçerli olacaktır.

4) İhale ile ilgili şartname mesai saatleri dahilinde Bursa Tekel İşletme Müdürlüğü İhale Komisyonu'ndan veya Gemlik Sunğipek İşletmesinden temin edilebilir.

5) İstenilen belgeler şartnamesinde yer almaktadır.

6) Yeterlik değerlendirmesinde uygulanacak kriterler şartnamesinde yer almaktadır.

7) Posta, telgraf ve faks ile yapılacak başvurular geçersizdir.

Duyurulur.

Tel : (0.224) 271 65 28
271 65 29
Faks . (0 224) 253 05 62

Tekel Y.T. İşletme Müdürlüğü
İnönü Cad. No: 116 Osmangazi /BURSA

Ganyancı
Hakkı Can

İstanbul At Yarışları 8

Bizi takip eden mutlaka kazanacaktır. Bizi izleyiniz.

Hakocan 6'lısı

1. ayak ekürü avantajıyla 4 Nolu çekiçe ve akcan arasından 1 yarış olur.

2. ayak en formda olan 2 nolu Şaiton atın çocuk halisleri geçilmez.

3. ayak 8 Nolu Şirinkaya ekürüsüyle geçmez

4. Bir Nolu Gülüvar. 3 Nolu bukleli altınolu zarafet ve 5 Nolu Linda yeter

5. ayak 10 Nolu Howıtzer Karataş ilen günün bankosudu.

6 ayak 1 Nolu Mektepli 2 Nolu Sarı Güneş ve günün bombası 6 Nolu Poacher olur 9 Nolu Dancıngwolf yazanlar rahat 1 yarış izlerler

3 Nolu fay hattını da ihmal etmeyin.

Bol şanslar.

Güzel 6'lı (1.200.000) TL.

4	2	8	1	10	1
			3		2
			6		6
			5		9
					3

At sahibinden Körfez'e özel altılı

1. koşu
Akcana uygun rakipler
2. koşu bu ayak karışık görünüyor.
3. koşu Saltukhan günün bankosu
4 koşu buraya 1 at yeterli
5. koşu buraya çok at yazılmalı.
6. koşu Arif Bey öncelikle yazılmalı
Bol şanslar.

İlhami Erdoğan

5	6	3	3	12	5
	5			7	7
	4			4	8
	1			3	9
				2	10
		-		1	1
				10	

KAŞE ve MÜHÜRDE BEKLEME YOK!..

Matbaamızda Bilgisayar Sistemiyle Kaşe ve Mühürleriniz 30 dakikada yapılır.

KÖRFEZ OFSET
MATBAACILIK-YAYINCILIK-REKLAMCILIK
İstiklal Cd. Bora Sk. (Akbank Arkası) No: 3/E
Tel: (0.224) 513 17 97 GEMLİK

DOĞUŞ FEN DERSHANELERİ
"Her zaman bir adım önde"

YAŞAMIN İÇİNDEN

Sıtkı Hayıroğlu
Emekli Öğretmen

BU DİL VAR YA BU DİL

Her canlının dili olmaya bilir ama, dili olan canlıları iyi tanıyıp bilmeli.

Hayvanlarında yaradılış özelliklerine göre küçük, büyük, görünür görünmez dilleri vardır. Kiminde tektir, kiminde çok.

Onlar ayrı bir konu. Hayvanlar aleminin konusu.

Biz gelelim bizim konumuza. İnsanlar aleminin konusu.

AĞIZDAKİ DİLİMİZ

Ağzımızdaki dilimizin, dilimiz döndüğü kadar ATALARIN deyimleriyle bir değerlendirelim. Dilimiz için neler demişler.

1- Kötü laf, yılanı [illegible]. Deliğine girmez.

2- İyi söz demir kapıyı açar.

3- İnsan ağır yüke tahammül eder. Ağır lafa edemez. Yük, vücudun her yerinden faydalanılarak kalkar. Ağır laf kalmaz, ruha biner.

4- Fena bir kadın, kötü sözleriyle aileyi perişan eder. Akıllı bir erkek, fena bir kadına kapılmamalı. Sözüne de inanmamalı.

5- Çok havlayan köpek ısırmaz. Çok konuşma boş konuşma demek.

6- MONTAGON da : En mesut izdivaç, kör bir kadının sağır bir erkekle evlenmesidir demiş. Dille huzurlarının bozulmadığına değinmiş.

Bu deyimleri ayrı ayrı açacak olursak, ağızdaki dilin nelere muktadir olduğunu açıkca görürüz. Ama, imkansız.

İnsanlar arasındaki her türlü ilişkilerin kaynağı dildir.

Birine kabaca konuşup kızdığımızda : "Dilini eşşek arısı soksun" deriz.

Sevdiğimiz biri içinde "Dilinden bal akıyor" deriz.

Öyle ya, insanın başına ne gelirse, dilinden geldiği bir gerçek.

Dilin özellik ve güzellikleri yazma ile bitmez. Şiirimle derinliklerine inelim.

AĞIZDAKİ BURUK DİL

Bir deyim vardır hani
"Ağzı varda dili yok" denilir
Ağız olunca dilde olmalı.
Konuşmalı, hem o dil
Yalancıyı, yağcıyı, haklıyı, haksızı
Ayırmalı bir bir
Doğrunun dozuk köyden nasıl koğulduğunu açıklamalı
Yılanı deliğinden çıkaran dil
Ağız içinde kalmamalı buruk
Gerçekleri anlatmalı mertçe ve
Mert olanlar ödüllendirilmeli
Edilmeli taktir
Yağcıyla yalancılar değil
İşte o zaman bizde, çıkarız aya
Kalmayız yaya
Dağılır elimizde en güçlü kaya
Nerde o günler, hani...?
Biz göremedik gitti
Görenlere ne mutlu
Genede insan her zaman
Yaşamalı umutlu
Tanıyalım GENÇLERİ bilelim
Tam yetişsin bu NESİL...
Ne diye buruk kalsın?
AĞIZDAKİ TATLI DİL?...

NÖBETÇİ ECZANE

1 Mayıs 2003 Perşembe

ÇAMLICA ECZANESİ

Bunları biliyor musunuz?

Çocuğunuza karşı 'tatlı sert' olun

Uzmanlar, sürekli **'sus, konuşma, otur'** gibi olumsuz emirler verilen çocuklarda, davranış bozuklukları, anti-sosyal ve uyumsuz bir kişilik ortaya çıktığını belirterek, anne-babalara ne çok otoriter ne de çok gevşek olmayan tatlı sert bir tutum gözetmelerini öneriyor.

1425 öğrenci ile gerçekleştirilen araştırmada, çocuk yetiştirmenin önemini bir kez daha ortaya koydu.

Araştırmaya göre, yaşları 6 ile 15 arasında değişen çocukların yüzde 11.5'inde **'karşı gelme bozukluğu'** var. Bu rahatsızlığın genel olarak görülme oranı ise yüzde 6. **"Karşı gelme bozukluğu"**nun yaygınlığı, erkek çocuklarda daha yüksek bulundu.

En sık görülen belirtileri de **"çoğu zaman alıngan, çabuk darılma ya da başkalarınca kolay kızdırılma"**, **"çoğu zaman içerlenmiş, kızgın ve gücenik olma"** ile **"sık sık büyüklerle tartışmaya girme"** oluşturuyor. ***Devamı var.***

Yasemin Mobilya

DEĞİRMENCİOĞLU Mobilya ve Koltuk Çeşitleri

- Yatak Odası Takımları
- Oturma Odası Takımları
- Misafir Odası Takımları
- Yemek Odası Takımları
- Kanepeler
- Abajur Çeşitleri
- Zigon Sehpalar

Yeni işyerimizde zengin mobilya çeşitleri ile hizmetinizdeyiz....

Gazhane Caddesi No : 21 (Eski Uzunlar Tic. Aygaz Bayii)
Tel : (0.224) 512 20 20 GEMLİK

GEMLİK REHBERİ

GEREKLİ TELEFONLAR

İtfaiye	110
Polis İmdat	155
Jandarma İmdat	156
Jandarma K.	513 10 55
Polis Karakolu	513 18 79
Gar. Kom.	513 12 06

KAYMAKAMLIK

Kaymakamlık	513 10 51
Kaymakamlık Ev	513 10 52
C. Savcılığı	513 10 53
C. Savcı Yard.	513 29 54
Emniyet Müdürlüğü	513 10 28

ULAŞIM

Uludağ Turizm	513 12 12
Aydın Turizm	513 20 77

HASTANELER

Devlet Hastanesi	513 92 00
SSK Hastanesi	513 23 29
Mer. Sağ. Ocağı	513 10 68

TAKSİLER

Körfez Taksi	513 18 21
Çınar Taksi	513 24 67
Güven Taksi	513 32 40
Gemlik Taksi	513 23 24
Manastır Taksi	514 35 50

RESMİ DAİRELER

TEK Arıza	513 20 66
TEK İşletme	513 45 03
Turizm Der.	513 12 74
Spor Salı	514 00 95
Orm. Böl. Şf.	513 12 86
Milli Eğt. Md.	513 11 74
Halk Eğt. Mrk.	513 18 46
Halk Kütüp.	513 13 53
As. Şb.	513 10 57
Karayolları	513 13 08
Liman Bşk.	513 11 33
Mal Md.	513 10 95
Nüfus Md.	513 37 42
Özel İd. Md.	513 15 07
Tapu Sic. Md.	513 14 14
Müftülük	513 13 64
Gümrük Md.	513 14 11
Tekel Md.	513 10 42
Ver. Da. Md.	513 23 60
İlçe Tar. Md.	513 11 86
İlçe Seç. Md.	513 77 73

BELEDİYE

Santral	513 45 21-23
Başkanlık	513 45 20
Zabıta	513 24 32
Otobüs İşlet.	513 45 21 122
Su İşletmesi	513 45 21 115
İtfaiye	513 23 25
Muhasebe M.	513 45 21 182
Yazı İş. Md.	513 45 21 171
Su Arıza	Yalnız 185

GEMLİK ŞOFÖRLER VE OTO. ODASI BAŞKANLIĞI

Ambulans	0 532 4868116
Kurtarıcı	0 533 2556545
[illegible]	513 11 85

GEMLİK MUHTELİF ESNAF VE SANATKARLARI ODASI

Ambulans	0 532 [illegible]

UÇAK

Türk Hava Yolları	[illegible]
Şafak Havacılık	[illegible]
Havaalanı	[illegible]

DENİZ OTOBÜSÜ

Bursa	[illegible]
Mudanya	[illegible]
Yenikapı	[illegible]
Yalova	[illegible]

VAPUR

Yalova	[illegible]

FERİBOT

Topçular	[illegible]
Eskihisar	[illegible]

OTOBÜS

[illegible]	[illegible]

TÜP DAĞITICILARI

Aygaz	[illegible]
Ozgaz	[illegible]
Tekgaz	[illegible]
Ocakgaz	[illegible]
Ergaz	[illegible]
İpragaz	[illegible]
Habaşgaz	[illegible]
Likitgaz	[illegible]
Yeni Likitgaz	[illegible]
Alpagaz	[illegible]
BP Gaz	[illegible]
[illegible] Petrol	[illegible]
Akcan Petrol	[illegible]

Kızamık aşısı kampanyasını Kaymakam başlattı

Birinci sayfanın devamı

1 Nolu Sağlık Ocağı'na aşı için gelen ilk çocuğa aşı yapıldı.

Kaymakam Sadettin Genç, bir kız çocuğunu kucağına alarak ilk aşıyı uygulattı. Bir yaşlarındaki çocuğun hiç ağlamadığı dikkat çekti.

Daha sonra Belediye Başkanı Mehmet Turgut bir çocuğa kızamık aşısı yaptırdı.

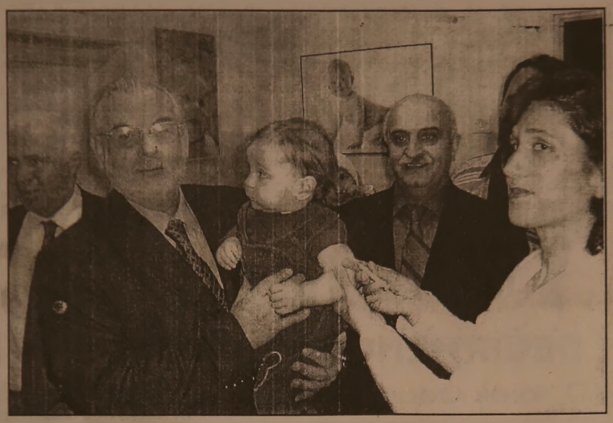

Aşı kampanyasının 23 Mayıs gününe kadar devam edeceğini söyleyen Merkez Sağlık Ocağı ilgilileri, bu süreler içerisinde 6 yaşına kadar olan çocukların mutlaka Sağlık Ocaklarına getirtilerek aşı yaptırılmasını istediler.

Kampanyada yapılan aşının ücretsiz olduğunu belirten ilgililer, tüm Sağlık Teşkilatı'nın 23 Mayıs 2003 tarihine kadar tüm çocuklara aşı uygulayacaklarını belirttiler. Kampanyanın başarılı olması için velilerin konuya çocuklarının sağlığı açısından duyarlı olmaları istendi.

ELEMAN ARANIYOR

Muhabir olarak yetiştirilmek üzere Eleman ve Çırak Aranıyor

Körfez

Müracaatların şahsen yapılması rica olunur.
İstiklal Cad. Bora Sok. Akbank Aralığı
(Stüdyo Prestij yanı) No : 3 / B GEMLİK

Her Cumartesi akşamı saat : 20.00'de canlı müzik ile hizmetinizdeyiz.

MAMA MİA PİZZERİA Fast Food Cafe

İSTİKLAL CAD.No : 17 GEMLİK
Tel : (0.224) 513 53 67 - 514 91 80

özge optik

✔ SSK
✔ Emekli Sandığı
✔ Bankalar
✔ Askeriye
✔ Bağ-Kur
✔ Resmi Kuruluşlara
Optik gözlükleri yapılır

GÜNEŞ GÖZLÜKLERİ

PERSOL
TOP TEN
VOGUE
RAY BAN
MEGA

İstiklal Cad. Migros Karşısı No : 54/F
Tel : (0.224) 514 81 56 GEMLİK
İstiklal Cad. No : 86 GEMLİK
Tel : (0.224) 512 34 34

AÇILIŞA DAVET

Gemlikli Bayan Ressamların Karma Resim Sergisi bugün saat 11.00 de Belediye Sanat Galerisinde Açılacaktır.

GEMLİK ROTARY DERNEĞİ

OTO GAMZE

Elektrik Aksamı Filtre
Dorse Aksamı Civata

TOFAŞ
RENO
VOLVO
SCANİA
ANADOL

BMC
FATİH
DODGE
KARGO
FORD

Tahir DOLAŞKAN

Gemlik Girişi Baytaş Apt. Altı No : 42 GEMLİK
Tel : (0.224) 514 59 37 Cep Tel : (0.546) 586 00 43

KAYIP

Gemlik Nüfus Müdürlüğü'nden aldığım nüfus cüzdanımı kaybettim. Hükümsüzdür.

Semral ACAR

GEMLİK GEMLİK'İN İLK GÜNLÜK GAZETESİ

Körfez

TARAFSIZ SİYASİ GAZETE

2 Mayıs 2003 Cuma FİYATI : 200.000. TL.

[illegible]
1 GÜNDE DAVETİYE BASILIR
Her türlü matbaa işlerinizde hizmetinizdeyiz
Körfez OFSET
MATBAACILIK - REKLAMCILIK - YAYINCILIK
[illegible] No: 3 / B Gemlik
Tel: (0 224) 513 17 97 Fax: (0 224) 513 35 95

Sungipek hurda olarak satılıyor

TEKEL'den Uludağ Üniversitesi'ne devredilme aşamasında olan Gemlik Sungipek Fabrikası içindeki tüm makinalar, 15 Mayıs 2003 günü Ankara MKE'de hurda olarak satışa çıkarılıyor.

Gemlik gündemini yıllardır meşgul eden Sungipek Fabrikası'nın TEKEL'den Uludağ Üniversitesi'ne devri ile ilgili resmi işlemler, Ankara'da sürdürülürken, bir yandan da fabrika içinde bulunan selefon ve reyon ünitelerine ait makinalar, hurda olarak satışa çıkarıldı.

Aldığımız bilgilere göre; Makina Kimya Enstitüsü'nün Ankara'da bulunan Kimya Enstitüsü'nde, 15 Mayıs 2003 günü satılacak olan Sungipek Fabrikası'na ait makinalar ile ilgili şartname, Genel Müdürlükten isteyenlere bedeli karşılığında veriliyor.

GEZEN ÇOK

Sungipek Fabrikası'nın hurda olarak satışa çıkarılması üzerine, Gemlik'teki işletmeye her gün yurdun değişik yerlerinden alıcılar gelerek, makinaları inceliyorlar.

MKE'nin Gemlik Sungipek Fabrikası'nda bulunan teknisyeni ile birlikte işletmeyi gezen alıcılar, tekliflerini 15 Mayıs 2003 günü Genel Müdürlüğe verecekler.

Sungipek Fabrikası'ndaki selefon tesislerinin teknoloji olarak çok eski kaldığını söyleyen ilgililer, çalışır durumdaki fabrikanın hurda olarak satılmasından başka bir çıkar yolu bulunmadığını söylediler.

KARBON SÜLFÜR

Fabrikanın tanklarında bulunan yaklaşık 60 ton karbon sülfürün durumu ise, hale belirlenemedi.

Türkiye'de kullanım alanı çok sınırlı olan ve fabrika çalışırken üretimde ham madde olarak kullanılan karbon sülfürün Bulgaristan'dan ithal edildiği 100 cc'lik bir karbon sülfürün açıkta bırakılması halinde bir odada bulunan canlıları öldürebileceği belirtilirken, hava ile karışması halinde yanıcı ve patlayıcı özelliği bulunuyor.

Makina Kimya Enstitüsü'nün özel şartname hazırla-

dığı karbon sülfüre kimlerin talip çıkacağı merakla bekleniyor.

Doğada, doğal olarak [illegible]

[illegible] karbon sülfürün Sungipek Fabrikası'nda bir [illegible] haftadır [illegible] öğrenildi.

Güne Bakış

Kadri Güler
gemlik_korfez@yahoo.com

Sungipek hurda oluyor

Hey gidi Sungipek hey...

1 Şubat 1938 günü Atatürk tarafından hizmete açılan, Gemlik'in sosyal, ekonomik yaşantısını yaklaşık 60 yıl etkileyen dev kuruluş, tarihsel sürecini tamamlıyor.

15 Mayıs günü, Ankara'da yapılacak ihale ile hurda olarak satılacak olan Sungipek makinaları sökülerek götürülecek ve geriye boş bir yapı kalacak.

Çalışanlarının kız istemede referansı olan Sungipek, işlevini bitirince, yerine yeni bir işlev yüklenecek.

Eğitim kurumu olarak yarınlarımızın gençlerini yetiştiren Üniversite kurulacak.

Yine Gemlik'in sosyal ve ekonomik yaşamını etkilemeye devam edecek.

Bu kararı duydukca heyecanlanıyorum, duygulanıyorum..

Ve biran önce işlemlerin tamamlanmasını arzuluyorum.

Ancak, üzülerek söylemek gerekirse, hala arı kovanına çomak sokanların olduğunu duyuyoruz ve öfkeleniyoruz.

Gemlik'te soluk alacak yer yok diyenler yanıldıklarını yıllar sonra, kendileri göremezseler de torunları mutlaka görecek.

Bayan ressamların sergisi açıldı

Gemlikli bayan ressamların, Gemlik Rotary Derneği sponsorluğunda, karma yağlı boya resim sergisi açıldı.

Dün, saat 11.oo de Belediye Sergi Salonu'nda yapılan açılışa Kaymakam Sadettin Genç, Belediye Başkanı Mehmet Turgut, İlçe Emniyet Müdürü Salih Gölcü, Milli Eğitim Müdürü Mehmet Tunç, Kaymakamlık Yazı İşleri Müdürü İbrahim Av, Devlet Hastanesi Baş

tabibi Mehmet Küçük kaya, Nüfus Müdürü, Sivil Savunma Müdürü, gazetemiz Yazarı İrfan Tamer, Safa Hayıroğlu, Gemlik Rotary Derneği Dönem Başkanı Kadri Güler, Gazetemiz Yazı İşleri Müdürü [illegible] Güler, Rotary Derneği üyeleri, Sanat ve Kültür Derneği Başkanı [illegible] ile davetliler katıldılar.

Devamı sayfa 4'de

Buluşma

Gürhan ÇETİNKAYA

Yine ocaklar söndü...

Deprem değil yıkılan binalar yine can aldı.

Ölü sayısı netleşmemekle birlikte 250-500 dolayında olduğu sanılıyor.

Bingöl'de bulunan Yatılı Bölge Okulu'nun enkazının altında yatan öğrencilerden bu yazının yazıldığı saatlere kadar henüz haber yoktu.

Bizim ulusumuz ilginç...

Yurttaşlarımız ya saflık derecesinde çok iyi ya da... !

Marmara Bölgesi'nde bütün ülkeyi sarsan, sosyo-ekonomik yapıyı yeniden biçimlendiren bir deprem oldu.

Yaraları hala sarılmaya devam ediyor. Depremden korunmak adına bir yığın önlem alınıyor.

Bingöl'de deprem oluyor. Zarar gören, can alan binalara bakıyoruz.

Yine kamu binaları.. Bu vebal kimin?

İnşaatı organize eden yüklenicinin mi?

İnşaatı denetleyen mühendisin mi?

Ruhsatı veren belediyenin mi?

Binayı uygun bulan, resmen kabul eden devletin mi?

Vebalin kimin olduğunu saptamamız da çok önemli değil aslında...

Olan gurbette okuyarak yaşama hazırlanan pırıl pırıl gençlere oldu.

Oysa onlar ne umutlarla ne yokluklarla analarının sıcak kucağından çıkıp, mühendis olup sağlam binalar yapmak için, öğretmen olup ülkeyi aydınlık yarınlara taşımak için oraya okumaya gitmişlerdi. Ama umutlarına bir depremin enkazı altında kalarak son vermek zorunda kaldılar.

Şimdi ne olacak....

Önce Devlet ricali deprem bölgesine uçacak.

Orada acılı bir anlatımla, dudakları da titreyerek,

"Devlet sizin yanınızdadır. Yaralarınız en kısa sürede sarılacaktır" diyecek..

Kızılay çadır, battaniye vererek, sıcak çorba kaynatarak depremzedelerin gönlünü alacak...

Bunlar doğaldır ki yapılacak.

Eleştirmek ne haddimize....

Deprem sonrasında ah vah sonucu fazla değiştirmiyor. Şimdi her il ve ilçede kriz merkezleri oluşturuldu... Deprem sırasında ve sonrasında yapılması gerekenlere ilişkin galiba eğitimler de veriyorlar... Kriz yönetim merkezleri olması olmasına da...

Asıl olan deprem öncesi için ne yapılıyor? sorusuna verilen yanıt.

O yanıt çok önemli.

Körfez GÜNLÜK SİYASİ GAZETE
Okuyun, okutun, abone olun.

Serbest Kürsü

İbrahim YILDIRIM
TEMA Vakfı Gemlik İlçe Gönüllü Sorumlusu

Erozyonla Mücadele İçin Ne yapabilirsiniz?

1. Erozyonla mücadeleyi destek vermek için öncelikle TEMA Vakfı'na üye olarak tema hareketinin bir bireyi olabilir, tüm üyelere 3 ayda bir gönderilen TEMA bülteninden yapılan çalışmaları takip edebilir ve vakfımızın büyümesine destek olabilirsiniz.

2. Vakıf merkezi veya bulunduğunuz bölgedeki Temsilciliğimiz, sorumluluğumuz ile bağlantı kurarak bilgilenebilir bulunduğunuz yerde düzenlenen faaliyetlere destek verebilirsiniz.

3. Tanık olduğunuz erozyon, ormansızlaştırma, yanlış arazi kullanımları ve benzeri çevre sorunlarını vakfımıza bildirerek çalışma konularımız dahilinde araştırma yapılmasını sağlayabilirsiniz.

4. Bulunduğunuz yerde, okulunuzda ve üniversitenizde çalıştığınız kuruluşta erozyon sorununu ve **TEMA** vakfı çalışmalarını anlatarak kamuoyu oluşturma çalışmalarına katkıda bulunabilirsiniz.

5. Boş zamanlarınızda temsilci ve sorumlularımıza ulaşarak büro büro içi çalışmalara, organizasyon çalışmalarına yardımcı olabilir, temsilcilik ve sorumlularımız bünyesinde aktif görev alabilirsiniz.

6. Vakıf çalışmalarının sürdürebilmesi için vakfa maddi yardım ve gayrimenkul bağışı yaparak veya yapılmasını sağlayarak katkıda bulunabilirsiniz. Bu bağışlar sizlere gönderilen dökümanların basım ve postalama masrafları, kamuoyu oluşturma çalışmaları, amacı ile yapılan tüm tanıtım, eğitim ve teşkilatlanma vb. etkinlikler vakıf tarafından yürütülen projeler erozyon sorununun geniş kitlelere duyurulması için yapılacak olan toplantı, gösteri, sergi ve benzeri etkinliklerinin düzenlenmesi ve hazırlanması için kullanılmaktadır.

TEMA VAKFININ EROZYONLA MÜCADELEDE ÖRNEK UYGULAMA PROJELERİ

TEMA erozyonu önleme amaçlı kırsal kalkınma, mikro havza, mera ıslahı, doğal varlıkları koruma amaçlı örnek projeler ile ağaçlandırma projelerini planlamakta ve uygulamaktadır.

İlk projesini 1994 yılında Bergama Çamavlu'da mera ıslahı konusunda yapılan TEMA Vakfı'nın bugün Türkiye genelinde bütün bölgelerde uygulanmakta olan 27 Teknik, 22 ağaçlandırma olmak üzere toplam 49 projesi devam etmektedir. Devam eden bu projelerin toplam kapladığı alan 86201 hektardır.

Türkiye genelinde uygulanmakta olan projelerin bazılarından bahsetmek istiyorum.

- Erezyon önleme amaçlı kırsal kalkınma projeleri :

Amaç ; Alternatif geçim kaynakları sağlayarak doğaya olan baskının azaltılması, arazinin kabiliyet sınıflarına göre doğru kullanılmasının temin edilerek erozyonun önlenmesi ve kırsal alanda yaşayan insanların sosyo-ekonomik kalkınmalarının temin edilmesidir. Bu kapsamda;

Bursa- Orhaneli, Şükriye

İzmit- Merkez, Geredeli, Tahtalı, İshakçılar

Afyon - Sincanlı, Tazlar

Bursa - Büyükorhan, Ericek

Şırnak - Merkez, Akçay

İzmt - Körfez, Gebze ve Kandıra ilçelerinin köylerinde çalışmalar devam etmektedir.

Edirne ili 130 köy.

Edirne - Havza, Azatlı, Enez, Yazır

kırıkkale - Keskin, Cankurtaran, Kaburgalı, Kurşunkaya

Ankara - Bala, Çiğdemli

Artvin Camii köyünde kırsal kalkınma faaliyetleri sürdürülmektedir.

- Bayburt Projesi :

Bayburt ili Kop ve Burnan dere havzaları erozyon kontrolü, doğal kaynak yönetimi ve kırsal kalkınma örnek projesi : **TEMA** Vakfı Bayburt Valiliği ve GTZ (Alman Teknik İşbirliği Kurumu) işbirliğinde 2001 yılında uygulanmaya başlamıştır. Havza bazında katılımcılık, sürdürebilirlik ilkesi ve uygulanan proje Bayburt'ta 14 bin 700 hektar alandaki Kop, Çalıdere, Örence ve Sığırcı olmak üzere 4 köyü kapsamaktadır.

TEMA Vakfının uygulanmakta olan projeleri yurt dışına da taşmıştır. Almanya ve Hollanda da projeler uygulanmaktadır.

Projelerin hepsini bir anda anlatmak mümkün değil. Gelecek yazılarımızda TEMA'nın projelerini anlatmaya devam edeceğiz.

Sözlerimizi her zaman olduğu gibi Atatürk'ün toplumları uyarıcı ve öğüt verici güzel sözü ile bitirelim.

"Çalışmadan, yorulmadan, üretmeden, rahat yaşamak isteyen toplumlar önce haysiyetlerini, sonra hürriyetlerini ve daha sonrada İstiklal ve istikballerini kaybederler."

"Toprağına sahip çık."

Körfez GÜNLÜK SİYASİ GAZETE
Yıl : 30 SAYI : 1531
Fiyatı : 200.000 TL. (KDV Dahil)
Sahibi : Kadri GÜLER
Yazı İşleri Müdürü : Serap GÜLER
İstiklal Cad. Bora Sok. (Akbank Aralığı) No : 3/B
Tel : 513 17 97 Fax : 513 35 95 GEMLİK
Basıldığı yer : KÖRFEZ OFSET
Matbaacılık -Yayıncılık - Reklamcılık Tesisi
İstiklal Cad. Bora Sok. Demir Apt No : 3/B GEMLİK
(Dini Bayram Günleri ve Pazar Günleri yayınlanmaz)

Yazarımız
Araştırmacı - Yazar
Yılmaz Akkılıç'ın yazdığı
4 Ciltlik
BURSA ANSİKLOPEDİSİ
Gazetemizde satılmaktadır.
Körfez GÜNLÜK SİYASİ GAZETE
İstiklal Cad. Bora Sok. Akbank Aralığı No : 3/B GEMLİK Tel : (0.224) 513 17 97

SP yerel seçim maratonunu başlattı

Saadet Partisi Gemlik İlçe yönetimi dün yerel basını ziyaret etti.

İlçe Başkanı Recep Aygün başkanlığında yönetim Kurulu ile birlikte gazetemize gelen Saadet Partililer, 2004 yılında yapılacak olan yerel seçimlere hazırlıklarını tamamladıklarını, Kurşunlu Belediyesi için belediye başkanı adayını belirlediklerini söylediler.

SP Gemlik İlçe Başkanı Recep Aygün, Kurşunlu adaylarının Yeşim Tatil Sitesi'nin yöneticiliğini yapan Temel Bilici olduğunu, belirtirken şunları söyledi :

"Diğer beldelerin belediye başkan adaylarını partililerimizle birlikte belirliyoruz.

Gemlik için de belirlediğimiz adaylarımız var. Ancak, bunlar arasında yapılacak belirlemeden sonra kesinlik sağlanacaktır.

Parti olarak belde, mahalle delegeleriyle sürekli toplantılar yapmaktayız. İlçe divanı ve il divan toplantılarına katılmaktayız. Bu gece eski belediye başkanlarını lokalimize davet ederek, belediye çalışmalarını değerlendireceğiz, onların tecrübelerinden yararlanacağız."

Gemlik İlçe Kongresi'nin geçtiğimiz yıl yapıldığı için bu yıl kongrelerinin yapılmayacağını da belirten Recep Aygün, 11 Mayıs günü Ankara'da büyük kongrenin toplanacağını da belirterek, Gemlik olarak kongreye 2 otobüs gideceklerini söyledi.

1 Mayıs İşçi Bayramı törenlerle kutlandı

1 Mayıs İşçi Bayramı, tüm dünyada törenlerle kutlandı.

İşçi Bayramı nedeniyle, dün ilçemizde herhangi bir kutlama yapılmamasına karşın, ilçeye giriş ve çıkışlar sıkı denetim altına alındı.

Polis şüpheli gördüğü tüm araçlarda, arama yaptı.

Dün, Bursa'da İşçi Bayramı, İşçi Sendikaları, Memur Sendikaları, demokratik kitle örgütleri ve vatandaşların katılımı ile törenlerle kutlanırken, Gemlik'ten de kutlamalara, Cumhuriyet Halk Partisi Gemlik İlçe Örgütü iki otobüs ile katıldı.

Yurdumuzdaki en büyük kutlamalar, İstanbul, Ankara ve İzmir'de gerçekleştirildi.

Binlerce işçi miting alanlarında biraraya gelerek, İşçi Bayramını coşku ile kutlarlarken, dünyanın en büyük kentlerinde de 1 Mayıs İşçi Bayramı büyük gösteriler ile kutlandı.

TAŞI GEDİĞİNE

İnan Tamer

Sicili temiz aday...

Genç Parti, yerel yönetim seçimleri için temiz aday arıyormuş... Kullanılabilir adaylar revaçta iken, aranırken... Hayret doğrusu ....

TATLI SERT

Erol GÜRÇAY

Gerginlik

Gerginlik çok kötü bir durum.
Sağlığı bozuyor.
Huzuru bozuyor.
Yönetimin moralini bozuyor.
Uluslararası **ilişkileri bozuyor.**
Ve. Ekonomiyi bozuyor.
Aslında **her şeyi bozuyor.**
Ama. Tam anlamıyla **zararını kavrayamıyoruz.**
Ekonomik istikrar bozulunca, gerginliğin zararını o zaman **anlıyoruz.**
Aslında, **gerginlik yaratmak** bir anlamda hırsızlık **yapmaktır.**
Huzur çalmaktır.
İstikrar çalmaktır.
Bunlar belki ruhsal kayıplardır.
Ama. Her zaman ekonomik kayıplarla iç içedir.
İstikrarın çalınmasının, **sonucu para kaybıdır.**
Borsanın düşmesidir.
Piyasanın daralmasıdır.
Hele durup dururken, bir gerginlik yaratmak, bir nevi **hıyanettir.**
Ülkemiz yıllardır, **sanal gerginliklerle iç içedir.**
Bu kadar **yolsuzluğun temelinde, sanal gerginlik vardır.**
Dikkatler bir tarafa çekilerek, halkın parası soyulmaktadır.
Halkın huzuru çalınmaktadır.
Gerginlik bir yaşam tarzı haline gelmiştir.
Yönetenler **biraz iyileşme olunca,** hemen bir **gerginlik gündeme getirirler.**
Ve. Bu ufak iyileşmeyi de, **halkın burnundan getirirler.**
Bunun sebebi nedir?
Konu toplumun sağlığıyla yakından ilgilidir.
Maalesef ülkemizde **toplumun ruh sağlığı bozulmuştur.**
O kadar ki, bayramlarda bile kavga etmek alışkanlık haline gelmiştir.
Bu düzen, aileler de böyledir.
Devlet- Hükümet, ilişkilerinde de böyledir.
İster gerginlik deyin, ister stres deyin, tüm Türkiye bu hastalığın esiri olmuştur.
Ve. Bir türlü iflah olamamaktadır.

GÜNÜN FIKRASI

İki sevgili dans ediyordu.
Genç kız delikanlıya sordu :
"- Sevgilim dans etmesini seviyor musun?"
"- Evet" dedi delikanlı.
"Neden sordun?"
"- Hiç. Madem seviyorsun da, neden öğrenmiyorsun, diyecektim."

Bayan ressamların sergisi açıldı

Birinci sayfanın devamı

Açılışta konuşan Rotary Derneği Başkanı Kadri Güler, Türk Kadınının Cumhuriyet ile birlikte çağdaşlaştığını ve evininin kadını olmaktan çıkıp, modern dünyaya açıldığını, sanatta edebiyatta, kültürde her dalda başarılara imza attıklarını söyledi.

Güler, konuşmasını şöyle tamamladı.

"Evinin kadını olmaktan çıkan kadınlarımız, doğuran, doyuran ve büyüten elleriyle resim sanatında da başarılar sergiliyorlar. Açacağımız sergi bunun göstergesidir."

Daha sonra, resim sergisi Kaymakam, Belediye Başkanı ve Dernek Başkanı Kadri Güler tarafından açıldı.

Nilgün Kurnazoğlu, Emine Çeşmeci, Hacer Aydın, Güzide Candan, Mehtap Atay, Zeliha Demir ve Şükran Akın'ın hazırladığı 35 yağlı boya tablo beğeni ile izlendi.

Ganyancı

Fatih Sarı

Bursa at yarışları 5

1. ayak 5 Nolu Big Money, 1 Nolu Dua [illegible] lu Distant Music ve 6 Nolu Royal Harmony.

2. ayak : Tugfe günün bankosu.

3. ayak : 3 Nolu Royal Note, 6 Nolu [illegible] 12 nolu Özgür Star ve 4 Nolu Sound of [illegible] abird

4. ayak 1 Nolu Gülbebeğim günün ikinci ban[illegible] kosu.

5. ayak 1 Nolu Dilruba, 5 Nolu Kecer, 6 [illegible] lu Şarn şeytanı, 12 Nolu Basosan, 16 Nolu [illegible] zay.

6. ayak 3 nolu Finisher, 1 nolu Cassell[illegible] Nolu Tacibey ve 9 Nolu Karaaslan yeterli.

5	8	3	1	1	3
1		6		5	1
4		12		6	17
6		4		12	9
				16	

Yarış Antrenöründen Körfez'e özel altılı

Bol şanslar.

Salih Demirkol

1	1	3	2	1	1
	2	4		2	2
	4	6		4	3
	5	12		6	6
	10	13		9	8
		14		15	17
		15		17	

TEŞEKKÜR

Yağlı Boya Karma Resim Sergimizin açılışına katılarak bizleri onurlandıran İlçe Kaymakamı Sayın Sadettin Genç'e, Belediye Başkanı Sayın Mehmet Turgut'a, İlçe Emniyet Müdürü Sayın Salih Gölcü'ye, İlçe Milli Eğitim Müdürü Sayın Mehmet Tuna'ya, İlçe Halk Eğitim Merkezi Müdürü Sayın Kemal Çetinoğlu'na ve personeline, kurum, kuruluş ve daire amirlerine, çiçek ve çelenk gönderenler ile Sergimize ilgi gösteren Gemliklilere, teşekkürü bir borç biliriz.

Nilgün KURNAZOĞLU - Emine ÇEŞMECİ - Hacer AYDIN - Mehtap ATAY - Güzide CANDAN - Zeliha DEMİR - Şükran AKIN

GEMLİK ROTARY DERNEĞİ

PVC KAPLAMA VE PLASTİK KART SİSTEMLERİ

- Plastik Kimlik Kartı
- Personel Kartı
- Öğrenci Kartı
- Tanıtım Kartı
- Fatura Kartı

Körfez OFSET

MATBAACILIK - YAYINCILIK - REKLAMCILIK

İstiklal Cd. Bora Sk. Akbank Aralığı
No : 3 / B GEMLİK
Tel: (0.224) 513 17 97 Fax: 513 35 95

SATILIK DAİRE

Kumla'da Havuzlu Satılık ve Kiralık Daire
Tel : (0.224) 513 17 97

DOĞUŞ FEN DERSHANELERİ

"Her zaman bir adım önde"

YAŞAMIN İÇİNDEN

Sıtkı Hayıroğlu
Emekli Öğretmen

Neden İnsan evlenir ?

İNSAN olan neden evlendiğini bilir de, insanlığını unutanlar, hiçbir şey de bilemez.

Evli desinler diye evlenirler. Adet yerisini bulsun.

Nasıl olur bu evlenme işi?

Zamana, zemine, ilgiye, bilgiye göre değişir.

Birkaç örnek verelim :

A- Aileler arası anlaşmalı evlilikler.
B- Aileler arası kopuk evlilikler
C- Aileler ve eşler arası anlaşmalı evlilikler
D- Kaçırmalı evlilikler
E- Küçük yaşta evlilikler
G- Zamanı geciken evlilikler
H- Çeşitli nedenlerle yapılan evlilikler.

NEDİR BU EVLİLİK ?

Kadın, erkek, sosyal ve hukuki yönden toplum kurallarına uymak, karşılıklı yükümlülükler yüklenerek yasantılarını birleştirip bir arada eşit şartlar altında yaşamak.

Bu arada en büyük sorumluluk erkeğe düşer. Kadını idare etmek, öyle kolay bir iş değildir.

Kadın herşeyden evvel ailede sevgi bağlarının çok güçlü olmasını ister.

TV lerde görüyoruz. Her kanal kendi kafalarına göre EVLİLİK konularını dramatik yönden ele alıyorlar. Alıyorda ne oluyor? Hani derler ya **"Kuru kuru selavat, gel yanıma doğru yat"**

Kadınlar, kırlarda uçuşan, çiçekten çiçeğe konan bahar kelebekleri gibidir. Vurmaya dövmeye inciltmeye asla tahammülleri yoktur. Tıpkı o uçusan kelebeklerin kanatları gibi...

Kadın döven veya hakaret eden erkek azgınlarına ben insan diyemem. Eğer eşler arasında dayaklık bir hal olmuşsa, boşanır ayrılırsın.

Kur anımızda bile ne deniliyor. **"Ya güzel geçinmeli veya tatlılıkla ayrılmalıdır"**

Vurmak, dövmek, hakarette ne demek.

Evliliğin ne olduğunu bilmeyenler bu evliliğin tadını işte öyle kaçırırlar.

CENAP Ş. ne diyor : Boşanma kapısı evlilikte hep açık kalmalı. Bu ailenin emniyet supabıdır.

Evlilikte arabulma, yaşamı idame ettirmek, erkeğin göğsüne, bilgisine bağlıdır.

Öyle göz kaş işaretleriyle aldatıcı vaatlerle evlilik olmaz.

MİLTON (14) yaşında Kral olur. Devleti yönetir. (18) yaşına gelmeden evlenmez. Sorarlar Milton'a (14) yaşında kral oldun. (18) yaşına gelince evlendin de. Milton şu cevabı verir :

Kadın yönetmek, devleti yönetmekten çok daha zordur.

Televizyon kanallarındaki aile dramlarını izleriz. esefle seyrediyoruz. İşte o evliliklerin hepsi de tek yönlü olan evliliklerde ondan.

KARI-KOCA arasına Allah'tan başka kimse giremez denilir. Kaynanaymış eltiymiş, hala varmış... Böylesi misler ideal bir evliliği asla etkileyemez.

ERKEK erkek olursa kadında KADIN olur. Olursa işte EVLİLİK böyle olur.

Böyle evlilere, saadetler dileğiyle.

NÖBETÇİ ECZANE

2 Mayıs 2003 Cuma
YASEMİN ECZANESİ

Bunları biliyor musunuz?

Çocuğunuza karşı 'tatlı sert' olun

Dünden devam.

Karşı gelme bozukluğunun daha çok ergenlik çağında kendini gösterdiğini belirten uzmanlar, **"Oran farkı, çocuk yetiştirmeden ve kültürümüzden kaynaklanıyor. Biz çocuklara sürekli sus, konuşma, otur gibi olumsuz emirler veriyoruz. Böylece pısırık, çekingen, insan ilişkilerinde yetersiz, duygu ve düşüncelerini ortaya koyamayan çocuklar yetişiyor. Sürekli böyle davranışlarla çocuk içine kapanır. İnsanlara karşı güvensizlik oluşur. Bu devam ettiği zaman da davranış bozuklukları, antisosyal kişilik ve uyumsuz bir insan ortaya çıkar. Bunların insan ilişkileri bozuk olur, ileride de işlerinde başarılı olamazlar"** diyorlar.

Rahatsızlığın okul kaynaklı da olabileceğine, aile, okul ve arkadaş ilişkilerinin çok önemli olduğu dikkat çeken uzmanlar, çocuklara karşı tatlı sert olunmalı, yani ne çok otoriter, ne de çok gevşek davranılmalı diyorlar.

Yasemin Mobilya

DEĞİRMENCİOĞLU Mobilya ve Koltuk Çeşitleri

- ❒ Yatak Odası Takımları
- ❒ Oturma Odası Takımları
- ❒ Misafir Odası Takımları
- ❒ Yemek Odası Takımları
- ❒ Kanepeler
- ❒ Abajur Çeşitleri
- ❒ Zigon Sehpalar

Yeni işyerimizde zengin mobilya çeşitleri ile hizmetinizdeyiz....

Gazhane Caddesi No : 21 (Eski Uzunlar Tic. Aygaz Bayii)
Tel : (0.224) 512 20 20 GEMLİK

GEMLİK REHBERİ

❒ GEREKLİ TELEFONLAR

İtfaiye	110
Polis İmdat	155
Jandarma İmdat	156
Jandarma K.	513 10 55
Polis Karakolu	513 18 79
Gar. Kom.	513 12 06

❒ KAYMAKAMLIK

Kaymakamlık	513 10 51
Kaymakamlık Ev	513 10 52
C. Savcılığı	513 10 53
C. Savcı Yard.	513 29 54
Emniyet Müdürlüğü	513 10 28

❒ ULAŞIM

Uludağ Turizm	513 12 12
Aydın Turizm	513 20 77

❒ HASTANELER

Devlet Hastanesi	513 92 00
SSK Hastanesi	513 23 29
Mer. Sağ. Ocağı	513 10 68

❒ TAKSİLER

Körfez Taksi	513 18 21
Çınar Taksi	513 24 67
Güven Taksi	513 32 40
Gemlik Taksi	513 23 24
Manastır Taksi	514 35 50

❒ RESMİ DAİRELER

TEK Arıza	513 20 66
TEK İşletme	513 45 03
Turizm Der.	513 12 74
Spor Sah.	514 00 95
Orm. Böl. Şf.	513 12 86
Milli Eğt. Md.	513 11 74
Halk Eğt. Mrk.	513 18 46
Halk Kütüp.	513 13 53
As. Şb.	513 10 57
Karayolları	513 13 08
Liman Bşk.	513 11 33
Mal. Md.	513 10 95
Nüfus Md.	513 37 42
Özel İd. Md.	513 15 07
Tapu Sic. Md.	513 14 14
Müftülük	513 13 64
Gümrük Md.	513 14 11
Tekel Md.	513 10 42
Ver. Da. Md.	513 23 60
İlçe Tar. Md.	513 11 86
İlçe Seç. Md.	513 77 73

❒ BELEDİYE

Santral	513 45 21-23
Başkanlık	513 45 20
Zabıta	513 24 [illegible]
Otobüs İşlet.	513 45 21-122
Su İşletmesi	513 45 21-115
İtfaiye	513 23 25
Muhasebe M.	513 45 21 182
Yazı İş. Md.	513 45 21-111
Su Arıza	Yalnız 185

❒ GEMLİK ŞOFÖRLER VE OTO. ODASI BAŞKANLIĞI

Ambulans	0 532 486 81 16
Kurtarıcı	0 533 255 65 05

Esnaf ve San. Kredi Kat. Koop. 513 11 85

❒ GEMLİK MÜSTAKİL ESNAF VE SANATKARLAR ODASI

Ambulans	0 532 571 67 57

❒ UÇAK

Turk Hava Yolları	[illegible]
Şafak Havacılık	[illegible]
Havalimanı	[illegible]

❒ DENİZ OTOBÜSÜ

Bursa	[illegible]
Mudanya	[illegible]
Yenikapı	(212) 516 12 12
Yalova	(226) 811 13 23

❒ VAPUR

Yalova	(226) 814 10 20

❒ FERİBOT

Topçular	[illegible]
Eskihisar	[illegible]

❒ OTOBÜS

Şehirlerarası Otb. Term.	[illegible]

❒ TÜP DAĞITICILARI

Aygaz	[illegible]
Özgaz	[illegible]
Tekgaz	[illegible]
Özkangaz	[illegible]
Ergaz	[illegible]
İpragaz	[illegible]
Habergaz	[illegible]
Likitgaz	[illegible]
Yeni Likitgaz	[illegible]
Alpigaz	[illegible]
BP Gaz	[illegible]
Yenişehir Petrol	[illegible]
Akcan Petrol	[illegible]

Balık yasakları başladı

Su Ürünleri Yönetmenliği hükümlerine göre, denizlerimizde balık av yasakları dün sabahtan itibaren başladı.

Gemlik Körfezi'nde balıkçılıkla uğraşan takımlar, motorlarını limana çekerek ağlarını onarmaya başladılar.

Gemlik'te balıkçılığın bittiğini söyleyen balıkçılar, geçtiğimiz sezonu çok verimsiz olarak değerlendirdiler.

Yasakların süresinin uzunluğundan yakınan balıkçılar, balıkların üremelerinin bu kadar uzun sürmediğini, sürenin kısaltılmasını tekarladılar.

Yukarıdaki fotoğrafta, Balık hali rıhtımına yanaşan bir teknenin ağları onarılırken görülüyor.

YAPI KREDİ SİGORTA A.Ş. GENEL MÜDÜRLÜĞÜ'NDEN

Bursa 4. Noterliğinden [illegible] **30.04.2003** tarihli **06159** sayılı [illegible] vekaletname ile verilen yetkilere [illegible] rak YANGIN, NAKLİYAT (TEKNE HAVUZ KAZA sigortaları branşlarında alacağı [illegible] erin poliçelerini tanzim ve imzaya DOĞ HAYVAN, TAVUK HAYAT ve MAKİNE MONTAJ sigortalarına ait teklifleri Şirket intikale. Şirketçe tanzim edilecek poliçe sigorta ettirenlere vermeye, prim tediyelerini tahsile vukua gelecek hasarları Şirketi [illegible] yurmaya mezun olmak suretiyle **İlker Hüseyin EKİM** Şirketimizin police düzenleme ve prim tahsiline yetkili [illegible] tayin edilmiştir.

7397 ve 3379 sayılı kanun hükümleri gereğince ilan olunur.

ELEMAN ARANIYOR

Muhabir olarak yetiştirilmek üzere Eleman ve Çırak Aranıyor

Körfez

Müracaatların şahşen yapılması rica olunur.
İstiklal Cad. Bora Sok. Akbank Arkası
(Stüdyo Prestij yanı) No : 3 / B GEMLİK

özge optik

✔ SSK
✔ Emekli Sandığı
✔ Bankalar
✔ Askeriye
✔ Bağ-Kur
✔ Resmi Kuruluşlara
Optik gözlükleri yapılır

GÜNEŞ GÖZLÜKLERİ

PERSOL
TOP TEN
VOGUE
RAY
BAN
MEGA

İstiklal Cad. Migros Karşısı No : 54/F
Tel : (0.224) 514 81 56 GEMLİK
İstiklal Cad. No : 86 GEMLİK
Tel : (0.224) 512 34 34

Her Cumartesi akşamı saat : 20.00'de canlı müzik ile hizmetinizdeyiz.

MAMA MİA PİZZARİA Fast Food Cafe

İSTİKLAL CAD. No : 17 GEMLİK
Tel : (0.224) 513 53 67 - 514 91 [illegible]

OTO GAMZE

Elektrik Aksamı Filtre
Dorse Aksamı Civata

TOFAŞ — BMC
RENO — FATİH
VOLVO — DODGE
SCANIA — KARGO
ANADOL — FORD

Tahir DOLAŞKAN

Gemlik Girişi Baytaş Apt. Altı No : 42 GEMLİK
Tel : (0.224) 514 59 37 Cep Tel : (0.546) 586 08 [illegible]

GEMLİK GEMLİK'İN İLK GÜNLÜK GAZETESİ

Körfez

TARAFSIZ SİYASİ GAZETE

3 Mayıs 2003 Cumartesi FİYATI : 200.000. TL.

Renkli Etiket & Broşür & El İlanı & Kitap & Dergi
Afiş & Yıllık Basımı & Fatura İrsaliye & Bilet
Gider Makbuzu & Davetiye & Kartvizit & Kaşe
Mühür & Cilt yapımı & Plastik Kimlik Kartı
1 GÜNDE DAVETİYE BASILIR
Her türlü matbaa işlerinizde hizmetinizdeyiz
Körfez OFSET
MATBAACILIK - REKLAMCILIK - YAYINCILIK
İstiklal Caddesi Bora Sokak (Akbank Aralığı)
No : 3 / B Gemlik
Tel : (0.224) 513 17 97 Fax : (0.224) 513 35 95

10 yıl su sıkıntısı yok

Çakaldere Mevkii'nde Belediye tarafından İller Bankası'na açtırılan yeni su kuyusunun saniyede 150 litre debisi var. İkinci kuyunun açılmasına önümüzdeki günlerde başlanacak.

Belediye tarafından yaz aylarında su sıkıntısı çekilmemesi için, İller Bankası'na açtırılan kuyudan saniyede 150 litre kaliteli su çıktı.

Dün, Belediye Başkanı Mehmet Turgut, İller Bankası Bölge Müdürü Yakup Koç ve teknik heyet ile Çakaldere Mevkiinde sondaj yapılan ve 60 metrede suya ulaşılan kuyu başında inceleme yaptı.

Yerel basının da davet edildiği, sondajında bulunan suyun iki günlük çalışma sonucu çıkarıldığı açıklandı.

İller Bankası Bölge Müdürü Yakup Koç, çıkarılan suyun kayalık bir bölgede bulunduğunu belirterek şunları söyledi

"Çakaldere Bölgesi su rezervi yüksek bir bölge.

İki günlük çalışma ile 50-60 metre arasında suya erişildi. Sondaş makinasının yeni teknoloji olması suyun çabuk bulunmasına neden oldu.

Daha önce bölgede jeofizik araştırmalar yapılarak suyun bulunabileceği yer tesbit edildi. Bundan sonra sondaj çalışmalarına başlandı. Sonuç olumludur. Önümüzdeki günlerde ikinci kuyunun açılmasına başlayacağız."

Belediye Başkanı Mehmet Turgut ise, yaptığı açıklamada, Gemlik'in yaz aylarında su sıkıntısı çekilmemesi için bu kuyuları açtırdıklarını belirterek, şöyle konuştu

"Bu sondajlar yedek olarak kalacaktır. Gemlik yaklaşık 10 yıl su sıkıntısı çekmeyecektir.

Ancak, asıl sorunumuz Nacaklı Göleti veya Büyük Kumla Barajı'nın yapılmasıdır. Bu Devlet Planlama Teşkilatı'ndan geçmesi ve programa alınması gereken bir konudur. Devletin bugünkü ekonomik durumuyla gerçekleşmesi zaman alacaktır.

O nedenle biz su sıkıntısı çekmemek için sondaj ile kuyu açıp sıkıntımızı gideriyoruz. Suyumuz diğer sularımız gibi kalitelidir."

Güne Bakış

Kadri Güler
gemlik_korfez@yahoo.com

DYP toparlanabilir mi?

Doğru Yol Partisi nin yeni İl Yönetimi, dün Gemlik'teydi.

Ancak, DYP İlce binasında soğuk bir karşılama töreni vardı.

İlce binasına çıkarken, acaba kaçırdım mı diye düşündüm. Çünkü, ilçe merkezinde kimseler yoktu.

İl Başkanı ve Yönetimin geleceğini bilen İlçe Yönetim Kurulu Başkanı Mehmet Avcı, ortalıkta gözükmüyor, İl Başkanı suskun, yöneticiler sokak kapısında bekleşiyorlar!...

Derken bir dosta, "ne oluyor diye soruyorum?"

"Protesto var diyor."

Protestonun nedeniyse, İl yönetiminin belirlenen saaten bir saat sonra ilçeye gelmesi.

İlçe Merkezi'nde bekleyen kalabalığın dağılması moralleri bozmuş.

İşçi Emeklileri Başkanı Hüseyin Yener, söz alıp "1-0 mağlupsunuz. Verdiğiniz saatte gelmeyince 200 kişi hınca hınç dolu olan ilçe merkezi boşaldı" deyiveriyor.

Sorun il yönetimince de anlaşıldı ve özür dilendi. İl Yönetimi bir daha geleğiz diye söz verdi, soğukluk bir parça gitti.

Asıl olan, DYP düştüğü durumdan çıkabilecek mi? İşte zor görülen de bu.

Moralleri bozan bu sorunun cevabı!

Kurumlar Vergisi Rekortmenleri belli oldu

GEMPORT 346 milyar Ozan Kimya 255 milyar ödedi

2002 yılına ait kazançlarını, 30 Nisan akşamına kadar Gemlik Vergi Dairesi'ne beyan eden Kurumlar arasında en çok vergiyi GEMPORT A.Ş. 1 trilyon 154 milyar 903 milyon lira matrahla 346 milyar, 471 milyon, 150 bin lira vergi ödeyerek gerçekleştirdi.

İkinciliği ise Kimya ticaretiyle uğraşan Ozan Kimya Limited Şirketi, 881 milyar 892 milyon 550 bin lira matrah ile 255 milyar, 567 milyon 750 bin lira vergi ödeyerek elde etti.

Devamı sayfa 6'da

Soğuk karşılama

Doğru Yol Partisi'nin yeni göreve atanan il yönetimi ilçeye geç gelince, partide toplanan kalabalık dağıldı

Doğru Yol Partisi İl Yönetiminin, Gemlik İlçe ziyareti bir çeşit protestoya dönüştü.

Bursa'da göreve yeni atanan DYP İl Yönetim Kurulu, yeni İl Başkanı İlker Özarslan ve yöneticiler Gemlik Örgütü ile tanışmak için verilen saatten 1 saat geç gelince partide toplanan yaklaşık 150 kişilik kalabalık dağıldı.

İl Başkanı Özarslan, partiye geldiğinde kendini karşılayacak yönetici bulamayınca bir süre oturdu.

Daha sonra, İlçe Başkanı Mehmet Avcı ve yönetim kurulu üyeleri ilçe merkezine gelerek, yeni yöneticilere hoşgeldiniz diyerek, kendilerini kutladı.

İşçi Emeklileri Derneği Hüseyin Yener, yaptığı konuşmada **"Sizi 1-0 mağlup kabul ediyorum"** diyerek ilçeye zamanında gelmeyişlerini eleştirdi.

Devamı syf 3'de

Buluşma

Gürhan ÇETİNKAYA

Komşunun başına gelenleri duyunca Ulu Önderim ve Kurtuluş Savaşı veren atalarımın önünde bir kez daha saygıyla eğiliyorum.

Aylar belki de yıllar öncesinden planlanan bir senaryo sahneye kondu...

Irak düştü...

Tabansız Saddam kaçacak delik, sığınacak kapı arıyor.

Halkı perişan.

Ülkeleri içeriden dışarıdar kuşatılmış durumda...

Koalisyon askerleri ülkede cirit atıyor.

Tepki gösteremiyorlar, gösterseler bile yiyorlar kurşunu...

Liderlik zor iştir.

Kitleleri etkilemek için onları inandırmak, güven vermek gerekir. Paçan tutuşunca, önce sen sıvışmayacaksın farelerin gemiyi terkettiği gibi.

Irak Halkı'nın başına gelenleri duydukça Atatürk'e saldıranlar aklıma geliyor.

O'nun ordusuna dil uzatanları düşünüyorum.

Bre gafiller,

Ulu önderimin kararlı tutumu, inançlı yüreği içinde yıldırımlar çakan beyni, geleceği gören ve kurgulayan üstün dehası, O'nun koyduğu ilkeleri korumak ve kollamakla yükümlü ordusu olmasa şimdi nerelerde ne yapıyordunuz biliyor musunuz?

Kurtuluş Savaşı öncesini, sırasını ve sonrasını gözlerinizin önüne getiriniz.

Hafızanız sakatlanmışsa, tarih kitaplarını karıştırınız, Çanakkale'ye gidiniz ve kan düşmedik topraklarını geziniz.

Anadolumun buram buram özgürlük kokan toprakları, kanla, canla, inançla kazanıldı.

Bu konuda çok anımsatmalar yapıldı, çok tepkiler gösterildi ama en anlamlılarından birini Neyzen Tevfik dizelerinde şöyle dile getirmişti :

"Be Hey Dürzü"
Ne ararsın TANRI ile aramda!...
Sen kimsin ki orucumu sorarsın?
Hakikaten gözün yoksa haramda,
Başı açığa niye türban sorarsın
Rakı, şarap içiyorsam sana ne
Yoksa sana bir zararım, içerim
İkimizde gelsek kıldan köprüye
Ben dürüstsem sarhoşken de geçerim
Esir iken mümkün müdür ibadet?
Yatıp, kalkıp ATATÜRK'e dua et
Senin gibi dürzülerin yüzünden
Dininden de soğuyacak bu millet
İşgaldeki hali sakın unutma
Atatürk'e dil uzatma sebepsiz
Sen anandan yine çıkardım amma
Baban kimdi bilemezdin şerefsiz"

Körfez
Okuyun, okutun, abone olun.

Sırası Geldikçe

İnan TAMER

Bayan Ressamların Resim Sergisi

Dünya'da kadını en iyi tanıyan, değerini bile ATATÜRK'tür.

Kurtuluş Savaşı'nda elinde satırı ile düşmana karşı koyan NENE HATUN'u, birlikler arası haberleşmeyi sağlayan Onbaşı KARA FATMA'yı, İnebolu'da cepheye cephane taşımak için tek öküzlü kağnı arabasına kendini koşarak görev yapan SATI kadını, düşmana karşı koymak için kadınları meydanlara toplayıp aydınlatmaya ve lanetlemeye çalışan Halide EDİP'i, Mehmetçiğine çorap, fanila ören, gömlek diken, yaralı askerlere hemşirelik eden, ordusunu beslemek için tarlasını ekip, biçen Ayşe'leri, Emine'leri, Fatma'ları bilen unutmayan kişidir ATATÜRK.

O, kadını çocuk doğuran ev işleri gören, eve hapsedilmiş bedii zevklerin tatmin edildiği, hiçbir yaşam garantisi olmayan, **"Boşsun"** demekle herşeyini yitiren ve kapı önüne konan, hürriyeti kısıtlanmış değersiz bir mal ve eşya gibi gören zihniyete karşı olan yıkan kişidir.

Onun içindir ki; dünyada kadına seçme ve seçilme hakkını ilk veren O'dur.

Medeni kanunla kadının haklarını güvence altına alan kadın-erkek eşitliğini sağlayan, kadına eğitim, iş imkanı sağlayan Atatürk'tür.

Türk kadını, milletvekili, hakim, savcı, avukat, doktor, diş hekimi, hemşire, subay, öğretmen, banka müdürü, mimar, mühendis, veteriner, sanayici, tüccar, ses, sinema, tiyatro sanatçısı, müzisyen, ressam olarak ulusuna hizmet veriyor.

Dün, ilçemizde yaşayan kadın ressamlarımızı **Nilgün KURNAZOĞLU, Emine ÇEŞMECİ, Hacer AYDIN, Güzide CANDAN, Mehtap ATAY, Zeliha DEMİR, Şükran AKIN** Belediye Sergi Salonlarında yağlı boya resim sergisi açtılar.

Kendilerine destek verdikleri için **ROTARY DERNEĞİ** Başkanı Sn. Kadri Güler ve eşi Serap Güler'i kutlarım.

Kadın ressamlarımızın yağlı boya resim tabloları gerçekten izlenmeye değer, takdire şayan.

Bir takdire şayan özellikte, onca uğraş arasında, günlerde dedikodu toplantılarını bırakmak, konken partilerinde ömür tüketmeyip, birşeyler üretme, bir şeyler yaratma gayretleri.

Sergiledikleri eserler ile, diğer genç kızlarımıza, kadınlarımıza gayret vermek, resim sanatını özendirmek istedikleri bir gerçek.

Eserleri sergileyen kadın ressamlarımızın mert ve dürüstlüğü sergiyi gezen bir arkadaşımızın **"Sergilediğiniz eserler, düşüncelerinizin tabloya yansıması mı?"** sorusuna hep birlikte **"Hayır. Başka eserlerden esinlendik"** diye cevap vermelerine gelde bravo demeyin.

Bazı erkekler var ki, başkalarından esinlendikleri resimleri kendi eseriymişcesine topluma sunabiliyordu.

Mehtap Atay'ı ressam olarak görmek beni de duygulandırdı, onurlandırdı.

Lisede velisi idim Mehtap'ın. Yıllar öncesi bir sinema şeridi gibi gözümün önünden geçti bir an, anılarım tazelendi.

Mini, mini, saçları beyaz kurdeleli Mehtap, İnan Amcası'na gelir, saçını taradığını göstererek, 25 kuruş ödülünü alıp hoplaya, zıplaya lojmana dönerdi.

Yıllar nasıl da geçmiş.

Mehtap şimdi bir ressam.

Tebrikler Mehtap, bravo.

Daha iyilerini, kendi yaratacağın eserlerini göreyim.

Sizlere de Aferin, Bravo Atatürk'ün kızları, **Nilgün KURNAZOĞLU, Emine ÇEŞMECİ, Hacer AYDIN, Güzide CANDAN, Mehtap ATAY, Zeliha DEMİR, Şükran AKIN.**

İnanıyorum ki; ATA'mızın ruhunu şad ettiniz. Sizler O'nun arzuladığı insanlarsınız.

İler ki günlerde atölyelerinizde yetiştireceğiniz genç bayan yeteneklerle, yaratacak eserlerinizle yeni resim sergilerinizde buluşmak ümit ve dileğiyle bir kez daha tebrikler, saygılar.

Haydi bayanlar baylar, görsel sanatlara, inceliğe, insanlığa hizmete koşunuz.

Medeniyet koşusu bizlere bu imkanı sağlayan ve değeri verene, borçlusunuz.

Körfez
GÜNLÜK SİYASİ GAZETE
Yıl : 30 SAYI : 1532
Fiyatı : 200.000 TL. (KDV Dahil)
Sahibi : Kadri GÜLER
Yazı İşleri Müdürü : Serap GÜLER
İstiklal Cad. Bora Sok. (Akbank Aralığı) No : 3/B
Tel : 513 17 97 Fax : 513 35 95 GEMLİK
Basıldığı yer : KÖRFEZ OFSET
Matbaacılık -Yayıncılık - Reklamcılık Tesisi
İstiklal Cad. Bora Sok. Demir Apt No : 3/B GEMLİK
(Dini Bayram Günleri ve Pazar Günleri yayınlanmaz)

Yazarımız
Araştırmacı - Yazar
Yılmaz Akkılıç'ın yazdığı
4 Ciltlik
BURSA ANSİKLOPEDİSİ
Gazetemizde satılmaktadır.
Körfez
İstiklal Cad. Bora Sok. Akbank Aralığı
No : 3/B GEMLİK Tel : (0.224) 513 17 97

Eğitim-Bir Sen Gemlik Temsilciliği açıldı

Gemlik'te üçüncü öğretmen sendikası temsilciliği, dün açılarak, yöneticileri basınla tanıştı.

Gürle İş Merkezi üst katında bir büroda faaliyete giren ve Gemlik Memsilciliğini Şükrü Subaşı'nın yaptığı Eğitim-Bir Sen'in yönetim kurulunda Rahmi Şafak, Hüseyin Toprak, Burhan İnan, Kamil Beki bulunuyor.

Açılışa katılan Memur-Sen Bursa İl Başkanı Aydın Kılıç Memur Sendikacılığına yeni bir anlayış yeni bir düzey getirdiklerini, her geçen gün büyüyerek, Bursa'da kamu çalışma hayatının gündeme girdiklerini söyledi.

Kılıç yaptığı konuşmada, Kamu-Sen'in tarafsız, ilkeli, [illegible]rlükçü, sivil, demokratik ve bağlantısız sendika anlayışı bulunduğunu belirterek, şunları söyledi :

"Şu anda eğitim ve diyanet olmak üzere iki iş kolunda Memur-Sen resmen şubesini oluşturmuştur. Sağlık-Sen ise, muhtemelen haziran ayı içinde genel kurul yapmak üzere hazırlıklarını sürdürmektedir.

Çok yakın bir zamanda ise, yerel yönetimlerde örgütleneceğiz. Diğer bütün iş kollarında ki örgütlenmelerimiz hızla devam etmektedir."

Hizmet sendikacılığını benimsediklerini söyleyen Aydın Kılıç, siyasi partilere eşit uzaklıkta olduklarını, ideolojik yapılanma ve atamaların karşısında olacaklarını söyledi.

Soğuk karşılama

Birinci sayfanın devamı

DYP İl Başkanı İlker Özarslan, Gemlik'te sürpriz bir ziyaret yaptıklarını, bu ziyaretin amacının tanışmak olduğunu belirterek, **"Biz hızlı çalışma temposu yüksek bir ekibiz. Sizlerinde bu tempoya ayak uydurmanızı istiyoruz. Mudanya İlçe Başkanlığı ile Kurşunlu Belediye Başkanlığı ziyaret ettik. Bunun için biraz geciktik sizlerden özür diliyoruz"** dedi.

Özarslan, yurt genelinde yapılan tespitlerden sonra, DYP'de yeni bir yapılanma anlayışı başlattıklarını, hedeflerinin yerel seçimler olduğunu söyledi.

Özarslan, **"Gemlik'te istisnasız tüm belediyeleri almanızı istiyoruz. Gereken ne ise onu yapın. Biz yönetim olarak 7 gün her yeri dolaşacağız. Gemlik'e bir kez daha gelmek için size söz veriyoruz"** şeklinde konuştu.

1999 seçimlerinde DYP'nin aldığı yüzde 12 oydan sonra, durumu gözden geçirmemenin bedelinin 3 Kasım seçimlerinde ağır ödendiğini söyleyen İl Başkanı, **"54 yıldır ilk kez araba devrildi"** şeklinde konuştu.

Özarslan, kendi [illegible]rinde [illegible] birlikt[illegible] [illegible]vi yen[illegible] [illegible]klarını [illegible]erine [illegible]cakla[illegible] [illegible]opn[illegible] [illegible]dikl[illegible] oluş[illegible] [illegible]f si[illegible] siyas[illegible] belirt[illegible] **"DYP'nin hedefi tekrar milletin güvenini iktidara getirmektir. Asıl partililer, bugün partide olanlardır. Araba devrilmiş, altında kalınmıştır. DYP'yi hak ettiği yere hak ettiği güçler getirecektir"** dedi.

İlçe Başkanı Mehmet Avcı, yeni yönetimi kutlarken, hiç bir sorunları olmadığını, sorunları olursa kendilerine ileteceklerini söylerken, İşçi Emeklileri Başkanı Hüseyin Yener, yeni yönetimi kutladıktan sonra toplantıya geç geldikleri için yönetimi 1-0 yenik kabul ettiğini söyledi.

TAŞI GEDİĞİNE

İnan Tamer

Gözü ölüye diktiler ...

Dirileri sıktılar
Gözü ölüye diktiler
Edirnekapı Şehitliğinde,
59 mezar açılmış,
altın dişler çalınmış.
Atıl varlığın, ekonomiye katkısı...

TATLI SERT

Erol GÜRÇAY

Türkiye - Çek Cumhuriyeti

Milli takımımız Çek Cumhuriyeti karşısında **dağıldı.**

Maçı (4-0) kaybettik.

Yarım devrede 4 gol yedik.

İkinci yarı oyunu soğuttuk.

Biraz **top gezdirdik.**

Ve. Daha büyük **farkı önledik.**

Aslında **dünya kupasındaki maçlarımız** bizim gerçek **gücümüzün göstergesi değildi.**

Brezilya maçı hariç.

Avrupa Kupası maçları, dünya kupası maçlarından daha **çetin oluyor.**

Nitekim. **Çek maçı çok zor geçti.**

Çek futbolunu, Beşiktaş'ın Slavia-Prag maçında tanıdık.

Eğer İstanbul'daki **maç beş dakika daha devam etseydi, Beşiktaş** kupaya daha erken **veda edecekti.**

Çek takımları, bir kere **fizik olarak çok mükemmeldi.**

Nitekim. Son maçımızda ezildik.

Bu kadar **ezilmemizin bir sebebi daha vardı.**

Maçı angarya olarak gördük.

Aklımız başka yerdeydi.

Şampiyonluk en kritik bir döneme girmişti.

Herkes bunu düşünüyordu.

Kulüp antrenörleri çok bir ihtimalle **futbolcularını uyarmıştı.**

Risk[illegible] [illegible]oplara [illegible]meye **sakatlanmaktan korunun diye.**

Ama Uyarılar yetmedi.

İlhan Mansız ve Hasan Şaş sahayı sedye ile terketti.

Aslında bu maç zamansızdı.

Oynamak mecburiyeti varsa, rakip çok sıkıydı.

Çabuk oynuyordu.

Üstelik çok **sert bir futbol anlayışı vardı.**

Kısacası **Federasyon, hazırlık maçı için yanlış bir takım seçti.**

Hem ulusal moral bozuldu

Hem de iki önemli adam sakatlandı.

GÜNÜN FIKRASI

Bir domuz, holding kurmuştu.

Tilkiyi muhasebeci olarak atadı.

Yılanı personel müdürü yaptı.

Çakal satış şefi oldu.

Alım-satım işini ise, fare yönetecekti.

Aslan meraklanıp, holding başkanı domuza sordu :

"- Ne yapıyorsunuz"

"- Orman yasalarına göre, ülkemize hizmet ediyoruz sultanım."

Rotaryen hanımlar matine düzenledi

Gemlik Rotary Derneği üye eşleri, matine düzenlediler.

Önceki gün dernek lokalinde düzenlenen eğlenceye, rotaryen hanımlar ve davetliler katıldı.

Açılışta konuşan Başkan eşi Serap Güler, yapılan faaliyetler hakkında eğlenceye katılanları bilgilendirdi.

Hanımlar, eğlencede Piyanist Eyüp eşliğinde doyasıya eğlendiler.

Ganyancı

Fatih Sarı

1. ayak 1 Nolu Asitavanda ve 2 Nolu Mengenli yeterli olacaktır.

2. ayak 8 Nolu Günaycanı 7 Nolu Fıratşan 1 Nolu Kaplanbey ve 2 Nolu Nevaice.

3. ayak 4 Nolu Pınksnow. 1 Nolu Nünü ve 2 Nolu Kete yeterli.

4. ayak 9 Nolu Dürdane ve 10 Nolu Mukadder ikili biterler.

5. ayak 10 Nolu Kartaca ve 7 nolu Karatay

6. ayak 1 Nolu Türedi ve 5 nolu Tümerhan bu koşu için yeterli.

1	8	4	9	10	1
2	7	1	10	7	15
	1	2			
	2				

STÜDYO Prestij
★★★★★
Fotoğraf Dünyasında çok şey değişti
Düğün & Nişan & Kına
Sünnet Fotoğraf Çekimleri
ve albümleri yapılır.
Vesikalık ve her türlü
resimleriniz için bize
uğrayın.
FARKI YAŞAYIN
Özel günlerinizde video çekimleri ve
CD'ye kayıtları yapılır.
Mehmet Mülazımoğlu
İstiklal Cd. Bora Sokak Akbank Aralığı No : 3 - A GEMLİK
Tel & Fax : (0.224) 513 94 94 Tel : (0.224) 514 94 94

Renkli Etiket & Broşür & El İlanı & Kitap Dergi & Afiş & Yıllık Basımı & Fatura İrsaliye & Bilet & Gider Makbuzu Davetiye & Kartvizit & Kaşe & Mühür & Cilt yapımı & Plastik Kimlik Kartı
1 GÜNDE KALİTELİ ve UCUZ DAVETİYE BASILIR
Her türlü matbaa işlerinizde hizmetinizdeyiz
"Matbaacılık Bizim İşimiz"
Körfez OFSET
MATBAACILIK - REKLAMCILIK - YAYINCILIK
İstiklal Caddesi Bora Sokak (Akbank Aralığı) No : 3 / B Gemlik
Tel : (0.224) 513 17 97 Fax : 513 35 95

PVC KAPLAMA VE PLASTİK KART SİSTEMLERİ
Plastik Kimlik Kartı
Personel Kartı
Öğrenci Kartı
Tanıtım Kartı
Fatura Kartı
Körfez OFSET
MATBAACILIK - YAYINCILIK - REKLAMCILIK
İstiklal Cd. Bora Sk. Akbank Aralığı
No : 3 / B GEMLİK
Tel: (0.224) 513 17 97 Fax: 513 35 95

DOĞUŞ FEN DERSHANELERİ
"Her zaman bir adım önde"

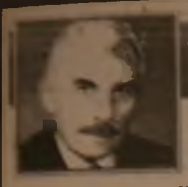

YAŞAMIN İÇİNDEN

Sıtkı Hayıroğlu
Emekli Öğretmen

ÖĞRENCİ

Neydi öğrenci ? Belli bir konuda bilgi edinmek amacıyla herhangi bir öğretim kurumundan bilgi alan kimse. Yani talebe.

Şu bir gerçek ki ulusun, her kademesinde hizmet gören her kişi ÖĞRENCİ olarak sıralara oturmuştur.

Öğretmekten, öğretmeye de çok farklılıklar olur. Bu öğretim iyi de olabilir kötü de.

Tabii ki, öğrenci denilince akla hemen öğ[illegible] gelir.

Öğretmen neydi : Mesleği, bir bilim dalını, bir sanatı ve gerekli teknik bilgileri bilerek öğreten kişi.

Bilmeden öğretmenlik yapmak, yapar gibi görün[illegible] rapor veren bir doktordan hiç farkı yoktur.

Öğrenci akan suya benzer. İyi yönlendirip akıtabilirsen barajları doldurur, faydalı işler görür. Başı boş bırakırsan, sel olur akar. Önüne geleni devirir yıkar.

Öğrencinin amacı nedir, eğitilerek öğrenmek, kabiliyeti doğrultusunda, kendine ailesine ulusumuza faydalı olmak.

Eğer bir öğrenci, bunları öğrenmede zorlanıyorsa, suç öğretenin ta kendisindedir.

Hiç bir öğrenci , sınıfta kalmak, öğrenmek istememek gibi, olumsuz bir ortama girmek asla istemez..

Kız olsun erkek olsun, istikbal için, öğrenim dönemlerinde her güçlüğe güğüs gererler. Gene de başarılı olamayan öğrenci olursa, onu o haktan mahkum eden öğretmen olunur.

Nedense hiç kimse suçu üzerine almak istemez. Herkes kendi açısından kendini haksız olsa bile haklı göstermek ister.

Yıllarca her kademede öğretmenlik yaptığım için, bu konuları çok iyi bilirim.

Ben öğretmenliğimi işte öyle bilinçli olarak yaptım. Her konuda öğrencilerime faydalı oldu. Emekliyim müsterihim.

Bu duygular doğrultusunda öğrencilere yazdığım bir şiirimle konuyu bağlamak istiyorum.

ÖĞRENCİM

Uykudan uyanır, dalar yollara,
Hevesle okula gelir öğrencim
Yarının, doktor, hakim, subayı
Olcaktır onu bilir öğrencim
Kimi zevk almak yazı çizikten
Kimi habersizdir, şarkı müzikten
Kimi kaçmak ister, kime ve fizikten
Matematik gelir erir öğrencim.
Katlanır dertlere dayanır yılmaz
Hakkıyla not alır isteyip almaz
Açar gül misali sararıp solmaz
Yaşam imtihanı verir öğrencim.
Çekmiştir çileyi çektiği kadar
Ulusa kendini severek adar
Şaşmadan ilerler, beyinde radar
Hayatı şimdiden görür öğrencim.
Çalışır derslere yıl boyu baştan
Ayırır da olur kuruyu yaştan
Gün olur ekmeği çıkarır taştan
Ne isterse onu alır, öğrencim
Kim demiş sınıfta kalır ÖĞRENCİM?

NÖBETÇİ ECZANE

3 Mayıs 2003 Cumartesi
DEMİRİZ ECZANESİ

Bunları biliyor musunuz?

Eğitime değer vermiyoruz

İnsanlığın gelişimi ve ilerlemesi dolayısıyla toplumların ve ülkelerin çağdaşlaşması yalnız eğitimle mümkündür. Ülkemiz gibi 6-13 yaş grubunun 16 milyon olduğu bir toplumda eğitimden başka seçenek var mı? Her yıl 1.2 milyon çocuğun okula başladığı ülkemizde halen eğitim ve öğretime devam eden öğrenci sayısı yaklaşık 14 milyon.

Türkiye'nin Gayri Safi Milli Hasıla'dan eğitime ayırdığı pay ise yalnızca % 2.2. Mozambik, Mısır, Angola, Ürdün, Suriye, Arnavutluk ve Pakistan gibi gelişmişlik sürecinde ülkemizden çok aşağılarda bulunan bu ülkeler bile, eğitime Gayri Safi Milli Hasıla'dan ayırdıkları pay konusunda bizden kat kat yukarılarda.

Peki böylesine genç ve eğitime muhtaç milyonlarca nüfusa sahip ülkemiz ayırdığı bu payla çağın gereklerini yerine getirebilir mi?

Her yıl üniversite kapılarından geriye dönen milyonlarca işsiz genç Türkiye'nin yarınları için birer umutsuzluk değil mi?

Bakın eğitime o kadar az değer veriyor ve o kadar az pay ayırıyoruz ki, sınıf başına ortalama 56 öğrenci düşüyor ve bunların çoğunluğu ikili eğitim yapıyorlar. Yani öğle ve sabah.

Ülkemizin geleceği, yarınları ancak ve ancak eğitimle aydınlanır.

Kaynak : "Biz Bize"

Yasemin Mobilya

DEĞİRMENCİOĞLU Mobilya ve Koltuk Çeşitleri

- ❒ Yatak Odası Takımları
- ❒ Oturma Odası Takımları
- ❒ Misafir Odası Takımları
- ❒ Yemek Odası Takımları
- ❒ Kanepeler
- ❒ Abajur Çeşitleri
- ❒ Zigon Sehpalar

Yeni işyerimizde zengin mobilya çeşitleri ile hizmetinizdeyiz....

Gazhane Caddesi No : 21 (Eski Uzunlar Tic. Aygaz Bayii)
Tel : (0.224) 512 20 20 GEMLİK

GEMLİK REHBERİ

❒ GEREKLİ TELEFONLAR

İtfaiye	110
Polis İmdat	155
Jandarma İmdat	156
Jandarma K.	513 10 55
Polis Karakolu	513 18 79
Gar Kom.	513 12 06

❒ KAYMAKAMLIK

Kaymakamlık	513 10 51
Kaymakamlık Ev	513 10 52
C. Savcılığı	513 10 53
C. Savcı Yard.	513 29 54
Emniyet Müdürlüğü	513 10 28

❒ ULAŞIM

Uludağ Turizm	513 12 12
Aydın Turizm	513 20 77

❒ HASTANELER

Devlet Hastanesi	513 92 00
SSK Hastanesi	513 23 29
Mer. Sağ. Ocağı	513 10 68

❒ TAKSİLER

Körfez Taksi	513 18 21
Çınar Taksi	513 24 67
Güven Taksi	513 32 40
Gemlik Taksi	513 23 24
Manastır Taksi	514 35 50

❒ RESMİ DAİRELER

TEK Arıza	513 20 66
TEK İşletme	513 45 03
Turizm Der.	513 12 74
Spor Sah.	514 00 95
Orm. Böl. Şf.	513 12 86
Milli Eğt. Md.	513 11 74
Halk Eğt. Mrk.	513 18 46
Halk Kütüp.	513 13 53
As. Sb.	513 10 55
Karakolları	513 13 08
Liman Bşk.	513 11 33
Mal. Md.	513 10 [illegible]
Nüfus Md.	513 32 44
Özel İd. Md.	513 15 07
Tapu Sic. Md.	513 14 14
Müftülük	513 13 64
Gümrük Md.	513 14 11
Tekel Md.	513 10 42
Ver. Da. Md.	513 23 60
İlçe Tar. Md.	513 11 56
İlçe Seç. Md.	513 77 [illegible]

❒ BELEDİYE

Santral	513 45 21 23
Başkanlık	513 45 20
Zabıta	513 24 52
Otobüs İşlet.	513 45 21 122
Su İşletmesi	513 45 21 115
İtfaiye	513 45 21 [illegible]
Muhasebe M.	513 45 21 182
Yazı İş. Md.	513 45 21 111
Su Arıza	Yanız 185

❒ [illegible] OTO. ODASI BAŞKANLIĞI

Ambulans	0 532 4868116
Kurtarıcı	0 533 2556505

Esnaf ve San. Nesnl. Kr. [illegible] 513 11 85

❒ [illegible] ESNAF ODASI

Ambulans 0 532 [illegible]

❒ UÇAK

Türk Hava Yolları	[illegible]
Safak Havacılık	[illegible]
Havaalanı	[illegible]

❒ DENİZ OTOBÜSÜ

Bursa	[illegible]
Mudanya	[illegible]
Yenikapı	[illegible]
Yalova	[illegible]

❒ VAPUR

Yalova	[illegible]

❒ FERİBOT

Topçular	[illegible]
Eskihisar	[illegible]

❒ OTOBÜS

Şehirlerarası Otb. Term.	[illegible]

❒ TÜP DAĞITICILARI

Aygaz	[illegible]
Özgaz	[illegible]
Tekgaz	[illegible]
Ocakgaz	[illegible]
Ergaz	[illegible]
Isıtgaz	[illegible]
Habaşgaz	[illegible]
Likitgaz	[illegible]
Yeni Likitgaz	[illegible]
Alpgaz	[illegible]
BP Gaz	[illegible]

Yelkenliler Pazarı	[illegible]
Alkan Pazarı	[illegible]

Kuralar İstanbul'da çekildi

Turkiye 3 lig terfi maçlarını başarı ile geçen Gemlikspor, dün İstanbul'da yapılan kura çekilisinde. İzmir Altınordu, İstanbul Tepecik ve Zonguldak Kilimli Belediyespor ile eşleşti.

Gemlikspor adına kura çekimine katılan Yönetim Kurulu üyesi Melih Kazanç, İstanbul Amatör Sporlar Derneği nde yapılan kura çekilişinde, Gemlikspor'u üçüncü liğe taşıyacak 3 takımın isimlerini belirledi.

İzmir Altınordu, İstanbul Tepecik ve Zonguldak Kilimli Belediyespor ile 14-16 Mayıs tarihleri arasında Trabzon Şehir Statı'nda karşılaşacaklar.

Gemlikspor'un ilk karşılaşmayı hangi takım ile yapacağı 13 Mayıs çekilecek olan kura ile belli olacak.

Kurada karşılaşacağı ilk maçta Gemlikspor'un galip gelmesi durumunda, rakip iki takımın galibi ile karşılaşacak.

Bu karşılaşmada da galip çıktığı takdirde, Gemlikspor'a 3 liğin yolu açılacak.

Kazanç, üç takımın da güçlü ekipler olduğunu belirterek, şunları söyledi :

"Takımımıza güveniyoruz. Şanslar ortada. İyi oynayan takım kazanıp, 3 lige çıkacak."

Kurumlar Vergisi rekortmenleri belli oldu

Birinci sayfanın devamı

KURUMUN ADI	TAH.EDEN VER.
Gemport Gemlik Lim.Dep.İşl.A.Ş.	346.471.150
Ozan Kimya San. Tic. Ltd.Şti.	255.567.750
Şafak Demir Çelik San. Ltd.Şti.	113.025.050
Baktat Gıda San. Tic. Ltd.Şti.	67.179.400
Güzel Nak.Tah.Tahl.Tic.Ltd.Şti.	62.119.400
M.G. Mermer Granit Tic. Ltd.Şti.	45.140.250
Beyza Petrol Nak.Oto.Paz. Ltd.Şti.	40.000.700
İskele Tah.Tah.Kara Nak.Ltd.Şti.	33.747.040
Özören Elek.Tic.Ltd.Şti.	31.401.600
Gökhan Güzel Nak.Tah.Tah.A.Ş.	31.128.100
Yıldırım Tuz San. Tic. A.Ş.	30.344.100
Atıl Gümrük Müş. Nak.Ltd.Şti.	30.147.290
Gemar Deniz ve Tic.Ltd.Şti.	29.228.250
145 Nolu Treyler Taş. Koop.	26.678.800
Genç-A Day.Tük.Ml. Ti. Ltd.Şti.	24.888.600
Onur Pet. Ta.Turz.Gıda Tic. A.Ş.	22.499.500
Gemlik Ek. Unlu Mam.Tic. Ltd.Şti.	20.499.200
Buçukoğlu Gıda Paz. Ltd. Şti.	20.136.900
Deska Orman Ürünleri	19.566.550
Uzunlar Mobilya Tic. Ltd. Şti.	19.554.750
Coşkunlar Tic. Ltd. Şti.	15.811.480
Şafaklar Kuy. Tic. Ltd. Şti.	
Özbir Zeytincilik San.Paz.A.Ş.	14.848.200

Devamı 5 Mayıs 2003 günü yayınlanacaktır.

özge optik

✔ SSK
✔ Emekli Sandığı
✔ Bankalar
✔ Askeriye
✔ Bağ-Kur
✔ Resmi Kuruluşlara
Optik gözlükleri yapılır

GÜNEŞ GÖZLÜKLERİ

PERSOL
TOP TEN
VOGUE
RAY BAN
MEGA

İstiklal Cad. Migros Karşısı No : 54/F
Tel : (0.224) 514 81 56 GEMLİK
İstiklal Cad. No : 86 GEMLİK
Tel : (0.224) 512 34 34

GEMLİK Körfez GÜNLÜK SİYASİ GAZETE
Okuyun, okutun, abone olun.

Her Cumartesi akşamı saat : 20.00'de canlı müzik ile hizmetinizdeyiz.

MAMA MİA PİZZARİA Fast Food Cafe
İSTİKLAL CAD.No : 17 GEMLİK
Tel : (0.224) 513 53 67 - 514 91 80

OTO GAMZE
Elektrik Aksamı Filtre
Dorse Aksamı Civata

TOFAŞ
RENO
VOLVO
SCANİA
ANADOL

BMC
FATİH
DODGE
KARGO
FORD

Tahir DOLAŞKAN
Gemlik Girişi Baytaş Apt. Altı No : 42 GEMLİK
Tel : (0.224) 514 59 37 Cep Tel : (0.546) 586 00 43

GEMLİK

GEMLİK'İN İLK GÜNLÜK GAZETESİ

Körfez

TARAFSIZ SİYASİ GAZETE

5 Mayıs 2003 Pazartesi

FİYATI : 200.000. TL.

Renkli Etiket & Broşür & El İlanı & Kitap & Dergi
Afiş & Yıllık Basımı & Fatura İrsaliye & Bilet
Gider Makbuzu & Davetiye & Kartvizit & Kaşe
Mühür & Cilt yapımı & Plastik Kimlik Kartı
1 GÜNDE DAVETİYE BASILIR
Her türlü matbaa işlerinizde hizmetinizdeyiz
Körfez OFSET
MATBAACILIK - REKLAMCILIK - YAYINCILIK
İstiklal Caddesi Bora Sokak (Akbank Arabği)
No : 3 B Gemlik
Tel : (0.224) 513 17 97 Fax : (0.224) 513 35 95

Anlaşamıyorlar

Gemlik-Bursa ve şehir içi otobüslerinin özelleştirilmesinden sonra, bu yıl belediyeden zam yapmamasını isteyen 73 Nolu Kooperatif Başkanı olumsuz cevap aldı.

Gemlik Belediyesi'nin Gemlik-Bursa ve şehir içi otobüs taşımacılığı hattını üç ayığına, 73 Nolu Güzel Gemlik Minibüscüler ve Otobüscüler Kooperatifi'ne kiralamasından sonra, sürenin bitmesine çok kısa bir zaman kalmasına karşın, taraflar arasında anlaşma sağlanamadı.

Kooperatif Yönetim Kurulu, sürenin uzatılması için belediyeye yaptığı başvuruda yolcu sayısında azalma olduğu için kooperatifin para kazanamadığını bu nedenle, belediyenin bir dönem fiyat arttırımın yapmamasını istedi.

Bu cevaba bugüne kadar olumlu yanıt alınamazken, Belediye Başkanı Mehmet Turgut gazetemize yaptığı açıklamada, fiyat artışı olmadan hatların kiraya verilmesinin sözkonusu olamayacağını belirterek, şunları söyledi :

"Kooperatifin teklifi kendi acısından olumlu olabilir ancak, belediye açısından olumlu bir yaklaşım değil. Kooperatif bu şekildeki teklifini devam ettirirse, biz de hatları yeniden ihaleye çıkartırız. Benim görevim, Gemlik'in haklarını korumaktır."

73 Nolu Güzel Gemlik Minibüscüler ve Otobüscüler Kooperatifi Başkanı Hasan Kılıç ise, bugüne kadar Gemlik ve Bursa hattında kaliteli hizmet vermeyi amaçladıklarını belirterek, **"Bunlarda başarılı olduk. Ancak, ekonomik kriz nedeniyle, hatlarda yolcu sayısında çok azalma oldu. İşletmemiz zarar etmeye başladı. Bu nedenle belediyeden zam yapmamasını istedik. Belediye Başkanı'ndan anlayış bekliyoruz. Süremizin bitimine çok az bir zaman kaldı. Olumlu cevap alacağımızı sanıyorum"** dedi.

Güne Bakış

Kadri Güler
gemlik_korfez@yahoo.com

Deprem Gerçeği

Bingöl depremi, unuttuğumuz deprem olgusunu yeniden gündeme taşıdı.

1999 yılının 17 Ağustos günü bölgemizde yaşanan ve merkezi Gölcük olan depremden sonra, yaklaşık bir yıl deprem korkusuyla yaşadık.

O korkuyu tam üzerimizden atmışken, bu kez Bingöl sarsıldı.

Deprem Türkiye'nin gerçeği.

Depremle iç içe yaşayacağız.

Depremden kaçmakla biryere varılmayacağı da bir gerçek...

Öyleyse yapılacak olan ne?

Yapılacak olan, deprem bilincini geliştirip, depreme karşı hazırlıklı olmak...

Peki, bizler hazırlıklı mıyız depreme karşı?

Bence hayır.

Bir gerçekte, yapıların deprem gerçeğine göre yapılmaması ve de devlete ait binaların her depremde yüzlerce insana mezar olması...

Bingöl'de yıkılan yatılı bölge okulunu yapanı seçeceğiz, yarın başka bir yerde yıkılan bir başka devlet binası yıkılınca onu yapanı..

Yapı denetim sistemini çalıştırmadıkça, depreme hazır olmadıkça, bu filmleri tekrar tekrar seyredeceğiz.

Kordona hücum

Havaların ısınması, kıştan bunalan genç, yaşlı herkesi Kordona çekti. Dün, binlerce vatandaş, Atatürk ve Emin Dalkıran Kordonu'nda sabahtan akşama kadar güneşin tadını çıkardı

Üç gündür artarak devam eden sıcaklar, uzun süren kıştan bunalan halkı deniz kenarlarına itti.

Dün, hava ısısının 25 derece dolaylarında olması nedeniyle, çoluğunu çocuğunu alan vatandaşlar, Atatürk ve Emin Dalkıran Kordonu'na koştu.

Çocuklar oyun gruplarında günlerini gün ederken, anne ve babalarda kanepelerde oturarak, güneşin tadını çıkardılar.

Öte yandan Küçük Kumla, Karacalli, Narlı sahilleri de çevre il ve ilçelerden gelen vatandaşlarla dolup taşarken, yaza ilk adım olarak kabul edilen dünkü sıcakların bir süre daha devam edeceği Meteoroloji İşletmesince açıklandı.

Buluşma

Gürhan ÇETİNKAYA

Şarkı hep aynı şarkı Nakaratları farklı...

Bizim ülke olarak sorunumuz üzerimize düşen görevleri yerine getirmeyişimiz. Oysa yurttaş ve insan olmanın getirdiği bir yığın sorumluluğumuz var. Bunların ne kadarını yerine getiriyoruz?

Ev yaşamımızda ailemizde ilgili görevlerimiz var.

Çocuklarımızın eğitimi, beslenmesi, sağlığı için yapılması gerekenler var.

İş yaşamında sorumluluklarımız var. O işyerinin başarılı olması bizim çalışma tempomuza bağlıdır.

Özgür irademizle karar verip seçtiğimiz işimize önem vermeliyiz gereklerini en iyi biçimde yerine getirmeliyiz.

Devlete karşı ödevlerimiz var.

Devletin de vatandaşlarına karşı sorumlulukları var.

Yurttaş da devlet de karşılıklı olarak görevlerini yapmak ve iyi niyetli olmak zorunda.

Bingöl depreminin yardımların dağıtımı sırasında yaşananlardan söz ediyorum.

Yurttaş depremin şokuyla ne yapacağını bilmez halde davranıyor. Onları sakinleştirmekte yükümlü olan emniyet güçlüri yurttaşlardan daha büyük şok yaşıyorlar. Hem de eğitilirken toplum psikolojisini de öğrendikleri halde.

Yurttaşa hak verebiliriz. Çünkü onlar depremde yakınlarını, evlerini kaybetmişlerdir. Geleceği için bir belirsizlik görmektedir. En azından böyle bir psikoloji içindedir.

Ama emniyet gücüne hak vermek zor. Hele hele tepkiyi kırmak için havaya ateş açmalarını onaylamak asla mümkün değil... Orada yurttaşların yasa dışı bir eyleme kalkıştığı yok ki...

Ne var?

Soğukta üşüyen çocuğunun üstüne örteceği bir battaniye almak için debelenen bir anne,

Ailesinin başını sokacağı bir çadıra kavuşabilmek için çırpınan gözü yaşlı bir baba,

Oradaki görev o insanlara istediklerini bir disiplin içinde verebilmek...

Bunu yapmaya muktedir değilsen kendine başka bir iş arayacaksın.

Emniyet görevlisi olmak yurttaşın üzerine araç sürmek, araçları panzerle ezmek değil ki?

Sağduyulu yaklaşımlarla ortamı rahatlatmak yine askere düştü. Her şeyi asker mi çözecek?

Bingöl'de bir kez daha gördük...

Askerin emir komutayı eline almasıyla ortalık birden sakinleşti ve az önce emniyet güçlerini yuhalayan tepkili yurttaşlar **"en büyük asker bizim asker"** sloganları atmaya başladı.

Demek ki asker toplumun nabzını daha iyi tutuyor. Şimdi kürsüye çıkıpda bu olaylara provokasyon demelidir.

Allah başımızdan eksik etmeyin.

Öyle bir başbakanımız var ki sorunları teşhis etmekte kimse eline su dökemez.

Serbest Kürsü

Tamer SİVRİ
Bursa Zihinsel Özürlü Çocukları Koruma Derneği Başkanı

Özürlü Çocuk ve Baba (2)

Çocuğun kişilik gelisiminde anne kadar etkin rol üstlenen bir başka kişide baba olmalıdır.

Genelllikle çocuğu annenin yetiştirdiği yolunda yaygın bir kanı olmasına rağmen, babanın da çocuğun kişilik açısından eşit derecede rol üstlendiği, üstlenmesi gerektiğine inanılmalıdır.

Çünkü nası ki bir fidan büyürken onu sadece sulamak gübrelemek yetmiyorsa, gelişip ulu bir ağaç olabilmesi için gün ışığına da gereksinimi varsa, bir çocuk da sadece annesinin ilgisi ve sevgisiyle yeteri kadar gelişemez. Bu yüzden de BABA her yönden bir tamamlayıcı rolü üstlenir.

Baba ailenin reisi ve otoritenin sembolüdür. Ailenin bütün sorunlarını o çözümler. Kızlar (tabii ki bu sorunları anneyle bir bir konuşup tartışırlar ama yine de son sözü baba söyler) o alır. Sevinçler ve mutluluklar, babayla daha bir anlamlı değil mi?

Bu arada çocuğun eğitimiyle ilgili olarak anne öfkelendiğinde, baba hiçbir zaman otorite boşluğu yaratacak şekilde davranmamalı, çözümünü tamamıyla anneye bırakmalı, ya da anneyle birlikte çocuğa, yanlış yaptığını anlatmalı aksi takdirde, nedensiz yere evde tartışma ve huzursuzluklar çıkabilir.

Çocuğun gözünde baba gücün sembolüdür. Kimse onu yenemez her zaman üstündür, koruyucudur. Hele baba sevgisi, o bambaşka bir duygu. Baba sevgisini tadabilen çocuklar gerçekten çok şanslıdırlar.

Özürlü bir çocuk **"baba"** nasıl bir anlam taşır? Öncelikle şunu göz önünde bulundurmalıyız.

Özürlü çocukları olan anne babalar bazen **"benim görevim onu yaşatmak terapiye götürüp getirmek. Gerisi beni ilgilendirmez"** şeklinde bir tutum geliştirirler.

Oysa hiçbir çocuk için baba cansız bir ulaşım aracı olamaz **"Baba otoritenin sembolü ama bu babanın hicbir sevgiyle ilgisi yoktur"** anlamında değildir. Zaten böyle bir şey düşünülemez bile. Çocuğun gelişiminde bu kadar önemli rolü olan bir insanın sevgisiz olması mümkün mü? Ayrıca sevgisiz bir otorite de olamaz. Çocukların ruhlarının doyurmazsak bize kayıtsız şartsız itaat edip boyun eğmelerini (eğer amacımıza ulaşmamızı sağlayacak gerçek otoriter. insan değil köle yetiştirmekse) nasıl bekleyebiliriz

Eğer bir baba özürlü ya da özürsüz çocuğunun fiziksel ruhsal ve her türlu gereksinimi ile samimi olarak ilgilenebiliyorsa çocuğun ruh sağlığından hiçbir zaman endişelenmemeliyiz. Bu tabi baba için zaman gerektirir, sevgi enerjisi gerektirir. Evet sevgi enerjisi belki çocuğumuz, sevebilmenin bir enerji gerektirdiğinin farkında bile değiliz. Bazı insanlarda doğuştan var bu potansivel bazılarında ise hic yok.

Sevgi enerjisiyle dolu babalar ise her ne olursa olsun çocuklarına ayırırlar. Onları ne kadar yogun olursa olsun bir dokunuş bile yeter. Tatlı bir dokunuş sıcak bir gülümseme, belki de yalnızca anlattıklarını dinlemek ya da sadece gözlerinin içine tüm dikkatinin vererek bakmak. Çoğu zaman bunlar yeter çocuğa

Bitimsiz mutluluklar.

KİRALIK DAİRE
Kumla'da Havuzlu
Eşyasıyla birlikte Kiralık Daire
Tel : (0.224) 513 17 97

SATILIK DAİRE
Kumla'da Havuzlu
Satılık ve Kiralık Daire
Tel : (0.224) 513 17 97

Körfez
Yıl : 30 SAYI : 1533
Fiyatı : 200.000 TL. (KDV Dahil)
Sahibi : Kadri GÜLER
Yazı İşleri Müdürü : Serap GÜLER
İstiklal Cad. Bora Sok. (Akbank Aralığı) No : 3/B
Tel : 513 17 97 Fax : 513 35 95 GEMLİK
Basıldığı yer : KÖRFEZ OFSET
Matbaacılık -Yayıncılık - Reklamcılık Tesisi
İstiklal Cad. Bora Sok. Demir Apt No : 3/B GEMLİK
(Dini Bayram Günleri ve Pazar Günleri yayınlanmaz)

Yazarımız
Araştırmacı - Yazar
Yılmaz Akkılıç'ın yazdığı
4 Ciltlik
BURSA ANSİKLOPEDİSİ
Gazetemizde satılmaktadır.
Körfez
İstiklal Cad. Bora Sok. Akbank Aralığı
No : 3/B GEMLİK Tel : (0.224) 513 17 97

Bir bir yıkılıyorlar

[illegible] eski [illegible] bu- [illegible] cinde otu- [illegible] an evler, bi- [illegible] er yok oluyor. [illegible] cesitli [illegible] nde, so- [illegible] sağlam [illegible] sında ka- [illegible] rk [illegible] 2 [illegible] kat [illegible] mba- [illegible] Türk ev [illegible] güzel ör- [illegible] sızlık- [illegible] lar [illegible] paşa Mahal- [illegible] bulunan [illegible] Sokak ta [illegible] Merke- zi Müdürlüğü karşısındaki terkedilmiş iki ev yıkılırken, yetkililerde buna bakmaktan başka bir şey yapamıyorlar.

İlçede onlarca aynı durumda, döneminin mimari özelliğini bugüne kadar getirmiş artık bakımsızlıktan yıkılmak üzere olan bu evler, birer birer yok olurken, bir tanesinin bile yaşatılmaması üzüntü veriyor.

TAŞI GEDİĞİNE

İnan Tamer

Emniyet Supabı...

Dışişleri Bakanı Sn.
Abdullah Gül diyor ki:
"MGK emniyet supabıdır"
Hic şüphe yok...
Gerilim arttıkça, basınç
yükseldikçe düdüğü öter...
Düüüüüt!...
İki seksen ....
Küüüüt!.

Tezgahlar boşaldı

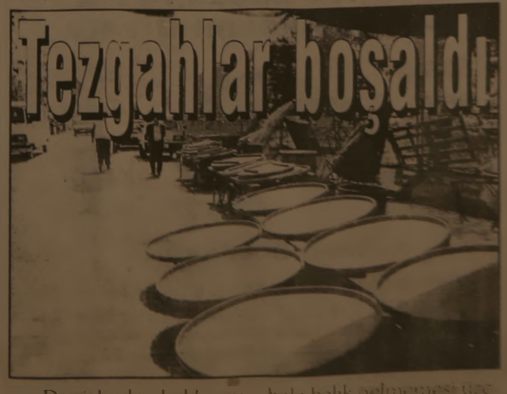

Denizlerde balık av yasaklarının başlaması üzerine, balık tezgahlarında boşaldı.

1 Mayıs - 31 Agustos tarihleri arasında devam edecek olan yasaklar nedeniyle balıkçıların teknelerini karaya çekerken hale balık gelmemesi üzerine fiyatlarda artış gözlenirken, tezgahlarda bo[illegible]

Küçük [illegible]

TATLI SERT

Erol GÜRÇAY

Hayırlı Olsun

Belediye ve sendika anlaştı.

Gergin günlerde **insan** böyle bir haber okuyunca **rahatlıyor.**

Bugünkü ekonomik koşullara göre işcil[illegible] aldığı zamlarda **iyi sayılır.**

- İlk 6 ay icin % 10

- İkinci 6 ay icin % 15

[illegible] her yıl icin, kıdem tazminatına **sevvanen 45 milyon**

[illegible] hakları % 30

[illegible] **maaşların** zamanında **tıkır tıkır ödenmesi**

Kamu kurumlarında yaklaşık 30 sene **görev yaptım.**

5-6 bin işçinin çalıştığı bir kurumda **sendika ilişkilerim oldu.**

Her zaman **emekten yana oldum.**

Ama [illegible] olmadı

Bu şartlarda, % 80 zam isteyen bir sendika yöneticisini gercekci bulmam.

Işcinin hakkını korumak [illegible]

Ama. Gercekci olmak lazım.

Hem sendikayı, hem de işçiyi yıpratmamak lazım.

[illegible] **is güvenligi konusunda, sendikanın ağırlığı koymasından yanayım.**

[illegible] **Hayali ücretlerin, talep edilmesini ciddi bulmam.**

[illegible] **destek de vermem.**

Yaz baslangıcında, [illegible] **kriz yaşamadan anlaşmalarına sevindim.**

Sayın Baskanında, [illegible] daha **sıcak yaklastığı seziliyor.**

Gecmiş yıllarda, sendika ile yapılan görüşmelerde daha gergin bir tavrı vardı.

İşte. Hep böyle olsun.

Tartışma olsun, müzakere olsun.

Ama. Kavga olmasın.

Gerginlik bile olmasın.

Yeni sözleşme her iki tarafa da, hayırlı uğurlu olsun.

GÜNÜN FIKRASI

Genc annenin yeni bebeği olmuştu.

Beş yaşındaki Acar ille de annesinin yanına girmek istiyordu.

Babası :

"- Şimdi giremezsin oğlum" dedi.

"- Leylek anneni bacagından ısırdı."

Acar :

"- Vah zavallı anneciğim diye mırıldandı.

"- O zor doğumdan sonra, bir de bu mu olacaktı."

Katılım kokteyli

İlçemizin ilk özel tıp merkezi olan Uzmanlar Tıp Merkezi, Uludağ Üniversitesi Çocuk Sağlığı ve Hastalıkları Ana Bilim Dalı Başkanlığı'ndan emekli olan Profesör İbrahim Ildırım'ın kadrolarına katmaları nedeniyle bir tanıtım kokteyli düzenledi.

Cumartesi günü Uzmanlar Tıp Merkezi'nde göreve başlayan Emekli Prof. İbrahim Ildırım, onuruna verilen kokteyde tanınmış kişiler biraraya geldiler.

Uludağ Üniversitesi Tıp Fakültesi Dekanı Prof. Dr. Müfit Parlak, Veteriner Fakültesi Dekanı Hasan Batmaz, Küçük Kumla Belediye Başkanı Ömer Bal, Altan Ticaret Genel Müdürü Osman Tufan, Uzmanlar Tıp Merkezi Yönetim Kurulu Başkanı Dr. Feza Şen, Devlet Hastanesi Baş Tabibi Op. Dr. Mehmet Küçükkeçe ve birçok konuk katıldı.

Saat 14.oo de başlayan kokteyl saat 16.oo ya değin sürdü.

Prof. Dr. İbrahim Ildırım, gazetemize yaptığı açıklamada şunları söyledi:

"Uzun yıllardır Gemlik Umurbey'de ikamet ediyorum. Emekli olduktan sonra mesleğimden uzaklaşamadım. Uzmanlar Tıp Merkezi'nden gelen teklif üzerine bu kurumda bundan böyle Gemliklilere hizmet vereceğim."

Ganyancı

Fatih Sarı

1. ayak : Hepsi yazarsanız rahat bir yarış izlersiniz. (H)

2. ayak : 4 nolu Golden pipe ve 6 Nolu Smiley bu yarış için yeterli olacaktır.

3. ayak : 18 Nolu Birsel koşunun önde gelen ismi. 8 Nolu make your Bets. 7 Nolu Alhaş. 4 Nolu Birsel. 10 Nolu Fecri Simali ve 12 Nolu Ermanhan sürpriz.

4. ayak : 2 nolu Benga. 10 Nolu Sound of Seabird. 9 Nolu Miss Buca. 7 Nolu Vardar. 8 Nolu Tango. 6 Nolu Tetik yeterlidir.

6. ayak : 3 Nolu Barman bugün sizlere önereceğim ikinci bankomdur. Bol şanslar.

H	4	18	2	2	3
	6	8		10	
		7		9	
		4		7	
		10		8	
		12		6	

ELEMAN ARANIYOR
Muhabir olarak yetiştirilmek üzere Eleman ve Çırak Aranıyor
Körfez
Müracaatların şahşen yapılması ...
İstiklal Cad. Bora Sok. Akbank Aralığı (Stüdyo Prestij yanı) No : 3 / B GEMLİK

PVC KAPLAMA VE PLASTİK KART SİSTEMLERİ
• Plastik Kimlik Kartı
• Personel Kartı
• Öğrenci Kartı
• Tanıtım Kartı
• Fatura Kartı
Körfez OFSET
MATBAACILIK - YAYINCILIK - REKLAMCILIK
İstiklal Cd. Bora Sk. Akbank Aralığı No : 3 / B GEMLİK
Tel: (0.224) 513 17 97 Fax: 513 35 96

Her Cumartesi akşamı saat : 20.oo'de canlı müzik ile hizmetinizdeyiz.
MAMA MİA PIZZARIA Fast Food Cafe
İSTİKLAL CAD No : 17 GEMLİK
Tel : (0.224) 513 53 67 - 514 91 80

OTO GAMZE
Elektrik Aksamı Filtre
Dorse Aksamı Civata
TOFAŞ
RENO
VOLVO
SCANIA
ANADOL
BMC
FATIH
DODGE
KARGO
FORD
Tahir DOLAŞKAN
Gemlik Girişi Baytaş Apt. Alb No : 42 GEMLİK
Tel : (0.224) 514 59 37 Cep Tel : (0.546) 586 00 43

ELEMAN ARANIYOR
Temizlik İşlerinde çalışacak BAYAN ELEMAN aranıyor
Tel : 514 62 69

DOĞUŞ FEN DERSHANELERİ
"Her zaman bir adım önde"

Körfez

YAŞAMIN İÇİNDEN

Sıtkı Hayıroğlu
Emekli Öğretmen

İŞİ BİLEN - BİLMEYEN

İşi bilen-bilmeyen bilinmeli. Yani testiyi kıranda bir kırmayanda. Olmamalı.

İşi bilmeyenleri iş başına getirenlerde kim?

Kim olacak yine onlar gibi işi bilmeyen. Ya da şahsi çıkarcılar.

Her meslek dalında, işi bilmeden iş başına gelenleri çok görüyoruz.

Eskiden beri bu uygunsuz uygulamayı esefle görüyoruz. Eski uygulamarda makam işgal edenler daha yetkiliydi. Kendi görüş açılarına göre halkı haksız ayırmada kurallar koyabiliyorlardı.

Mesela, eski devirde hakimin görevini kadılar görürdü.

İşte size bir uygulama :

TOS

"Eskiden bir kadı varmış. Ceza olarak hapis ve paraya hükmetmezmiş. Yalnız suçlu tahakkuk edilince, iki mübaşire tutturur. Geri geri giderek, hızla koşar, kafası ile adamın karnına bir TOS indirirmiş.

Bir gün memleket halkı, kadının bu cezasından, bızar olup valiye şikayet etmişler. Vali de haber göndererek bu ceza usulünden vazgeçmesini kadıdan istemis. Kadı emri kabul etmis. Dilediği gün valinin mahkemeye teşrifini rica etmis.

[illegible] etmis. Mahkemeye

Kadı [illegible]

- Bu adama yüz lira borcun olup bunu da on seneden beri vermedin doğru mu?

- Evet kadı efendi. Borcumdur, bunu vereceğim.

- Sen bunu alırken pek yakında vereceğini söylemiştin.

- Doğrudur ama, yakın zaman bir senede olur, yüz senede.

- Peki ödeyecek halin var mı?

- Hal vaktim cok iyi. Şehrin en zengini sayılırım.

- Peki borcunu niye ödemiyorsun? Hiç değilse taksite bağla.

- Odeyemem cünkü paralarımın istifini bozmak istemem. Taksit işine gelince ayda bir kurus veremem.

Deyince bu haksızlık karşısında. Ayağa kalkan vali hiddetli kadıya seslenmiş.

- Kadı efendi TOS! TOS! demiş.

Ah su isi bilmeden iş başına gelenlere bir tos vuran olsaya. bilmeden iş başına gelenler kacmaya delik arar.

Hele o yağcılar. yalakacılar hakkın ne olduğunu iste o zaman açıkca anlamış olurlar.

İste size bariz bir örnek :

Fenerbahçenin teknik direktörü kim? Oğuz Cetin mis.

Isı bilmeden iş başına gelenlerin zararları kendilerine olsa ne ala. Ama hiçte öyle değil. Kulubu, taraftarı. Türk sporuna dokunuyor ki bu cok kötü.

Isı bilerek iş başına gelenlerde yok değil. Allaha sukur var. Işte bir örnek Fatih Terim ve de Ersin Yanal.

Isı bilenler onurlu, gururlu olur. Onun için zor bulunur.

İyı kı işi bilen azda olsa gene var.

Ya olmasa...

NÖBETÇİ ECZANE

5 Mayıs 2003 Pazartesi

SERİM ECZANESİ

Bunları biliyor musunuz?

Şifalı bitkiler

Dünya doğaya dönüyor. Avrupa ve Amerika'da insanlar, bilinçli beslenme sayesinde, ameliyatlara gerek kalmaksızın yaşlanmayı geciktiriyorlar ve bazı sağlık sorunlarını kolayca bertaraf edebiliyorlar. Rafine edilmiş pirinçten, beyazlatılmış şekerden uzak duruyorlar.

Dünyada, mutfakları eczaneye dönüştürme eğilimine karşılık, Türkiye'de beslenme kültürü giderek bozuluyor.

Etin çok az olduğu Osmanlı mutfağının yerini kebap ve fast-food kültürü aldı.

Oysa Hipokrat'ın da dediği gibi, sağlıklı bir yaşam sürdürmek için yapılacak tek bir şeye var: **'Aldığın besin ilacın, aldığın ilaçın da besinin olsun"**. Yediklerimiz ne zaman ilaca dönüsür?

Yediklerimizin içinde mutlaka yeşil lifli, yapraklı sebzeleri, lifli, çeperli gıdaları, tahılları daha fazla arttırırken, öbür yandan kırmızı et, sucuk, sosis, salam ve eski, yağlı peynirleri, rafine şekeri azaltmamız lazım.

Özellikle çerezler, sişmanlatmayacak kadar çerez badem, ceviz, antepfıstığı, fındık, keşu fıstığı (Hint yerfıstığı) son derece faydalı.

Kuru meyveler : Kuru üzüm, kuru incir gibi. Doymus yağlardan, doymamış sıvı yağlara dönüş yapılmalı. Özellikle zeytin ve kanola yağı kalp hastalıklarını önlüyor. Başta yeşil çay olmak üzere bitki çayları çok önemli. Ayrıca hem besin değeri olan hem vücutta toksinleri atan biberiye, dereotu, taze nane, zencefil, zerdeçal gibi birtakım baharatı sık tüketmek lazım.

Devamı var.

Yasemin Mobilya

DEĞİRMENCİOĞLU Mobilya ve Koltuk Çeşitleri

- Yatak Odası Takımları
- Oturma Odası Takımları
- Misafir Odası Takımları
- Yemek Odası Takımları
- Kanepeler
- Abajur Çeşitleri
- Zigon Sehpalar

Yeni işyerimizde zengin mobilya çeşitleri ile hizmetinizdeyiz....

Gazhane Caddesi No : 21 (Eski Uzunlar Tic. Aygaz Bayii)

Tel : (0.224) 512 20 20 GEMLİK

GEMLİK REHBERİ

GEREKLİ TELEFONLAR

İtfaiye	110
Polis İmdat	155
Jandarma İmdat	156
Jandarma K.	513 10 55
Polis Karakolu	513 18 79
Gar. Kom.	513 12 06

KAYMAKAMLIK

Kaymakamlık	513 10 51
Kaymakamlık Ev	513 10 52
C. Savcılığı	513 10 53
C. Savcı Yard.	513 29 54
Emniyet Müdürlüğü	513 10 28

ULAŞIM

Uludağ Turizm	513 12 12
Aydın Turizm	513 20 77

HASTANELER

Devlet Hastanesi	513 92 00
SSK Hastanesi	513 23 29
Mer. Sağ. Ocağı	513 10 68

TAKSİLER

Körfez Taksi	513 18 21
Çınar Taksi	513 24 67
Güven Taksi	513 32 40
Gemlik Taksi	513 23 24
Manastır Taksi	514 35 50

RESMİ DAİRELER

TEK Arıza	[illegible]
TEK İşletme	[illegible]
Turizm Der.	[illegible]
Milli Eğt. Md.	[illegible]
Halk Eğt. Mrk.	[illegible]
Halk Kütüp.	[illegible]
As. Şb.	[illegible]
Karayolları	[illegible]
Liman Bşk.	[illegible]
Mal Md.	[illegible]
Nüfus Md.	[illegible]
Gümrük Md.	[illegible]

BELEDİYE

[illegible]

GEMLİK ESNAF VE SANATKARLAR ODASI

Ambulans	0 532 5716757

UÇAK

[illegible]

DENİZ OTOBÜSÜ

[illegible]

VAPUR

[illegible]

FERİBOT

[illegible]

OTOBÜS

[illegible]

TÜP DAĞITICILARI

[illegible]

Yerlişuntlar Petrol	513 30 33
Akcan Petrol	513 87 79

özge optik

✔ SSK
✔ Emekli Sandığı
✔ Bankalar
✔ Askeriye
✔ Bağ-Kur
✔ Resmi Kuruluşlara
Optik gözlükleri yapılır

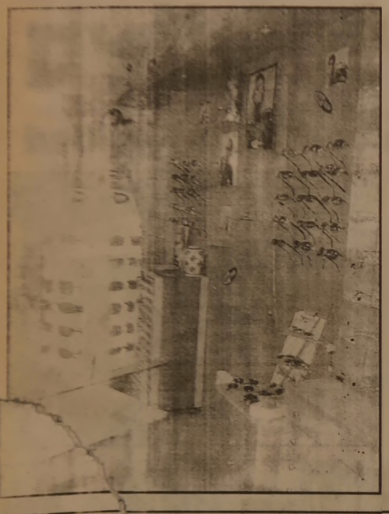

GÜNEŞ GÖZLÜKLERİ

PERSOL
TOP TEN
VOGUE
RAY
BAN
MEGA

İstiklal Cad. Migros Karşısı No : 54/F
Tel : (0.224) 514 81 56 GEMLİK
İstiklal Cad. No : 86 GEMLİK
Tel : (0.224) 512 34 34

Kurumlar Vergisi rekortmenleri belli oldu

Cumartesi gününden devam

KURUMUN ADI	000 TAH.EDEN VER.
Karakaş Döviz ve Altın A.Ş.	14.388.450
Ercim Makine San. ve Paz. Ltd.Şti.	14.207.800
Erdogan Usta Tersan Tur.Liman İşl. Ltd.Şti.	14.106.000
Imren Ekmek ve Unlu Ma. Gıda San.Ltd.Şti.	14.058.300
Deniz Zeytincilik San. Tic. Ltd.Şti.	13.419.300
Teskon Mak. Tic.Ltd. Şti.	13.226.600
Marmara Nak. Ltd. Şti.	13.148.350
Serkin İnş. Ltd.Şti.	9.172.650
Burak İnş. Ltd.Şti.	8.881.150
Danış Müh. Ltd.Şti.	7.645.400
User Güm.Müş.Ltd.Şti.	7.035.480
Gemlik Birlik Nak.Ltd.Şti.	6.896.385
Ecemtur Taş. Ltd.Şti.	6.806.200
Plasteks Plastik Ltd.Şti.	6.490.500
Kaptan Necdet Deniz Ltd.Şti.	6.481.150
Bayram Kuyumculuk Ltd.Şti.	6.379.200
Ünlü Zeytin Dillioğlu Ltd.Şti.	6.303.100
Arslanlı Konveyör Ltd.Şti.	5.661.800
Ekin Zeytincilik Gıda Ltd.Şti.	5.633.350
Yılmaz Mümessillik Ltd.Şti.	5.433.000
Aktif Enerji Elek. Ltd.Şti.	5.347.600
Temizser Ltd.Şti.	5.114.780
Mersan Mermercilik San.Ltd.	4.989.500
Gemlik Özgem Hayvan. Ltd.Şti.	4.774.100
Megamed Sağ. Hizm. Ltd.Şti.	4.731.460
Vahdet Day. Tük.Mal.Ltd.Şti.	4.731.460
Güreliş Taah. San. Tic. Ltd.Şti.	4.572.600
Yagmur Boya Badana Ltd.Şti.	4.569.200
Bozdemirler İş.Taah. San. Ltd.	4.386.500
Gemnak Nak. Taah. Ltd.Şti.	4.353.700
Nur Akkuş Petrol Otom. Ltd.	4.250.050
Ciftciler İns. Taah. San. Ltd.Şti.	4.232.880
Cakmak Kuy. Tavuk San. Ltd.	4.044.900
Lidersan San. Tic. Ltd.Şti.	4.041.410
Durcankan Gıda Dağ. Paz.Ltd.	**4.030.200**
Sınai Sigorta Ara. Hizm. Ltd. Şti.	3.79[illegible]
Özcakır İns. Ltd.Şti.	3.747.400
Beta Vapur Acenta Ltd.Şti.	3.6[illegible]
Melike Metin Turz. A.Ltd Şti.	3.686.[illegible]
Körfez Fen Dershane Ltd.Şti.	3.662.950
Osmanlı Fırıncılık Ltd.Şti.	3.619.[illegible]
Kafkas Kuyumculuk Ltd.Şti.	3.428.6[illegible]
Voler Nak. Ltd.Şti.	3.307.160
Özkaya Turz. Nak.Ltd.Şti.	3.305.[illegible]
Yıldız Fırıncılık Ltd. Şti.	3.2[illegible]
Denk Müh. Ltd.Şti.	3.223.110
Kırcıoğlu San. Tic. A.Ş.	2.834.[illegible]
Nacar İns. Ltd.Şti.	2.764.500
Öz Kardesler Otom.A.Ş.	2.474.600
Aysal Zeytin Ltd.Şti.	2.408.650
Can Sipahioğlu Ltd.Şti.	2.227.100
Akbulut Gıda San.Tic.Ltd.Şti.	2.203.150
Baytaş İnş.Taah.Ltd.Şti.	2.173.450
Tan Seramik Ltd.Şti.	2.096.[illegible]
Akaçlar Gıda San.Ltd.Şti.	2.072.610
Alperen Deniz.Gemi Aç.Ltd.Şti.	2.042.[illegible]
Ertur İnşaat Gıda San.Tic.Ltd.	2.039.[illegible]
Özgönül Tas.Ltd.Şti.	2.013.210
SS. Havdariye Köyu Kalk.Koop.	2.012.000
Doyuran Zeytin G.S. Ltd.Şti.	1.864.600
Gemlik Rulo Nak.İns.Ltd.Şti.	1.836.150
Marmara Fırıncılık Ltd.Şti.	1.801.500
Yıldırım Gıda Mad.İmal.Ltd.	1.770.800
Ek-Er Makine Yd.Parc.İns.Ltd.	1.767.350
Mollaahmetoglulları Cav.Gıda Ltd.Şti.	1.747.220
Turfan Gıda Tic.San.Ltd.Şti.	1.669.670
Bitinya Sigortacılık Ltd.Şti.	1.663.930
Demirtaş Mermer San. Tic. A.Ş.	1.636.500
Gündoğdu Turizm Tas. Ltd.Şti.	1.627.550
Royal Mer.Granit S.T. Ltd.Şti.	1.627.000
Yasa İnşaat Tur.Pet.S.T.Ltd.	1.601.800
Ay Tavukculuk Tarım Isl. Ltd.	1.569.500
Sena Zeytin Pak. T.Ltd.Şti.	1.560.000
Özkorun Petrol Nak. S.Ltd.Şti.	1.558.000

Renkli Etiket & Broşür & El İlanı & Kitap
Dergi & Afiş & Yıllık Basımı
Fatura İrsaliye & Bilet & Gider Makbuzu
Davetiye & Kartvizit & Kaşe
Mühür & Cilt yapımı & Plastik Kimlik Kartı

1 GÜNDE KALİTELİ ve UCUZ DAVETİYE BASILIR

Her türlü matbaa işlerinizde hizmetinizdeyiz

"Matbaacılık Bizim İşimiz"

Körfez OFSET
MATBAACILIK - REKLAMCILIK - YAYINCILIK

İstiklal Caddesi Bora Sokak (Akbank Aralığı)
No : 3 / B Gemlik
Tel : (0.224) 513 17 97 Fax : 513 35 95

GEMLİK GEMLİK'İN İLK GÜNLÜK GAZETESİ

Körfez

TARAFSIZ SİYASİ GAZETE

6 Mayıs 2003 Salı FİYATI : 200.000. TL.

Renkli Etiket & Broşür & El İlanı & Kitap & Dergi
Afiş & Yıllık Basımı & Fatura İrsaliye & Bilet
Gider Makbuzu & Davetiye & Kartvizit & Kaşe
Mühür & Cilt yapımı & Plastik Kimlik Kartı
1 GÜNDE DAVETİYE BASILIR
Her türlü matbaa işlerinizde
hizmetinizdeyiz
Körfez OFSET
MATBAACILIK - REKLAMCILIK - YAYINCILIK
İstiklal Caddesi Bora Sokak (Akbank Aralığı)
No : 3 / B Gemlik
Tel : (0.224) 513 17 97 Fax : (0.224) 513 35 95

Özürlülere 11 sandalye

Reisoğlu Tekstil ve ANT Tekstil Sahibi Ahmet Necdet Yakış tarafından Gemlik Kaymakamlığına verilen 11 özürlü arabası, dün törenle Özürlüler Okulu'ndaki engellilere teslim edildi.

Gemlik Özürlüler Okulu'nda dün dramatik anlar yaşandı.

Bursalı ünlü tekstilci ANY Tekstil ve Reisoğlu Tekstil Sahibi Ahmet Neclet Yakış,

tarafından armağan edilen 11 engelli sandalyesi düzenlenen törenle sahiplerine dağıtıldı.

Özürlüler Okulu'nda dün saat 14.00 de düzenlenen törene, Kaymakam Sadettin Genç, Belediye Başkanı Mehmet Turgut, Umurbey Belediye Başkanı Mehmet Fatih Güler, İlçe Emniyet Müdürü Salih Gölcü, İlçe Jandarma Komutanı Murat Kahraman, İlçe Milli Eğitim Müdürü Mehmet Tuna, Kaymakamlık Yazı İşleri Müdürü İbrahim Ay, dernek yöneticiler, engelliler ve aileleri katıldılar.

ARABALAR TESLİM EDİLDİ

Teslim töreninde konuşan Özürlüler Okulu Müdürü Tamer Sivri, okulun eksiklerinin her geçen gün tamamlandığını, Askeri Hara tarafından engelliler odası yapıldığı, birkaç gün içinde bitirileceğini bildirdi.

Kaymakam Sadettin Genç ise, Özürlüler Okulu'na ellerinden gelen desteği vereceklerini, eksikliklerinin tamamlanması için Kaymakamlık olarak desteklerini sürdüreceklerini söyledi.

11 sandalyeyi armağan eden Ahmet Necdet Yakış'a

plaket vereceklerini söyleyen Kaymakam Genç, okul Müdürü Tamer Sivri'ye de plaket vereceklerini belirtti.

Daha sonra engellilere sandalyeleri teslim edildi.

Teslim töreninden sonra Özürlüler Okulu konuklar tarafından gezildi.

Güne Bakış

Kadri Güler
gemlik_korfez@yahoo.com

Ethem Ağa

Hacı Ethem Ağa, Umurbey'de 1864 yılında Rüştiye açılması için cahil köylüyü ikna eden, bu uğurda evini okul yapılması için bağışlayan, ancak kendi köylüsünün aydınlanması için yaptıklarını anlatamayan bir Anadolu aydını..

Dün, Umurbey Ortaokulu emekli Müdürü Naci Pehlivan'ı dinlerken düşündüm.

Aydınlanma savaşımında uğraş verenler çağlar boyu hep eziyet çekmişler.

Hacı Ethem Ağa, Umurbey'e Rüştiye (Ortaokul) açtırmak için onca eziyete katlanmış, malını mülkünü feda etmiş, okul açılmış, öğrencileri okula götürülen köylüsü buna kızmış, adamı bir öldürmedikleri kalmış.

Zavallı adam evinden çıkamaz olmuş..

Ne zaman okulu biteren öğrencilere Osmanlı memur yapmış ve sırtlarını padişahlarına dayamışlar. İşte o zaman Ethem Ağa'nın kıymeti ortaya çıkmış.

5 Mayıs günü kapısına dayanan Umurbeylilerin kendini öldüreceklerini sanarken, pişman olduklarını ifade etmişler, kendisinden özür dilemişler...

Ethem Ağa, bu günü eğitimin zaferi olarak görmüş ve 2 zeytinliğini vakfa dönüştürerek bu günü yaşatmaya çalışmış.

Gelin görünki; dünkü törende neredeyse Umurbeyli hiç yoktu.

Hacı Ethem Ağa ilk rüştiyeyi açtırmış ama galiba işe yaramamış.

Hacı Ethem Ağa anıldı

Umurbey Rüştiyesi'nin 139 yıl önce kurulmasında öncülük eden ve Rüştiyenin yaşaması için vakıf kuran Hacı Ethem Ağa'nın başlattığı pilav günü Umurbey'de kutlandı.

1864 yılında Umurbey'de Rüştiye'nin (Ortaokul) açılmasına öncülük eden 'Hacı Ethem Ağa' tarafından başlatılan 5 Mayıs pilav günü, dün etkinliklerle kutlandı.

Umurbey Sağlık Meslek Lisesi bahçesinde düzenlenen törene, Kaymakam Sadettin Genç, Belediye Başkanı Mehmet Turgut, Umurbey Belediye Başkanı Fatih Mehmet Güler, Küçük Kuyla Belediye Başkanı Ömer Bal, daire müdürleri, okul müdürleri, öğrenciler ve az sayıda Umurbeyli katıldı.

Devamı sayfa 3'de

Buluşma

Gürhan ÇETİNKAYA

Depremden ders almalıyız

Deprem tellallığına hiç gerek yok. Önemli olan sağ duyulu yaklaşım.

Şimdi Bingöl'de deprem oldu ya.

Bilim adamlarımız ben bildim sen bildin yarışına girdiler.

Doğaldır ki bilimsel verilere dayanarak öngörülerde bulunulabilir. Kabul ediyoruz ama toplumu da telaşlandırmamak gerek.

Tamam deprem olacak. Ama kimsenin felaket haberciliği yapmaya da hakkı yok. İnsanları tedirgin etmeye ise hiç hakları yok.

Bir yerde depremin olması başka bir bölgenin de tetikleneceği anlamına gelmez.

Her yörenin farklı bir jeolojik yapısı var.

Bölgemizde kısa zamanda deprem olacak iddiası doğru değildir.

Bunları ben demiyorum.

Uzmanlar açıklıyor. Hem de alanında prefesörlük düzeyine çıkmış bilim adamları söylüyor.

Ancak gerçeği de biliyoruz.

Büyüklüğü net olarak belli olmamakla birlikte yakınımızda yöremizde bir deprem olma olasılığı yüksek.

Onun için mutlak önlem alınmak zorunda. Ancak telaşa kapılmadan. Serinkanlı ama bilinçli olarak.

Devlete, yerel yönetime düşen denetim.

Deprem sırasında yapılacakları belirlemek ve sonradan olacaklara göre hazırlanmak.

Artık deneyimin en yükseğine sahibiz.

Çok deprem gördük. Saymaya kalkışsam yerim dar gelir.

Hastanesiyle, ilk yardımıyla, barınaklarıyla, gıdasıyla hazır olmak gerekiyor. Bunlar kadar önemli olanı da dağıtım planı. En son Bingöl'de yaşandığı gibi devletle vatandaşı karşı karşıya getirmenin çareleri düşünülmeli ve tatbikatlarla test edilmeli.

Bireylere düşen ise konu ile ilgili uzmanların önerilerine kulak vermek ve uygulamak.

Çünkü asıl önlemi alacak olan bireyler. Depremle birebir karşı karşıya gelecek onlar. Öncelikle, bugünden tezi yok kısa adı DASK olan Deprem Sigortası mutlaka yapılmalı. En azından psikolojik açıdan rahatlatır.

Ayrıca başa geldiği zaman yetkililerin önüne dikilecek bir belge olur elinizde.

Bir de sağdan soldan duyduklarımıza inanmamak gerek.

Çünkü yalan-yanlış her kafadan bir ses çıkıyor.

Bize düşen akıllı düşünüp bilinçli önlemler almak.

Körfez
Okuyun. okutun. abone olun.

Serbest Kürsü

Avukat
Fehmi KARACAN

Okul mu olmalı yoksa otopark mı yapılmalı?

Bundan bir süre önce, eski zeytin halinde otopark için temel atıldı.

Temel atmadan günlerce önce, Belediye oparlöründen yayınlar yapıldı. Toplam 3000 m2 alan üzerinde 60 ın üzerinde dükkan yapılacağı, dükkanların zemin katta olacağı, dükkanların üzeri ise iki kat halinde otopark olacağı anons edildi.

Temel atma törenine, bütün Gemliklilerin davet edildiği bildirildi. Anons birkaç gün devam ettikten sonra, Belediye Reisimizin devasa posterleri ile süslenmis alanda temel atma töreni yapıldı.

Şimdi otoparkın yapıldığı yeni biraz inceleyelim. Bu yer eski zeytin halinin bulunduğu yerdir. Bir tarafında Orhangazi Caddesi, diğer tarafından Gazi İlköğretim Okulu'nun bulunduğu cadde vardır. Gazi İlköğretim Okulu'nda sabahçı ve öğlenci olmak üzere çift tedrisat yapılmaktadır. Toplam öğrenci sayısı bin beşyüzün üzerindedir. Öğrenci sayısının çokluğundan dolayı sıralarda öğrenciler üçerli oturmaktadırlar. Okula giden çocuklar ilkokul çağında olan çocuklardır.

Burada acilen yeni okula ve yeni sınıflara ihtiyaç vardır. Ancak bu çevrede eski zeytin halinden daha uygun bir yer mevcut değildir. Burası okul yapımına çok uygundur. Hatta okul ile hal arasında kalan ara sokağın dahi okul sahasına ilave edilmesi durumunda okul sahasının daha da genişleyeceği ortadadır.

Bilindiği üzere, eğitim toplumun temelidir. Eğitimin önemi üzerinde söylenecek çok şey vardır. Burada konunun detaylarını tartışacak değiliz ancak, şunu söyleyelim ki ilk eğitim ailede alınır, sonrası ise okulda devam eder. Türkiye'de ortalama eğitim-öğretimin, ilkokul 5 nci sınıfı geçemediği göz önünde tutulursa, okulların ne derece zor bir görevle karşı karşıya olduğu anlaşılır.

Eğitim ve öğretimine yeterli önemi ve desteği vermeyen toplumların muasır medeniyeti yakalamaları mümkün olamaz. Özellikle asrımızın bilgi çağı olduğunu unutmamak gerekiyor.

Bu nedenle çocuklarımıza ne kadar yatırım yapılsa yeridir ve haklarıdır.

Bu söylediklerimiz hepimizin bildiği şeylerdir ancak, yeterli derecede üzerinde durulmuş düşünülmüş değildir. Eğer böyle olsa idi otopark yerine ilk etapta akla gelecek ve yapılacak olan okul olacaktı. Bu alanda otopark yapmanın bu nevi mahzurları olduğu gibi hukuki engelleri vardır. Belki de hukuku engel hiç düşünülmemiş veya ticari düşünceler ön plana çıkmıştır. Hukuki engel var dedik, şimdi bunu izah edelim.

Okulların yapılacağı sahalar ile okulların etrafında yapılacak bazı yapı ve tesisler bir takım kaidelere bağlıdır. Şöyle ki, ilk öğretim kanununda, okulların etrafında hapishane, meyhane, kahvehane, kıraathane, bar, pavyon gibi umuma açık yerlerin açılması yasaklanmış, okulla aralarından en az 200 mt. olması aranmıştır. İlgili kanun hükmüne göre, bu nevi yerler, tesisler 200 metreden azsa açılamaz. Her ne kadar kanunda otopark kelimesi geçmiyorsa da sayılanlar örnektir, sınırlayıcı değildir.

Yukarıda açıklandığı üzere, okulla otopark alanı bitişiktir, her iki parsel komşudur. Aralarında değil 200 metre, 10 metre bile yoktur. Ayrıca bu tesis yapılıp kullanıma açıldığında yaşanacak trafik yoğunluğunu her ana, baba, her aklı başında insan düşünmelidir.

Gemlik'e otopark gereklidir ancak, yeri burası değildir. Otopark çevresine ve küçük çocuklara büyük bir risk, tehlike getirecektir. Bunun yanında çevre kirliliği ve gürültü kirlilığı yaratacaktır. Bunların yanında yapılan tesis kanuna aykırı olarak yapılmaktadır. Belediye olaya sadece siyasi yatırım, ticari kazanç açısından değil bir eğitim ve hukuki açıdan bakmalıdır. "BEN HUKUKÇUYUM" diyen belediye reisimizin hukukçuluğunu göstermesini ve kanuna uyarak örnek olmasını bekliyoruz.

Körfez
Yıl : 30 SAYI : 1534
Fiyatı : 200.000 TL. (KDV Dahil)
Sahibi : Kadri GÜLER
Yazı İşleri Müdürü : Sercap GÜLER
İstiklal Cad. Bora Sok. (Akbank Arkası) No : 3/B
Tel : 513 17 97 Fax : 513 35 95 GEMLİK
Basıldığı yer : KÖRFEZ OFSET
Matbaacılık - Yayıncılık - Reklamcılık Tesisi
İstiklal Cad. Bora Sok. Demir Apt No : 3/B GEMLİK
(Dini Bayram Günleri ve Pazar Günleri yayınlanmaz)

Yazarımız
Araştırmacı - Yazar
Yılmaz Akkılıç'ın yazdığı
4 Ciltlik
BURSA ANSİKLOPEDİSİ
Gazetemizde satılmaktadır.
Körfez
İstiklal Cad. Bora Sok. Akbank Arkası
No : 3/B GEMLİK Tel : (0.224) 513 17 97

Trafik haftası başladı

Bir hafta ceza yok

Trafik Haftası tüm ülkede değişik etkinliklerle kutlanmaya başlandı. Dün, Trafik polisleri sürücülere çikolata dağıttı, kolonya verdi. Bir hafta ceza yok, eğitim var.

Trafik Haftası tüm yurtta etkinliklerle kutlanmaya başlandı.

İlçemizde haftayla ilgili olarak pankartlar asıldı. dünde bir grup trafik polisi ilçe girişinde araçları durdurarak çikolata ikram etti.

Bir başkomiser ve 4 trafik polisi bir taraftan durdurulan araçlara trafik ile ilgili kuralları hatırlatan broşürler dağıtırken, bir yandan da sürücülere güler yüzle çikolata ikram etti, aradından kolonya verildi.

Trafik Haftası'nın başladığını anlamayan sürücüler ise, önce ceza yediklerini sandılar ama durumu anlayınca çikolataları alarak teşekkür ettiler.

Hafta boyunca yapılacak etkinliklerle Trafik Haftası'nın devam edeceğini söyleyen İlçe Emniyet Müdürü Salih Gölcü, vatandaşlara bu hafta boyunca trafik cezası yazılmayacağını, ancak hatalı araç kullanan sürücülerin uyarılacağını söyleyerek, trafik polisi ile vatandaş arasında sıcak bağ kurulacağını söyledi.

TİYATRO ETKİNLİĞİ

Öte yandan, Trafik Haftası etkinliği çerçevesinde bugün Çarşı Meydanı'nda yaya gezen halka trafik ve pazarda gezen trafikle ilgili broşürler dağıtılacak.

Yarın ise, Manastır civarındaki araç sürücülerine çikolata verilecek, broşür dağıtılacak.

Bir okulda trafik konulu konferans verilecek. Şoför ve sürücülere trafik konferansı verilecek.

7 Mayıs cuma günü, Kamyoncular Kooperatifinde sürücülere konferans verilecek. 8 Mayıs cumartesi günü ise İlçe Emniyet Müdürlüğünün organize ettiği, Nokta Tiyatrosu'nun **"Ehliyet Senin Neyine, Dön Şinasi Evine"** adlı oyun sahnelenecek.

Hacı Ethem Ağa anıldı

Birinci sayfanın devamı

TARİHÇESİ

1864 yılında padişah Abdül Aziz tarafından ilk defa müslüman halkın çoğunlukta olduğu köylerde açılan rüştiye'si olan Umurbey Rüştiyesi'nin Umurbey'e kazandırılmasında büyük uğraşlar veren ve bu konuda halkı ikna eden Hacı Ethem Ağa'nın kişiliği ve çalışmaları hakkında katılanlara bilgi veren Emekli Öğretmen Naci Pehlivan, Hacı Ethem Ağa'nın rüştiyeyi Umurbey'de kendi evini vererek, açtırmasından sonra, köylüsü tarafından dışlandığını ve yıllarca sokağa çıkamadığını belirterek, okuldan mezun olan öğrencilerin iş bulmasıyla köylülerin Ethem Ağa'ya bakışlarının değiştiğini ve o günden beri her 5 Mayıs'ın eğitim öğretim günü olarak kazan kazan pilav yapılarak kutlandığını söyledi.

Daha sonra konuşan, Umurbey Belediye Başkanı Mehmet Fatih Güler, Ethem Ağa'nın zeytinliklerini bugünün kutlanması için ayırdığını ancak, vakıfların mallara el koymasıyla hiç bir katkıda bulunmamasını eleştirdi.

Güler, **"Geçmişi bilelim ki geleceğimizi planlayalım. Geçmiş gerçektir. Güzel gelenekleri mizi yaşatmalıyız"** dedi.

TAŞI GEDİĞİNE

İnan Tamer

Yağcılık...

TARİŞ, Milletvekillerine özel ambalaj içinde 0.5 lt. lik zeytinyağı göndermiş...
Yağcılığın daniskası...

TATLI SERT

Erol GÜRÇAY

Uzmanlık

Uzmanlık.

Batı toplumunun çok önem verdiği bir kavram.

Herşeyden anlayana değil, bir şeyden çok iyi anlayana değer verilir.

Yıl 1977.

Azot-Londra bürosunda, 3 mühendis arkadaşımız görevliydi.

Birisi Amerika mezunuydu.

Diğer ikisi de (ODTÜ) den mezundu.

İşin içine dış krediler girdi.

İthalat ve Gümrük [illegible]

Sigorta, forwarder ve deniz taşımaları gündeme geldi.

Mühendislik firması Ankara'da takviye istedi.

Yönetim kurulu [illegible].

Benim gönderilmeme karar verdi.

Hızlı bir İngilizce kursu verildi.

Ve. Ben Londra takımına katıldım.

Londra'da gündeme gelecek konuların tümüne yabancı değildim.

Ama. Bazılarının uzmanı değildim.

Devlet [illegible] benden başka kişi gönderemedi.

Ertesi günü İngiliz yetkililerle bir toplantı yaptık.

Benim karşımda (5) adam vardı.

Deniz taşımaları için bir yetkili dış krediler için bir uzman.

Forwarder için bir kişi.

İthalat ve sigorta mevzuatı için ayrı bir uzman karşımdaydı.

Hepsi ayrı ayrı beni [illegible].

Ben ise, hepsine doğru dürüst bakamadım.

Önce Deniz taşımacılığını konuşalım dedik.

Ben Deniz Nakliyatta ısrar ettim.

Muhatabım bana tek tek Deniz Nakliyat gemilerini tanıttı.

Gemilerin yaşlarını söyledi.

Vinçlerin konumunu anlattı.

Hangilerinin adriyatik dışına çıkamayacağını bildirdi.

Uzun yol sertifikası olanlar ile olmayan gemileri tek tek anlattı.

[illegible]

Aslında, ben deniz taşımalarına çok yakın bir elemandım.

Yılda, bir milyon ton dökme ve kuru yük taşıma yaptıran bir dairenin başındaydım.

Ama. Karşımdaki adam sadece Türkiye'nin değil tüm dünya ülkelerinin taşıma kapasitesini çok iyi biliyordu.

Bir işi biliyordu, ama çok iyi biliyordu.

Biz ise bir çok işi biliyorduk.

Ama. Bir işi tam bilmiyorduk.

GÜNÜN SÖZÜ

Bir uzman, az şeyler hakkında çok şeyler bilen insanlardır.
"Emerson"

Okula yardım için kermes

Şükrü Şenol İlköğretim Okulu Okul Aile Birliği, okul ve öğrencilerine yardım amacıyla kermes düzenledi.

Belediye Sergi Salonu'nda, dün Kaymakam Sadettin Genç tarafından açılışı yapılan kermese, Belediye Başkanı Mehmet Turgut, İlçe Emniyet Müdürü Salih Gölcü, İlçe Milli Eğitim Müdürü Mehmet Tuna, İlçe Halk Eğitimi Merkezi Müdürü Kemal Çetinoğlu, okul müdürleri, Şükrü Şenol İlköğretim Okulu Okul Aile Birliği yöneticileri ve veliler katıldı.

Şükrü Şenol İlköğretim Okulu Okul Aile Birliği yöneticileri ve velilerin yaptığı yiyecekler, çocuk kazakları, masa örtüleri, yatak örtüleri, el işleri, havlular, danteller, tablolar, cam eşyalar, hediyelikler, yemeniler, örtüler satılacağı halkın da büyük ilgi gösterdiği kermes, 3 gün devam edecek.

Kermesten elde edilecek gelirler, okul ve öğrenciler için harcanacak.

Ganyancı

Fatih Sarı

1. ayak : 1 Nolu Hantigin, 2 nolu Uçaroğlu, 4 Nolu İlkbahar ve 5 Nolu Kalamış esintisi yeterlidir.

2. ayak : 4 Nolu yelpınar banko.

3. ayak : 2 Nolu Bojole, 1 Nolu Alptony ve 14 nolu Victory Song.

4. ayak : 9 Nolu Minecan, 2 Babahason 3 sansür, 4 ecekızı, 1 Ginza yeterli.

5. ayak : Çok zor bir yarış tepsi deyip rahat bir yarış izleyin.

6. ayak : 7 Nolu Sadberk bankom.

Bol şanslar.

1	4	2	9	H	7
2		1	2		
4		14	3		
5			4		
			1		

At sahibinden Körfez'e özel altılı

1. koşu : 3 atlı ayırt etmeden yazmak lazım.

2. koşu : Karışık bir (MAİDEN)

3. koşu : Alt Tony. Banko atım.

4. koşu : Ginza'ya öncelik at yazmak isteyen şansürü değerlendirsinler.

5. koşu : Tebela ayağı hondikop. 15. genelde sürprizle biten bir koşu.

6. koşu : İkinci banko olarak 7 numara Sadbank banko.

Bal şanslar.

İlhami Erdoğan
Görkem Kebap

1	4	1	1	1	7
2	11		3	4	
5	10			6	
	6			13	
				14	
				10	
				12	

Her Cumartesi akşamı saat : 20.00'de canlı müzik ile hizmetinizdeyiz.

MAMA MİA PİZZARİA
Fast Food Cafe

İSTİKLAL CAD.No : 17 GEMLİK
Tel : (0.224) 513 53 67 - 514 91 80

OTO GAMZE
Elektrik Aksamı Filtre
Dorse Aksamı Civata

TOFAŞ RENO VOLVO SCANIA ANADOL
BMC FATİH DODGE KARGO FORD

Tahir DOLAŞKAN
Gemlik Girişi Baytaş Apt. Altı No : 42 GEMLİK
Tel : (0.224) 514 59 37 Cep Tel : (0.546) 586 00 43

SATILIK DAİRE
Kumla'da Havuzlu Satılık ve Kiralık Daire
Tel : (0.224) 513 17 97

ELEMAN ARANIYOR
Temizlik İşlerinde çalışacak BAYAN ELEMAN aranıyor
Tel : 514 62 69

DOĞUŞ FEN DERSHANELERİ
"Her zaman bir adım önde"

YAŞAMIN İÇİNDEN

Sıtkı Hayıroğlu
Emekli Öğretmen

Ailede Dayak

- Baba.

- Buyur kızım Figen.

- Bugünlerde Tv.lerde hep aile dramları dile geliyor. Çoğunda da kocalarından dayak yiyen kadınların sorunları.

Esen'den önce Ebru, hiddetle ayağa kalktı :

- Öyle kocanın ağzını ben, amerikan bezi gibi cart diye çeker yırtarım.

Esen'de

- Allah göstermesin ama, çokları katlanmak zorunda kalıyor.

Soru ve sorunlarınız bitti ise, bildirinde bende cevaplayayım.

Üçü birden :

- Sorularımız bitmede ama, sen baba olarak buraya kadarını cevaplandır. Gerekirse sorularımızı sorarız.

- Sorularınızın temelini anladığım kadarıyla ne teşkil ediyor Aile. Önce ailenin ne olduğunu bilelim.

AİLE : Evlilik ve kan bağlarına dayanan kan, koca, çocuklar, kardeşler, arasındaki ilişkilerin oluşturduğu birlik. Toplumun temelini bu birlik oluşturur. Siz şimdi bana, bu temel iyi atılmazsa ne olur? gibi bir soru sorabilirsiniz. Siz sormadan ben cevaplandırayım.

Tv.lerde gördüğünüz o, aile dramları, dayaklar, ağlamalar, sızlamalar aile temelinin çürüklüğünden kaynaklanır.

Figen :

- Baba, sen hiç annemi dövmeye niyet ettin mi?

- Bak kızım Figen yanımızda Esen de var Ebru'da. Üçünüz birden şimdi ben iyi dinleyin.,

- Ben bir babayım hem de öğretmen. Üstelik öğretmenlik dayakla her an karşı karşıya kalan bir meslek. Ailemde eşime, çocuklarıma (yani sizlere) bir fiske vurmuş değilim. Öğrencilerimin birinin bile kulağını tutup çektiğim olmamıştır.

Ebru sözümü kesti :

- Vallahi baba, sen örnek bir babasın ve koca.

Figen, Esen :

- Biz de onaylıyoruz. Ama öylesi kocaları ne yapmalı?

- Bir kere ailede hangi şartlarda olursa olsun, dayağın asla yeri yoktur. Dayak inat eden eşşeklere atılır gitsin diye.

Karısına dayak atan bir erkek, erkek değildir. Bilgisiz, görgüsüz, aşağılık, terbiyesizin tekidir. Kadın aileden koku saçan, kırmızı gül gibidir, koklanır. Kadın dayak yiyen birine karşı hırs, öfke, kin besler. O kişi anne, baba, evlat, koca, kim olursa olsun. Kadının kalbi sevgi ile doludur. O o sevgiyle evlenir, o sevgiyle yaşar. O sevgi ailenen temelidir.

Ebru konuyu değiştirmek istedi :

- Baba Tvler hep ailede dayak yiyen kadınlardan bahsediyor. İyi de ailede karılarından dayak yiyen koççalar yok mu?

- Ebru bam teline bastı. bende zaten o konuya değinecektim var olmaz olur mu? Bir anımı anlatayım kısaca :

Ordu Sanat Okulunda öğretmendim. Mobilya dekorasyon bölümü bölüm şefi ile lokalde oyun oynuyorduk. İçeri hışımla karısı girdi. Benim yanımda kocasını sille tokat dışarı attı. Adam gıg bile diyemedi. İyi ki beni dövmedi. Gene de ödüm koptu Esen:

- Baba, bu konuları Tv lerde sen göstersene.

- Bana hiçbir kanal, o imkanı vermez ki.

Bakalım kim nasıl etkilenecek?

NÖBETÇİ ECZANE

6 Mayıs 2003 Salı

ÖZER ECZANESİ

Bunları biliyor musunuz?

Şifalı bitkiler

Dünden devam.

Özellikle yaz aylarında ayran ve cacık, hem kalsiyum hem de protein kaynağı. Bol dereotlu, salatalıklı ve naneli cacık çok yararlı. Ayranı ise sulu içmek daha yararlı.

Sarmısak : Zeytinyağlı soğuk yemeklerin içinde doğal haliyle alınabilir, koku etkisi en aza iner ve damak tadınızı rahatsız etmeden almış olursunuz. Tansiyon ve kolesterol düşürücü etkisi kesindir. Ayrıca çok iyi bir antioksidan ve antiseptiktir.

Yine de doğrudan ve özel olarak sarmısak almak istiyorsanız, sarmısağı bir cezve içinde sütle kaynatın, daha sonra sütünü dökün, öyle yiyin.

Sinameki yaprağı : Çok iyi bir müshil. Kabızlık durumunda, kısa bir süre için kullanabilirsiniz. On günden fazla kullanmanız sakıncalıdır. bağırsakları tahriş edebilir.

Lavanta : Mutfağınızda sürekli bulunsun. Aromatik etkisiyle konsantrasyonu artırır. Baş ağrınız olduğunuzda şakaklarınıza parmaklarınızla friksiyon yaparak sürün.

Lavanta yağını böcek /sinek ısırıkları için de doğrudan sürebilirsiniz.

Nane : Çok iyi bir iştah açıcı ve sakinleştirici. Çorbalarınızda mutlaka bulunmalı. Nane yağını baş ağrısı için şakaklarınıza masaj yaparak kullanabilirsiniz.

Biberiye : Çayını yapabilirsiniz. Saç dökülmelerinde ve baş ağrılarında iyi gelir.

Biberiyenin esansını bir yağdanlık üzerinde ısıtarak, aromatik etkisiyle konsantrasyonunuzu arttırabilirsiniz.

Devamı var.

Yasemin Mobilya

DEĞİRMENCİOĞLU Mobilya ve Koltuk Çeşitleri

- Yatak Odası Takımları
- Oturma Odası Takımları
- Misafir Odası Takımları
- Yemek Odası Takımları
- Kanepeler
- Abajur Çeşitleri
- Zigon Sehpalar

Yeni işyerimizde zengin mobilya çeşitleri ile hizmetinizdeyiz....

Gazhane Caddesi No : 21 (Eski Uzunlar Tic. Aygaz Bayii)
Tel : (0.224) 512 20 20 GEMLİK

GEMLİK REHBERİ

GEREKLİ TELEFONLAR

İtfaiye	110
Polis İmdat	155
Jandarma İmdat	156
Jandarma K.	513 10 55
Polis Karakolu	513 18 79
Gar. Kom.	513 12 06

KAYMAKAMLIK

Kaymakamlık	513 10 51
Kaymakamlık Ev	513 10 52
C. Savcılığı	513 10 59
C. Savcı Yard.	513 29 54
Emniyet Müdürlüğü	513 10 28

ULAŞIM

[illegible] Turizm	513 12 12
Aydın Turizm	513 20 77

HASTANELER

Devlet Hastanesi	513 92 00
SSK Hastanesi	513 23 29
Mer. Sağ. Ocağı	513 10 68

TAKSİLER

Körfez Taksi	513 18 21
Çınar Taksi	513 24 67
Güven Taksi	513 32 40
Gemlik Taksi	513 23 24
Manastır Taksi	514 35 50

RESMİ DAİRELER

TEK Arıza	[illegible]
TEK İşletme	[illegible]
Turizm Der.	[illegible]
[illegible]	[illegible]
Cum. Bel. Sl.	[illegible]
Mal. Md.	[illegible]
Nüfus Md.	[illegible]
Özel İd. Md.	[illegible]
Tapu Sic. Md.	[illegible]
Müftülük	[illegible]
Gümrük Md.	[illegible]
Telekom Md.	[illegible]
Ver. Da. Md.	[illegible]
Bel. Tar. Md.	[illegible]
Bel. Sağ. Md.	[illegible]

BELEDİYE

Santral	513 45 21-23
Başkanlık	[illegible]
Zabıta	[illegible]
Otobüs İşlet.	[illegible]
Su İşletmesi	[illegible]
İtfaiye	[illegible]
Muhasebe M.	[illegible]
Yazı İş. Md.	[illegible]
Su Arıza	Yalnız 185

[illegible]

Ambulans	0 532 [illegible]
Kurtarıcı	0 533 [illegible]
[illegible]	513 11 85

[illegible]

[illegible]	[illegible]

UÇAK

Türk Hava Yolları	[illegible]
Şahak Havacılık	[illegible]
Havalimanı	[illegible]

DENİZ OTOBÜSÜ

Bursa	[illegible]
Mudanya	[illegible]
Yenikapı	[illegible]
Yalova	[illegible]

VAPUR

Yalova	[illegible]

FERİBOT

Topçular	[illegible]
Eskihisar	[illegible]

OTOBÜS

Şehirlerarası Oto. Term.	[illegible]

TÜP DAĞITICILARI

Aygaz	[illegible]
Ergaz	[illegible]
Tekgaz	[illegible]
Ocakgaz	[illegible]
Ergaz	[illegible]
İpragaz	[illegible]
Habaşgaz	[illegible]
Likitgaz	[illegible]
Yeni Likitgaz	[illegible]
Alpagaz	[illegible]
BP Gaz	[illegible]

Yerlikuyular Petrol	[illegible]
Akcan Petrol	[illegible]

YEŞİLIRMAK'TA DÖRT DÖRT'LÜK BİR EĞİTİM VAR!

Yeşilırmak Dershanesi Müdürü Osman Çetin, kurumlarında uyguladıkları eğitim sistemi hakkında gazetecilere bilgi verdi. Müdür Çetin,Yeşilırmak Dershaneleri'nin Türkiye ve Bursa genelinde elde ettikleri başarılarda okul, öğrenci, veli ve dershanenin ortak etkileri olduğunu ifade ederek uyguladıkları eğitim sistemini şu şekilde özetledi:

YEŞİLIRMAK' ta başarıya giden [3+1] yol var.

Bunlardan biri dershanenin ortaya koyduğu sistem.

Bunu sağlayan ve bir noktadan sonra takip eden eğitimcinin çabası.. ve bunun doğal bir sonucu olan öğrencinin çalışması..

Bu üç faktöre eklenmesi gereken zincirin diğer bir halkası da ailenin katkısı..

[3+1] Yeşilırmak'ta dört dörtlük bir eğitimin göstergesidir.

YEŞİLIRMAK'TA HERKES SORUMLULUĞUNUN BİLİNCİNDEDİR.

Öğretmen, öğrenci, veli... bu birliktelik, erişilmez hayalleri gerçek eder.

Başarma azmi..

ve başarı güdüsü..

insanın içinde var olan ve çoğu zaman gizli kalan duygular..

YEŞİLIRMAK'ta bu duygular açığa çıkar. Burada her şey **"Başarmak"** ekseni üzerine kurulu. Dersler ve ders dışı etkinlikler, öğrenciyi sürekli motive edecek biçimde kurgulanıyor.

Bu sürecin her noktasında **"öğretmen"** var. Öğrencinin yanında, öğrencinin sorunlarını paylaşan, her zaman olumlu bir etkileşim kurabilen, empatiyi ve sempatiyi literatüründen eksik etmeyen bir öğretmen ve danışman, adeta

ailenin diğer bir üyesi...

bazen arkadaş,

bazen kardeş,

bazen anne – baba,

bazen de siz...

ÜNİVERSİTEYE, FEN VE ANADOLU LİSELERİNE HAZIRLIK SÜRECİ ZORLU BİR YARIŞ..

Bu yarış

YEŞİLIRMAK'ta tatlı bir rekabet havasında geçer. Sınıflar öğrencinin başarı düzeyine göre oluşturulur ve sınavlar sonucunda öğrenci üst sınıfa geçme şansı kovalar. Öğrencisini **"tanıyan"** ve **"anlayan"** öğretmen kadrosu ve rehberlik servisi onun başarı grafiğini sürekli izler. Başarı yarı yarıya çekişmedir, yarıştır.

YEŞİLIRMAK'TA ÇOK ZENGİN BİR SORU BANKASI VAR.

Onbinlerce test sorusu, yüzlerce yaprak test, onlarca fasikül, soru bankası ve konu anlatım kitabı: Her yıl yeni ve özgün sorulardan oluşan ÖSS deneme sınavları.

Türkiye'nin en çok satan Güven-der ve Fem yayınları dershanemizin katkısı ile hazırlanmaktadır.

Müdür Osman Çetin, öğretmen kadrolarının Türkiye'nin seçkin üniversitelerinden mezun olmuş, kabiliyetli, çağdaş, işini iyi bilen, özverili, dinamik öğretmenlerden oluştuğunu, bunlarda öğrencilerimizle birebir ilgilenme, sosyal etkinliklere önem verme gibi eğitimde çok önemli sonuçları getirdiğini söyledi.

BAŞARI

Yeşilırmak Müdürü Osman Çetin, en önemli başarının eğitim alanında kazanılan başarının olduğunu, gerçek başarının, Türkiye'nin en çok ihtiyacı olan fedakar, çalışkan, herkesi sevip herkesle diyalog kurabilen nesillerin yetiştirilmesi olduğunu bununda ufku açık idareci ve fedakar öğretmenlerle mümkün olduğunu söyledi.

Yeşilırmak Dershaneleri, Bursa ve ilçelerinde 11 şubesi ve yaklaşık 10 bin öğrencisi ile Türk milli eğitimine karşılıksız hizmet etmeyi amaçlayan ve Bursa halkının teveccühünü kazanan bir eğitim kurumudur. Profösyonel bir mantıkla yönetilen bu

eğitim kurumu son altı yıldır Öğrenci seçme sınavı (ÖSS) ve Liselere giriş sınavında (LGS) Türkiye birincilikleri elde etmiş, Türkiye genelinde ilk beş yüzlerce öğrencisinin girmesini sağlamıştır.

Gemlik Yeşilırmak Dershanesi 2002 OSS sınavında Türkiye 63.sü çıkartarak Gemlik'in adının duyurulmasına katkı sağlamıştır. Ayrıca,2002 Liselere Giriş Sınavı Gemlik 1.si de Yeşilırmak'tan Antalya Fen Lisesi'ni kazanmıştır.

Dershane Müdürü Çetin, bu yılda hem OSS hem de LGS sınavında daha büyük başarılar beklediklerini ifade etti.

KAYIT

Dershane Müdürü Osman Çetin yeni dönem kayıtlarının başladığını, erken kayıt olan öğrencilere yeni çıkan Yeşilırmak Yayınları kitap setini ve Güven-der kitap setini ve başka hediyeler verdiklerini söyledi.

YEŞİLIRMAK DERSHANESİ Büyükşehir ortamındaki dershane imkanlarını Gemlik'e sunan bir dershanedir.

Gemlikspor'a birincilik kupası geldi

Bursa birinci amatör küme A grubunda şampiyon olan Gemlikspor'a, şampiyonluk kupası Belediye Başkanı Mehmet Turgut'a teslim edildi.

Dün, Gemlik Stadı'nda antreman yapmakta olan çalıştırıcı ve futbolcularını ziyaret eden Belediye Başkanı ve Kulüp Başkanı Mehmet Turgut, AKP Bursa Milletvekili Altan Karapaşaoğlu, Gemlikspor Yönetim Kurulu üyesi Melih Kazanç, çalışmaları izlediler, ve şampiyonluk kupası, Belediye Başkanı Mehmet Turgut tarafından futbolculara verildi.

Kupa verirken futbolculara seslenen Gemlikspor Kulübü Başkanı ve Belediye Başkanı Mehmet Turgut, **"İnşallah bundan sonraki üçüncü lig şampiyonluk mücadelesinde de bizleri sevindireceksiniz.**

Kafanızda kalan iki maçı kazanmış olarak düşünürseniz başarılı olursunuz.

Bizlere sevindirici haberler getireceğinize inanıyorum. 10 gün sonra ilk karşılaşmayı yapacaksınız. Sizlere güveniyoruz." dedi.

Karapaşaoğlu da futbolculara başarılar diledi.

İSİM TASHİHİ

Gemlik Asliye Hukuk Mahkemesi'nin 2002/737 esas 2002/845 karar sayıları ile M. Necati Beyreli olan adım Mevlüt Necati Beyreli olarak 24.12.2202 tarihinde düzeltmiştir.

Mevlüt Necati BEYRELİ

KAYIP

Bağkur Sağlık Karnemi kaybettim. Hükümsüzdür.

Saffet GÖRÜCÜ

ELEMAN ARANIYOR

Muhabir olarak yetiştirilmek üzere Eleman ve Çırak Aranıyor

Körfez

Müracaatların şahsen yapılması rica olunur.

İstiklal Cad. Bora Sok. Akbank Aralığı (Stüdyo Prestij yanı) No : 3 / B GEMLİK

GEMLİK

GEMLİK'İN İLK GÜNLÜK GAZETESİ

Körfez

TARAFSIZ SİYASİ GAZETE

7 Mayıs 2003 Çarşamba

FİYATI : 200.000. TL.

Renkli Etiket & Broşür & El İlanı & Kitap & Dergi
Afiş & Yıllık Basımı & Fatura İrsaliye & Bilet
Gider Makbuzu & Davetiye & Kartvizit & Kaşe
Mühür & Cilt yapımı & Plastik Kimlik Kartı
1 GÜNDE DAVETİYE BASILIR
Her türlü matbaa işlerinizde
hizmetinizdeyiz

Körfez OFSET

MATBAACILIK - REKLAMCILIK - YAYINCILIK
İstiklal Caddesi Bora Sokak (Akbank Arahğı)
No : 3 / B Gemlik
Tel : (0.224) 513 17 97 Fax : (0.224) 513 35 95

Doğalgaz için iyi haber

Gemlik'e doğal gaz getirilmesi için temaslarını sürdüren Belediye Başkanı Mehmet Turgut dün Ankara'dan olumlu haberlerle döndü. Enerji Piyasası Kurulu ilçeye heyet gönderecek.

Yıllardır ilçeye doğal gaz getirmek için yapılan girişimlerden sonuç alınamazken, bu kez umut ışığı doğdu.

Belediye Başkanı Mehmet Turgut, dün Ankara'ya giderek, daha önce ilçeye doğal gaz getirilmesi için yaptığı başvuruları görüşmek için Enerji Piyasası Kurulu Başkan Yardımcısı Ali Türkoğlu ile görüştü.

Dün gece Ankara'dan Gemlik'e dönerken, Gemlik Körfez'in sorularını yanıtlayan Belediye Başkanı Mehmet Turgut, Ankara'dan iyi haberlerle döndüğünü bildirdi.

Enerji Piyasası Kurulu'nun Gemlik'e doğalgaz verilmesi konusunda karar aldığını da söyleyen Belediye Başkanı Turgut, **"Asıl mesele doğal gazın nasıl gerçekleştirileceğidir. Ben kurul başkan Yardımcısı'na, Bursa Gaz Şirketi aracılığı ile bu işin gerçekleştirilebileceğini söyledim. Gelen heyet, Gemlik'in kapasitesini uygun bulursa, doğalgaz dağıtımının hangi kanallarla yapılacağı belirlenecek.**

Tekrar ediyorum, hazır kurulmuş bir dağıtım kuruluşu var. Bu kuruluşa Gemlik'de dahil edilirse sorun çok kolaylıkla çözülür." dedi.

BOTAŞ'LA GÖRÜŞME

Belediye Başkanı Mehmet Turgut, Ankara'da BOTAŞ Genel Müdürü ile de görüştüğünü belirterek, şöyle konuştu:

"Gemlik'e doğal gaz verilmesi halinde hangi hattan gazın verilebileceğini görüştük.

Sayın Genel Müdür Gemlik'i iyi tanıyor. Bu bizim için bir şans, Gemlik'in hattı hazır. BOTAŞ'ın bunun için bir masraf yapmasına gerek kalmayacak. Çünkü, Azot yolunda terfi istasyonları var. Gemlik'in yanından gaz boru hattı geçiyor. Herşey iyi gitti. İnşallah gelen heyetin incelemesi olumlu olursa, bu iş oldu sayılır."

Öte yandan önceki gün Gemlik'te olan AKP Bursa Milletvekili Altan Karapaşaoğlu'na doğal gaz fiyatlarının artması konusunda kullanım sıkıntısı doğduğunun hatırlatılması üzerine, **"57. Hükümet çok kötü bir antlaşma yapmış. 2004 yılına kadar bunun sıkıntısını Türkiye çekecek. Yapılabilecek bir şey yok"** dedi.

Güne Bakış

Kadri Güler
gemlik_korfez@yahoo.com

İyi haber

Doğal gaz konusunda Ankara'dan iyi haberler var.

Belediye Başkanı Mehmet Turgut, dün Ankara daydı.

Ankara'ya gidiş nedeni ise, doğal gazın Gemlik'e getirilmesi için sürdürülen girişimlerin bir başkasıydı.

Ancak, bu kez Enerji Kurulu tarafından çağrılmış ve Kurulun Başkan Yardımcısıyla Gemlik'in yıllardır istediği ama, bir türlü kavuşamadığı doğalgazın kente getirilmesiydi.

Başkanı Ankara'dan dönmek üzereyken telefonla buldum.

Ankara'daki girişimler konusunda bilgi aldım.

Bu bilgileri manşet haberde okudunuz.

Hakkı Çakır, Nezih Dimili, Nurettin Avcı gibi gelmiş geçmiş bildiğimiz ve tanıdığımız belediye başkanları doğal gaz konusunda sürekli girişimlerde bulundular.

Onceleri BOTAŞ'ın tasarrufundaki doğalgaz yönetimi yaptığı hesaplamalarda, kuruluş maliyeti ile gazın satışından elde edilecek gelir göz önüne alınınca, Gemlik'e doğal gaz getirilmesi hep geride kaldı.

Şimdi yeniden bir umut doğdu.

Doğal gazın tüketici fiyatının cazip olmadığı bir dönemde ilçeye kazandırılması, gelecek açısından önemlidir. Haydi hayırlısı.

Üniversite işi son aşamada

Gemlik Sunğipek Fabrikası'nın Uludağ Üniversitesi'ne tahsisi ile ilgili Ankara'da sürdürülen çalışmaların son aşamaya geldiği bildirildi.

57. hükümet tarafından Uludağ Üniversitesi'ne tahsis edilen Sunğipek Fabrikası'nın devir işlemleri Ankara'da son aşamasına geldiği öğrenildi.

TEKEL'in borçlarına karşın Hazineye devredilecek olan Sunğipek Fabrikası'nın içindeki makinalar ve yedek parçaları Makina Kimya Enstitüsü tarafından söktürülerek, 15 Mayıs günü Ankara'da hurda olarak satışa çıkarılırken, 285 dönüm arazi üzerindeki binalar ve araziye bilirkişi tarafından 75 trilyon değer konmuştu.

Değer raporları Mart ayı içinde Valilikçe Ankara'ya gönderildiğini açıklayan ilgililer, TEKEL'den Hazineye devirin önümüzdeki hafta içinde tamamlanacağını, Mali ve Bakanlığı'nın ise, bu arazyi Uludağ Üniversitesi'ne Denizcilik Yüksek Okulu, 12 Meslek Yüksek Okulu ve Hukuk Fakültesi açılması için tahsis edeceği öğrenildi.

Geçtiğimiz günlerde ilçemize gelen Uludağ Üniversitesi Tıp Fakültesi Dekanı Prof. Dr. Mufit Parlak, Mayıs ayı içinde devir işlemlerinin tamamlanması halinde bella bam yüksek okulları önümüzdeki dönem hizmet açma olanağının bulunacağını tekrarladı.

Hukuk Fakültesi'nin Üniversite senatosu tarafından kampüse alındığı şeklindeki söylentilerin asılsız olduğunu da belirten Parlak, **"Senatonun kararında hiçbir değişiklik yok."** dedi.

Düzeltme

Gazetemizde dün yayınlanan "Öğrencilere 11 sandalye" adlı manşet haberde özürlülere sandalyelerin armağan edeceği ANY Tekstil ve Reçine Tekstil Sahibi Ahmet Necdet Yılmaz'ın soyadı yanlışlıkla Yalkış yazılmıştır. Düzeltiriz.

Buluşma

Gürhan ÇETİNKAYA

Yolu sevgiden geçsin insanların

Yolu sevgiden geçen herkese diyor Kayahan, bir şarkısını sunarken...

Katılıyorum yürekten Kayahan'a...

Bir başka şarkıda şöyle...

Yine sevmeyi ve gülmeyi ana tema olarak işliyor.

Sev kardeşim elini ver bana... diye başlıyor. Yanılmıyorsam;

Şu dünyadaki en mutlu kişi sevmeyi bilendir.

Şu dünyadaki en soylu kişi gülmeyi bilendir.

Biçiminde sürüyor...

Gençlik dönemimizde Şenay söylerdi... Nasıl coştururdu duygularımızı... Dayanışma duygusu verirdi...

Plansız büyüme, kalabalıklaşan toplum, çevresel etkiler sevgisizlik tohumlarını ekti. Bireyselleştirdi insanları.

Ekonomiden kaynaklanan dalga dalga tüm yaşam alanına yayılan sıkıntılar da eklenince gülmeyi de sevmeyi de unuttuk.

Oysa tüm sorunların çözümünde sevgiden daha iyi ilaç yok. İnsan insana iletişim temelinde yatıyor sevgi...

Gülmek ve sevmek. İnsanı yaşama bağlayan iki önemli unsur. Yaşam enerjisinin pınarı....

Bu pınarı kurutmamak topluma akıtmak, çağlayana dönüştürmek gerek.

Ütopya mı acaba?

Neden olsun ki?

Düşünebilen, duygulanabilen insanın gülmesi ve sevmesi çok zor değil ki.

Yine insanların hatalarından kaynaklanan, kaynakları hoyratca israf etmesi sonucu ortaya çıkan kaotik ortamın içinden yine insanlar çıkacak.

Sevgiyle, gülmeyle başaracak bunu.

Paylaşılamayacak ne var ki....

Yaşam dediğin ne ki?

Kısa bir süre... Bir varsın bir yoksun.

Onun için bu kısa zaman dilimini barış içinde, insanlara, çevreye, doğaya zarar vermeden geçirmeli insan.

Üretken olmalı, barışçı olmalı.

Hem zevk almalı hem de çevresine huzur vermeli insan...

İnsan olmanın, toplumu paylaşmanın gereği de bu değil mi?

Serbest Kürsü

Tamer SİVRİ
Bursa Zihinsel Özürlü Çocukları Koruma Derneği Başkanı

Zihinsel Özürlülere Kura İle İşçi Olma Hakkı

Bu yazımda sizlere zihinsel özürlülerin kura ile işçi olma hakkından bahsedeceğim.

Özelleştirme programına alınan kamu payı ağırlıklı kuruluşlar da artık özürlü çalıştıracak.

Okur, yazar, ilkokul mezunu ve zihinsel veya ruhsal özürlü olanlar merkezi sınava tabi olmayacak.

Bu kapsamda bulunan ve talip koşullarına durumu uygun bulunanlardan kurulca gönderilenler, önceden ilan edilen gün, saat ve adreste noter huzurunda kura çekimine tabi tutulacak.

Adaylar istemleri halinde kura çekemini izleyebilecekler. Kura çekimi sonrasında her açık iş için belirlenen iki kişi, komisyonu tarafından mülakata alınacak ve mülakat sonunda işin gereklerini yerine getirebilecek niteliklere sahip olduklarını belirlenenler işe alınacak.

Mülakata ayrıca işe alınacak işçi sayısının yarısını geçmeyecek sayıda yeter liste oluşturulacak. Kurum tarafından gönderilen iş arayan sayısı, daha önce alınmak üzere duyurulmuş olan işçi sayısından az veya bu sayı kadar ise gönderilenler herhangi bir kuru veya mülakata tabii tutulmaksızın işe alınacak.

Kamu kurum ve kuruluşlarında işçi olarak istihdam edilecek özürlülük hakkında uygulanacak sınav yönetmeliğinde yapılan değişiklikle, özürlü çalıştıracak kurum ve kurulların kapsamı genişledi.

Belediyelerin kurdukları birlik, müessese ve işletmeler, özelleştirme programına alınmış kamu payı ağırlıklı kuruluşlar, kamu iktisadi teşekküllerine bağlı ortaklıklar ve müesseseleri ile özel bütçeli kuruluşlarda da özürlü çalıştıracaklar yönetmeliğe göre, kamu kurum ve kuruluşları, açık kontenjanını doğduğu tarihten itibaren bir ay içinde özürlülerde aranılan niteliklerle birlikte iş ve işçi bulma kurumunda talepte bulunacak. Kurum, işgücü talebinin intikali üzerine başvuran adaylar içerisinde talep şartlarını haiz en yüksek puanla adaydan başlamak üzere talep sayısının iki katına kadar adayın isim ve adreslerini içeren listeyi, ilgili kurum ve kuruluşlarla gönderecek.

Yönetmelikte göndermelerde özürlünün sınav müracaatı sırasında tercih ettiği ildeki başarı sıralamasının göz önünde bulundurulması, müracaat edilen il dışında açık bir kontenjana talep te bulunulması halinde, talepte bulunanın başarı puanını, o il için belirlenen başarı listesine göre gönderilmeye uygun olması hükümleri kaldırıldı.

Yönetmeliğe eklenen maddeyle kamu kurum ve kuruluşlarında özürlü statüsünde memur, sözleşmeli personel veya daimi işçi olarak çalışmış olup da bu kurum ya da kuruluşun kendi disiplin mevzuatı uyarınca göre ya da meslekten ihraç ya da hizmet ahdinin feshi dışında bir statüde işe yerleştirilenlerden, çalışırken özürlü olan ve işyerinden ayrılmayanlar hakkında merkezi sınav uygulanacaktır.

Çalışırken özürlü talebinde bulunulması halinde, gerekli belgelere istinaden kurumca özürlü olarak tescili yapılacak. Görev ya da meslekten ihraç veya hizmet akdini feshi dışında bir nedenle işten ayrılanlar ile zihinsel yada ruhsal özürlü olanlar durumları talep şartlarına uygun olmak kaydıyla, her açık iş için bir kişiyi geçmemek üzere kayıt tarihi veya sıra numarasına göre kamu kurum ve kuruluşlarına mülakata gönderilecektir.

Bitimsiz mutluluklar.

SATILIK DAİRE

Kumla'da Havuzlu Satılık ve Kiralık Daire
Eşyalı kiralık daire
Tel : (0.224) 513 17 97

GEMLİK Körfez
GÜNLÜK SİYASİ GAZETE

Yıl : 30 SAYI : 1535
Fiyatı : 200.000 TL. (KDV Dahil)
Sahibi : Kadri GÜLER
Yazı İşleri Müdürü : Serap GÜLER
İstiklal Cad. Bora Sok. (Akbank Aralığı) No : 3/B
Tel : 513 17 97 Fax : 513 35 95 GEMLİK
Basıldığı yer : KÖRFEZ OFSET
Matbaacılık -Yayıncılık - Reklamcılık Tesisi
İstiklal Cad. Bora Sok. Demir Apt No : 3/B GEMLİK
(Dini Bayram Günleri ve Pazar Günleri yayınlanmaz)

Yazarımız Araştırmacı - Yazar Yılmaz Akkılıç'ın yazdığı
4 Ciltlik
BURSA ANSİKLOPEDİSİ
Gazetemizde satılmaktadır.
GEMLİK Körfez
İstiklal Cad. Bora Sok. Akbank Aralığı
No : 3/B GEMLİK Tel : (0.224) 513 17 97

GEMLİK Körfez

Okuyun, okutun, abone olun

Kutlu Doğum Haftası kutlanacak

İlçe Müftülüğü ve Türkiye Diyanet Vakfı Gemlik Şubesi tarafından "Kutlu Doğum Haftası" etkinlikleri çerçevesinde konferans düzenlendi.

Hz. Muhammed'in doğduğu hafta olarak kabul edilen ve ülkemizde bir hafta süre ile çeşitli etkinlikler ile kutlanan "Kutlu Doğum Haftası" 13-19 Mayıs 2003 tarihleri arasında kutlanacak.

Bu yıl ki kutlamalar çerçevesinde 16 Mayıs 2003 günü saat 17.30'da Bütünler Düğün Salonu'nda düzenlenecek olan program çerçevesinde önce Büyük Kumla İmamı Musa Coşkun tarafından Kur'an-ı Kerim okunacak.

İlçe Müftüsü Tahir Yemenoğlu'nun açılış konuşmasından sonra, koro ilahiler okuyacak.

Korodan sonra, Din İşleri Yüksek Kurulu Uzmanı Doç. Dr. Nihat Hatipoğlu tarafından **"İslam'da Sevgi, Saygı ve Hoşgörü"** konulu bir konferans verilecek.

Kompazisyon yarışmasında ödül alanlara ödüllerinin dağıtılmasından sonra program sona erecek.

İlçe Müftüsü Tahir Yemenoğlu, Kutlu Doğum Haftası programlarına tüm Gemliklilerin davetli olduğunu duyurdu.

İlçe Müftüsü Tahir YEMENOĞLU

Tuncelililer Derneği'nden ikinci sağlık taraması

Gemlik Tuncelililer Derneği tarafından ikinci sağlık taraması yapıldı.

Geçtiğimiz günlerde Hürriyet Caddesi'nde bulunan dernek lokalinde, doktor, sağlık memurları eşliğinde düzenlenen sağlık taramasında dernek üyelerinin ve vatandaşlarının kan örnekleri alınarak, tahlil yapıldı kollesterol ölçümleri gerçekleştirildi.

Tuncelileri Derneğinin Tunceli Kültürünü Gemlikte de yaşatırken, üyelerinin sağlık, ekonomik ve kültürel yönden desteklemeye devam ettiği bildirildi.

Dernek yöneticileri sağlık taramalarının üçer ay arayla tekrarlanacağını hatırlatarak, isteyen herkes sağlık taramasından yararlanabileceğini söylediler

TAŞI GEDİĞİNE

İnan Tamer

SANA NE!...

Niye "Suriye ve İran ile görüşmeleri sıklaştırmışız"
Sen kimsin sana ne!
Türkiye müstemleke mi...
Türkiye, bağımsız,
hür bir devlettir!
Sizden izin mi alınacak
Üç kuruş yardımla bize
hükmedeceğinizi mi sanıyorsunuz.
Dostmuşlar.
Ne dostu... Yetti be!
Böyle dost, düşman başına...

TATLI SERT

Erol GÜRÇAY

Bursaspor - Fenerbahçe

3 Mayıs Bursa için **özel bir gündü.**
Halk bu sene, ilk kez 30 **derecelik sıcakla tanıştı.**
Ve, Bu yüzden **kendini sokağa attı.**
Bir nedeni daha vardı.
Fenerbahçe Bursa'daydı.
Bursaspor'la maçı vardı.
Bursaspor can derdindeydi.
Fenerbahçe ise, tarihine leke sürecek **bir rekor kırmak üzereydi.**
Bursaspor kaybederse, küme düşmesi kesinleşecekti.
Fenerbahçe kaybederse üst üste dokuz maçı kazanamamış olacaktı.
Bursasporlu üzgün taraftar sessiz bir **seferberlik içindeydi.**
Maç öncesinde **Altıparmak Caddesi'nde stata sessizce aktı.**
Fenerbahçe maça **rölentide başladı.**
Bursaspor daha cesurdu.
Maçın önemini biliyordu
Golü düşünerek başladı.
Ve. Egemen'in uzaktan nefis **golüyle öne geçti.**
İkinci yarı, Bursa defans ağırlıklı başladı.
Bu seçim, Fenerbahçe'nin oyuna ağırlığını koymasını sağladı.
Ve. Fenerbahçe baskısı başladı.
Oyun, Bursaspor yarı sahasına kaydı.
Bir iki cılız atağın **ardından Fenerbahçe'nin golü geldi.**
Tüm gözler, G. Antep'e satılan **Buazizi'yi aradı.**
Orta sahayı yönetecek bir adam yoktu.
Bursaspor antrenörü Ender'i oyuna aldı.
Ender'le birlikte maçın kaderi değişti.
Bursaspor, top oynamaya başladı.
Hucumu düşündü.
Kanatlardan yapılan akınlar **Fenerbahçe'yi zorlamaya başladı**
Ardından Bursaspor'un **galibiyet golü geldi.**
Maçın bitişi ile, kendiliğinden oluşan bir festival başladı.
Altıparmak Caddesi sağlı-sollu bir insan seli haline geldi.
Taraftar bu galibiyeti büyük bir coşkuyla kutladı.
Maç bitti ama, herkesin aklı haftaya Elazığ'da yapılacak maçtaydı.

GÜNÜN SÖZÜ

Tanınmış isimleri, akılında tutmam,
Tanınmamış isimlere yer kalsın diye.
Büyük lokma ile büyük söz yutmam,
Midemle kafamı, basmasın diye.

"ÖKSÜZ"

Gemlikspor'a chek-up

Gemlikspor geçtiğimiz haftaki antremanda Kulüp Başkanı Mehmet Turgut, AKP Bursa Milletvekili Altan Karapaşaoğlu ve Yönetim Kurulu Üyesi Melih Kazanç ile birlikte görülüyorlar. Futbolcular, bugün Uzmanlar Tıp Merkezi doktorları tarafından sağlık muayenesinden geçirilecekler.

Üçüncü liğ şampiyonluk yolunda ilerlemesini sürdüren Gemlikspor'lu futbolculara bugün saat 10.oo'de chek-up yapılacak.

Uzmanlar Tıp Merkezi tarafından yapılacak olan chek-up için bugün Şehir Statında antreman yapan Gemlikspor'lu futbolcular ve çalıştırıcıların kan örneklerini alacaklarını söyleyen Dr. Feza Şen, "**Futbolcuların belki de bugüne kadar hiç yapılmamış olan sağlık taramasını ücretsiz Uzmanlar Tıp Merkezi olarak yapacağız. Öncelikle kan örneklerini alarak, sabit tahlillerini yapıp, tüm futbolcuları sağlık muayenesinden geçireceğiz. Eğer herhangi bir bulguya rastlarsak, gerekli tedaviyi başlatacağız.**

Bu tür tetkikleri zaman zaman yaparak, biz de kurum olarak Gemlikspor'a sağlık yönünden katkı sağlamış olacağız" dedi.

Ganyancı

Fatih Sarı

1. ayak : 1 Beykılıç, 2 Soyfidanı, 5 Acunlik, 3 Okaner yeterlidir.
2. ayak : 1. Edremit Güzeli, 3 Steelgiril, Abaş ve 5 nolu Backdraft.
3. ayak : 2 Babiskove ve 3 Furkan yeterli
4. ayak : 1 Karelin banko.
5. ayak : 7 Pocker Face, 5 Maxim, 10 Solid sTeel, 12 Yonug Lıon 11 Vigilante yeterli.
6. ayak : 4 Uyalcan ikinci banko

Bol şanslar.

1	1	2	1	7	4
2	3	3		5	
5	2			10	
3	5			12	
				11	

At sahibinden Körfez'e özel altılı

1. koşu : 3 yaş Araplar şart 3 te 3 nolu Okaner. 1 Beykılıç 5 Acunbuke
2. koşu : 3 yaş İng. (Kv 22) 5. Backdraf 3. Steel Giril. 1 Edremit Güzeli 6 Eftalya.
3. koşu : 4 yaş Araplar (Han 17) 1 Kırmıbel 2 Babişko, 3 Furkan, 5 Gülistan 8. tılsım
4. koşu : Kv T.S.Y.D

1 numara Karalin banko atımdır

5 koşu : Tabela 3 yaş İng (Maidan) 7 Peckerface 10, Solid Stel. 5. Maxim

6. koşu : 5. yukarı yaş Arap (Hons 1el 6Komandı 1 - Sedulbahir 3. Beykardeş

Bol şanslar.

İlhami Erdoğan
Görkem Kebap

3	5	1	1	7	6
1	3	2		10	1
5	1	3		5	3
	6	5			
		8			

Her Cumartesi akşamı saat : 20.oo'de canlı müzik ile hizmetinizdeyiz.

MAMA MİA PİZZARİA Fast Food Cafe

İSTİKLAL CAD.No : 17 GEMLİK
Tel : (0.224) 513 53 67 - 514 91 80

OTO GAMZE

Elektrik Aksamı Filtre
Dorse Aksamı Civata

TOFAŞ RENO VOLVO SCANIA ANADOL

BMC FATİH DODGE KARGO FORD

Tahir DOLAŞKAN

Gemlik Girişi Baytaş Apt. Altı No : 42 GEMLİK
Tel : (0.224) 514 59 37 Cep Tel : (0.546) 586 00 43

SATILIK DAİRE

Kumla'da Havuzlu Satılık ve Kiralık Daire
Tel : (0.224) 513 17 97

ELEMAN ARANIYOR

Temizlik İşlerinde çalışacak BAYAN ELEMAN aranıyor
Tel : 514 62 69

DOĞUŞ FEN DERSHANELERİ

"Her zaman bir adım önde"

Körfez

YAŞAMIN İÇİNDEN

Sıtkı Hayıroğlu
Emekli Öğretmen

Akıl - Mantık - İrade

- Baba !

- Söyle oğlum DENİZ, seni dinliyoruz biz

- Bak baba, aklıma bazı sorular takılıp duruyor. Sınıfta da öğretmenlerin hiç dilinden düşürmüyor.

- Neymiş Deniz, öğretmenlerin dilinden düşmeyenler ?

- AKIL - MANTIK -İRADE

- Öyle toptan soru olmaz. Tek tek sor.

Berk 'te :

- Baba bizim hocalarda bize aynı şeyleri söylüyor.

Baran konuları açar gibi oldu.

- Akıl, mantık, irade insan olana, öğrenci iken değil, ömür boyu lazım.

Tutku daha anlamlı konulara katıldı.

- Akıl, mantık, iradesi olmayan deliden de beterdi.

Deniz, konuyu toparlamak istedi.

- Baba, bize bu konuda aydınlatıcı bilgi ver de bizde neyin ne olduğunu bilelim.

- Bakın çocuklar, Deniz haklı. Bunların önemine bir de ben değineyim de dinleyin.

AKIL : İnsana özgü, düşünme, anlama, tanıma yargılarına gücü. İnsanı hayvandan ayıran özellik.

MANTIK : Doğru düşünme sanatı ve bilimi.

İRADE : İstek, dilek, seçim yapabilme gücü. Bir şeyi yapıp yapmamaya kesin karar verme.

Deniz'in sorularını cevaplandırdım sanıyorum.

Berk - Peki bunlar her insanda var mıdır?

Baran - Olması gerekir ama yoktur.

Tutku - Benim babamda bunların hepsi var.

Deniz - Annen de var mı?

Tutku - Annem bir ara iradesini kaybederek, sigara içiyordu. Şimdi iradesinin gücüyle sigarayı bıraktı. İnsan olduğunu daha iyi anladı.

Baran Tutku'ya :

- Annenin babası sigarayı bırakan kızlarına (100) milyon verecekti. Annesi de (50) milyon verdiler mi?

- Verecekler.

Deniz daha derinlere dalarak ,

- Baba bak, gene benim kafamı ne karıştırıyor biliyor musun?

- Nerden bileyim.

- Benim kafamı karıştıran şu **IRAK-AMERİKA** Savaşları. Bunların liderlerinde Akıl, mantık, irade yok mu?

- Elbetteki yok oğlum. Olsa idi bu kadar cana kıyılır, bu kadar da masraf olur muydu? Kiminde **AKIL** noksan, kiminde de **İRADE**

Tutku :

- İnsan olan bunların kendisinde ne kadar olduğunu nasıl bilecek.

Tutku konunun püf noktasına değindi. Şu an siz öğrencisiniz. Sınıfınızı pekiyle geçersiniz. Bunların üçü de siz de var demektir. İkmale kalırsanız biri noksan demektir. Sınıfta kalınınca hiç yok olduğunu bilesiniz. Neyse konuyu kapatalım.

NÖBETÇİ ECZANE

7 Mayıs 2003 Çarşamba

ONUR ECZANESİ

Bunları biliyor musunuz?

Şifalı bitkiler

Dünden devam.

Adaçayı : Taze adaçayı yaprakları, ısırıklar ve sıyrıklar üzerine doğrudan uygulanabilir. Adaçayını kaynatarak değil, kaynar suya daldırarak çay yapın. Adaçayı, aşırı terlemesi olanlara iyi gelir. Menopoza geçiş döneminde estrojen gibi etki ederek menopoz belirtilerini (ateş basması, terleme gibi) hafifletir. Doğum kontrolü uygulayan ve emziren kadınların adaçayı kullanması sakıncalıdır. Gebe kalmayı kolaylaştırır, anne sütünü azaltır. Gebe kalma problemi olan kadınların adaçayını tercih etmeleri gerekir. Adet dönemi öncesi ağrıları olanlar için de adaçayı önerilir.

Kekik : Öksürük ve üst solunum yolları enfeksiyonları için kekik şurubu hazırlayabilirsiniz. Kekiği kaynamış suyun içine atıp 5-10 dakika bekleyin, balla karıştırın, daha sonra soğumaya alın ve temiz bir şişeye koyun. [illegible] mantar tıpa ile kapatın. Şurup bekleme sırasında [illegible] olabilir. [illegible] kapakla kapamayın.

Isırgan otu : Isırgan otu yaprakları, havuç ve soğandan yapacağınız çorbayı [illegible] olarak için. [illegible] birebirdir. Isırgan kökünü kaynatarak yaşlı erkeklerde prostat büyümesini [illegible] ya da yavaşlatabilirsiniz.

Devamı var.

Yasemin Mobilya

DEĞİRMENCİOĞLU Mobilya ve Koltuk Çeşitleri

- Yatak Odası Takımları
- Oturma Odası Takımları
- Misafir Odası Takımları
- Yemek Odası Takımları
- Kanepeler
- Abajur Çeşitleri
- Zigon Sehpalar

Yeni işyerimizde zengin mobilya çeşitleri ile hizmetinizdeyiz....

Gazhane Caddesi No : 21 (Eski Uzunlar Tic. Aygaz Bayii)
Tel : (0.224) 512 20 20 GEMLİK

GEMLİK REHBERİ

GEREKLİ TELEFONLAR

İtfaiye	110
Polis İmdat	155
Jandarma İmdat	156
Jandarma K.	513 10 55
Polis Karakolu	513 18 79
Gar. Kom.	513 12 06

KAYMAKAMLIK

Kaymakamlık	513 10 51
Kaymakamlık Ev.	513 10 52
C. Savcılığı	513 10 53
C. Savcı Yard.	513 29 54
Emniyet Müdürlüğü	513 10 28

ULAŞIM

Uludağ Turizm	513 12 12
Aydın Turizm	513 20 [illegible]

HASTANELER

Devlet Hastanesi	513 [illegible]
SSK Hastanesi	513 23 [illegible]
Mer. Sağ. Ocağı	513 10 [illegible]

TAKSİLER

Körfez Taksi	513 18 21
Çınar Taksi	513 24 67
Güven Taksi	513 32 40
Gemlik Taksi	513 23 24
Manastır Taksi	514 35 50

RESMİ DAİRELER

TEK Arıza	[illegible]
TEK İşletme	[illegible]
Turizm Danışma	[illegible]
Sağlık Grup Başk.	[illegible]
Milli Eğt. Md.	[illegible]
Halk Eğt. Mrk.	[illegible]
Halk Kütüp.	[illegible]
As. Şb.	[illegible]
Kaymakam	[illegible]
Liman Bşk.	[illegible]
Mal Md.	[illegible]
[illegible]	[illegible]
Tapu Sic. Md.	[illegible]
Müftülük	[illegible]
Gümrük Md.	[illegible]
Tarım Md.	[illegible]
[illegible]	[illegible]
İlçe Tar. Md.	[illegible]
İlçe Seç. Md.	[illegible]

BELEDİYE

Santral	513 45 21-23
Başkanlık	[illegible]
Zabıta	[illegible]
Otobüs İşlet.	513 45 21-122
Su İşletmesi	513 45 21-115
İtfaiye	[illegible]
Muhasebe M.	513 45 21-182
Yazı İş. Md.	513 45 21-111
Su Arıza	Yalnız 185

GEMLİK ŞOFÖRLER VE OTO. ODASI BAŞKANLIĞI

Ambulans	0.532 4868116
Kurtarıcı	0.533 2556505
[illegible]	513 11 85

GEMLİK MUHTELİF ESNAF VE SANATKARLAR ODASI

Ambulans	0.532 5716757

UÇAK

Türk Hava Yolları	224 06 72
Şafak Havacılık	245 90 92
Havalimanı	246 50 01

DENİZ OTOBÜSÜ

Bursa	256 77 94
Mudanya	544 30 60
Yenikapı	(212) 516 12 12
Yalova	(226) 811 13 23

VAPUR

Yalova	(226) 814 10 20

FERİBOT

Topçular	(226) 363 43 19
Eskihisar	(262) 655 60 31

OTOBÜS

ŞehirlerarasıOto.Term.	261 54 00 (10 Hat)

TÜP DAĞITICILARI

Aygaz	513 12 95
Ozgaz	514 17 00
Telegaz	513 16 57
Ocakgaz	513 16 57
Ergaz	513 88 43
İpragaz	513 22 59
Habaşgaz	[illegible]
Likitgaz	[illegible]
Yeni Likitgaz	[illegible]
Alevgaz	513 41 [illegible]
BP Gaz	514 [illegible]
Yerliyurtlar Petrol	513 [illegible]
Akcan Petrol	513 [illegible]

YEŞİLIRMAK'TA DÖRT DÖRT'LÜK BİR EĞİTİM VAR!

Yeşilırmak Dershanesi Müdürü Osman Çetin, kurumlarında uyguladıkları eğitim sistemi hakkında gazetecilere bilgi verdi. Müdür Çetin,Yeşilırmak Dershaneleri'nin Türkiye ve Bursa genelinde elde ettikleri başarılarda okul, öğrenci, veli ve dershanenin ortak etkileri olduğunu ifade ederek uyguladıkları eğitim sistemini şu şekilde özetledi:

YEŞİLIRMAK' ta başarıya giden (3+1) yol var.

Bunlardan biri dershanenin ortaya koyduğu sistem..

Bunu sağlayan ve bir noktadan sonra takip eden eğitimcinin çabası.. ve bunun doğal bir sonucu olan öğrencinin çalışması..

Bu üç faktöre eklenmesi gereken zincirin diğer bir halkası da ailenin katkısı..

(3+1) Yeşilırmak'ta dört dörtlük bir eğitimin göstergesidir.

YEŞİLIRMAK'TA HERKES SORUMLULUĞUNUN BİLİNCİNDEDİR.

Öğretmen, öğrenci, veli... bu birliktelik, erişilmez hayalleri gerçek eder.

Başarma azmi..

ve başarı güdüsü..

insanın içinde var olan ve çoğu zaman gizli kalan duygular..

YEŞİLIRMAK ta bu duygular açığa çıkar. Burada her şey **"Başarmak"** ekseni üzerine kurulu. Dersler ve ders dışı etkinlikler, öğrenciyi sürekli motive edecek biçimde kurgulanıyor.

Bu sürecin her noktasında **"öğretmen"** var. Öğrencinin yanında, öğrencinin sorunlarını paylaşan, her zaman olumlu bir etkileşim kurabilen, empatiyi ve sempatiyi literatüründen eksik etmeyen bir öğretmen ve danışman, adeta

ailenin diğer bir üyesi...
bazen arkadaş,
bazen kardeş,
bazen anne – baba,
bazen de siz...

ÜNİVERSİTEYE, FEN VE ANADOLU LİSELERİNE HAZIRLIK SÜRECİ ZORLU BİR YARIŞ..

Bu yarış

YESİLIRMAK'ta tatlı bir rekabet havasında geçer. Sınıflar öğrencinin başarı düzeyine göre oluşturulur ve sınavlar sonucunda öğrenci üst sınıfa geçme şansı kovalar. Öğrencisini **"tanıyan"** ve **"anlayan"** öğretmen kadrosu ve rehberlik servisi onun başarı grafiğini sürekli izler. Başarı yarı yarıya çekişmedir, yarıştır.

YEŞİLIRMAK'TA ÇOK ZENGİN BİR SORU BANKASI VAR.

Onbinlerce test sorusu, yüzlerce yaprak test, onlarca fasikül, soru bankası ve konu anlatım kitabı. Her yıl yeni ve özgün sorulardan oluşan OSS deneme sınavları.

Türkiye nin en çok satan Güven-der ve Fem yayınları dershanemizin katkısı ile hazırlanmaktadır

Müdür Osman Çetin, öğretmen kadrolarının Türkiye'nin seçkin üniversitelerinden mezun olmuş, kabiliyetli, çağdaş, işini iyi bilen, özverili, dinamik öğretmenlerden oluştuğunu, bunun da öğrencilerimizle birebir ilgilenme, sosyal etkinliklere önem verme gibi eğitimde çok önemli sonuçları getirdiğini söyledi.

BAŞARI

Yeşilırmak Müdürü Osman Çetin, en önemli başarının eğitim alanında kazanılan başarının olduğunu, gerçek başarının, Türkiye'nin en çok ihtiyacı olan fedakar, çalışkan, herkesi sevip herkesle diyalog kurabilen nesillerin yetiştirilmesi olduğunu bunun da ufku açık idareci ve fedakar öğretmenlerle mümkün olduğunu söyledi.

Yeşilırmak Dershaneleri, Bursa ve ilçelerinde 11 şubesi ve yaklaşık 10 bin öğrencisi ile Türk milli eğitimine karşılıksız hizmet etmeyi amaçlayan ve Bursa halkının teveccühünü kazanan bir eğitim kurumudur. Profösyonel bir mantıkla yönetilen bu

eğitim kurumu son altı yıldır Öğrenci seçme sınavı (ÖSS) ve Liselere giriş sınavında (LGS) Türkiye birincilikleri elde etmiş. Türkiye genelinde ilk bine yüzlerce öğrencisinin girmesini sağlamıştır.

Gemlik Yeşilırmak Dershanesi 2002 ÖSS sınavında Türkiye 63 sı çıkartarak Gemlik in adının duyurulmasına katkı sağlamıştır. Ayrıca 2002 Liselere Giriş Sınavı Gemlik 1 si de Yeşilırmak tan Antalya Fen Lisesi'ni kazanmıştır.

Dershane Müdürü Çetin, bu yıldız hem ÖSS hem de LGS sınavında daha büyük başarılar hedeflediklerini ifade etti.

KAYIT

Dershane Müdürü Osman Çetin, yeni dönem kayıtlarının başladığını, erken kayıt olan öğrencilere yeni çıkan Yeşilırmak Yayınları kitap setini ve Güven-der kitap setini ve başka hediyeler verdiklerini söyledi.

YEŞİLIRMAK DERSHANESİ Büyükşehir ortamındaki dershane imkanlarını Gemlik'e sunan bir dershanedir.

Kayıkhane Tesisi Gemlikspor'un

Gençlik İl Spor Müdürlüğü'ne bağlı olan Gemlik Kayıkhane Tesisleri'nin Gemlikspor'a kiraya verildiği öğrenildi.

Gemlikspor Kulübü Başkanı ve Belediye Başkanı Mehmet Turgut'un, Bursa Valisi Oğuz Kaan Köksal'ın Gemlik'e geldiği sırada, Kayıkhane Tesisleri'nin Gemlikspor'a verilmesi konusundaki taleplerinin İl Spor Müdürlüğü'ne iletilmesinden sonra, konu Ankara'da Tesisler Genel Müdürlüğü'ne iletilmiş Belediye Başkanı Mehmet Turgut'un Ankara'ya gidişlerinde konuyu takip etmesi sonucu, tesisin Gemlikspor'a kiraya verilmesinin kararlaştırıldığı öğrenildi.

Konu ile ilgili yazının Ankara'dan İle gönderildiğini söyleyen Gemlikspor Kulübü Başkanı ve Belediye Başkanı Mehmet Turgut, **"Aylığı 200 milyon liradan Kayıkhane Tesisi'ni Gemlikspor Kulübü ve Lokali olarak kullanacağız. Böylece üçüncü lig yolunda olan Gemlikspor'a güzel bir lokal ve kulüp kazandırmış olduk. Yakında Gemlikspor'a deniz sporları branşlarında da çalışmalar başlatacağız"** dedi.

STÜDYO Prestij
Fotoğraf Dünyasında çok şey değişti
Düğün & Nişan & Kına
Sünnet Fotoğraf Çekimleri
ve albümleri yapılır.
Vesikalık ve her türlü
resimleriniz için bize
uğrayın.
FARKI YAŞAYIN
Özel günlerinizde video çekimleri ve
CD'ye kayıtları yapılır.
Mehmet Mülazımoğlu
İstiklal Cd. Bora Sokak Akbank Aralığı No : 3 - A GEMLİK
Tel & Fax : (0.224) 513 34 94 Tel : (0.224) 514 94 94

ELEMAN ARANIYOR
Muhabir olarak yetiştirilmek
üzere Eleman ve
Çırak Aranıyor
Körfez
Müracaatların şahsen yapılması rica olunur
İstiklal Cad. Bora Sok. Akbank Aralığı
(Stüdyo Prestij yanı) No : 3 / B GEMLİK

GEMLİK'İN İLK GÜNLÜK GAZETESİ
GEMLİK
Körfez
TARAFSIZ SİYASİ GAZETE
8 Mayıs 2003 Perşembe
FİYATI : 200.000. TL.

1 GÜNDE DAVETİYE BASILIR
Her türlü matbaa işlerinizde hizmetinizdeyiz
Körfez OFSET
MATBAACILIK - REKLAMCILIK - YAYINCILIK
İstiklal Caddesi Bora Sokak No: 3 / B Gemlik
Tel : (0.224) 513 17 97 Fax : (0.224) 513 35 95

İnşaatlar iyi gidiyor

Gemlik Belediyesi tarafından yaptırılan Kültür Merkezi ve katlı otopark inşaat yapımı hızlı bir şekilde devam ediyor. Her iki inşaatta, en geç 3 ay içinde tamamlanacak.

Gemlik Belediyesi tarafından Manastır Mevkiinde yaptırılan Kültür Merkezi ve eski zeytin halinde yaptırılan katlı otopark inşaatları hızlı bir şekilde devam ediyor.

Belediye Başkanı Mehmet Turgut, dün önce katlı otopark inşaatında incelemeler yaptı.

İnşaatı yapan müteahhitten bilgi alan Mehmet Turgut, bir aylık süre içinde birinci katın tamamlanmak üzere olduğunu, inşaatın çok kaliteli ve hızlı bir şekilde yapılmasından memnun olduklarını söyledi.

Belediye Başkanı Mehmet Turgut, daha sonra Manastır Mevkii Cumhuriyet İlköğretim Okulu altında yapımı devam eden ve finansmanı Borçelik A.Ş tarafından sağlanan Kültür Merkezi'nin inşaatına gitti.

Burada da Belediye Fen İşleri ekipleri ve Müteahhit firma ile incelemelerde bulunan Başkan Turgut, çatı katı kapatılmak üzere olan inşaatın dış cephe kaplanması konusunda son kararları aldılar. Başkan Turgut, her iki inşaatın da üç ay icinde bitirileceğini söyledi.

Güne Bakış

Kadri Güler
gemlik_korfez@yahoo.com

İnşaatlara devam

Dün, Belediye Başkanı Mehmet Turgut, yapımı devam eden Katlı Otopark ve Kültür Merkezi inşaatlarında incelemelerde bulundu.

Temel atma töreninden sonra, inşaata ilk kez gidince, neredeyse ikinci katına başlanacak çalışmaları gördüm ve "bu ne hız" demeden kendimi alamadım.

Gemlik Belediyesi, hem hızlı, hem kaliteli iş yapan bir müteahhit bulmuş.

Bu bir şans...

Katlı otoparkın temeline konan demirler, yapının depremselliğinin bir göstergesi...

Bu inşaattan sonra, Manastırdaki Kültür Merkezi'ne gidildi.

Belediye Fen İşleri elemanları ve Başkan ve de müteahhit ile çatısı kapanmak üzere olan inşaatı gezdik.

Bu inşaatın da katlı otopark inşaatı gibi üç ayda biteceği bildirildi.

Bir yandan inşaat yükselirken, bir yandan alt katların sıvası yapılıyor. İş, dış cephenin kaplamasına kalmış..

Bu konuda başkanın görüşü alındı.

Gördüğüm kadarıyla, dış görünüşüyle modern bir yapı olacak Kültür Merkezi.

Çok amaçlı salon bana biraz küçük geldi ama, bitince belki yanıldığım ortaya çıkar.

İkisi de Gemlik için önemli yapılar. Hayırlı olsun.

Seyyarcılara baskın

Polis, Belediye Zabıtası, Esnaf Odası temsilcileri ve vergi memurları İstiklal Caddesi'nde seyyar cep telefonu satan satıcılara baskın yaptı.

İstiklal Caddesi'nde seyyar cep telefonu satıcılarına ani baskın yapan ekipler, dört satıcının tezgahlarına mallarıyla el koydu.

Dün saat 15.oo sıralarında Emniyet Müdürlüğü'ne bağlı iki polis memuru, Belediye Zabıta memurları, bir vergi dairesi görevlisi ile Esnaf ve Sanatkarlar Odası yönetim kurulundan bir kişi, İstiklal Caddesi'nde eski Emlak Bank önünde seyyar tezgahlar üzerinde cep telefonu ve yedekleri ile aksesuarlarını satan Abdurrahman Toprak, Hasan Şerefhan, Musa Altun ile Nuri Çakıcı adlı şahısların tezgahlarını ve mallarını toplayarak, haklarında tutanak tuttular.

Ekiplerin defalarca uyardıkları ve daha öncede bu şahısların tezgahlarının toplandığını söyleyen ilgililer, ana caddede seyyar satıcılık yapmaktan vazgeçmediklerini, çevre esnaflardan sürekli gelen şikayetler üzerine yeniden satış yapan bu kişilerin mallarına el koyup yasal işleme başlandığını söylediler.

Buluşma

Gürhan ÇETİNKAYA

Irak'da biz yokuz Olsaydık iyi (mi) olurdu?

Türkiye günlerdir ABD Savunma Bakanı'nın Türkiye'den pas geçişini konuşuyor. ABD'li şahinlerle güvercinlerin Türkiye'ye bakışını değerlendiriyor.

Bir kısım medyayı karalar bağladı. Ağıtlar yakıp üzüntülere boğuluyorlar.

"ABD bize küstü..."

"Artık bizi stratejik ortak olarak görmüyor" biçiminde attıkları başlıklarla hezeyanını dile getiriyor.

Türkiye'nin dış dünyayla olumlu diyaloglar kurması başka, güdümüne girmesi daha başka...

Bizim meclisimiz halkının iradesini, kararına yansıtarak birinci ve ikinci tezkerelere olumsuz yanıt verdi.

Verebilir de... Egemenlik kayıtsız koşulsuz milletin değil mi?

Kim karışır.

Ancak diplomatik başarı çok nitelikli olmayı gerektiriyor. Birikim, akıl, zeka istiyor.

Ülkemizin dış politika yönetenleri yandan oynamayıp kararlı ve ilkeli bir politik süreç başlatıp uygulamış olsalar idi, şimdi biz de onurumuzla kadife masaya altın yumruğumuzu vurabilir, ülkemiz çıkarlarına uygun ödünler alabilirdik.

Alamadığımız gibi aşağılanıyoruz da...

Ülkemizi dış dünya önünde bu duruma sokanları tarihin bağışlamayacağı kesin.

Çünkü tarih bilinçsiz uygulamalar yapan yöneticilerin hatalarıyla doludur. Ve ülkeleri çok büyük bedeller ödemiştir.

Ama ben yurttaşlarımdan tedirginim.

Çünkü bizim yurttaşlarımız şu tanımlamaya çok uygun davranışlar gösterirler

"Hafıza-i beşer nisyan ile maluldur"

Yani insan hafızası unutma özürlüdür.

Bu saptamanın sayısız örnekleri var.

Biz öyle bir yapıya sahibiz ki, doldurusa gelip, sapla samanı bir türlü ayırdedemiyoruz.

Ya da öyle mi yetiştiriliyoruz ne?

Bu ülkenin çıkarları ve bağımsızlığı için savaşanları ipe sapa gelmek gerekçelerle asarız.

Helva ekmekle karnını doyururken bile halkının aç olduğunu düşünüp lokmaları boğazına dizilenleri yalnız bırakırız.

Ama... !

Tarihimizde çok yanıldık çok.....

SATILIK DAİRE

Kumla'da Havuzlu
Satılık ve Kiralık Daire
Eşyalı kiralık daire
Tel : (0.224) 513 17 97

Haftadan Haftaya

Yılmaz Akkılıç

Duyarlı ve dikkatli olmak gerek

Öyle anlaşılıyor ki, **"deprem felaketi"**nin ardından bir de "yönetim rezaleti çökmüş Bingöllülerin üstüne. Valilik önünde toplanan kalabalık, önce sözlü protestolara başladı, daha sonra iş taşlı sopalı çatışmalara döndü. Güvenlik güçleri olayları yatıştırabilmek için havaya ateş açmak zorunda kaldı.

Yurttaşları galeyana getiren etkenin ne olduğu anlamaya çalıştım. Kızılay Genel Başkanı'nın televizyonlarda yayımlanan açıklamasına göre, bölgeye yeteri kadar yardım malzemesi getirilmiş. Ancak Vali, bu malzemelerin gerçek ihtiyaç sahiplerine ulaştırılmasını sağlamak, yani **"yağma"** edilmesini önlemek için çadır dağıtımını ertelemiş.

Kuşkusuz iyi niyetli bir karar; ancak depremde yakınlarını veya konutunu yitiren ya da artçı şok beklentisiyle kaygılanan insanların ruh halini değerlendirmekten uzak bir davranış olduğu da kesin. Mayıs ayının gelmesine karşın geceleri hava soğuk, hele Bingöl gibi denizden yüksekliği bin yüz metrenin üzerinde olan bir yaylada daha sonra soğuk olması kaçınılmaz. Böyle bir iklimde felakete uğrayanların bir an öce yardımcı olunmasını, hiç değilse başlarını sokacak bir çadır verilmesini beklemekte **"sabırsızlık"** göstermeleri doğaldır. Yönetici bu sabırsızlığı iyi algılamak ve ona göre davranmak, hatta gerekiyorsa bazı kaçakları göze almak durumundadır.

Ne var ki olayların arkasındaki gerçek bu olmasa gerek. Bingöl bir süre önce PKK/KADEK militanlarının pusu kurarak iki askerimizi -biri Bursa Orhanelili Himmet- şehit ettikleri, iki askerimizi de yaraladıkları bir çevrenin ortasında. Burası, terörün en hızlı dönemlerinde bile oldukça sakın ve olaylara uzak bir bölge idi. Böyle bir yerde yaşanan doğal afet, terörden hala çıkar uman grup ve örgütler için kaçırılmayacak bir fırsat değerlendirilebilir.

Öyle olduğu da anlaşılıyor. Nitekim AKP Bingöl Milletvekili Berdibek de, olayların bazı kişi ve gruplar tarafından tahrik edildiğini saptamış görünüyor.

Bu durumda yönetimin çok daha dikkatli olması, provokasyonlara açık ortamı gerginleştirebilecek davranışlardan kaçınması büyük önem taşır. Yinelemek gerekirse, son derece **"duyarlı"** bir bölgede yaşadığımız bu felaketin, yeni ve istenmedik sorunlara yol açmaması kaçınılmazdır. Dün CHP'de **"Olayların nedenleri üzerinde durulmalıdır"** biçiminde ılımlı bir açıklama yaparak bölgenin duyarlı konumuyla uyumlu bir dikkatli bir tavır sergilemişti.

Öte yandan CHP, öteden beri ut kötü laflar etmesine karşın olumlu herhangi bir icraatı bulunmayan çifte bakan Erkan Mumcu'nun **"Depremin altında sistem kaldı"** açıklamasına da, **"Depremin altında sistemin uygulayıcıları kaldı"** diyerek hak ettiği yanıtı vermekte gecikmemişti.

* * *

Çeltiksuyu Oklu pansiyonunun enkazı altında kalan bir çok öğrenci var. Acı, çok acı...

Televizyonlarda, deprem sonrası yıkıntılar altında kalan oğluyla bir süre konuşan ve **"Baba, soluk almakta güçlük çekiyorum"** diye can verişini çaresizlik içinde izleyerek yardım bekleyen o kırsı kırsı yürekli adamın gözyaşlarını hiç ama hiç unutamayacağım.

Ne desem boş, ona, onun gibilere.

Ama **Veli Göçer**'in ve onun gibilerin yeniden baştan inşaatlara başlayabilmesine olanak sağlayan koşulların değiştirilmesini, **Başbakan Erdoğan**'ın felaket bölgesinde incelemelerde bulunduktan sonra **"bassağlığı"** dilemekle yetinmemesini bekliyor felaketzedeler.

Ben de bekliyorum.

GEMLİK
Körfez
GÜNLÜK SİYASİ GAZETE

Yıl : 30 SAYI : 1536
Fiyatı : 200.000 TL. (KDV Dahil)
Sahibi : Kadri GÜLER
Yazı İşleri Müdürü : Serap GÜLER
İstiklal Cad. Bora Sok. (Akbank Aralığı) No : 3/B
Tel : 513 17 97 Fax : 513 35 95 GEMLİK
Basıldığı yer : KÖRFEZ OFSET
Matbaacılık -Yayıncılık - Reklamcılık Tesisi
İstiklal Cad. Boraş Sok. Demir Apt No : 3/B GEMLİK
(Dini Bayram Günleri ve Pazar Günleri yayınlanmaz)

Yazarımız
Araştırmacı - Yazar
Yılmaz Akkılıç'ın yazdığı
4 Ciltlik
BURSA ANSİKLOPEDİSİ
Gazetemizde satılmaktadır.

Körfez
İstiklal Cad. Bora Sok. Akbank Aralığı
No : 3/B GEMLİK Tel : (0.224) 513 17 9

GEMLİK **Körfez** GÜNLÜK SİYASİ GAZETE

Okuyun, okutun,
abone olun

Gençlik Bayramı hazırlıkları başladı

19 Mayıs Gençlik ve Spor Bayramı hazırlıkları başladı.

19 Mayıs 2003 Pazartesi günü ilçemizde de törenlerle kutlanacak olan Gençlik ve Spor Bayramı'nda, orta dereceli okulların yapacakları gösteriler ile ilgili toplu provalara başlandı.

Dün, Gemlik Şehir Stadı'nda gün boyunca Endüstri Meslek Lisesi, Gemlik Lisesi, Celal Bayar Anadolu Lisesi, Kız Meslek Lisesi, Ticaret ve Ticaret Meslek Lisesi öğrencileri beden eğitimi öğretmenleri gözetiminde gösteri provalarını yaptılar.

Öğrencilerin topluluk karşısında, uyum içinde daha önce okullarında öğrendikleri sportif hareketleri yapabilmeleri için, Gençlik ve Spor Bayramı'na kadar bir kaç kez okul okul daha sonra ise, genel prova olarak çalışmalara devam edileceği bildirildi.

Yardım bekliyor

Kapaklı Köyü'nün eski ilkokul deposunda yaşamını sürdüren Fahrisa Güngör adlı yaşlı kadın, yardım bekliyor.

Okul deposunun yıkıntı halde olduğunu ve burada yaşamak zorunda kaldığını belirten Güngör (55), bakacak kimsesinin olmadığını belirterek, ayrıldığı eşinin yanında bulunan çocuklarını 3 yıldır görmediğini, yardımsever vatandaşlardan kendisine önce barınak sonra yiyecek yardımında bulunmasını istiyor.

Armutlu Kaymakamlığı Sosyal Yardımlaşma Vakfı'ndan kendisine ayda 17 milyon lira aylık verildiğini söyleyen yalnız kadın, **"Günlerde boğazıma yemek girmediği günler oluyor. Bu konuda kimseye gidip, derdimi anlatamıyorum. Bana yardımcı olun"** diyor.

TAŞI GEDİĞİNE

İnan Tamer

İslami Bono...

Hükümet, müslüman ülkeleri hedefleyen "İslami esasa uygun" bono ihraç edecekmiş. Üzerine "Allah bir, söz bir" yazmalı. Belki rağbet görür... Hatırlatması benden...

TATLI SERT

Erol GÜRÇAY

Bürokrasiden Bir Anı

Dönem, dönem **halkın ikiye bölünmesinden bıktık.**

Halkın **bir bölümünün düşman ilan edilmesinden bıktık.**

Korku ve kuşku üzerine kurulan bir düzen **halkı bezdirdi.**

Bürokrasi, yıpranan siyaseti kuşkuç içine aldı.

Yetkilerini vermek istemiyor.

Düzenini bozmak istemiyor.

Yıl 1987.

233 sayılı bir kararname çıktı.

TÜĞSAŞ **Genel Müdürlüğü'ne bağlı fabrikalar,** ayrı ayrı **birer genel müdürlük oldu.**

Ankara'daki **TÜĞSAŞ yönetimi,** memnun olmuş pozlarda idi.

Ama **çok rahatsız oldu.**

Çünkü **Merkez'de toplanan yetkilerin büyük bölümünün,** Taşradaki **fabrikalara kayması söz konusu idi.**

Ankara bir süre **uyutma politikası uyguladı.**

Bir süre sanal krizler yaratarak, **birarayа gelmeyi engelledi.**

Ama, Günün Bakanı sıkıştırınca, bir çalışma yapmak zorunda kaldı.

Dönemin Genel Müdür Yardımcısı Başkanlığında **bir komisyon kuruldu.**

Toplantıya

- Ben Ticaret **Dairesi Başkanı** olarak katıldım.

Ayrıca, **Hukuk Müşaviri, Mali İşler ve Personel Dairesi başkanları da katıldı.**

Genel Müdürlük hizmetine geçen ve yönetim kurulları da olan **fabrikalara hangi yetkilerin verilip verilmeyeceği tartışıldı.**

- Fabrikaların Ankara'dan para beklemlerine gerek olmadığını söyledim.

Kendi şehirlerinden kredi bulmalarını önerdim.

- İthal ve yerli satınalma yetkilerinin artırılmasını önerdim.

- Ve Fabrikalardaki Satın Alma Müdürü, Baş Mühendis gibi **kadroların fabrikalar tarafından tayin edilmesini önerdim.**

Toplantı başkanı bu önerileri sevmedi.

"- Sen bu kafada olursan, yarın seni fabrikaya sokmazlar, misafirhaneye yatırmazlar" demişti.

İşte, Ankara bürokrasisi bu kafada.

Yetkilerini **ne (AB)'ye, ne hükümete, ne de yerel yönetimlere vermeyi sevmez.**

Aslında, gerginliklerin temelinde irtica mirtica yok.

Gerginliğin temelinde **iktidar kavgası var.**

GÜNÜN SÖZÜ

İri kıyım pos bıyıklı Devriye,
Al yanaklı badem gözlü Cevriye
Dönde bir bak, ne kalmış ki geriye
AĞAM, PAŞAM, YAŞAM hepsi hikaye.

"ÖKSÜZ"

Trafik Haftası devam ediyor

3-10 Mayıs 2003 tarihleri arasında kutlanmaya başlayan Trafik Haftası etkinlikleri devam ediyor.

Dün, İlçe Trafik Müdürlüğü'ne bağlı ekipler, Manastır Bölgesi civarında araç süren sürücülere, kolonya ve çikolata ikram ederken, yine trafik kurallarını içeren uyarıcı nitelikteki broşürler dağıttılar.

Haftanın 10 Mayıs 2003 Cumartesi gününe kadar devam edeceğini söyleyen ilgililer, bugün İskele Meydanı'nda stand açılacağını, afiş ve broşürlerin sergilenerek, yayalara ve araç sürücülere uyarıcı nitelikteki ve trafik kurallarını içeren broşürler dağıtılacağını söylediler.

Belirlenecek bir okulda, Trafik Haftası ile ilgili bir konferansın verileceğini ayrıca, Şoförler ve Otomobilciler Odası'nda da şoför esnafına yine trafik konusunda konuşma yapılacağı belirtildi.

Hazırlana kutlama programı gereği, Cuma günü yine bir okulda videolu bir konferansın ardından Kamyoncular Kooperatifi Salonu'nda sürücülere trafik ile ilgili kuralları içeren bir konuşma yapılacak.

TİYATRO ETKİNLİĞİ

Trafik Haftası'nın sonunda Belediye Düğün Salonu'nda İlçe Emniyet Müdürlüğü'nce organize edilen Abdullah Nokta Tiyatrosu oyuncuları tarafından **'Ehliyet Senin Neyine Dön Şinası Evine'** adlı trafik konulu komedi türü iki perdelik tiyatro oyunu sahneye konacak.

Ganyancı

Fatih Sarı

1. ayak Hazarfen, Savabey, Yardabeyrak arasında geçecek bir yarış
2. ayak Mr. Erdem, Jale yeterli olacaktır
3. ayak : İncebel, Sabuha, Canikan ve Halenur
4. ayak : Country Man ve Stoyanna yarışır
5. ayak : Masalta, Win River Man ve Revenge arasında bir yarış olur
6. ayak günün en zor koşusu mümkün olduğu kadar çok at yazın

Bol şanslar

1	1	1	1	7	H
3	4	9	9	8	
4		6		10	

At sahibinden Körfez'e özel altılı

1. koşu : 3 yaş Arap maiden çim
7. Hasgül 4. yurdabayrak 1. hünerimiz
3. Savabey

2. koşu : 3. yaş İng (Han 15) Kum 4 sakı 3 mr erdem 7 Kuvar iste
3. hoy hoy 1 üneyli

3. koşu : 4 yaş Arap (Han 13) kum 6. Sabiha 8. asabey 9. cankon 2. kavlun, 3 alem 7 ya valtı

4. koşu : 3 yaş İng (şartlı 2) Çim
1. countryman banko atım.

5. koşu : 3. yukarı yaş İNG (şartlı 3 cins eşiter yapıya sahip olan 7. maiden 5 cim Kum cins)
10 saçaklı 1 alasba alem 4. Hünerim 9 resepsin

6. koşu : 4 yok yaş Arap Arap (Han 15) çim
1 Mavifoğlu 3. adaveli 5. Geheyeşe
6. Raif

Bol şanslar.

İlhami Erdoğan
Görkem Kebap

3	5	1	1	7	6
1	3	2		10	1
5	1	3		5	3
	6	5			
		8			

KAŞE ve MÜHÜRDE BEKLEME YOK!..

Matbaamızda Bilgisayar Sistemiyle Kaşe ve Mühürleriniz 30 dakikada yapılır.

KÖRFEZ OFSET

MATBAACILIK-YAYINCILIK-REKLAMCILIK

İstiklal Cd. Bora Sk. (Akbank Aralığı) No: 3/B
Tel: (0.224) 513 17 97 GEMLİK

STÜDYO Prestij

Fotoğraf Dünyasında çok şey değişti

Düğün & Nişan & Kına Sünnet Fotoğraf Çekimleri ve albümleri yapılır. Vesikalık ve her türlü resimleriniz için bize uğrayın.

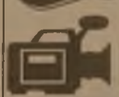

FARKI YAŞAYIN

Özel günlerinizde video çekimleri ve CD'ye kayıtları yapılır.

Mehmet Mülazımoğlu

İstiklal Cd. Bora Sokak Akbank Aralığı No : 3 - A GEMLİK
Tel & Fax : (0.224) 513 94 94 Tel : (0.224) 514 94 94

Her Cumartesi akşamı saat : 20.00'de canlı müzik ile hizmetinizdeyiz.

MAMA MİA PİZZARİA Fast Food Cafe

İSTİKLAL CAD.No : 17 GEMLİK
Tel : (0.224) 513 53 67 - 514 91 80

OTO GAMZE

Elektrik Aksamı Filtre
Dorse Aksamı Civata

TOFAŞ RENO VOLVO SCANIA ANADOL

BMC FATİH DODGE KARGO FORD

Tahir DOLAŞKAN

Gemlik Girişi Baytaş Apt. Altı No : 42 GEMLİK
Tel : (0.224) 514 59 37 Cep Tel : (0.546) 586 00 43

ELEMAN ARANIYOR

Temizlik İşlerinde çalışacak BAYAN ELEMAN aranıyor

Tel : 514 62 69

DOĞUŞ FEN DERSHANELERİ

"Her zaman bir adım önde"

YAŞAMIN İÇİNDEN

Sıtkı Hayıroğlu
Emekli Öğretmen

Bir Açılışın Ardından

Açılış denilince haliyle benim aklıma ... Merasim, kurdela, makas, meraklı, seyirci, dinleyici, vatandaş ve sonra da protokol gelir.

Kapı önünde bir masa. Üzeri Türk Bayrağı ile bezenmiş. Üstünde tabak içinde su sürahisi. Yanında bardak. Bir kenarda da tepsi içinde kurdela ile bağlı makas. Bir kenarda anfi ses cihazları, mikrofon. Motif olarak bir de tablo konulabilir.

Geçtiğimiz hafta Perşembe günü Sergi Salonunda değerli Ressamlarımızın Resim Sergisi nde, ben bunların hiçbirini göremedim diyebilirim.

Acılısları biz, ikiye ayırabiliriz :

1) Ozel açılışlar : Kahve, dükkan, mağaza, fırın, büro gibi... Böylesi açılışlar, o an için gündeme gelir ve biter. Çelenkler de olabilir.

2) Resmi Acılışlar : Resmi açılışlarda durum değişir. Acılışı yapacak olan kim? Cumhurbaşkanı mı, başbakan mı, bakan mı, vali mi, kaymakam mı, belediye başkanı mı, milli eğitim müdürü mü? Yoksa köyde bir muhtar mı? Ona göre gerekenler yapılır.

Bayan ressamlarımızın acılışı çok sade oldu.

Öyle ya davetiyeli resmi bir açılış yapılacak. Cereği ne ise ona göre yapılmalıydı.

Nasıl mı?

1- Resmi açılışlar mesai saatinde olmaz. Paydosta olabilir.

2. Cumartesi veya pazar günü olabilirdi.

3. Davetiye bütün okul müdürlüklerine gönderilmeli, resimler ilgili öğrenciler davet edilmeliydi. Tesvik etme yönünden.

4. Değerli ressamlarımızdan öğrencilerimiz gerekli bilgileri almalıydı.

Acılısta gördüğüm kadarıyla, protokolden baska kimse yoktu.

Gemlik'te geçenlerde bir mağazanın açılışı yapılmıştı. Bilirsiniz yer yerinden oynamıştı. Neden? Kerameti mankenden.

Yani bir serginin açılışında illaki bir manken, rakkase, dansözün mü olması gerekiyor. Vay halimize.

Her ne ise biz gene açılışımızı yaptık.

Gemlik Rotary Derneği Dönem başkanları Sayın Serap ve Kadri Güler orada idiler. Açılış konuşmasını Kadri Güler arkadaşımız kısa, özlü, veciz bir konuşma ile mikrofonsuz yaptı. Ve sözü Kaymakama bıraktı.

Kaymakamın her halde acele işi vardı ki, sanatın önemine değinen bir taktir konuşması yapmadan, makası eline aldı kurdelayı keserek, işi bitirdi.

Biz istedik ki, taktir ve teşvik edici mahiyette, Belediye Başkanımız, Milli Eğitim Müdürümüz ve hatta ressam arkadaşlarımızdan biri temsilci olarak açıklayıcı birer konuşma yapsalardı.

Şimdi sizlere bu bayan ressamlarımızı tanıtayım. Nilgün Kurnazoğlu onbir eseriyle, Zeliha Demir beş eseriyle, Güzide Candan beş eseriyle, Emine Çeşmeci beş eseriyle, Mehtap Atay üç eseriyle, Hacer Aydın üç eseriyle, Şükran Akın iki eseriyle katıldılar.

Resim sanatını, alınteri, göz nuru, emekleri ile birleştirip, tablo olarak canlandıran bu birbirinden değerli ressamlarımızı, candan tebrik ediyor, kutluyorum.

Yılmadan, yorulmadan, yollarına hızla, hızla, daha duygusal devam etmelerini diliyorum.

NÖBETÇİ ECZANE

8 Mayıs 2003 Perşembe
S.SARAL ECZANESİ

Bunları biliyor musunuz?

Şifalı bitkiler

Dünden devam.

Soğan : Soğan suyunu balla karıştırarak soğuk algınlığında kullanabilirsiniz.

Kuru İncir : Kuru incir oldukça etkili bir yumuşatıcıdır. Kronik kabızlıkta güvenle kullanabilirsiniz.

Ihlamur : Tansiyon hastalarının düzenli olarak ıhlamur çayı içmeleri tavsiye edilir. Hem sakinleştirir hem tansiyonu düşürür. Özellikle sinirsel kaynaklı yüksek tansiyonda tavsiye edilir.

Maydanoz : Mide rahatsızlıkları için oldukça iyidir. Yaprağı ile birlikte sapını da kullanmalısınız.

Turp ve Bal : Bir turpu oyarak içine bal koyun ve bir süre bekletin. Bal, turpun suyunu çektiğinde öksürük şurubu olarak kullanılabilir. Aynı işlemi soğanla da yapabilirsiniz.

Üzüm : Üzüm yaprakları, özellikle kızıllaşmış olanları iltihap çözücüdür, antiseptik etkilidir. Üzüm yapraklarının çayıyla ishalı ve ağır adet kanamaları hafifletebilirsiniz. Üzüm yaprağı çayını soğutarak ağız aftları için gargara olarak kullanabilirsiniz.

Üzüm yüksek besin içeriğine sahiptir ve hafif derecede müshil (yumuşatıcı etkilidir. Sindirim sistemi ve karaciğer hastalıkları arasında bağlantı sistemine destek verir. Üzüm, sıvı içeriği insan kanı içeriğine en yakın olan meyvedir.

Bol vitaminli bir diyet, kalsiyum kaybını önlemek için görür.

Yasemin Mobilya

DEĞİRMENCİOĞLU Mobilya ve Koltuk Çeşitleri

- ❒ Yatak Odası Takımları
- ❒ Oturma Odası Takımları
- ❒ Misafir Odası Takımları
- ❒ Yemek Odası Takımları
- ❒ Kanepeler
- ❒ Abajur Çeşitleri
- ❒ Zigon Sehpalar

Yeni işyerimizde zengin mobilya çeşitleri ile hizmetinizdeyiz....

Gazhane Caddesi No : 21 (Eski Uzunlar Tic. Ayşaz Bayii)
Tel : (0.224) 512 20 20 GEMLİK

GEMLİK REHBERİ

❒ GEREKLİ TELEFONLAR

İtfaiye	110
Polis İmdat	155
Jandarma İmdat	156
Jandarma K	513 10 55
Polis Karakolu	513 18 79
Gar. Kom.	513 12 06

❒ KAYMAKAMLIK

Kaymakamlık	513 10 51
Kaymakamlık Ev	513 10 52
C. Savcılığı	513 10 53
C. Savcı Yard.	513 29 54
Emniyet Müdürlüğü	513 10 28

❒ ULAŞIM

Uludağ Turizm	513 12 10
Aydın Turizm	513 20 77

❒ HASTANELER

Devlet Hastanesi	513 92 00
SSK Hastanesi	513 23 29
Mer. Sağ. Ocağı	513 10 68

❒ TAKSİLER

Körfez Taksi	513 18 21
Çınar Taksi	513 24 67
Güven Taksi	513 32 40
Gemlik Taksi	513 23 24
Manastır Taksi	514 35 50

❒ RESMİ DAİRELER

❒ BELEDİYE

❒ UÇAK

❒ DENİZ OTOBÜSLERİ

❒ VAPUR

❒ FERİBOT

❒ OTOBÜS

❒ TOP DAĞITICILARI

Gemliksporlular sağlık kontrolünden geçti

Gemliksporlu futbolcular, dün Uzmanlar Tıp Merkezi tarafından sağlık taramasından geçirildi.

Dün, Gemlik Statı'nda antreman yapmak için toplanan Gemliksporlular, Uzmanlar Tıp Merkezi Sağlık personeli tarafından check-upa alındı.

Check-up öncesi sporcular ile konuşan Uzmanlar Tıp Merkezi Yönetim Kurulu Başkanı Dr. Feza Şen, check-up programının üç aşamadan oluştuğunu belirterek, öncelikle tetkiklerin yapılacağını söyledi.

Tetkiklerin, kısa süre içinde yorucu bir çalışma içinde yer alacak olan sporcuların, kapasitelerinin kapasite ölçme esasına dayandığını söyledi.

İlk aşamada, kan tetkiklerinin yapılacağını ve tüm iç organların çalışmaları hakkında bilgi için diğini belirten Dr. Feza Şen, ikinci kısımda 15 ayrı kan parametresine bakılarak, sporcuların kan ve kan hücrelerinin yapısının belirleneceğini belirtti.

Şen, ikinci aşamada sporcuların solunum fonksiyonları testlerinin yapılacağını, bu tetkiklerde akciğer solunum kapasiteleri ve sigaranın zararlarının saptanacağını söyledi.

Dr. Feza Şen, üçüncü aşama için şöyle konuştu:

"Aldığımız sonuçların değerlendirmesi ilgili doktor arkadaşlarımız tarafından yapılacak.

Buna göre bulgular üzerinde tedavi yoluna gidilecektir. Sporcuları cuma günü Uzmanlar Tıp Merkezi'ne gelerek yeniden check-upun kalan bölümlerini tamamlayacağız"

KAN VERDİLER

Uzmanlar Tıp Merkezi sağlık elemanlarınca, kol damarlarından kan örneklerinden alınan sporcular, heyecanlı dakikalar geçirdiler.

Kan örneklerinden alınan sporculara, daha sonra elektronik cihazlarla solunum fonksiyonları testi uygulamaları yapıldı.

Renkli Etiket & Broşür & El İlanı & Kitap
Dergi & Afiş & Yıllık Basımı
Fatura İrsaliye & Bilet & Gider Makbuzu
Davetiye & Kartvizit & Kaşe
Mühür & Cilt yapımı & Plastik Kimlik Kartı

1 GÜNDE KALİTELİ ve UCUZ DAVETİYE BASILIR

Her türlü matbaa işlerinizde hizmetinizdeyiz

"Matbaacılık Bizim İşimiz"

Körfez OFSET

MATBAACILIK - REKLAMCILIK - YAYINCILIK

İstiklal Caddesi Bora Sokak
(Akbank Aralığı) No : 3 / B Gemlik
Tel : (0.224) 513 17 97 Fax : 513 35 95

KAYIP

Nüfus cüzdanımı, bankamatik kartlarımı kaybettim. Bulan Hükümsüzdür. Bulanlar Gemlik Belediyesi ne bırakabilir.

Emin ALPER

ELEMAN ARANIYOR

Durmaz Zeytin ve Gıda San. A.Ş.

Muhasebe Servisinde Görevlendirilmek üzere aşağıdaki niteliklere sahip **BAY PERSONEL alınacaktır.**

- ✔ **Tek Düzen Hesap Planına vakıf,**
- ✔ **İhracat işlemleri ve Muhasebesinde Deneyimli,**
- ✔ **Link Paket Programını kullanabilen,**
- ✔ **Office uygulamalarına vakıf,**
- ✔ **B sınıfı Ehliyet Sahibi ve Aktif olarak araç kullanabilecek,**
- ✔ **Askerlik Görevini Tamamlamış.**

İlgililerin 1 adet fotoğraf ile aşağıdaki telefonlardan randevu alarak şahsen fabrika adresimize müracaat etmeleri gerekmektedir.

Durmaz Zeytin ve Gıda San. A.Ş.
Yetkili : Orhan TÜTÜNCÜ
Tel : 587 77 75 - 587 78 14

GEMLİK
GEMLİK'İN İLK GÜNLÜK GAZETESİ
Körfez
TARAFSIZ SİYASİ GAZETE
9 Mayıs 2003 Cuma
FİYATI : 200.000. TL.

Renkli Etiket & Broşür & El İlanı & Kitap & Dergi
Afiş & Yıllık Basımı & Fatura İrsaliye & Bilet
Gider Makbuzu & Davetiye & Kartvizit & Kaşe
Mühür & Cilt yapımı & Plastik Kimlik Kartı
1 GÜNDE DAVETİYE BASILIR
Her türlü matbaa işlerinizde
hizmetinizdeyiz
Körfez OFSET
MATBAACILIK - REKLAMCILIK - YAYINCILIK
İstiklal Caddesi Bora Sokak (Akbank Arkası)
No : 3 / B Gemlik
Tel : (0.224) 513 17 97 Fax : (0.224) 513 35 95

Ecel maçta yakaladı

Gemlik Statı'nda Gemlikspor ile Renaultspor arasında dün yapılan özel karşılaşmasında, göğsüne top gelen Renaultspor'lu Yılmaz Bayram fenalaşarak ani kalp durması sonucu öldü.

Gemlik Şehir Statı'nda dün oynanan Gemlikspor Renaultspor, dostluk karşılaşmasında, futbol [illegible] esine ender [illegible] olaylardan biri gerçekleşti.

Renaultspor'lu Yılmaz Bayram (23) adlı futbolcu karşılaşmanın ikinci yarısının 25'inci, maçın 70. dakikasında orta [illegible] göğsüne gelen top [illegible] göğsüne çarpmasından sonra fenalaştı.

Genç futbolcuya sahada bulunan arkadaşları ve Renaultspor'lu masörler müdahale ettiler.

İYİ DEĞİLİM

Arkadaşlarına iyi olmadığını söyleyen genç futbolcunun dilinin ters döndüğü görüldü.

Dilinin düzeltilmesinden sonra 112 Hızır Servis ile Muammer Ağım Gemlik Devlet Hastanesi'ne kaldırılan Yılmaz Bayram'a acil servis doktorları ve anestezi doktoru müdahale etti.

KURTARILAMADI

Genç futbolcunun [illegible] taneye getirildiğinde tıp dilinde eksi (ölü durumu) olduğunun söyleyen Acil Servis Doktoru Osman Uygun, ölümün [illegible] buna karşın gereken müdahalenin yapılmasına karşın kalbin çalışmadığını söyledi.

SPORCULAR YIKILDI

Olayın şoku Gemlikspor ve Renaultspor'lu futbolcuları çarptı.

Sahada arkadaşlarıyla konuşarak Hızır Servis [illegible] arkadaşları [illegible] sonra ölümünün açıklanması futbolcuları [illegible] boğdu.

Renaultsporlu [illegible] futbolcular Devlet Hastanesi [illegible]

Devamı sayfa 8'de

Güne Bakış

Kadri Güler
gemlik_korfez@yahoo.com

Dimili'yi dinlerken

Dün, gece Saadet Partisinin düzenlediği "Gemlik Yerel Gündemi" **konulu toplantının bir bölümünü izledim.**

Toplantının en önemli bölümü sorular kısmıydı.

Saadet Partililer çok güzel sorularla Dimili'yi köşeye sıkıştırmaya çalıştılar. Ancak, Dimili eski ve tecrübeli siyasi kişiliğiyle soruları ustaca cevplarla geçiştirdi.

Her cevabın ardında ince mesajları da vardı.

Saadet Partililer genelde Mehmet Turgut'a yönelik çok sorular sordular. Birinde, "siz belediye başkanı olduğunuz zaman bilbordlar yaptırdınız mı" **idi.**

Dimili bu soruya "Belediye Başkanı kendi yaptırmamış. Fotoğraftaki nurani resmi var. Halka yumuşakca gülüyor. Arkadaşımı görmek istidiğimde gidip bakıyorum. Sosyal Demokratlar kentini meht etmeyi sevmez" **şeklinde yanıtladı.**

Mehmet Turgut'un su ve para politikalarını beğendiğini, imar konusunda zayıf kaldığını, GEMPORT hisselerinin satılması gerektiğini, belediyenin limancılıkla uğraşmamasını önerdi.

Başkana kaç not verirsiniz sorusu üzerine, "not vermem ama, 'Allahın hakkı üç dedi', sonunda belediye başkanı seçildi. '*Vallah billah aday değilim*' dedi ama 4'cü kez aday oluyor. Bu iş kolay bırakılmıyor" **şeklinde konuştu.**

Dimili,seçimlerde aday olmayacağını, yaşının 62 olduğunu hatırlattı.

Bunda da bir mesaj mı vardı acaba?

SP'liler Dimili'yi terletti

Saadet Partisi tarafından başlatılan "Gemlik Yerel Gündemi" konulu toplantıların ikinci konuğu eski CHP Belediye Başkanı Nezih Dimili'ydi.

Saadet Partisi İlçe Yönetimi tarafından başlatılan **"Gemlik Yerel Gündemi"** konulu toplantıların ikincisinde konuşan eski CHP Belediye Başkanı Nezih Dimili, eski Belediye Başkanı Hakkı Çakır ve GEMPORT'la ilgili sorularını yanıtlarken, **"yeniden Başkan olsam yüzde [illegible] elimde olmayan bir şirketteki hisselerimin tümünü satarım"** dedi.

Dün akşam, SP'nin parti lokalinde partililerle biraraya gelen eski Belediye Başkanı Nezih Dimili, önümüzdeki dönem Belediye Başkanlığına aday olmayacağını, yaşının 62'ye geldiğini, bu işleri gençlerin yapması gerektiğini belirterek **"desteğim gençlere"** dedi.

Partililerin sorularını yanıtlayan Dimili, Mehmet Turgut'un beğendiği yönlerini anlatırken, **"Su işini beğeniyorum. Para politikası çok güzel ama emeğin hakkı teri kurumadan verilmeli"** dedi.

Dimili, İstiklal Caddesi ve Orhangazi Caddesi'ndeki inşaatlara parsel bazında değişmediğini [illegible] kat izni verilmesini de istedi.

Devamı sayfa 6'da

Buluşma

Gürhan ÇETİNKAYA

Muhtar Bey'i arıyorum

Bu sözleri her gün duymak olanaklı... çünkü muhtarlar, mahallelerde, köylerde devletin temsilcisi.... Mahallenin veya köyün gözü kulağı...

Başı sıkışan muhtara koşuyor.

İkametgah senedi, nüfus kağıdı gereksinimi olan, kayıp arayan, adres değiştiren, bilgi sormak isteyen herkes muhtara koşuyor.

Bunlar muhtarların bürokratik görevleri.

Bir de temizlik ve düzenle ilgili görevleri var.

Yol, kanalizasyon, çöp v.s. diye uzar gider bu liste de...

Muhtarlar da yurttaşların derdine olanakları çerçevesinde çözüm üretiyor.

Muhtar görev itibariyle hem Kaymakamın, hem Belediye Başkanının, hem Emniyet Müdürünün, hem Jandarma Komutanının, hem Hakimin, hem Savcının, hem PTT Müdürünün yardımcısı..

Görüldüğü gibi muhtar tüm taşların altına elini sokan devlet görevlisi.

Ancak, ülkemizde muhtarların yaşadığı sorunlara çözüm üretmek için çok önemli çaba harcanmıyor diye düşünüyorum.

Bu kadar çok görevi üzerine alan muhtar, yurttaşların sorunlarını nerede çözüyor?

Belli bir çalışma yeri olmayan muhtar ya mahalle kahvesinde, ya kendi evinde, ya da kendi olanaklarıyla oluşturduğu bir yazıhanede yurttaşların sorunlarını çözmeye çalışıyor, gece gündüz, sıcak, soğuk, yağmur, çamur demeden.

Sabit bir makamı olmayan muhtar bu yüzden yurttaşlarla da karşı karşıya geliyor.

Oysa ülkenin olanakları her muhtara veya mahalle büyüklüğüne göre üç muhtara bir yer tahsis edemez mi?

Belediye Başkanının mahalledeki en önemli yardımcısı olan muhtara belediye kendi olanaklarıyla bir yer veremez mi?

Muhtara verilen değer kurumsallaşma, kişisel insiyatiflere bırakılmazsa iyi olmaz mı?

Öyle sanıyorum ki muhtar da çok etkilenir kendisine verilen bu değerden. Görevine bakışı, dikkati bir kat daha artar.

Çağ teknolojiyle birlikte hızla değişiyor.

Hala mahallerde yaşayanların bilgileri ni tozlu defterlerde tutanlar var.

Oysa Kaymakamlık ön ayak olsa da muhtarlara birer bilgisayar edinme olanağı sağlasa...

Yüzde yüz eminim hizmet akışı çok büyük bir hız kazanır.

Çok mu zar.

İstenilse neler yapılmaz neler?

Verilen her hizmetin, harcanan her kuruşun amacı yurttaşların huzur ve güvenliği değil mi?

Serbest Kürsü

Tamer SİVRİ
Bursa Zihinsel Özürlü Çocukları Koruma Derneği Başkanı

Zihinsel Özürlülerde Olası Beslenme Sorunları

Zihinsel özürlülerin birçoğunda beslenme bozukluğuna bağlı bir sağlık sorunu yoktur. Bazılarında ise, diğer bireylerdeki sorunlara benzer (diabet, hipertansiyon gibi) diyet tedavisi gerektiren sağlık problemlerine sahiptir. Eğer zihinsel özürlülüğe fiziksel problemler, davranış bozukluğu, uygulanan medikal tedavinin yarattığı sorunlar eşlik ediyorsa, sağlık problemlerinin boyutları artar.

Bu sağlık sorunlarının bazıları aşağıdaki şekilde özetlenebilir.

Yetersiz Beslenme

Yanlış beslenme düzeni, besin alım kapasitesinin azlığı, besin gereksiniminin tam olarak belirlenmemesi veya bunu karşılayacak uygun beslenmenin planlanmanmamış olması yetersiz beslenmenin temel nedenleridir. Tedavisinde, vitamin ve minerallerin diyet preparatları halinde ilavesi veya hazır formüllerle beslenme destek tedavisinin yapılması yarar sağlar.

Şişmanlık :

Çok sık karşılaşılan bir sağlık sorunudur. Aşırı yeme doyma hissinin olmaması, tatlı, çikolata ve çok şekerli içeçek tüketme gibi nedenlerle ortaya çıkabileceği gibi fiziksel aktivite azlığına bağlı olarak da görülebilir. Doktor kontrolünden geçtikten sonra uygun bir diyet planlaması, enerji içeriği yüksek besinler ve hazırlama yöntemlerinden kaçınılması sorunun çözümünde yarar sağlar.

Çiğneme ve Yutma Güçlüğü :

Beslenme durumunu olumsuz etkiler ve sorunlar yaratır. Bu konuda konumsa terapistinin uygulayacağı egzersizler yarar sağlar.

Down Sendromu :

Down sendromlu çocukların ailelelerinin mümkün olan en kısa zaman sürede, bu hastalığın tedavisine ilişkin beslenme önerilerine ve bilgilendirilmeye gereksinimleri vardır. Down Sendromlu bireylerin vitamin gereksinimleri ile ilgili yapılmış pek çok çalışma mevcuttur. Ancak bunlar yetersizdir. Bu alanda İngiliz Perakrit Diyatisyenler Birliği nin **"Çocuğunuz İçin Sağlık"** konulu tavsiyeleri 1984 yılında yayımlanmış olup, yararlı bilgileri içermektedir.

Down Sendromu ile ilgili kuruluşlar, aileleri zaman zaman bu konuda eğitmek amacıyla toplantılar düzenlemektedir. Bu çocukların büyüme ve gelişmeleri dikkatli izlenmeli, yaşına gereksinimine uygun enerji ve besin elementlerini karşılayacak beslenme programları yapılmalıdır.

Bitimsiz mutluluklar

BENİM DENİZLERİM

Ah! O merdivenler
Merdiven basamakları
Sanki Himalayalar.
Sanki Alpler
Yürekte deprem titresimleri
Beyin de fırtınalar
Sorular
Koro halinde hep aynı sorular
Ya düşersem.
Ya düşersem?
Korku rüzgarları
Benim rüzgarlarım
Yelken değil
Yürek şişirir
Karanlık okyanuslar, endişe deryası
Benim denizlerim
Balık değil
Acı devşirir
Sizin iskeleden gördüğünüz
Balık sürüleri
Dipteki ahtapot
Ya dün demir atan "[illegible]" korvet
Ne renk.
Ne kadar büyük?
Anlatabilir misiniz bana
Tarif edebilir misiniz
Gemlik Körfez'inin güzelliklerini?
Killikte grubun zevkini?
Ben renkleri hiç bilemedim
Işık sadece gönül penceremi aydınlatır
İsteyin benden
Siyahın her tonunu vereyim size
İlgi duyun, yardım edin
Ama nolur acımayın bize
Korku rüzgarlarım
Yelken değil
Yürek şişirir
Karanlık okyanuslar endişe deryası
Benim denizlerim
Balık değil acı devşirir

GEMLİK
Körfez
GÜNLÜK SİYASİ GAZETE
Yıl : 30 SAYI : 1537
Fiyatı : 200.000 TL. (KDV Dahil)
Sahibi : Kadri GÜLER
Yazı İşleri Müdürü : Serap GÜLER
İstiklal Cad. Bora Sok. (Akbank Aralığı) No : 3/B
Tel : 513 17 97 Fax : 513 35 95 GEMLİK
Basıldığı yer : KÖRFEZ OFSET
Matbaacılık -Yayıncılık - Reklamcılık Tesisi
İstiklal Cad. Bora Sok. Demir Apt No : 3/B GEMLİK
(Dini Bayram Günleri ve Pazar Günleri yayınlanmaz)

Yazarımız
Araştırmacı - Yazar
Yılmaz Akkılıç'ın yazdığı
4 Ciltlik
BURSA ANSİKLOPEDİSİ
Gazetemizde satılmaktadır.
Körfez
İstiklal Cad. Bora Sok. Akbank Aralığı
No : 3/B GEMLİK Tel : (0.224) 513 17 9

GEMLİK Körfez GÜNLÜK SİYASİ GAZETE
Okuyun, okutun
abone olun

Bugün asker olacaklar

Gemlik Özel Türe Özürlüler Kurs Mekezi'ne devam eden ve askerlik çağı gelmiş özürlü gencler, bugün bir günlük asker olacaklar.

Dün AKP Kadın Komisyonu tarafından askere alınmaları nedeniyle, özürlülere Zeki Restaurant'ta verilen yemek öncesi davul zurna eşliğinde öğretmenleri ve velileleri ile oynayarak askere gidişlerini kutlayan özürlüler ve engelliler, bu sabah okul yöneticileri ile birlikte Bursa Garnizon Komutanlığı'nda düzenlenecek törene katılarak, sembolik olarak kıtalarına teslim olacaklar.

Özürlüler Okulu Müdürü Tamer Sivri, bugün engellilerin asker elbisesi giyerek, kıtalarına teslim olacağını ve orada yapılacak törenden sonra teskerelerinin verileceği söyledi.

Sembolik askerlik özürlü ve engellileri sevindirdi.

61 yaş emekliliği Anayasa Mahkemesi'nden döndü

Anayasa Mahkemesi AKP'nin kadorolaşmasına izin vermedi. Kaymakam Sadettin Can'ı da Anayasa Mahkemesi kararı ile emekli olmaktan kurtulanlardan.

Dün toplanan Anayasa Mahkemesi AKP hükümeti tarafından 61 yaşını doldurmuş kamu görevlilerini zorunlu emeklilik düzenlemesini iptal etti.

CHP'nin Anayasa Mahkemesi'ne açtığı davanın ilk aşamasını sonuçlandıran Anayasa Mahkemesi, 9'a karşı 2 oyla "61 yaş düzenlemesi"ni yürürlüğünü durdurdu.

Kararın açıklanmasında daha önceden emekli edilenlerin mahkemelere başvurabilecekleri, belirtilirken, hizmetlerine ihtiyaç duyulanların 65 yaşına kadar emeklilik yaşlarının uzatılabileceği, bu kişilerin başka yerlere tayin edilemeyecekleri belirtilirken, emekli dul ve yetimlerin aylıklarından yüzde 15 den 16 ya çıkaran düzenlemelerin yürürlüğünün durdurulması istemi ise red edildi.

Anayasa Mahkemesi kararından ilçe Kaymakamı Sadettin Genç'de yararlanacak.

TAŞI GEDİĞİNE

İnan Tamer

Hürriyet ha...

Bombalar yağdı.
Misketler saçıldı.
Binlerce can alındı.
Analar ağladı, babalar ağladı, çocuklar ağladı.
Bir ulus karalar bağladı.
Niçin?
Sözde zalimden kurtarıp Hürriyet'e kavuşturmak için.
Zürriyetini yok et!
Sonra Hürriyet ha
Sizi vampirler, sizi...

TATLI SERT

Erol GÜRÇAY

Katil Kim

Yaklaşık 5 yıldan beri **kabus içindeyiz.**

Konu İstanbul olunca, **deprem gündemden düşmedi.**

Tek parçalı mı kırılacak.

İki yerden mi kırılacak

Yediden küçük mü olacak?

Yediden büyük mü olacak?

Aslında **binalar sağlam olsa.**

Merak bu denli olmayacak.

Deprem neden oluyor.

Bu kadar insan, nasıl ölüyor.

Tanrı bu kadar değer verdiği **insana, böyle kıyar mı?**

Aslında tanrı insana kıymıyor.

İnsanlar birbirine kıyıyor.

O herkese akıl vermiş.

Kimseye karışmıyor.

Zarar insanlardan geliyor.

Kimisi o aklı insanlık için kullanıyor.

Elektriği keşfediyor.

Bir salgın hastalık ilacını buluyor.

Kimisi ise aklını **seytani islerde kullanıyor.**

İnşaatlara **demirden calıyor.**

Çimentodan çalıyor.

Ortaya çıkmaz sanıyor.

Ama. Bir deprem oluyor.

Tüm hırsızlıklar ortaya cıkıyor.

Esas bundan sonrası önemli.

Bu kadar kötü tecrübeden sonra Devlet bir türlü akıllanmıyor.

Kanunlar değişmiyor.

Yönetmelikler düzenlenmiyor

Acılar biraz dinince, **her şey unutuluyor.**

Dizi film gibi, geçen yıl yaşanan **acılar tekrar ediyor.**

İşte. İnsan buna kızıyor.

Bunun sonu, bir daha ayağa kalkılamayacak bir **felakete doğru gidiyor.**

Tanrı hep seyrediyor.

Akıl verdiği **insanların birbirini nasıl öldürdüğünü görüyor.**

Aslında, **Türkiye'de depremde ölmek cinayete kurban gitmek gibi bir şey oldu.**

Dün Gölcükteydi.

Sakarya'daydı.

Bugün Bingöl'de karşımıza cıktı.

Yarın. Belki çok yakınımızda olacak.

GÜNÜN SÖZÜ

Şöyle bir çevreyi eyleyin nazar,
Kişi kendinin kuyusunu kazar,
Olsa da Napolyon, İskender sezar,
Bu dünya er ve geç cümleye mezar.

"Öksüz"

Gemlikli İzciler sergi açtı

Gemlik'li izcilerce 2002-2003 öğretim yılı içinde yapılan resim, el işi ve fotoğraf sergisi dün düzenlenen törenle açıldı.

Kaymakam Sadettin Genç, Belediye Başkanı Mehmet Turgut, İlçe Milli Eğitim Müdürü Mehmet Tuna, İlçe Emniyet Müdürü, Halk Eğitim Müdürü Kemal Çetinoğlu, Devlet Hastanesi Başhekimi Mehmet Küyükeçe, okul müdürleri, izci liderleri ve izciler hazır bulundular.

Ticaret ve Sanayi Gazi İlköğretim Okulu, Cumhuriyet, Lale Kemal, 11 Eylül, Şehit Cemal , Gemlik Lisesi, Umurbey, Ticaret Meslek Lisesi izcilerince yapılan birbirinden güzel resim, el işleri ve fotoğraf sergisi yanında sergi salonunu girişine bir izci çadırı kuruldu.

Sergiyi beğeni ile gezen protokola izci lideri Tuncay Özkan tarafından bilgi verildi.

Gemlik'te 350 izci ile 22 izci liderinin bulunduğu, her izcinin bir TEMA üyesi olduğu bildirildi.

Ganyancı

Fatih Sarı

1. ayak : 3 Burgazlı, 1 Sırnaşık ve 2 Bağ Money burayı kapatır.

2. ayak : Bu yarış ta bir kapamalık bir yarış hepsini yazın.

3. ayak : Magıc Speed günün ilk bankosu.

4. ayak : High Davghter günün ikinci bankosu.

5. ayak : Sürpriz kokan bir yarış ben sırasıyla şöyle tutuyorum. Samseytanı, Bebebeydar, Tamerağa Akyavuz. Gizay. Yelkı ve sürpriz N san çiçeği yapabilir.

6. ayak : Son yarısı basarlı Cuppa ilk atım. Etkili koşmasını beklediğim Speed for ve Hu kuponlarda bulunması. Sürpriz Colorado Boy'dan geldiler.

Bol şanslar.

3	H	1	7	2	11
1				5	18
2				8	1
				14	10
				17	
				16	
				10	

KAŞE ve MÜHÜRDE BEKLEME YOK!..

Matbaamızda Bilgisayar Sistemiyle Kaşe ve Mühürleriniz 30 dakikada yapılır.

KÖRFEZ OFSET

MATBAACILIK-YAYINCILIK-REKLAMCILIK

İstiklal Cd. Bora Sk. (Akbank Aralığı) No: 3/B

Tel: (0.224) 513 17 97 GEMLİK

STÜDYO Prestij

Fotoğraf Dünyasında çok şey değişti

Düğün & Nişan & Kına Sünnet Fotoğraf Çekimleri ve albümleri yapılır. Vesikalık ve her türlü resimleriniz için bize uğrayın.

FARKI YAŞAYIN

Özel günlerinizde video çekimleri ve CD'ye kayıtları yapılır.

Mehmet Mülazımoğlu

İstiklal Cd. Bora Sokak Akbank Aralığı No : 3 - A GEMLİK

Tel & Fax : (0.224) 513 94 94 Tel : (0.224) 514 94 94

At sahibinden
Körfez'e özel altılı

3. yaş ING (Şartlı 3) Kum.

1. koşu : 3. Burfazlı, 1 Sırnaşık, 2 Bağ Money

2. koşu : 4 yaş Araplar (Şartı 5) çım 5 Meleğim 2 tertip 1 hırat 8 Akgül 10 kutlu

3. koşu : 4 yuk yaş ING (Han 17) Kum 16 Tacibey 11 Vabena 9 Çiçeklerin Dansı 4 Ba bey.

4. koşu : 3 yaş ING (Kv 8/C) çım 6 D banko atım

5. koşu : 4 ve yuk yaş Arap (Han 13) çım 2 samseytanı 2 banko atım

6. koşu : 4 ve yuk yaş ING (Han 15) kum Hepsi deyin.

Bol şanslar.

İlhami Erdoğan
Görkem Kebap

3	5	16	6	2	11
1	2	9			1
2	1	11			2
	8	4			8
	10				9
					10
					5
					18

Her Cumartesi akşamı saat : 20.00'de canlı müzik ile hizmetinizdeyiz.

MAMA MİA PİZZARİA Fast Food Cafe

İSTİKLAL CAD.No : 17 GEMLİK

Tel : (0.224) 513 53 67 - 514 91 80

OTO GAMZE

Elektrik Aksamı Filtre
Dorse Aksamı Civata

TOFAŞ RENO VOLVO SCANIA ANADOL

BMC FATİH DODGE KARGO FORD

Tahir DOLAŞKAN

Gemlik Girişi Baytaş Apt. Altı No : 42 GEMLİK

Tel : (0.224) 514 59 37 Cep Tel : (0.546) 586 00 43

ELEMAN ARANIYOR

Temizlik İşlerinde çalışacak BAYAN ELEMAN aranıyor

Tel : 514 62 69

DOĞUŞ FEN DERSHANELERİ

"Her zaman bir adım önde"

Not Defteri

Muzaffer Gürboğa
Eğitimci - Yazar

Eğitimde Katılımcılık

Eğitim sürecinden çok önemli gördüğüm bir konunun, katılımcılığın altını çizmek istiyorum. Demokrasi sözcüğünü çok sık kullanıyor olmamıza karşın, yaşamın çeşitli alanlarında, evde, işte, okulda veya toplantılarda demokrasinin özü olan katılım ve görüş yansıtma olayını yaşama geçiremiyoruz. Katılımı, katkı vermek gibi algılıyoruz. Bu nedenle öğrenci velisi olarak eğitime katkı payı olan parasal yardımı yaptığımızda, görevimiz bitti sanıyoruz. Bu konuda bilinçli davrandığımı söyleyemem. Eğitim sorunlarına karşı duyarlılık geliştirilemiyor. İlgisizlik ve sorumsuzluk eklenince katılım sağlanamıyor.

Ana babalar gündelik işlere kendilerini kaptırdıklarından çocuklarına, onların eğitim sorunlarına ayıracakları zaman kalmamakta, okulla ilişki çok sınırlı olmaktadır. Okulla ilgili sorunlarda karar verme ve çözüme geçme sürecinde velinin adı yok. Böylelikle bir etki ve güç odağı olmaktan uzak kalmaktadırlar. Öğretim yılı içinde belli günlerde (not bildirme, veli toplantısı, Okul Aile Birliği seçimi gibi) ya da okullar açıldığında kapandığında velileri okulu hatırlıyor. Belki de okul yöneticileri sadece o günlerde velileri hatırlıyor.

Öğretmen ve öğrencilerin katılımında payları daha mı yüksek oluyor? Okul yönetiminde denetiminde sorumluluk ve görev üstlenmek son derece önemlidir. Bunu hep aynı kişilerin tekeline bırakmak sorumluluktan kaçış anlamına gelir. Eğitim gibi yaşamımızı etkileyen ve belirleyen bir olayı hafife olmamak gerekiyor. Eğitim sorunlarımızın bu denli çok olmasının önemli bir nedeni, yöneticilerin iyi yönetememesi olabilir mi? Sorunlardan şikayetçi isek, yönetilmek kolaylığına kaçmayıp, göreve istekli olup çözüm üretmeliyiz.

Eğitim-öğretim her aşamasında katılımın olabildiğince çok olmasını yararlı buluyorum. Kararların oluşumunda, uygulamada ve sonuçların değerlendirilmesinde bulunmak okulda eğitim olayında yer alan herkesin hakkı ve görevi olmalıdır. Atmışlı yıllarda Gönen Öğretmen Okulu'nda okurken her hafta sonu yönetici, öğretmen ve öğrenciler biraraya gelir, toplanır, sorunlarımızı özgürce tartışır, eleştiri ve özeleştiri ilkesini hayata geçirirdik.

Karar alma mekanizmasında etkili olan, alınan kararlara uymada olumlu tavır alır. Katılım, bu anlamda önemli bir güce dönüşmektedir. Öğretmenler kurulu gerçek işlevselliğe kavuşmalıdır. Bu kurullar eğitimde demokrasinin işlerlik kazandığı platformlar olmalıdır.

Derslerin işlenişinde katılım var mı? Yoksa bilgi satan-bilgi alan gibi ilişki mi söz konusu? Eğer bu tarz bir ilişki varsa sınıf içinde öğretmen, iktidar gücünü yanlış kullanıyor olabilir.

NÖBETÇİ ECZANE

9 Mayıs 2003 Cuma

ÇAĞLAR ECZANESİ

Bunları biliyor musunuz?

Çocuklardan inciler

"Çocuklardan Tanrıya Mektup" adlı kitapta; çocukların dünyasını, onların düşünce ve özlemlerini dile getiren mektuplar var.

Mektupları kimi, bilgece bir dostlukla, kimiyse büyük bir saflıkla yazmış.

İşte kitaptaki mektupların bir kaçı :

"Sevgili Tanrı kiliseye söyledim ama, kuşkusuz daha iyi müzik kullanabilirsin. Umarım yazdıklarıma kırılmazsın. Ayrıca birkaç yeni şarkı yazamaz mısın"

"Sevgili Tanrı, şu her gün ezip durduğumuz karıncaların umarım senin için özel bir önemi yoktur"

"Sevgili Tanrı zürafaların görünümünü isteyerek mi böyle yaptın"

"Sevgili Tanrı Güneşi niçin ona en çok ihtiyacımız olduğu geceleri dışarı bırakmıyorsun."

"Sevgili Tanrı öğretmenim günlerin önce kısaldığını sonra uzadığını söyledi. Artık bir karar vermelisin."

"Niçin gökyüzünü mavi ve otları yeşil yaptın elinde sadece bu renkler mi vardı?"

Yasemin Mobilya

DEĞİRMENCİOĞLU Mobilya ve Koltuk Çeşitleri

- Yatak Odası Takımları
- Oturma Odası Takımları
- Misafir Odası Takımları
- Yemek Odası Takımları
- Kanepeler
- Abajur Çeşitleri
- Zigon Sehpalar

Yeni işyerimizde zengin mobilya çeşitleri ile hizmetinizdeyiz....

Gazhane Caddesi No : 21 (Eski Uzunlar Tic. Aygaz Bayii)
Tel : (0.224) 512 20 20 GEMLİK

GEMLİK REHBERİ

GEREKLİ TELEFONLAR

İtfaiye	110
Polis İmdat	155
Jandarma İmdat	156
Jandarma K.	513 10 55
Polis Karakolu	513 18 79
Gar. Kom.	513 12 96

KAYMAKAMLIK

Kaymakamlık	513 10 51
Kaymakamlık Ev.	513 10 52
C. Savcılığı	513 10 53
C. Savcı Yard.	513 29 54
Emniyet Müdürlüğü	513 10 28

ULAŞIM

Uludağ Turizm	513 12 12
Aydın Turizm	513 20 77

HASTANELER

Devlet Hastanesi	513 92 00
SSK Hastanesi	513 23 29
Mer. Sağ. Ocağı	513 10 68

TAKSİLER

Körfez Taksi	513 18 21
Çınar Taksi	513 24 67
Güven Taksi	513 32 40
Gemlik Taksi	513 23 24
Manastır Taksi	514 35 50

RESMİ DAİRELER

TEK Arıza	513 20 66
TEK İşletme	513 45 03
Turizm Der.	513 12 74
Spor Sah.	514 00 95
Orm. Böl. Şf.	513 12 86
Milli Eğt. Md.	513 11 74
Halk Eğt. Mrk.	513 18 46
Halk Kütüp.	513 13 53
As. Şb.	513 10 57
Karayolları	513 13 08
Liman Bşk.	513 11 33
Mal Md.	513 10 95
Nüfus Md.	513 37 42
Özel İd. Md.	513 15 07
Tapu Sic. Md.	513 14 14
Müftülük	513 13 64
Gümrük Md.	513 14 11
Tekel Md.	513 10 42
Ver. Da. Md.	513 23 60
İlçe Tar. Md.	513 11 86
İlçe Sec. Md.	513 77 73

BELEDİYE

Santral	513 45 21-23
Başkanlık	513 45 20
Zabıta	513 24 32
Otobüs İşlet.	513 45 21-122
Su İşletmesi	513 45 21-115
İtfaiye	513 23 25
Muhasebe M.	513 45 21-182
Yazı İş. Md.	513 45 21-111
Su Arıza	Yalnız 185

GEMLİK ŞOFÖRLER VE OTO. ODASI BAŞKANLIĞI

Ambulans	0.532 4868116
Kurtarıcı	0.533 2556505

Esnaf ve San. Kredi Kef. Koop.	513 11 85

GEMLİK MUHTELİF ESNAF VE SANATKARLARI ODASI

Ambulans	0.532 5716757

UÇAK

Türk Hava Yolları	224 06 72
Şafak Havacılık	245 90 82
Havalimanı	246 50 01

DENİZ OTOBÜSÜ

Bursa	256 77 84
Mudanya	544 30 60
Yenikapı	(212) 516 12 12
Yalova	(226) 811 13 23

VAPUR

Yalova	(226) 814 10 20

FERİBOT

Topçular	(226) 363 43 19
Eskihisar	(262) 655 60 31

OTOBÜS

ŞehirlerarasıOto. Term.	261 54 00 (18Hat)

TÜP DAĞITICILARI

Aygaz	513 12 95
Ögaz	514 17 00
Tekgaz	513 16 37
Ocakgaz	513 16 37
Ergaz	513 88 43
İpragaz	513 22 59
Habaşgaz	513 45 46
Likitgaz	514 28 41
Yeni Likitgaz	513 65 00
Alevgaz	513 40 95
BP Gaz	514 59 81
Yeniyurtlar Petrol	513 30 33
Akcan Petrol	513 17 79

SP'liler Dimili'yi terletti

Birinci sayfanın devamı

Belediye Başkanı Mehmet Turgut'un gerginlik politikasından hoşlandığını, hiçbir belediye başkanının işçiyle greve varan bir sözleşme yapmadığını hatırlattı.

Nezih Dimili, Mehmet Turgut konusundaki sorular üzerine, **"O benim sınıf arkadaşımdır. Bir şeye beyaz diyorsa o beyazdır. Siyah olsa bile, ama iyi niyetlidir. Halkla ilişkileri konusunda sorarsanız, buna birşey diyemem!"** şeklinde konuştu.

GEMPORT'un limancılık yaptığını söyleyen Dimili, **"Ben Belediye'yim, benim limancılıkla ne işim var. Bunu özel sektör yapsın, ben kentime bakayım. Bir şirketin yüzde 51'i benim olmadıkça kapısından içeri girmem. Aday değilim ama, aday olasam çıkar halka derim ki; GEMPORT'taki hissemi satacağım derim."** dedi.

Bir soru üzerine Gemlik'in en önemli sorunlarını sıralayan Nezih Dimili, **"Birinci sırada, halkın üzerindeki deprem paniğini halka planlı bir şekilde anlatmak ve korkuyu silmek olmadı"** şeklinde konuştu.

İmar konusunda Gemlik'in depremden sonra çok şey kaybettiğini de söyleyen Dimili, **"İstiklal Caddesi ve Orhangazi Caddesi ile Ilıca Caddesinde 5 katlı yapılaşma olmuş. Her yer 5 kat, arada birkaç arsaya sen 2 kat verirsen, bu olmaz. Teknik olarak parsel bazında zemin etüdü yaptırılıp bu yerlere de 5 kat yapı izni verilmelidir. Mimarlar Odası da, Mühendisler Odası da aynı görüşte."** dedi.

Üçüncü önemli sorun otopark olduğuna dikkat çeken Dimili, ilcelenin daha değişik yerlerine otoparkların mutlaka yapılması gerektiğini, orman özelliği kalmayan Manastır daki arazilerin belediye ye kazandırılarak az katlı imar izni çıkarılması gerektiğini de belirtti.

Belediye'nin Gemlikte birkaç parça malı bulunduğuna da dikkat çeken Dimili, Ilıcaksu mevkiinin doğal SIT alanı olduğunu, ancak bu alanın inşaatlarla doldurulduğunu, her kazılan yerden tarih çıktığını hatırlattı.

Ecel maçta yakaladı

Birinci sayfanın devamı

BAŞKAN BAŞ SAĞLIĞI DİLEDİ

Olay üzerine Gemlikspor'lu yöneticiler ve daha sonra Kulüp Başkanı Belediye Başkanı Mehmet Turgut'da hastaneye gelerek ilgililerden bilgi aldı.

Mehmet Turgut, Oyak Renaultspor'lu yönetici ve futbolculara başsağlığı diledi.

Ölüm haberi Devlet Hastanesinde öğrenen Gemlikspor'lu futbolcularda olaydan büyük üzüntü duydular.

Renaultspor'un teknik direktörü İsmail Ertekin, Yılmaz Bayram'ın çocukluktan beri elinde yetiştiğini Bursaspor alttakımından sonra geçen sezon Karamanmaraş'a kiralandığını, bu sezon ise bonservisle Oyak Renaultspor'da oynamaya başladığını söyledi.

Hastanede çok hüzünlü olan teknik adam, Yılmaz'a gelen topun sert olmadığını, o anki pozisyonda da önemli bir durumun bulunmadığına dikkat çekerek **"Birden fenalaşınca hakem maçı durdurdu ve hemen müdahele edildi. Çok genç bir futbolcuydu. Üzüntümüz çok büyük"** dedi.

KARDİOLOJİ SERVİSİ YOK

Öte yandan bazı yöneticiler ise sporcunun [illegible] konuştuğunu, hastanede kardiyoloji servisinin bulunmamasının bu ölüme neden olduğunu iddia ettiler.

Genç futbolcunun ölümü üzerine Cumhuriyet Savcılığı soruşturma başlatarak Hastanede futbolcuların ve saha görevlilerinin ifadelerini aldı.

Ceset [illegible] Bursa Adli Tıp'a gönderildi.

Genç futbolcu [illegible] [illegible]

T.C.
MİLLİ EĞİTİM BAKANLIĞI
ÖZEL GEMLİK BİLGİSAYAR KURS
Program ve Ücret İlanıdır

A- Kursumuzda: Donanım, MS-Dos, Windows, Word, Excel ve İnternet programları

B- 2003/2004 Ders yılında (1 Haziran 2003-31 Mayıs 2004 arası) yukarıdaki program için uygulanacak ders saati ücreti aşağıya çıkarılmıştır

C - Ücretlere KDV dahildir

Program Türü	Ders Saati Ücreti	Kurs Süresi
Bilgisayar İşletmeni	2.000.000 - TL	160 Saat

KURUM KODU : 21155
Kurum Adresi : Demirsubaşı Mah. Şehit Mehmetçik Sok. No : 1/1-2-3 GEMLİK

İLAN ve REKLAMLAR KAZANDIRIR
1 AYLIK PAKET REKLAM
100 milyon + KDV + Sürpriz
Körfez
BİR TELEFON YETERLİ
Tel : (0.224) 513 17 97

KAYIP
Gemlik Nüfus Müdürlüğü'nden almış olduğum nüfus cüzdanımı kaybettim. Hükümsüzdür.
Kadri GÜLER

ELEMAN ARANIYOR
Durmaz Zeytin ve Gıda San. A.Ş.

Muhasebe Servisinde Görevlendirilmek üzere aşağıdaki niteliklere sahip BAY PERSONEL alınacaktır.
✔ Tek Düzen Hesap Planına vakıf,
✔ İhracat işlemleri ve Muhasebesinde Deneyimli,
✔ Link Paket Programını kullanabilen,
✔ Office uygulamalarına vakıf,
✔ B sınıfı Ehliyet Sahibi ve Aktif olarak araç kullanabilecek,
✔ Askerlik Görevini Tamamlamış.

İsteklerin 1 adet fotoğraf ile aşağıdaki telefonlardan randevu alarak şahsen fabrika adresimize müracaat etmeleri gerekmektedir.

Durmaz Zeytin ve Gıda San. A.Ş.
Yetkili : Orhan TÜTÜNCÜ
Tel : 587 77 75 - 587 78 14

GEMLİK GEMLİK'İN İLK GÜNLÜK GAZETESİ

Körfez

TARAFSIZ SİYASİ GAZETE

10 Mayıs 2003 Cumartesi FİYATI : 200.000. TL.

Renkli Etiket & Broşür & El İlanı & Kitap & Dergi
Afiş & Yıllık Basımı & Fatura İrsaliye & Bilet
Gider Makbuzu & Davetiye & Kartvizit & Kaşe
Mühür & Cilt yapımı & Plastik Kimlik Kartı
1 GÜNDE DAVETİYE BASILIR
Her türlü matbaa işlerinizde hizmetinizdeyiz
Körfez OFSET
MATBAACILIK - REKLAMCILIK - YAYINCILIK
İstiklal Caddesi Bora Sokak (Akbank Aralığı)
No : 3 / B Gemlik
Tel : (0.224) 513 17 97 Fax : (0.224) 513 35 95

Bu kez anlaştılar

Belediye Başkanı Mehmet Turgut, 73 Nolu Güzel Gemlik Minibüsçüler ve Otobüsçüler Kooperatifi ile Gemlik Bursa ve şehir içi hatların kiralanması konusunda dün geç saatlerde anlaşmaya vardılar. Kooperatif, yolcu taşımayı sürdürecek.

Belediyesi nin şehir içi ve Bursa arasındaki yolcu taşımacılığının sona ermesi üzerine sürdürülen görüşmeler anlaşmayla sonuçlandı.

Belediye Başkanı Turgut ile biraraya Kooperatif Yöneticileri geldi önerdi ile gelen Belediye Başkanı, Gemlik arasında 16 bin 100 ödediği ücretin. 16 bin seltilmesini kabul 60 yaşındaki Gemlik Bursa bir milyon lira ayrıca, 65 yaş emeklilerin ise taşınmasını istedi.

KABUL EDİLMEDİ

Belediye Başkanı nın 65 yaş üzerindeki emeklileri ücretsiz taşına önerisini kabul etmeyen kooperatif yönetimi, durumu bir kez de ortaklarına götürdü.

73 Nolu Minibüsçüler ve Otobüscüler Kooperatifi ortakları, otobüslerin para kazanmadığını, bu nedenle sözleşmenin uzatılmamasını istediler.

Belediye Başkanı ile kooperatif arasındaki görüşmeler burada kesildi.

Bu arada Belediye Başkanı Mehmet Turgut, otobüs işletmesi ilgililerine emir vererek, bilet bastırılması için matbaalardan tek-

Bel. Bşk. Mehmet Turgut

Koop. Bşk. Hasan Kılıç

lif alınmasını, öte yandan belediye otobüslerinin onarım ve eksiklerinin giderilmesini istedi.

Kooperatifin aldığı karar Belediye Başkanı na iletilince, yalnız 65 yaşının üzerindeki emeklilerin ücretsiz taşınması teklifinin geri çekilmesi üzerine, taraflar arasında anlaşma sağlandı.

73 Nolu Güzel Gemlik Minibüsçüler ve Otobüsçüler Taşıyıcılar Kooperatifi Gemlik Bursa ve şehir içi hatlarda taşımacılığı devam ettirecek.

Esnaf Kefalet borçları da taksitlendirildi

Mevlüt Avcı

Kenan Karakaş

Esnaf ve Sanatkarlar Kredi Kefalet Kooperatifi'ne borcu bulunan esnaf ve sanatkarlara da borç ertelemesi getirildi.

AKP Hükumetin aldığı kararı uygulamaya koyan Halk Bankası Genel Müdürlüğü ile Esnaf Kefalet ve Kredi Kooperatifler Merkez Birliği arasında yapılan antlasma yürürluğe girdi.

Buna göre, Esnaf ve Sanatkarlar Kredi ve Kefalet Kooperatiflerine borçları bulunan ve 2002 yılında yüzde 100, 2003 yılında yüzde 86 olan temerrüt borçlarının faizleri tamamen kaldırılarak, bugün uygulanan yüzde 47 borç taksitlendirmesi uygulanacak.

Uygulamaya ilişkin talebindeki 168 borcunda yapılandırılacağı söyleyen Kooperatif Başkanı Mevlüt Avcı, **"İcra takipleri borç bitene kadar durdurulacak. İki taksit ödenmemesi durumunda eski durumuna dönerek temerrüt faizi uygulanacak"** dedi.

Güne Bakış

Kadri Güler

gemlik_korfez@yahoo.com

Güzel Haberler

Bugün gazetemizde iki güzel haber var.

Birincisi Halk Bankası'nın Esnaf ve Sanatkarlara, Esnaf Kefalet ve Kredi Kooperatifi kefaletiyle kullandırdığı kredi borçlarının 18 ay taksitlendirildiği yönünde.

2001 yılından beri yaşanan ekonomik kriz, başta esnaf ve sanatkarı yok etti.

900 Esnaf Kefalet Kooperatifi'nden 800 tanesi kapılarına kepenk vurdu.

Milyonlarca esnaf ve sanatkar aldığı krediyi ödeyemeyince evine, işyerine icra geldi.

Binlerce işyeri kapandı..

Tüm bu ekonomik bozukluktan esnaf ve sanatkarı sorumlu tutmak insafsızlık olur.

Asıl sorumlular iktidarlardı.

Ama faturası esnaf ve sanatkara çıktı.

Hükümet aldığı bir kararla kredi borçlarını 6, 12 ve 18 ay vadeler şeklinde borç + yıllık yüzde 47 faiz esasıyla taksitlendirdi.

Bu esnaf ve sanatkarı kardeşlerimize biraz soluk aldıracak.

İkinci önemli haber ise, Belediye ile Taşıyıcılar Kooperatifin anlaşması..

Yeni bir kargaşa yaşanmadan bu sorunda çözüldü.

Yarın Anneler Günü, annenizi sevindirmeyi unutmayın.

Hırsızı elektrik çarptı

TEDAŞ'a ait yüksek gerilimli elektrik direğindeki kabloyu kesmeye çalışan hırsız, elektrik çarpması sonucu can verdi.

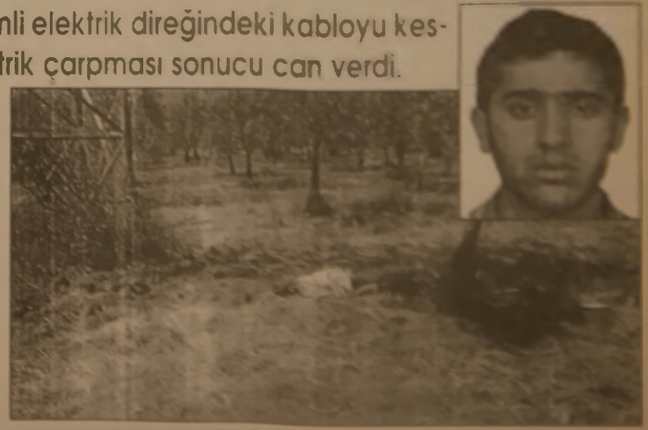

Hırsızlıktan 7 kez sabıkası bulunan Seyithan Peker(19) adlı genç, Yazırova semtindeki TEDAŞ'a ait yüksek gerilim elektrik direğindeki kabloyu keserken, elektrik çarpması sonucu öldü.

Olay, dün öğlenen sonra bir vatandaşın zeytinliğine giderken Umurbey yönünden Azot Sanayi'ne doğru giden TEDAŞ'a ait elektrik direğinde kopan yaklaşık 10 metrelik bir elektrik kablosunu demir testeresi ve demirci makası yardımı ile kesmek için direği tırmanırken, hatlardaki elektrik yüklü tellere teması sonucu yüksek gerilime yakalanarak, ceryana çarpıldı.

Vücudunun çeşitli yerleri kanan genç hırsız, çıktığı elektrik direğinden yere çakılarak, feci şekilde can verdiği anlaşıldı.

Olayın duyulması üzerine Emniyet Müdürü Salih Gölcü, kaza mahalline giderek, kablo hırsızının cesedini inceledi.

Daha sonra Cumhuriyet Savcılığı olayı el koydu.

Sabahtan beridir elektrik kablosu çalınan elektrik akımına kapılacak öldüğü saptanırken, 7 Haziranda sabahtan olduğu belirtildi.

Buluşma

Gürhan ÇETINKAYA

Yabancı dil...

Ülke yöneticilerinin diplomatik temaslarda çevirmen kullandığı dikkatimi çekiyor. Hem de ciddi anlamda... İlginç buluyorum bu durumu...

Sakın ola ki, milliyetçilik duygularına kapılıp da onlar bizim dilimizi öğrensinler gibi bir yaklaşımı aklımıza dahi getirmeyiniz.

O başka bir tartışma konusu... Sorarlar adama, ekonomik açıdan bağımsız mısın? Sadece iç ticaretle ülke ekonomini güçlü tutabiliyor musun?

Yabancı dil özellikle İngilizce, tartışmasız ticaret dili oldu. En azından içinde bulunduğumuz çağda böyle.. Fransızca sanatsal birikimlere ulaşılması için geçerli bir dil.

İtalyanca dünyanın geldiği mimari boyutu öğrenmenin dili. Almanca büyük bir sanayi hamlesi yapan Alman'larla ekonomik ve ticari ilişkiler kurmayı daha da kolaylaştıyor.

Onun için, artık tüm dünya insanlarının ana dilinin dışında en az bir yabancı dili daha mutlaka öğrenmeleri gerekiyor.

Devlet bunun için çaba gösteriyor. Çaba gösteriyor göstermesine de ne denli başarılı olabiliyor? Yabancı dilde öğrenim vermeyi amaçlayan Anadolu Liseleri'nden mezun olan öğrenciler bir yabancı ile sohbet edebilir düzeye erişebiliyorlar mıdır?

Kuşkusuz dershanelerin, yabancı dil eğitimi veren özel okulların yabancı dilin öğrenilmesine olumlu katkısı oluyor. Ama yeterli mi?

Uluslararası bilgi kaynaklarına erişebilmenin yolu yabancı dil. Olmazsa olmaz.

İçinde bulunduğumuz çağ bilgi çağı..

Bilgiye nasıl ulaşılacak. Kitap okumarak. İnternetten yararlanarak. Bilgiye ulaşılan kitapların, ansiklopedilerin çoğu yabancı dilde...

İnternet desen o da öyle. Demek ki yabancı dili öğrenmek kaçınılmaz.

Hele hele devlet büyükleri... Mutlaka konuşmalı. Tartışılması bile abes.

Çünkü onlar her gün dünyayla iletişim halinde.. Olmak zorunda. Uluslararası toplantılara katılıyorlar. İkili anlaşmalara imza atıyorlar...

Diyalog yüz yüze kurulur.

Karizma da, bilgi de doğrudan iletimle kanıtlanır.

Konuşurken yapılan vurgulamalar, mimikle çok şey anlatır.

Ayrıca aynı dili konuşabilmek sıcak bir muhabbetin de hazırlayıcı.

Çevirmenler aracılığıyla kurulan diyalog insan ruhunu yansılamaz ki.. Düşünceleri duyguları iletemez ki...

Genç arkadaşlar,

Yabancı dil dünyayla iletişim kurmanın önemli araçlarından biri.

İhmale gelmez.

Serbest Kürsü

ANONİM

Anneme Mesajlar....

✔ Beni koşulsuz bir sevgiyle sevdiğin için teşekkürler...

✔ Ne olursa olsun seni sevdiğimi bil...

✔ Bugüne kadar seni üzdüğüm her şey için özür dilerim, isteyerek olmadı. Üzülüp kırıldığımda, bana küsmek yerine bunu bana söyle...

✔ Ne olursa olsun, yani ben her ne yapmış olursam olayım, yanımda olmana ihtiyacım var. Ve hep yanımda olacağını bilmeye...

✔ Benim de bir sevincim ya da üzüntüm olduğunda aslında bunu ilk önce seninle paylaşmak istediğimi itiraf etmeliyim. Ama şartlar her zaman buna elvermiyor. Sen de...

✔ Ana-kız olmanın ötesinde, seninle çok yakın arkadaş olmaya ihtiyacım var, bana yardım edebilirsin.

✔ İşine geldiği zaman küçük bir kız çocuğu işine geldiği zaman yetişkin olmaktan sıkıldım. Benim de kendime ait bir hayatım var, unutma.

✔ Ben de erkek kardeşim gibi, gece eve geç gelebilirim, arkadaşlarımda kalabilirim, yalnız başıma tatile gidebilirim. Bunlara tepki gösterme lütfen !

✔ Beni arkadaşlarının kızıyla -hatta kardeşimle bile- karşılaştırma, üzülüyorum, ben benim, tekim.

✔ Sinema ve tiyatroya gitmenin eğlenceden farklı bir sosyal tutum olduğunu artık anlamanı istiyorum. Üstelik, insanların eğlenmeye de ihtiyacı vardır. Sen de eğlenmekten biraz hoşlansan.

✔ Senin seyrettiğin televizyon programlarını seyretmek istemediğimde, lütfen alınma...

✔ Baba evinden kendi evime çıkma istiyorum, bunu anlayışla karşıla, hemen evlenmek istemiyorum.

✔ Evet, tam da tahmin ettiğin gibi, bazen sana sinirleniyorum ama inan çok çabuk geçiyor, çünkü sen benim annemsin.

✔ Ara sıra da olsa benim büyüğüm de olsan hata yaptığında özür dilemesini bilmelisin ve beni kırdığında benden özür dilemen, inan bana çok iyi gelecek.

✔ İşte itiraf ediyorum, bazen seni kıskanıyorum, ama bazen seninle beni kıskandığını düşünmeden edemiyorum...

✔ Bana ikide bir, beni dokuz ay karnımda taşıdığını söyleme lütfen, elimde olsa ben de seni karnımda taşısam da ödesek.

✔ Bana bakışlarını çok seviyorum; sade, içten sevgi dolu ve etkileyici. Ve hiç kimseye böylesine güzel bakmadığını biliyorum. Sağol.

✔ Büyüdüm evleneceğimden ben beni özlüyor mu merak ediyorsun. Ama ben

artık büyüdüm ve sürekli dizinin dibinde, olmamı bekleme. Aslında seni daha sık ziyaret etmek istediğimi bil...

✔ Tüm düzenim, yaşam seklimi eleştirme lütfen, orası benim evim, düzen benim düzenim, bunları kabullen.

✔ Hata yaptığımda, ben sana dememiş miydim, demen beni kızdırıyor. Evet, demiştin ve evet hatalar yapıyorum. Fakat ben de herkes gibi hatalarımdan öğreniyorum.

✔ Senin tarafından beğenilip desteklenmeye ihtiyacım var ama bana olan ilgini dolaysız göster, olmaz mı?

Yarın Anneler Günü.

Ona çiçeklerle birlikte içtenliğimizi, sevgimizi ve gülümsememizi götürün.

Tüm yabancı arkadaşlarımızın Anneler Günü için

Körfez

Yıl : 30 SAYI : 1538

Fiyatı : 200.000 TL (KDV Dahil)

Sahibi : Kadri GÜLER

Yazı İşleri Müdürü : Serap GÜLER

İstiklal Cad. Bora Sok. (Akbank Aralığı) No : 3/B

Tel : 513 17 97 Fax : 513 35 95 GEMLİK

Basıldığı yer : KÖRFEZ OFSET

Matbaacılık -Yayıncılık - Reklamcılık Tesisi

İstiklal Cad. Bora Sok. Demir Apt No : 3/B GEMLİK

(Dini Bayram Günleri ve Pazar Günleri yayınlanmaz)

Yazarımız
Araştırmacı - Yazar
Yılmaz Akkılıç'ın yazdığı
4 Ciltlik
BURSA ANSİKLOPEDİSİ
Gazetemizde satılmaktadır.
Körfez
İstiklal Cad. Bora Sok. Akbank Aralığı
No : 3/B GEMLİK Tel : (0.224) 513 17 9

Körfez
Okuyun, okutun,
abone olun.

Taşımalı eğitimde yemeğe son

Sosyal Yardımlaşma Vakfı tarafından köylerden gelen yoksul öğrencilere verilen yemek paranın kesilmesiyle kaldırıldı

İlçemize bağlı Engürücük, Muratoba Köyü ve Küçük Kumla Beldelerinde taşımacılık sistemle öğrencisi az olan köylerden getirilen öğrencilere verilen öğle yemeği kesildi.

Engürcük Köyü İköğretim okullarına Ataköy, Yeniköy ve İslamköy'den gelen öğrencilere verilen öğle yemeğinin bir süredir verilmemesi üzerine gazetemiz aracılığı ile veliler, bu durumun neden doğduğunu, durumun aile bütçelerine ek bir yük geldiğini bildirmeleri üzerine, konuyu İlçe Kaymakamı Saddetin Genç'e sorduk.

Kaymakam Genç, taşımacılık sistemiyle eğitim yapılan ilköğretim okullarında köylerden gelen yoksul öğrencilere verilen öğle yemeklerinin Sosyal Yardımlaşma ve Dayanışma Vakfı Genel Merkezi tarafından gönderildiğini belirterek şöyle konuştu:

"Vakıf merkezinden gönderilen ödeneklerin kesilmesi üzerine bizlerde yemek dağıtımını durdurduk.

Bu yemeklerin bedelinin karşılığı gelmediği sürece ihale yapılamıyor. Bu nedenle yıl sonuna kadar veliler kendi olanaklarıyla öğrencilerin öğle yemeği sorununu çözecekler.

Çok yoksul olan ve bu konuda Gemlik Sosyal Yardımlaşma Vakfın'dan yardım isteyenler olursa,inceler ve gerekli desteği yaparız.

Bu çocuklar bizim çocuklarımız."

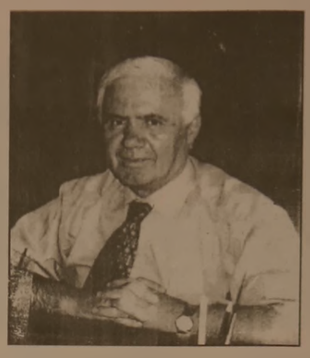

Köy okullarının kapanmasına çok az bir zaman kaldığını da söyleyen Kaymakam Sadettin Genç, gelecek öğrenimi yılı başında ödeneklerin erken gelmesiyle, okulların açılmasıyla bu okullarda eskiden olduğu gibi öğle yemeği verilmesine devam edileceğini sözlerine ekledi.

Vergi memurlarınca toplu denetimler başladı

2002 yılına ait gelirler ve kurumlar vergi beyannamelerin vergi dairelerine bildirilmesinden sonra vergi denetimleri hızlandırıldı. Belgelerinizi hazır bulundurun.

Gemlik Vergi Dairesi toplu vergi denetimleri başlattı.

2002 yılına ait gelirler vergi beyannamelerinin mart ayı sonunda, kurumlar vergisi beyannamelerinin ise Nisan ayı sonunda mükelleflerce ilgili vergi dairelerine verilmesinden sonra, Vergi Barışı Yasası'ndan yararlanmanların da taksitlendirme işlemlerini hızlı bir şekilde sonuçlandıran Gemlik Vergi Dairesi, artık normal çalışma düzenine geçerek işyerlerine toplu denetimleri başlattı.

Vergi memurları, belirlenen işyerlerine giderek, resmi evrakların inceliyor, kullanılması yasa gereği zorunlu belgelerin bulunup bulunmadığına bakıyorlar.

Vergi Dairesi ilgilileri, vergi mükelleflerinin işyerlerinde bulundurmak zorunda oldukları resmi evraklarını vergi memurları geldiğinde göstermek zorunda olduğunu, bulundurmamanın ve görevliye göstermemenin suç olduğunu hatırlattılar.

TAŞI GEDİĞİNE

İnan Tamer

Böylece Biline...

Kerkük, Musul
El değiştiriyor usul, usul
Bargani, Talabani
Ne yani?
Birer Aşiret reisi !
Ve... İkisi de ABD piyonu
Değer verdik, tanıdık misyonu
Kuzey Irak'ı yutuyorlar
Türk'e Türklüğe kin tutuyorlar
Bu Millet, bu ordu ne güne
Nokta koymak için bugüne!
Bu, böylece biline...

TATLI SERT

Erol GÜRÇAY

Gemlikspor'a Güveniyoruz

Gemlikspor yolun sonuna geldi.
Rakipler şöyle :
- İzmir Altınordu.
40 yıl önce çok iyi idi.
Ankara (PTT) den, Altan ve Sefer'i almıştı.
O zamanlar Manisa, Aydın ve Denizli hep İzmir takımlarına çalışırdı.
1962 yılında ben de, Manisa'dan Altınordu'ya amatör olarak gitmiştim.
Ama. Masraflar arttı.
Transfer ücretleri el yakmaya başladı.
Ve. Semt takımları birer birer kayboldu.
İstanbul **Karagümrük**, bir zamanlar **şampiyonluğa oynuyordu.**
Feriköy, Vefa ve Kasımpaşa'da **çok güçlüydü.**
Geçmişi bırakalım, bugüne bakalım.
Bizim Gemlikspor, bu Altınordu'yu geçer.
- Zonguldak Kilimli.
Zonguldak deyince, dikkat etmek gerek.
Zonguldak Kömürspor, **bir döneme damgasını vurmuştu.**
Zonguldakspor'da ilk yıllarda iyiydi.
Karadeniz'de, **Kilimli ve Akçabat gibi ilçeleri ciddiye almak gerekir.**
- İstanbul - Tepecik
Büyük şehrin küçük semt takımları şöhret adayları ile doludur.
Kabiliyetli gencler vardır.
Ama. Donanım yoktur.
Beslenme zayıftır.
Organizasyon hababam usulüdür.
Gemlikspor bu rakibi rahat geçer.
Maçların Trabzon'da olması, Gemlikspor'un lehine olacaktır.
Trabzon iklimi ile Gemlik in **iklimi birbirine yakındır.**
Adana ve Mersin'de olsaydı, durum Gemlikspor'un aleyhine olurdu.
Yoğun sıcak ve yoğun nem, futbolcuyu bitirir.
Futbolcu yenmekten çok, bu atmosferden bir an önce kurtulmayı düşünür.
Eğer imkan varsa, **Trabzon'da ki maçların kasete alınması uygun olur.**
Bakarsınız, çok lazım olabilir.
Artık Gemlik in 2. lige çıkmasına **tüm ilçe odaklandı.**
Maçlar ilçeye bir hareket getirir.
İç turizme katkı sağlar.
Gemlikspor'a ilgi ile **izliyoruz.**
Ve. Başarılar diliyoruz.

GÜNÜN FIKRASI

Merdivende alt komşusuna rastlamıştı :
"Dün geceki gürültü için özür dilerim."
"Arada sırada eğlenmek herkesin hakkıdır. Bu kadar büyütmeyin."
"Bizim atçılar kulübünün üyeleri biz de toplanmıştık da..."
"Ha. Şimdi anladım. Yalnız bir şeyi anlamadım.
Nasıl çıkartmış merdivenlerden.
Kimi "
"Atları tabi canım"

Folklörcülerimiz Bolu'ya gidiyor

[illegible]emlik Halk [illegible] Foklör [illegible]neği Bugün [illegible]da yapıla[illegible] olan Halk [illegible]nsları yarış[illegible]ına katıla[illegible].

[illegible]emlik Halk [illegible]ları Folklor [illegible]eği Başkanı [illegible] Selçuk, Mayıs ve Hazi[illegible] aylarında [illegible]lun çeşitli yö[illegible]nde folklor [illegible]malarının [illegible]dığını, bunlardan ilki Bolu İzzet Baysal Şükrü Günleri Halk Oyunları [illegible]ası olduğunu ekip olarak, bu yarışmalara hazırlandıklarını söyledi.

Çağrı Selçuk açıklamasında, bugün yapılacak olan yarışmaların ödüllerinin pazar günü dağıtılacağını [illegible]dirdi.

Gemlik Halk Dans[illegible] Folklörcülerinin Bol[illegible] ödülle dönmesi bekl[illegible].

Ganyancı

Fatih Sarı

[illegible]

7	7	H	5	2	H
			9	1	
				4	
				5	
				6	
				7	

PVC KAPLAMA VE PLASTİK KART SİSTEMLERİ

- Plastik Kimlik Kartı
- Personel Kartı
- Öğrenci Kartı
- Tanıtım Kartı
- Fatura Kartı

Körfez OFSET

MATBAACILIK - YAYINCILIK - REKLAMCILIK

İstiklal Cd. Bora Sk. Akbank Aralığı No : 3 / B GEMLİK

Tel: (0.224) 513 17 97 Fax: 513 35 95

KAŞE ve MÜHÜRDE BEKLEME YOK!..

Matbaamızda Bilgisayar Sistemiyle Kaşe ve Mühürleriniz 30 dakikada yapılır.

KÖRFEZ OFSET

MATBAACILIK-YAYINCILIK-REKLAMCILIK

İstiklal Cd. Bora Sk. (Akbank Aralığı) No: 3/B

Tel: (0.224) 513 17 97 GEMLİK

OTO GAMZE

Elektrik Aksamı Filtre
Dorse Aksamı Civata

TOFAŞ / RENO / VOLVO / SCANIA / ANADOL

BMC / FATİH / DODGE / KARGO / FORD

Tahir DOLAŞKAN

Gemlik Girişi Baytaş Apt. Altı No : 42 GEMLİK

Tel : (0.224) 514 59 37 Cep Tel : (0.546) 586 00 43

İLAN ve REKLAMLAR KAZANDIRIR

1 AYLIK PAKET REKLAM

100 milyon + KDV + Sürpriz

Körfez

BİR TELEFON YETERLİ

Tel : (0.224) 513 17 97

Her Cumartesi akşamı saat : 20.oo'de canlı müzik ile hizmetinizdeyiz.

MAMA MİA PİZZARİA Fast Food Cafe

İSTİKLAL CAD.No : 17 GEMLİK

Tel : (0.224) 513 53 67 - 514 91 80

STÜDYO Prestij

Fotoğraf Dünyasında çok şey değişti

Düğün & Nişan & Kına Sünnet Fotoğraf Çekimleri ve albümleri yapılır. Vesikalık ve her türlü resimleriniz için bize uğrayın.

FARKI YAŞAYIN

Özel günlerinizde video çekimleri ve CD'ye kayıtları yapılır.

Mehmet Mülazımoğlu

İstiklal Cd. Bora Sokak Akbank Aralığı No : 3 - A GEMLİK

Tel & Fax : (0.224) 513 94 94 Tel : (0.224) 514 94 94

ELEMAN ARANIYOR

Temizlik İşlerinde çalışacak BAYAN ELEMAN aranıyor

Tel : 514 62 69

DOĞUŞ FEN DERSHANELERİ

"Her zaman bir adım önde"

Not Defteri

Muzaffer Gürboğa
Eğitimci - Yazar

Köprüler Kurmak

Sokaklar, caddeler kalabalık. İnsanlar yürümüyor, koşuyor. Hiç kimse yaşadığı anın farkında değil. Ağızlar kilitli. Kimse konuşmak istemiyor, sinirli ve öfkeli. Fotoğraf bu.

Neden böyle olduk?

İnsanlarımız bugünkü durumdan hiç hoşnut değil. Edilgin, inisiyatif kullanamayan, kendisini güçsüz ve bağımlı. Bu nitelikleriyle, sorunlarıyla başedemiyorlar. Yaşamla aralarını açık. İnsanları inceleyiniz. Tabii önce kendinizden başlayın. Hayata sarılış tarzınız doğru mu? Teoride (lafta) zenginlik var. Pratikte yok. Potansiyellerimiz değerlendirilmiş değil. Yaşamı sorgulamak gibi, duyarlılıklar geliştirilememiş. Yalnızlık ve umarsızlık istediğiniz kadar. Bel bağlanan dayanaklar çürük.

İnsanlar birbirlerine nesne düzlemine indirgiyorlar. Toplumun genel tavrı duyarsızlık. Kalıplaşmış davranış örgütleri, kırılamayan refleks davranışlar, önyargılı dünya anlayışı ve yorumlar, varsa da yoksa da şikayet.

Şikayetler örgütlenebilse, olumsuzluklara diklenmek gerekiyor. Suçlayıcı olmadan, yapıcı olarak sınırları tanıyarak.

İnsanlara yorumsuz bakabilmeyi öğrenmeliyiz. Kendimize savunma biçimlerini geliştirmeliyiz. Bir türlü beceremediğimiz düşünmeyi öğrenmeliiz.

Erkek egemen zihniyet, bazı toplumsal dayatmaları da beraberinde getiriyor. Kadın için "saçı uzun, aklı kısa" ya da "kocana hizmet et, erkek hem sever, hem döver" gibi, bu gibi insani dayanaktan yoksun düşünceleri aşmamız gerekiyor.

Çıkış yollarımız var. Tıkalı görmeyelim. Seçenekler çok. Yeter ki kendimizle yüzleşebilme cesaretini gösterelim. Gerçekçi hedefler koyalım. Zengin ya da üstün olmak yerine, mutlu olmayı seçelim. Başkalarıyla değil. Kendimizle yarışalım. Kendimizi aşmaya, gerçekleştirmeye çalışalım.

Özetle köprüler kurmak gerekiyor. Güçleri birleştirmenin, toplumun gönenci için sayısız yararları var.

SATILIK DAİRE

Kumla'da Havuzlu Satılık ve Kiralık Daire
Eşyalı kiralık daire
Tel : (0.224) 513 17 97

NÖBETÇİ ECZANE

10 Mayıs 2003 Cumartesi
İNCİ ECZANESİ
11 Mayıs 2003 Pazar
GEMİÇ ECZANESİ

Bunları biliyor musunuz?

Kronik yorgunluk sendromu

Yatak istirahatı ile geçmeyen yorgunluğunuz varsa, üstelik bu durum altı aydır sürüp gidiyorsa, siz de bir Kronik Yorgunluk Sendromu kurbanı olabilirsiniz.

Kronik Yorgunluk Sendromu çok yaygın bir sağlık sorunu değilse de, çok seyrek de değildir.

Henüz çok iyi tanınmayan, bu sebeple de çoğu kez tanısı konulamayan ve gözden kaçan bir problemdir.

BELİRTİLERİ

✔ Gece terlemeleri
✔ Kilo kaybı veya kilo alımı
✔ Ateş, üşüme hali.
✔ Boğaz ağrısı yakınması
✔ Boyunda ve koltuk altında lenf bezi, boğaz, kas ağrıları, geçici eklem ağrıları.
✔ Kas zayıflığı şikayetleri.
✔ Ağır güçsüzlük hissi, sabah yorgunluğu.
✔ Eklemlerde sebah sertliği
✔ Konsantrasyon yeteneğinde azalma (odaklanma güçlüğü)
✔ Unutkanlık, baş ağrısı, depresyon hissi.
✔ Bunaltı hissi, gerginlik hali.
✔ El ve ayaklarda uyuşma ve karıncalanma.
✔ Sese duyarlılık
✔ Tekrarlayan global enfeksiyonlar.
✔ Uyku süresi ve kalitesinde bozulma. Bazı hastalarda ise aşırı uyku eğilimi.

Devamı var.

Yasemin Mobilya

DEĞİRMENCİOĞLU Mobilya ve Koltuk Çeşitleri

❒ Yatak Odası Takımları
❒ Oturma Odası Takımları
❒ Misafir Odası Takımları
❒ Yemek Odası Takımları
❒ Kanepeler
❒ Abajur Çeşitleri
❒ Zigon Sehpalar

Yeni işyerimizde zengin mobilya çeşitleri ile hizmetinizdeyiz....

Gazhane Caddesi No : 21 (Eski Uzunlar Tic. Arkası Gemlik)
Tel : (0.224) 512 20 20 GEMLİK

GEMLİK REHBERİ

❒ GEREKLİ TELEFONLAR

İtfaiye	110
Polis İmdat	155
Jandarma İmdat	156
Jandarma K.	513 10 55
Polis Karakolu	513 18 79
Gar. Kom.	513 12 06

❒ KAYMAKAMLIK

Kaymakamlık	513 10 51
Kaymakamlık Ev.	513 10 52
C. Savcılığı	513 10 53
C. Savcı Yard.	513 29 54
Emniyet Müdürlüğü	513 10 28

❒ ULAŞIM

Uludağ Turizm	513 12 12
Aydın Turizm	513 20 77

❒ HASTANELER

Devlet Hastanesi	513 92 00
SSK Hastanesi	513 23 29
Mer. Sağ. Ocağı	513 10 68

❒ TAKSİLER

Körfez Taksi	513 18 21
Çınar Taksi	513 24 67
Güven Taksi	513 32 40
Gemlik Taksi	513 23 24
Manastır Taksi	514 35 50

❒ RESMİ DAİRELER

TEK Arıza	513 20 66
TEK İşletme	513 45 03
Turizm Der.	513 [illegible]
Spor Sar.	513 [illegible]
Orm. Böl. Şf.	513 12 86
Milli Eğt. Md.	513 11 74
Halk Eğt. Mrk.	513 16 46
Halk Kütüp.	513 [illegible]
As. Sb.	513 [illegible]
Karayolları	513 [illegible]
Liman Bşk.	513 [illegible]
Mal. Md.	513 [illegible]
Nüfus Md.	513 [illegible]
Özel İd. Md.	513 [illegible]
Tapu Sic. Md.	513 [illegible]
Müftülük	513 [illegible]
Gümrük Md.	513 [illegible]
Tekel Md.	513 [illegible]
İlçe Da. Md.	513 [illegible]
İlçe Tar. Md.	513 [illegible]
İlçe Sec. Md.	513 [illegible]

❒ BELEDİYE

Santral	513 45 21-23
Başkanlık	513 45 61-62
Zabıta	513 45 [illegible]
Otobüs İşlet.	513 45 [illegible]-122
Su İşletmesi	513 45 [illegible]-115
Müdür	513 45 [illegible]
Müdürlük M.	513 45 [illegible]-107
Yazı İş. Md.	513 45 [illegible]-111
Su Arıza	Yalnız 185

❒ GEMLİK BÜYÜKŞEHİR VE SİSE ODASI BAŞKANLIĞI

Ambulans	0 532 4868716
Kurtarıcı	0 533 2556505

Emel ve Sac Kredi Kef. Koop. 513 11 85

❒ GEMLİK MESLEKİ EĞİTİM VE KAZANDIRMA ODASI

Ambulans	0 532 5716757

❒ UÇAK

Türk Hava Yolları	224 06 72
Safak Havacılık	245 90 82
Havalimanı	246 50 01

❒ DENİZ OTOBÜSÜ

Bursa	256 77 84
Mudanya	544 30 60
Yenikapı	(212) 526 12 32
Yalova	(0226) 811 13 25

❒ VAPUR

Yalova	(0226) 814 10 20

❒ FERİBOT

Topçular	(0262) 363 43 19
Eskihisar	(0262) 655 60 31

❒ OTOBÜS

Şehirlerarası Otb. Term.	261 54 00 (180 hat)

❒ TÜP DAĞITICILARI

Aygaz	513 12 95
Gazpet	514 17 00
Telgaz	513 16 37
Özalgaz	513 16 37
Entegaz	513 88 43
Entegaz	513 22 59
Habeşoğlu	513 45 46
Lidergaz	514 28 41
Yeni Lidergaz	513 65 00
Alevgaz	513 40 95
BP Gaz	514 59 81

Yenişehirler Petrol	513 90 33
Alican Petrol	513 17 79

TEMA'cı izciler

...emlik İzci Kuru... bağlı olarak il... ilkokullarında ...an küçük izcile... büyük hüner... ...sili sevmeleri.

... yıl Mart ve ... aylarında ne... ağaç dikilecek... izcileri orada gö... ...irsiniz.

...esilin koruyucu... ...lan izciler. TE... Vakfı nın da bi...

...tiğimiz günler... Yaylalar Mevkii'nde dikilen çam ağaçları için düzenlenen törende, küçük izcileri herkesten önce çam fidanlarının başında ağaç dikerken gördük. İzciler, yeşilin koruyucuları.

Esnaf Kefalet borçları da taksitlendirildi

Birinci sayfanın devamı

Gemlik Esnaf ve Sanatkarlar Kredi Kefalet Kooperatifi nin takipte 87 milyar lira alacağı bulunuyor.

Öte yandan, Kooperatif Müdürü Kenan Karakaş, Gemlik Kooperatifi nin plasman tutarının 961 milyar lira olduğunu bunu, 940 milyar lirasının kullandırıldığını söyledi.

Karakaş, önümüzdeki hafta içinde kredi faizlerinin yüzde 5 oranında düş... Halk Bankası ye... tarafından Merkez Be... ...lendiğini de bildirdi.

Esnaf ve Sanatk... Halk Bankası ... kullandığı kredilerin ... izi yüzde 47

İLAN ve REKLAMLAR KAZANDIRIR

1 AYLIK PAKET REKLAM

100 milyon + KDV + Sürpriz

GEMLİK Körfez TARAFSIZ SİYASİ GAZETE

BİR TELEFON YETERLİ

Tel : (0.224) 513 17 97

Renkli Etiket & Broşür & El İlanı & Kitap
Dergi & Afiş & Yıllık Basımı
Fatura İrsaliye & Bilet & Gider Makbuzu
Davetiye & Kartvizit & Kaşe
Mühür & Cilt yapımı & Plastik Kimlik Kartı

1 GÜNDE KALİTELİ ve UCUZ DAVETİYE BASILIR

Her türlü matbaa işlerinizde hizmetinizdeyiz

"Matbaacılık Bizim İşimiz"

Körfez OFSET

MATBAACILIK - REKLAMCILIK - YAYINCILIK

İstiklal Caddesi Bora Sokak
(Akbank Aralığı) No : 3 / B Gemlik
Tel : (0.224) 513 17 97 Fax : 513 35 95

KAYIP

SSK Sağlık karnemi kaybettim.
Hükümsüzdür.
ONUR BİRLİK

ELEMAN ARANIYOR

Durmaz Zeytin ve Gıda San. A.Ş.

Muhasebe Servisinde Görevlendirilmek üzere aşağıdaki niteliklere sahip **BAY PERSONEL alınacaktır.**

- ✔ **Tek Düzen Hesap Planına vakıf,**
- ✔ **İhracat işlemleri ve Muhasebesinde Deneyimli,**
- ✔ **Link Paket Programını kullanabilen,**
- ✔ **Office uygulamalarına vakıf,**
- ✔ **B sınıfı Ehliyet Sahibi ve Aktif olarak araç kullanabilecek,**
- ✔ **Askerlik Görevini Tamamlamış.**

İlgililerin 1 adet fotoğraf ile aşağıdaki telefonlardan randevu alarak şahsen fabrika adresimize müracaat etmeleri gerekmektedir.

Durmaz Zeytin ve Gıda San. A.Ş.
Yetkili : Orhan TÜTÜNCÜ
Tel : 587 77 75 - 587 78 14

GEMLİK GEMLİK'İN İLK GÜNLÜK GAZETESİ

Körfez

TARAFSIZ SİYASİ GAZETE

12 Mayıs 2003 Pazartesi FİYATI : 200.000. TL.

Renkli Etiket & Broşür & El İlanı & Kitap & Dergi
Afiş & Yıllık Ajanda & Fatura İrsaliye & Bilet
Cüzdan Maldbuzu & Davetiye & Kartvizit & Kaşe
Mühür & Cilt yapımı & Plastik Kimlik Kartı
1 GÜNDE DAVETİYE BASILIR
Her türlü matbaa işlerinizde
hizmetinizdeyiz
Körfez OFSET
MATBAACILIK - REKLAMCILIK - YAYINCILIK
İstiklal Caddesi Bora Sokak (Akbank Arkası)
No : 3 / B Gemlik
Tel : (0.224) 513 17 97 Fax : (0.224) 513 35 95

3. liğ için uğurladık

Türkiye 3 liği için rakipleri ile mücadele edecek olan Gemliksporlu futbolcular, önceki gün İskele Meydanı'nda düzenlenen törenle Trabzon'a uğurlandılar.

Bursa birinci amatör kümedeki grubunda şampiyon olduktan sonra, 3. Türkiye liği için Manisa'da yapılan terfi karşılaşmalarında da başarılı olan Gemlikspor futbol takımı, Trabzon Sürmene'de yapılacak olan karşılaşmalara katılmak için Gemlik'ten cumartesi günü törenle uğurlandılar.

Geçtiğimiz hafta İstanbul'da Gemlikspor Kulübü Başkanı ve Belediye Başkanı Mehmet Turgut ile Yönetim Kurulu Üyesi Melih Kazanç'ın katıldığı kura çekimlerinde İzmir Altınorduspor, Zonguldak Kilimli, İstanbul Tepecik futbol takımları ile eşleşen kırmızı beyazlılar, önümüzdeki günlerde başlayacak olan karşılaşmalar için, her gün İlçe Statı'nda antreman yaparak, 3 liğin yolunu açmak için yoğun bir hazırlık dönemi geçirdiler.

Cumartesi günü saat 19.30'da Gemlik Belediyesi tarafından Gemlikspor'a verilen mini otobüs ile Trabzon Sürmene'ye gitmek için tören düzenlendi.

Yüzlerce Gemlikspor taraftarı, Gemliksporlu yöneticiler, futbolcu ve çalıştırıcılarına başarılar dilediler.

Kurban kesildikten sonra, başarı için duasını Belediye Başkanı Mehmet Turgut yaptı.

Belediye Başkanı Mehmet Turgut, yaptığı konuşmada, sporculara güvendiğini, sahaya yeneceğiz diye çıktıkları takdirde galibiyetin kaçınılmaz olacağını belirterek, **"Sizleri üçüncü liğde görmek istiyoruz. Gemlik'e bu sevinçli haberi veriniz. Kalplerimiz sizinle."** dedi.

Sloganlar ile uğurlanan Gemliksporlu futbolcular, dün Trabzon Sürmene vararak, denizden bin metre yüksekteki Dağ Otel'e yerleştiler. *Devamı 6'da*

Güne Bakış

Kadri Güler

3. liğ yolu

Gemlikspor'u 3. liğe götürecek son iki karşılaşma için, cumartesi günü İskele Meydanı'ndan Trabzon Sürmene'ye uğurladık.

Dün gece, Yönetim Kurulu üyesi Melih Kazanç ile yaptığım telefon görüşmesinde, futbolcuların morallerinin çok iyi olduğu öğrendim.

İki karşılaşma, eğer başarı olursa Gemlik için yeni bir başlangıç.

Önceki gün Erol Gürçay'ın da yazdığı gibi birinci, ikinci ve üçüncü liğler artık maddiyata dayanıyor.

Üçüncü Türkiye liğine çıkmak bir başarıysa, bu liği sürdürebilmek daha büyük başarıdır.

terfi maçlarında görülen o ki Gemlik aslında 3. liğe hazır değil.

Karşılaşmalara gerekli ilgi ve taraftar desteği gösterilmiyor.

Birkaç sporseverin gayretleriyle bu iş buralara kadar geldi.

Ön sıralarda Melih Kazanç geliyor.

Gemlik olarak Gemlikspora sahip çıkamazsak işimiz bundan sonra zor olur.

AKP delegelerini belirliyor

Adalet ve Kalkınma Partisi Gemlik İlçe Örgütü'nde delege seçimleri başladı.

İlçe kongresine katılarak, ilçe yönetim kurulu, denetleme kurulu ve il delegelerini belirleyecek olan delegelikler için cumartesi ve pazar günü sandık başına gidildi.

Dün, Dr. Ziya Kaya ve Hamidiye Mahalleleri için Bütünler Düğün Salonu'nda sandık başına giden partililer, ilçe yönetim kurulunun hazırlamış olduğu tek listede oy kullandılar.

Dün gece Umurbey Beldesi, Adliye ve Güvenli Köylerinde de delegeler belirlendi. *Devamı 6'da*

Buluşma

Gürhan ÇETİNKAYA

Ülkenin Yaşadıkları...

Güzel yurdumuzda haketmediğimiz bir biçimde yönetiliyoruz.

Layık olmadığımız uygulamalara tanık oluyoruz.

Türkiye de sosyal sorunlar yaşanıyor. İşçisi de işvereni de, yönetenı de yönetenı de isyan ediyor.

Amacım içinizi karartmak değil. Sorunları ortaya koymak.

Çözüm yollarını düşündürmek. Yarınları ışıklandırmak.

* * *

Adına sokak çocukları denilen ama benim fevkalade korumaya muhtaç olduğunu düşündüğüm çocuklarımız var.

Ekonomiden eğitime dek yaşanan sorunların yarattığı sosyal olgu.

Gelecek açısından sort derece önem taşıyor.

Üzerinde çok ama çok düşünülmesi, gecikmeden sonuca dönük önlemler alınması gerekiyor.

Günümüze dek uygulanan yöntemlerin yetersizliği ortada.

Son günlerde yaşananlar bunun göstergesi.

O canlar, pırıl pırıl gençler durup dururken zarar vermiyorlar topluma..

Onları iten çok somut nedenler var aslında..

Huzursuz bir aile ortamına tepkilerini çevrelerine zarar vererek dışarıya vuruyorlar bu yavrular.

Nedenleri ortadan kaldırmak, onları öcü gibi görmemek ve göstermemek durumundayız.

Aksi daha yoğun şiddetsel olayları körüklüyor.

Sağduyu ile yaklaşmalıyız yarının gençlerine.

Devlet de ulus da sevgisini sevkatini esirgememeli bu yavrulardan.

Dışlamak kolay, kazanmak zor bir süreç.

Zoru seçelim ve sokaklarda yaşayan çocuklarımıza sıcak yuvalar yaratalım.

Döverek, söverek, dışlanarak terbiye tehlikenin boyutunu arttırıyor, çözümü ortadan kaldırıyor.

* * *

Önemli sorunlar, radikal önlemler gerektirirken Türkiye yarınlarını kaybetmeyi sürdürüyor.

Sevgili Başbakanımız ve onun riyasetindeki Bakanlar Kurulumuz atamaları gerekçendiriyor. Geçmiş dönemlerle kıyaslayan istatiki veriler topluyor.

Şu bir gerçek ki aslında neden atama yapıyorsun demiyor? Neden bu kişileri atıyorsun diye soruyor.

Ama anlamak isteyen kim?

***

Çalışma yasası tasarısı kılıktan kılığa giriyor.

Şimdi de Cuma günlerini tatil yapmanın kılıfı arapıyor. İrticai sermaye hemen uygulamaya geçerek yolu açar.

Sonrası malum.

Bizim en önemli sorunumuz Cuma tatili mi?

Taktiklerde cok ince..Plan.ı programlı..

Farenin avını kemirdiği gibi..Hem üflüyorlar hemde kemiriyorlar.

***

Sağolsun yazılısıyla, görseliyle bizim anlı şanlı medyamızda çanak tutuyor.

Çanak, içine yiyecek konulan bir kap. ABD'ye yakınlığıyla bilinen bir televizyon kanalı var. O kanal zaman zaman gündemdeki bir adı gazeteci ve yazarlarının önüne çıkarıp sorguluyor.

Reklamını yaparken de çanak soru yok sologanını kullanıyor.

Oysa o teleziyon kendisi çanağın dik alası..

***

İşte yine bir gün adına televizyon denilen çanaklardan birini izlerken Genç Partı nin manifestosu gözüme çarptı.

Tespitler yerinde. Hemde on ikiden.

İyi bir beyin takımından çıktığı belli.

Manifestoyu okurken aklıma Genç Partı nın Gemlik Örgütü nde yaşadıkları takıldı.

Genç Partı, manifestosunda dile getirdiklerini bu kadrolarla mı uygulayacak?

***

İçinde yaşadığımız sorunlar çözümsüz değil.

Çalışırsak başarırız. Başaracağız da.

Analarımıza güveniyorum.

Bu ülkede ne aslanlar doğurdular, doğurmaya da devam edecekler.

Anneler gününüz kutlu olsun.

Basından Seçmeler

Ece TEMELKURAN

Annecim ! Annecim!

Kocaman adamların, kocaman kadınların, uykularında, gündüz kullanmadıkları, asla kullanmayacakları kadar kırık ve yenilmiş bir sesle sayıkladıklarını ancak onların yanlarında yatanlar bilebilirler :

"Anne ! Anne!"

Boğuk ve korkmuş bir sestır bu. Gidecek yeri kalmamış bir ses. Nasıl duyulduğunu bilmeyen, bunu umursamayacak kadar hakiki bir ses. Dinleyeni ürkütecek kadar çıplak bir ses. Kruvaze hallerin, tayyörlü ruhların kendine yakıştıramayacağı için uykuya havale ettiği, o mahrem bölgeye gönderilmiş bir ses. Uykuda herkes çocuk hayiyledir zaten; atıldığı, yenildiği oyunlara ancak orada hakikaten ağlayabilir insan çünkü. Gözü kapalı olduğu için görünmediğini sanacağı kadar çocuklaştığımız ılık ülkedir uyku; annelerin en ilk duygusuyla hatırlanmandığı, bedenin büzüşüp tekrar **"içceri girmek" "içeri"** kaçmak istediği itiraf ettiği... O kadar büyük ve mağlup bir itiraftır ki bu, kimi kez kendi sesiyle uyandığında insan korkar kendinden ya da derinden acır kendine. Kendine merhamet etmen gerektiğinin çanları gibi uykuda bağırır çünkü kendi sesin :

Kendine merhamet etmen gerektiğinin canları gibi uykuda bağırır çünkü kendi sesin: "Annecim! Annecim!"

"Annecim ! Annecim!"

Merhametin eti

Hayata karşı donanımlarını tam da tamamladığın anda, hiçbir yere sığışamayacak kadar büyüdüğünde... Kendi de anne, baba olacak yaşa gelip aile kurumunun dünyanın en hastalıklı müessesesi olduğuna kanaat getirdiğinde, insanın kafasındaki hastalıklarının kaynağının aile olduğunu teorize ettiğinde, beceremediği her şeyin **"çocukluk travmalarında"** delillerini ararken daha, herkesten gizlediğin sesinle... Şimdi annenin kucağına böğüre böğüre.. Elbette. Elbette.

Küçük Kaplan

Çünkü küçükken kedilere benzer insan. Tombiş popoların saldırıya hazırlarken iki yana oynatıp hızlı hızlı, sanki çok bir şey yapabilecekmiş gibi haince bakıp, pusuya yatıp, çılgınca saldırır bir şeylerin, birilerinin üzerine. Yavru kedilerin [illegible] dığı ölümcül mücadele [illegible] kendini [illegible] pikler.

Kendinden geçer [illegible] cükken kaplan [illegible] ra anlar ki hayat o [illegible] liklerden ibaret değil ki!

Bu yüzden kucukken [illegible] yüdüğünde öğrenir [illegible] Kaşık kadar canı [illegible] da hep öyle olacağını [illegible] neler, insana kucu[illegible] rekir aslında. Bir yere [illegible] kadar büyüdüğünde [illegible] anne eya baba olacak [illegible] de. Bütün bildiklerinin [illegible] terlikleri parçalama[illegible] adam akıllı anladığında [illegible] içlerini bilen [illegible] dan daha [illegible] lardan daha tedavi edici [illegible] anladığında dinlenecek [illegible] anne o zaman daha **"yaşamsal"** bir şey olur herhalde. [illegible] manlardan bile fazla. [illegible] runması gerektiğinin, bunu istediğinin [illegible] da değildir insan çünkü [illegible] bunu.

Annelerin günleri

Bu gün meselelerini [illegible] insanoğlunun zaaflarından [illegible] listler icat ettiler. Hediyeler [illegible] lar filan, hassastırlar hep [illegible] Ama bir kere bu günler [illegible] bir kenara sıkışırsın. Günün [illegible] bir şeyler bekler [illegible] yapmak zorunda hiss[illegible] hediyeyi unutsanız bir kereliğine [illegible] ne annenize bir mektup [illegible] larınızdaki sesinizle bir [illegible] ğine. Anlatsanız, uykuda [illegible] laklıkla. Tabi kalbiniz [illegible] zılan mektuplar insanın [illegible] varır zira. Yani [illegible] kadar çıplak olmaya...

Milliyet Gazetesi[illegible]

Körfez
GÜNLÜK SİYASİ GAZETE
Yıl : 30 SAYI : 1539
Fiyatı : 200.000 TL. (KDV Dahil)
Sahibi : Kadri GÜLER
Yazı İşleri Müdürü : Serap GÜLER
İstiklal Cad. Bora Sok. (Akbank Aralığı) No : 3/B
Tel : 513 17 97 Fax : 513 35 95 GEMLİK
Basıldığı yer : KÖRFEZ OFSET
Matbaacılık -Yayıncılık - Reklamcılık Tesisi
İstiklal Cad. Bora Sok. Demir Apt No : 3/B GEMLİK
(Dini Bayram Günleri ve Pazar Günleri yayınlanmaz)

Yazarımız
Araştırmacı - Yazar
Yılmaz Akkılıç'ın yazdı[illegible]
4 Ciltlik
BURSA ANSİKLOPEDİS[illegible]
Gazetemizde satılmaktadır.
Körfez
İstiklal Cad. Bora Sok. Akbank Ara[illegible]
No : 3/B GEMLİK Tel : (0.224) 513 1[illegible]

Körfez
GÜNLÜK SİYASİ GAZETE
Okuyun, okutu[illegible]
abone olu[illegible]

Çakı gibi asker oldular

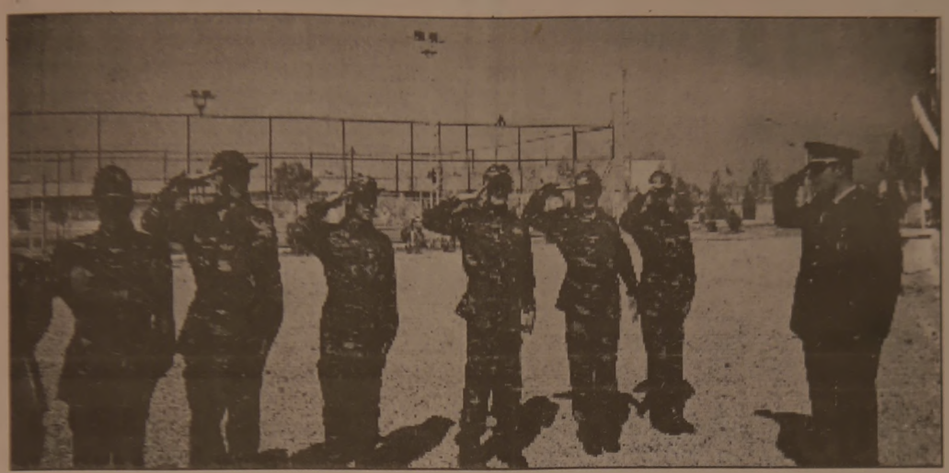

Gemlik Özürlüler Okulu'nda eğitilen askerlik çağı gelmiş engelli ve özürlüler, bir günlüğüne asker oldular.

Önceki gün Bursa Garnizon Komutanlığı'nda düzenlenen bir törenle asker kıyafeti giyen engelli ve özürlüler, silah kuşandılar ve talim yaptılar.

Garnizon Komutanlığı'ndaki törende, çakı gibi asker olan engelli ve özürlmülere askeri bilgiler verildikten sonra teskerelerini alarak, evlerine geri döndüler.

Gemlik Özel Türe Özürlüler Özel Eğitim Merkezi Müdürü Tamer Sivri, çocukların askeri giysiler giyerek, kıtada sıraya girme, selam verme, sağa ve sola dönme gibi basit talim bilgilerini aldıktan sonra Komutan tarafından piyade tüfeği tanıtıldığını söyledi.

Sivri, özürlü ve engellilerin bir günlüğüne de olsa, askeri kıtaya girerek, askeri elbise giymelerinden büyük mutluluk duldukları, bugünü hayatları boyunca unutamayacaklarını söyledi.

Teskerelerini alan özürlü ve engelliler, cumartesi günü ailelerine teslim edildiler.

TATLI SERT

Erol GÜRÇAY

Bozuk Düzen

Biz neyiz.
Nasıl bir ülkeyiz.
Hukuk devleti miyiz.
Herhalde değiliz.
Çünkü düşünenleri ve yazanları içeri atıyoruz.
Demokratik bir ülke miyiz.
Bazen demokratız.
Çünkü hem askeri, hem de yargı siyasetin içine itiyoruz.
Askeri darbelere, çanak tutuyoruz.
Her an bir parti kapatmak için, yanıp tutuşuyoruz.
Hakimiyet kimindir?
Milletin midir?
Yoksa bürokrasinin mıdır?
Görünür de milletindir.
Ama, Gerçekte bürokrasinindir.
Halk, Laik Cumhuriyet ile demokrasi arasında sıkışıp kalmıştır.
Sosyal bir devlet miyiz.
Anayasada öyle yazıyor.
Ama, Kesinlikle değiliz.
Çünkü ülkenin [illegible] açlık ve yoksulluk sınırı içinde kalmıştır.
Yani, Anayasada yer alan, laik demokratik ve sosyal hukuk devleti hiç değiliz.
Hem anayasaya yazmışız.
Hem de, hiçbir konuda uymamışız.
Sıkıntı iste burada.
Çünkü bir sisteme, sahip olmamışız.
İşte bu yüzden sıkıntı içindeyiz.
Devamlı bir kurtarıcı arıyoruz.
Bulamadıkca, Atatürk'ü anıyoruz.
Sistemi bulunca, insan aramaya gerek olmadığını bir türlü anlayamıyoruz.
Bu gerçeği yakalayamıyoruz.
Bozuk bürokratik düzenin, esiri oluyoruz.
Görünürde, hükumet iktidardadır.
Ama, Bürokrasinin kıskacındadır.
Yani, Davul hükümetin boynundadır.
Tokmak bürokrasinin elindedir.
Ne olduğumuzu anlayamazsak.
Nasıl olacağımızı bilemeyiz.
Her konuda günlük yaşıyoruz.
Hiçbir konuda, A Planı, B planı, C planı yapamıyoruz

TAŞI GEDİĞİNE

İnan Tamer

Göbek Dansı...

Bel fıtığına çare göbek dansı imiş....
Atalım göbecikleri...
Atacak hal kaldı ise....
Beller bükük, bükük....

Anneler Günü kutlandı

Her yıl Mayıs ayının ikinci pazar günü tüm dünyada kutlanan 'Anneler Günü' yurdumuzda da kutlandı.

Anneler Günü nedeniyle, dün ve önceki gün alışveriş merkezleri ve çiçek satıcılarında büyük kalabalıklar oluştu.

Annelerinin gönlünü almak isteyenler, bir demet çiçek veya küçük de olsa bir hediye alarak, annelerini sevindirdiler.

İlçemizde dün, Anneler Günü nedeniyle, hareketli bir gün yaşandı.

GÜNÜN FIKRASI

İspanyol vatandaş posta memuruna:
"-Bana verdiğiniz pul yapışmıyor" dedi.
Memur şaşırdı. Üstünde Franko'nun resmi bulunan pulu aldı. Zamkını ıslattı ve pul yapıştı.
Müşteriye döndü:
"- Gördünüz mü nasıl yapışıyor" dedi.
Adam ayıldı.
"- Ben o tarafına tükürmemiştim" dedi.

"Ehliyet Senin Neyine Dön Şinasi Evine" sahnelendi

[illegible] Haftası nede[illegible] düzenlenen etkin[illegible] arasında yer alan [illegible] gösterisi **"Ehliyet Senin Neyine Şinasi Dön Evine"** adlı [illegible] sahnelendi.

Cumartesi günü Be[illegible] Düğün Salo[illegible] gündüz çocuk[illegible] [illegible] ve emniyet [illegible]suplarının izlediği [illegible] perdelik komedi tü[illegible] oyunu Abdullah [illegible] Tiyatrosu oyun[illegible] sahneye koydu[illegible].

Geçe sahnelenen [illegible] izlemeye gelen[illegible] arasında Kayma[illegible] Cumhuriyet Ba[illegible]sı, Hakimler, İlçe [illegible]yet Müdürü ve [illegible]yet mensubu aile[illegible] bulundular.

Feyzullah Arslan, [illegible] Can Polat, Nermin [illegible]rkmen'in yazdığı "Ehliyet Senin Neyine Dön Sinasi Evine" adlı [illegible] Polis Karakolları[illegible] Lojmanlarını Yap[illegible] Derneği'nin or[illegible]asyonu ile gerçek[illegible]di.

Beğeni ile izlenen "Ehliyet Senin Neyine Dön Sinasi Evine" adlı [illegible] zaman zaman da [illegible]leri de kahkaha[illegible] güldürdü.

Ganyancı

Fatih Sarı

1. ayak son yarışlarını kazanan safkanlar Mr. Diablo ve Servin ilk atlarım. Gülbebeğim spr.
2. ayak : 2 Nolu Berkaybey banko.
3. ayak : 1 Nolu Smiley ilkatım. Black wind, DistCa ve Ata izi bu koşunun sürprizleri.
4. ayak : Toaver- Gobakbey. Tiyansan ve Pitircan yeterli olacaktır.
5. ayak : Bu şartlı 3 koşu sürprize müsait. Buraya çok at yazın.
6. ayak : Kalite safkan Kadimdost ikinci banko.

Bol şanslar.

2	2	1	1	H	1
4		4	2		
3		8	4		
		10	8		

PVC KAPLAMA VE PLASTİK KART SİSTEMLERİ

- Plastik Kimlik Kartı
- Personel Kartı
- Öğrenci Kartı
- Tanıtım Kartı
- Fatura Kartı

Körfez OFSET

MATBAACILIK - YAYINCILIK - REKLAMCILIK

İstiklal Cd. Bora Sk. Akbank Aralığı No : 3 / B GEMLİK

Tel: (0.224) 513 17 97 Fax: 513 35 95

ELEMAN ARANIYOR

Temizlik İşlerinde çalışacak BAYAN ELEMAN aranıyor

Tel : 514 62 69

Her Cumartesi akşamı saat : 20.00'de canlı müzik ile hizmetinizdeyiz.

MAMA MİA PIZZARIA Fast Food Cafe

İSTİKLAL CAD.No : 17 GEMLİK

Tel : (0.224) 513 53 67 - 514 91 80

STÜDYO Prestij

Fotoğraf Dünyasında çok şey değişti

Düğün & Nişan & Kına Sünnet Fotoğraf Çekimleri ve albümleri yapılır. Vesikalık ve her türlü resimleriniz için bize uğrayın.

FARKI YAŞAYIN

Özel günlerinizde video çekimleri ve CD'ye kayıtları yapılır.

Mehmet Mülazımoğlu

Istıklal Cd. Bora Sokak Akbank Aralığı No : 3 - A GEMLİK

Tel & Fax : (0.224) 513 94 94 Tel : (0.224) 514 94 94

İLAN ve REKLAMLAR KAZANDIRIR

1 AYLIK PAKET REKLAM

100 milyon + KDV + Sürpriz

GEMLİK Körfez TARAFSIZ SİYASİ GAZETE

BİR TELEFON YETERLİ

Tel : (0.224) 513 17 97

DOĞUŞ FEN DERSHANELERİ

"Her zaman bir adım önde"

Not Defteri

Muzaffer Gürboğa
Eğitimci - Yazar

Dil Kirlenmesi

Sadece çevre kirliliği yok. Bunun yanısıra gürültü kirliliği, politika kirliliği ve de dil kirliliği var.

Dil sorunu toplumsal bir yara haline gelmiştir. Dil kirliliği köprüleri doğru kurmada ve iletişimde önemli bir engel oluşturmaktadır.

Dilini koruyamayan ülke yok olmaya mahkumdur. Vizyon (?) sahibi olma ille de bazı kelimelerin İngilizce karşılığını söylemeyi gerektirmez.

Dilin önemli işlevleri vardır. Bilginin kulanılması, sevginin dile getirilişi hep dil ile olanaklıdır. Dil bize daha geniş imgelerle düşünme gücü verir. Dış dünya ile ilişkimiz zenginleşir, bizi anlamlar aramaya iter. Yabancı kelimeler kullanmada anlamsız ısrar, bunu moda gibi algılama, yersiz olduğu gibi dilimizde zarar verici niteliktedir.

Öğrencilere edebiyat ve dilbilgisi derslerinde dilimizi güzel kullanma öğretilmeli. Dil eğitimi, genel eğitimin en önemli parçası olmalı. Herkes bu konuda kendini ilgilendiren, katkı yapması gereken ne varsa yapmalıdır. Bu duyarlılık yumağının içinde siz de varsınız. Dil, kullnmak için var. Kullanmazsanız o dili sizin değildir. Dil konusundaki çalışmalarımızı kazanımlara dönüştürmek zorundayız. Türkçe güzel, zenginliği ve derinliği olan bir dildir.

Beni özellikle mutlu kılan şey, okuduk-ca dil bilginin, kelime dağarcığının artması ve bunu bir (sözcük) zenginlik olarak duyumsamamdır.

Yaşama sevincini ve sevgi karşısındaki coşkumuzu dışarıya nasıl en iyi yansıtacağız? Tabii ki sözcüklerle. İnandırıcı olması için sözcükler o sıcaklığı, derinliği ve güzelliği eksiksiz yansıtmalı.

Atatürk ün ileriye dönük Türkiye'sinde önemli yapıtaşlarından, simgelerinden biri dile verdiği önem ve dil devrimidir.

Her şeyde olduğu gibi toplumumuz dile, dilin yanlış kullanılmasına karşı duyarsız. Derdimizi Türkce anlatamayınca oluşan boşluğu yabancı dil dolduruyor. Yanlış anlaşılmasın, yabancı dil eğitimine karşı değilim. Ancak, yabancı dillerin egemenliğini onur kırıcı buluyorum.

Böyle bir olguyu açıklamak birkaz nedene bağlanırsa eksik kalır. Nedenler zincirini biraz daha irdeiemek gerekiyor.

Bunları biliyor musunuz?

Kronik yorgunluk sendromu

Cumartesi gününden devam.

KESİN TARİFİ YOK

Kronik Yorgunluk Sendromu (KYS) tarifi kesin olmayan bir tablodur. Hastaların temel yakınması yorgunluktur. Ancak, burada bedensel aktiviteye bağlı olan yorgunluktan daha uzun süre ve ağır seyreden bir yorgunluk hali söz konusudur. KYS'nin tanısı belirli kriterlere bağlıdır. Kronik yorgunluk sendromu birbirinden farklı şeylerdir.

Değişmez belirti, sürekli tekrarlayan ve yatak istirahatı ile geçmeyen ağır bir yorgunluktur. Bu yorgunluğun kesin sebebinin bulunmaması ve en az altı aydır sürüp gidiyor olması son derece önemlidir. Ağır ve dayanılmaz yorgunluk halinin istirahatle geçmemesi herhangi bir bedensel aktivite ve çabayla ilişkisinin olmaması da önemlidir. Günlük calışma yeteneğini en az yüzde 50 oranında azaltacak kadar şiddetli seyreden bu ağır yorgunluk, belirli bir sebebe bağlı olmaksızın ortaya çıkar. Nüksedicidir. İş, sosyal, kişisel aktivitelerde azalmaya yol açar. İkinci önemli temel kriter ise, bu kadar şiddetli bir yorgunluk halinin süregen ruhsal ve psikiyatrik hastalıklar da dahil olmak üzere herhangi bir sebebe bağlanmamış olmasıdır.

Devamı var.

Yasemin Mobilya

DEĞİRMENCİOĞLU Mobilya ve Koltuk Çeşitleri

- Yatak Odası Takımları
- Oturma Odası Takımları
- Misafir Odası Takımları
- Yemek Odası Takımları
- Kanepeler
- Abajur Çeşitleri
- Zigon Sehpalar

Yeni işyerimizde zengin mobilya çeşitleri ile hizmetinizdeyiz....

Gazhane Caddesi No : 21 (Eski Uzunlar Tic. Aygaz Bayii)
Tel : (0.224) 512 20 20 GEMLİK

GEMLİK REHBERİ

GEREKLİ TELEFONLAR

İtfaiye	110
Polis İmdat	155
Jandarma İmdat	156
Jandarma K.	513 10 55
Polis Karakolu	513 18 79
Gar. Kom.	513 12 06

KAYMAKAMLIK

Kaymakamlık	513 10 51
Kaymakamlık Ev.	513 10 52
C. Savcılığı	513 10 53
C. Savcı Yard.	513 29 54
Emniyet Müdürlüğü	513 10 28

ULAŞIM

Uludağ Turizm	513 12 12
Aydın Turizm	513 20 77

HASTANELER

Devlet Hastanesi	513 92 00
SSK Hastanesi	513 23 29
Mer. Sağ. Ocağı	513 10 68

TAKSİLER

Körfez Taksi	513 18 21
Çınar Taksi	513 24 67
Güven Taksi	513 32 40
Gemlik Taksi	513 23 24
Manastır Taksi	514 35 50

RESMİ DAİRELER

TEK Arıza	513 20 66
TEK İşletme	513 45 03
Turizm Der.	513 12 74
Spor Sah.	514 00 95
Orm. Böl. Şf.	513 12 86
Milli Eğt. Md.	513 11 74
Halk Eğt. Mrk.	513 18 46
Halk Kütüp.	513 13 53
As. Şb.	513 10 57
Karayolları	513 13 08
Liman Bşk.	513 11 33
Mal Md.	513 10 95
Nüfus Md.	513 37 42
Özel İd. Md.	513 15 07
Tapu Sic. Md.	513 14 14
Müftülük	513 13 64
Gümrük Md.	513 14 11
Tekel Md.	513 10 42
Ver. Da. Md.	513 23 60
İlçe Tar. Md.	513 11 86
İlçe Seç. Md.	513 77 73

BELEDİYE

Santral	513 45 21-23
Başkanlık	513 45 20
Zabıta	513 24 32
Otobüs İşlet.	513 45 21-122
Su İşletmesi	513 45 21-115
İtfaiye	513 23 25
Muhasebe M.	513 45 21-152
Yazı İş. Md.	513 45 21-111
Su Arıza	Yalnız 185

GEMLİK ŞOFÖRLER VE OTO. ODASI BAŞKANLIĞI

Ambulans	0.532 4868116
Kurtarıcı	0.533 2556505

Esnaf ve San. Kredi Kef. Koop.	513 11 85

GEMLİK MUHTELİF ESNAF VE SANATKARLAR ODASI

Ambulans	0.532 5716757

UÇAK

Türk Hava Yolları	224 36 72
Şafak Havacılık	246 96 92
Havalimanı	246 50 61

DENİZ OTOBÜSÜ

Bursa	256 77 64
Mudanya	544 30 66
Yenikapı	(212) 516 12 12
Yalova	(226) 811 13 23

VAPUR

Yalova	(226) 814 10 20

FERİBOT

Topçular	(226) 363 43 19
Eskihisar	(262) 655 60 31

OTOBÜS

Şehirlerarası Otogar Term.	[illegible]

TÜP DAĞITICILARI

Aygaz	513 12 95
Özgaz	514 17 00
Tekgaz	513 16 37
Ocakgaz	513 16 37
Ergaz	513 88 43
İpragaz	513 22 59
Habaşgaz	513 45 46
Likitgaz	514 28 41
Yeni Likitgaz	513 65 02
Alevgaz	513 40 95
BP Gaz	514 59 81

Yeniyurtlar Petrol	513 30 33
Akcan Petrol	513 17 79

SATILIK DAİRE

Kumla'da Havuzlu Satılık ve Kiralık Daire
Eşyalı kiralık daire
Tel : (0.224) 513 17 97

NÖBETÇİ ECZANE

12 Mayıs 2003 Pazartesi
KAHRAMAN ECZANESİ

3. lig için uğurladık

Birinci sayfanın devamı

Futbolcu ve teknik adamlarla ile birlikte Sürmene'ye giden Yönetim Kurulu Üyesi Melih Kazanç, yarın hangi takımla karşılaşacaklarının çekilecek olan kura ile belli olacağını, Çarşamba ve Cuma günü de ypacakları iki karşılaşma ile sonucun belli olacağını söyledi.

Denizden bin metre yükseklikteki Dağ Otel'e yerleştiklerini ve sporcuların morallerini iyi olduğunu söyleyen Kazanç, **"Bütün gücümüz ile üçüncü lige çıkabilmek için çabala yacağız. Futbolcu larımıza güveniyoruz. Karşımızdaki takımlar, güçlü ancak, buradan Gemlik'e başarı ile dönmek istiyoruz."** dedi.

Yarın çekilecek olan kurada Gemlikspor, iki tkım ile yapacağı karşılaşmada galibiyete çıktığı takdirde 3. liğin yolu açılacak.

AKP delegelerini belirliyor

Birinci sayfanın devamı

Cumartesi günü Eşref Dinçer ve Osmaniye Mahallelerinde İmam Hatip Dernek lokalinde ayrıca, Hisar tepe ve Ata Mahallelerinde delege seçimleri yapılarak, tamamlandı.

Aynı gün Şahinyurdu, Cihatlı, Narlı, Karacaalli köylerinin delegeleri ise, parti ilçe merkezinde yapıldı.

Büyükkumla ve Haydariye Köyleri parti delegeleri ise, köylere gidilerek, gerçekleştirildi.

AKP İlçe Başkanlığından yapılan açıklamada, seçimlerin sakin ve olgun bir hava içinde geçtiği, tabii delegeler dışında 400 delegenin seçimlerinin bugün tamamlanacağı, partiye kayıtlı 2 bin 400 partilinin sandık başına gittiği açıklandı.

İLAN ve REKLAMLAR KAZANDIRIR
1 AYLIK PAKET REKLAM
100 milyon + KDV + Sürpriz
Körfez
BİR TELEFON YETERLİ
Tel : (0.224) 513 17 97

Renkli Etiket & Broşür & El İlanı & Kitap
Dergi & Afiş & Yıllık Basımı
Fatura İrsaliye & Bilet & Gider Makbuzu
Davetiye & Kartvizit & Kaşe
Mühür & Cilt yapımı & Plastik Kimlik Kartı
1 GÜNDE KALİTELİ ve UCUZ
DAVETİYE BASILIR
Her türlü matbaa işlerinizde
hizmetinizdeyiz
"Matbaacılık Bizim İşimiz"
Körfez OFSET
MATBAACILIK - REKLAMCILIK - YAYINCILIK
İstiklal Caddesi Bora Sokak
(Akbank Aralığı) No : 3 / B Gemlik
Tel : (0.224) 513 17 97 Fax : 513 35 95

ELEMAN ARANIYOR
Durmaz Zeytin ve Gıda San. A.Ş.
Muhasebe Servisinde Görevlendirilmek üzere aşağıdaki niteliklere sahip **BAY PERSONEL alınacaktır.**
✔ **Tek Düzen Hesap Planına vakıf,**
✔ **İhracat işlemleri ve Muhasebesinde Deneyimli,**
✔ **Link Paket Programını kullanabilen,**
✔ **Office uygulamalarına vakıf,**
✔ **B sınıfı Ehliyet Sahibi ve Aktif olarak araç kullanabilecek,**
✔ **Askerlik Görevini Tamamlamış.**
İlgililerin 1 adet fotoğraf ile aşağıdaki telefonlardan randevu alarak şahsen fabrika adresimize müracaat etmeleri gerekmektedir.
Durmaz Zeytin ve Gıda San. A.Ş.
Yetkili : Orhan TÜTÜNCÜ
Tel : 587 77 75 - 587 78 14

GEMLİK GEMLİK'İN İLK GÜNLÜK GAZETESİ

Körfez

TARAFSIZ SİYASİ GAZETE

13 Mayıs 2003 Salı FİYATI : 200.000. TL.

Renkli Etiket & Broşür & El İlanı & Kitap & Dergi
Afiş & Yıllık Basımı & Fatura İrsaliye & Bilet
Gider Makbuzu & Davetiye & Kartvizit & Kaşe
Mühür & Cilt yapımı & Plastik Kimlik Kartı
1 GÜNDE DAVETİYE BASILIR
Her türlü matbaa işlerinizde hizmetinizdeyiz
Körfez OFSET
MATBAACILIK - REKLAMCILIK - YAYINCILIK
İstiklal Caddesi Bora Sokak (Akbank Arkası)
No : 3 / B Gemlik
Tel : (0.224) 513 17 97 Fax : (0.224) 513 35 95

Deniz kırmızılaştı

Gemlik Körfez'i kıyılarında üç gündür görülen kırmızılaşmanın denizlerdeki tek hücreli organizmanın kitleler halinde ölümü sonucu bıraktıkları kirlilik olduğu belirtildi.

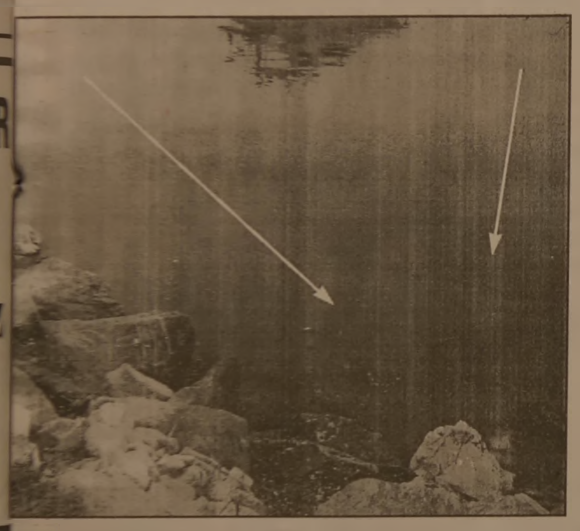

Gemlik Körfez'inde üç gündür kıyıların kırmızı bir tabaka ile örtüldüğünü görenler, limandaki gemilerin pisliklerini Körfez'e boşalttıklarını sanmalarına karşın, yaptığımız araştırmada denizlerdeki tek hücreli organizmaların ölümü sonucu meydana getirdikleri geniş kirlilik tabakası olduğu belirtildi.

Geçtiğimiz yıllarda da, Körfez'de genellikle ilkbahar aylarında meydana gelen bu tür görüntülerin yapılan bilimsel araştırmalarında, denizlerde yaşayan tek hücreli organizmaların deniz suyundaki amonyak oranının artması sonucu kitleler halinde öldüğü ve su yüzüne çıkarak, deniz renginin kırmızı kitleler meydana getirildiği açıklandı.

Gemlik Liman Başkanı Harun Özmağden, aynı kirliliği görünce, durumu İlçe Tarım Müdürlüğü'ne bildirdiğini. Gemlikli tecrübeli balıkçıların da bu mevsimlerde midyelerde döllenme olduğundan denizin bu tür renk değiştirdiğini ifade ettiğin, bildirdi.

Eski İlçe Tar..n Müdürü Dursun Özbey ise, geçtiğimiz yıllar da bu tür olaylara Gemlik Körfez'in de rastlandığını, alınan su örneklerinin TUBİTAK'a gönderilerek, incelетildiğini ve denizlerdeki azot oranının yüksekliği ile tek hücreli canlıların yaşamını yitirmesi sonucu kitleler halinde

Güne Bakış

Kadri Güler
gemlik_korfez@yahoo.com

Fatih Mehmet Güler

Umurbey Gemlik'e en yakın yerleşim birimlerinden biri.

Hem de nüfus olarak en kalabalık olanı.

Kurtuluş Savaşı'ndan önce ve sonra halkının tamamı Türk.

En eski belediye kuruluşu olan yer.

İlk, ortaokulu olan ve eğitimli insan yetiştiren ilk köylerimizden biri..

Kurtuluş Savaşı'nın Galip Hocası'nı, ilk İktisat Bakanı'nı ve üçüncü Cumhurbaşkanı'nı yetiştiren yer.

Umurbey Halkı, değerli bir Belediye Başkanına sahip..

Sakın 'bundan öncekiler değersiz miydi' anlamı çıkmasın.

Fatih Mehmet Güler'in diğer başkanlardan farkı, kültüre, sanata, insan ilişkilerine daha farklı yaklaşımı ve Umurbey e bu yönden yenilikler getirmek istemesinden.

Umurbey, Umurbey olalı, beldenin tanıtımı açısından gelmiş geçmişi başkanlardan daha etkili ve girişken.

16 Mayıs Celal Bayar'ın doğum gününün 120 nci yıldönümü.

Umurbey Belediye Başkanı, Celal Bayar'ın siyasi yönünden çok, onun modern Türkiye'ye katkılarının gençliğe anlatılmasını amaçlıyor.

Bunun için dışa açılıyor. Önce Bursa'da bunu gerçekleştirecek. Bayar'ın kişiliğinde Umurbey tanıtılacak.

Celal Bayar doğum gününde Bursa'da anılacak

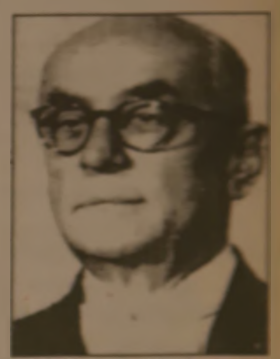

Üçüncü Cumhurbaşkanı Celal Bayar, doğum günü nedeniyle, Bursa'da anılacak.

Bursa Valiliği'nın desteğiyle Tayyare Kültür Merkezi'nde 16 Mayıs 2003 Cuma günü anma töreninin düzenleneceğini söyleyen Umurbey Belediye Başkanı Fatih Mehmet Güler, saat 16.00'da TKM'de Celal Bayar'ın resim ve fotoğraflarından oluşan bir sergi nin açılacağını, saat 16.30'da ise, Vali Oğuz Kaan Köksal'ın açılış konuşmasını yapacağını belirtti.

Umurbey Celal Bayar konulu bir konuşma yapacağını söyleyen Güler, ardından da Uludağ Üniversitesi Eğitim Fakültesi Sosyal Bilimler Öğretim Üyesi Yrd. Doç. Dr Erkan Şenişekerci, **'Türkiye'nin modernleşmesinde zirvedeki liderler'** konulu bir konferans sunacağını belirtti.

Celal Bayar'ın anma töreninde Celal Bayar Anadolu Lisesi öğrencilerinin gösterileri ile son bulacak.

Limanımıza 800 turist geliyor

İlk turist kafilesi limanımızda iki gün kalarak İznik ve Bursa'yı gezecek.

Bugün Gemlik Limanımıza 800 kişilik sezonun ilk turist kafilesi geliyor.

Gemlik Liman Başkanlığı'ndan aldığımız bilgilere göre, Marşal Adaları bandıralı MINERVA 2 adlı gemi ile çeşitli uluslardan olan 800 turist getiriyor.

Saat 6.30 da Körfez imize gelecek olan turist gemisi, açıkta demir atacak ve filikalarla turistler limana inerekler. Burada kendilerini bekleyen otobüslerle, İznik ve Bursa gidilecek.

İki gün limanımızda kalacak olan Minerva 2 adlı gemi, daha sonra Sinop'a gitmek üzere limanımızdan ayrılacak.

Liman Başkanı Harun Özmağden limana gelecek turistlerin Sars virüsünü taşıyıp taşımadığını kontrol etmek için liman doktorunun gemi limanı girmeden önce inceleme yapacağını söyledi.

Buluşma

Gürhan ÇETİNKAYA

Doların düşüşü de tedirgin ediyor...

Dolar düşüyor.

Kimsenin aklı sırrı ermiyor...

Soru, kuşku bini bir para.

Her kafadan bir ses çıkıyor.

Fırtına öncesi sessizliği mi?

Yurttaşın alım gücü kalmadı da elindeki avucundaki dövizini yastık altından çıkarıp piyasaya sürüyor da ondan mı?

ABD'nin bir politikası mı?

Durgun olan ekonomisini canlandırmak için uyguladığı bilinçli bir politika mı?

Dolar bu çıktığı gibi düşebilir de. Çok şaşırmak gerek aslında.

Ama biz 1980'li yıllardan beri özellikle ABD Doları'nı iç piyasada kullanılan bir değer aracı olarak gördüğümüz için alışamıyoruz bir türlü.

Şimdi ithalatçı veryansın ediyor.

ABD Dolarıyla yatırım yapan seviniyor.

Bu işin bir de tersi vardı... Hem de kaç kez yaşadık.

Ben ikisini çok iyi anımsıyorum.

İhracatçılar ve elinde dövizi olanlar 3-5 gün içinde servetlerini ikiye hatta üçe katlamışlar, dolarla borçlananlar ise akıllarını oynatma düzeyine gelmişlerdir.

Ne ocaklar sönmüş nice insanlar canlarına kıymışlardı.

Şimdi keser döndü sarp döndü.

Dolar düştü....

Ha piyasalar istikrara kavuşmuş da değil.

Ama bizim anlı şanlı sanayicilerimiz ayağına basılmış kedi gibi bas bas bağırıyor.

Neden ?

Bir gecede zenginliklerinize zenginlik katarken sesiniz çıkmıyordu.

Şimdi ne oluyor?

İşin kötüsü bir de piyasalara olumsuz hava körüklüyorlar. Yok ihracat düşebilir.

Yok dış ülkelerle rekabet edemeyiz.

Yok ithalat patlar...

Bırakın felaket senaryolarını da işinize bakın.

•Kaliteli üretim, dürüst pazarlama başarının ilk adımları...

Devlet de üzerine düşeni yapıyor.

Yapmıyorsa nedenini araştır. Doğru gerekçelerle desteğini sağlamaya çalış.

Ticaret de kar-zarar kardeştir.

Liberal ekonominin kuralları da pek farklı değildir hani?

Serbest Kürsü

Avukat
Fehmi KARACAN

Trafik Haftası

Trafik Haftası olduğunu gazetelerde okumuş, televizyonlarda görmüş veya duymuş olmalısınız. Ben de bu hafta sebebiyle birkaç şey söylemek, yazmak istiyorum. Aslında bu konuda ne kadar çok şey söylense veya yazılsa yerindedir. Toplumumuzda trafikten şikayetçi olmayan, trafiğin mağduru olmayan pek az insan olduğunu zannediyorum. Trafik ihlalleri, trafik kazaları memleketimizin önde gelen dertlerinden biridir.

Bizler trafik dediğimizde daha çok araçların yollardaki akışını düşünürüz. Aklımıza gelen bu tarif bir ölçüde doğru olmakla birlikte eksiktir. Çünkü trafik dendiğinde sadece araçları değil yayaları, motorsuz araçları ve yollarda giden hayvanları da bu trafiğin içine koymalıyız. Bu unsurlar içinde en önemlisi insandır. Gerek motorlu gerek motorsuz aracı kullanan veya yaya giden, insandır. Trafik ihlalleri de insanlar tarafından yapılmaktadır.

Dikkatinizi çektimi acaba? Trafik kaidelerine uyma konusunda yaya iken farklı araç kullanırken farklı düşünürüz. Yaya giderken kaidelere uymayı araçlardan bekleriz. Araç kullanırken de yayaların kuralları uymadığından şikayet ederiz. Her iki düşünce de kendi mantığı içinde doğrudur. Nedeni ise çok basittir, biz yaya olarak veya araç kullanan olarak kurallara uymayı istemiyoruz. Trafik kurallarına uymak bize lüzumsuz geliyor. İşte buradaki yanlışlık düşünce tarzımızdadır. Trafik kurallarını her sürücü veya yaya kendine göre yorumlama yoluna gittiğinde en büyük yanlışı yapmaktadır. Bu düşünce tarzımızı değiştirmediğimiz sürece, trafiğimizin düzelmesini beklemek hayal olacaktır.

Toplumumuzun temel meselesi her konuda olduğu gibi eğitimdir. Eğitime önem vermek gerekiyor. Eğitilmiş bir toplum, eğitilmiş gençler yetiştirmek zorundayız. Eğitim çok zor ve çok masraflı ve çok zaman alıcıdır. Ancak eğitimden başka çıkar yol yoktur. Modern çağdaş bir eğitim ile, kuralları, kanunları ihlal eden değil bunlara uyan ve uymayanları uyaran bir nesil yetiştiğinde sadece trafiğimiz değil bu gün yaşadığımız pek çok bozukluk ortadan kalkacaktır.

Her vatandaşımız, her insanımız, her yöneticimiz, vekilimiz, bakanımız kendine düşen görevi yaptığında özlemini çektiğimiz toplumlar düzeyine erişebiliriz.

Trafik kurallarına uymamak, hem insanı yönden hem de ekonomik değerler kaybı yönünden dünya sıralamasında önlerdedir. İnsanlarımızın kaybını maddi olarak değerlendirmeye imkan yoktur. Çünkü onlar bizim için çok önemlidir, değerlerin her şeyin üzerindedir. Trafik kazalarındaki maddi kayıplar ise, borç batağına saplanan memleketimiz için çok büyük rakamlara ulaşmaktadır. Bu kayıpları azaltmanın yolu kurallara uymaktır. Trafik kaideleri çok uzun seneler ve tecrübeler sonunda bulunan kurallardır. Bu kurallara uyalım, uymayanları uyaralım.

Gemlik'te görev yapan trafik polislerimiz, amirlerimiz ve Emniyet Müdürümüz trafik konusunda çok büyük çaba ve gayret içinde çalışmaktadırlar.

Bu çalışmalar neticesinde, trafik bir düzene girmiştir. Ancak onların da yapabilecekleri sınırlıdır. Kendilerine görevlerini yaparken yardımcı olalım, zorluk çıkarmayalım. Unutmayalım ki trafik polislerine yardımcı olurken esas yardım ettiğimiz kendimiz, çocuklarımız, yakınlarımız ve memleketimizdir.

Trafik kurallarına uyalım, trafik polisine yardımcı olalım, çocuklarımıza daha [illegible] bir [illegible] bırakalım.

Körfez
Yıl : 30 SAYI : 1540
Fiyatı : 200.000 TL (KDV Dahil)
Sahibi : Kadri GÜLER
Yazı İşleri Müdürü : Serap GÜLER
İstiklal Cad. Bora Sok. (Akbank Arkası) No : 3/B
Tel : 513 17 97 Fax : 513 35 95 GEMLİK
Basıldığı yer : KÖRFEZ OFSET
Matbaacılık - Yayıncılık - Reklamcılık Tesisi
İstiklal Cad. Bora Sok. Damar Apt No : 3/B GEMLİK
(Dini Bayram Günleri ve Pazar Günleri yayınlanmaz)

Yazarımız
Araştırmacı - Yazar
Yılmaz Akkılıç'ın yazdığı
4 Ciltlik
BURSA ANSİKLOPEDİSİ
Gazetemizde satılmaktadır.
Körfez
İstiklal Cad. Bora Sok. Akbank Arkası
No : 3/B GEMLİK Tel : (0.224) 513 17 97

SATILIK DAİRE
Kumla'da Havuzlu
Satılık ve Kiralık Daire
Eşyalı kiralık daire
Tel : (0.224) 513 17 97

Körfez
Okuyun, okutun,
abone olun.

Kutlu Doğum Haftası bugün başlıyor

İslam Alemının Peygamberi Hz. Muhammed'in doğduğu hafta olan 13-19 Mayıs tarihleri arasında kutlanacak olan Kutlu Doğum Haftası başladı.

İlçe Müftüsü Tahir Yemenoğlu, dün yaptığı açıklamada, 1998 yılından beri Diyanet İşleri Başkanlığı tarafından yurtiçi ve yurt dışı temsilciliklerimizde Kutlu Doğum Haftası'nın değişik etkinlikler ile kutlandığını, bu hafta içinde Peygamberimiz Hz. Muhammed'in hayatı ve kişiliği konusunda her türlü imkanların kullanılarak, tanıtım çalışmalarının yapılacağı, konferans ve paneller düzenleneceği, hasta ve fakirlerin ziyaret edileceğini, mevlüt okutulacağını söyledi.

Bu yıl ki, ana temanın '**İslam'da Sevgi, saygı ve hoşgörü**' olduğunu söyleyen Yemenoğlu, "**Hz. Peygamberimizin dünyayı şereflendirmesinin senei devriyesi vesilesiyle bugünden itibaren Kutlu Doğum Haftası, Diyanet İşleri Başkanlığı ve Türkiye Diyanet Vakfı işbirliği ile kutlanacaktır. Peygamberimizin hayatı, aile hayatı, sevgi, saygı ve hoşgörü bütün il ve ilçelerde tema olarak ele alınarak, anlatılacaktır.**

Hz. Peygamberin 'Çocuk Sevgisi' konulu bin adet kitap, konferansa katılacaklara ve Gemlik halkına dağıtılacak. Bu kitapların bedelleri, Gemlik esnafı tarafından karşılanmıştır. Ayrıca, Devlet Hastanesi işbirliği ile fakir ailelerin evlerine gidilerek, sağlık kontrolü yapılacak, ilaçları temin edilecek. 16 Mayıs Cuma günü ise, cuma namazı öncesi haf-

İlçe Müftüsü Tahir YEMENOĞLU

ta ile ilgili faaz verilecek. 'İslam'da Sevgi, Saygı ve Hoşgörü' konulu konferans, Din İşleri Yüksek Kurulu Uzmanı Doç.Dr. Nihat Hatipoğlu tarafından Bütünler Düğün Salonu'nda yapılacak. Aynı gün kompozisyon yarışmasında dereceye giren lise öğrencilerine ödülleri verilecek." dedi.

Çiftçiye doğrudan gelir destek başvuruları başladı

Bu yıl üçüncü kez yapılacak olan destekleme de, çiftçiye dekar başına 16 milyon lira ödeme yapılacak.

Hükümetlerin tarımı destekleme amacıyla başlattıkları çiftçilere doğrudan gelir desteği sağlanması ve kayıt sisteminin oluşturulması ile ilgili olarak, 2003 yılı ödeme miktarları belli oldu.

İlçe Tarım Müdürlüğü'nden yapılan yazılı açıklamada, 14 Haziran 2002 tarihli resmi gazetede yayınlanan 2002/4165 sayılı Bakanlar Kurulu kararıyla uygulamaya konan ve bu yıl üçüncüsü ödenecek olan çiftçiye doğrudan gelir desteğinin dekar başına 16 milyon lira olacağı açıklandı.

İlgililer, doğrudan gelir desteğinden yararlanmak için İlçe Tarım Müdürlüğü'ne başvuracaklar. Buradan alınacak başvuru dilekçesi, çiftçi kayıt formu ve diğer belgeler doldurularak, 16 Mayıs 2003 tarihinden 29 Ağustos 2003 tarihine kadar başvuruda bulunacabilecekler.

TAŞI GEDİĞİNE

İnan Tamer

Layüsel ...

"Kimse layüsel değildir" Layüsel olan bir tek kendileri... Baksanıza ferman okuyup duruyor...

TATLI SERT

Erol GÜRÇAY

Müzik ve Resim

Gemlik'te **müzik ve resim konusunda etkinlikler var.**

İşin güzel tarafı.

Bu etkinlikler içinde **çocuklar da var.**

Çocuk Korosu konser verdi.

Gemlik Belediyesi Sanat ve Kültür Derneği, konser verdi.

Kadın ressamlar, sergilerini açtı.

Nisan ayı müzikle doluydu.

Mayıs ayı resimle başladı.

Aslında, **müzik ve resimle uğraşan insanları kıskanıyorum.**

Onları, **katma değerli insanlar** olarak görüyorum.

Hem üretim yapıyorlar.

Hem de stres atıyorlar.

İnsan kucağına udu, kanunu aldığı zaman dünyayı unutur.

İnsanda ne **stres kalır.**

Ne de üzüntü.

Resimde de aynı durum var.

Fırçayı eline alan ressam vaktin nasıl geçtiğini anlayamaz.

Kısa süreli de olsa bu stresten **bu koşturmacadan herkesin kopmaya ihtiyacı var.**

İşte. Bunun en güzel aynı müzikle ve resimle uğraşmak.

İşte. Bu iş kabiliyet meselesi demeyin.

Kabiliyet tabi var.

Ama. çok çalışmakta var.

Bakın : **Edison ne demiş**

"Dehanın yüzde biri hüner, yüzde doksandokuzu da terdir"

Onun için **kabiliyetim yok** diye, bu uğraşlardan uzak kalmak yanlıştır.

Veya. **İstediğim gibi olmuyor diyerek bıkmak ve bırakmak hatalıdır.**

Yakınımızdaki **gençlere ve çocuklara** bu güzellikleri **aşılayalım.**

Aslında, **resim yapmak ve müzikle uğraşmak bir uygarlık belirtisidir.**

Bu gruptaki insanlar zariftir.

Hatta biraz da **romantiktir.**

Bu insanların, **vurup kırması mümkün değildir.**

Bu insanlar **sakindir.**

Uzlaştırıcıdır.

Bu tip insanları çoğaltmaya bakalım.

Çocuklarımızı müzikle ve resimle tanıştıralım.

GÜNÜN FIKRASI

Mirastan kazandığı parayı, rulette kaybetmişti.

Oyunu idare eden adama usulca yaklaştı.

- Cebimde tek bir yüzük kaldı, çok para kaybettim. Bana bir akıl verin hangi numaraya koyayım."

Adam kaybeden gence acıyarak baktı :

"Cebinize koymanızı tavsiye ederim"

Soroptimist Derneği 'Anneler Günü' için eğlence düzenledi

Gemlik Soroptimist Derneği (İş ve Mesleki Kadınları Derneği) Anneler Günü nedeniyle hanımlara eğlence düzenledi.

Cumartesi günü saat 13.00'de Pucinella Restaurant'ta yapılan eğlenceye, Soroptimist Derneği üyeleri, Belediye Başkanı Mehmet Turgut'un eşi Nuriye Turgut ve anneler de katıldılar.

Müzik eşliğinde eğlenen hanımlar, zaman zaman da sohbet etme imkanı bularak, dostluklarını pekiştirdiler ve günlerin stresini attılar.

Soroptimist Derneği Dönem Başkanı Semra Tayyar, **"Çalışan hanımlar, aynı zamanda birer annedir. Zaman zaman biraraya gelerek, ev ve iş ortamının dışına çıkıp, stres atmalarına yardımcı olacağız. Bu da annelerin en doğal hakkıdır"** dedi.

Ganyancı

Fatih Sarı

1. ayak : Nünü günün kalesi.
2. ayak : Volkancan, Beynibeyi, Kazauet, Emreşah ve Ağacudi yeterli.
3. ayak : Sierra ve Arte Romana ikilisi ilk yazılacak atlar. Buraya çok at yazın.
4. ayak : Külyutmaz, Beylerbeyi, Lybra,.
5. ayak : Tiryaki ilk atım. Baba tommy Kavalye, Ozan, Temelbey spr.
6. ayak : Beykaraca ikinci banko.

Bol şanslar.

4	7	H	1	1	4
	2		4	13	
	4		9	5	
	3			8	
	1			9	

PVC KAPLAMA VE PLASTİK KART SİSTEMLERİ
Plastik Kimlik Kartı
Personel Kartı
Öğrenci Kartı
Tanıtım Kartı
Fatura Kartı
Körfez OFSET
MATBAACILIK - YAYINCILIK - REKLAMCILIK
İstiklal Cd. Bora Sk. Akbank Aralığı
No : 3 / B GEMLİK
Tel: (0.224) 513 17 97 Fax: 513 35 95

İLAN ve REKLAMLAR KAZANDIRIR
1 AYLIK PAKET REKLAM
100 milyon + KDV + Sürpriz
Körfez
BİR TELEFON YETERLİ
Tel : (0.224) 513 17 97

Her Cumartesi akşamı saat : 20.00'de canlı müzik ile hizmetinizdeyiz.
MAMA MİA PİZZARİA
Fast Food Cafe
İSTİKLAL CAD.No : 17 GEMLİK
Tel : (0.224) 513 53 67 - 514 91 80

OTO GAMZE
Elektrik Aksamı Filtre
Dorse Aksamı Civata
TOFAŞ RENO VOLVO SCANİA ANADOL
BMC FATİH DODGE KARGO FORD
Tahir DOLAŞKAN
Gemlik Girişi Baytaş Apt. Altı No : 42 GEMLİK
Tel : (0.224) 514 59 37 Cep Tel : (0.546) 586 00 43

ELEMAN ARANIYOR
Temizlik İşlerinde çalışacak BAYAN ELEMAN aranıyor
Tel : 514 62 69

DOĞUŞ FEN DERSHANELERİ
"Her zaman bir adım önde"

Not Defteri

Muzaffer Gürboğa
Eğitimci - Yazar

Biraz Değişiklik Yapalım

Bu yazımda sözüm babalara olacak. Babanın toplumumuzda genel özelliklerini sıralarsak, nasıl değişmelinin yanıtlarını vermiş oluruz. Kuşaktan kuşağa geçen klasik baba rolleri üzerinde genetik kodlanmanın da etkisi büyük.

Baba nasılsa, çocukta büyüyünce aynı özellikleri, davranışları gösteriyor. Erkek çocuk üzerine babanın gölgesi fazlaca düşüyor. Bu nedenle çocuk kendi serüveninin yaşayamıyor. Babasının çizgisinden ayrılmamak kural gibi. Erkek egemen toplumda yaşadığımızdan baba otoriteyi temsil ediyor. Baba korkutmacası son derece yaygın. Ne kadar da yanlış "Babana söylerim ha"

Baba sevgisini göstermekte zorlanıyor. Sevmek zayıflık işareti sayılıyor. Sevgisini çocuğunu karanlıkta, uykuda öperek gösteriyor. Her baba çocuğuna günde ortalama bir saat zaman ayırmalı. Ayırdığı zaman kaliteli olmalı, dolu dolu olmalı.

Yapılan anket ve araştırmalarda babaların çocuklarıyla günde ortama 1.5 dakika konuştukları saptanmış. Bunda işi eve taşımanın, babanın evden sıkılmasının etkisi var. Çoğu baba evde ne yapacağını bilmiyor. Aile ile iletişim kopuk. Yani evde varolmayan baba, işten yorgun geldiğinde eşine ve çocuklarına toleransı azalıyor. İlişki şiddete dönüşüyor. Sevgi azalıyor. Sorun derinleşmeden, kopuklaşma olmadan çözüm üretmek gerekiyor. Çünkü özellikle erkek çoçuğun olumlu bir baba figürüne ihtiyacı vardır. Eğer çocuğun üzerinde aşırı otorite kurmaya kalkışırsanız bu geri teper. Sonradan isyana dönüşür.

Çocukta değerli bir bireydir. "Sen sus bakalım anlamazsın" ne demek? Öyle bir anlar ki. Çocuğun kendisi olmasına, sorumluluk taşımasına destek olmalıyız. Baba dürüstlük, hoşgörü, cesur ve sevgi modeli olabilmeli. Ev içinde benden bize geçmeli. Sevgi paylaştıkça büyür. Vermediğiniz şeyi geri alamazsınız.

SATILIK DAİRE

Kumla'da Havuzlu Satılık ve Kiralık Daire
Eşyalı kiralık daire
Tel: (0.224) 513 17 97

NÖBETÇİ ECZANE

13 Mayıs 2003 Salı

MURAT ECZANESİ

Bunları biliyor musunuz?

Kronik yorgunluk sendromu

Cumartesi gününden devam

PSİKOLOJİK SORUNLARLA YAN YANA

KYS'de nörolojik ve ruhsal belirtiler çok sık görülür. Unutkanlık en önemli sorundur. Birçok hastada rakamlarla kolay hesapları yapamama, kelime hatırlayamama, okuduklarını hafızaya almama gibi sorunlar ön plandadır. Kavram ve dikkat yeteneğinde azalma bir müddet sonra yoğun düşünce karmaşasına, düşünme güçlüğüne, belirli bir yere ve olaya yoğunlaşamamaya, çabuk sinirlenmeye yol açar. Çoğu kez klasik depresyon tabloları ile KYS'in ayrımında güçlük çekilir.

NEDENİ BİLİNMİYOR

Özellikle bazı virüslerin bu sendromun oluşumunda rol oynadıklarına dair çok sayıda kanıt vardır. Ancak KYS'ye yol açan kesin bir virüs belirlenememiştir.

Muhtemelen kronik bir virüs enfeksiyonudur. Bununla birlikte KYS'ye eşlik eden çok çeşitli tıbbi durumlar dikkate alınırsa sebebe yönelik araştırmaların önünde çok yol olduğu anlaşılır.

KYS teşhisi, dikkatli bir fizik muayene, çok detaylı ve özenli bir hasta değerlendirmesine dayanır.

Devamı var.

Yasemin Mobilya

DEĞİRMENCİOĞLU Mobilya ve Koltuk Çeşitleri

- Yatak Odası Takımları
- Oturma Odası Takımları
- Misafir Odası Takımları
- Yemek Odası Takımları
- Kanepeler
- Abajur Çeşitleri
- Zigon Sehpalar

Yeni işyerimizde zengin mobilya çeşitleri ile hizmetinizdeyiz....

Gazhane Caddesi No : 21 (Eski [illegible] Tic. [illegible])
Tel : (0.224) 512 20 20 GEMLİK

GEMLİK REHBERİ

GEREKLİ TELEFONLAR

İtfaiye	110
Polis İmdat	155
Jandarma İmdat	156
Jandarma K.	513 10 55
Polis Karakolu	513 18 79
Gar. Kom.	513 12 06

KAYMAKAMLIK

Kaymakamlık	513 10 51
Kaymakamlık Ev	513 10 52
C. Savcılığı	513 10 53
C. Savcı Yard.	513 29 54
Emniyet Müdürlüğü	513 [illegible]

ULAŞIM

Uludağ Turizm	513 [illegible]
Aydın Turizm	513 [illegible]

HASTANELER

Devlet Hastanesi	[illegible]
SSK Hastanesi	[illegible]
Mer. Sağ. Ocağı	[illegible]

TAKSİLER

[illegible] Taksi	[illegible]
Çınar Taksi	[illegible]
Güven Taksi	[illegible]
Gemlik Taksi	[illegible]
Manastır Taksi	[illegible]

RESMİ DAİRELER

TEK Arıza	513 20 66
TEK İşletme	513 45 03
Turizm Der.	[illegible]
Spor Sah.	[illegible]
Orm. Böl. Şf.	[illegible]
Milli Eğt. Md.	[illegible]
Halk Eğt. Mrk.	[illegible]
Halk Kütüp.	[illegible]
As. Şb.	[illegible]
Karayolları	[illegible]
Liman Bşk.	[illegible]
Mal Md.	[illegible]
Nüfus Md.	[illegible]
Özel İd. Md.	[illegible]
Tapu Sic. Md.	[illegible]
Müftülük	[illegible]
Gümrük Md.	[illegible]
Tekel Md.	[illegible]
Ver. Da. Md.	[illegible]
[illegible]	[illegible]

BELEDİYE

[illegible]

UÇAK

[illegible]

DENİZ OTOBÜSÜ

[illegible]

VAPUR

[illegible]

FERİBOT

[illegible]

OTOBÜS

[illegible]

TÜP DAĞITICILARI

[illegible]	513 12 95
[illegible]	514 17 00
[illegible]	[illegible]
Yeni Likitgaz	513 65 00
[illegible]	513 40 95
BP Gaz	514 59 81
[illegible] Petrol	513 30 33
[illegible] Petrol	513 17 79

Kumla Pazarı açıldı

Turizm mevsiminin yaklaşması üzerine, Küçük Kumla Belediyesi Dereboyu'nda bulunan yazlık seyyar pazarı ihale etti.

Geçtiğimiz günlerde ihalesi yapılarak, sahipleri belirlenen seyyar pazar, halka hizmet vermeye başladı.

Hafta sonu hınça hınç dolan Küçük Kumla sahillerine giden günübirlikçiler, bu yıl da dere kenarına kurulan pazara uğramadan edemiyorlar.

Her türlü giysi, hediyelik eşya, mutfak eşyaları gibi değişik ve ucuz ürünlerin satıldığı Kumla pazarında, bu yıl elektrikler sorun yaratıyor.

Pazardan tezgah satın alan esnaf, aydınlatma sorunlarının hala çözülemediğini, bu konuda belediyenin ve TEDAŞ'ın ortaklaşa bir çözüm üretmesi gerektiğini söylüyorlar.

Kumla'ya gittiğinizde seyyar pazara mutlaka uğrayın.

VESTEL
JVC
Moulinex
MAYIS AYI KAMPANYASI
Peşin Fiyatına 8 taksit
Tüm ürünleri 3 yıl garanti
GEMLİKLİLERİN HİZMETİNE AÇILDI
AKITLAR
İbrahim & Bülent AKIT
BEYAZ EŞYA & ELEKTRONİK
İbrahim Akıt Cad. No : 8/A GEMLİK
Tel : (0.224) 514 05 55 Fax : (0.224) 513 18 68

Renkli Etiket & Broşür & El İlanı & Kitap
Dergi & Afiş & Yıllık Basımı
Fatura İrsaliye & Bilet & Gider Makbuzu
Davetiye & Kartvizit & Kaşe
Mühür & Cilt yapımı & Plastik Kimlik Kartı
1 GÜNDE KALİTELİ ve UCUZ DAVETİYE BASILIR
Her türlü matbaa işlerinizde hizmetinizdeyiz
"Matbaacılık Bizim İşimiz"
Körfez OFSET
MATBAACILIK - REKLAMCILIK - YAYINCILIK
İstiklal Caddesi Bora Sokak
(Akbank Aralığı) No : 3 / B Gemlik
Tel : (0.224) 513 17 97 Fax : 513 35 95

ELEMAN ARANIYOR
Bilgisayar kullanabilen eleman aranıyor
GEMLİK Körfez GÜNLÜK SİYASİ GAZETE
Müracaatların şahşen yapılması rica olunur.
İstiklal Cad. Bora Sok. Akbank Aralığı
(Stüdyo Prestij yanı) No : 3 / B GEMLİK

GEMLİK Körfez GÜNLÜK SİYASİ GAZETE
Okuyun, okutun, abone olun.

KONGRE İLANI

GİRİT ve RUMELİ TÜRKLERİ KÜLTÜR ve DAYANIŞMA DERNEĞİ

Derneğimizin yıllık olağan genel kurulu toplantısı 1 Haziran 2003 Pazar günü saat 11.00'de S.S. Esnaf ve Sanatkarlar Kredi Kefalet Kooperatifi Salonu'nda yapılacaktır.

Çoğunluk sağlanmadığı takdirde toplantı bir hafta sonra aynı yer ve saatte tekrarlanacaktır

YÖNETİM KURULU

GÜNDEM :

1- Açılış ve yoklama
2- Duvan oluşumu
3- Saygı duruşu
4- Kurucu yönetim kurulunun çalışma ve hesap raporlarının okunması
5- Raporların görüşülmesi ve yönetim kurulunun aklanması
6- Yeni yönetim kurulu seçimi
7- Yeni denetleme kurulu seçimi
8- 2003 yılı hesap bütçesinin görüşülerek, kabul edilmesi
9- Dilek ve temenniler
10- Kapanış.

GEMLİK GEMLİK'İN İLK GÜNLÜK GAZETESİ

Körfez

TARAFSIZ SİYASİ GAZETE

14 Mayıs 2003 Çarşamba FİYATI : 200.000. TL.

Renkli Etiket & Broşür & El İlanı & Kitap & Dergi
Afiş & Yıllık Bamnu & Fatura İrsaliye & Bilet
Gider Makbuzu & Davetiye & Kartvizit & Kaşe
Mühür & Cilt yapımı & Plastik Kimlik Kartı
1 GÜNDE DAVETİYE BASILIR
Her türlü matbaa işlerinizde
hizmetinizdeyiz
Körfez OFSET
MATBAACILIK - REKLAMCILIK - YAYINCILIK
İstiklal Caddesi Bora Sokak (Akbank Arkası)
No : 3 / B Gemlik
Tel : (0.224) 513 17 97 Fax : (0.224) 513 35 95

Turistler bir kuruş bırakmadı

Dün, limanımıza gelen 'Minerva 2' adlı turist gemisinden inen turistler, otobüslerle Bursa'ya giderek, ilçemize bir kuruş bile bırakmadılar.

Gemlik Limanı dün ilk turist kafilesini ağırladı.

Limanımıza Marşal Adaları bandıralı 'Minerva 2' adlı dev turist gemisi, 800 yolcusuyla sabah saat 07.30 da Körfez'imizde demirledi.

Gemport ve Borusan İskeleleriyle anlaşamayan Minerva 2'nin acentası, yolcuları geminin filikası ile karaya çıkarmaya karar verdi.

İngiliz yolculardan oluşan turist kafilesini Boksör Restaurant karşısındaki iskeleye indiren filikalar, orada kendilerini bekleyen otobüslere bindirilerek, Bursa'ya hareket ettirildi.

Yaşları 70 -80 arasındaki yaşlı turistlerin arasında özürlüler ve engellilerin de olduğu dikkat çekti

GEMLİK'E FAYDASI OLMADI

20 otobüsle Bursa'ya götürülen turistler, ilçemizde hiç gezip dolaşmadıkları için Bursa dönüşü geldikleri filikalarla gemilerine dönünce, ilçemize gelen turist kafilesinden bir kuruş bile esnafın kasasına para girmedi.

Her yıl birkaç kez ilçemize gelen turist kafilesi, Gemlik Limanı'ndan yararlanmasına karşın ilçemizde [illegible] bancı turistler hitap edecek hiçbir yerin bulunmaması, turizm açısından ilçemizin gelişmemesini [illegible]

Güne Bakış

Kadri Güler
gemlik_korfez@yahoo.com

Turistler

Dün sabah, Körfez'e bakanlar dev bir yolcu gemisini limanda görünce turist geldiğini anlamıştır.

Gemlik'e 800 turist geleceğini bin gün önceden öğrenmiş ve haberini dünkü gazetemizde vermiştik.

Sabah saat 07.30'da Cumhuriyet Mahalles'indeki evimden, büroma gelirken, aracımı durdurup, turist gemisinin görkemine baktım.

İskele Meydanı'na geldiğimde ise, bir otobüs filosunu gelen turistleri beklerken buldum.

Toplaşan kalabalık arasına katılarak, filikalarla gemiden gelen turistleri bekledim.

Yukarıda ki fotoğraflarda da görüldüğü gibi, gelen turistlerin büyük çoğunluğu yaşlı olarak nitelediğimiz kişilerdi.

Birçoğun da engelli idi.

Buna karşın, lüks bir gemi ile Akdeniz turuna çıkıp, Türkiye'ye de uğrayıp, ülkelerine dönecekler.

Bizim halkımızın bir deyimi vardır. "Ununu eleyip, eleği duvara asmak"diye...

Bu gelen turistler de yaşamdaki ununu eleyip, eleklerini asanlardan...

Yaşamlarının son demlerini bizden farklı olarak gezerek geçiriyorlar ve harcıyorlar.

800 turist ilçemizden geldi geçti ama, Gemlik'e bir tek kuruşları nasip olmadı.

Gemlik yabancı turisti çekmenin yollarını aramalı.

Bunun yolu da tarih ve kültürden geçer.

Biz eski kalıntılara sahip olacağımıza yok ediyoruz.

CHP'de yerel seçim çalışmaları başladı

Cumhuriyet Halk Partisi Gemlik İlçe örgütü yerel seçimler için çalışmaları başlattı. Dün muhtarlarla yapılan toplantıda konuşan İlçe Başkanı Uğur Sertarslan "Halkı iyi yönetmek, halka danışmaktan geçer" dedi.

Cumhuriyet Halk Partisi Gemlik İlçe Merkezi'nde muhtarlarla yapılan toplantıda, yerel seçimler için start verildi.

Gemlik Muhtarlar Derneği Başkanı İdris Kurt ve köy ile mahalle muhtarlarını partilerine davet eden CHP'liler, yerel seçimlere az kaldığını, ilçemizdeki tüm demokratik kitle örgütleriyle toplantılar yaparak onlara CHP'nin yerel seçim stratejilerini anlatacaklarını söyleyen İlçe Başkanı Uğur Sertarslan, Belediyelerin yönetiminin halkın se- [illegible]

[illegible]

Devamı sayfa 3'de

Buluşma

Gürhan ÇETİNKAYA

Kutlu Doğum Haftası

Bu memleket ne çektiyse dinin yanlış yorumlanmasından çekti.

Siyasal partilerin geleceğe dönük güvencelerini yurttaşların dinsel duygularına bağlaması dinsel inanışların sömürülmesine neden oldu.

Yobazlar ve gericilerle işbirliği yapan politik yapı ülkenin üzerini karanlıklarla örtmek arzusunu hep dışa vurdu, işin kötüsü uyguladı da...

Bilerek ya da bilmeyerek, kısa vadeli çıkarların gözetilmesi sonucunda sistemde günümüzde yaşanan büyük sorunlar gündeme geldi...

Yurttaşlar anlamsız bir biçimde kamplara bölündü.

Ülkeler için ve devlet yönetimi tümüyle ayrı olmalı, sapla samanın birbirine karışması engellenmeli.

İslamiyetin doğuşu o dönemin karanlıklarını aydınlatmak iken bugün gelinen noktada, tartışma yaşanıyor.

Dünya da da böyle, ülkemizde de..

Din vicdanlarda yaşayan manevi duygular bütünüdür.

Söz konusu duyguları kaşımanın da, okşamanın da kimseye yararı yok. Böyle olmadığını da ortada..

Peygamberimizin Hz. Muhammed'in doğumunu kutlamayı amaçlayan **"Kutlu Doğum Haftası"**nın bu yılki sloganı **"İslam'da sevgi, saygı, hoşgörü"** olarak belirlenmiş.

İlçe Müftüsü Tahir Yemenoğlu programı açıklarken

"Hz. Peygamberimizin dünyayı şereflendirmesinin sene-i devriyesi vesilesiyle Kutlu Doğum Haftası'nda peygamberimizin hayatı, aile hayatı, sevgi, saygı, hoşgörü bütün il ve ilçelerde tema olarak ele alınarak anlatılacaktır"

Sevgi, saygı, hoşgörü...

İnsan yaşamının nedenini ortaya koyan üç anlamlı sözcük.

Dinin özünde de, sevgi, saygı hoşgörü yatıyor.

Toplum olarak bizi kilitleyen de bu değerlerden giderek uzlaşmamız.

Sağdan sola gelen tüm yollar aynı kavşakta buluşup çıkmaz sokağa girince irtica körüklendi.

İrtica karanlıklara itilme ve boğulma demek.

Geleceği karartmak demek.

Tahir Hoca'nın vurguladığı gibi saygı, sevgi ve hoşgörü kavramlarını dikkate alan dinsel yaklaşımlar kardeşliğin gelişmesini sağlayacak, iç barışı ilelebet yaşatacak.

Bu yıl ki Kutlu Doğum Haftası din ve devlet işlerini beyinlerde ve yüreklerde de karıştırmamanın başlangıcı olsun

Hazır tema da sevgi, saygı ve hoşgörü olarak belirlenmişken

Serbest Kürsü

Dr. Besim Çavuşoğlu
İlçe Sağlık Grup Başkanı

Sayın Anne ve Babalar;

Kızamık bebek ve çocukları öldüren, sakat bırakan tehlikeli bir bulaşıcı hastalıktır.

Solunum yolu ile bulaşır. Yüksek ateş, döküntü, öksürük, burun akıntısı ve konjunktivit ile seyreder.

Bebeklerde ya da malnütrisyonlu çocuklarda, erişkinlerde ve bağışıklık sistemi zayıflamış kişilerde ağır geçer.

İshal, zatürre ve orta kulak iltihabı en sık görülen komplikasyonlardır. A vitamini yetmezliği olanlarda körlüğe yol açabilir. Her bin vakadan birinde beyin enfeksiyonuna (ensefalit) neden olur. **Kızamık geciren ortalama her 100 cocuktan üçü yaşamını yitirmektedir.**

Kızamık Türkiye de yaygın olarak görülen ve her 3-4 yılda bir büyük salgınlara neden olan önemli bir hastalıktır.

Her yıl 13-30 bin arası olgu bildirilmektedir. Oysa kızamığın son derece etkin, ücretsiz ve uygulaması kolay bir aşısı vardır. Aşılanmamış ya da yapılan aşıya yanıt vermemiş çocuklar kızamığa karşı duyarlı kalmakta ve Türkiye'de kızamık virüsünün yaygın olarak dolaşmasına neden olmaktadır. Okul çağı çocuklar arasında da kızamıca duyarlılık yüksektir ve okul salgınları kızamık salgınları arasında önemli bir yer almaktadır.

Hastalıktan korunmanın tek yolu Kızamık Aşısıdır. Kızamık aşısı 1963 yılından beri tüm dünyada kullanılan güvenli bir aşıdır. Kızamık Hastalığından toplumu korumak ve salgınları önlemek için yüksek aşı oranlara ulaşmak gerekmektedir.

İlimizde Kızamık Hastalığının salgınlar yapmasını engellemek için **28 Nisan 2003 - 23 Mayıs 2003** tarihleri arasında Kızamık Aşı Günleri düzenlenmektedir. Bu kampanyada **9 ay - 14 yaş** grubundaki tüm çocuklara daha önceden aşılı olup olmadıklarına, hastalığı geçirip geçirmediklerine bakılmaksızın ek bir doz Kızamık aşısı uygulanacaktır.

Kızamık Aşı Günleri sırasında okula devam eden çocuklar okullarında, okul öncesi çocuklar ise Sağlık Ocaklarında veya ev-ev dolaşarak evlerinde aşı ekipleri tarafından aşılanmaktadır.

Konuyla ilgili detaylı bilgileri **www.bsm.gov.tr** adresindeki web sitemizden ya da size en yakın Sağlık Ocağı / Ana - Çocuk Sağlığı ve Aile Planlaması Merkezleri'nden öğrenebilirsiniz.

Çocuklarımızı Kızamık Hastalığına ve onun neden olduğu komplikasyonlara karşı korumak için gösterdiğimiz çabaya sizlerin de çocuklarınızı aşılatarak katılmanızı bekliyoruz

GEMLİK Körfez
GÜNLÜK SİYASİ GAZETE
Yıl : 30 SAYI : 1541
Fiyatı : 200.000 TL. (KDV Dahil)
Sahibi : Kadri GÜLER
Yazı İşleri Müdürü : Serap GÜLER
İstiklal Cad. Bora Sok. (Akbank Aralığı) No : 3/B
Tel : 513 17 97 Fax : 513 35 95 GEMLİK
Basıldığı yer : KÖRFEZ OFSET
Matbaacılık -Yayıncılık - Reklamcılık Tesisi
İstiklal Cad. Bora Sok. Demir Apt No : 3/B GEMLİK
(Dini Bayram Günleri ve Pazar Günleri yayınlanmaz)

Yazarımız
Araştırmacı - Yazar
Yılmaz Akkılıç'ın yazdığı
4 Ciltlik
BURSA ANSİKLOPEDİSİ
Gazetemizde satılmaktadır.
Körfez
İstiklal Cad. Bora Sok. Akbank Aralığı
No : 3/B GEMLİK Tel : (0.224) 513 17 97

KİRALIK DAİRE
Kumla'da Havuzlu
Eşyasıyla birlikte Kiralık Daire
Tel : (0.224) 513 17 97

SATILIK DAİRE
Kumla'da Havuzlu
Satılık ve Kiralık Daire
Tel : (0.224) 513 17 97

Körfez
Okuyun, okutun, abone olun.

Köylere Hizmet Götürme Birliği genel kurul yaptı

Gemlik' Köylerine Hizmet Götürme Birliği, 2002 yılına ait genel kurul toplantısını yaptı.

Kaymakamlık Toplantı Salonu'nda İlçe Kaymakamı Sadettin Genç başkanlığında toplanan genel kurula, Özel İdare Müdürü, Milli Eğitim Müdürü, İlçe Tarım Müdür vekili ve Kaymakamlık Yazı İşleri Müdürü ile 13 köy muhtarı katıldı.

Divan Başkanlığına Adliye Köyü Muhtarı Cevdet Turan'ın getirilmesinden sonra, katipliklere Şahinyurdu Köyü Muhtarı Hüseyin Meriç, Kurtul Köyü Muhtarı Cengiz Üçkardeş seçildi.

Özel İdare Müdürü, 2002 yılı çalışma raporu hakkında verdiği bilgilerde, 2002 yılında banka faizleri ve bağışlardan 3 milyar 736 milyon 599 lira gelir sağlandığını, 2001 yılından da 3 milyar 280 milyon 421 bin lira devir olduğunu böylece 2002 yılı bütçesinin 7 milyar 056 milyon 980 lira olduğunu söyledi.

Bazı köylere 925 milyar lira yardımda bulunulduğu belirtilen raporda, köylere hizmet eden dairelerin devlet ödeneğinden karşılanmayan giderleri tüzük hükümlerine uygun olarak, karşılanmak suretiyle hizmet etkinliklerinin arttırıldığı belirtildi.

2002 yılında köylerden 1 milyar 500 milyon lira katkı payı alındığı, 2003 yılında katkı paylarının 1 milyar 850 milyon liraya çıkartıldığı belirtildi.

2002 yılı bütçesinden 2003 yılına ise 3 milyar 171 milyon 930 bin 917 lira aktarıldığı belirtildi.

Yapılan oylamada, genel kurula sunulan çalışma raporu oy birliğiyle kabul edildi.

CHP'de yerel seçim çalışmaları başladı

Birinci sayfanın devamı

Sertarslan konuşmasında, muhtarları ikamet belgesi düzenleyen, nüfus hüviyet cüzdanı süretine mühür basan devletin memuru gibi gören zihniyeti CHP'nin değiştireceğini, belde ve kasabaların CHP yönetimde halkla yönetileceğini söyledi.

Sertarslan, **"CHP olarak Gemlik Belediyesini alırsak toprağa, araziye değil, insana hizmet vereceğiz."** şeklinde konuştu.

Herşeyi ilgilisine danışacaklarını söyleyen Sertarslan, yerel yönetimler konusunda teknik çalışmalar yaptıklarını, her şeyde halka danışacaklarını bunların başında muhtarlar geldiğini söyledi.

Sertarslan **"Gemlik'in sorunlarını en iyi bilen kişiler sizlersiniz. Bu konuda sizlerden destek istiyoruz."** dedi.

TAŞI GEDİĞİNE

İnan Tamer

11 = 100

Muhalefetin sesini kesecek iç tüzük değişikliği Anayasa Mahkemesince iptal edilince; Anayasa Komisyonu Başkanı Sn. Prof. Burhan Kuzu tepki göstermiş. Demiş ki; "364 milletvekilinin yaptığı yanlış, Anayasa Mahkemesinin 11 üyesinin kararı doğru mu?" Bakmayın soydan kuzu olduğuna kurdun teki o... 364=25, 11=100 olduğunu bilmez mi... Görevi yadsımak...

Kızılay 60 ünite kan topladı

Kızılay Kan Merkezi Bursa Şubesi, dün ilçemizden 60 ünite kan topladı.

Kapalı Çarşı'da bulunan Kızılay'a ait bir odada, öğleye kadar kan vermek isteyen 30 vatandaştan 30 ünite kan toplandığını söyleyen Kızılay Derneği Gemlik Şube Başkanı Gökhan Özler, öğleden sonra ise Gemlik İlçe Emniyet Müdürlüğü'ndeki emniyet görevlilerinin de 30 ünite kan bağışında bulunduğunu söyledi.

TATLI SERT

Erol GÜRÇAY

Allah Korudu

Son aylarda, **tanrı bizi koruyor.**

Irak Savaşı başlangıcında, **kendimizi dalgalanmaya bırakmıştık.**

Ama, **Hiç hesap kitap etmeden,** en **iyi pozisyon da kaldık.**

Amerikan askeri topraklarımıza yerleşseydi, telaketimiz olacaktı.

Çekiç güç gibi, **çıkması sorun olacaktı.**

Irak Savaşı'nın içinde olsaydık, komşularımıza ömür boyu düşman kalacaktık.

İş, Irak ile de kalmayacaktı.

İran ile de, savaşa sürülecektik.

Amerika'nın niyeti, **Samsun ve Trabzon Limanlarını istemesinden belliydi.**

Türkiye, tam bir **belanın eşiğinden döndü.**

Savaşa girseydik, **batağa girecektik.**

Amerika'nın esiri olacaktık.

Savaştan uzak kalmamız, (AB) yi de kendine getirdi.

Artık bizi bir sığındı gibi değil.

Gerekli ülke olarak görmeye başladılar.

Avrupa Birliği bir ekonomik güç.

Ama, Askeri gücü yok.

Amerika'nın kabadayılığı, (AB) yi de askeri güç olmaya yöneltti.

Bir olumlu hava da ekonomide var.

Vergi barışından sağlanacak para, kısa vadeli iç borçlarda **nefes almasını sağlayacak.**

Orman arazileri, bina yığınları haline gelmiş.

Haberimiz yok.

(CHP) nin ise, hiç haberi yok.

(CHP) nin halktan ve olaylardan **kopuk olması, insanı üzüyor.**

Hele sandıkta destek verenleri, daha çok üzüyor.

"Halkın partisinin" **orduya ve yargıya endeksli siyaset yapması, bu partiyi halktan koparıyor.**

Ülke ekonomisine yarar sağlayacak **pratik hiç bir önerisi olmayan CHP, cuma tatilini kışkırtarak prim yapma**ya çalışıyor.

Evet. Yine konunun özeline

Ormanlıktan çıkmış arazileri kapatanların yakalarına yapışalım.

Hiç olmazsa, **bir bedel ödetelim.**

Ve, Bu iç **borç sarmalından,** kısa dönem de **kurtulalım.**

Bunu AK Parti yapmış.

Veya (CHP) planlamış.

Partinin önemi yok, yeter ki Türkiye yavaş yavaş kendi ayakları üzerinde dursun.

GÜNÜN SÖZÜ

Annen veya babandan biri veya ikisi yanınızda yaşlanırsa, "öf" deme, onları azarlama, her ikisine de güzel sözler söyle.

Kuran-ı Kerim (İsra 23-24)

Hasan Sözüneri babasını kaybetti

Gemlik Ticaret ve Sanayi Odası Meclis Başkanı Mimar Hasan Sözüneri ve Ahmet Sözüneri'nin babaları Ergül Sözüneri yakalandığı amansız hastalıktan kurtulamayarak, vefat etti.

Uzun süredir tedavi gördüğü hastalıkla mücadele eden Ergül Sözüneri, dün yaşama gözlerini yumdu.

Ergül Sözüneri'nin cenazesi, oğulları tarafından yaptırılan camiide dün ikinci namazından sonra kılınan cenaze namazıyla, sevenleri tarafından Adliye Köyü'ndeki aile kabristanında toprağa verildi.

T.C.
GEMLİK
SULH HUKUK MAHKEMESİ
SATIŞ MEMURLUĞU
SAYI
2003 / 1 Satış

GAYRİMENKUL AÇIK ARTTIRMA İLANI
GEMLİK SULH HUKUK MAHKEMESİ
SATIŞ MEMURLUĞUNDAN

Satılmasına karar verilen gayrimenkulün cinsi, kıymeti, adedi, evsafı .

Gemlik Sulh Hukuk Mahkemesinin 21.09.2001 tarih ve 2001/323 esas 2001/581 karar sayılı kesinleşmiş kararı ile şuyun izalesi suretiyle satışına karar verilen Muzaffer Fevzi ÖZEN- Yasemin ÖZKESİCİOĞLU- Fatma ÖZEN- Saffet ÖZEN- Ayşe Mukadder TELLİ- Nazlıhan BULUT- Betül ÖZEN- Rabia Merve ÖZEN - Hatice ÖZEN aralarında müşterek bulunan :

Gemlik İlçesi Osmaniye Mahallesi Pazar mevkiinde kain tapunun 26 pafta, 88 ada, 752 sahife, 16 parselde kayıtlı bulunan 211.65 m2 miktarındaki arsa üzerine kurulu 24/120 arsa paylı 1 Nolu Mesken 18.000.000.000.- TL. (Onsekizmilyarlira)ya satısa çıkarılmıştır.

GAYRIMENKULLERİN HALİ HAZIR DURUMLARI

Satışa konu gayrimenkul Bursa ili Gemlik ilçesi Osmaniye Mahallesi Pazar mevkiinde kain tapunun 26 pafta, 16 parselinde kayıtlı bulunan 211.65 m2 miktarındaki arsa üzerine kurulu 24/120 arsa paylı bir nolu meskendir. Meskenin bulunduğu apartman 5 kattan ibarettir. Apartmanın her katında iki adet daire bulunmaktadır. Satışa konu mesken ise apartmanın birinci katının bir numaralı dairesidir. Mesken 2 yatak odası, 1 oturma odası, 1 salon, 1 giriş antresi, bir mutfak, bir banyo, 1 alaturka wc ve biri ön cephede, diğeri arkada olmak üzere iki balkondan ibarettir. Banyo ve wc duvarları 1.5 m yükseklikte beyaz fayans ile kaplıdır. Diğer bütün mekanların zeminleri ise pvc esaslı karo simanla (marley) kaplıdır. Mesken kalorifersiz ve asansörsüzdür.

SATIŞ ŞARTLARI

1- Satış 20.06.2003 Cuma günü saat 11.oo'den 11.10'a kadar Gemlik Adliyesi Hukuk Mahkemeleri Yazı İşleri Müdürü odasında açık arttırma suretiyle yapılacaktır. Bu arttırmada tahmin edilen kıymetin % 75 ini rüçhanlı alacaklılar varsa alacakları mecmuunu ve satış masraflarını geçmek şartı ile ihale olunur. Böyle bir bedelle alıcı çıkmazsa en çok arttıranın taahhüdü baki kalmak şartıyla 30.06.2003 Pazartesi günü aynı yer ve aynı saatlerde ikinci arttırmaya çıkarılacaklardır. Bu arttırma da bu miktar elde edilememişse gayrimenkuller en çok arttıranın taahhüdü saklı kalmak üzere arttırma ilanında gösterilen müddet sonunda en çok arttırana ihale edilecektir. Şu kadar ki, arttırma bedelinin malın tahmin edilen müddet sonunda en çok arttırana ihale edilecektir. Şu kadar ki, arttırma bedelinin malın tahmin edilen kıymetinin % 40 ını bulması ve satış isteyenin alacağına rüçhanı olan alacakların toplamından fazla olması ve bundan başka paraya çevirme ve paylaştırma masraflarını geçmesi lazımdır. Böyle fazla bedelle alıcı çıkmazsa satış talebi düşecektir.

2- Arttırmaya iştirak edeceklerin, tahmin edilen kıymetin % 20 si nisbetinde pey akçesi veya bu miktar kadar milli bir bankanın teminat mektubunu vermeleri lazımdır. Satış pesin para iledir. alıcı istediğinde 20 günü geçmemek üzere mehil verilebilir. Tellaliye resmi, ihale pulu, tapu harç ve masrafları alıcıya aittir. Birikmiş vergiler satış bedelinden ödenir. KDV alıcıya aittir.

3- İpotek sahibi alacaklılarla diğer ilgililerin (*) bu gayrimenkul üzerindeki haklarını hususiyle faiz ve masrafa dair olan iddialarını dayanağı belgeler ile onbeş gün içinde dairemize bildirmeleri lazımdır. Aksi takdirde hakları tapu sicili ile sabit olmadıkça paylaşmadan hariç bırakılacaklardır.

4- İhaleye katılıp daha sonra ihale bedelini yatırmamak suretiyle ihalenin feshine sebep olan tüm alıcılar ve kefilleri teklif ettileri bedel ise son ihale bedeli arasındaki farktan ve diğer zararlardan ve ayrıca temerrüt faizinden müteselsilen mesul olacaklardır. İhale farkı ve temerrüt faizi ayrıca hükme hacet kalmaksızın dairemizce tahsil olunacak, bu fark varsa öncelikle teminat bedelinden alınacaktır.

5- Şartname ilan tarihinden itibaren herkesin görebilmesi için dairede açık olup masrafı verildiği takdirde alıcıya bir örneği gönderilebilir.

6 - Satışa iştirak edenlerin şartnameyi görmüş ve müneredecatını kabul etmiş sayılacakları, başkaca bilgi almak isteyenlerin 2003/1 satış sayılı dosya numarasıyla müdürlüğümüze başvurmaları ilan olunur. 06.05.2003

Satış Memuru

(İc.İf.K. 126) Yönetmelik Örnek No : 27
(*) İlgililer tabirine irtifak hakkı sahipleri de dahildir.

Ganyancı
Fatih Sarı

1. ayak : Ersanhan, Batman, Furkan, Oruçbey
2. ayak : Daylight günün bankosu
3. ayak : Algüzel, solo, örenli gelin yeter.
4. ayak : Talimhaneli, ERselçuk, Kocareis bu koşu için yeterli.
5. ayak : çok zor bir yarış Pardon Sir Hy Babaoğlu, Yasko, Dancingwolf, Ardahan, Thunder cat yeterli
6. ayak : Bu maiden yarış sürpriz müsait.

Alala, Aleksandra, Cenay, Montserret, Nart Sasruka, Reine Rose, Vogue, Hasperla yeterli olacaktır

Bol şanslar.

1	1	1	1	1	4
3		5	3	9	2
4		2	7	10	4
5				11	8
				12	9
				13	10
				8	14
					6

PVC KAPLAMA VE
PLASTİK KART SİSTEMLERİ
• Plastik Kimlik Kartı
• Personel Kartı
• Öğrenci Kartı
• Tanıtım Kartı
• Fatura Kartı
Körfez OFSET
MATBAACILIK - YAYINCILIK - REKLAMCILIK
İstiklal Cd. Bora Sk. Akbank Arkası
No : 3 / B GEMLİK
Tel: (0.224) 513 17 97 Fax: 513 35 95

İLAN ve REKLAMLAR KAZANDIRIR
1 AYLIK PAKET REKLAM
100 milyon + KDV + Sürpriz
Körfez
BİR TELEFON YETERLİ
Tel : (0.224) 513 17 97

DOĞUŞ FEN DERSHANELERİ
"Her zaman bir adım önde"

Not Defteri

Muzaffer Gürboğa
Eğitimci - Yazar

Başımızdaki Bilgisayar

1965 ve 1998 yıllarında yapılan bir araştırmada, üniversite ve liseyi bitirenlerin sayısı 4 kat artarken, sürekli kitap okuyan birey sayısının artması gerekirken 10'da bire düşmüş.

Bu ters, paradoksal ilişki düşünme özürlü olmamızın nedenini gayet iyi açıklıyor. Halihazırda nüfusumuzun % 2.5 inde okuma alışkanlığı var. Okuma özürlü olan bir toplum doğal olarak iyi düşünemez, sağlıklı seçimler yapamaz ve düşünme özürlü toplum olur çıkar. Bunun bizi ne gibi sıkıntılara, açmazlara sürüklediğini hep beraber yaşıyoruz.

Çocuklarımızın, gençlerimizin hayal kurmalarına bile kızıyoruz, ipotek koyuyoruz. Oysa hayal gücü yaratıcılığın kaynağıdır. Ona zemin hazırlar. Yaramaz çocuk diye nitelendirdiğimizi, problemli diye yanaşmadığımız, toplum dışına ittiğimiz çocuklar gerçekten geri zekalı mı?

Ünlü bilim adamı Tony Buzan **"Her beyin deha olmak için yaratılmıştır. İşlemek gerek"** der.

Aile ortamı ve eğitim sistemimiz beyni geliştirmeye yönelik işlev mi görüyor, yoksa beyni köreltmeye mi çalışıyor?

Başımızdaki bilgisayarı yani beynimizi nasıl kullanıyoruz? Tam kapasite ile mi? İdare edebiliyor muyuz? Bizim denetimimizde mi? Her şeyi idare edebiliriz. Beyni, beynin fonksiyonlarını, örneğin duygularımızı denetleyebiliriz. Ancak beyni işleyerek, çalışarak, geliştirerek. Yine BUZAN **"Normal beyni olan herkes zekidir"** diyor. İş onu geliştirmekte. Öyle aptal IQ dahi doğuştan değil diyor Buzan.

Özetle eğitilmiş beyinli insanlar mutludur, üretkendir ve güvenlidir.

Çocuklarımıza öğrenmeyi öğretelim yeter. Onlar entellektüel ve psiko-sosyal desteklerini kendilerini oluştururlar.

SATILIK DAİRE

Kumla'da Havuzlu
Satılık ve Kiralık Daire
Eşyalı kiralık daire
Tel : (0.224) 513 17 97

NÖBETÇİ ECZANE

14 Mayıs 2003 Çarşamba
ŞİFA ECZANESİ

Bunları biliyor musunuz?

Kronik yorgunluk sendromu

Dünden devam

ÇARESİ VAR MI?

Yorgunluk giderici mucize bir ilaçtan bahsetmek yerine yorgunluk sebebini belirleyip onu yok etmek daha önemlidir.

Tiroid yetmezliği, gizli bir tiroid bezi tembelliği varsa uygun dozda tiroid hormonu vererek sorunu giderirseniz yorgunluk ortadan kalkar.

Böbrek üstü bezlerinde, kortizon ve benzeri hormonların yapımında bir eksiklik varsa kortizonu yerine koyarak veya florinef gibi tuz tutucu mineralokortikoid etkiye sahip ilaçlar kullanılarak, yorgunluk sorunu azaltılabilir.

Kansızlıktan ileri geliyorsa, B 12 folik asit veya demir kullanarak çok iyi sonuçlar alınabilir.

Ailenizle veya işyerinizle ilgili sosyal ve psikolojik problemlerden kaynaklanabilir.

Aşırı karanlık ve loş ışıkta çalışmak, sürekli olarak gürültülü bir ortamda bulunmak, soğuk veya sıcak bir yerde çalışmak da yorgunluğun nedeni olabilir.

Tedavi amacıyla kullanılan bazı maddeler de vücuda sadece zarar verebilir.

Devamı var.

Yasemin Mobilya

DEĞİRMENCİOĞLU Mobilya ve Koltuk Çeşitleri

- Yatak Odası Takımları
- Oturma Odası Takımları
- Misafir Odası Takımları
- Yemek Odası Takımları
- Kanepeler
- Abajur Çeşitleri
- Zigon Sehpalar

Yeni işyerimizde zengin mobilya çeşitleri ile hizmetinizdeyiz....

Gazhane Caddesi No : 21 (Eski Uzunlar Tic. Aygaz Bayii)
Tel : (0.224) 512 20 20 GEMLİK

GEMLİK REHBERİ

GEREKLİ TELEFONLAR

İtfaiye	110
Polis İmdat	155
Jandarma İmdat	156
Jandarma K.	513 10 55
Polis Karakolu	513 18 79
Gar. Kom.	513 12 06

KAYMAKAMLIK

Kaymakamlık	513 10 51
Kaymakamlık Ev	513 10 52
C. Savcılığı	513 10 53
C. Savcı Yard.	513 29 54
Emniyet Müdürlüğü	513 10 28

ULAŞIM

Uludağ Turizm	513 12 12
Aydın Turizm	513 20 77

HASTANELER

Devlet Hastanesi	513 92 00
SSK Hastanesi	513 23 29
Mer. Sağ. Ocağı	513 10 68

TAKSİLER

Körfez Taksi	513 18 21
Çınar Taksi	513 24 67
Güven Taksi	513 32 40
Gemlik Taksi	513 23 24
Manastır Taksi	514 35 50

RESMİ DAİRELER

TEK Arıza	513 20 66
TEK İşletme	513 45 03
Turizm Der.	513 12 74
Spor Sah.	514 00 95
Orm. Böl. Şf.	[illegible]
Milli Eğt. Md.	[illegible]
Halk Eğt. Mrk.	[illegible]
Halk Kütüp.	[illegible]
As. Şb.	[illegible]
Karavellan	[illegible]
Liman Bşk.	[illegible]
Mal Md.	[illegible]
Nüfus Md.	[illegible]
Özel İd. Md.	[illegible]
Tapu Sic. Md.	[illegible]
Müftülük	[illegible]
Gümrük Md.	[illegible]
Tekel Md.	[illegible]
Ver. Da. Md.	[illegible]
[illegible]	[illegible]
[illegible]	[illegible]

BELEDİYE

Santral	[illegible]
Başkanlık	[illegible]
Zabıta	[illegible]
Otobüs İşlet.	[illegible]
Su İşletmesi	[illegible]
İtfaiye	[illegible]
Muhasebe M.	[illegible]
Yazı İş. Md.	[illegible]
Su Arıza	[illegible]

[illegible]

Ambulans	[illegible]
[illegible]	[illegible]
[illegible]	513 11 55

[illegible]

Ambulans	[illegible]

UÇAK

Türk Hava Yolları	[illegible]
[illegible]	245 90 82
[illegible]	206 50 01

DENİZ OTOBÜSÜ

Bursa	[illegible]
Mudanya	544 30 66
Yenikapı	(212) 516 12 12
Yalova	(226) 811 13 23

VAPUR

Yalova	[illegible] 814 10 20

FERİBOT

Topçular	[illegible] 363 43 19
Eskihisar	(262) 655 60 31

OTOBÜS

[illegible]	[illegible] 54 00 [illegible]

TÜP DAĞITICILARI

Aygaz	[illegible]
[illegible]	514 17 00
[illegible]	[illegible]
[illegible]	[illegible]
[illegible]	513 88 43
[illegible]	513 22 59
[illegible]	513 45 46
[illegible]	514 [illegible] 41
[illegible]	513 65 00
[illegible]	513 40 95
BP Gaz	514 59 81
[illegible] Petrol	513 30 33
[illegible] Petrol	513 17 79

BAŞSAĞLIĞI

Odamız Meclis Başkanı
Hasan Sözüneri'nin
Babası
Ergül Sözüneri'nin
vefatından duyduğumuz
üzüntü sonsuzdur.
Merhuma Tanrı'dan
rahmet, Kederli Ailesine
başsağlığı dileriz.

GEMLİK TİCARET ve SANAYİ ODASI
YÖNETİM KURULU BAŞKANLIĞI

VESTEL
JVC
Moulinex

MAYIS AYI KAMPANYASI

Peşin Fiyatına 8 taksit

Tüm ürünleri 3 yıl garanti

GEMLİKLİLERİN HİZMETİNE AÇILDI

AKITLAR

İbrahim & Bülent AKIT
BEYAZ EŞYA & ELEKTRONİK
İbrahim Akıt Cad. No : 8/A GEMLİK
Tel : (0.224) 514 05 55 Fax : (0.224) 514 18 68

Renkli Etiket & Broşür & El İlanı & Kitap
Dergi & Afiş & Yıllık Basımı
Fatura İrsaliye & Bilet & Gider Makbuzu
Davetiye & Kartvizit & Kaşe
Mühür & Cilt yapımı & Plastik Kimlik Kartı

1 GÜNDE KALİTELİ ve UCUZ DAVETİYE BASILIR

Her türlü matbaa işlerinizde hizmetinizdeyiz
"Matbaacılık Bizim İşimiz"

Körfez OFSET
MATBAACILIK - REKLAMCILIK - YAYINCILIK
İstiklal Caddesi Bora Sokak
(Akbank Aralığı) No : 3 / B Gemlik
Tel : (0.224) 513 17 97 Fax : 513 35 95

KONGRE İLANI
GEMLİK İLÇE MİLLİ EĞİTİM MÜDÜRLÜĞÜ
KORUMA DERNEĞİ BAŞKANLIĞINDAN

Derneğimizin tüzük gereği olağan genel kurul toplantısı 31 05 2003 Cumartesi günü saat 13.00'de Danış Ekim Öğretmenevi lokalinde yapılacaktır.

Çoğunluk sağlanmadığı takdirde toplantı bir hafta sonra 07 06 2003 tarihinde aynı yer ve saatte çoğunluk aranmaksızın yapılacaktır.

Duyurulur.

YÖNETİM KURULU

GÜNDEM :
1- Açılış ve yoklama
2- Divan oluşumu
3- Saygı duruşu
4- Yönetim ve denetleme kurullarının raporlarının okunması
5- Raporların görüşülmesi, yönetim ve denetim kurullarının aklanması
6- Yeni yönetim kurulu seçimi
7- Yeni denetleme kurulu seçimi
8- Dilek ve temenniler
9- Kapanış.

ELEMAN ARANIYOR

İngilizce bilen tecrübeli garson ve resepsiyonist bay ve bayan eleman aranıyor.

FAMİLYA OTEL
Tel : 573 90 25 ORHANGAZİ

Körfez

Okuyun,
okutun,
abone
olun

GEMLİK'İN İLK GÜNLÜK GAZETESİ

GEMLİK **Körfez**

TARAFSIZ SİYASİ GAZETE

15 Mayıs 2003 Perşembe FİYATI : 200.000. TL.

Renkli Etiket & Broşür & El İlanı & Kitap & Dergi Afiş & Yıllık Basımı & Fatura İrsaliye & Bilet Gider Makbuzu & Davetiye & Kartvizit & Kaşe Mühür & Cilt yapımı & Plastik Kimlik Kartı

1 GÜNDE DAVETİYE BASILIR

Her türlü matbaa işlerinizde hizmetinizdeyiz

Körfez OFSET

MATBAACILIK - REKLAMCILIK - YAYINCILIK

İstiklal Caddesi Bora Sokak (Akbank Arahğı) No : 3 / B Gemlik

Tel : (0.224) 513 17 97 Fax : (0.224) 513 35 95

3. lig hayal oldu

Dün, Trabzon'un Sürmene ilçesi statında oynanan Gemlikspor, Kilimlispor karşılaşması, Kilimli'nin 2-0 galibiyeti ile sonuçlandı. Elenen takımımız ile 3. lig hayallerimiz bu yıl kapandı.

Önce Bursa birinci ligindeki gruplarda şampiyon oldular sonra, Manisa'da yapılan terfi maçlarında da başarı sağlayarak, 3 ncü lig yolunu araladılar. Gemlik futbolunu 3 ncü lige taşıma umutlarımız, dün Trabzon'un Sürmene Statı'nda sona erdi.

Saat 13.30'da başlayacak olan karşılaşmaya Gemlikspor Kulübü Başkanı ve Belediye Başkanı Mehmet Turgut, İstanbul'dan Trabzon'a uçakla giderek, futbolcuların yanında oldu.

Zonguldak Kilimlispor ile karşılaşmak için sahaya çıkan kırmızı beyazlılar, tecrübeli rakipleri karşısında ezilmeden birinci devreyi 0-0 berabere bitirdiler.

Gemlikspor, ikinci yarıda Kilimlispor sahasında adeta fırtına estirdi ancak, Adem'in gününde olmaması en az rakip kalede 6-7 golün ağlarını bulmamasına neden oldu.

75 nci dakikada Kilimli'nin penaltıyı gole çevirmesi sonucu Gemlikspor, 1-0 mağlup duruma düştü.

Golün ardından dağılan takımımız 5 dakika sonra kalesinde ikinci golü de görünce karşılaşma, 2-0 Kilimlispor'un galibiyeti ile son buldu.

Gemlikspor Yönetim Kurulu Üyesi Melih Kazanç, gazetemize yaptığı açıklamada, kazanılacak bir maçı istemeyerek de olsa, 2-0 yenik bitirdiklerini, Kilimlispor'un ağlarına gitmesi gereken en az 6 golün atılamaması rakip takımın şansını arttırdığını söyledi.

Karşılaşmadan sonra otellerine giden Gemliksporlular Gemlik'e dönerken, Belediye Başkanı Mehmet Turgut da Trabzon'dan uçakla Gemlik'e dönmek üzere yola çıktı.

Kilimli mağlubiyeti Gemlikspor'un bu yıl da 3. lig hayallerinin gerçekleşmemesine neden oldu

Güne Bakış

Kadri Güler

gemlik_korfez@yahoo.com

Bir başka bahara

Dün kalplerimiz Gemlikspor için Karadeniz'in şirin kasabası Sürmene'de yapılacak Gemlikspor, Kilimlispor maçı için attı.

Maç başladıktan bir süre sonra karşılaşmaya gidenleri arayarak gelişmelerle ilgili sürekli bilgi aldım.

Birinci devre'nin 0-0 tamamlanmasından sonra hep bir galibiyet haberi alırız diye bekledim.

Ama böyle bir sevinç yaşansaydı, cep telefonumun çalacağından emindim.

Bu olmayınca, ben de gevşedim.

Kötü sonucu aldığımda yıkılmadım.

Üzülmedim dersem yalan olur.

Melih Kazanç'ın deyimiyle, Adem'in kaçırdığı gol sayısı 6-7 bunlardan biri veya ikisi gerçekleşmiş olsaydı mutlaka cuma günkü karşılaşma oynanırdı.

Belediye Başkanını haberi yazarken aradım ama ulaşamadım.

Sanırım uçakla dönüş saatiydi.

Yıllardır Gemlikspor, hep şampiyonluklardan döndü.

Bu kez üçüncü lig kapısından.

Gemlik, üçüncü lige bence hazır değil.

Gemlikspor'u üçüncü ligde görmek başka, bu ligi kaldırabilmesi ise başka...

Bu mücadeleler takıma tecrübe kazandırıyor.

Futbolcunun üçüncü lige çıkması yanında Gemliklilerin de bunu benimsemesi ve takımının yanında olması gerekir. Bu hiç olmadı.

Üçüncü lig bir başka bahara kaldı. Sağlık olsun.

Hayırsever işadamına teşekkür plaketi

Gemlik Özürlüler Okulu'ndaki özürlü ve engellilere, 11 adet sakat arabası armağan eden ANY Tekstil ve Reisoğlu Tekstil Sahibi Ahmet Necdet Yılmaz'a, Kaymakam Sadettin Genç tarafından teşekkür plaketi verildi.

ANY Tekstil'in Bursa Demirtaş Sanayi Bölgesi'ndeki işyerine giden Kaymakam Genç, hayırsever işadamına teşekkür plaketini sundu.

Genç Parti'de istifalar askıya alındı

Milletvekili seçimlerinde Gemlik'te 6 bin oy alarak sürpriz bir atak yapan Genç Parti İlçe Örgütü'ndeki sular durulmadı.

Bir süre önce istifa eden İlçe Başkanı Nizamettin Şanlı ve yönetim kurulu üyelerinin İl yönetimi tarafından istifalarının görüşülmeyerek, askıya alındığı öğrenildi.

Gemlik Genç Parti'de il kongresinde, İlçe Başkanı ve yönetim kurulu üyelerinin değişik grupları desteklemesiyle başlayan kırgınlıklar giderilememiş, yönetim kurulundan 9 kişinin istifasıyla başlayan olaylar, daha sonra İlçe Başkanı Nizamettin Şanlı'nın yaptığı basın toplantısıyla doruk noktasına ulaşmıştı.

Şanlı, bu basın toplantısında, istifa eden yöneticilerin partiyi küçük düşürdükleri için disiplin kuruluna verildiklerini açıklamış, kendisine karşı da bu kişilerce bir [illegible] oyunları kurularak, hayat kadınları gönderildiğini iddia etmişti.

Bu açıklamalardan sonra ise, istifacılar durumu ile [illegible] İl Başkanı Gemlik'e gelerek, tarafları [illegible]

[illegible]lirmişti.

Ardından ise, önce İlçe Başkanı Şanlı, sonra ilçe yönetimi görevlerinden istifa etmişti.

Öte yandan önümüzdeki günlerde Gemlik'teki [illegible] ele alınacağı [illegible], Genel Başkan Yardımcılarından birinin Gemlik'e geleceği öğrenildi.

Buluşma

Gürhan ÇETİNKAYA

Turist döviz bırakmıyor

"Turistler bir kuruş bırakmadı"

Dünkü gazetemizin manşeti.

Traji-komik bir durum.

Ne bekliyorduk ki?

Var mı limanda onların ilgisini çekecek bir yer?

Gemlik hakkında bilgileri var mı?

Gemiden iner inmez Gemlik hakkında bilgi veren bir broşür dağıtıldı mı?

Hemen oracıkta bir stand kurulup da en azından orada zeytin-zeytinyağı sergilendi mi?

Bu sorulara verilen yanıtlar hayır ise turist kime nasıl döviz bırakacak?

Gerçekler acıdır.

Gemlik'in geldiği nokta bu.

Bu hale getirenler ellerini cüzdanlarından çekip vicdanına koysunlar ve düşünsünler.

Ben nerede yanlış yaptım diye...

Çok katlı yapılar, çarpık kentleşme, ranta dönük yapılanma iskele yöresindeki keşmekeş...

Bırakın yabancı turisti Bursalıları bile çekemiyoruz Gemlik'e...

Hafta sonları Mudanya cıvıl cıvıl...

Bursalıların akınına uğruyor.

Trafik kilitleniyor.

Ya Gemlik..

Konuklarınızla doğayı ve denizin kokusunu içinize çekerek güvenle, huzurla balık yenilecek bir yer gösterin.

Bir Necati Amca vardı... Allah uzun ömürler versin Necati Amca gene var var olmasına da onun Türkiye'ye tanıttığı Boksör'ün yıldızı hala parlıyor mu?

İlk kez gördüğümüz model model arabalar önüne parkediyor mu?

Bizim çocukluk dönemimizde Boksör'ün önü ithal otolar satan galeri gibi olurdu

İstanbul sosyetesini, artistleri hep oralarda görürdük.

Ya şimdi!

Sevgili Murat, gençliği, enerjisi en önemlisi babasından aldığı deneyim ile Boksör'ün yıldızını yeniden parlatabilir

Ben inanıyorum ki, Gemlik'in geleceğini hepimizden daha iyi düşünen Belediyemiz ve Gemlik'in iyot kokulu deniz havasını ciğerlerine çekme şansını yakalamış olan Başkanımız çocuklarımıza eski Gemlik'i yaratır.

İzmir'in kokusuyla tanınan Alsancak'ı bile mis gibi kokar hale gelebiliyorsa Gemlik'te de hala yapılacak bir şeyler vardır.

Gemlik avantajlarını iyi kullanmalı.

Haftadan Haftaya

Yılmaz Akkılıç

Erbakan'ı dönüşü

Gözümüz aydın, **Necmettin Erbakan** yeniden siyaset sahnesindeki yerini aldı. Bir insan düşünün ki, kurduğu bütün partileri (Milli Nizam, Milli Selamet, Refah ve Fazilet (bu kadar kurduğu parti) adeta bir yolunu bulup kapattırmış, başbakanlıktan **"muhtıra"** gibi bir uyarıyla düşürülmüş, işi gücü ipe sapa gelmez konuşmalar yapmak, ağır sanayi yatırımı (!) temeli atmak olmuş ve de Bursa'da Cumhuriyet Alanı'ndaki her mitinginde **"Atatürk Anıtı"**na sırtını dönerek nutuk atmayı marifet saymış... İşte böyle siyasetçi, seksen yaşının baharında yeniden bir partinin başına geçiyor.

Siyaset kuşkusuz yeniden şenlenecek.

Daha bismillah ilk konuşmasında eski öğrencisi Recep Tayyip Erdoğan'a yükleniyor ve **"Ortaya çıkan açık gerçek şudur ki AKP yöneticilerinin uyguladığı zihniyet *'gayri milli görüş'*tür"** diye sesleniyor.

Erbakan'ın yapmak istediği ne?

Bunu konuşmalarından anlamak olanaklı, örneğin diyor ki :

"Solcu görüş iki kere iki eşittir üç diyen, liberal sağ görüş iki kere iki eşittir beş diyen görüştür. Ne olduğunu ifade edemeyen AKP ise, iki kere ikinin kaç ettiğini söyleyemeyen görüştür."

Ve devam ediyor :

"Ey AKP yöneticileri, siz eğer *'Un var, su var, tuz var; öyleyse bu ekmeği biz yaparız'* derseniz yanılırsınız. Çünkü ekmek için maya lazım. O maya da nidayet, feraset ve dirayet ister. O da Allah vergisidir (İki sadece Erbakan da vardır)"

Yüzeysel bir bakışla Erbakan önderliğindeki Saadet Partisi'nin, AKP İktidarı'nı hayli sarsacağı, dolayısıyla 365 kişilik çoğunluğu aşındıracağı ve öylelikle birtakım olumsuz gidişlerin engellenmiş olacağı düşünülebilir. Ama bir gerçek var. Erbakan Hoca ve onun yönetimindeki SP, nispi de olsa istikrar ve düzene gereksinmesi olan Türkiye'de yeni karışıklıklara yol açabilir. **"Milli Görüş"**ün son zamanlarda Türkiye içinde ve dışında tartışmalara neden olduğu bir süreçte. Erbakan'ın eski öğrencilerinin tutumunu **"İşbirlikçi görüş"** diye nitelemesi; öte yandan Belçika'daki Milli Görüş önderlerinden, Erbakan'ın destekçisi, Refah ve Yurttaşlık Partisi'nin lideri **Abdullah abu Aziz** adlı kişinin Türkiye için **"gavur ve kafir memleketten beter"** nitelemesinde bulunması son derece ilginç. Ama daha da ilginç olan, bu sabık matematik öğretmeninin şu söylediklerini :

"Amerika'da, Almanya'da, Avusturya'da yaşayan Yahudiler, daha sonra kendi ülkelerini kurdular. Bu anlamda ben de *'Siyonist Müslüman'*ım. Elbet biz de bir gün, kendi *'şeriatla yönetilen devletimiz'*i kuracağız."

Abdullah abu Aziz'e **"Nerede?"** diye sormak gerekir mi, bilemiyoruz. Ama o, partisinin adını bile Erbakan'ın Refah'tan aldığını ve Hoca'yı desteklediğini saklamıyor. Erbakan'ın, ikinci Tezkere'ye **"ret oyu"** kullanan 100 dolayında AKP'liye vaaz verdiği, Kulislere göre Hoca'nın TBMM'de grup kurması yakınmış!

Evet, Erbakan'ın dönüşü belki AKP'ye bir ölçüde zarar verecektir. Hoca, yıllardan beri sürdürdüğü tutarsız, dinci ve fabrikçi siyaset anlayışını, beş yıllık yasaklı dönemden sonra da devam ettireceği izlenimini veriyor.

Ki, asıl tehlikeli olan da bu.

Çünkü Türkiye'nin, özellikle iç ve dış sorunlarla boğuşuyoğu, Kıbrıs'ta ilerleme sağlamaya ve AB ile bütünleşme çabalarını artırmaya çalıştığı bir süreçte, Erbakan'ın siyaset anlayışından zarar görmesi kaçınılmaz. Benim hayret ettiğim, **Necai Kutan** gibi veya Bursa'dan **Hilmi Tanış** gibi akıllı, bilgi görmüş kişilerin Hoca'ya kolayca boyun eğmeleri.

Ne diyelim, gemlik başkan, başkan ama ...

Körfez
Yıl : 30 SAYI : 1542
Fiyatı : 200 000 TL. (KDV Dahil)
Sahibi : Kadri GÜLER
Yazı İşleri Müdürü : Serap GÜLER
İstiklal Cad. Boru Sok. (Akbank Arkası) No : 3/B
Tel : 513 17 97 Fax : 513 35 95 GEMLİK
Basıldığı yer : KÖRFEZ OFSET
Matbaacılık - Yayıncılık - Reklamcılık Tesisleri
İstiklal Cad. Boru Sok. Demir Apt No : 3/B GEMLİK
(Dini Bayram Günleri ve Pazar Günleri yayınlanmaz)

Yazarımız
Araştırmacı - Yazar
Yılmaz Akkılıç'ın yazdığı
4 Ciltlik
BURSA ANSİKLOPEDİSİ
Gazetemizde satılmaktadır.
Körfez
İstiklal Cad. Boru Sok. Akbank Arkası
No : 3/B GEMLİK Tel : (0.224) 513 17 97

Muhtarlara sivil savunma dersi

İlçe Sivil Savunma Müdürlüğü tarafından merkez mahalle muhtarlarına depremde yapması gereken çalışmalar ile ilgili hazırlanan bilgiler aktarıldı.

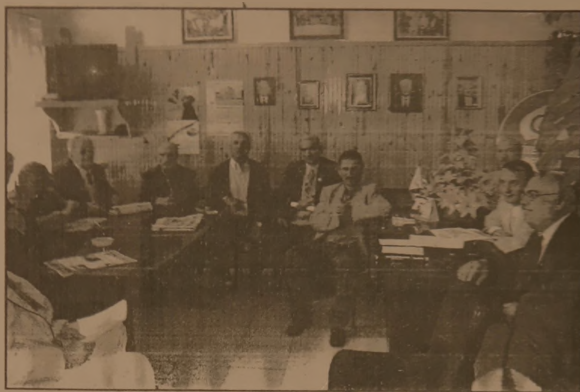

Muhtarlar Derneği'nde yapılan toplantıda konuşan İlçe Sivil Savunma Müdürü Mustafa Emirkaya, Gemlik'in birinci derecede deprem bölgesinde bulunması nedeniyle, hazırlanan deprem haritalarında her mahalle bölgesinin krokilerinin belli olduğunu, mahalle muhtarlarının, mahallede oturan vatandaşların yanında doktor, sağlık görevlileri gibi kamu görevlilerinin nerede oturduklarını ve her çeşit bunlarla ilgili bilgilerin edinmeleri gerektiğini söyledi.

Her mahallenin deprem ve sivil savunma krokileri üzerinde incelemeler yapan muhtarların sel, yangın, deprem, savaş, deniz taşması gibi durumlarda, sivil savunma örgütleri ile birlikte hareket edecek en etkin kuruluşlar olduğu hatırlatılarak, muhtarların mahallelerini en iyi tanıyan ve bilen kişiler olması nedeniyle, sivil savunma ve kamu ekipleriyle uyum içinde çalışmaları için hazırlıklı olmaları mahallede gerekli alt yapı örgütlenmesini sağlamaları istendi.

AKP'de kongre tarihleri belli oldu

Adalet ve Kalkınma Partisi Gemlik Örgütü'nde belde ve ilçe kongreleri tarihleri belli oldu.

AKP Gemlik İlçe Başkanı Ali Okuroğlu, gazetemize yaptığı açıklamada, Gemlik İlçe Kongresi'nin 7 Haziran 2003 günü, Küçük Kumla Beldesi'nin de 17 Mayıs 2003 Cumartesi günü yapılacağını söyledi.

Okuroğlu, Küçük Kumla Beldesi'nde yapılacak seçimlerin Belediye Düğün Salonu'nda yapılacağını belirterek **"Kurşunlu ve Umurbey beldelerinde seçim yapamayacağız. Buralara atama yolu ile belde yönetimlerinin görevlendirileceğini yakında bu konuda açıklama yapacağız"** dedi.

Küçük Kumla Beldesi'nde tek liste ile seçimlere gidileceğini,

AKP Gemlik İlçe Başkanı Ali Okuroğlu

belde adayının ise Sedat Yaşar olduğu belirtildi.

Gemlik İlçe Kongresi'nde yapılan delege seçimlerinde Ali Okuroğlu ve yönetim kurulunun belirlediği delege listelerinin görevden alınan yönetime muhalif olan kanadın da etkinliğinde yapıldığı gözlenirken, ilçe kongresinde Vedat Emek'in aday olma şansının azaldığı, Selahattin Bakırcı'nında adaylıkta şansı görülmediği kulislerde konuşuluyor.

AKP Küçükkumla Belde Başkan adayı Sedat Yaşar

TAŞI GEDİĞİNE

İnan Tamer

Hata'mız ...

ABD Savunma Bakan Yardımcısı "Paul Wolfowita'ye göre:
"Türkiye hata ettim" demeliymiş.
Hata etti!
Irak Savaşı'nda Kuzey cephesini açmamakla değil,
Sizlerle dost ve stratejik ortak olmakla...
Hatamız öyle bir anlaşıldı ki...

TATLI SERT

Erol GÜRÇAY

Önce Sağlık

Sağlık ve spor.

Et ve tırnak gibidir.

Sağlık olmazsa spor da olmaz.

Futbolcunun sağlığı denilince, aklımıza sadece **ayakları gelir.**

Kalbi gelmez.

Damar sistemi hiç gelmez.

Dizindeki **menisküs gelir.**

Yan bağlarındaki **çekme gelir.**

Fenerbahçeli **Washington'u hatırlayın.**

Damarlarında sorun olduğu anlaşıldı.

Aslında sorun **belki daha önce farkedilmişti.**

Ama. **Skandal korkusundan,** ortaya çıkması **önlendi.**

Adam golleri sıraladıkça, bu kuşku tamamen ortadan kalktı.

Bir gün geldi.

Adam az daha, öbür tarafa gidiyordu.

Kalp damar sisteminde her zaman bir arıza olması gerekmez.

Yorgun bir gece.

Ertesi gün, sıcak ve nemli bir hava.

Ve. Aynı gün sıkı bir maç.

Böyle bir atmosferde. **kalbi zorlayabilir.**

Pek çoğumuz, tansiyonunun kaç olduğunu bilmez.

Kan şekerinin düşük mü, yoksa yüksek mi **olduğundan haberi yoktur.**

Yoğun enerji sarfederken, bu değerlerin çok önemi vardır.

Kısa bir süre önce, **çok ünlü bir yürücümüzünü kaybetmiştik.**

Son kaybımız **Gemlikspor-Reno hazırlık maçında oldu.**

23 yaşında bir can gitti.

Sağlık çok önemli.

Sporcu sağlığı daha da önemli.

Bu vesile ile Gemlik'te hizmet veren Uzmanlar Tıp Merkezini kutlamak gerek.

Tüm Gemlikli futbolcuların sağlık kontrolünü üstlendi.

Uzmanlar Tıp Merkezi, bu güzel iş için, **zamanı çok iyi seçti.**

Gemliksporlu futbolcular, bu üzücü olayın tesiri altında kalmasınlar.

Bir yerde, herkes kendi kaderini yaşıyor.

Trabzon'da yapılacak 3. lige terfi maçlarında Gemlikspor'a başarılar diliyorum.

GÜNÜN SÖZÜ

"Sağlıktan büyük zenginlik yoktur."

"Emerson"

Folklörcülerimiz ödülsüz döndü

Gemlik Halk Dansları Folklör Ekibi, Bolu'da yapılan Bolu İzzet Baysal Şükran Günleri Halk Dansları yarışmalarından bu kez elleri boş döndüler.

Geçtiğimiz hafta sonu Bolu'da düzenlenen Halk Dansları yarışmalarına katılan Gemlikli folklörcülerimiz, yarışmalar sırasında bir oyuncunun hatası nedeniyle, puan kaybetmesine sebep oldu.

Halk Dansları Folklör Ekibi Başkanı Çağrı Selçuk, yarışmalara derece almak için gittiklerini ancak, bazı beklenmedik olaylarla puan kaybedince beklenen derecenin alınamadığını söyledi.

Selçuk, yaz boyunca değişik folklör yarışmaları ve etkinlikleri olacağını belirterek, **"Çocuklarımız, azimlerinden bir şey kaybetmediler. Biz her gittiğimiz yerde Gemlik'i en güzel şekilde temsil ediyoruz"** dedi

Ganyancı

Fatih Sarı

1. ayak : İlk defa koşacak atlar bu koşuyu zor hale getiriyor.
2. ayak : Beltohen, Chakro, Good Bye, Heure Mavve bu koşunun şanslı isimleri.
3. ayak : Karçiceği ilk atım. Çalı güzeli, Birun, Ahunaz, Aparan şanslı isimler.
4. ayak : 2 Nolu Tamamgo banko.
5. ayak : Chip, Toprak, Cyrano, Maurzlo yeterli.
6. ayak : Lazarus, Commener, New Order, Indoehına yazılmalı.

Bol şanslar.

H	1	6	2	1	3
	3	4		10	4
	4	3		4	6
	6	1		9	1
		2			

KAŞE ve MÜHÜRDE BEKLEME YOK!..

Matbaamızda Bilgisayar Sistemiyle Kaşe ve Mühürleriniz 30 dakikada yapılır.

KÖRFEZ OFSET

MATBAACILIK-YAYINCILIK-REKLAMCILIK

İstiklal Cd. Bora Sk. (Akbank Aralığı) No: 3/B

Tel: (0.224) 513 17 97 GEMLİK

STODYO Prestij

Fotoğraf Dünyasında çok şey değişti

Düğün & Nişan & Kına Sünnet Fotoğraf Çekimleri ve albümleri yapılır. Vesikalık ve her türlü resimleriniz için bize uğrayın.

FARKI YAŞAYIN

Özel günlerinizde video çekimleri ve CD ye kayıtları yapılır.

Mehmet Mülazımoğlu

İstiklal Cd. Bora Sokak Akbank Aralığı No : 3 - A GEMLİK

Tel & Fax : (0.224) 513 94 94 Tel : (0.224) 514 94 94

PVC KAPLAMA VE PLASTİK KART SİSTEMLERİ

- Plastik Kimlik Kartı
- Personel Kartı
- Öğrenci Kartı
- Tanıtım Kartı
- Fatura Kartı

Körfez OFSET

MATBAACILIK - YAYINCILIK - REKLAMCILIK

İstiklal Cd. Bora Sk. Akbank Aralığı No : 3 / B GEMLİK

Tel: (0.224) 513 17 97 Fax: 513 35 95

Her Cumartesi akşamı saat : 20.00'de canlı müzik ile hizmetinizdeyiz.

MAMA MİA PİZZATİA Fast Food Cafe

İSTİKLAL CAD.No : 17 GEMLİK

Tel : (0.224) 513 53 67 - 514 91 80

OTO GAMZE

Elektrik Aksamı Filtre Dorse Aksamı Civata

TOFAŞ RENO VOLVO SCANİA ANADOL

BMC FATİH DODGE KARGO FORD

Tahir DOLAŞKAN

Gemlik Girişi Baytaş Apt. Altı No : 42 GEMLİK

Tel : (0.224) 514 59 37 Cep Tel : (0.546) 586 00 43

İLAN ve REKLAMLAR KAZANDIRIR

1 AYLIK PAKET REKLAM

100 milyon + KDV + Sürpriz

Körfez

BİR TELEFON YETERLİ

Tel : (0.224) 513 17 97

DOĞUŞ FEN DERSHANELERİ

"Her zaman bir adım önde"

Not Defteri

Muzaffer Gürboğa
Eğitimci - Yazar

Sporda Fanatizm

Maçlarda yaşadığımız, televizyonlarda görmeye alıştığımız şiddet görüntülerinden bazı mesajlar almak gerekir diye düşünüyorum. Taraftar çabuk ve kolay dolduruşa gelmektedir. Özellikle kulüp yöneticilerinin, basın ve görüntülü medyanın maçın gerilimini yükseltici etki yaptığı biliniyor.

Rakip takım oyuncuları ve seyircileri kıyasıya eleştiriyor, küfür ediyor. Eğer rakip takım kendi takımlarını yenerse onlara sahanın mezar olacağı iletisi gönderiliyor. Sadece rakibe mi? Değil. Bir maç önce bağrına bastığı, alkışladığı sporcuyu hata yaptığı ve takımı yenilgiye uğradı diye yuh çekilmekte, dövülebilmektedir. Tuttuğu takım yenilmesi tabii ki taraftarı üzer, sinirlendirir. Bireysel tepkilerle küçük boşalımlar zararsızdır.

Ancak taraftarın ruhsal durumunun öyle gelgitler yapması sağlıklı mı? Medyanın, her grubun spor gazetesi çıkarmasının neden ne olabilir? Okur sayısını arttırarak ekonomik kazanç sağlama isteği olabilir mi?

Olumsuz bir tutum olmasına karşın fanatizm besleniyor ve körükleniyor. Tribünlere asılan bezlerdeki yazılara bakalım. "Gültepeli fanatikler", "Ölmeye ölmeye ölmeye geldik", "Canımız, kanımız, imanımız her şeyimizsin sen ey şanlı Fenerbostan"

Fanatizm bir uç durumdur. Olağan değildir. Hastalıklıdır. Bunu oluşturan bir yığın neden var. Kişiliği tam oluşmamış, yetişkin olamamış, çocuk kalmış, takımla özdeşleşip onun başarısında adeta kendi başarısı imiş gibi pay alıp sevinen yalnızlığını ürkütücülüğünden çekinip, bir gruba ait olma duygusunu taşıyor olmanın, güvenliği, kişilerin saldırganlık dürtülerine yanıt bulma, bir başka kızgınlık durumunu maça transfer ederek öfkenin dışa vurumu. Geçim sıkıntılarındanda, sorunlarından biriken toplumsal adrenalinin artması vb.

Sporda yenmek, yenilmek bir de beraber kalmak var. Her üçünde de aynı tepkiyi vermek olanaksız. Ancak seyir zevkini yok etmeyelim. Kontrollü ve deneyimli davranalım, öfkelerimiz, tepkilerimiz sağlıklı olmak zorundadır. Yoksa fanatizm sporu teslim alacaktır.

KAYIP

Bursa İl Trafik Müdürlüğü'nden aldığım ehliyetimi kaybettim. Hükümsüzdür.
Bilal KARA

NÖBETÇİ ECZANE

14 Mayıs 2003 Çarşamba
BAYER ECZANESİ

Bunları biliyor musunuz?

Kronik yorgunluk sendromu

Dünden devam

YORGUNLUĞUN ARKADAŞLARI

FİBROMYALGIA : Kas ağrıları ve hassaslığıdır. Ağrılar, özellikle boyun bölgesi, omuz, sırt ve kürek kemiği alanı, bel, kalça ve kalça ekleminin dış kısmı ile ayak bileğinin iç kısmında görülür.

DEPRESYON VE ANKSİYETE (BUNALTI) : Yorgunlukla birlikte neşesizlik, konsantrasyon bozukluğu, hafıza kaybı, aşırı sinirlilik ve uyku bozukluğu da mevcuttur. Bazen konsantrasyon ve karar verme yeteneğinin azalması, enerjisizlikle birlikte değersizlik veya suçluluk hissi gibi sorunlar da mevcuttur.

ŞİŞMANLIK : Yorgunluğa bağlı hareketsizlik sorunu yanında aşırı yeme problemi de olayı karmaşık ve çözümsüz hale getirir.

UYKU KAYBI : Uyku sorunları çok sık görülen bir refakat edicidir. Uykuya daima güçlüğü, uyku bölünmeleri, bazen aşırı uyku eğilimi ile birliktedir.

HASSAS BAĞIRSAK SENDROMU : Karında ağrı, şişkinlik, gaz sorununun ön planda olduğu "mutsuz bağırsak sendromu" olarak da adlandırılan bu klinik tabloda nöbetler stres ve anksiyete ile yakından ilişkilidir. ***Devamı var.***

Yasemin Mobilya

DEĞİRMENCİOĞLU Mobilya ve Koltuk Çeşitleri

- Yatak Odası Takımları
- Oturma Odası Takımları
- Misafir Odası Takımları
- Yemek Odası Takımları
- Kanepeler
- Abajur Çeşitleri
- Zigon Sehpalar

Yeni işyerimizde zengin mobilya çeşitleri ile hizmetinizdeyiz....

Gazhane Caddesi No : 21 (Eski Uzunlar Tic. Aygaz Bayii)
Tel : (0.224) 512 20 20 GEMLİK

GEMLİK REHBERİ

GEREKLİ TELEFONLAR

İtfaiye	110
Polis İmdat	155
Jandarma İmdat	156
Jandarma K.	513 10 55
Polis Karakolu	513 18 79
Gar. Kom.	513 12 06

KAYMAKAMLIK

Kaymakamlık	513 10 51
Kaymakamlık Ev.	513 10 52
C. Savcılığı	513 10 53
C. Savcı Yard.	513 29 54
Emniyet Müdürlüğü	513 10 28

ULAŞIM

Uludağ Turizm	513 12 12
Aydın Turizm	513 20 77

HASTANELER

Devlet Hastanesi	513 92 00
SSK Hastanesi	513 23 29
Mer. Sağ. Ocağı	513 10 68

TAKSİLER

Körfez Taksi	513 18 21
Çınar Taksi	513 24 67
Güven Taksi	513 32 40
Gemlik Taksi	513 23 24
Manastır Taksi	514 35 50

RESMİ DAİRELER

TEK Arıza	513 20 66
TEK İşletme	513 45 03
Turizm Der.	513 12 74
Spor Sah.	514 00 95
Orm. Bol. Şf.	513 12 86
Milli Eğt. Md.	513 11 74
Halk Eğt. Mrk.	513 18 46
Halk Kütüp.	513 13 53
As. Şb.	513 10 57
Karayolları	513 13 08
Liman Bşk.	513 11 33
Mal Md.	513 10 95
Nüfus Md.	513 37 42
Özel İd. Md.	513 15 07
Tapu Sic. Md.	513 14 14
Müftülük	[illegible]
Gümrük Md.	[illegible]
Tekel Md.	[illegible]
Ver. Da. Md.	[illegible]
[illegible]	[illegible]
[illegible]	[illegible]

BELEDİYE

[illegible]	513 45 21-23
[illegible]	[illegible]
[illegible]	513 24 32
[illegible]	[illegible]
[illegible]	[illegible]
[illegible]	[illegible]
[illegible]	[illegible]
Yazı İş. Md.	513 45 21-111
Su Arıza	Yalnız 185

Ambulans	0.532 [illegible]
[illegible]	0.533 [illegible]
[illegible]	513 11 95

GEMLİK MUHTELİF ESNAF VE SANATKARLARI ODASI

Ambulans	0.532 5716757

UÇAK

Türk Hava Yolları	[illegible]
Şafak Havacılık	[illegible]
[illegible]	[illegible]

DENİZ OTOBÜSÜ

[illegible]	[illegible]
Mudanya	[illegible]
[illegible]	[illegible]
[illegible]	[illegible]

VAPUR

[illegible]	[illegible]

FERİBOT

[illegible]	[illegible]
[illegible]	[illegible]

OTOBÜS

[illegible]	[illegible]

TÜP DAĞITICILARI

[illegible]	513 12 95
[illegible]	514 17 [illegible]
[illegible]	513 14 [illegible]
[illegible]	513 14 [illegible]
[illegible]	[illegible]
[illegible]	[illegible]
[illegible]	513 45 [illegible]
[illegible]	514 29 41
[illegible]	[illegible]
[illegible]	[illegible]
BP Gaz	514 39 81

Yeniyurtlar Petrol	513 30 33
Akcan Petrol	513 17 79

DP'nin kuruluşu kutlandı

Demokrat Parti'nin iktidara gelişinin 57 nci yıldönümü Umurbey'de Celal Bayar'ın Anıt Mezarı başında kutlandı.

Demokrat Parti nin iktidara gelişinin 57 nci yıldönümü Doğru Yol Partililerce Umurbey Celal Bayar Anıt Mezarı önünde düzenlenen törenle kutlandı.

Doğru Yol Partisi İl Yönetim Kurulu üyeleri ve İlçe Yönetim Kurulu üyeleri, DP'nin iktidara gelişi nedeniyle Celal Bayar'ın mezarı başında buluştular.

Doğru Yol Partisi İl Başkanı İlker Özarslan ve yönetim kurulu üyeleri ile Gemlik İlçe yönetim Kurulu Başkanı Mehmet Avcı ve arkadaşları Bayar'ın ve Demokrat Parti'ye hizmet etmiş olanların ruhuna fatiha okuduktan sonra, Demokrat Parti'nin ilk defa halk iktidarı kurduğunu, halk ile bütünleştiğini belirterek, bu ruhun bugün Doğru Yol Partisi nde yaşatıldığını söylediler .

Umurbey Belediye Başkanı Fatih Mehmet Güler'inde bulunduğu törenden sonra, Umurbey Celal Bayar Müzesi ve Kütüphanesi gezildi.

DYP'liler daha sonra Aytepe'ye çıkarak, çay içtiler ve Bursa ya döndüler.

Hasan Kaçan Umurbeyli gençlerle buluştu

Atv'nin sevilen dizisi 'Ekmek Teknesi'nin filozofu ve oyunun senaristi Hasan Kaçan, dün Umurbey Belediye Başkanı Fatih Mehmet Güler'in davetlisi olarak, kasabada gençlerle buluştu.

Yeni Şafak Gazetesi'nin Umurbeyli Yazarı Mehmet Şeker ile birlikte Umurbey'e davet edilen Kaçan, Aytepe'de gençlerle sohbet etti, sorularını yanıtladı.

VESTEL JVC Moulinex
MAYIS AYI KAMPANYASI
Peşin Fiyatına 8 taksit
Tüm ürünleri 3 yıl garanti
GEMLİKLİLERİN HİZMETİNE AÇILDI
AKITLAR
İbrahim & Bülent AKIT
BEYAZ EŞYA & ELEKTRONİK
İbrahim Akıt Cad. No : 8/A GEMLİK
Tel : (0.224) 514 05 55 Fax : (0.224) 514 18 68

Renkli Etiket & Broşür & El İlanı & Kitap
Dergi & Afiş & Yıllık Basımı
Fatura İrsaliye & Bilet & Gider Makbuzu
Davetiye & Kartvizit & Kaşe
Mühür & Cilt yapımı & Plastik Kimlik Kartı
1 GÜNDE KALİTELİ ve UCUZ DAVETİYE BASILIR
Her türlü matbaa işlerinizde hizmetinizdeyiz
"Matbaacılık Bizim İşimiz"
Körfez OFSET
MATBAACILIK - REKLAMCILIK - YAYINCILIK
İstiklal Caddesi Bora Sokak
(Akbank Aralığı) No : 3 / B Gemlik
Tel : (0.224) 513 17 97 Fax : 513 35 95

SATILIK OFİS
Gürle İş Merkezi
4. katta
Satılık Ofis
Tel : (0.224) 513 17 97

DOĞAYI SEV YEŞİLİ KORU

KAYIP
Gemlik Endustri Meslek Lisesi'nden 1995-96 öğretim yılında aldığım diplomamı kaybettim. Hükümsüzdür.
Erdem ERGİN

KAYIP
Beko Casio MF-AO [illegible] yazar kasa ruhsatımı kaybettim. Hükümsüzdür.
Yurdal YILMAZ

ELEMAN ARANIYOR
İngilizce bilen tecrübeli garson ve resepsiyonist bay ve bayan eleman aranıyor.
FAMİLYA OTEL
Tel : 573 90 25 ORHANGAZİ

Körfez
Okuyun, okutun, abone olun

GEMLİK GEMLİK'İN İLK GÜNLÜK GAZETESİ

Körfez

TARAFSIZ SİYASİ GAZETE

16 Mayıs 2003 Cuma FİYATI : 200.000. TL.

Renkli Etiket & Broşür & El İlanı & Kitap & Dergi
Afiş & Yıllık Basımı & Fatura İrsaliye & Bilet
Gider Makbuzu & Davetiye & Kartvizit & Kaşe
Mühür & Cilt yapımı & Plastik Kimlik Kartı
1 GÜNDE DAVETİYE BASILIR
Her türlü matbaa işlerinizde hizmetinizdeyiz
Körfez OFSET
MATBAACILIK - REKLAMCILIK - YAYINCILIK
İstiklal Caddesi Bora Sokak (Akbank Aralığı)
No : 3 / B Gemlik
Tel : (0.224) 513 17 97 Fax : (0.224) 513 35 95

"Biz oynadık onlar kazandı"

Sürmene'de yapılan Gemlikspor, Kilimlispor karşılaşmasının mağlubiyet acısı Gemlik'e çöktü. Belediye Başkanı Mehmet Turgut, karşılaşmayı değerlendirirken, "Kazanan takım biz olmalıydık" dedi.

Gemlikspor'un Sürmene'de Kilimlispor karşısındaki 2-0 lık mağlubiyet acısı Gemlik'e çöktü.

Uçakla İstanbul'a oradan da Gemlik'e gelen Belediye Başkanı ve Gemlikspor Kulübü Başkanı Mehmet Turgut, gazetemize yaptığı açıklamada, "**Karşılaşma boyunca biz oynadık ama, onlar yendi**" dedi.

Dün, Sürmene'den ilçemize dönen Gemlikporlular mağlubiyetin üzüntüsünü üzerlerinden atamazlarken, karşılaşma konusunda konuşmak istemediler.

YENEN BİZ OLMALIYDIK

Gemlikspor Kulübü ve Belediye Başkanı Mehmet Turgut, herşeyin iyi gittiğini ancak, takımın golcü eleman eksikliği ile eline geçirdiği fırsatları değerlendiremediğini, en az 8 yüzde yüz gollük pozisyon Kilimli'nin kalesini bulmayınca, hatalı bir penaltı sonunda takımın mağlup olduğunu söyledi.

Gemlikspor Kulübü Başkanı Mehmet Turgut, **"Bütün çabamız 3 ncü lig içindi. Ancak, bunu son aşamada değerlendiremedik. Eksiklerimizi gördük. Bunu gidermenin yollarını arayacağız. Gemlikspor'un eksiği golcü elemandır.**

İlk golü biz atsaydık, kesinlikle maçın galibi olurduk" dedi.

Nurettin Avcı SP'lilere konuştu.

"Gemlik'in altyapısını ben tamamladım"

Saadet Partisi'nin başlatmış olduğu "Gemlik Gündemi" adlı toplantılar devam ediyor.

Dün akşam ki toplantının konuğu Eski ANAP Belediye Başkanı Nurettin Avcı idi

Avcı, Saadet Partililere çalışmalarını anlatırken, Gemlik in alt yapısını bitirdiğini, kendisinden sonra gelen başkanların üst yapı çalışmaları ile ilgilendiklerini söyledi.

Avcı, **"Toprağa gömülen hizmetlerin değerlendirilmediğini biliyorum. Bundan pışmanlık duymuyorum"** dedi.

Devamı syf 3'de

Güne Bakış

Kadri Güler
gemlik_korfez@yahoo.com

Gemlik Gündemi

Saadet Partisi, ilçemizdeki diğer partilerin kafalarını kurma soktuğu bir sırada, haftada bir gün, **"Gemlik Gündemi"** adını verdiği toplantılarla eski belediye başkanlarını, ardından Gemlik e hizmet etmiş olan kişileri davet ederek, görüşlerini dinliyor.

Bence yararlı bir etkinlik gerçekleştiriyor Saadet Partililer.

Toplantıları çok kalabalık olmasa da, sorulan sorular ve gündemin cekiciliği toplantıları dinlenir kılıyor.

Dün akşam, bir bölümünü izlediğim Gemlik Gündemi nin konuğu eski ANAP'lı Belediye Başkanı Nurettin Avcı idi.

Nurettin Avcı, seçimlerin yenilgisinden sonra ekmek kavgasına girişmiş, yaşamını sürdürmek için, başlattığı yeni işi dolayısıyla Gemlik ten uzaklaşmıştı.

Gemlikliler uzun zamandır Avcı yı göremediği gibi nelerle uğraştığının pek de farkında değiller..

Avcı nın uğraşısı kendini ilgilendirir.

Beğenelim veya beğenmeyelim, 5 yıl bu kente hizmet etmiş olan ağır kişiliğiyle tanıdığımız Nurettin Avcı, sanki Gemlik ten kopmuş hissini verdi bana.

Belki Gemlik ten kopma değil ama, siyasetten kopma da diyebilirsiniz buna.

Döneminde yaptığı çalışmaları mütevazı bir dille anlatırken, belediye başkanlarının hizmetleriyle değil, genel siyasetin başarısıyla göreve geldiklerini vurguladı.

Kimseye çatmadı, kimseyi kötülemedi, ancak, başlatıp devam ettirilmeyen hizmetleri için, 80 öncesi siyaset benzetmesinde bulundu. SP nin bu çalışmasını yararlı buluyorum.

Umurbey'de ses yarışması

Umurbey Belediyesi İlçe Milli Eğitim Müdürlüğü ile liseli gençler arasında Türk Sanat Müziği, Türk Halk Müziği ve Pop Müziği ses yarışmasının ön elemeleri yapıldı.

Umurbey Belediyesi ile İlçe Milli Eğitim Müdürlüğü'nün ortaklaşa düzenlediği **'Ses yarışması'** nın ilk elemesi dün yapıldı.

Türk Halk Müziği, Türk Sanat Müziği ve pop müziği dallarında lise ve dengi okullar arasındaki öğrencilerin katıldığı yarışma çok heyecanlı geçti.

Dün, Umurbey Sağlık Meslek Lisesi'nde yapılan yarışmalarda, Türk Sanat Müziği Jüri Başkanlığı'nı Bestekar Kutlu Payaslı, Türk Halk Müziği seçmelerinin Jüri Başkanlığı'nı Türk Halk Müziği Korosu çalıştırıcılarından Erol Akbaş, pop müziği yarışmalarının jüri başkanlığını ise Mehmet Taşpınar yaptı.

Devamı sayfa 3'de

Buluşma

Gürhan ÇETİNKAYA

Mutluluk

Yaşanması kişiye göre değişen bir kavram.

Kimine göre kolay elde ediliyor, kimine göre zor.

Kimine göre de Kaf Dağı'nın ardında.

Geçmişe doğru bir projeksiyon.

Çocukluğum babamın asker olması nedeniyle, güzel yurdumun değişik yörelerinde geçti.

İlkokul'a örneğin Erzurum'da başladım, Gemlik'te bitirdim.

Erzurum'daki günlerim..

Koşullar çok ağır olmasına karşın keyif dolu.. Hala anılarımı süslüyor.

İdare lambasında ders çalıştığım günler, yaklaşık 2 kilometre olan ev-okul arasını soluk soluğa aştığım yollar, hiç aklımdan çıkmıyor.

Yaz tatillerinde Trabzon'un buram buram fındık ve çay kokan topraklarında koşuşturmak.. Fındık toplamak ayrı bir mutluluktu.

Bizim köyün yazın çıktığı bir yayla vardı.

Kadırga Yaylası..

Yayla, adı üzerinde zaten çok güzel.

Ancak, perşembe günleri yayla bir başka güzel olurdu.

Çünkü, o gün, Beşikdüzü'nden erzak gelirdi.

Biz de, büyük bir heyecanla, kahve yanı arıya anılan toplanma bölgesine gider orada çarşıdan gelen kamyonu beklerdik.

Adımız okununca, merakla karışık heyecan basar, erzak sepetinin içini açınca, büyük bir mutluluk kaplardı içimizi.

O coşkuyla eve indirir, o gece soframız bir başka bereketli olurdu.

Şimdiki gibi oyuncaklar da yoktu o dönemde..

Ama biz kendi oyuncağımızı yapabilirdik.

Örneğin, tahtadan araba yapardık, telden araba yapardık. Çimenlerde kayardık.

Kendi üretimimiz olan oyuncaklarla oynamak, bize bahşedilmiş en büyük mutluluktu.

İlkokul sonu ve sonrasının yıllarını Gemlik'te yaşadım. Yaşıyorum da, hem de dolu dolu..

Ali Çavuş'un bahçesinde komen oynamak..

O zamanlar, çokça olan boş alanlarda uçurtma uçurmak...

Cilış (misket) oynamak, çember çevirmek, yaşamın anlamlarıydı..

Şimdi çocukları düşünüyorum da

Bize göre galiba şanssızlar..

Çünkü onların oyuncakları sanal.

Ah şu teknoloji

Aynı zamanda bir canavar

Doğayı ve duyguları yiyip bitiriyor.

Basından Seçmeler

Hasan PULUR

Demokrasi ve çağdaş mandacılık...

Meğer demokrasi ne kadar kolay bir işmiş.!

Bırakın dünya tarihini, biz, 50 yıldan beri demokrasi diye çırpınıyoruz, kavga-dövüş, hepsi demokrasi için, hala beceremedik.

Oysa, bakın ne kolay; Amerika Irak'a demokrasiyi nasıl getiriyor, görüyorsunuz.

Girdi Irak'a, ülkeyi işgal etti, önce emekli bir asker atadı, sonra sivil birini, kuracak demokrasiyi...

Demek **"demokrasi"** diye öyle yırtınıp durmaya gerek yok. Söyleyin Amerika'ya gelsin, girsin, işgal etsin, kursun demokrasiyi...

* * *

Şimdi bazıları da çıkıp diyecekler ki: **"Demokrasi böyle mi kurulur?"**

Evet, bal gibi böyle kurulur, haklının güçlü olduğu değil, güçlünün haklı olduğu bir dünyada, demokrasi böyle kurulur.

Kitaplar böyle yazmıyor, büyük düşünürler böyle demiyor...

Varsın kitaplar yazmasın, öyle düşünmesinler, kimin haddine,düşmüş, ses çıkarmak!

* * *

Amerika Irak'ı niçin işgal etti?

Irak halkının **"Ya Bush, gel bizi Saddam'ın zulmünden kurtar, memleketimizi kalkındır, geliştir, demokrasiyi getir!"** diye yürek harçalayan feryadına dayanamadığı için gitti!

* * *

BİZİM tarihimizde de böyle bir vaka yok mudur?

Vardır, **"mandacılık"** nedir?

Birinci Cihan Savaşı'ndan sonra **"gel Amerika bizi adam et!"** diye Amerika'ya başvuran aydınlarımız yok mudur?

Olmaz olur mu?

* * *

Onlar da Amerika'nın himayesinde kalkınmak, gelişmek ve reformların yapılmasını istiyorlardı.

Her bakanlığa Amerikalı bir **"müsteşar"** yerleştirilecek, Amerikalı bu müsteşarla birlikte ülkeyi yönetecekler!

Erzurum ve Sivas kongreleri mandacılığı reddedince bunlar açıkta kaldı.

Hatta, içlerinden bazıları Milli Mücadele'ye katılarak önemli görevler yüklendiler ve başardılar.

* * *

Diyeceksiniz ki, şimdi de Irak'ta olup bitenlere imrenip **"çağdaş mandacılığa"** özenenler çıkabilir mi?

Kim bilir, dünyanın bin türlü hali var...

Yaşayan görür!

15 Mayıs 2003 tarihli Milliyet Gazetesi'nden alınmıştır.

Körfez
BÜNYE SİYASİ GAZETE
Yıl : 30 SAYI : 1543
Fiyatı : 200.000 TL. (KDV Dahil)
Sahibi : Kadri GÜLER
Yazı İşleri Müdürü : Serap GÜLER
İstiklal Cad. Bora Sok. (Akbank Aralığı) No : 3/B
Tel : 513 17 97 Fax : 513 35 95 GEMLİK
Basıldığı yer : KÖRFEZ OFSET
Matbaacılık -Yayıncılık - Reklamcılık Tesisi
İstiklal Cad. Bora Sok. Demir Apt No : 3/B GEMLİK
(Dini Bayram Günleri ve Pazar Günleri yayınlanmaz)

Yazarımız
Araştırmacı - Yazar
Yılmaz Akkılıç'ın yazdığı
4 Ciltlik
BURSA ANSİKLOPEDİSİ
Gazetemizde satılmaktadır.
Körfez
İstiklal Cad. Bora Sok. Akbank Aralığı
No : 3/B GEMLİK Tel : (0.224) 513 17 97

KİRALIK DAİRE
Kumla'da Havuzlu
Eşyasıyla birlikte Kiralık Daire
Tel : (0.224) 513 17 97

SATILIK DAİRE
Kumla'da Havuzlu
Satılık ve Kiralık Daire
Tel : (0.224) 513 17 97

Körfez
Okuyun, okutun,
abone olun.

"Gemlik'in altyapısını ben tamamladım"

Birinci sayfanın devamı

Seçmenlerin, Belediye Başkanlarının yaptığı hizmetlere göre değil, siyasi partilere göre, partilere bakış açıları doğrultusunda oy verdiğini söyleyen Nurettin Avcı, eski başkanlardan Nezih Dimili'nin Manastır'a bir çivi bile çakmadığı halde oradan kendisi kadar oy aldığını belirterek, şöyle konuştu:

"Görev sırasında beşeri ilişkileri her şeyin üstünde tuttum. Aktif politika yaparken beşeri ilişkilerin ön planda tutulmasını temenni ediyorum."

Belediye başkanlarının görev süresi içinde her şeyi yapmanın olanağının bulunmadığını söyleyen Avcı, insanların ihtiyacının yaşadığı sürece değişerek arttığını, gelişen teknoloji ile halkın her türlü ihtiyacına cevap vermenin olanaklı olmadığını söyledi.

Görev yaparken halka eşit düzeyde eğildiğini ve ilçenin alt yapı çalışmalarını bitirdiğini belirterek, bundan sonraki belediye başkanlarının sürekli üst yapı çalışması yaptığını söyledi.

Avcı, Belediyeler Birliği ve doğal gaz şirketi kurduğunu, ancak gelen başkanın bunları dondurduğunu, 1980 öncesi politikacı mantığıyla hareket edildiğini iddia etti.

Umurbey'de ses yarışması

Birinci sayfanın devamı

Türk Sanat Müziği'ne 20, Türk Halk Müziği yarışmalarına 18, pop müziği yarışmalarına ise, 9 yarışmacı katıldı.

Umurbey Belediye Başkanı Fatih Mehmet Güler, yarışmalardaki katılımların ön elemelerinde 8 finalist belirleneceğini, bunların ise, Gemlik'te yapılacak finallere katılma hakkını elde edeceğini söyledi.

Güler, açıklamasında, yarışmalarda birinci gelenlere 300 milyon ikinci gelenlere 200 milyon, üçüncü gelenlere 100 milyon, mansiyon ise 50 milyon lira ödül ile birer plaket verileceğini söyledi.

Umurbey Belediye Başkanı Fatih Mehmet Güler, amaçlarının yeni seslerden çok Gemlik'li liseli gençleri biraraya getirmek ve aralarında birlik ve beraberliği sağlamak olduğunu söyledi.

Umurbey Belediye Başkanı Fatih Mehmet Güler, bu yarışmaların düzenlenmesinde Gemlik Belediyesi Sanat ve Kültür Derneği Başkanı Edip Özer ve Türk Sanat Müzigi çalıştırıcılarından Hasan Soysal'a ve diğer yardımcılara teşekkür etti.

Öte yandan, Türk Sanat Müziği yarışmasının açılışında konuşan Besteker Kutlu Pavaslı, katılımlara seslenirken, sanat hangi ülkeye ait olursa olsun, din, dil ve kültürün farketmeyeceğini, müziğin insanlar arasında dostluk ve kardeşlik duygularını geliştireceğini söyledi.

Pavaslı, gençlere **"Sizler bin yıllık Türk Sanat Müziğini yaşatacak olanlarsınız. Biz, bu müziği buralara kadar getirdik. Sizler, bizlerden sonra daha ileriye götürmelisiniz."** dedi.

Yarışma jürisinde, ilk seçmeleri yapanlar arasında Türk Sanat Müziği Zeynep Yüksel, Mehmet Çavak, Ahmet Aşçı, Tamer Ter, Güzide Biçmener, Merve Akın, İlke Kırca, Didem Seyhan.

Pop Müziği : Zeynep Karataş, Burak Eğrikavuk, Halil Mutman, Sinem Akkaya, Tülay Geyik, Ezgi Şanlı, Ash Akcan, Galip Soykan.

Halk Müziği : Sebiha Kurt, Gülşen Çakmak, Ayşe Duran, Ahmet Karpeli, Sedat Özkan, Sümeyye Erciyas, Ceren Alkan, Zeynep İnan.

TAŞI GEDİĞİNE

İnan Tamer

Virüsler...

"Demokrasi, muhalefetin olduğu rejimin adıdır"
Baba, öyle derdi de...
Muhalefetten pek hoşlanmazdı.
Ağababası da "Karınca gibi ezeceğiz" diye tutturmuştu.
Şimdi de Sn. Recep Tayyip Erdoğan "Virüslerden kurtulmalıyız" diyor.
Daha iktidarımızın beşinci ayı.
Üçte iki çoğunluk.
Hele durun bakalım.
Muhalefet ısınma turunda.

TATLI SERT

Erol GÜRCAY

Nefes Nefese

Süper liğin ateşi henüz düşmedi.
En büyük çekişme düşme hattında yaşanıyor.
Altay evinde Samsunspor u yenemedi.
Ve **Ateşe düştü.**
Haftaya Bursa'ya gelecek.
Hala tehlike hattında dolaşan **Bursaspor'la karşılaşacak.**
Elazığspor Bursa'yı yendi.
Ama. Hala komadan çıkamadı.
Eğer maç berabere bile bitseydi, Elazığ düşen ikinci takım olacaktı.
Simdi Elazığ çok zor da olsa **umudunu kaybetmedi.**
Göztepe'de düştü gibi.
Önümüzdeki hafta **Elazığ ve Göztepe kötü sonuç alırsa,** bir anlamda **düşen takımlar belli olacak.**
Fenerbahçe 10 maç sonra, galibiyetle tanıştı.
Beşiktaş Adana'dan **galibiyetle ayrıntayı tekrar yanına aldı.**
Ardından, Galatasaray-Gençlerbirliği berabere bitti.
Beşiktaş 7 puan birden kazanmış oldu.
Gençlerbirliği, Avrupa Şampiyonu kupaları **şansını tamamen kaybetti.**
Galatasaray ise, şampiyonluk yarışında **büyük yara aldı.**
Galatasaray ilk yarı iyi idi.
Gençlerbirliği ise, ikinci yarı galibiyeti kaçıran taraf oldu.
Hemen **matematiksel olmasa da, Beşiktaş şampiyon oldu dersek yanılmış olmayız.**
Bu sene **süper liğ çok çekişmeli geçiyor.**
Şampiyon üç aynı beş puanın farklı olduğu tan sonra, **tüm gözler düşecek takımlara çevrildi.**
Bu aşamada, işin içine politikacılar da karışabilir.
Hakem komitesi etki altına alınmak istenebilir.
Bu sene süper lige çamur sıçratmadan, doğru dürüst bitirmeyi hedeflesek.
Hiç olmazsa, bir işi doğru yapalım.

GÜNÜN FIKRASI

Hoca vaaz ederken, kullar hangi uzvuyla günah işlemişse o uzvuna ahrette kandil asılacağını söylüyormuş.

Muzip Bektaşi atıldı :

"- Hoca efendi bütün günahlar için bir kandil mi, yoksa her biri için, ayrı bir kandil mi asılacak?"

Hoca düşünmüş, daha tesirli olur, diye :

"- Her günah için ayrı kandil " dedi.

Bektaşi günahlarını şöyle yıllarından mukayese etti.

"- Asacak yer bulabilirlerse, askolsun" dedi.

Tarihi Kentler Birliği Bursa'da buluşacak

"Kültürel Mirasın Korunması" amacıyla 2000 yılında kurulan ve 100'ü aşkın üyesi bulunan Tarihi Kentler Birliği, üçüncü kuruluş yıldönümünü Bursa'da kutlayacak.

UNESCO, Avrupa Konseyi, Avrupa Birliği Komisyonu ve Avrupa Tarihi Kentler Birliği ile birlikte uluslararası bir bilimsel toplantının yapılacağı 30 Mayıs, 1 Haziran tarihleri arasında Bursa'da toplanacağını söyleyen Bursa Büyükşehir Belediye Başkanı Erdoğan Bilenser, **"Kültürel Mirasın Korunması ve Gelişmesi için Yerel yönetim, başlıklı bu toplantıda, korumada toplumsal ortaklık ve bilinç yaratma, koruma politikalarında ve uygulamalarında yerel yönetimlerin ve sivil toplum kuruluşlarının birlikteliği ve etkinliği, değişik ülkelerdeki karşılaştırmalı kültür politikaları üzerinde durulacak ve görüşler, öneriler üretilecektir."** dedi.

Bilenser, açıklamasında, toplantının Avrupa Birliği ile uyum sürecinin birçok alanda yoğunlaşacağını, önümüzdeki dönemde Türkiye'nin kültür politikaları alanındaki yeni açılımlara ve ortak Avrupa kültürü zenginliğine, kendi kimlik değerleriyle katılım çabalarına da ışık tutacağını söyledi.

Konuklar 29 Mayıs günü kente gelecekler.

30 Mayıs günü Cumhurbaşkanı Ahmet Necdet Sezer açılış konuşmasıyla Tarihi Kentler Birliği toplantıları başlayacak.

Ganyancı
Fatih Sarı

1. ayak : Commen Baby, Always lower
2. ayak Cumaovalı banko.
3. ayak : Nazcan, Çirkinkaya, Bilgeen Ahuzar, Polatkaya, Gobakbey Taklamakan, Ermişli.
4. ayak : Serdarhan günün kalesi.
5. ayak : Bu bir karakolluk yarış hepsi yazarsanız rahat edersiniz.
6. ayak : Günün son ayağında 3 Avcu Batur, Nasibbey, Özbeylim, Kökmenhan, Ali Efendi, baba Özkan, Serdaroğlu yeterli olacaktır.

Bol şanslar.

1	1	16	6	H	3
4		13			5
		12			7
		11			1
		7			10
		4			16
		2			14

KAŞE ve MÜHÜRDE BEKLEME YOK!..

Matbaamızda Bilgisayar Sistemiyle Kaşe ve Mühürleriniz 30 dakikada yapılır.

KÖRFEZ OFSET
MATBAACILIK-YAYINCILIK-REKLAMCILIK
İstiklal Cd. Bora Sk. (Akbank Aralığı) No: 3/B
Tel: (0.224) 513 17 97 GEMLİK

STÜDYO Prestij
Fotoğraf Dünyasında çok şey değişti
Düğün & Nişan & Kına Sünnet Fotoğraf Çekimleri ve albümleri yapılır. Vesikalık ve her türlü resimleriniz için bize uğrayın.
FARKI YAŞAYIN.
Özel günlerinizde video çekimleri ve CD'ye kayıtları yapılır.
Mehmet Mülazımoğlu
İstiklal Cd. Bora Sokak Akbank Aralığı No : 3 - A GEMLİK
Tel & Fax : (0.224) 513 94 94 Tel : (0.224) 514 94 9

PVC KAPLAMA VE PLASTİK KART SİSTEMLERİ
- Plastik Kimlik Kartı
- Personel Kartı
- Öğrenci Kartı
- Tanıtım Kartı
- Fatura Kartı

Körfez OFSET
MATBAACILIK - YAYINCILIK - REKLAMCILIK
İstiklal Cd. Bora Sk. Akbank Aralığı
No : 3 / B GEMLİK
Tel: (0.224) 513 17 97 Fax: 513 35 95

Her Cumartesi akşamı saat : 20.00'de canlı müzik ile hizmetinizdeyiz.
MAMA MİA PİZZARİA Fast Food Cafe
İSTİKLAL CAD.No : 17 GEMLİK
Tel : (0.224) 513 53 67 - 514 91 80

OTO GAMZE
Elektrik Aksamı Filtre
Dorse Aksamı Civata
TOFAŞ RENO VOLVO SCANİA ANADOL
BMC FATİH DODGE KARGO FORD
Tahir DOLAŞKAN
Gemlik Girişi Baytaş Apt. Altı No : 42 GEMLİK
Tel : (0.224) 514 59 37 Cep Tel : (0.546) 586 00 43

İLAN ve REKLAMLAR KAZANDIRIR
1 AYLIK PAKET REKLAM
100 milyon + KDV + Sürpriz
Körfez
BİR TELEFON YETERLİ
Tel : (0.224) 513 17 97

DOĞUŞ FEN DERSHANELERİ
"Her zaman bir adım önde"

Not Defteri

Muzaffer Gürboğa
Eğitimci - Yazar

Sevgide toplam kalite

Günümüzde işletme, üretim, hizmet, eğitim ve diğer bazı sektörlerde toplam kaliteden sözediliyor, uygulamaları yapılıyor. Amaç en yüksek kaliteye ulaşmak. Sevgide toplam kalite olmaz mı? Duygusal gereksinime yanıt vermeyen adına sevgi denilen çok ilişki türü vardır. İçi boş sevgi yok mu?

Bugün sevdikleriniz için ne yaptınız? Sevdiğinizi muhatabınız hissetti mi? Özellikle yakın ilişkileri gözden geçirmek gerek. İlişkiye renk vermeli, zenginleştirmeli. Ne kadar veriyorsanız o kadar alacaksınız. İki kere ikinin dört yapması kadar kesin.

Şimdiye kadar sevgiyi yoğun yaşamamış olabilirsiniz. Bu hep böyle gidecek değil. Bundan böyle sevgi ilişkilerinizi geliştirebilirsiniz. "Asla değişmem" demek tam bir yanılgıdır. Seçim tamamen size bağlı. Sevgi konusunda insiyatifi ele geçirmeli. Karşınızdakinin olumlu yönleri saymaya başlayın bir kere bitiremezsiniz. Genellikle ilişkide olduğumuz kişilerin olumsuz davranışları üzerine odaklanırız. Toptancılığı bırakalım. Yapıları yapılmayandan ayıralım. Yüzdelerle düşünmeye kendimizi alıştıralım. Böylelikle karşımızdakilere yönelik onay sözcüklerinin arttığını farkedebiliriz. Onay sözcükleri hepimizi mutlu eder. Şikayet dilinden sevgi diline geçmeliyiz. Sevginizi nasıl gönderiyorsunuz, hiç dikkat ettiniz mi? Kendimize ve başkalarına yaptığımız her iyilik kişisel mevduat hesabımızı yükseltir. Mevduat hesabını sürekli dolu tutmalıyız. Depo boş ise durum kötü.

Benzinsiz hiç araba çalışır mı?

İletişimin duygu yönünün geliştirmeliyiz.

Var olan potansiyelimizin çok azını kullanıyoruz. Bu yüzden mutsuzluklarımız, kırılmalarımız. ö

Mutsuzluklarımızın nedenini, dışarıda aramayalım. Mutsuzluğumuz içimizde. Verin alın, verin alın.

SATILIK DAİRE

Kumla'da Havuzlu Satılık ve Kiralık Daire
Eşyalı kiralık daire
Tel : (0.224) 513 17 97

NÖBETÇİ ECZANE

16 Mayıs 2003 Cuma
GEMİÇ ECZANESİ

Bunları biliyor musunuz?

Kronik yorgunluk sendromu

Dünden devam

İŞYERİ YORGUNLUĞUNU ÖNLEYEBİLİRSİNİZ

Beden sinyallerinizi doğru algılamalısınız. Yorgunluğu hissettiğiniz anda aktivitenizi sınırlamalı, çalışma sürenize kısa dinlenme aralıkları koymalısınız.

Günü tıpkı yürüyüş yapar gibi yavaş yavaş adımlamayı deneyin. İşlerinizi zamana yayarak gereksiz iş yoğunlaşmalarından kaçınabilirsiniz. Bir koltukta bir karpuz taşımanın her zaman daha doğru ve garantili olduğunu unutmayın.

İşlerinizi başkalarına devredebilme cesaretini gösterebilirseniz daha az yorulursunuz. Güvenebileceğiniz yardımcılar ediniz ve işlerinizi onlarla paylaşın.

Bir önceki gün ya da her sabah günlük çalışma takviminiyapabilirsiniz. Oluşabilecek değişiklikleri, yeni iş ve düşünceleri, beklenmedik gelişmeleri, görüşmeleri ve konuşmaların sizi yormasını önleyin.

Mümkünse oturarak çalışın, en az yorulduğunuz beden pozisyonlarınızı belirleyin.

Çalışırken müzik dinleyin. Masanızda uygulayabileceğiniz gevşeme relaksiyon teknikleri öğrenin ve uygulayın.

Devamı var.

Yasemin Mobilya

DEĞİRMENCİOĞLU Mobilya ve Koltuk Çeşitleri

- ❒ Yatak Odası Takımları
- ❒ Oturma Odası Takımları
- ❒ Misafir Odası Takımları
- ❒ Yemek Odası Takımları
- ❒ Kanepeler
- ❒ Abajur Çeşitleri
- ❒ Zigon Sehpalar

Yeni işyerimizde zengin mobilya çeşitleri ile hizmetinizdeyiz....

Gazhane Caddesi No : 21 (Eski Uzunlar Tic. Aygaz Bayii)
Tel : (0.224) 512 20 20 GEMLİK

GEMLİK REHBERİ

❒ GEREKLI TELEFONLAR

İtfaiye	110
Polis İmdat	155
Jandarma İmdat	156
Jandarma K.	513 10 55
Polis Karakolu	513 18 79
Gar. Kom.	513 12 06

❒ KAYMAKAMLIK

Kaymakamlık	513 10 51
Kaymakamlık Ev.	513 10 52
C. Savcılığı	513 10 53
C. Savcı Yard.	513 29 54
Emniyet Müdürlüğü	513 10 28

❒ ULAŞIM

Uludağ Turizm	513 12 12
Aydın Turizm	513 20 77

❒ HASTANELER

Devlet Hastanesi	513 92 00
SSK Hastanesi	513 23 29
Mer. Sağ. Ocağı	513 10 68

❒ TAKSİLER

Körfez Taksi	513 18 21
Çınar Taksi	513 24 67
Güven Taksi	513 82 40
Gemlik Taksi	51[illegible] 23 24
Manastır Taksi	51[illegible] 35 50

❒ RESMI DAIRELER

TEK Arıza	513 20 66
TEK İşletme	513 45 03
Turizm Der.	513 12 74
Spor Sah.	514 00 95
Orm. Böl. Şf.	513 12 86
Milli Eğt. Md.	513 11 74
Halk Eğt. Mrk.	513 18 46
Halk Kütüp.	[illegible]
As. Şb.	[illegible]
Karayolları	513 13 08
Liman Bşk.	513 11 33
Mal Md.	513 10 95
Nüfus Md.	513 37 42
Özel İd. Md.	513 15 07
Tapu Sic. Md.	513 14 14
Müftülük	[illegible]
Gümrük Md.	513 14 11
Tekel Md.	513 10 42
Ver. Da. Md.	[illegible]
[illegible]	[illegible]
[illegible]	[illegible]

❒ BELEDİYE

Santral	[illegible]
Başkanlık	[illegible]
Zabıta	[illegible]
Otobüs İşlet.	[illegible]
[illegible]	513 45 21-115
[illegible]	[illegible]
Muhasebe M.	[illegible]
Yazı İş. Md.	513 45 21-111
[illegible]	[illegible]

❒ [illegible]

Ambulans	0 532 4868116
[illegible]	[illegible]
[illegible]	513 11 85

❒ [illegible]

Ambulans	[illegible]

❒ UÇAK

Türk Hava Yolları	[illegible]
Şafak Havacılık	[illegible]
Havaalanı	[illegible]

❒ DENİZ OTOBÜSÜ

[illegible]	[illegible]
Mudanya	[illegible]
Yenikapı	[illegible]
[illegible]	[illegible]

❒ VAPUR

[illegible]	[illegible]

❒ FERİBOT

[illegible]	[illegible]
[illegible]	[illegible]

❒ OTOBÜS

[illegible]

❒ TÜP DAĞITICILARI

[illegible]	[illegible]
[illegible]	[illegible]
[illegible]	[illegible]
[illegible]	[illegible]
Ergaz	513 88 43
[illegible]	513 22 59
Habaşgaz	513 45 46
Likitgaz	514 28 41
Yeni Likitgaz	513 65 00
[illegible]	513 40 95
[illegible]	514 59 51
Yerlıyurtlar Petrol	513 30 83
Akcan Petrol	513 17 79

Gençlik Haftası kutlamaları başlıyor

15-21 Mayıs tarihleri arasında kutlanan Gençlik Haftası, gençlik yürüyüşü ile başlayacak.

Her yıl 15-21 Mayıs tarihleri arasında kutlanan Gençlik Haftası kutlamaları, bu yıl da aynı tarihler arasında kutlanacak.

İlçe Gençlik ve Spor Müdürü Burhan Arıkan yaptığı açıklamada, kutlamaların 18 Mayıs 2003 günü halkın ve gençlerin katılımıyla İskele Meydanı'nda başlayacak olan yürüyüş ile start alacağı ve yürüyüşün statyumda son bulacağını bildirdi.

Arıkan, yaptığı açıklamada, statyumdan gençler arası 100 metre, 400 metre kız ve erkek yarışmaları ile bin 400 metre halk koşusu ile devam edeceğini söyledi.

Yarışmada dereceye girenlere ödül verileceğini söyleyen İlçe Gençlik ve Spor Müdürü Burhan Arıkan, Gençlik Haftası kutlamalarının gençlik şöleni ile devam edeceğini, yürüyüşe ve şölene tüm Gemlik halkının davetli olduğunu belirtti.

'İslam'da sevgi saygı ve hoşgörü' konulu konferans bugün

Diyanet İşleri Başkanlığı ve Türkiye Diyanet Vakfı tarafından organize edilen 2003 yılı Kutlu Doğum Haftası etkinlikleri bugün düzenlenecek **'İslam'da Sevgi, Saygı ve Hoşgörü'** adlı konferans ile devam edecek.

Bugün tüm camilerde Kutlu Doğum Haftası nedeniyle, ilçe Müftüsü tarafından vaaz verileceği, saat 17.30'da ise, Bütünler Düğün Salonu'nda **'İslam'da Sevgi, Saygı ve Hoşgörü'** konulu konferansın Doç. Dr. Nihat Hatipoğlu tarafından verileceği bildirildi.

Konferans sonunda düzenlenen kompozisyon yarışmasında dereceye giren öğrencilere sürpriz hediyeler verilecek.

Katılanlara kitap dağıtılacak.

KAYIP

Orhangazi Trafik Şube Müdürlüğünden almış olduğum 15600 E sınıfı ehliyetimi, Gemlik Ticaret Odası Kimlik belgem 16 RS 601 Nolu plakalı aracımın ruhsatını kaybettim. Hükümsüzdür.

Ahmet NEBİLİ

VESTEL JVC Moulinex MAYIS AYI KAMPANYASI

Peşin Fiyatına 8 taksit

Tüm ürünleri 3 yıl garanti

GEMLİKLİLERİN HİZMETİNE AÇILDI

AKITLAR

İbrahim & Bülent AKIT

BEYAZ EŞYA & ELEKTRONİK

İbrahim Akıt Cad. No : 8/A GEMLİK

Tel : (0.224) 514 05 55 Fax : (0.224) 514 18 68

Renkli Etiket & Broşür & El İlanı & Kitap

Dergi & Afiş & Yıllık Basımı

Fatura İrsaliye & Bilet & Gider Makbuzu

Davetiye & Kartvizit & Kaşe

Mühür & Cilt yapımı & Plastik Kimlik Kartı

1 GÜNDE KALİTELİ ve UCUZ DAVETİYE BASILIR

Her türlü matbaa işlerinizde hizmetinizdeyiz

"Matbaacılık Bizim İşimiz"

Körfez OFSET

MATBAACILIK - REKLAMCILIK - YAYINCILIK

İstiklal Caddesi Bora Sokak

(Akbank Aralığı) No : 3 / B Gemlik

Tel : (0.224) 513 17 97 Fax : 513 35 95

ELEMAN ARANIYOR

İngilizce bilen tecrübeli garson ve resepsiyonist bay ve bayan eleman aranıyor.

FAMİLYA OTEL

Tel : 573 90 25 ORHANGAZİ

KAYIP

Olivetti 5700 (01[illegible] nolu yazar kasanın ruhsatı kaybolmuştur. Yenisini çıkaracağımız için eski geçersizdir. Kaymazlar A.Ş. Kamar Alışveriş Merkezleri

GEMLİK

GEMLİK'İN İLK GÜNLÜK GAZETESİ

Körfez

TARAFSIZ SİYASİ GAZETE

17 Mayıs 2003 Cumartesi

FİYATI : 200.000. TL.

Renkli Etiket & Broşür & El İlanı & Kitap & Dergi
Afiş & Yıllık Basımı & Fatura İrsaliye & Bilet
Gider Makbuzu & Davetiye & Kartvizit & Kaşe
Mühür & Cilt yapımı & Plastik Kimlik Kartı
1 GÜNDE DAVETİYE BASILIR
Her türlü matbaa işlerinizde
hizmetinizdeyiz

Körfez OFSET

MATBAACILIK - REKLAMCILIK - YAYINCILIK
İstiklal Caddesi Bora Sokak (Akbank Arabğı)
No : 3 / B Gemlik
Tel : (0.224) 513 17 97 Fax : (0.224) 513 35 95

Miting gibi kermes

İlçe Emniyet Müdürlüğü tarafından düzenlenen yiyecek kermesi büyük ilgi gördü. Miting gibi kalabalık olan kermeste, yiyecekler adeta kapışıldı.

Gemlik Emniyet Müdürlüğü'nün düzenlediği dayanışma ve yardımlaşma amaçlı yiyecek kermesi büyük ilgi gördü.

Dün, Grup Aile Çay Bahçesi'nde saat 11.00'de başlayan kermese, Kaymakam Sadettin Genç, Belediye Başkanı Mehmet Turgut, İlçe Emniyet Müdürü Salih Gölcü, siyasi parti ilçe başkanları, sivil toplum örgütleri yöneticileri, emniyet mensupları ve eşleri, Gemlikli bayanlar ve kalabalık bir halk topluluğu katıldı.

MİTİNG GİBİ

Çay bahçesinde hazırlanan börekler, kekler, pastalar, lokumlar, dolmalar, çiğ köfteler, içli pilavlar, onlarca çeşit tatlının satıldığı kermese katılanlar, polisler ve polis eşleri tarafından özenle hazırlanan gıda maddelerine adeta hücum ettiler.

Devamı sayfa 4'de

Güne Bakış

Kadri Güler

gemlik_korfez@yahoo.com

Kermes

Kermes sözcüğü bizde, yardım amaçlı satış yapılan yer. mekan anlamına geliyor.

Bahar aylarının bu son günlerinde ilçemizdeki kermeslerin sayısı hergün artıyor.

Okul Yardımlaşma Derneklerinin kermesleri, hayır kuruluslarının kermesleri ard arda düzenleniyor.

Nedense kermes denince kadınlar aklımıza geliyor.

Çünkü, kadınlar kermeste satılacak ürünlerin üreticisi ve yaratıcıları da ondan...

Genelde kermesler, ya giysi, ya da gıda kermesi şeklinde düzenleniyor. Ve ya her ikisinin karışımı...

Dün, İlçe Emniyet Müdürlüğünün organize ettiği açık hava gıda kermesi vardı.

Ben, Gemlik Körfez'in hem sahibiyim, hem baş yazarıyım, hem muhabiri, hem basanı, hem de dağıtanıyım bu ara...

Nedenini sormayın, Gemlik'te yaklaşık bir aydır ilan vermemize karşın, gazeteciliği benimseyen birkaç genç in bulunamamasından diyebilirim...

Emniyet Kermesi manşet haberimizde olduğu gibi çok görkemli oldu.

Protokol, daire müdürleri, siyasiler, halk bu kermeste buluştular, kaynaştılar..

Havada güzeldi.

Ama en güzeli yiyeceklerdi...

Yüzlerce çesit yiyecek, düşük fiyatlarla emniyet mensuplarının şehitlerine, çocuklarının burslarına yardım için satıldı. Emniyet halk kaynaşmasının en güzeli yaşandı. Kermes amacına erişti.

CHP'liler ziyaretleri sürdürüyor

CHP İlçe Yönetim Kurulu üyeleri demokratik kuruluşları ziyaretlerini sürdürüyor. Dün, Esnaf ve Sanatkarlar Odası'nı ziyaret eden CHP'liler proje desteği istediler.

Cumhuriyet Halk Partisi Gemlik İlçe Yönetim Kurulu yerel seçimlere yönelik çalışmalarını sürdürüyor.

Dün, Esnaf ve Sanatkarlar Odası'nı ziyaret eden CHP İlçe Başkanı Uğur Sertarslan ve yönetim kurulu üyeleri, Oda Başkanı İbrahim Talan ve arkadaşları ile karşılandı.

Sertarslan, Esnaf ve Sanatkarlar Odası yöneticilerine, CHP'nin Gemlik ilçesinde yerel yönetimleri almaları halinde projelerinden bahsetti.

Esnaf ve Sanatkarların sorunlarına eğileceklerini söyleyen Sertaslan, her türlü öneriye açık olduklarını, esnaf ve sanatkarların sorunlarını ve projelerini kendilerine iletmelerini istedi.

CHP'lilerin demokratik kuruluşları ve köy ziyaretleri sürecek.

Buluşma

Gürhan ÇETİNKAYA

Fenerbahçeli olmak... (1)

Fenerbahçe, sen ne büyük takımsın. Bugün içinde bulunduğun durum senin bu büyüklüğüne yakışmıyor.

Tarihte oynadığın futbol attığın gollerle işgal kuvvetlerini dize getirişin, sanıyorum Türküm diyen herkesin yüreğini titretir.

Sen de Türkiye gibisin.

Dört bir yanından kuşatılmışsın. Hem içeriden hem dışarıdan. Olsun tarihten gelen gücün, inanılmaz seyirci desteğin seni layık olduğun yerlere taşıyacak.

1907'de başlayıp, bugüne dek süren serüveninde çok başarılar var...

Ama,

Gazeteci İsmet Solak ağabeyin, Olay Gazetesi'nde kaleme aldığı öykün ise bambaşka...

Kalbi Fenerbahçe sevgisiyle çarpan, aynı ruhu çocuklarına da veren bir taraftarın olarak seninle bir kez daha gurur duydum....

Okurlarım beni bağışlasın ancak bu yazı sadece bir taraftar olarak yazılmadı...

Ülkesini koşulsuz seven bir yurtsever olarak kaleme alındı.

Gelelim öyküye...

Şöyle başlıyor :

"Yıllar önce her şeyimi terk ederek teknem Maviş ile Kuzey Ege'ye gittim. Üç yıl oralarda, teknemde yaşadım. Üç yılda yaşadıklarını düşününce ve hatırladıkça gözlerim hala yaşarıyor. Bu yüzden yaşadığım dramı kaleme almanın tam sırası diye düşündüm."

Olayı yaşayan ve yazan Haldun Sevel.

Teknesi Maviş ile Midilli'ye doğru açılır. Sonunda Kolpos Yares Limanı'na demirler. Ertesi sabah seslerle uyanır. Bakar ki başında kurdeleli fötr şapkası, üstünde eski ama temiz ve ince çizgili lacivert, üstelik kruvaze takım elbisesi olan 80-85 yaşlarında bir rum balıkçı tekneye yaklaşır. Balıkçının kayığında ise 14 yaşlarında bir kız çocuğu balık satar.

İhtiyar balıkcı Maviş'in yanına gelince Haldun Bey'e hafif bir rum şivesi, ama temiz bir Türkçe ile, **"Siz Türk müsünüz?"** diye sorar. Sevel şaşırır kekeler, **"evet, evet"** der.

İhtiyar teknedeki İstanbul yazısına bakıp, **"İstanbul'dan"** diye sorar. **"Evet"** diye yanıt alınca da **"Yoksam Feherbahçe'den?"** diye üsteler. **"Evet Fenerbahçe'den geliyorum"** yanıtını alınca Rum'un mavi gözleri nemlenir. Küpeşteyi tutan elleri titrerken **"Belvü duruyor mu Belvü?"** diye heyecanla sorar. **"Belvü Gazinosu mu? Duruyor tabii"** yanıtı gelince ihtiyar çözülür : **"Todori. Koço duruyor mu? papazın Bağı? (şimdiki Feherbahçe Statı'nın yeri)"**

İstanbul anlatıldıkça, gözleri dolar boşalır. Bir iri damla yaş beyaz sakalından süzülür ve ceketinin yakasına düşer. Haldun Bey o anda, eskimiş Fenerbahçe rozetini görüp düşünür:

"Fenerbahçe nere, bura nereee?"

O da ağlamaya başlar. İhtiyar Rum kendini tanıtır. Misafiri akşam yemeğine davet eder.

"Balık var, musakka, sarımsaklı cacık ve uzo var, ama raki yok. Sende vardır?"

Haldun Bey, **"Var kaptan, istediğin rakı olsun"** der.

İhtiyar Rum keyiflenir : **"Atatürk'ün rakidan, O'nun rakidan olsun"**

Haldun Bey rakıları alır. Rumun kayığına geçer. Adı Aristadi olan ihtiyar, doğma büyüme İstanbulludu. Moda'da Mektep Sokağı'nda büyümüştür. 6-7 Eylül olayları sonrası vatanını terk etmiştir.

Pazartesi günü öyküye kaldığımız yerden devam edeceğiz.

Balıkçılar ağlarını onarıyor

Denizlerimizde balık avlanma yasaklarının başlamasından sonra, balıkçılar ağ ve tekne onarımlarını sürdürüyorlar.

Dört ay süre ile denize açılmayacak olan balıkçılar, balıkların yumurtlama dönemini tamamlamasından sonra yeniden denize açılmak için yıpranan balık ağlarının ve Gemlik'in sevilen ve denizlerin eskitemediği balıkçılarından Erhan Tekin, Atatürk Kordonu'na çıkardığı ağlarını balıkçı arkadaşları ile birlikte onarıyor. Onarırken, dört aylık tatil döneminde eksikliklerini gidereceğini söyledi.

Öte yandan dip ağlar ile balık yakalayan küçük balıkçılar ise, Körfez'deki avlamaların sürdürürkün, Gemlik İlçe Tarım Müdürlüğü'ne bağlı ekipler, önceki gece saatlere kadar lamba yakan ve kaçak balık avlayanların peşinde koştuğu öğrenildi.

GEMLİK
Körfez
GÜNLÜK SİYASİ GAZETE
Yıl : 30 SAYI : 1544
Fiyatı : 200.000 TL. (KDV Dahil)
Sahibi : Kadri GÜLER
Yazı İşleri Müdürü : Serap GÜLER
İstiklal Cad. Bora Sok. (Akbank Aralığı) No : 3/B
Tel : 513 17 97 Fax : 513 35 95 GEMLİK
Basıldığı yer : KÖRFEZ OFSET
Matbaacılık -Yayıncılık - Reklamcılık Tesisi
İstiklal Cad. Bora Sok. Demir Apt No : 3/B GEMLİK
(Dini Bayram Günleri ve Pazar Günleri yayınlanmaz)

Yazarımız
Araştırmacı - Yazar
Yılmaz Akkılıç'ın yazdığı
4 Ciltlik
BURSA ANSİKLOPEDİSİ
Gazetemizde satılmaktadır
Körfez
İstiklal Cad. Bora Sok. Akbank Aralığı
No : 3/B GEMLİK Tel : (0.224) 513 17 97

KİRALIK DAİRE
Kumla'da Havuzlu
Eşyasıyla birlikte Kiralık Daire
Tel : (0.224) 513 17 97

SATILIK DAİRE
Kumla'da Havuzlu
Satılık ve Kiralık Daire
Tel : (0.224) 513 17 97

Körfez
Okuyun, okutun
abone olun

Kutlu Doğum Haftası kutlandı

Hz. Peygamberin doğduğu hafta Diyanet İşleri Başkanlığı ve Türkiye Diyanet Vakfı organizasyonu ile bu yıl da kutlandı.

Bir hafta süren kutlama programının dün kü bölümünde Bütünler Düğün Salonu nda **'İslam'da Sevgi, Saygı ve Hoşgörü'** konulu konferans düzenlendi.

Konferansa Kaymakam adına Yazı İşleri Müdürü İbrahim Av, Belediye Başkanı Mehmet Turgut, İlçe Müftüsü Tahir Yemenoğlu, daire müdürleri ve kalabalık bir halk topluluğu katıldı.

İstiklal Marşı ile başlayan konferansın ardından Kur'an-ı Kerim okundu.

Daha sonra ilahilerin okunmasına geçildi.

İlçe Müftüsü Tahir Yemenoğlu'nun haftanın önemi ile ilgili yaptığı konuşmadan sonra, Doç. Dr Nihat Hatipoğlu, **'İslam'da, Sevgi, Saygı ve Hoşgörü'** konusunda konferans verdi.

Konferansın ardından hafta nedeniyle düzenlenen kompozisyon yarışmasında derece alan öğrencilere ödülleri dağıtıldı ve konferansa katılanlara dini kitaplar dağıtıldı.

TATLI SERT

Erol GÜRÇAY

Sağlık Olsun

Gemlikspor hedefine ulaşamadı. Ama. Sağlık olsun.

Hiç olmazsa, **bu sene bir basamak daha ileri gitti.**

Terfi maçlarını aştı.

Kümeye çıkma maçlarını geçemedi.

Daha doğrusu, ilk maçı kaybetti. Ve. Elendi.

Daha önceki yazılarımda **rakip takımları** tahlil etmiştim.

Görmemiştim. Ama tahlil etmiştim.

Çünkü yöre ile, takımların gücü doğru orantılıdır.

Trabzon da Samsun dan ve Zonguldak'tan çıkacak bir amatör takımın ilkine alınması şarttır.

Geçmişi büyük basarılarla dolu Zonguldak ve yöresi yeni arayışlara girmek zorundadır.

Çünkü futbol, halkın **yaşamının bir parçası haline gelmiştir.**

Bana göre, **Gemlikspor'a** ilk maçta **en güçlü rakip düştü.**

Tepecik ve hatta Altınordu daha rahat geçilebilirdi.

Zonguldak Kilimli, Gemlikspor'u (2-0) la geçti.

Bu seneki maceramız bitti.

Ama. Hem yönetim kurulunu, hem de futbolcuları suçlamaya gerek yok.

Herkes ne yapılacaksa yaptı.

Ama. Olmadı.

Yapılacak iş şudur.

Takımı, mümkün mertepe **dağıtmamak lazımdır.**

Bu sene, göze batan rakip takım futbolcularından bazıları ile takımı **takviye etmek gerekir.**

Başkan Mehmet Turgut iddialı ve hatta biraz da inatçıdır.

Başkanlığa devam etmesi şarttır.

Kafasına koyduğu seyi yapar.

Bu sene olmadı.

Ama. Gelecek sene yapar.

Futbol deyip geçmeyin.

Bu oyun, halkın bir sevdası haline gelmiştir.

Bu oyun, bir renktir.

Gemlikspor ve Gemlikli taraftarın üzülmesine gerek yoktur.

Ama. İşin peşini bırakmamak gerekir.

TAŞI GEDİĞİNE

İnan Tamer

Çok Akıllı...

İtalya Başbakanı Berlusconi Başbakan Sn. Recep Tayyip Erdoğan'la ilgili olarak "İkimizde deliyiz" demiş.
Nedeni, sıfırdan parti kurmaları...
Sn. Cem Uzan, demek ki çok akıllı.
Parti kurmadı, partiye girdi.
Yeni doğmuş partiyi büyütüp, gençleştirdi.
Bravo!...
Gelecek O'nun...

Gençlik Yürüyüşü yarın yapılacak

15-21 Mayıs tarihleri arasında her yıl kutlanan Gençlik Haftası nedeniyle yarın gençlerin ve halkın katılımıyla Gençlik Yürüyüşü yapılacak.

İskele Meydanı'ndan başlayacak ve statyumda son bulacak olan gençlik yürüyüşüne herkesin katılmasını isteyen İlçe Spor Müdürü Burhan Arıkan, statyumda gençler arasında 100 metre ve 400 metre koşu yarışmaları düzenleneceğini, ayrıca bin 400 metre halk koşusu yapılacağını söyledi.

Arıkan, dereceye girenlere ödül verileceği ve aynı gün gençler tarafından Gençlik Şöleni düzenleneceğini belirtti.

Öte yandan Gençlik Haftası nedeniyle Gemlik Belediyesi Sanat ve Kültür Derneği Gençlik Korosu tarafından Şef Aslıhan Erkişi yönetiminde 20 Mayıs 2003 günü Salı günü Gemlik Belediyesi'nde konser verilecek.

GÜNÜN FIKRASI

Temel geç vakit otele gider. Yer olup olmadığını sorar.

Otelci :

"- İki kişilik bir odada, tek kişilik bir yerim var" der.

Ve. Bir de özel soru sorar.

"- Gece yatarken horlarmısınız.

Temel hemen cevap verir :

"- Yok hemşerim, horlamam birden dalavrım."

Miting gibi kermes

Birinci sayfanın devamı

Satışa sunulan her gıda maddesinin üzerinde fiyatları konarak, gıda maddesi almak isteyenler birbirinden güzel yiyecekleri torbalar dolusu satın alarak, Emniyet Teşkilatı Mensupları Hanımları Yardımlaşma Derneği'ne destek oldular.

İlçe Emniyet Müdürü Salih Gölcü, Gemliklilerin kermese gösterdiği büyük ilgiye ve gıda kermesine gıda ile yardımcı olan esnaf ve hanımlara teşekkür etti.

Gölcü, kermeste elde edilen gelirlerin Emniyet Teşkilatı Mensupları Hanımları Yardımlaşma Derneği Bursa Şubesi tarafından burs verilen şehit, malul, emekli ve emekliliğini hak edemeden ölen, çalışmakta olan teşkilat mensuplarının çocukları ve ailelerine yardım amacıyla yapıldığını söyledi.

Kaymakam ve Belediye Başkanlarının eşlerinin de katıldığı kermeste, bayanların ilgisi dikkat çekerken, birbirinden güzel yiyecekleri almak için adeta kapışan vatandaşların emniyet mensupları kermesine gösterdiği ilgi görülmeye değerdi.

Ganyancı

Fatih Sarı

1. ayak : 7 nolu İhsan Sultan, 2 Bucneel ve 3 Eloion.

2. ayak : Son yarısı güzel olan 3 Eybeyaz ilk atım. 10 özgül ve 9 nolu minecan bu koşunun spr.

3. ayak : Sevim Abla, Delidolu, Alaçatı, 9 Baba Ersoy yeterli.

4. ayak : 1 Alfred günün bankosu.

5. ayak : Canözüm, Belekgazi, Beyburç güzeli, Kabahaydar güzeli, Gayretli ve Bermalı bu koşuyu kapatır.

6. ayak : Son müthiş ikinciliğiyle 4 nolu Doğanım ikinci banko. Bol şanslar.

7	3	1	1	7	4
2	10	2		2	
3	9	3		15	
		9		17	
				3	
				6	

PVC KAPLAMA VE PLASTİK KART SİSTEMLERİ

- Plastik Kimlik Kartı
- Personel Kartı
- Öğrenci Kartı
- Tanıtım Kartı
- Fatura Kartı

Körfez OFSET

MATBAACILIK - YAYINCILIK - REKLAMCILIK

İstiklal Cd. Bora Sk. Akbank Aralığı
No : 3 / B GEMLİK
Tel: (0.224) 513 17 97 Fax: 513 35 95

Her Cumartesi akşamı saat : 20.00'de canlı müzik ile hizmetinizdeyiz.

MAMA MİA PİZZARİA
Fast Food Cafe

İSTİKLAL CAD.No : 17 GEMLİK
Tel : (0.224) 513 53 67 - 514 91 80

OTO GAMZE

Elektrik Aksamı Filtre
Dorse Aksamı Civata

TOFAŞ RENO VOLVO SCANİA ANADOL

BMC FATİH DODGE KARGO FORD

Tahir DOLAŞKAN

Gemlik Girişi Baytaş Apt. Altı No : 42 GEMLİK
Tel : (0.224) 514 59 37 Cep Tel : (0.546) 586 00 43

İLAN ve REKLAMLAR KAZANDIRIR

1 AYLIK PAKET REKLAM
100 milyon + KDV + Sürpriz

Körfez

BİR TELEFON YETERLİ
Tel : (0.224) 513 17 97

DOĞUŞ FEN DERSHANELERİ

"Her zaman bir adım önde"

Not Defteri

Muzaffer Gürboğa
Eğitimci - Yazar

Okuma Sevgisi

Çok kitap okuyan kişiye kitap kurdu deyimi yakıştırılır. Bu sıfatı hak eden kişi, kitap arasında bilinçli bir ilişki kurmuştur. Kitap okumayı bilinçli bir eyleme dönüştürmüştür. Bu alışkanlık değildir.

Her sevgi eylemi bilgi, ilgi, sorumluluk ve saygı içerdiğinden bırakın bu eyleme okuma sevgisi diyelim. Okuma alışkanlığı deyimini sevmiyorum. Alışkanlık edilgin (pasif) bir tavrı çağrıştırmakta okuma sevgisinde etkin bir tavır alış var, kitaba ilgi, kitaba saygı, düşünceye saygı var.

Önyargılı davranışları, reflex davranışları ancak okumakla giderebiliriz. Konuşma yeteneğinin artması, dil yeteneğinin gelişmesine katkı ancak okumakla sağlanabilir.

Kişisel ve toplumsal sorunlara farklı açılardan bakabilecek, çözüm üretebilmek birikimli ve donanımlı olmayı gerektirir. Bunun yolu okumaktan geçer.

Bizi mutlu edecek dünya görüşü algılama biçimi ve yaşam felsefesi oluşturmak okuma sevgisi ile mümkündür. İçgörü kazanmayı öğrenebilir, kendimizle barışık olmayı sağlayabiliriz.

Okuma sevgisi küçük yaşlarda oluştuğu için anne babalar, büyükler okuyarak çocuklara iyi örnek olmalıdırlar.

Okumak bilgilerden bir bütün oluşturma yani sentezleyebilme gücü veya tam tersi analitik düşünme yeteneğini arttırır.

Ayrıca okumak yazma sanatına karşı ilgiyi besler. Bende kitap kurduyum. Hem okuyor, hem yazıyorum.

Bunları biliyor musunuz?

Kronik yorgunluk sendromu

Dünden devam

Çalışırken müzik dinleyin. Masanızda uygulayabileceğiniz gevşeme reaksiyon teknikleri öğrenin ve uygulayın.

Yoganın hem egzersiz hem de dinlenme sağlayan sinerjisinden ve meditasyondan, reikiden, diğer yardımcı tekniklerden yararlanmayı deneyin.

İyimser olun, olaylara olumlu bakın, yardımcı ve yapıcı olun.

İyimser bir yaşam bakışını [illegible], yorgunluk giderici sihirli bir tablet gibi kullanın.

YORGUNLUKLA SAVAŞ

Enerji yükleyiciler :

Sevgi, Çiçek, Kahkaha, Hoş kokular, Müzik, Yürüyüş, Uyku, Seyahat, Tatil, Huzur, İyimserlik, Güven

Enerji Bitiriciler :

Gerginlik, bunaltı, aşırı uyarabilirlik, güvensizlik, kızgınlık, nefret, mutsuzluk, gürültü, televizyon, depresyon, yetersiz mali güç, tembellik.

YORGUNLUKLA MÜCADELENİN DESTEKLERİ

NADH : Özellikle depresyon ile birlikte olan yorgunluk olgularında iyi sonuç alınan bir doğal destektir.

Coenzyle- Q10 : Uygun dozlarda hücrenin enerji üretim merkezleri olan mitokondride enerji üretimini arttırarak yorgunluğu azalır.

Devamı var.

Yasemin Mobilya

DEĞİRMENCİOĞLU Mobilya ve Koltuk Çeşitleri

- Yatak Odası Takımları
- Oturma Odası Takımları
- Misafir Odası Takımları
- Yemek Odası Takımları
- Kanepeler
- Abajur Çeşitleri
- Zigon Sehpalar

Yeni işyerimizde zengin mobilya çeşitleri ile hizmetinizdeyiz....

Gazhane Caddesi No : 21 (Eski Uzunlar Tic. Ayyaz Bayii)
Tel : (0.224) 512 20 20 GEMLİK

SATILIK DAİRE

Kumla'da Havuzlu Satılık ve Kiralık Daire
Eşyalı kiralık daire
Tel : (0.224) 513 17 97

NÖBETÇİ ECZANE

17 Mayıs 2003 Cumartesi
SAĞLIK ECZANESİ

18 Mayıs 2003 Pazar
ÇAMLICA ECZANESİ

GEMLİK REHBERİ

GEREKLİ TELEFONLAR

İtfaiye	110
Polis İmdat	155
Jandarma İmdat	156
Jandarma K.	513 10 55
Polis Karakolu	513 18 79
Gar. Kom.	513 12 06

KAYMAKAMLIK

Kaymakamlık	513 10 51
Kaymakamlık Ev	513 10 52
C. Savcılığı	513 10 53
[illegible]	[illegible]
Emniyet Müdürlüğü	513 10 [illegible]

ULAŞIM

Uludağ Turizm	513 12 12
Aydın Turizm	513 20 [illegible]

HASTANELER

Devlet Hastanesi	513 [illegible]
SSK Hastanesi	513 [illegible]
Mer. Sağ. Ocağı	513 [illegible]

TAKSİLER

Körfez Taksi	513 [illegible]
Çınar Taksi	513 24 [illegible]
Güven Taksi	513 [illegible]
Gemlik Taksi	514 [illegible]
Manastır Taksi	514 [illegible]

RESMİ DAİRELER

TEK Arıza
TEK İşletme
Turizm Der.
Spor Sah.
Orm. Bşl. Şf.
Milli Eğt. Md.
Halk Eğt. Mrk.
Halk Kütüp.
As. Sb.
Karayolları
Liman Bşk.
Mal. Md.
Nüfus Md.
Özel İd. Md.
Tapu Sic. Md.

BELEDİYE

UÇAK

DENİZ OTOBÜSÜ

VAPUR

FERİBOT

OTOBÜS

TÜP DAĞITICILARI

534 59 81

2003 Ticaret ve Sanayi Odası kataloğu çıktı

Gemlik Ticaret ve Sanayi Odası tarafından bastırılan 2003 Ticaret ve Sanayi Odası kataloğu tamamlanarak, oda üyelerine dağıtıldı.

Martı Ajans tarafından ilk kez 1996 yılında hazırlanan 2003 Ticaret ve Sanayi Odası kataloğunun yayınlanmasından sonra, aradan geçen 7 yıl sonra kataloğ güncelleşmiş olarak yeniden yayınlandı.

Kataloğun sunuş yazısı ajans başkanı Nail Özer tarafından yapılırken, Ticaret ve Sanayi Odası Başkanı Kemal Akıt ta yazdığı yazıda, Gemlik'in ekonomisinin sanayi ve balıkçılık üzerine kurulduğunu, Gemlik ve civarında 250 milyon zeytin ağacından 25-30 bin ton dünyanın en lezzetli sofralık zeytin üretildiğini ve bunların tüccarlarımız ve kuruluşlar aracılığıyla yurt içi ve yurt dışında pazarlandığını belirtti.

Akıt, yazısında Bursa Serbest Bölgesi'nin Gemlik'te faaliyete geçeceğini ve 8 bin ton/yıl kapasitesi ile limanlarımızın bulunduğunu.

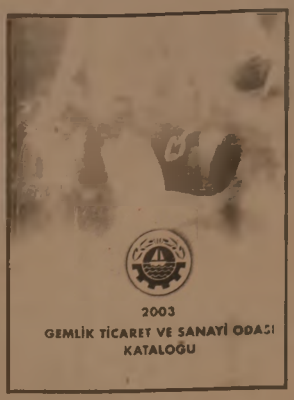

Gemlik'in Türkiye'nin dışa açılan bir kapısı durumuma geldiğini belirtti.

Akıt, **"Limanlarımızı ve serbest bölgemizi yurt içi demir yolu ağına bağlamak en büyük arzumuzdur"** dedi.

Kataloğda, odaya bağlı işadamlarının adres ve telefonları yer alıyor.

VESTEL
JVC
Moulinex
MAYIS AYI KAMPANYASI
Peşin Fiyatına 8 taksit
Tüm ürünleri 3 yıl garanti
GEMLİKLİLERİN HİZMETİNE AÇILDI
AKITLAR
İbrahim & Bülent AKIT
BEYAZ EŞYA & ELEKTRONİK
İbrahim Akıt Cad. No : 8/A GEMLİK
Tel : (0.224) 514 05 55 Fax : (0.224) 514 18 6

Renkli Etiket & Broşür & El İlanı & Kitap
Dergi & Afiş & Yıllık Basımı
Fatura İrsaliye & Bilet & Gider Makbuzu
Davetiye & Kartvizit & Kaşe
Mühür & Cilt yapımı & Plastik Kimlik Kartı
1 GÜNDE KALİTELİ ve UCUZ DAVETİYE BASILIR
Her türlü matbaa işlerinizde hizmetinizdeyiz
"Matbaacılık Bizim İşimiz"
Körfez OFSET
MATBAACILIK - REKLAMCILIK - YAYINCILIK
İstiklal Caddesi Bora Sokak
(Akbank Aralığı) No : 3 B Gemlik
Tel : (0.224) 513 17 97 Fax : 513 35 95

İLAN ve REKLAMLAR KAZANDIRIR
1 AYLIK PAKET REKLAM
100 milyon + KDV + Sürpri
Körfez
BİR TELEFON YETERLİ
Tel : (0.224) 513 17 97

ELEMAN ARANIYOR
İngilizce bilen tecrübeli garson ve resepsiyonist bay ve bayan eleman aranıyor.
FAMİLYA OTEL
Tel : 573 90 25 ORHANGAZİ

Körfe
Okuyu
okutu
abo
olu

GEMLİK

GEMLİK'İN İLK GÜNLÜK GAZETESİ

Körfez

TARAFSIZ SİYASİ GAZETE

19 Mayıs 2003 Pazartesi

FİYATI : 200.000. TL.

Renkli Etiket & Broşür & El İlanı & Kitap & Dergi
Afiş & Yıllık Basımı & Fatura İrsaliye & Bilet
Gider Makbuzu & Davetiye & Kartvizit & Kaşe
Mühür & Cilt yapımı & Plastik Kimlik Kartı
1 GÜNDE DAVETİYE BASILIR
Her türlü matbaa işlerinizde
hizmetinizdeyiz

Körfez OFSET

MATBAACILIK - REKLAMCILIK - YAYINCILIK
İstiklal Caddesi Bora Sokak (Akbank Arabği)
No : 3 / B Gemlik
Tel : (0.224) 513 17 97 Fax : (0.224) 513 35 95

19 Mayıs Bayramı bugün kutlanıyor

Atatürk'ü Anma Gençlik ve Spor Bayramı'nın 84 ncü yıldönümü bugün tüm yurtta törenlerle kutlanacak. İlçemizdeki törenler, bugün saat 09.00'da Atatürk Anıtı'na çelenk konmasıyla başlayacak.

19 Mayıs Atatürk'ü Anma Gençlik ve Spor Bayramı'nın 84 ncü yıldönümü bugün kutlanıyor.

Bütün yurtta ve dış temsilciliklerimizde yapılacak olan kutlamalar kapsamında, ilçemizde bugün saat 09.00'da Atatürk Anıtı'na çelenk konularak, saygı duruşunda başlanacak.

Daha sonra, protokol törenlere katılmak üzere statyuma gidecek.

Statyumdaki kutlamaları, Gemlik Lisesi Beden Eğitimi Öğretmeni Yalçın Siper yönetecek.

Saat 10.00'da başlayacak olan törende, Kaymakam, Garnizon Komutanı, Belediye Başkanı halkın ve öğrencilerin bayramını kutlayacak.

İstiklal Marşı'nın söylenmesi ve bayrak töreninden sonra, günün anlam ve önemini belirten konuşmayı Gemlik Lisesi Müdürü İsmail Çokal yapacak.

Gençlik adına yapılacak olan konuşmadan sonra, Atatürk'ün Gençliğe Söylevi ve Gençliğin Ataya Cevabı seslendirilecek. Şiirlerin okunmasından sonra şeref çağrısında bulunulacak.

Gençlik Marşı'nın ardından şiir ve kompozisyon yarışmalarında dereceye giren öğrencilere ödülleri verilecek.

Geçit töreninin ardından ise, folklör ve sporatif gösteriler yapılacak.

Ucuz atlatıldı

Meltem Gıda Sanayii'ne ait TIR'ın Dorsesi Navodarı Parkı'na devrildi. Kazada, şans eseri kimseye bir şey olmadı.

Önceki akşam üzere Cumhuriyet Mahallesi Cumhuriyet İlköğretim Okulu'na çıkan yol üzerinde bulunan belediyeye ait Navodarı Park ve Çay Bahçesi'ne giren yola TIR dorsesi devrildi.

Saat 19.30 sıralarında meydana gelen olay şöyle gelişti :

Gemlik Erikli Su Başbayii Meltem Gıda'ya ait TIR boş dorse ile birlikte Cumhuriyet İlköğretim Okulu'na doğru çıkarken, dorsenin çekiciden kurtulması sonucu, dorse geri kayarak Navodarı Parkı yoluna devrildi.

Devamı sayfa 6'da

Güne Bakış

Kadri Güler

gemlik_korfez@yahoo.com

19 Mayıs

19 Mayıs 1919 günü Birinci Paylaşım Savaşı sonunda, müttefikimiz Almanların İttifak Kuvvetleri karşında yenilmesi, Osmanlı İmparatorluğu'nun da yenilmiş sayılmamıza neden oldu.

Ardından imzalanan Sevr Antlaşması ile Osmanlı'ya hem silah bıraktırıldı, hem de ülkesi düşman kuvvetlerince paylaşıldı.

600 yıllık imparatorluğun sonunu hazırlayan bu gelişmeler yaşanırken, 19 Mayıs 1919 günü Mustafa Kemal ve arkadaşları, Bandırma Gemisi ile Anadolu'ya geçerek Kurtuluş Savaşı'nın ilk adımını attı.

Sevr Antlaşması, emperyalist devletlerin yayılmacı politikalarının sonucuydu.

84 yıl önce Samsun'da atılan tohum, 23 Nisan 1920'de Ankara'da tomurcuk açtı ve yeni Türkiye Cumhuriyeti'nin doğmasına neden oldu.

Yeni Cumhuriyetin mimarı Mustafa Kemal, kurduğu devletin din ile olan bağlarını ayırdı ve laik bir yapıya kavuşturdu.

Bu bilimde, sanatta, ekonomide, yaşamda çağdaşlaşmanın yollarını açtı.

Hurafenin yerine bilim yolunu seçti.

Gelecek kuşaklara başta gençlere tek yol gösterici-nin bilim olduğunu söyledi.

Bugün, o büyük devlet adamının doğum günü ve Türkiye Cumhuriyeti'nin geleceğini emanet ettiği gençlerin Bayramı günü...

Gençlerin Bayramı kutlu olsun.

Celal Bayar Kütüphanesi'ne toplam 200 adet gazete ciltlendi.

Rotary'den kültüre destek

Gemlik Rotary Derneği'nin Umurbey Celal Bayar Kütüphanesi'ndeki eski gazetelerin ciltleme projesi kapsamında ciltlenen 50 gazete, kütüphane görevlilerine teslim edildi.

Gemlik Rotary Derneği'nin Umurbey Celal Bayar Kütüphanesi'ndeki eski gazetelerin arşive kazandırılması için başlattığı ve gelenek haline getirdiği cilt yapım işi devam ediyor.

Bu yıl da, Celal Bayar Kütüphanesi tarafından derneğe ciltlenmek için verilen 1946-1947 ve 1948 yıllarına ait Tanin, 1970'li yılların Hürriyet, ve 1960'lı yılların Cumhuriyet gazetelerini cilt yaptıran Gemlik Rotary Derneği, tamamlanan 50 cildi önceki gün Dernek Başkanı Kadri Güler, Gelecek Dönem Başkanı Halil Özer ile birlikte Umurbey'e götürdü.

Ciltler, Umurbey Belediye Başkanı Fatih Mehmet Güler ve Kütüphane Sorumlusu Ahmet Erdoğan Temel'e teslim edildi.

Devamı sayfa 3'de

Buluşma

Gürhan ÇETİNKAYA

Fenerbahçeli olmak (2)

Cumartesi günü başlanıştık, bugün kaldığımız yerden sürdürelim :

Tam bir hafta süreyle Aristi'di nin konuğu olan Haldun Bey, son gece havanın ışıyacağına yakın, **"Geç oldu kalkayım artık. Öğleden sonra batı bindirir. Önce saçak altından yukarı vururum, oradan da pupa yelken Cunda'ya"** der. Rum, **"yine geleceksin ama"** deyince **"geleceğim elbette, ne istersin?"** diye sorar. İhtiyar gülümser :

"Atatürk'ün rakidan" der ve bir de yakasındaki rozeti gösterir.

"Şundan getir. Bu da ben gibi eskidi, buralarda yok"

Haldun Bey, **"O rozeti niye takıyorsun? Sen Modalı'sın ben Fenerbahçeli'yim. Dahası Midilli'de Fenerbahçe rozeti neye yarar"** diye sorunca Rum başını iki yana sallayarak mırıldanır :

"Doğru 1923'den 1994'e çok zaman geçti. Baban bile bilmez benim niye Fenerbahçe rozeti taktığımı!"

Haldun Bey hayretle **"1923 nedir be kaptan?"** der.

İhtiyar anlatır :

"1923, İstanbul işgal altındaydı. 12 yaşındaydım. Bir gün beni heyecanla elimden tutup maça götürdü. Büyük bir maç olacakmış."

Kimlerin maçı olduğunu açıklarken Haldun Bey'in boğazına bir şeyler tıkanır:

"Büyük maç... Maç değil harp, işgal kuvvetlerinin generali bu maçı tertip etmiş İngiliz takımı bir Türk takımı ile maç yapacak ve Türklere ders verecekmiş"

İhtiyar Rum bir Fenerbahçe taraftarı olarak o günlere döner :

"İşgal kuvvetleri dediğim, İstanbul'u işgal etmiş İngilizler, Tarihi de söyleyeyim Mart 1923.

Babamla erkenden yer bulabilmek için yola çıktık. Yolda öğrendik. İngiliz takımının karşısına Fenerbahçe çıkacakmış. Bütün işgal ordusu orada. Yer gök inliyor. Fenerbahçe sahaya çıkarken sesler kesildi. Ne bir tezahürat ne bir alkış. Kıran kırana bir maç oldu. Dedim ya maç değil harp. Sedye ile dışarı kaç kişi taşıdılar tam hatırlayamıyorum. Sonuç ne oldu biliyor musun. Fenerbahçe kazandı."

Sanki maç yeni bitmiş gibi ihtiyar Rum balıkçı hala etkisindedir.

"Fenerbahçe öyle bir çaktık ki işgal ordusu takımına... O gece Fener alayları yapıldı. Şimdi anladın mı yakama o rozeti niçin taktığımı?"

Göz göze geldiler ikisi de ağlamaktadır.

"İşte ben o günden beri Fenerbahçeliyim."

Bundan sonrasını Haldun Bey anlatmaya devam ediyor

Devamı sayfa 5'de

Serbest Kürsü

Avukat Fehmi KARACAN

Hukukun Üstünlüğü

Birkaç gün önce eski bir arkadaşımı ziyarete gittim. Orada bulunan şahısla beni tanıştırdılar. Tanıştığım kişi, benim daha önce avukatlık yaptığımı duyunca hemen hukukun üstünlüğünden söz açtı. Bu durum benim çok dikkatimi çekti. Çünkü senelerden beri ilk defa böyle bir durumla karşılaşıyordum. Üstelik hukukun üstünlüğünden bahseden arkadaşımız hukukçu olmadığı gibi orta tahsilini dahi bitirememiş bir kimseydi. Çeşitli yerlerde inşaatları vardı, onları bitirmek için uğraşıyordu.

Müteahhitlik yapan ve orta tahsilini tamamlayamayan bu şahsın sözünü ettiği HUKUKUN ÜSTÜNLÜĞÜ nedir, ne mana ifade ediyor? Şimdi bu konu üzerinde biraz duralım. Aslında konu çok ciddi olmasına rağmen çoğu zaman ihmal edilen, akla dahi getirilmek istenmeyen, gerek halkımızın gerekse siyasilerimiz ile yetkili kişilerin çiğnemekte sakınca görmedikleri bir kavramdır.

Hukukun üstünlüğü en basit tarifle KANUN HAKİMİYETİR. Hukukcu olanlar veya konu ile ilgisi olanlar bilirler ki HUKUK ile KANUN bir değildir. Biz bu kavramların inceliğine girecek değiliz, çünkü yazımız daha çok uygulamada gördüğümüz Hukuk-Kanun ihlalleri ile ilgilidir. Devlet teşkilatı bir düzenin ifadesidir. İlkel toplum zaman içinde geliştikçe hukuk kuralları örf, adetlerden, teamüllerden, dini kaidelerden ayrılarak o toplumun hukuki yapısını oluşturur. Nasıl insan tarih içinde devamlı bir gelişim içindeyse Hukuk da böyle bir gelişim göstermiştir. Asırlar boyu gelişen toplum kuralları yazılı şekillere dökülerek kanun haline getirilmiştir.

Kanunlar herkes için uyulması gerekli kaidelerdir. Eğer bazıları bu kanunlara uymuyor ve uymamayı bir hak olarak görüyorsa bilin ki orada bir yanlışlık vardır. Tarih içinde böyle ayrıcalıklar görüldü ise de günümüz hukuk anlayışında bu tip ayrıcalıklar kabul edilemez. Toplumumuzda bu kavramların tam net olarak beyinlerimizde yerleştiği söylenemez. Zaman zaman, gerek elinde güç bulunan bürokrat ve gerekse milletten yetki alan siyasetçi kendilerini kanun ve nizamın üstünde görmektedir. Bu tip kanun dışı hareket ve uygulamaları gazetelerde, televizyonlarda bolca görmekteyiz. Oysa hiç bir kişi veya kurum kanunun vermediği bir yetkiyi kullanamaz, bu yetkinin dışına çıkamaz. Kanunun verdiği yetkiyi kendi çıkarı yönünde kullanması o kişi veya makamı sorumlu kılar. Bu söylediklerimiz hukukun temel kaidesi olduğu gibi aynı zamanda Anayasamızın en başta gelen kurallarıdır.

Anayasa dedikte hemen çağrışım yapan siyasilerimizden Anayasa ve diğer kanunlarla ilgili birkaç örnek verelim. **"Anayasayı bir defa delmekten bir şey çıkmaz"** sözü çok meşhurdur. **"Anayasayı bir süreliğine tatil edelim"** lafı da aynı Reisicumhurlara aittir. Başka meşhur söz de şudur : **"Verdiysem ben verdim."** Bu sözler ilk akla gelenlerdir. Daha pek çok örnek bulabiliriz. Her bulunan örnek bizim Hukuk-Kanun tanımaz büyüklerimizin Hukukun Üstünlüğüne gösterdikleri saygının veya saygısızlığın ifadesidir.

Toplumumuzda her ferdimiz, her makam sahibi memurumuz, her yetki sahibi amirimiz, bürokratımız ve siyasi karar organlarında görev alan il-ilçe başkanlarımız, milletvekili ve bakanlarımız ve en tepede bulunan Reisicumhurumuz Hukuka-Kanunları neye göre değerlendirmelidir.

Bu saydıklarımız içinde hiçbir kişi veya hiçbir makam Hukukun-Kanunların üstünde değildir. Bu temel kaidenin toplumun her kesiminde kabul görüp uygulandığında Hukukun Üstünlüğü sağlanmış olacaktır.

Körfez
GÜNLÜK SİYASİ GAZETE
Yıl : 30 SAYI : 1545
Fiyatı : 200.000 TL. (KDV Dahil)
Sahibi : Kadri GÜLER
Yazı İşleri Müdürü : Serap GÜLER
İstiklal Cad. Bora Sok. (Akbank Aralığı) No : 3/B
Tel : 513 17 97 Fax : 513 35 95 GEMLİK
Basıldığı yer : KÖRFEZ OFSET
Matbaacılık -Yayıncılık - Reklamcılık Tesisi
İstiklal Cad. Bora Sok. Demir Apt No : 3/B GEMLİK
(Dini Bayram Günleri ve Pazar Günleri yayınlanmaz)

Yazarımız
Araştırmacı - Yazar
Yılmaz Aktılıç'ın yazdığı
4 Ciltlik
BURSA ANSİKLOPEDİSİ
Gazetemizde satılmaktadır.
Körfez
İstiklal Cad. Bora Sok. Akbank Aralığı
No : 3/B GEMLİK Tel : (0.224) 513 17

Körfez
Okuyun, okutun
abone olun

Memurlar NEMA kuyruğunda

Kamuda çalışan memurların devletten yıllardır alamadığı NEMA alacaklarının anaparalarının AKP Hükümeti'nce belirlenen takvim içerisinde ödenmeye başlanması, Ziraat Bankası şubelerinde izdihamlara neden oluyor.

Geçtiğimiz günlerde, NEMA'larını almak için Ziraat Bankası Gemlik Şubesi'ne başvuran kamu çalışanları, yeni otomasyon ödeme sistemine geçen bankada sıra numarası alarak, alacaklarının yıllar sonra anaparasına kavuştular.

Kamu görevlileri, alacaklarının tamamının ödenmediğini, bilinmeyen nedenlerle 40 ile 60 milyon lira arasında eksik ödeme yapıldığını, bunun nedenini ise öğrenmenin mümkünü olmadığını söylediler.

AKP Kumla'da seçim yaptı

Adalet ve Kalkınma Partisi Küçük Kumla Belde seçimleri önceki gün yapıldı.

Küçükkumla Belediye Düğün Salonu'nda yapılan belde seçimlerinde, 15 kişilik yeni yönetim kurulu belirlenirken, belde başkanlığına Sedat Yaşar getirildi.

AKP Bursa İl Başkanı Avukat Mehmet Tunçak, il yöneticileri, Gemlik İlçe Başkanı Ali Okuroğlu ve yönetim kurulu üyeleri, Gemlik Belediye Başkanı Mehmet Turgut ile Kurşunlu ve çevre ilçe örgütlerinden davetlilerin katıldığı belde kongresinde, yapılan konuşmalardan sonra, yönetim kuruluna; Halil Sülün, Hakan Cengiz, Sadettin Kırıy, İskender Şefik, Ahmet Karagöz, Cevdet Ünal, Yaşar Demirel, Nacitece Eren, Erdal Gürel, Enis Karadeniz, Suat Baykal, Mehmet Durak, Bedrettin Üre ve Ahmet Üsküp seçildiler.

Sedat YAŞAR

Küçükkumla Belde Teşkilatı önümüzdeki günlerde toplanarak görev bölümü yaparak [illegible]

TAŞI GEDİĞİNE

İnan Tamer

Türk-İş, Mafiş...

Partiler üstü politika izlermisin.
Liberalleri desteklermisin
Meydanları doldur.
haykır dur :
"İşine, ekmeğine, haklarına vatanına sahip çık!"
Dinleyen olursa...
Türk-iş, mafiş....

Rotary'den kültüre destek

Birinci sayfanın devamı

Ciltlerin teslimindе konuşan Gemlik Rotary Derneği Başkanı Kadri Güler, bugüne kadar 200 cilt çeşitli gazetelerin ciltlenerek kültüre kazandırıldığını belirterek, "Gemlik Rotary Derneği'nin amacı Celal Bayar Kütüphanesi'nde bulunan tüm eski gazelerin belirli program içinde ciltletilerek, gelecek kuşakların da kullanabilmesine olanak sağlamaktır." dedi.

Umurbey Belediye Başkanı ve Vakıf [illegible] Mehmet [illegible] Gemlik Rotary Derneği'nin bu hizmetini [illegible] [illegible]

TATLI SERT

Erol GÜRÇAY

Gelecek On Ay

Önümüzdeki on ay çok önemli.

Eğer demokratikleşme de Avrupa standartlarını yakalarsak, Avrupa Birliği ile **müzakereler başlayacak.**

(AB) üyesi olursak, ne olacak:

- Bir kere **sistem sahibi olacağız.**
- **Kuralsızlıklar kural olmaktan çıkacak.**
- Polisin **insan haklarına uygun olmayan davranışı azalacak.**
- **Gıda maddelerine bir disiplin gelecek.**
- **Askerin siyaset ile ilişkisi** [illegible] **düzenlenecek.**
- **Askerin önemi azalmayacak.**
- **Ama.** Bu kadar **siyesetin içinde olması önlenecek.**
- **Belki asker de bunu istiyor.**
- Siyasete [illegible] **kendini yıprattığını hissediyor.**
- Bu değişim **siyaset kurumunu da etkileyecek.**
- **Artık parası pulu olan değil**
- **Tahsili ve lisanı olanlar siyaset yapacak.**
- **Büyüklerimizin, yabancı konukları karşılaması sırasında zorlandıklarını görüyoruz.**
- Lisan bilmiyorlar, **elle kolla dertlerini anlatmaya çalışıyorlar.**
- **Bir bilen dönemi kapanacak.**
- **80 yaşına kadar** [illegible] alan **tahrikçi ve inatçı politikacılar kalmayacak.**
- Sistem, gençlere şans verecek.
- Genç nesli, genç yöneticiler idare **edecek.**
- **İhale kanunları, imar kanunları** [illegible] standartlarına göre düzelecek.
- Yerinde [illegible] halkı [illegible] **uygulamalar kalkacak.**
- İşkence azalacak.

Bütün bunlar Avrupa Birliği'ne girsek de girmesek de, bu ülke halkının hakkıdır.

Ama [illegible] Amerika tarafından sürekli dışlanan bir Türkiye'nin, bir ortaklıkta yer alması gereğidir.

[illegible] tek başına kalmamalı.

En uygun yer Avrupa Birliği'dir.

Askeri gücü olmayan Avrupa Birliği'nin, Türkiye [illegible] kendi çıkarına olacaktır.

Olayları [illegible] çok yönlü düşünmek gerekir.

GÜNÜN FIKRASI

Muhabbet öyle kuvvetli bir şeydir ki.

Ona bigane olanları vahşi, vahşi yapar.

"Atatürk"

Celal Bayar doğum gününde anıldı

Üçüncü Cumhurbaşkanı Celal Bayar, doğum günü nedeniyle, Bursa'da düzenlenen törende anıldı.

Bursa Valiliği'nin desteğiyle Tayyare Kültür Merkezi'nde 16 Mayıs 2003 Cuma günü saat 16.00'da düzenlenen anma törenine, Bursa Valisi Oğuz Kaan Köksal, Gemlik Kaymakamı Sadettin Genç, Umurbey Belediye Başkanı Fatih Mehmet Güler, Küçük Kumla Belediye Başkanı Ömer Bal, İl Milli Eğitim Müdürü ve İlçe Milli Eğitim Müdürü Mehmet Tuna, Umurbeyli gençler, Celal Bayar Anadolu Lisesi öğrencileri, üniversiteli gençler ile yaklaşık 300 kişinin katıldığı anma töreninde üniversiteli gençler, Bayar ile ilgili anılar anlatılırken, bol bol not tuttular.

Umurbey Belediye Başkanı Fatih Mehmet Güler, anma toplantısının ilk olması nedeniyle beklenen büyük kalabalığın oluşmadığını ancak, olumlu geçtiğini söyledi.

Öte yandan, Uludağ Üniversitesi Eğitim Fakültesi Sosyal Bilimler Öğretim Üyesi Yrd. Doç. Dr. Erkan Şenşekerci, **'Türkiye'nin modernleşmesinde zirvedeki liderler'** konulu bir konferans sundu.

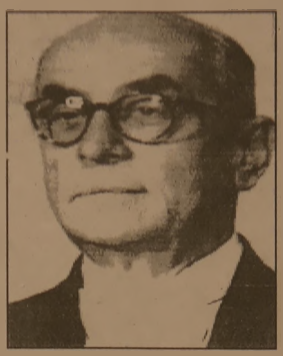

Celal Bayar anma törenleri, Celal Bayar Anadolu Lisesi öğrencileri tarafından yapılan gösterileri ile son buldu.

Ganyancı

Fatih Sarı

1. ayak : Golden pipe ilk atım. Burgazlı, Sırnaşık spr.
2. ayak : 14 Tufge, 13 Kutlu, 8 Ti Choice, 3 Meleğim, 6 nolu per bu ko için yeterli.
3. ayak : Babacanbey, Miss Rain.
4. ayak : Venom, Over Black bu ko için yeterli.
5. ayak : 12 Zaman banko.
6. ayak : 11 Ferdane ikinci banko. Bol şanslar.

4	14	12	5	12	11
1	13	15	4		
3	8				
	3				
	6				

KAŞE VE MÜHÜRDE BEKLEME YOK!..
Matbaamızda Bilgisayar Sistemiyle Kaşe ve Mühürleriniz 30 dakikada yapılır.
KÖRFEZ OFSET
MATBAACILIK-YAYINCILIK-REKLAMCILIK
İstiklal Cd. Bora Sk. (Akbank Aralığı) No: 3/B
Tel: (0.224) 513 17 97 GEMLİK

STÜDYO Prestij
Fotoğraf Dünyasında çok şey değişti
Düğün & Nişan & Kına Sünnet Fotoğraf Çekimleri ve albümleri yapılır. Vesikalık ve her türlü resimleriniz için bize uğrayın.
FARKI YAŞAYIN
Özel günlerinizde video çekimleri ve CD'ye kayıtları yapılır.
Mehmet Mülazımoğlu
İstiklal Cd. Bora Sokak Akbank Aralığı No : 3 - A GEMLİK
Tel & Fax : (0.224) 513 94 94 Tel : (0.224) 514 94 94

PVC KAPLAMA VE PLASTİK KART SİSTEMLERİ
Plastik Kimlik Kartı
Personel Kartı
Öğrenci Kartı
Tanıtım Kartı
Fatura Kartı
Körfez OFSET
MATBAACILIK - YAYINCILIK - REKLAMCILIK
İstiklal Cd. Bora Sk. Akbank Aralığı
No : 3 / B GEMLİK
Tel: (0.224) 513 17 97 Fax: 513 35 95

Her Cumartesi akşamı saat : 20.00'de canlı müzik ile hizmetinizdeyiz.
MAMA MİA PİZZERİA
Fast Food Cafe
İSTİKLAL CAD.No : 17 GEMLİK
Tel : (0.224) 513 53 67 - 514 91 80

OTO GAMZE
Elektrik Aksamı Filtre
Dorse Aksamı Civata
TOFAŞ RENO VOLVO SCANİA ANADOL
BMC FATİH DODGE KARGO FORD
Tahir DOLAŞKAN
Gemlik Girişi Baytaş Apt. Altı No : 42 GEMLİK
Tel : (0.224) 514 59 37 Cep Tel : (0.546) 586 00 43

İLAN ve REKLAMLAR KAZANDIRIR
1 AYLIK PAKET REKLAM
100 milyon + KDV + Sürpriz
Körfez
BİR TELEFON YETERLİ
Tel : (0.224) 513 17 97

DOĞUŞ FEN DERSHANELERİ
"Her zaman bir adım önde"

Buluşma

Gürhan ÇETİNKAYA

Fenerbahçeli olmak (2)

İkinci sayfanın devamı

"Tarih 9 Mayıs 1996. Denize iner inmez hareket ettim. Rotam Midilli'ydi ve ihtiyar dostuma gidiyordum. Her yer kulüp rakısı, ceplerim Fenerbahçe rozeti dolu. Tekneden indim. Koştura koştura Aristidi'nin evine vardım. Kapının tokmağını tıklattım bekledim ses yok. Bir daha yine ses yok. Bir anormallik olduğunu sezinledim. Birden kapı açıldı. Karşımda İhtiyar Rum. Üç yıldır görmediği ama hiç unutmadığım Aristidi dostumun boynunda gırtlağının tam altında bir çelik vardı.. İhtiyar dostum gırtlak kanserine yakalanmıştı. Kulüp rakılarından birini gösterdim. Gülümsedik. Fenerbahçe rozetlerini görünce sevindi. Omuzunu okşayıp sevdi. Kulağıma doğru eğilip kısık bir sesle *'neden bu kadar geç kaldın?"* diye sordu.

Duvara çivili tahta askıda sazı ve elbiseleri duruyordu. Ceketini istedi, verdim. Yatağının yanındaki iskemlenin arkasına itina ile yerleştirdi. Yatağına oturdu **'Hadi tak rozetimi'** dedi.

Ceketinin yakasındaki eskimiş rozeti çıkarttım. Yeni Fenerbahçe rozetini itina ile taktım. Yüzü kızarmıştı. Sanki ona madalya takılmıştı. Tatlı bir gülümsemeyle bir süre seyretti rozeti. İhtiyar çok duygulanmıştı. Ben de duygulanmıştım. Yakamızda Fenerbahçe rozetleri taş kahveye gittik. Diğer Rumlar bizi görünce alkışladılar. İhtiyar Aristidi mezarı için memleket toprağı da istemişti. Ben o isteğini de yerine getirdim.

İşte Fenerbahçe bu...

İki ulusun insanlarının birbiriyle bütünleştiren, kucaklaştıran bir sevgi yumağı...

Hiç kopmaması dileğiyle.

SATILIK DAİRE

Kumla'da Havuzlu Satılık ve Kiralık Daire
Eşyalı kiralık daire
Tel : (0.224) 513 17 97

NÖBETÇİ ECZANE

19 Mayıs 2003 Pazartesi
SERİM ECZANESİ

Bunları biliyor musunuz?

Kronik yorgunluk sendromu

Cumartesi gününden devam

Magnezyum : İyi planlanmış bir magnezyum destek programı son derece iyi sonuç verebilir.

Siberian Ginseng : Enerji verici etkileri nedeniyle çok yaygın kullanılan bir bitkisel destektir.

B Grubu Vitaminleri : Özellikle B 12 vitamininden yararlanılabilir. Bağışıklık sistemini destekleyen, kan hücresi üretimini arttıran desteklerdir.

C Vitamini : Böbrek üstü bezini destekler, bağışıklığı güçlendirir, doku iyileşmesini arttırır.

Liquorice : Meyan kökü ekstrelerinin yorgunluk desteği olarak kullanımı çok eskidir. Böbrek üstü bezini destekler. Hipertansiyon sorunu olanların dikkatle kullanmaları gerekir. Glycyrrhizin aktif maddesi su ve tuz tutucu etki gösterir.

St. John's Wort : Özellikle anksiyete ve depresyon ile birlikte olan yorgunluk sorunlarında iyi sonuç alınabilir. Hypericin aktif maddesi ile çok yararlı bir bitkisel destektir.

Echinacea ve Astrafalus : Uzun süreli yorgunluk sorunu olanlarda özellikle bağışıklık sistemi sorunlarının eşlik ettiği gözlenirse bu iki bitkisel destekden yararlanılabilir.

Belirtilen bu destekleri sadece size önerilen tıbbi tedaviye yardımcı olarak, bir uzman desteği ile kullanmalısınız.

Yasemin Mobilya

DEĞİRMENCİOĞLU Mobilya ve Koltuk Çeşitleri

- ❒ Yatak Odası Takımları
- ❒ Oturma Odası Takımları
- ❒ Misafir Odası Takımları
- ❒ Yemek Odası Takımları
- ❒ Kanepeler
- ❒ Abajur Çeşitleri
- ❒ Zigon Sehpalar

Yeni işyerimizde zengin mobilya çeşitleri ile hizmetinizdeyiz....

Gazhane Caddesi No : 21 (Eski Uzunlar Tic. Ayşaz Bayii)
Tel : (0.224) 512 20 20 GEMLİK

GEMLİK REHBERİ

❒ GEREKLİ TELEFONLAR

İtfaiye	110
Polis İmdat	155
Jandarma İmdat	156
Jandarma K.	513 10 55
Polis Karakolu	513 18 79
Gar. Kom.	513 12 06

❒ KAYMAKAMLIK

Kaymakamlık	513 10 51
Kaymakamlık Ev.	513 10 52
C. Savcılığı	513 10 53
C. Savcı Yard.	513 29 54
Emniyet Müdürlüğü	513 10 28

❒ ULAŞIM

Uludağ Turizm	513 12 12
Aydın Turizm	513 20 77

❒ HASTANELER

Devlet Hastanesi	513 92 00
SSK Hastanesi	513 23 29
Mer. Sağ. Ocağı	513 10 68

❒ TAKSİLER

Körfez Taksi	513 18 21
Çınar Taksi	513 24 67
Güven Taksi	513 82 40
Gemlik Taksi	513 23 24
Manastır Taksi	514 35 50

❒ RESMİ DAİRELER

TEK Arıza	513 20 66
TEK İşletme	513 45 03
Turizm Der.	513 12 74
Spor Sah.	514 00 95
Orm. Bol. Şf.	513 12 56
Milli Eğt. Md.	513 11 74
Halk Eğt. Mrk.	513 18 46
Halk Kütüp.	513 13 53
As. Şb.	513 10 57
Karayolları	513 11 04
Liman Bşk.	513 11 32
Mal Md.	513 10 66
Nüfus Md.	513 10 44
Özel İd. Md.	513 15 07
Tapu Sic. Md.	513 11 74
Müftülük	513 14 24
Gümrük Md.	513 10 41
Tekel Md.	513 10 42
Ver. Da. Md.	513 13 82
Bşv. Tar. Md.	513 11 86
Bşv. Sos. Md.	513 11 73

❒ BELEDİYE

Santral	513 45 21-23
Başkanlık	513 45 20
Zabıta	513 24 32
Otobüs İşet.	513 45 21-122
Su İşletmesi	513 45 21-115
İtfaiye	513 23 55
Muhasebe M.	513 45 21-182
Yazı İş. Md.	513 45 21-111
Su Arıza	Yalnız 185

❒ GEMLİK SOFÖRLER VE OTO. ODASI BAŞKANLIĞI

Ambulans	0.532 4868116
Kurtarıcı	0.533 2556505

Esnaf ve San. Kredi Kef. Koop. 513 11 85

❒ GEMLİK ESNAFLAR ODASI VE SANAYİCİLER ODASI

Ambulans	0 532 5716157

❒ UÇAK

Türk Hava Yolları	224 06 72
Satış Havacılık	245 90 82
Havalimanı	246 50 01

❒ DENİZ OTOBÜSÜ

Bursa	256 77 84
Mudanya	544 30 60
Yenikapı	(212) 516 12 12
Yalova	(226) 811 13 23

❒ VAPUR

Yalova	(226) 814 10 20

❒ FERİBOT

Topçular	(226) 363 43 19
Eskihisar	(262) 655 60 31

❒ OTOBÜS

Şehirlerarası Otobüs Term.	261 54 00 (18 Hat)

❒ TÜP DAĞITICILARI

Aygaz	513 12 95
Özgaz	514 17 00
Telgaz	513 16 37
Ocakgaz	513 16 37
Ergaz	513 88 43
İpragaz	513 22 59
Habaşgaz	513 45 46
Lilotgaz	514 28 41
Yeni Lilotgaz	513 65 00
Alevgaz	513 40 95
BP Gaz	514 59 81
Verlyurtlar Petrol	513 30 33
Akcan Petrol	513 17 79

Gençler yürüdü ve yarıştı

Gençlik Haftası nedeniyle, dün Gençlik Yürüyüşü yapıldı. Gençler, statta atletizm yarışlarında birbirleriyle yarıştılar.

15-21 Mayıs tarihleri arasında her yıl kutlanan Gençlik Haftası nedeniyle bu yıl düzenlenen etkinlikler arasında, dün gençlik yürüyüşü ve yarışmalar vardı.

Büyük bir gençlik kitlesine sahip olan ilçemizde, dünkü etkinliklere az sayıda genç öğrenci katıldı.

Kaymakam Sadettin Genç, Belediye Başkanı Mehmet Turgut, Umurbey Belediye Başkanı Fatih Mehmet Güler, İlçe Milli Eğitim Müdürü Mehmet Tuna, İlçe Gençlik ve Spor Müdürü Burhan Arıkan, okul müdürleri ve gençler, İskele Meydanı'nda toplanarak, stata kadar yürüdüler.

Statta yapılan atletizm yarışmalarında şu sonuçlar elde edildi.

400 metre erkekler

1 nci Selçuk Güreşçi (CB Anadolu Lisesi)

2 nci Ceyhun Cengiz (Endüstri Meslek Lisesi)

3 ncü Abdurrahman Sayar (CB Anadolu Lisesi)

400 metre Kızlar

1 nci Ayşenur Uzunkaya (CB Anadolu Lisesi)

2 nci İnci Demircan (Anadolu Kız Meslek Lisesi)

3 ncü Duygu Öztay (CB Anadolu Lisesi)

100 Metre Kızlar

1 nci İnci Demircan (Anadolu Kız Meslek Lisesi)

2 nci Nur Erdem (Anadolu Kız Meslek Lisesi)

3 ncü Duygu Öztay (CB Anadolu Lisesi)

100 Metre Erkekler

1 nci Burak Akıncı (CB Anadolu Lisesi)

2 nci Burak Doğan (Endüstri Meslek Lisesi)

3 ncü Aytaç Tüfekçibaşı (CB Anadolu Lisesi)

35 yaş üstü 100 metre erkekler

1 nci Orhan Evyurt (Beden Eğitimi Öğretmeni)

2 nci İdris Aka (CB Anadolu Lisesi Müdürü)

3 ncü İbrahim Yıldırım (Endüstri Meslek Lisesi Md. Yrd)

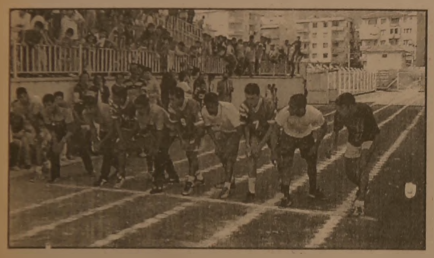

Yarışmalardan sonra dereceye girenlere, Kaymakam ve protokol üyeleri tarafından madalya ve katılım belgesi verildi.

Gençlik Şöleni'nde özürlüler de yarıştılar. Daha sonra ise, gençler müzik eşliğinde eğlendiler.

VESTEL
JVC
Moulinex
MAYIS AYI KAMPANYASI
Peşin Fiyatına 8 taksit
Tüm ürünleri 3 yıl garanti
GEMLİKLİLERİN HİZMETİNE AÇILDI
AKITLAR
İbrahim & Bülent AKIT
BEYAZ EŞYA & ELEKTRONİK
İbrahim Akıt Cad. No : 8/A GEMLİK
Tel : (0.224) 514 05 55 Fax : (0.224) 514 18 68

Ucuz atlatıldı

Birinci sayfanın devamı

Kazada şans eseri yaralanan ve ölen olmadı.

Olay sırasında, parkta çay içen müşteriler ve kazanın olduğu yerin hemen altında bulunan çocuk parkında ise oynayan çocukların olduğu belirtildi.

Yola düşen dorsede maddi hasar meydana gelirken, çağrılan dev bir kurtarıcı ile TIR a ait dorse ters çevrilerek, ana yola çekilerek, onarıma alındı.

Olayla ilgili olarak İlçe trafik görevlilere, şoförün ve görgü tanıklarının ifadelerini aldı.

ELEMAN ARANIYOR
İngilizce bilen tecrübeli garson ve resepsiyonist bay ve bayan eleman aranıyor.
FAMİLYA OTEL
Tel : 573 90 25 ORHANGAZİ

KAYIP
Gemlik Vergi Dairesinden aldığım vergi arnavı kaybolmuştur. Yenisini çıkartacağımız için eskisi geçersizdir.
BERAY ÖZTÜRK
Verg. No : 7100072985

GEMLİK

GEMLİK'İN İLK GÜNLÜK GAZETESİ

Körfez

TARAFSIZ SİYASİ GAZETE

20 Mayıs 2003 Salı

FİYATI : 200.000. TL.

Renkli Etiket & Broşür & El İlanı & Kitap & Dergi
Afiş & Yıllık Basımı & Fatura İrsaliye & Bilet
Gider Makbuzu & Davetiye & Kartvizit & Kaşe
Mühür & Cilt yapımı & Plastik Kimlik Kartı
1 GÜNDE DAVETİYE BASILIR
Her türlü matbaa işlerinizde
hizmetinizdeyiz
Körfez OFSET
MATBAACILIK - REKLAMCILIK - YAYINCILIK
İstiklal Caddesi Bora Sokak (Akbank Aralığı)
No : 3 / B Gemlik
Tel : (0.224) 513 17 97 Fax : (0.224) 513 35 95

Coşkulu kutlama

19 Mayıs Atatürk'ü Anma ve Gençlik Spor Bayramı'nın 84. yıldönümü dün ilçemizde Atatürk Statı'nda gençlerin görkemli gösterileriyle kutlandı.

19 Mayıs Atatürk'ü Anma Gençlik ve Spor Bayramı'nın 84 ncü yıldönümü bugün ilçemizde gösterişli törenlerle kutlandı.

Dün saat 09.00'da Atatürk Anıtı önünde yapılan saygı duruşundan sonra, stattaki törenlere geçildi.

Saat 10.00'da başlayan törenlerde Kaymakam, Garnizon Komutanı ve Belediye Başkanı halkın bayramını kutladı.

Daha sonra günün anlamını belirten konuşmayı Gemlik Lisesi Müdürü İsmail Çokal yaptı.

Şiirlerin okunmasından sonra, yarışmalarda derece alan öğrencilere ödülleri dağıtıldı.

Geçit resminden sonra ise, folklör gösterileri, judo gösterileri ve daha sonra ise, kız ve erkek öğrencilerin gösterileri büyük beğeni ile izlendi.

Bu yıl gösteriler geçmiş yıllara göre daha özenli ve zengin içerikli hazırlanması izleyicilerin takdirine neden oldu.

Devamı syf 6'da

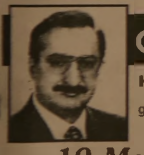

Güne Bakış

Kadri Güler

gemlik_korfez@yahoo.com

19 Mayıs gösterileri

Dün, Atatürk Statında kutlanan 19 Mayıs Gençlik ve Spor Bayramı gösterileri görülmeye değerdi.

Herşeyden önce, öğrencilerdeki birlik, bütünlük ve disiplin, gösterilerin güzelliğine güzellik kattı.

Gemlik Atatürk Statının yemyeşil çimleri üzerine serpilmiş binlerce gencin, geçit törenindeki heyecanları gözlerinden okunuyordu.

Pembeli, beyazlı kırmızılı genç kızlar, sarı lacivertli ve lacivert beyaz giysili erkeklerin kendilerini izlemeye gelenlere hünerlerini sunmak için müziğin ritmine uymaları ve başarılı hareketleri hep tribünlerden alkış getirdi.

Aylar süren emeklerini birkaç saatlik gösteri için harcayan gençler, başarılı bir sınav verdiler.

Bu yıl, 19 Mayıs gösterilerinin bir güzelliği de ulusal müziğimizle, komşumuz Yunanistan'ın ünlü halk oyunları müziğini kaynaştırarak, barış ve dostluk sergilediler.

Birlik, beraberlik, dostluk, kardeşlik, estetik duygularının spor gösterileriyle de bütünleştiğini dün yaşadık.

Cumhuriyetin yetiştirdiği büyük bir genç kitle var.

Bu kitleyi, Atatürk ilkelerinin çağdaşlık kimliği ile yoğurabilmeliyiz.

Bize bu güzel günü yaşatanları kutluyorum.

1 depo 2 ev yandı

Dün sabaha karşı Demirsubaşı Mahallesi'nde Çiçekçi dükkanına ait depoda başlayan yangın, iki evin de yanmasına neden oldu.

Dün sabah saat 05.30 sıralarında Demirsubaşı Mahallesi 2 Nolu Sağlık Ocağı karşısındaki çiçekçi dükkanına ait depodan çıkan yangın, depo ile birlikte bitişiğindeki iki evin de yanmasına neden oldu.

İtfaiye ilgililerinden aldığımız bilgiye göre, sigara izmaritinden çıktığı sanılan yangının ahşap depoyu kısa sürede alevler içinde bıraktığı ve olay yerine gelen itfaiye ekiplerinin yol kenarında bırakılan araçlar nedeniyle yangına zamanında müdahale edemedikleri öğrenildi.

Depo, yandaki Süleyman Apak ve Muhittin Apak'a ait binaların çatı ve üst katları tamamen yandı.

Devamı sayfa 6'da

Buluşma

Gürhan ÇETİNKAYA

AKP değişiyor mu?

19 Mayıs Atatürk'ü Anma, Gençlik ve Spor Bayramı'nı kutladık dün.

19 Mayıs'da gençlerin coşkulu bayram kutlamasını izlerken gençlere olan güvenimizin bir kat daha arttığını belirtmek gerekiyor.

Bu arada Başbakanımızın Antalya'da partisinin milletvekillerine seslenirken, dile getirdikleri geleceğe dönük umutlar verdi.

Başbakanın Atatürk ve bir grup arkadaşını İstanbul'dan Samsun'a taşıyan Bandırma Vapuru'nun örneğini gezerken söylediği, ***"Çılgın bir şekilde çırpınan Karadeniz'de Bandırma Vapuru'nun kaptanı ve 18 arkadaşı gibi Türkiye'yi yarınlara taşıyacağız. 365 gün bugünkü heyecanda olmalıyız. Millete rağmen değil milletle beraber Türkiye'yi ayağı kaldıracağız"*** biçimindeki sözleri, umutlarımızı arttırdı ama düşüncelerimiz henüz netleşmedi...

Bekleyip göreceğiz ne denli gerçekçi olduklarını...

Takiyye yapmadıklarına kanaat getirmemizi sağladıkları zaman, AKP'nin de sistemle barışık ve sistem içerisinde çalışmalar yapar duruma geldiğini göreceğiz.

Gerçi kendisini bugünlere taşıyan Milli Görüşü inkar etmesi ne denli dürüst ve inandırıcı bulunabilir.

O da ayrı bir handikap ya...

Erdoğan ve yakın çalışma arkadaşlarının çok akıllı oldukları da bir gerçek. Sisteme dönem dönem başkaldırıyorlar ya da dişlileri zorluyorlar. Direnç görürlerse dişlileri kırmak yerine çark ediyorlar.

Kendilerine tanrı tarafından bahşedilen bu aklı ülkemizin yüksek çıkarları için kullanmaları umudumuz.

Hoş kendileri bilir ya... Sistemle inatlaşmazlarsa belki bir kez daha seçilirler ama sistemi zorlarlarsa bırakın parlamentoyu, Ankara'yı bile rüyalarında dahi göremezler.

Ben önceki gün Türkiye genelinde on binlerin yürüyüşünü, dün de 19 Mayıs kutlamalarını izlerken gençlerin coşkusunu görünce bu ülkenin önünün aydınlık olduğuna kesin kanaat getirdim.

Hiç kuşku duymuyorum.

Ama;

Başbakan Yardımcısı Gül'ün KKTC Cumhurbaşkanı Rauf Denktaş'la ilgili vurgulamaları da pek şık değildi doğrusu...

Ülke sevgisi için illada İmam Hatipde mi okumak gerekiyor?

Yurtseverliği anlatmak için

Filistin'den başka verilecek örnek mi kalmadı? Irak'daki sonuç daha hafızalardan silinmedi.... Ayrıca;

AKP'li milletvekillerinin Antalya kampında genel başkanlarının uyarılarına rağmen sergiledikleri haşemalı görüntüleri de bir harikaydı doğrusu...

Avrupa Birliği'ne girmeye hazırlanan Cumhuriyet Türkiyesi'ne de yakışıyor hani...

İktidarın kendi içinde yaşadığı çelişkileri çözmesi gerekiyor.

Çözebilecekler mi?

Bekleyip göreceğiz.

Haftadan Haftaya

Yılmaz Akkılıç

Karınca gibi...

Bu hafta sizlere, şu bildiğimiz minicik karıncadan söz etmek istiyorum. Hani evimizin mutfağında ekmek koyduğumuz kutuya, bulgura, pirince, şekere dadanan ve bıkmak usanmak bilmeyen bir kararlılıkla kendinden çok iri öteberiyi yuvasına taşımaya çabalayan... yardımlaşan... yardımlaştıkça önüne geçilemez, engellenemez bir güç oluşturan, şu bildiğimiz minicik karıncadan...

Doğa onu, dayanışmanın ve kararlılığın simgesi olarak yaratmış sanki. Çoğu canlılara oranla küçüktür bilirsiniz, miniciktir karınca. Örneğin siz, parmağınızın ucuyla ezip öldürebilirsiniz onu. Güçsüzdür bir başına, zavallıdır. Ama ne türlü engellemeye çalışırsanız çalışınız, onu, yuvasına kışlık yiyeceğini taşıma uğraşından, o biricik ereğinden vazgeçiremezsiniz.

Ve parmağınızın ucuyla ezip öldürseniz de, ardından bir başka minicik karıncanın; onu da ezip yok etseniz de bir başka ve ardı sıra birçok başka minicik karıncaların o ereği gerçekleştirme çabalarını durduramazsınız. Bir bütünün küçücük parçaları bir toplumun bireyleri olarak, tek tek parmağınızın ucuyla basıp ezmekle engelleyemezsiniz onları. Bütünün ortak ereği olan **"şey"**i gerçekleştirebilme çabasından alıkoyamazsınız.

Çoğunuz okumuşsunuzdur **John F. Kennedy**'nin **Fazilet Mücadelesi** adlı yapıtını. Yazarını beğenirsiniz veya beğenmezsiniz, seversiniz veya sevmezsiniz, o ayrı. Ama yapıtının daha birinci sayfasında, **Ernest Hemingway**'den alarak okuyucusuna sunduğu bir **"fazilet/erdem"** tanımı var ki, katılmamak elde değil.

"Fazilet, güçlükler karşısında zarafettir" diyor.

Gerçi, bireyci bir görüş, ama erdemli kişiyi iyi yorumlayan bir tanımlama. Oysa karıncada, güçlükler karşısında gösterebildiği **"zarafet"**ten de öte bir şeyler var. **"erdem"**in bir başka tanımı var sanki. Kendi toplumunun ortak ereğine sımsıkı bağlılık, vazgeçmezlik ve olağanüstü bir özveri.

Orhan Hançeroğlu Felsefe Ansiklopedisi'nde diyor ki :

"Erdem, insanın kendini aşma gücüdür. Kendini aşmak, evrensel oluşuma her an biraz daha artan bir çaba katılmak demektir. İnsanın kendini aşması, sürekli olarak her an artan bilginin ve eylemin gerektirdiği bir zorunluluktur"

Karınca gibi..

Bir ünlü siyasetçimiz, beş yıl kadar önce yaptığı bir konuşmasında, bakınız ne demiş: **"Bizim uzattağımız kadar acık ve güçlü bir el bize uzatılmazsa, biz gerçek bir demokratik sol parti olmanın gereğini yapacağız. Karıncalar gibi, sıfıra bir yapıyı temelden kuran işçiler gibi, bu bütünmesmeyi örgütsel, kurumsal olarak kendimiz kuracağız"**

Ve konuşmasını şöyle tamamlamış o ünlü siyasetçimiz : **"Bu, partiler arası mücadele boyutlarını çoktan aşıp, bir sosyal iktidar mücadelesi, toplumsal iktidar mücadelesi boyutlarına ersen ve o oranda da şiddet hareketlerine hedef olan mücadeleyi, barış içinde halkın zaferiyle sonuçlandıracağız"**

Yani, **"demokrasiyi tüm kurumları ve kurallarıyla işleteceğiz"** demiş.

Ama işletememişiz. Oysa demokrasi nasıl kusu, çağdaş toplumun vazgeçemeyeceği bir ereği. Çağdaş toplumun çağdaş bireyi ne yaparsanız yapınız, demokrasiye elinizi tutkusundan arındıramazsınız.

Ama çağdaş toplumun çağdaş bireyleri için, demokrasi **"lüks"**tür, hem de çok uzaklardaki bir parıltıdır. Toplum, o parıltıdan yararlanabilme ergenliğine ermiştir daha. Onun içindir ki zorda kaldıkça bunalıma sürüklendikçe, demokrasiyi **"lüks"** sayma alışkanlıkları depreşir. Karınca sürüsü üstünde, halkalı pabuçlarıyla ter tepinirler.

Ama emin de sonunda **"utku"** kazanacaklarından.

Gemlik Körfez : 25 Ekim 1990

Gemlik Körfez
GÜNLÜK SİYASİ GAZETE
Yıl : 30 SAYI : 1546
Fiyatı : 200.000 TL. (KDV Dahil)
Sahibi : Kadri GÜLER
Yazı İşleri Müdürü : Serap GÜLER
İstiklal Cad. Bora Sok. (Akbank Aralığı) No : 3/B
Tel : 513 17 97 Fax : 513 35 95 GEMLİK
Basıldığı yer : KÖRFEZ OFSET
Matbaacılık -Yayıncılık - Reklamcılık Tesisi
İstiklal Cad. Bora Sok. Demir Apt No : 3/B GEMLİK
(Dini Bayram Günleri ve Pazar Günleri yayınlanmaz)

Yazarımız
Araştırmacı - Yazar
Yılmaz Akkılıç'ın yazdığı
4 Ciltlik
BURSA ANSİKLOPEDİSİ
Gazetemizde satılmaktadır.
Körfez
İstiklal Cad. Bora Sok. Akbank Aralığı
No : 3/B GEMLİK Tel : (0.224) 513 17 97

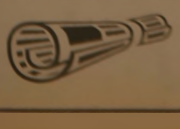

Körfez
GÜNLÜK SİYASİ GAZETE
Okuyun, okutun
abone olun

Başkan Mehmet Turgut, Artvinlilerin Ağası seçildi

Gemlik Artvinliler Kültür ve Yardımlaşma Derneği'nin düzenlenen dayanışma gecesinde, Gemlik Belediye Başkanı Mehmet Turgut, yapılan açık arttırmayı kazanarak, Artvinlilerin bir yıl boyunca ağası oldu.

Geçtiğimiz hafta cumartesi günü saat 20.00'da Damla Düğün Salonu'nda yapılan geceye, Belediye Başkanı Mehmet Turgut, İlçe Emniyet Müdürü Salih Gölcü ve Artvinliler ile davetliler katıldılar.

Gecede derneğe yardım amacıyla sahneye getirilen bir kuzu açık arttırma suretiyle satışa çıkarıldı.

Açık arttırmada, satışa sunulan kuzu, Belediye Başkanı Mehmet Turgut'ta 750 milyon liraya kalınca, Artvinliler Belediye Başkanı Mehmet Turgut'u bir yıl boyunca Artvinlilerin Ağası ilan ettiler.

Gemlik Artvinliler Kültür ve Yardımlaşma Derneği Başkanı Servet Pehlivan, **"Gemlik'te bundan sonra her yıl dayanışma gecelerinde yapılacak olan açık arttırmayı kazanan kişiyi Artvinlilerin Ağası ilan edeceğiz."** dedi.

Artvinliler açık arttırmadan sonra yerel Artvin oyunlarıyla gecenin geç saatlerine kadar doyasıya eğlendiler.

Ganyancı

Fatih Sarı

1. ayak : Günün ilk ayağında tüm klas safkanlar bir arada olup zor bir yarış olacak. H

2. ayak : 1 Nolu İrlandalı banko

3. ayak : Son yarışını kazanan 11 Victory Song ilk atım.

Orca, Bojole, Öngün, Thunder Black en yakın rakipleri olacaktır

4. ayak : Karatay, Sadberk, Zenginoğlu arasında bir yarış olur

5. ayak : Güvence, Karatay, Kartaca bu koşu için yeterli.

6. ayak : 3 Nolu Beydağlı banko.

Bol şanslar

H	1	11	2	4	3
		1	3	7	
		4	4	11	
		3			
		2			

KAŞE ve MÜHÜRDE BEKLEME YOK!..

Matbaamızda Bilgisayar Sistemiyle Kaşe ve Mühürleriniz 30 dakikada yapılır.

KÖRFEZ OFSET

MATBAACILIK-YAYINCILIK-REKLAMCILIK

İstiklal Cd. Bora Sk. (Akbank Aralığı) No: 3/B

Tel: (0.224) 513 17 97 GEMLİK

STÜDYO Prestij

Fotoğraf Dünyasında çok şey değişti

Düğün & Nişan & Kına Sünnet Fotoğraf Çekimleri ve albümleri yapılır. Vesikalık ve her türlü resimleriniz için bize uğrayın.

FARKI YAŞAYIN

Özel günlerinizde video çekimleri ve CD'ye kayıtları yapılır.

Mehmet Mülazımoğlu

İstiklal Cd. Bora Sokak Akbank Aralığı No : 3 - A GEMLİK

Tel & Fax : (0.224) 513 94 94 Tel : (0.224) 514 94 94

PVC KAPLAMA VE PLASTİK KART SİSTEMLERİ

- Plastik Kimlik Kartı
- Personel Kartı
- Öğrenci Kartı
- Tanıtım Kartı
- Fatura Kartı

Körfez OFSET

MATBAACILIK - YAYINCILIK - REKLAMCILIK

İstiklal Cd. Bora Sk. Akbank Aralığı No : 3 / B GEMLİK

Tel: (0.224) 513 17 97 Fax: 513 35 95

Her Cumartesi akşamı saat : 20.00'de canlı müzik ile hizmetinizdeyiz.

MAMA MİA PİZZARİA Fast Food Cafe

İSTİKLAL CAD.No : 17 GEMLİK

Tel : (0.224) 513 53 67 - 514 91 80

OTO GAMZE

Elektrik Aksamı Filtre Dorse Aksamı Civata

TOFAŞ RENO VOLVO SCANİA ANADOL

BMC FATİH DODGE KARGO FORD

Tahir DOLAŞKAN

Gemlik Girişi Baytaş Apt. Altı No : 42 GEMLİK

Tel : (0.224) 514 59 37 Cep Tel : (0.546) 586 00 43

İLAN ve REKLAMLAR KAZANDIRIR

1 AYLIK PAKET REKLAM

100 milyon + KDV + Sürpriz

Körfez

BİR TELEFON YETERLİ

Tel : (0.224) 513 17 97

DOĞUŞ FEN DERSHANELERİ

"Her zaman bir adım önde"

3 ncü Özürlüler Şenliği yarın

Bu yıl 3 ncüsü yarın düzenlenecek olan Gemlik Zihinsel Özürlüler Şenliği programı belli oldu.

Özürlüler İdaresi Başkanlığı, Gemlik Belediye Başkanlığı ve Bursa Zihinsel Özürlü Çocukları Koruma Derneği tarafından üçüncüsü yaptırılan Özürlüler Şenliği, 21 Mayıs 2003 günü saat 13.oo'de kortej yürüyüşü ile başlayacak.

Tören alanında saat 14.oo İstiklal Marşı'nın söylenmesinden sonra, zihinsel engelli çocukların tekerlekli sandalye ile dans gösterisi yarışması yapılacak.

Dereceye giren zihinsel özürlülere madalya ve plaketleri verilecek.

Gece saat 21.oo'de ise İskele Meydanı'nda konser düzenlenecek.

23 Mayıs 2003 perşembe günü saat 10.oo dan 16.oo ya kadar Orhangazi'de pikniks yapılacak.

Saat 17.oo de kampa dönülerek basketbol turnuvası düzenlenecek.

22 Mayıs 2003 günü İznik gezisi düzenlenecek. İznik'te özürlülere tarihi ve turistik yerler gezdirilecek. Kampa dönüşten sonra özürlülere göz taraması ve dış taraması yapılacak.

24 Mayıs günü ise, Bursa Botanik parkı ve Bursa gezdirilecek.

Şenlikler, pazar günü saat 10.oo da kahvaltıdan sonra sona erecek.

Yaya kaldırımlarında yürünmüyor

İlçemizin ana caddelerinde işyerlerinin önlerindeki yaya kaldırımları adeta işgal altında.

Yayaların rahatlıkla güvenlik içinde yürümesi için yapılan yaya kaldırımları, işyerlerinin kapı önüne çıkardıkları ürünlerle dolduruluyor.

İstiklal Caddesi [illegible] yaya kaldırımlarını işgal etmesi [illegible] yakınmalarına neden oluyor.

Bir taraftan [illegible] [illegible] işyerlerinin [illegible] [illegible] yürümelerini engelliyor.

TAŞI GEDİĞİNE

İnan Tamer

Partide görev yasağı...

AKP Milletvekili yakınlarına
partide görev almayı
yasaklamış...
Devlet kadroları ne güne...
Yönetim kurulu üyesi,
Müsteşar Daire Başkanı,
Genel Müdür,
vali olmak varken,
İl-ilçe başkanı olmaya uğraş
Akıl kârı mı...

Kamar Kumla'da şube açtı

Kaymaklar A.Ş. Kamar Alışveriş Merkezleri [illegible] bir yenisi daha ekledi.

Gemlik'te [illegible] [illegible] Kamar Alışveriş Merkezleri [illegible] [illegible] Kumla'da [illegible] hizmet verecek [illegible] şubeyi de [illegible] açtı.

Şirket [illegible] Abdullah Kaymak [illegible] [illegible] Kamar Alışveriş Merkezlerinin [illegible] [illegible] [illegible] [illegible] söyledi.

Kamar Kumla [illegible] Mahallesi Caddesi [illegible] [illegible] [illegible] [illegible].

TATLI SERT

Erol GÜRÇAY

İdare-i Maslahat

Yani. **Vaziyeti idare etmek.**

Yıllardır bu işi yaptık.

Aman. Bu konuya dokunmayalım.

Dedik.

Çağdışı konuma düşen **kanunları değiştirmedik.**

Çağdaşlığı iyi giyinmek.

Güzel bir evde oturmak.

Ve. Çok katlı binalar yapmak zannettik.

Eğitimde ve sağlıkta insana yakışır bir standart yakalayamadık.

Çikolata çalan çocukları hapse attık.

Banka hortumlayanlara hak etikleri muameleyi yapmadık.

Göstermelik hapse attık.

Milyar **dolarları geri alamadık.**

Fukaralık ve işsizlik dilimizden düşmedi.

Ama. Göreve geldikten sonra bu kesimi unuttuk.

İmkanları, güç odaklarına sunmaya başladık.

Onları küstürmemeye çalıştık.

Oylarını aldığımız **halkı copladık.**

Savaşa hayır dedi, copladık.

Nema dedi, itip kaktık.

İşadamının [illegible] [illegible]

Fabrika ve villa yaparken orman arazilerini yok etmelerine göz yumduk.

[illegible] dedik.

4 milyar metrekare, orman alanını hiç ettik.

Sadece İstanbul'da, 150 milyon metrekare orman alanını yağmaladık.

Kimi ağacı kesti, villa yaptı.

Kimi ağacı kesti, **üniversite yaptı.**

Görmezden geldik.

Bir taraftan da, ormanı koruma ve ağaç dikme törenleri yaptık.

[illegible] **hep böyle yaptık.**

Vaziyeti idare ettik.

Dostu ve düşmanı bile, kendimiz tayin etmedik.

Bize ne söylenmişse, onu yaptık.

GÜNÜN FIKRASI

[illegible]

"– [illegible]"

[illegible]

[illegible]

"– [illegible]

[illegible]"

Not Defteri

Muzaffer Gürboğa
Eğitimci - Yazar

Şiddet ve Sevgi

Toplumumuz şiddeti hiç bu kadar yoğun yaşamadı ve konuşmadı. Değişik platformlarda şiddet tartışılıyor. Ama çözüm üretilemiyor. Şiddet adeta kanıksanmış. Duyarsızlaştırma politikası o denli etkili olmuş ki şiddet bizim bir parçamız oluvermiş.

Şiddetle yatıyor, şiddetle kalkıyoruz. Ailede, televizyonda, okulda, işyerinde her yerde karşılaşıyoruz. Okulda öğretmen öğrenciye eğitimle ters düşmesine karşın bırakın sözlü şiddeti, fiziksel şiddete (daha kaba deyimle dayak) başvurabiliyor. Öğretmeninden dayak yiyen çocuk bir daha o öğretmenle sevgi temelinde bir etkileşimde bulunabilir mi?

Evde erkeğin kadına ve çocuklara uyguladığı zor kullanma kadının erkeğe duygusal şiddet (Ne demek istediğimiz anladınız) yöntemlerinin hiç yabancısı değiliz. Bu bilinçsizce tutumun uygulayıcıları, yeri geldiğinde herkesten çok demokrat kesilebiliyor. Bu tür çifte standartları aşmamız gerekiyor. Aile ortamı kişiliklerin sınandığı en iyi yerdir. Kimya öğretmeni olduğum için söyleyeyi, ev ortamı kişilik özelliklerinin açığa çıkmasını sağlayan bir ayraçtır diyebilirim.

Uzmanlar televizyonda görmeye alıştığımız şiddet görüntülerinin gerçek yaşantıda olduğundan çok fazla gösterildiğine dikkat çekiyorlar. Bunun anlamı medya şiddeti büyütüyor, arttırıyor ve de yanlış yapıyor. Buna duyarlı bir halk tepkisi o TV kanalını izlememek olabilir. O halde bu tür programlar neden yüksek raiting alabiliyor. Buna bilimin yanıtı şöyle. Bireydeki saldırganlık içgüdüsüne, eğilimine kaynak teşkil eden enerji bir biçimde üretkenliğe dönüşemeyince, şiddet izleyerek bu içgüdü doyum bulabiliyor. Değişik tepkiler, engellemeler bu yolla deşarj olabiliyor. Spor sahalarındaki şiddetin nedeni ne olabilir.? Fantazmi kim körüklüyor?

Sevgiyi öğrenmedikçe, yaşam biçimi haline getirip hoşgörülü tavrı göstermedikçe ne yazık ki şiddet hep olacak.

Şiddet içimizde kolay örgütlenebilen, fazla zahmet gerektirmeyen bir şeydir. Oysa sevgi öyle mi? Sevgi kolay bir şey değildir. Seni seviyorum demekle de olmuyor. Sorumluluk ister, korunmak ister, sevgi beslenmeyince biter, başka bir şey olur. Tanışamazsınız ne sevgiyi ne de kendinizi. Kısaca sevgi emek ister.

Sevgi yaşam pusulamız olmalı.

NÖBETÇİ ECZANE

20 Mayıs 2003 Salı
SENA ECZANESİ

Bunları biliyor musunuz?

Çocuklarda kansızlık korkutucu boyutlara ulaştı

Bursa Uludağ Üniversitesi Tıp Fakültesi Hastanesi'nde görev yapan hemşilere tarafından yapılan taramada, 7-8 yaş grubundaki her 2 çocuktan birinde, gelişimi ve zeka düzeyini olumsuz etkileyen anemi (kansızlık) tespit edildi.

Öğrencilerin sadece yüzde 43.8'inin normal olduğunun saptandığı anemi taramasında, yüzde 47.9 'unda hafif, yüzde 8.3 'ünde ise ileri düzeyde anemi belirlendi.

Yasemin Mobilya

DEĞİRMENCİOĞLU Mobilya ve Koltuk Çeşitleri

- Yatak Odası Takımları
- Oturma Odası Takımları
- Misafir Odası Takımları
- Yemek Odası Takımları
- Kanepeler
- Abajur Çeşitleri
- Zigon Sehpalar

Yeni işyerimizde zengin mobilya çeşitleri ile hizmetinizdeyiz....

Gazhane Caddesi No : 21 (Eski Uzunlar Tic. Aşağısı Bayır)
Tel : (0.224) 512 20 20 GEMLİK

GEMLİK REHBERİ

GEREKLİ TELEFONLAR

İtfaiye	110
Polis İmdat	155
Jandarma İmdat	156
Jandarma K.	513 10 55
Polis Karakolu	513 18 79
Gar. Kom.	513 12 06

KAYMAKAMLIK

Kaymakamlık	513 10 51
Kaymakamlık Ev	513 10 52
C. Savcılığı	513 10 53
C. Savcı Yard.	513 29 54
Emniyet Müdürlüğü	513 10 28

ULAŞIM

Uludağ Turizm	513 12 12
Aydın Turizm	513 20 77

HASTANELER

Devlet Hastanesi	513 92 00
SSK Hastanesi	513 23 29
Mer. Sağ. Ocağı	513 10 68

TAKSİLER

Körfez Taksi	513 18 21
Çınar Taksi	513 24 67
Güven Taksi	513 32 40
Gemlik Taksi	513 23 24
Manastır Taksi	514 35 50

RESMİ DAİRELER

TEK Arıza	513 20 66
TEK İşletme	513 45 03
Turizm Der.	513 12 24
Spor Sah.	514 00 95
Orm. Böl. Şf.	513 12 86
Milli Eğt. Müd.	513 11 74
Halk Eğt. Mrk.	513 18 46
Halk Kütüp.	513 18 46
Ak. Sb.	513 11 08
Karayolları	513 14 08
Liman Bşk.	513 11 03
Mal. Md.	513 10 60
Nüfus Md.	513 17 42
Özel İd. Md.	513 15 07
Tapu Sic. Md.	513 14 14
Mühendislik	513 11 64
Gümrük Md.	513 14 11
Tekel Md.	513 10 42
Ver. Da. Md.	513 11 93
İçe Tar. Md.	513 11 86
İçe Sev. Md.	513 11 86

BELEDİYE

Santral	513 45 21 23
Başkanlık	513 45 00
Zabıta	513 45 00
Otobüs İşlet.	513 45 21 122
Su İşletmesi	513 45 21 115
Büro	513 45 21
Muhasebe M.	513 45 21 182
Yazı İş. Md.	513 45 21 111
Su Arıza	Yalnız 185

GEMLİK ECZACILAR VE KİMYA ODASI BAŞKANLIĞI

Ambulans	0 532 4868116
Kurtarıcı	0 533 2556505

Sosyal ve Sos.Kültü.Kul.Koop. 513 11 85

GEMLİK MÜHENDİS MİMAR VE MÜHENDİSLİK ODASI

Ambulans	0 532 5716757

UÇAK

Türk Hava Yolları	228 06 77
Sefak Havacılık	249 90 82
Havaalanı	286 50 03

DENİZ OTOBÜSÜ

Bursa	256 77 84
Madanya	544 30 60
Yenikapı	(212) 526 12 12
Yalova	(226) 811 13 23

VAPUR

Yalova	(226) 814 10 20

FERİBOT

Topçular	(226) 361 43 79
Eskihisar	(262) 655 60 31

OTOBÜS

Şehirlerarası Otb. Term.	261 54 00 (10 Hat)

TÜP DAĞITICILARI

Aygaz	513 12 95
Opgaz	514 17 00
Telgaz	513 16 37
Ocalgaz	513 16 37
Ergaz	513 88 43
İpragaz	513 22 59
Habaşgaz	513 45 66
Likitgaz	514 28 41
Yeni Likitgaz	513 65 00
Alpgaz	513 40 95
BP Gaz	514 59 61

Verlioğlular Petrol 513 30 33
Akcan Petrol 513 17 79

Coşkulu kutlama

Birinci sayfanın devamı

19 Mayıs Atatürk'ü Anma Gençlik ve Spor Bayramı gösterilerinde bu yıl İzci Grubu'nun dabruka, tef ve ziller ile yaptığı gösteri uzun uzun alkışlanırken, bando takımlarının gösterileri ise göz doldurdu.

Folklörde Celal Bayar Anadolu Lisesi, minik tenvandocuların gösterileri, tribünleri dolduran binlerce Gemlikliyi hem heyecanlandırdı hem de coşturdu.

Kaymakam, Garnizon Komutanı ve Belediye Başkanı törenlerden sonra, gösterilerin komutanı Gemlik Lisesi Beden Eğitimi öğretmeni ve diğer beden eğitimi öğretmenleri ile müzik öğretmenlerini kutladılar.

Gösterilerden sonra öğrenciler izleyiciler tarafından uzun uzun alkışlanarak ödüllendirildiler.

VESTEL
JVC
Moulinex
MAYIS AYI KAMPANYASI
Peşin Fiyatına 8 taksit
Tüm ürünleri 3 yıl garanti
GEMLİKLİLERİN HİZMETİNE AÇILDI
AKITLAR
İbrahim & Bülent AKIT
BEYAZ EŞYA & ELEKTRONİK
İbrahim Akıt Cad. No : 8/A GEMLİK
Tel : (0.224) 514 05 55 Fax : (0.224) 514 18 68

1 depo 2 ev yandı

Birinci sayfanın devamı

Yangında, Nakliyeci Süleyman Apak'ın evindeki eşyaları tamamen yanarken, bitişiğindeki Muhittin Apak'a ait evdeki bazı eşyalar, kurtarılarak sokağa çıkarıldı.

Öte yandan Aydın Gülenç'e ait çiçekçi dükkanının deposunun yanmasının iş rekabeti nedeniyle kundaklama yapılması olasılığı emniyet güçlerince araştırıldığı öğrenildi.

GEMLİK GEMLİK'İN İLK GÜNLÜK GAZETESİ

Körfez

TARAFSIZ SİYASİ GAZETE

21 Mayıs 2003 Çarşamba FİYATI : 200.000. TL.

Renkli Etiket & Broşür & El İlanı & Kitap & Dergi
Afiş & Yıllık Basımı & Fatura İrsaliye & Bilet
Gider Makbuzu & Davetiye & Kartvizit & Kaşe
Mühür & Cilt yapımı & Plastik Kimlik Kartı
1 GÜNDE DAVETİYE BASILIR
Her türlü matbaa işlerinizde
hizmetinizdeyiz
Körfez OFSET
MATBAACILIK - REKLAMCILIK - YAYINCILIK
İstiklal Caddesi Bora Sokak (Akbank Arkası)
No : 3 B Gemlik
Tel : (0.224) 513 17 97 Fax : (0.224) 513 35 95

Gemlik Olay Tv'de

Olay Tv. "Gemlik Konuşuyor" konulu proğram için dün Gemlik'te çekim yaptı. AKP Bursa Milletvekili Altan Karapaşaoğlu ve Belediye Başkanı Mehmet Turgut, soruları yanıtladı. Turgut, MHP Belediye Başkan adayı Osman Doğan ile tartıştı.

Olay Televizyonu tarafından ilçelerin sorunlarının masaya yatırıldığı ve siyasetçiler ile sivil toplum kuruluşları temsilcilerinin katıldığı program için dün çekim yapıldı.

"Gemlik Konuşuyor" adlı program yapımcısı Hasan Bozkurt, üç kameraman ile dün Belediye Düğün Salonunda çekimlere geldiler.

AKP Bursa Milletvekili Altan Karapaşaoğlu, Gemlik Belediye Başkanı Mehmet Turgut, CHP İlçe Başkanı Uğur Sertarslan, MHP İlçe Başkanı Mehmet Çelik, SP İlçe Başkanı Recep Aygün, İl DSP İlçe Başkanı vekili Ali Altıntaş DSP İl Genel Meclis üyeleri, Ticaret ve Sanayi Odası temsilcisi, Esnaf ve Sanatkarlar Odası Başkanı ve yöneticileri, Esnaf Kefalet Kooperatifi Başkanı, GEMSİAD Başkanı, Mimarlar Odası Gemlik Temsilcisi, Mühendisler Odası Temsilcisi, mahalle ve köy muhtarları ve bazı vatandaşlar katıldılar.

Belediye Başkanı Mehmet Turgut, açılış konuşmasını yaparak ilçe sorunlarına değindi. Daha sonra yönetmen il genel meclisi üyelerine söz verdi. DSP İl Genel Meclis üyesi Cihan Örmeci, Gemlik'in her yönden çarpık bir gelişim içinde olduğunu anlattı.

CHP İlçe Başkanı Uğur Sertarslan ise, Serbest Bölge'deki gelişmenin ekonomiden kaynaklanarak durakladığı, buraya alınacak işçilerin Gemlikli olmasını istedi. SSK Hastanesi'nde anestezi uzmanı bulunmamasına dikkat çekti. Üreticiye ödenen destekleme parasının yüzde 60'ı ödenmediğini, Üniversite'nin açılmasıyla Gemlik'in ekonomi ve kültür yapısının canlanacağını söyledi.

MHP İlçe Başkanı Mehmet Çelik ise, devlet ve SSK Hastanelerinde kardiyalog eksikliğine değindi. Jandarma rampasındaki yolun bozukluğundan her yıl maddi ve manevi zararların doğduğuna dikkat çekti. Sanayi Sitesi önündeki altgeçitin planlanmasına karşın yapılmadığını söyledi. Sorunların çözümünü istedi.

SP İlçe Başkanı Recep Aygün ise, Belediye Başkanının seçim bildirgesinde Gemlik'e doğal gaz getireceğini söylemesine karşın görev süresi bitmek üzere olduğunu dikkat çekti. Doğal gazın ilçeye getirilmesini istedi.

Esnaf Kefalet Kredi Kooperatifi Başkanı Mevlut Aksoy ise **"Bizim sorunumuz para"** dedi.

Esnaf ve Sanatkarlar Odası Başkanı İbrahim Talan ise, Altan Karapaşaoğlu'nun Gemik'te deprem konusunu işlemesinin yanlış olduğunu bu nedenle halkın Gemlikten kaçtığına dikkat çekti.

Talan, Bağ - Kur borçlarının ertelenmesini istedi. Bağ-Kur bürosuna devamlı bir memur verilmesini de istedi.

GEMSİAD Başkanı Ahmet Avcı ise ihracatçının devletten KDV alacaklarını alamadığını söyledi.

Ticaret ve Sanayi Odası Temsilcisi Şahin Danış ise, iş adamlarının kriz yangını öte taraftan da vergi yükü yorgunu olduğunu söyledi. Serbest Bölgenin yeni faaliyete geçmesine karşın Türkiye'de iş hacmi açısından üçüncü olduğunu, iş için 20 bin kişinin başvuruda bulunduğunu söyledi.

Bunları Altan Karapaşaoğlu cevaplarken, Bağ-Kur'luya taksitlendirme geleceğini söyledi.

Gemlik'in deprem bölgesinde olduğunu, halkın bunun bilincinde olmasını istedi.

Toplantının sonunda soruları yanıtlayan Belediye Başkanı ile MHP Belediye Başkanı adayı İnşaat Mühendisi Osman Doğan ile **"Gemlik'i bu duruma getiren mühendislerdir"** sözü nedeniyle tartışma çıktı.

Olay Tv yetkilisinden çekimi yapılan **"Gemlik Konuşuyor"** programının ne zaman yayına girileceği öğrenildi.

Güne Bakış

Kadri Güler

gemlik_korfez@yahoo.com

Gemlik Konuşuyor

Olay Tv.'yi izleyenler, yapımcı Hasan Bozkurt'un hazırlayıp sunduğu "ilçeler konuşuyor" programının "Gemlik" ile ilgi bölümünün için dün Belediye Düğün Salonunda çekimler vardı.

Daha önce İnegöl, Kemalpaşa gibi ilçelerle bu tür programlar yapılmış ve yayına girmişti.

Bizi ilgilendirmediği için televisyonda es geçmiştik.

Davetli olmamamıza karşın, gazetecilik merağı ile ilcenin bildiğimiz sorunlarını bir kez daha dinlemek için toplantının sınırlı bir bölümüne katıldım.

Amac, Gemlik'lilerin sorunlarını dile getirmesi ve ilgililerin bunlara ne gibi çözümler getireceği konusunda kamu oyu önünde yanıt vermekti.

Başkan ve Milletvekilin açıklamalarının ardından en sert eleştiri DSP İl Genel Meclisi üyesi Cihan Örmeci'den geldi.

Örmeci aslında köylerin sorunlarına eğilen bir siyasi olmasına karşın, Gemlik'in gerçek olan panoramasını cizdi.

Toplantıya katılan ilçe başkanları ve oda temsilcileri de kendi sorunlarını bir kez daha getirerek başta Altan Karapaşaoğlu'ndan söz istediler.

Karapaşaoğlu, yapılabileceklerin sözünü verdi.

Ancak, bu hükümet bütçesi ile birşeylerin yapılabilmesi öyle kolay görülmüyor.

İlinci sayfamızdaki Güngör Uras'ın yazısını okursanız bunun nedenini öğrenirsiniz.

TEMA büro açıyor

TEMA Vakfı Yönetim Kurulu Başkanı Nihat Gökyiğit, Gürle İş Merkezi'ndeki Temsilcilik bürosunun açılışını yapacak.

TEMA Vakfı Gemlik Bürosu yapılacak törenle hizmete açılacak.

TEMA Vakfı Gemlik Gönüllü Sorumlusu İbrahim Yıldırım, Gürle İş Merkezinin 4. katında bulunan 103 nolu bürosunun İş Merkezi Yönetimi tarafından bedelsiz olarak kendilerine verildiği, Gemlik'i hava severlerin yardımı ile büronun donatılacak kullanılır duruma getirildiğini söyledi.

YÖNETİM KURULU BAŞKANI GELİYOR

Yıldırım, Gemlik İnşaat bürosunun TEMA Vakfı Yönetim Kurulu Başkanı Nihat Gökyiğit tarafından açılacağını, bundan böyle TEMA Vakfı adına daha faaliyetli çalışmaların buradan yürütüleceğini söyledi.

Yıldırım, Gemlikli öğrencilerin Yalova'daki Botanik Park'a götürecekleri, yeşilin çoğalması için çaba harcayacaklarını söyledi.

İbrahim Yıldırım

Gemlik'te yeşil gönüllülerinin çoğalacağını, belediye ile iş birliği yapılarak doğa ve hafıza sevdirecekleri söyledi.

Buluşma

Gürhan ÇETİNKAYA

Ulusal gelir nereye gider?

Bizim ülkemizde kişi başına düşen ulusal gelir 2500 ABD Doları dolayında... O bile dolarla ölçülüyor.

Bugünkü kurdan Türk Lirasına çevirirsek yaklaşık 3.750.000.000.- TL. Yani üç milyar yedi yüz elli milyon lira... Bu yıllık.

Aylara bölersek 312.500.000.- TL. Yazı ile üç yüz on iki milyon beş yüz bin lira.

Asgari ücret ise ele geçen net 200.000.000.- TL. dolayında.

Toplumun yüzde elliden fazlası asgari ücret ya da ona yakın bir ücretle yaşamını sürdürüyor.

Demek ki toplumun yarısı ulusal gelirin de altında bir gelire sahip.

İşte insanlarımızın çoğu bu düzeydeki gelirleriyle yaşam mücadelesi veriyor. Yiyor, içiyor, giyiniyor.

Bir de dolaylı dolaysız vergilerle, elektrik, su, telefon, ulaşım gibi mutlaka zorunlu giderler var.

Ekonomik veriler böyle iken bu ülkede toplumsal gelişmeden söz edilebilir mi? Gelişmek için doğru beslenmek, okumak, gezmek, yazmak, sağlıklı olmak gerek....

Böyle giderse....

Bizi Avrupa Birliği'ne alırlar mı?

Yığınla insanı alıp da kendi iç dengelerini bozarlar mı.

Bence bozmazlar..

Nasıl olacak?

Olmayacak...

Öncelikli sorunumuz toplumun asgari düzeyde yaşam standartlarını oluşturmak...

Bunun için ne yapılması gerekiyor...

Doğru dürüst vergi toplamalı, ülkenin kaynaklarını adaletli dağıtmalı. Kim yapacak?

Hükümetler...

Sonra ülke insanının iş olanaklarını arttırmak... Yeni iş alanları açmak gerekiyor. Biz mevcutları korumakta güçlük çekiyoruz.

İstihdam alanları yaratmak kimin işi?

Özel sektörle devletin...

Özel sektör kıldır kış işlerle uğraşmaz... Devlete bırakır... Devlet de doğal olarak hükümete... hükümet de yandaşlarına...

Bir başka durum. Sosyo kültürel gelişimi sağlamak. O da ne? Ben açım, üşüyorum.... Sen ne diyorsun?

Ülkeyi yönetenler.. asıl işi bu yukarıda saydıklarım.

Ama onların işi çok.

19 Mayıs'ın nasıl kutlanacağını tartışmak, Antalya Tekirova'daki lüks tatil köylerinde yamaç paraşütü yapmak dururken bunlarla mı uğraşacaklar?

Rahmetli İsmet Paşa'nın deyimiyle :

Hadi canım sen de....

SATILIK DAİRE

Kumla'da Havuzlu Satılık ve Kiralık Daire

Tel : (0.224) 513 17 97

Basından Seçmeler

Güngör URAS

Vergi faize yetmiyor

Yılın ilk dört ayında vergi geliri 22.3 katrilyon lira. Faiz gideri 23.1 katrilyon lira. Vergi geliri geçen yılın aynı dönemine göre yüzde 46.3 oranında arttığı halde faiz giderini karşılayamıyor.

Vergi geliri faize bile yetmediği için, hükümet parasızlıktan iş yapamaz halde. Memur maaşı borç para ile ödeniyor. Hükümet yatırım yapmak, çiftçiyi desteklemek için para bulamazken bir de Emekli Sandığı, SSK, Bağ-Kur sorunu ortaya çıktı. Bu üç kurumun açığı ilk dört ayda 5.8 katrilyon lira. 9.4 katrilyon lira olan personel ödemesine (çalışanlara yapılan maaş ve ücret ödemesine) yaklaşmış durumda...

Hükümet vergi ile faiz ödeyecek.... Maaş ödemek, iş yapmak için devamlı borçlanacak... Bu çark böyle döner mi?

Bu bütçe ile iş yapılır mı?

Hükümet sadece faiz ve maaş ödemek ve de sosyal güvenlik kuruluşlarının açıklarını kapatarak günleri geçirebilir mi?

Bu durumdan kurtulmanın "normalde" iki yolu var : (1) Özelleştirme ile büyük ve devamlı gelir imkanı elde edilemeyeceğine göre vergi gelirleri artırılacak. (2) Kamu harcamaları kısılacak.

İki "normal" yolda da yapılacak fazla bir şey kalmadı. (1) Vergi tabana yayılabilir ama vergi geliri kısa sürede daha fazla arttırılamaz. (2) Harcama kalemlerinde ufak düzeltmeler yapılabilir ama, daha fazla kısıntı yapılamaz. Kısıntı yapmaktan yatırımlar durdu. Devlet hizmetleri durdu.

Tek çözüm faiz giderini azaltmak. "Güven artacak, faizler düşecek, faiz dışı fazla ile de borç anaparası ödenecek." Ama ne zaman bunlar olacak?... Önümüzdeki yıl olmayacak.... Türkiye böyle bir bütçe ile nasıl ayakta kalacak? Hükümet böyle bir bütçe ile nasıl iş yapacak?

Kötüye doğru gidiş var

Günü geçirme telaşında ne hükümet, ne iktisatçılar ve ne de kamuoyu durumun ciddiyetinin farkına varamıyor. IMF geldi gitti, döviz fiyatı, borsa endeksi ve faiz indirdiye günler geçiyor.

Döviz işi iyi gidiyor mu gidmiyor mu. Cari işlemler hesabına bakacaksınız. Açık ne büyüklükte? ... Türk lirası işi iyi gidiyor mu, gitmiyor mu? Bütçeye bakacaksınız. Vergi geliri faizi karşıladıktan sonra başka işler yapmaya imkan veriyor mu? Bütçe açığı büyüyor mu, küçülüyor mu? Açık büyüdüğü için hükümet daha fazla borçlanmak zorunda mı? Yok ... iyiye gidiş mi var? 2003 yılının ilk aylarında bütün bu göstergelerde iyiye değil (maalesef) kötüye gidiş var.

Vergi geliri faize yetmiyor
(2003 yılı Ocak-Nisan konsolide bütçe gerçekleşmesi)

I) Gelirler	27 6
1) Vergi gelirleri	22 3
2) Vergi dışı gelirler	5 3
II) Harcamalar	44 0
1) Faiz giden	23 1
2) Faiz dışı gelirler	20 9
a) Personel giderı	9 4
b) SSK-Emekli Sandığı Bağ- kur	5 8
c) Vergi iadesi	2 1
d) Yatırım	0 3
e) Çiftçiye gelir desteği	0 8
f) Diğer harcamalar	2 5
III) Bütçe açığı	16 4

Sosyal güvenlik kuruluşlarının açıkları

	2003	2002
TOPLAM	5 8	3 7
1) Emekli Sandığı	2 2	1 7
2) SSK	2 0	1 0
3) Bağ-Kur	1 6	1 0

17 Mayıs 2003 tarihli Milliyet Gazetesi'nden alınmıştır

Yıl : 30 SAYI : 1546
Fiyatı : 200.000 TL. (KDV Dahil)
Sahibi : Kadri GÜLER
Yazı İşleri Müdürü : Serap GÜLER
İstiklal Cad. Bora Sok. (Akbank Aralığı) No : 3/B
Tel : 513 17 97 Fax : 513 35 95 GEMLİK
Basıldığı yer : KÖRFEZ OFSET
Matbaacılık - Yayıncılık - Reklamcılık Tesisi
İstiklal Cad. Bora Sok. Demir Apt No : 3/B GEMLİK
(Dini Bayram Günleri ve Pazar Günleri yayınlanmaz)

Yazarımız Araştırmacı - Yazar Yılmaz Akkılıç'ın yazdığı
4 Ciltlik
BURSA ANSİKLOPEDİSİ
Gazetemizde satılmaktadır.
İstiklal Cad. Bora Sok. Akbank Aralığı No : 3/B GEMLİK Tel : (0.224) 513 17

Okuyun, okutun abone olun

Emeklinin bitmeyen çilesi kuyruk

Sosyal güvenlik kurumlarından emekli olarak, Ziraat ve Vakıflar ile ilçemizdeki Halk Bankası'ndan emekli maaşı alan emeklilerin bitmeyen çilesi maaş kuyrukları.

Ayın 17 sinden başlayarak, 26 sında son bulan maaş günleri için sabahın erken saatlerinde bankaların önlerinde bekleşen emekliler, kışın soğuğunu yazın ise, kavurucu sıcağı altında saatlerce sıra bekliyorlar.

Ziraat Bankası ve Halkbankası'ndaki atm makinalarının birer tane olması kuyrukların uzamasına neden olurken, emekliler kısa zamanda atm sayısının arttırılmasını istiyorlar.

Kaldırımlarda yayaların geliş gidişlerini de zaman zaman aksatan emekli kuyruklarının nasıl sona erdirileceği konusunda bugüne kadar çözüm üreten bulunmadı.

İlçemizdeki banka yetkilileri, atm sayısının arttırılması için Genel Müdürlüklere yazı yazıldığı ancak, söz alınmasına rağmen, yeni makinaların ilçeye gelmediğini söylediler.

TEDAŞ'ta taksitlendirmede dün son gündü

Türkiye Elektrik Dağıtım Kurumu'na borcu bulunanlara indirim ve taksitlendirme kolaylığı dün mesai bitiminde sona erdi.

Cumartesi, pazar ve pazartesi günlerinin tatil olmasına karşın, kurumun açık oduğunu söyleyen ilgililer, son gün çıkan yasadan yararlanmak isteyenlerin akınına uğradı.

İcra takibinde bulunan, Savcılığa verilerek mahkemelik olan veya elektrik borcu bulunan abonelerin borçlarının faizleri TEFE ve TÜFE'ye göre hesaplanarak, üç aydan altı aya kadar taksitlendirilirken, konutlarda yüzde 30, tarım işletmelerinde faizlere yüzde 50 oranında indirim kolaylığı sağlandı.

TAŞI GEDİĞİNE

İnan Tamer

Tıpkının, aynısı...

"Milliyetçi, dinci,
bölücü parti değiliz"
Kemalist hiç değil
Ne mi imişler?
Menderes'ist!...
Tıpkının, aynısı....
Kaderleri benzemez
inşallah!...

TATLI SERT

Erol GÜRÇAY

Savaşın Perde Arkası

Irak harekatı, uzun süre **askıda kaldı.**

Bu dönemde, **Türkiye en karmaşık dönemini yaşadı.**

Dış politika konusu bir **olay,** çaktırmadan **iç politikaya bulaştı.**

Tezkereler gündeme geldi.

Her kesim, savaş kararını bir diğer kesime yüklemeye çalıştı.

(CHP) tezkereye hayır kararı aldı.

Nasıl olsa, AK Parti oyları ile bu kadar çıkar diye düşündü.

Karar çıkınca, AK Partiyi ülkeyi savaşa soktu diye ilan ederim diye düşünmüştü.

Başlangıçta, **asker de lokomotif görevi almaktan kaçındı.**

Bürokrasi de, savaş karşıtlığı bir bakarsın **AK Parti karşıtlığına dönüşür, ben de tayin furyasından paçayı kurtarırım diye düşündü.**

Ama. Hiç beklenmeyen bir şey oldu.

Tezkere kabul edilmedi.

(CHP) nin muhalefet oyları, sorumlu hale geldi.

Askerin oylama öncesi **tavır koymaması, tartışılır duruma geldi.**

Esas şoku Amerika yaşadı.

Türkiye'ye göndermeyi düşündüğü, **62 bin asker ve teçhizat limanlarda yığılı kaldı.**

Amerika için güney cephesi veya kuzey cephesi farketmeyecekti.

Sonunda, herhangi bir cepheden **Irak'ın işini bitirecekti.**

Amerika'ya incirlik üssü artık küçük gelecekti.

O tüm Türkiye'yi, üs haline getirmenin tezgahı içindeydi.

Türkiye'yi aktif olarak ortadoğu savaşların sokmayı planlıyordu.

Bunun iki amacı vardı.

- Artık Amerika ile aktif **savaşa giren bir Türkiye'yi, Avrupa Birliği arasına almazdı.**

- Ve. Bu savaş, **Türkiye'yi tüm İslam ülkelerinden tamamen koparırdı.**

Ama. Ne oyduysa oldu.

- Hem içeride sotaya yatanlar hayal kırıklığına uğradı.

Hem de Amerika ülkemize tam yerleşme fırsatı bulamadı.

Şimdi. En acımasız düşmanlıklar Amerika'dan gelecek.

Ve. Amerika her fırsatta Türkiye'nin önünü kesecek.

Artık. Amerika-Türkiye işbirliğinin son kullanma tarihi bitmek üzeredir.

GÜNÜN SÖZÜ

Bazı insanları her zaman,
Bütün insanları da,
Bazen kandırabilirsiniz.
Ama. Bütün insanları,
Her zaman kandıramazsınız.

"Lincoln"

Atatürk İlkokulu'ndan yıl sonu kermesi

Atatürk İlköğretim Okulu Okul Aile Birliği tarafından düzenlenen okula yardım amaçlı yıl sonu kermesi dün Belediye Sergi Salonu'nda açıldı.

Büyük ilgi gören kermeste öğrenci velileri tarafından hazırlanan gıda maddeleri, makarna, meyve suları, zeytin, konserveler, pasta, börek ve

masa örtüleri, çocuk kıyafetleri, yatak örtüleri, danteller, kazaklar, mutfak takımları, havlular satışa sunuldu.

Kermeste elde edilecek olan gelirler ile Atatürk İlköğretim Okulu ihtiyaçlarına ve yoksul öğrenciler için harcanacağı bildirildi.

Ganyancı

Fatih Sarı

1. ayak : Son yarışı ölçü olmayan Zafira ilk atım. Silent Sezen ve Şaltanen yine rakipleri Subsonic sürpriz.

2. ayak : İzmir'den iyi durumda gelen Kayhan favorim. Solo, Hilalcihan, Ünal can en yakın rakipleri olur.

3. ayak : Bu koşuya özenle hazırlanan 3 nolu Bakışbey bugün bankomdur.

4. ayak : Royal Flair, Aydoğdu, Gaida arasında bir yarış olur.

5. ayak : Kalite safkan Trakya Ateş ilk atım. Fair Frounds ve Lady Nope en yakın rakipleri.

6. ayak : 3 nolu Adayeli bu programda ikinci bankom.

Bol şanslar.

2	7	2	1	7	1
1	5		7	8	
3	3		3	14	
6	6				

KAŞE ve MÜHÜRDE BEKLEME YOK!..

Matbaamızda Bilgisayar Sistemiyle Kaşe ve Mühürleriniz 30 dakikada yapılır.

KÖRFEZ OFSET

MATBAACILIK-YAYINCILIK-REKLAMCILIK

İstiklal Cd. Bora Sk. (Akbank Aralığı) No: 3/B

Tel: (0.224) 513 17 97 GEMLİK

STÜDYO Prestij

Fotoğraf Dünyasında çok şey değişti

Düğün & Nişan & Kına Sünnet Fotoğraf Çekimleri ve albümleri yapılır. Vesikalık ve her türlü resimleriniz için bize uğrayınız.

FARKI YAŞAYIN

Özel günlerinizde video çekimleri ve CD'ye kayıtları yapılır.

Mehmet Mülazımoğlu

İstiklal Cd. Bora Sokak Akbank Aralığı No : 3 - A GEMLİK

Tel & Fax : (0.224) 513 94 94 Tel : (0.224) 514 94 94

PVC KAPLAMA VE PLASTİK KART SİSTEMLERİ

- Plastik Kimlik Kartı
- Personel Kartı
- Öğrenci Kartı
- Tanıtım Kartı
- Fatura Kartı

Körfez OFSET

MATBAACILIK - YAYINCILIK - REKLAMCILIK

İstiklal Cd. Bora Sk. Akbank Aralığı No : 3 / B GEMLİK

Tel: (0.224) 513 17 97 Fax: 513 35 96

Her Cumartesi akşamı saat : 20.00'de canlı müzik ile hizmetinizdeyiz.

MAMA MİA PİZZARİA Fast Food Cafe

İSTİKLAL CAD.No : 17 GEMLİK

Tel : (0.224) 513 53 67 - 514 91 80

OTO GAMZE

Elektrik Aksamı Filtre Dorse Aksamı Civata

TOFAŞ RENO VOLVO SCANIA ANADOL

BMC FATİH DODGE KARGO FORD

Tahir DOLAŞKAN

Gemlik Girişi Baytaş Apt. Altı No : 42 GEMLİK

Tel : (0.224) 514 59 37 Cep Tel : (0.546) 586 00 43

İLAN ve REKLAMLAR KAZANDIRIR

1 AYLIK PAKET REKLAM

100 milyon + KDV + Sürpriz

Körfez

BİR TELEFON YETERLİ

Tel : (0.224) 513 17 97

DOĞUŞ FEN DERSHANELERİ

"Her zaman bir adım önde"

Not Defteri

Muzaffer Gürboğa
Eğitimci - Yazar

Edebiyat ve Gençlik

Günümüzde genç kesimin bir bölümü maalesef tutkunluğuyla giyim kuşam merakını giderirken, bazıları barlarda vakit tüketmekte, önemli bir bölümü de okuyarak ya da yazarak edebiyatla ilgilenmektedir.

Kitapçılarda yetişkinlerde daha çok gençleri görmek, onlar adına olumlu bir gelişmedir.

Gençliğin okuma sevgisinin artması için eğitimcilere büyük görev düşmektedir. Bu konuda duyarlılık göstermek gerek. Okuyan, araştıran, düşünen, yurdunu ve insanlarını seven aydın gençlere bu ülkenin ihtiyacı var.

Okumak, öğrenmek, özgürleşmektir. Demokrasi bir uzlaşma rejimi olduğuna göre toplumun tüm kesimlerinin sesi duyulmalı. Ötekileştirme değil, barış üretme çabaları etkin olmalı. Edebiyatın bu tür bir işlevi üstlenebileceğini düşünüyorum.

Gençlerdeki enerjiyi en olumlu şekilde edebiyatla dışarı kanalize edebiliriz. Ülkemizdeki bir çok olumsuzluğa karşın, okuyarak, bilgi ve beceri geliştirip, anlamlı ve verimli ilişkiler bütünleşmeler sağlanabilir.

Genç, kendisini geliştirerek ülke ve dünya sorunlarına çözüm üretecek gücü kendilerinde bulabilirler. Okumak böylelikle gencin hem kendine yatırımı, hem de ülkenin geleceğine bir yatırım olmaktadır.

Okumak ve yazmak edebiyattan tad almayı sağlarken, bu sayede yaratıcılık geliştirilebilir. Dışa vurum ile kendini ifade etmek sağlanabilir. Bir çeşit ruhsal sağaltım işlevi görebilir.

Matematik, kimya gibi derslerde çoklukla niceliksel düşünme egemen iken, edebiyatta niteliklerle düşünme temeldir. Ancak benzer çözümleme yöntemleri, analitik düşünme yönetiminin kullanıldığını söyleyebiliriz.

Kültürün korunması, gelişmesi ve taşınması başka bir deyişle süreklilik kazanmasına edebiyatın önemli katkısı vardır.

Edebiyatta dostluk gerçek bir serüvendir, heyecan verecek bir serüven. Hayata farklı bakmayı öğrenebilir, çok seçenekli bir dünyada yaşadığımızın farkına varabiliriz. Kalıplarla düşünme yerine özgür düşünmeyi tercih edebiliriz. Okumakta edinilen sözcük zenginliği yaşamımızı kolaylaştıran gerçek bir zenginliktir.

Ancak yaratıcılık ve özgürlük adına gencin edebiyat uğraşısı kendi haline bırakılmamalı. yeterli bilgi ve ustalığı öğrenmeyen öğrenci, kendi kendini yineler. Gence edebiyat eğitimi alması için destek verip, önünü açmalıyız.

NÖBETÇİ ECZANE

21 Mayıs 2003 Çarşamba
OZAN ECZANESİ

Bunları biliyor musunuz?

Bebeğinize yaşamının ödülünü verin

Çocuklar için en ideal besin olan anne sütü, yalnız enfeksiyonlardan değil, şişmanlık, kalp ve diyabet gibi önemli sağlık sorunlardan da koruyor.

Yapılan bir araştırmada, 2 yaş sonrası çocukların zekaları değerlendirildiğinde anne sütüyle beslenen çocukların zeka yaşının biberonla beslenenlerden daha yüksek olduğu belirtiliyor.

Dünya Sağlık Örgütü'nün verileri dünyada her yıl 1 milyondan fazla çocuğun anne sütü ile beslenmediği için ishal, solunum yolu ve diğer enfeksiyonlardan öldüğünü gösteriyor.

Her bebeğin doğumdan ilk yarım saatle bir saat içinde emzirmeye başlamasının 4-6 aya kadar yalnız anne sütü ile beslenmesini öneriyor.

Bilim adamları bundan sonra da ek besinlerle birlikte olmak koşuluyla en az 2 yaşına kadar anne sütüyle beslenmenin devam ettirilmesinin önemine dikkat çekiyorlar.

Devamı var.

Yasemin Mobilya

DEĞİRMENCİOĞLU Mobilya ve Koltuk Çeşitleri

- Yatak Odası Takımları
- Oturma Odası Takımları
- Misafir Odası Takımları
- Yemek Odası Takımları
- Kanepeler
- Abajur Çeşitleri
- Zigon Sehpalar

Yeni işyerimizde zengin mobilya çeşitleri ile hizmetinizdeyiz....

Gazhane Caddesi No : 21 (Eski Uzunlar Tic. Aygaz Bayii)
Tel : (0.224) 512 20 20 GEMLİK

GEMLİK REHBERİ

GEREKLİ TELEFONLAR

İtfaiye	110
Polis İmdat	155
Jandarma İmdat	156
Jandarma K.	513 10 55
Polis Karakolu	513 18 79
Gar Kom.	513 12 06

KAYMAKAMLIK

Kaymakamlık	513 10 51
Kaymakamlık Ev	513 10 52
C. Savcılığı	513 10 53
C. Savcı Yard.	513 29 54
Emniyet Müdürlüğü	513 10 28

ULAŞIM

Uludağ Turizm	513 12 12
Aydın Turizm	513 20 77

HASTANELER

Devlet Hastanesi	513 92 00
SSK Hastanesi	513 23 29
Mer. Sağ. Ocağı	513 10 68

TAKSİLER

Körfez Taksi	513 18 21
Çınar Taksi	513 24 67
Güven Taksi	513 32 40
Gemlik Taksi	513 23 24
Manastır Taksi	514 35 50

RESMİ DAİRELER

TEK Arıza	513 20 66
TEK İşletme	513 45 00
Turizm Der.	513 45 28
Spor Sah.	514 00 [illegible]
Orm. Böl. Şf.	513 12 [illegible]
Milli Eğt. Md.	513 11 [illegible]
Halk Eğt. Mrk.	513 18 [illegible]
Halk Kütüp.	513 [illegible]
İlç. Sağ.	513 [illegible]
Kaymakam	513 [illegible]
Limanlı Bşk.	513 [illegible]
Mal Müd.	513 [illegible]
Nüf. Müd.	513 [illegible]
Özel İd. Müd.	513 [illegible]
Tapu Sic. Müd.	513 [illegible]
Mal[illegible]lük	513 [illegible]
Ceza[illegible] Müd.	513 [illegible]
Tekel Müd.	513 [illegible]
Ver. Da. Müd.	513 [illegible]
İlçe Tar. Müd.	513 [illegible]
İlçe Sağ. Müd.	513 [illegible]

BELEDİYE

Santral	513 45 [illegible]
Başkanlık	513 45 [illegible]
Zabıta	513 45 [illegible]
Destek Hiz.	513 45 [illegible]
Su İşletmesi	513 45 [illegible]
Büro	513 45 [illegible]
Muhasebe M.	513 45 [illegible]
Yaz İş. Md.	513 45 [illegible]
Su Arıza	Yalova 1[illegible]

Ambulans	0 532 [illegible]
Nöbetçi	0 533 [illegible]

[illegible]	513 11 [illegible]

Ambulans	0 537 [illegible]

UÇAK

[illegible]	[illegible]
Satış Merkezi	[illegible]
Havalimanı	[illegible]

DENİZ OTOBÜSÜ

Bursa	[illegible]
Mudanya	[illegible]
Yalova	[illegible]

VAPUR

Yalova	[illegible]

FERİBOT

Topçular	[illegible]
Eskihisar	[illegible]

OTOBÜS

Seyahat Otobüs Term.	[illegible]

TÜP DAĞITICILARI

Aygaz	513 12 [illegible]
Dağıl	514 17 [illegible]
Tekgaz	513 16 [illegible]
Özdoğan	513 28 [illegible]
Ergaz	513 55 [illegible]
Koçgaz	513 22 [illegible]
Petrolgaz	513 45 [illegible]
Lidergaz	514 26 [illegible]
Yeni Lidergaz	514 65 [illegible]
Alpgaz	513 46 [illegible]
BP Gaz	514 59 [illegible]

Yerli Petrol	513 30 [illegible]
Akcan Petrol	513 17 [illegible]

TEŞEKKÜR

Aile Büyüğümüz
Saygıdeğer Babamız

Ergül Sözüneri'nin

vefatı nedeniyle cenazemize katılan,
telefonla arayan,
çelenk ve çiçek gönderen
acımızı paylaşan
eş, dost ve akrabalarımıza
teşekkür ederiz.

SÖZÜNERİ AİLESİ

SAYIN ODAMIZ ÜYELERİNE DUYURU

5590 Sayılı Kanunun 2567 Sayılı kanunla değiştirilen 25. maddesi gereğince **2003 yılı ODA AİDATI** ile 26. maddesi gereğince **2003 Yılı ODA MUNZAM AİDATI birinci taksitleri 02 Haziran 2003 Pazartesi Günü** mesai bitimine kadar tahsil edilecektir.

2003 Yılı birinci taksit aidatlarının süresi içinde ödenmemesi halinde 6183 sayılı kanun gereğince ödemede geciken her ay için ayrı ayrı % 7 oranında gecikme zammı uygulamak zorunda kalınacaktır.

Sayın üyelerimizin gecikme zammına muhatap olmamaları için **ODA AİDATI ile MUNZAM AİDATI** birinci taksitlerini yukarıda belirtilen süre içinde ödemeleri önemle duyurulur.

GEMLİK TİCARET ve SANAYİ ODASI

Renkli Etiket & Broşür & El İlanı & Kitap
Dergi & Afiş & Yıllık Basımı
Fatura İrsaliye & Bilet & Cider Makbuzu
Davetiye & Kartvizit & Kaşe
Mühür & Cilt yapımı & Plastik Kimlik Kartı

1 GÜNDE KALİTELİ ve UCUZ DAVETİYE BASILIR

Her türlü matbaa işlerinizde hizmetinizdeyiz

"Matbaacılık Bizim İşimiz"

Körfez OFSET

MATBAACILIK - REKLAMCILIK - YAYINCILIK

İstiklal Caddesi Bora Sokak
(Akbank Aralığı) No : 3 / B Gemlik
Tel : (0.224) 513 17 97 Fax : (0.224) 513 35 95

VESTEL JVC Moulinex

MAYIS AYI KAMPANYASI

Peşin Fiyatına 8 taksit

Tüm ürünleri 3 yıl garanti

GEMLİKLİLERİN HİZMETİNE AÇILDI

AKITLAR

İbrahim & Bülent AKIT

BEYAZ EŞYA & ELEKTRONİK

İbrahim Akıt Cad. No : 8/A GEMLİK
Tel : (0.224) 514 05 55 Fax : (0.224) 514 18 68

ELEMAN ARANIYOR

İngilizce bilen tecrübeli garson ve resepsiyonist bay ve bayan eleman aranıyor.

FAMİLYA OTEL
Tel : 573 90 25 ORHANGAZİ

KAYIP

Beko Case
108 SR
75300801655
nolu yazar
ruhsatnamem
kaybettim
Hükümsüzdür
Huriye
ÜLGEN

KAYIP

İstanbul Atatürk Eğitim Ens tüsü nden aldığım çıkmamı kaybettim. Hükümsüzdür.
Raziye İRAF (KUZUCUOĞLU)

GEMLİK

GEMLİK'İN İLK GÜNLÜK GAZETESİ

Körfez

TARAFSIZ SİYASİ GAZETE

22 Mayıs 2003 Perşembe

FİYATI : 200.000. TL.

Renkli Etiket & Broşür & El İlanı & Kitap & Dergi
Afiş & Yıllık Basımı & Fatura İrsaliye & Bilet
Gider Makbuzu & Davetiye & Kartvizit & Kase
Mühür & Cilt yapımı & Plastik Kimlik Kartı
1 GÜNDE DAVETİYE BASILIR
Her türlü matbaa işlerinizde
hizmetinizdeyiz
Körfez OFSET
MATBAACILIK - REKLAMCILIK - YAYINCILIK
İstiklal Caddesi Bora Sokak (Akbank Arkası)
No : 3 B Gemlik
Tel : (0.224) 513 17 97 Fax : (0.224) 513 35 95

3. Özürlüler Şenliği başladı

Dün İskele Meydanı'nda başlayan Özürlüler Şenliği'ne Devlet Bakanı Güldal Akşit, Başbakanlık Özürlüler İdaresi Başkanı Dr. Mehmet Özer, Bursa Valisi Oğuz Kaan Köksal, Bursa Emniyet Müdürü Reşat Altay da katıldı. Bakan Güldal Akşit, özürlülerin sağlık sigortası kapsamına alınma çalışmalarının yapıldığını söyledi.

3. Gemlik Zihinsel Özürlüler Şenliği, dün Devlet Bakanı Gürdal Akşit'in de katılımıyla başladı.

İskele Meydanı'nda saat 14.30 Bakanın gelmesiyle başlayan şenliğe, Başbakanlık Özürlüler İdaresi Başkanı Dr. Mehmet Özer, Bursa Valisi Oğuz Kaan Köksal, Bursa Emniyet Müdürü Reşat Altay, Gemlik Kaymakamı Sadettin Genç, Belediye Başkanı Mehmet Turgut, Bursa Milli Eğitim Müdürü, ilçemizdeki daire müdürleri, siyasi parti başkan ve temsilcileri ile yurdun çeşitli yörelerinden gelen engelli ve özürlü dernekleri yöneticileri ve engelli ve özürlüler katıldılar.

Başbakanlık Özürlüler İdaresi Başkanlığı, Gemlik Belediyesi ve Bursa Zihinsel Özürlü Çocukları Koruma Derneği tarafından düzenlenen 3 ncü Gemlik Özürlüler Şenliği'nin açılışında konuşan Devlet Bakanı Gürdal Akşit, bu şenliğin engelli ve özürlülerin yaşamlarına farklı bir renk katacağını, hem de toplumdaki bireyler ile kaynaşmalarını sağlayacağını söyledi.

2003 yılının Avrupa Özürlüler Yılı olması nedeniyle, şenliğin anlamının daha da pekiştiğini söyleyen Devlet Bakanı Akşit, devletin özürlüler konusunda eğitim ile bir bütün olarak ele aldığını ayrıca, konunun insan hakları açısından da önemli olduğunu söyledi.

Bakan Akşit, "**Özürlülerin sorunu temelde insan hakları sorunu olduğunun bilincindeyiz. Bu nedenle bu sorunu önceli... bir yasa tasarısı olarak ele almaktayız. Yoksulların, özürlülerin, muhtaçların sorunlarını çözmek için hazırlanan bu yasa yakında yasalaşacaktır**" dedi.

Akşit, "**Ülkemizdeki özürlülerin yaşam standartını Avrupa Birliği üyelerinin seviyesine getirmek istiyoruz. Gelir düzeylerini de düzeltmek için yasal düzenlemeler yapacağız. Özürlüleri sağlık sigortası kapsamına almak istiyoruz.**" şeklinde konuştu.

Belediye Başkanı Mehmet Turgut ise konuşmasında, 3. Özürlüler Şenliği'ne ev sahipliği yapmanın onurunu taşıdığını, nüfusun özürlü sayısının yüzde 10 gibi çok yüksek olması nedeniyle özürlü ailelerin çocuklarını toplumdan gizlediğini, hatta onlara bile ayrımcılık yaptıklarını belirterek, "**Bunun, özürlülerin diğer insanlardan farklı olmadığını, sahipsiz olmadıklarını, devlet olarak, millet olarak onların yanında olduğumuzu anlatmak istiyoruz. Bu şenlik bu nedenle özürlülerin ve engellilerin sesini yurt çapında duyurulmasında katkı sağlayacağına inanıyorum.**" dedi.

Devamı sayfa 6'da

Güne Bakış

Kadri Güler
gemlik_korfez@yahoo.com

Özürlüler Şenliği

Bu yıl Gemlik Özürlüler Şenliği'nin üçüncüsü kutlanıyor.

İki yıldır Bakan düzeyinde katılımın yapıldığı bu şenlik, ilçemizin tanıtımı açısından önemlidir.

Şenliğin mimarı ise Özel Türe Özürlüler Özel Eğitim Merkezi Müdürü Tamer Sivri'dir.

Şenliği sahip çıkıp destekleyen ise, Kaymakamlık ve Belediye Başkanlığıdır.

3. Gemlik Özürlüler Şenliği'ne yurdun dört bir yanından katılımlar oldu.

Özürlü aileler ilçemize gelerek çocuklarını bu şenliğe kattı.

Başbakanlık Özürlüler Daire Başkanlığı, Devlet Bakanlığı ise bu şenliği destekliyor.

Şenlik, yerel ve ulusal basında yer alarak özürlülerin sorunlarını gündeme taşıması, özürlü ve engelliler için önemli.

Hiç kimse özürlü veya engelli olmak istemez.

Hiçbirimiz bir yakınımızın özürlü olmasını arzulamayız.

Ama nüfusumuzun yüzde 10'nun özürlü ve engelli olduğunu unutmayalım.

Hepimiz her an bir özürlü veya engelli olabiliriz.

Bu nedenle özürlü ve engellilere acımak yerine onları topluma kazandırmanın yollarını aramalıyız.

Ne de bu tür etkinliklere halkı katmalıyız.

Konserlere değil.

Buluşma

Gürhan ÇETİNKAYA

Asker

Sabah radyoda ünlü televizyoncu, büyük gazeteci, Ortadoğu, Kıbrıs, Avrupa Birliği konularında strateji saptayacak kadar önemli bir uzman yorum yapıyor.

Yorumunda biz onlar biçiminde sözler geçince kulak kabarttım.

Biz dedikleri siviller

Onlar dedikleri ise askerlermiş meğer.

Bu ülkede ortak çıkarlar sözkonusu olduğunda askerler siviller diye bir ayrımı yapmak gerekir mi?

Kaldı ki o askerler, bu ülkenin çıkarlarını her koşulda daha iyi koruyorlar, savunuyorlar. Sakınmadan canlarını verebiliyorlar.

Askerlerin yurtseverliğine verilecek kadar çok örnek var ki... Hangi birisini sayayım.

Asıl işleri ülke savunması olan bu askerler eğitimden kültüre, afetlerden- orman yangınlarına, her alanda etkinlik gösteriyorlar.

Bizim ordumuz başkalarının ordusu gibi paralı askerlerden oluşmuyor ki... Onların varlık nedenleri kayıtsız koşulsuz yurt sevgisi... Önce vatan derler her zaman..

Kurtuluş Savaşı'nda zafer nasıl kazanıldı?

Cumhuriyeti korumak ve kollamak, ilelebet yaşatmak kimin görevi?

Politikacılar üzerlerine düşen görevi layıkıyla yerine getiriyorlar mı?

Demokrasinin dönemsel olarak kesintiye uğramasının tek sorumlusu askerler mi. Demokrasiye kesintiye uğratan süreçi başlatan ana etken politikacıların sayısal çoğunluklarına güvenerek sistemle çalışır hale gelmeleri değil mi?

Cumhuriyet, laiklik, demokrasi ilkeleri ödün verilir duruma geldiği zaman askerler anayasal görevlerini yapıyor.

Durumdan vazife çıkarıyorlar ve toplum adına ortaya çıkıyorlar.

Varlığı ve gücü sadece bizim değil dünyanın takdirini kazanmış Atatürk'ün askerleri Türk toplumsal değişim sürecinde önemli bir konuma sahipler. **27 Mayıs 1960 ve 28 Şubat 1997**

Türkiye'de devlet yönetimini yakından etkileyen iki önemli tarih. Kuşkusuz farklı olara ele alınması gerekiyor.

Ancak her ikisinin gündeme gelişinde ortak unsur demokrasinin temel ilkelerine saygısızlık olarak açıklanabilir.

Ordunun sahiplendiği iki kavram batılık ve meşruiyetçilik....

Batılık ve meşruiyet kavramlarına karşı geliş doğal olarak orduyu harekete geçiriyor ve süreç ülke yönetimine el koymaya kadar varıyor.

Askerleri siyasetin içine çeken bir başka nokta ise siyasal islamın ulus-devlet mekanizmalarına sokulmak istenmesi.

Görüldüğü gibi askerler siyasetin içine durduk yerde girmiyorlar.

Toplumun tüm katmanları görevlerini iyi yapmak durumunda

Asker görevini iyi yapıyor.

Sırası Geldikçe

İnan TAMER

Gençlik Korosu Konseri ...

Gemlik Belediyesi Sanat ve Kültür Derneği Gençlik Korosu'nun 5 nci konseri 20 Mayıs gecesi Belediye Düğün Salonu'nda verildi. İlgi ile izlendi ve alkışlandı.

Salonun sıcak olmasına rağmen korist-ler, solistler, saz heyeti, şen, coşkulu ve başarılı olmak azmindeydiler.

Ablaları, öğretmenleri, şefleri Sayın Aslıhan Yurdakul (Erkişi)'nin müzisyen olan eşleri, konsere misafir olarak katılmıştı. Ertuğrul Erkişi de bir müzisyendi. Şeflerinin, eşince izleneceği ilk konserdi bu.

Şefleri Aslıhan Yurdakul'un beş yıldır emekleri vardı üzerlerinde. Başarıları için az mı emek vermişti kendilerine. Boşa gitmediği gösterilmeliydi Ertuğrul enişteye.

Bu duygu ve düşünce ile başladılar konsere.

Sanki tek sesti koro. Ha keza sazlardan da tek ses çıkıyordu.

Solistler içten, duyarak profesyonel sanatçılarcasına en zor eserleri başarı ile okudular.

Saz öğretmenleri ve koronun baş keman virtiözü Sayın Hasan Soysal'ın yetiştirdiği genç sazcılar, bir yıl gibi kısa bir zaman içinde çalmayı öğrendikleri udları, kanunu, kemanları konuşturdular. Ara taksimlerle başarılarını kanıtladılar. Koristi, solisti, saz heyeti, şefleri ve öğretmenleri Sayın Aslıhan Yurdakul'un nasıl bir yetenek olduklarını eniştemiz Sayın Ertuğrul Erkişi'ye kanıtladılar bir güzel.

Eniştemiz, eşinin başarısından mutlu oldu, duygulandı, aşka geldi eşi ile beraber iki şarkı sundular dinleyicilere.

Yarının sanat elçileri olarak övdü[illegible] genç müzisyenlerimizi.

Bak Ertuğrul Enişte! Aslıhan Hanım [illegible] zımız çok sevdiğimiz terbiyesi, ciddiliği [illegible] hanımefendiliği ve yeteneği ile saydığım[illegible] bir değerdir. Evlendiniz. Mutlu olun. B[illegible] yastık da kocayın.

Ne olur O'nu bizden tamamen kopar[illegible] almayın. Gençlerimizin yarı yolda kalm[illegible] larına sebep olmayın. Tüm emeklere [illegible] [illegible] olur. Boyunlarını bükmeyin[illegible] Müzisyenler ince ruhludur. Merhametlid[illegible] Beraberce geliniz çalışmalara misafir gi[illegible] değil Gemlikli gibi.

Hanım nereli ise beyi de oralıdır. Ya[illegible] hanım köylü oluverde hepimiz sevinelim[illegible]

Kalın sağlıcakla

Mutlu olun, başarıdan başarıya koşun[illegible]

Sevgili Gençler!

Hepinizin gözlerinizden öperim. Takd[illegible] rlerimi sunarım.

Bu yazım koroya methiye, Sevgili Er[illegible] şı' çiftine düğün hediyemdir. Armağan[illegible]

Böyle biline

Müziğe aşina genç yetenekler [illegible] koromuza güçlendirin Gençlik Korosunu[illegible]

Ata'mızın dediği gibi **"En çok önde götürülmesi gerekli olan Türk müziğidir"**

Bu öğüdü dikkate alınız.

Türk duyguludur. Müzik duyguların di[illegible] le getirilişi, gönüllerin hoş edilişidir, g[illegible] pınarlarının çoşarak coşkuyup [illegible] insanlığa [illegible] ve müzik sanatı [illegible] sanattır.

Bu ulusa [illegible]

GEMLİK
Körfez
GEMLİK SİYASİ GAZETE
Yıl : 30 SAYI : 1547
Fiyatı : 200.000 TL. (KDV Dahil)
Sahibi : Kadri GÜLER
Yazı İşleri Müdürü : Serap GÜLER
İstiklal Cad. Bora Sok. (Akbank Aralığı) No : 3/B
Tel : 513 17 97 Fax : 513 35 95 GEMLİK
Basıldığı yer : KÖRFEZ OFSET
Matbaacılık - Yayıncılık - Reklamcılık Tesisi
İstiklal Cad. Bora Sok. Demir Apt No : 3/B GEMLİK
(Dini Bayram Günleri ve Pazar Günleri yayınlanmaz)

Yazarımız
Araştırmacı - Yazar
Yılmaz Akkılıç'ın yazdı[illegible]
4 Ciltlik
BURSA ANSİKLOPEDİSİ
Gazetemizde satılmaktadır.
Körfez
İstiklal Cad. Bora Sok. Akbank Aralığı
No : 3/B GEMLİK Tel : (0.224) 513 17 9[illegible]

KİRALIK DAİRE
Kumla'da Havuzlu
Eşyasıyla birlikte Kiralık Daire
Tel : (0.224) 513 17 97

SATILIK DAİRE
Kumla'da Havuzlu
Satılık ve Kiralık Daire
Tel : (0.224) 513 17 97

Borusan yolunu şirketler ortak yapacak

Giderek tehlikeli bir hal gösteren TÜGSAŞ, BORUSAN yolunu MKS, BORUSAN, ÇİMTAŞ, TÜGSAŞ, GEMPORT, BPve BUSEB tarafından genişletilerek asfaltlanacak. 1 trilyon liraya mal olacak olan yolun yapımına önümüzdeki günlerde başlanacak.

Gemlik Körfez Gazetesinin bir süre önce manşetten haber yaptığı BORUSAN Fabrikasına giden yolun genişletilerek onarılmasına karar verildi.

Yol yapımı adına Borusan Lojistik Teknik Hizmetler Müdürü Necdet Atılgan'ın gazetemize yaptığı yazılı açıklamada, bölge şirketlerini Bursa Yalova yoluna bağlayan yolun özellikle iki yıldır sulandırılmaz durumda olduğu belirtilerek şu görüşlere yer verildi:

"- Yolun bozukluğu ve yer darlığı nedeniyle bir yıl içinde 40 ayrı maddi hasarlı trafik kazası meydana gelmiştir.

Yolu sanayi kuruluşlarıyla birlikte kullanan Gemsaz tatil Köyü ve İslam Köy halkı bozuk yolun onarılması için zaman zaman isteklerde bulunmuşlardır."

Yolun boçukluğunu görüşmek üzere toplanan bölgedeki sanayi kuruluşları Marmara Kimya Sanayi, BORUSAN, ÇİMTAŞ, TÜGSAŞ, GEMPORT, BP ve BUSEB'in iki ay önce biraraya gelerek konuyu görüştüğü genişletme ve asfaltlama kararı aldığı belirtildi.

İHALE EDİLDİ

Yolun onarımıyla ilgili olarak ortaya çıkan problemlerin Kaymakam Sadettin Genç ve Belediye Başkanı Mehmet Turgut tarafından çözüme kavuşturulduğunun bildirildiği açıklamada, yol yapım projesinin tahminen 1 trilyon liraya mal olacağı açıklandı.

Necdet Atılgan, açıklamasında yapım bedelinin bölge şirketleri tarafından karşılacağını, BUSEB'in payına düşen miktarın ise GEMPORT ve BORUSAN Lojistlik tarafından, Gümrük Binası katılım payına sayılacağını söyledi.

Yol yapımının iki ay süreceğini de belirten Atılgan, saman zaman trafiğin tek yönlü verilebileceğini, yol genişliğinin ise 8 ile 11 metre arasında olacağını belirtti.

Yol genisletme ve asfaltlama ihalesine Tekfen, Gunsan, Anıl, Ergünler, Singa ve Göçay A.Ş.'nin katıldığını, ihalenin ise Göçay A.Ş.de kaldığı bildirildi.

Açıklamada, yolun yapılmasından sonra bu güzergahta gidecek araçlarda can ve mal güvenliğinin sağlanması için karayollarındaki kanuni tonaj üzerinden taşınma yapılması için Kaymakamlığa başvurulduğu da belirtildi.

"Her yönüyle Atatürk" Rotary'de anlatılacak

Başbakanlık Atatürk Kültür Araştırma Merkezi Üyesi Araştırmacı Yazar İlknur Kalıpçı, Atatürk'ü anlatırken, Umurbey Belediye Başkanı Fatih Mehmet Güler'e de derneğin 'Onur üyesi' rozeti takılacak.

Gemlik Rotary Derneği'nin bu akşam yapılacak olan olağan toplantısında, Araştırmacı Yazar İlknur Kalıpçı, her yönüyle Atatürk'ü anlatacak.

Rotary Derneği'nin Baytaş Körfez Sitesi A Blok altında bulunan lokalinde eşli olarak yapılacak olan yemeğe protokol de davet edilirken, derneğe 'Onur Üyesi' yapılan Umurbey Belediye Başkanı Fatih Mehmet Güler'e de Rotary rozeti takılacak.

Rotary Derneği Dönem Başkanı Kadri Güler, 2002-2003 Rotary döneminin Haziran ayı sonunda sona ereceğini, dönemin devrini gelecek dönem Başkanı Halil Özer'e devredeceğini belirterek, bu akşam yapılacak toplantıda Başbakanlık Atatürk Kültür Araştırma Merkezi Üyesi Araştırmacı Yazar İlknur Kalıpçı'nın Atatürk'ü değişik bir şekilde farklı bir pencereden anlatacağını söyledi.

Güler, Haziran ayı sonunda kardeş şehir Romanya Köstence Rotary Kulübü'nün ziyaretinin planlandığını söyledi.

TAŞI GEDİĞİNE

İnan Tamer

Neden acaba?

"-Biz o elbiseyi dışarıda bıraktık"
Tozdan mı?
Kirden mi?
Kokudan mı?
Darlıktan mı?
Bolluktan mı?
Korkudan mı?
Neden acaba?
Söyleyin de bilinsin
Sn. Erdoğan.

TATLI SERT

Erol GÜRÇAY

Nefesler tutuldu

Süper liğin **altında da, üstünde de heyecan** sürüyor.

Şampiyon belli gibi.

Ama. Henüz **matematiksel olarak, belli değil.**

Düşen takımlarda yavaş yavaş **belli olmaya başladı.**

Kocaelispor evinde Elazığspor'a yenildi.

Ve. **Düşmesi kesinleşti.**

Elazığspor belki de, **hayatının** en önemli **üç puanını aldı.**

Göztepe'de, kendi kuyusunu kendi kazdı.

Evinde Denizlispor'a yenilerek. bir anlamda ihtihar etti.

Göztepe, henüz matematiksel olarak **düşmedi.**

Ama. Kurtulması mucizeye bağlı.

Düşecek, üçüncü takım ise, her hafta değişiyor.

Adanaspor, deplasmanda Samsunspor'u yenerek **paçayı kurtardı.**

Ateş hattının yeni misafiri, Bursaspor'a yenilen **Altay oldu.**

Diyarbakırspor'da sıkıntıda.

Bursalı taraftarın gözü sahada kulağı Kocaelindeki maçtaydı.

Kocaeli evinde yenildi.

Elazığspor'a, hayat öpücüğü verdi.

Ama. Bursaspor'u, rahatsız etti.

Gelelim şampiyon adaylarına.

Gençlerbirliği sezonun **en iyi futbol oynayan takımıydı.**

Ama. Kupayı da alamadı.

Şampiyon kulüplere de katılamadı.

Galatasaray evinde çok puan kaybedince, şampiyonluktan **uzaklaştı.**

İlk yarıda Fatih Terim'le futbolcular arasında, kalın duvarlar vardı.

Bu duvar, Terim ile futbolcular arasındaki **sevgi ve dayanışmayı önledi.**

İkinci yarı, bu duvar kalktı.

Ama. Atı alan üsküdarı geçti.

Beşiktaş Adana'da ve Ankara'da galip gelince, bir ölçüde şampiyonluğa ulaştı.

İlk yarı gizlenen Kaan Dobra, Gençlerbirliği maçında ortaya çıktı.

Ve. Hem maça damgasını vurdu.

Hem de kartalı uçurdu.

GÜNÜN FIKRASI

Temel'e seks durumunu sordular:

"- O taraftan ne haber"

"- Av köpeği gibi"

"- Ne demek yani. Nasıl?"

"- Nasılı var mı? Evdekilere ses çıkmıyor. Ama hep dışarıdakilere havlıyor."

Gençlik Haftası'nda Gençlik Konseri

15-21 Mayıs tarihleri arasında kutlanan Gençlik Haftası nedeniyle, Gemlik Belediyesi Sanat ve Kültür Derneği Gençlik Korosu, konser verdi.

20 Mayıs 2003 günü saat 20.30'da Gemlik Belediye Düğün Salonu'nda verilen konseri, Şef Aslıhan Erkişi yönetti.

İki bölümden oluşan konserin birinci bölümünde koro ikinci bölümde ise, solistler tarafından segah ve uşşak makamında eserler seslendirildi.

Konserin son bölümünde Şef Aslıhan Erkişi ve kendisi gibi müzisyen olan eşi Ertuğrul Erkişi'nin birlikte seslendirdikleri eserler büyük beğeni topladı.

Ganyancı

Fatih Sarı

1. ayak : 4 nolu Gıcırbey bankom.

2. ayak : İlk defa koşacak olan yabancı atım. Rıdvanhan. Aparan rakipleri

3. ayak : 1 Special Girl. Alone arasında bu yarış olur

4. ayak : Göktürk. Young Lion ve Highest Glassic bu koşunun birincisini taşır eder

5. ayak : Son yarışı başarılı Pasabey öncelikle yazılmalı. Buracan. Eart hovak Uva en yakın rakipleri.

6. ayak : Kalite safkan Veziroğlu Kocareis. Gid. Yarenberk bu koşu için yeterli

Bol şanslar.

5	4	1	2	2	4
	3	4	7	1	1
	5		8	3	6
				10	8

PVC KAPLAMA VE PLASTİK KART SİSTEMLERİ
Plastik Kimlik Kartı
Personel Kartı
Öğrenci Kartı
Tanıtım Kartı
Fatura Kartı
Körfez OFSET
MATBAACILIK - YAYINCILIK - REKLAMCILIK
İstiklal Cd. Bora Sk. Akbank Aralığı
No : 3 / B GEMLİK
Tel: (0.224) 513 17 97 Fax: 513 35 95

Her Cumartesi akşamı saat : 20.00'de canlı müzik ile hizmetinizdeyiz.
MAMA MİA PİZZERİA
Fast Food Cafe
İSTİKLAL CAD.No : 17 GEMLİK
Tel : (0.224) 513 53 67 - 514 91 80

OTO GAMZE
Elektrik Aksamı Filtre
Dorse Aksamı Civata
TOFAŞ RENO VOLVO SCANİA ANADOL
BMC FATİH DODGE KARGO FORD
Tahir DOLAŞKAN
Gemlik Girişi Baytaş Apt. Altı No : 42 GEMLİK
Tel : (0.224) 514 59 37 Cep Tel : (0.546) 586 00 43

İLAN ve REKLAMLAR KAZANDIRIR
1 AYLIK PAKET REKLAM
100 milyon + KDV + Sürpriz
Körfez
BİR TELEFON YETERLİ
Tel : (0.224) 513 17 97

DOĞUŞ FEN DERSHANELERİ
"Her zaman bir adım önde"

Not Defteri

Muzaffer Gürboğa
Eğitimci - Yazar

Aydınların sorumluluğu büyük

Herşeyin alak bulak olduğu, değerlerin asındığı, kavram kargaşasının yaşandığı bir dönemden geçiyoruz.

Aşınmış değerlerin, toplumsal doku üzerindeki tahribatı çok büyük.

Acıdolar bu toplumun en bilinçli üyeleri konumunda olduklarından radikal bir tavır önce onlardan bekleniyor.

Ülkelerine, geleceklerine ve yaşama sevdalı aydınların sorumluluklarının bilincinde olmaları gerekir.

Sıkar can, bunalımlara direnme gücünü herkesten önce kendilerinde bulmalılar.

Bu zor koşullarda aydının özrü kabul edilemez.

Maalesef toplumsal belleğimiz çok zayıf.

Toplumun belleğini güçlendirmek, unuttuklarını ya da unutturulduklarını hatırlamak aydınların görevidir.

Bu bağlamda aydının görevi şok vermektir.

Ne yazık ki toplumumuzda aydın kendisini ifade edemiyor.

İnsiyatif kurmakta zorlanıyor.

Hakkını verelim...

Olumlu insiyatif işaretleri Atatürkçü Düşünce Dernekleri ve Çağdaş Yaşamı Destekleme Dernekleri gibi örgütlerde görülmekte.

Benim aydınlarımızda gözlemlediğimiz ve önemli saydığım bir özellik de söylem-eylem tutarlılığının olmaması.

Bu genelde yaygın bir tavrımız.

Adım kendini dışarıda tutarak, sorumluluğu başkalarına yüklememeli...

Aymazlıktan kurtulmalı, daha derinlemesine ve kapsamlı düşünerek çözüm üretmeli, ürettiği çözümü yaşama dönüştürmektedir.

Çünkü her aydının yapabileceği bir katkı vardır elbette.

Aydın okuyarak, bilinçlenerek sorunları ve çözümleri halka aktarabilir.

Bağlantı kayışları oluşturabilir.

Halkla gönül bağı kurarak onları duyarlı hale getirebilir.

Eğitim vakıflarında çalışarak destek verebilir.

Siz neler düşünüyorsunuz bilemem?

Ben, birikimlerin, katkıların büyüyerek sıçramalar oluşturacağını ve toplumumuzun sorunlarının böyle çözüleceğini düşünüyorum.

NÖBETÇİ ECZANE

22 Mayıs 2003 Perşembe

ERÇEK ECZANESİ

Bunları biliyor musunuz?

Bebeğinize yaşamının ödülünü verin 2

Dünden devam

Anne sütünün öneminin bilinmesine rağmen uygulamada anne sütüyle beslenen bebek oranının düşük olduğuna dikkat çeken uzmanlar, **'Yaşamın ilk 4-6 ayında bebeklerin sadece emzirilmeleri hemen bütün farklı toplum ve kültürlerde en üstün beslenme şekli olarak benimsenmiştir. Ülkemizde ortalama anne sütü alım süresi 10 olmasına rağmen yaşamın ilk üç ayında anne sütüyle beslenen bebeklerin oranı yüzde 13.8'dir'** diyorlar.

Bir çok ülkede annelerin büyük çoğunluğunun bebeklerine yapay yiyecek ve içecekler vermeye 4. aydan çok önce başladıkları, 2 yaşından çok önce anne sütü ile emzirmeyi kestikleri belirtiliyor.

Bu durumun sık rastlanan nedeni annelerin sütlerinin yeterli olduğuna inanmamaları veya emzirmede bazı güçlüklerle karşılaşmalarından ileri geldiğini belirten uzmanlar, bazen de bu durum, annenin ev dışında çalışması ve işine devam ederken aynı zamanda nasıl emzireceğinin bilmemesinden kaynaklandığını belirtiyorlar.

Devamı var.

Yasemin Mobilya

DEĞİRMENCİOĞLU Mobilya ve Koltuk Çeşitleri

- ❒ Yatak Odası Takımları
- ❒ Oturma Odası Takımları
- ❒ Misafir Odası Takımları
- ❒ Yemek Odası Takımları
- ❒ Kanepeler
- ❒ Abajur Çeşitleri
- ❒ Zigon Sehpalar

Yeni işyerimizde zengin mobilya çeşitleri ile hizmetinizdeyiz....

Gazhane Caddesi No : 21 (Eski Uzunlar Tic. Aygaz Bayii)
Tel : (0.224) 512 20 20 GEMLİK

GEMLİK REHBERİ

❒ GEREKLİ TELEFONLAR

İtfaiye	110
Polis İmdat	155
Jandarma İmdat	156
Jandarma K.	513 10 55
Polis Karakolu	513 18 79
Gar. Kom.	513 12 06

❒ KAYMAKAMLIK

Kaymakamlık	513 10 51
Kaymakamlık Ev	513 10 52
C. Savcılığı	513 10 53
C. Savcı Yard.	513 29 54
Emniyet Müdürlüğü	513 10 28

❒ ULAŞIM

Uludağ Turizm	513 12 12
Aydın Turizm	513 20 77

❒ HASTANELER

Devlet Hastanesi	513 92 00
SSK Hastanesi	513 23 29
Mer. Sağ. Ocağı	513 10 68

❒ TAKSİLER

Körfez Taksi	513 18 21
Çınar Taksi	513 24 67
Güven Taksi	513 32 40
Gemlik Taksi	513 23 24
Manastır Taksi	514 35 50

❒ RESMİ DAİRELER

TEK Arıza	513 20 66
TEK İşletme	513 45 03
Turizm Der.	513 12 74
Spor Sah.	514 00 95
Orm. Böl. Sf.	513 12 86
Milli Eğt. Md.	513 11 74
Halk Eğt. Mrk.	513 18 46
Halk Kütüp.	513 13 53
Aş. Sb.	513 10 57
Karayolları	513 13 08
Liman Bşk.	513 11 33
Mal Md.	513 10 95
Nüfus Md.	513 37 42
Özel İd. Md.	513 15 07
Tapu Sic. Md.	513 14 14
Müftülük	513 13 64
Gümrük Md.	513 14 11
Tekel Md.	513 10 42
Ver. Da. Md.	513 23 60
İlçe Tar. Md.	513 11 86
İlçe Seç. Md.	513 77 73

❒ BELEDİYE

Santral	513 45 21 23
Başkanlık	513 45 20
Zabıta	513 24 32
Otobüs İşlet.	513 45 21-122
Su İşletmesi	513 45 21-115
İtfaiye	513 22 55
Muhasebe M.	513 45 21-182
Yazı İş. Md.	513 45 21-111
Su Arıza	Yalnız 185

❒ GEMLİK SOFÖRLER VE OTO. ODASI BAŞKANLIĞI

Ambulans	0.532 4868116
Kurtarıcı	0.533 2566505

Esnaf ve San.Kredi Kef.Koop. 513 11 85

❒ GEMLİK MÜHENDİS ESNAF VE SANATKARLARI ODASI

Ambulans	0.532 5716757

❒ UÇAK

Türk Hava Yolları	224 06 72
Sivil Havacılık	245 90 52
Havalimanı	246 50 01

❒ DENİZ OTOBÜSÜ

Bursa	256 77 84
Mudanya	544 30 60
Yenikapı	(212) 516 12 12
Yalova	(226) 811 13 23

❒ VAPUR

Yalova	(226) 814 10 20

❒ FERİBOT

Topçular	(226) 365 43 19
Eskihisar	(262) 655 60 31

❒ OTOBÜS

Şehirlerarası Oto. Term.	261 54 00 (18 Hat)

❒ TÜP DAĞITICILARI

Aygaz	513 12 95
Özgaz	514 17 00
Tekgaz	513 16 37
Ocakgaz	513 16 37
Ergaz	513 88 43
Ipragaz	513 22 59
Habaşgaz	513 45 46
Likitgaz	514 28 41
Yeni Likitgaz	513 65 00
Alevgaz	513 40 95
BP Gaz	514 59 81
Yerliyurtlar Petrol	513 30 33
Akcan Petrol	513 17 79

Halk Eğitim'den özürlüler sergisi

Gemlik Halk Eğitimi Merkezi Müdürlüğü, dün ilçemizde başlayan 3 ncü Gemlik Özürlüler Şenliği nedeniyle, şenliğe katılan Erzincan, Niğde, Sarıhan, Gemlik, Malatya, Sivas, Çaycuma, Adıyaman, Aydın Özürlüler Okulları'nda özürlü ve engelli öğrencilerin yapmış olduğu resim, el işi, ağaç oyma, ağaç boyama gibi etkinlikleri Gemlik Belediye Düğün Salonu'nda sergiledi.

Sergiye Kaymakam Sadettin Genç, Belediye Başkanı Mehmet Turgut, İlçe Emniyet Müdürü Salih Gölcü, İlçe Halk Eğitim Müdürü Kemal Çetinoğlu, İlçe Milli Eğitim Müdürü Mehmet Tuna katıldılar.

Sergi izleyenler tarafından büyük beğeni ve takdir topladı.

3. Özürlüler Şenliği başladı

Birinci sayfanın devamı

Vali Oğuz Kaan Köksal ise, hiç kimsenin özürlü doğmak istemediğini ancak, doğuştan veya sonradan insanların özürlü olabileceğini belirterek, **"Buradan Gemlik Kaymakamına, Belediye Başkanına ve bu şenliği düzenleyenlere teşekkür ediyorum. Onlar, özürlülerin unutulmadığını, buradan bütün ülkeye hatırlatıyorlar. Özürlülere her türlü saygıyı göstermeliyiz. Burada özürlü ailelere de görev düşüyor. Bunlar çocuklarını toplumdan kaçırdıkça sayılarının az olduğu sanılıyor. Sayıları ortaya çıktıkça devletten, kamudan ve sivil toplum örgütlerinden, yerel yönetimlerden destek göreceklerdir. Onların anne ve babalarını takdir ediyorum çocuklarını buraya getirdikleri için."** dedi.

Yaklaşık 300 özürlünün katıldığı şenliğin birinci gününde şiir ve kompozisyon yarışmalarında derece alanlara ödülleri verildi. Ardından da özürlü ve engelliler arasında koşu ve tekerlekli sandalye yarışları yapıldı.

Burada da dereceye giren özürlü ve engellilere, ödülleri Bakan Gürdal Akşit, Başbakanlık Özürlüler Daire Başkanı Dr. Mehmet Özer, Vali Oğuz Kaan Köksal, Kaymakam Sadettin Genç, Belediye Başkanı Mehmet Turgut ve diğer ilgililer tarafından verildi.

Gece ise halka açık konser düzenlendi.

SAYIN ODAMIZ ÜYELERİNE DUYURU

5590 Sayılı Kanunun 2567 Sayılı kanunla değiştirilen 25. maddesi gereğince **2003 yılı ODA AİDATI** ile 26. maddesi gereğince **2003 Yılı ODA MUNZAM AİDATI birinci taksitleri 02 Haziran 2003 Pazartesi Günü** mesai bitimine kadar tahsil edilecektir.

2003 Yılı birinci taksit aidatlarının süresi içinde ödenmemesi halinde 6183 sayılı kanun gereğince ödemede geciken her ay için ayrı ayrı % 7 oranında gecikme zammı uygulamak zorunda kalınacaktır.

Sayın üyelerimizin gecikme zammına muhatap olmamaları için **ODA AİDATI ile MUNZAM AİDATI** birinci taksitlerini yukarıda belirtilen süre içinde ödemeleri önemle duyurulur.

GEMLİK TİCARET ve SANAYİ ODASI

VESTEL
JVC
Moulinex
MAYIS AYI KAMPANYASI
Peşin Fiyatına 8 taksit
Tüm ürünleri 3 yıl garanti
GEMLİKLİLERİN HİZMETİNE AÇILDI
İbrahim & Bülent AKIT
AKITLAR
BEYAZ EŞYA & ELEKTRONİK
İbrahim Akıt Cad. No : 8/A GEMLİK
Tel : (0.224) 514 05 55 Fax : (0.224) 514 18 68

ELEMAN ARANIYOR
İngilizce bilen tecrübeli garson ve resepsiyonist bay ve bayan eleman aranıyor.
FAMİLYA OTEL
Tel : 573 90 25 ORHANGAZİ

Körfez
Okuyun okutun abone olun

GEMLİK

GEMLİK'İN İLK GÜNLÜK GAZETESİ

Körfez

TARAFSIZ SİYASİ GAZETE

23 Mayıs 2003 Cuma

FİYATI : 200.000. TL.

Renkli Etiket & Broşür & El İlanı & Kitap & Dergi
Afiş & Yıllık Basımı & Fatura İrsaliye & Bilet
Gider Makbuzu & Davetiye & Kartvizit & Kaşe
Mühür & Cilt yapımı & Plastik Kimlik Kartı
1 GÜNDE DAVETİYE BASILIR
Her türlü matbaa işlerinizde
hizmetinizdeyiz
Körfez OFSET
MATBAACILIK - REKLAMCILIK - YAYINCILIK
İstiklal Caddesi Bora Sokak (Akbank Arkası)
No : 3 / B Gemlik
Tel : (0.224) 513 17 97 Fax : (0.224) 513 35 95

Haydariye Köyü'nde cinayet

Haydariye Köyü Muhtarlığı önünde hiç yoktan çıkan tartışmada Faruk Aydın (43) adlı şahıs İlyas Maviş (19) adlı genci yanında taşıdığı tabanca ile tek kurşunla vurarak öldürdü.

İlçemize bağlı Haydariye Köyü'nde dün akşam meydana gelen olayda, Faruk Aydın İlyas Maviş'i tabanca ile öldürdü.

Olay, dün akşam saat 18.00 sıralarında Haydariye Köyü Muhtarlığı ve Köy Kahvesinin bulunduğu yerde meydana geldi.

Bütün Haydariye Köyü'nü yasa boğan cinayet olayının şöyle geliştiği öğrenildi.

Köy gençlerinden İlyas Maviş'in Faruk Aydın'ın kızını sevdiği ve ailesinden istettiği ancak, ailenin buna razı olmadığı belirtildi.

Köyde söylentilerin çoğalması üzerine dün akşam köy kahvesinin önünde Faruk Aydın ve İlyas Maviş tesadüfen karşılaştılar.

Görgü tanıklarının belirttiğini göre, tartışma sırasında Faruk Aydın yanında taşıdığı ruhsatsız silahını çıkararak, İlyas Maviş'e bir el ateş ederek, olay yerinde ölümüne neden oldu.

Silah sesi üzerine köy kahvesinde oturanlar dışarı çıktıklarında İlyas Maviş'i can çekişirken buldular.

Hiç yoktan elini kana bulayan Faruk Aydın olaydan sonra kayıplara karışırken, cinayet olayı jandarmaya bildirildi.

Küçük Kumla Jandarma Karakol Komutanlığı bir ekiple Haydariye Köyü'ne giderek, olayla ilgili soruşturmayı başlattı.

Faruk Aydın'ın silahından çıkan tek kurşunla yaşamını yitiren İlyas Maviş'in cesedi otopsi yapılmak üzere Adli Tıp Kurumu'na gönderildi.

KOMUTAN HAYDARİYE'DE

Cinayet olayının Haydariye Köyü'nde duyulması üzerine Haydariyeliler Köy Muhtarlığı önünde toplandılar.

İlçe Jandarma Bölük Komutanı Jandarma Üsteğmen Murat Karaman, olayı yerinde incelemek üzere Haydariye Köyü'ne gitti.

Jandarma köyde cinayet işleyen Faruk Aydın'ı bulma'k için değişik yerlere baskınlar yaptı.

Ancak, gazetemiz yayına verildiği saatlerde baskınlardan bir sonuç elde edilemedi ve jandarma Haydariye Köyü'ndeki aramalarına devam ediyordu.

Haydariye Köyü ile yaptığımız telefon görüşmelerinde iki taraflı da yaralı olduğu, İlyas Maviş'in bir anlık kızgınlık sonucu hiç yoktan yere yaşamını genç yaşta yitirdiği, olayın bir kan davasına dönüşmemesini arzuladıkları belirtildi.

Güne Bakış

Kadri Güler
gemlik_korfez@yahoo.com

TEMA Vakfı

TEMA Vakfı Gemlik Temsilciliği dün törenle açıldı.

Türkiye'de yeşili koruma deyince akla iki isim gelir.

Bunlardan biri dün aramızdaydı.

Nihat Gökyiğit.

İleri yaşına karşın, yeşil için savaşan bu gönlü genç insan, servetinin ve zamanının büyük bir bölümünü toprağın yeşillenmesi, erezyonun önlemesi için harcıyor.

Gökyiğit, dün sabah TEMA Vakfı'nın Gemlik Temsilciliği'nin açılışında bulunduktan sonra Bursa da üniversiteli gençlere seslenmeye gitti.

Anadolu toprakları insanımızın yeşili katletmesi nedeniyle her gün çölleşiyor.

Bunu önlemenin en güzel yolu yerel yönetimler başta olmak üzere, kitle halinde yeşili korumak ve yeşil alanları çoğaltmakla olur.

Gemlikli olarak TEMA Vakfı'na destek olmayız.

Hasan ve İbrahim Gürle kardeşlerin yaptığı jest ise takdire değer.

TEMA'nın Umurbey'deki gibi büyük çaplı projelerine, yurt genelindeki projelerine maddi ve manevi desteği esirgememeliyiz.

Bu ülke bizim, bu toprak bizim.

TEMA bürosu açıldı

TEMA Vakfı Gemlik Temsilciliği Bürosu, dün törenle açıldı. Açılışa Vakıf Yönetim Kurulu Başkanı Nihat Gökyiğit katıldı.

TEMA Vakfı Gemlik Temsilciliği Bürosu, Vakıf Yönetim Kurulu Başkanı ve Kurucusu Nihat Gökyiğit ve TEMA Genel Müdürü Ümit Gürses'in katılımıyla açıldı.

Dün, Gürle İş Merkezi 4. katındaki vakıf bürosunun açılışına, Kaymakam Sadettin Genç, Umurbey Belediye Başkanı Fatih Mehmet Güler, İlçe Emniyet Müdürü Salih Gölcü, İlçe Spor Müdürü Burhan Arıkan, Ticaret Borsası Başkanı Melih Kazanç, TEMA İl Temsilcisi Şaban Uyar, sivil toplum örgütleri temsilcileri, izciler katıldılar.

Açılışta konuşan Nihat Gökyiğit, bu yıl TEMA Vakfı'nın Avrupa Birliği Çevre Komisyonu'nda Türkiye ile gelişmeler hakkında bilgi aktığını, vakfın çalışmaları konusunda komisyon üyelerine bilgi verdiğini, her türlü projenin TEMA Vakfı tarafından desteklenebileceğini söyledi.

Bürosu ücretsiz olarak Gemlik Temsilciliği'ne veren İbrahim ve Hasan Gürle kardeşlere teşekkür eden Gökyiğit, kendilerine teşekkür belgesi verirken, **"Yeşile, toprağa hizmet etmek herkese nasip olmaz"** dedi.

İlçe Kaymakamı Sadettin Genç ise, iki yıllık temsilcilik bağının sonra, bu bürosunun vakıf temsilciliğine bağlanmasına ilişkin

Buluşma

Gürhan ÇETİNKAYA

Yeşil alanlar

Aza tamah çok zarar getirir.

İyi bir atasözüdür. Eminim ki yaşanmış deneyimlerin sonunda söylenmiştir.

Ve gelecek kuşaklara ışık tutmayı amaçlamıştır.

Ama nerdeee!

Anlamak isteyen kim.

Gerçi anlayana sivrisinek saz, anlamayana davul zurna az da demiş atalarımız.

Hükümet gelir elde etmek için yeşil alanları satışa çıkarıyor.

Eğer doğruysa, tasarı gerçeğe dönüşürse vay halimize.

Mevcut yeşil alanları korumak için çabalarken bir de elimizdekileri satışa çıkardık mı yandığımızın resmidir.

Rant için satılan yerler mezbeleliğe dönüşecek.

En kötüsü birilerine peşkeş çekilecek. Söz konusu uygulamayla, geleceğimizin yeşil ve maviden griye dönüşeceğini kestirmek için kahin olmaya gerek yok.

Yıllar önce benzeri uygulamaların getirdiği sonuçlar ortada..

Özellikle Akdeniz ve Ege kıyıları imara açılınca oralar beton yığınlarına dönüştü. Çok mu iyi oldu?

Siyasal otorite müflis tüccar mantığıyla hareket edemez.

Etmemeli...

Vebalini ödeyemez.

Bizi yönetenler ülkedeki yeşil alanları satmanın hesaplarını yaparken Antalya'daki Çıralı sahili en mükemmel sahil seçiliyor.

Oysa buraları elde tutup gelir sağlamanın yollarını aramak yerine işin kolayına kaçıp satışa çıkarmak....

Ucuz ticaretin daniskası...

Mirasyedi evladın elindekini avucundakini satıp sonra da aç kalması gibi bir durum...

Bursa'da örnekleri yaşandı... Yeşil alanlar sanayicileri satıldı. Kısa vadeli gelirler kazanıldı..

Şimdi ne oldu...

Zamanında toprağını satıp üç kuruş para kazananlar şimdi fabrika kapılarında iş arar duruma geldiler.

Hem topraklarından oldular hem de güzelim tarım alanlarını doğaya kirlilik saçar hale dönüşmesine neden oldular.

Günü kurtarmaya dönük yaklaşımlar uzun dönemde başımıza çok iş açar.

Açıyor da...

IMF'nin başımıza tebelleş olmasının altında yatan etken ne ola ki...

öÇocuklarımızı borca batırdık...

Geleceklerini bari karartmayalım.

Körfez
GÜNLÜK SİYASİ GAZETE
Okuyun, okutun, abone olun.

Haftadan Haftaya

Yılmaz Akkılıç

19 Mayıs ....

19 Mayıs tan bir gün önce akşama doğru Güner Hanım'la konuşuyoruz, hava biraz nanemolla. **"Galiba yine yağmur yağacak"** diyor ve anılarına dönüyor

"Biliyormusun, biz Gülgün'le Rahmetli Ali Tezel'in kızı, ne yazık ki zamansız yitirdiğimiz **Gülgün Suriçi**'nden söz ediyor) **on sekiz mayıs akşamlarında hava bozacak diye kaygılanırdık, ertesi sabah Gençlik ve Spor Bayramı'nın tatsız tutsuz geçebileceği kokusuyla.**

Öyleydi, 23 Nisanları, 19 Mayısları, 29 Ekim'leri bir başka coşkuyla beklerdik o çağlarımızda. Ama özellikle **Gençlik ve Spor Bayramı**, bizim gençliğimizin en önemli olayı idi. **Işıklar'da** öğrenci iken stadyuma gidişte marş söyleyişimiz, silahlı (kuşkusuz biz asker öğrenciydik) ve silahsız beden eğitimi gösterilerimiz, hele Kara Harp Okulu'nda Yugozlavya Cumhurbaşkanı **Mareşal Tito** onuruna yapılan bir gösteride ters düşerek yaşamını yitiren **Ziya Aksak**'ın aletli aletsiz jimnastik gösterileri olağanüstü beğeni alırdı Bursalılardan.

Bizim kuşağımız, 1960 yılında **"Atatürk'ün Gençliğe Hitabesi"**nin ve **"19 Mayıs kutlamaları"**nın yasaklandığına da tanık oldu. O günlerin acılı duygularını en güzel **Çetin Altan** yansıtmıştı ***Milliyet*** teki köşesinde yerleştirdiği **"Bugün canım yazı yazmak istemiyor"** yazılı kartvizitiyle.

Ve bizim kuşağımız, **"12 Eylül cuntası"**nın Gençlik ve Spor Bayramı'nın adının başına "Atatürk'ü Anma" sözcüklerini ekleyerek sulandırılışına da tanık oldu. Sanki Atatürk'ü anmak için özel bir gün gerekliymiş gibi; sanki bu ülkede yaşayanların özellikle son yıllardaki gelişmeler sürecinde Atatürk'ü anmadıkları gün, saat varmış gibi.

Biz, bu bayramı gençliğin hem **"umuda ilk adım"**ın yıldönümü, hem de **"spor şöleni"** olarak kutlardık. Aramızda yarışmalarda yapar, **"Gençlik Marşı"**nı inanç ve gururla haykırırdık. Kızlarımızda, erkeklerimiz de **"spor giysileri"** ile katılırlardı törenlere. Hani kimse, ben asla sanmıyorum kimse, kızlarımızın bacaklarını dikizlemek için izlemeye koşmazdı bayram şenliklerini - bir sevgili yazar kızımın kulağı çınlasın -

Ama şimdi öyle mi? Paçalı don giydirdik kızlarımıza, bedenlerini sarıp sarmaladık. Sevgili eşimle televizyonlardan Ankara daki bayram şenliğini izlerken kızlarımızın yeni kı[illegible] gözümüzü ilgimi çekti. **"Yahu"** dedim, **"b[illegible] uzun yırtmaçlı giysileriyle sporcu[illegible] çok, kabare sanatçılarına benzem[illegible] mişler mi?"**

Hüzünlendim. [illegible] **"meta"** [illegible] rarla vurgulamakta olan sözüm ona **"muha[illegible] fazakar"** [illegible]

Ne demiş Abdullah Gül KKTC Cumhur[illegible] başkanı Denktaş'a

"Refah-Yol döneminde imam-hatip okulu ve ilahiyat fakültesi açtırmadı[illegible] ğın için, bugün senin insanların Rum[illegible] larla birleşmedin diye seni protest[illegible] ediyorlar!"

[illegible] Gül. Hani şu [illegible] **"milli bilinç"**[illegible] zın?

Efendiler [illegible] dan beynine doğru [illegible] insanlaşma budur.

Türkiye Cumhuriyeti [illegible] ne içtenlikle sahip çıkan [illegible] salcı **"muhafazakarlık"** [illegible]

Hande Kazer [illegible]

"Bir annemin şortlu, kolsuz, [illegible] elinde çemberle ne kadar güzel g[illegible] duğunu düşündüğüm resmine bakı[illegible] rum; bir de cinselliği kışkırttığı dü[illegible] nülen genç kızların giydiği ucube [illegible] vafetlere..."

[illegible]

Ve bu bayram [illegible] çıplak ortaya çıkaran bir tablo.

[illegible] **"buluşma f[illegible] mu"** [illegible] **"19 Mayıs"** [illegible] **gencin gömülsüz katıldığı [illegible] miş hamaset dolu, militarize [illegible] gösterileri ve geçit törenlerinin [illegible] erdirilmesini"** [illegible]

Ve de Türkiye Cumhuriyeti [illegible] **"Ben bu [illegible] busunuze yürekten katılıyorum"** [illegible]

Vay benim memleketim!

GEMLİK
Körfez
GÜNLÜK SİYASİ GAZETE
Yıl : 30 SAYI : 1548
Fiyatı : 200.000 TL. (KDV Dahil)
Sahibi : Kadri GÜLER
Yazı İşleri Müdürü : Serap GÜLER
İstiklal Cad. Bora Sok. (Akbank Aralığı) No : 3/B
Tel : 513 17 97 Fax : 513 35 95 GEMLİK
Basıldığı yer : KÖRFEZ OFSET
Matbaacılık -Yayıncılık - Reklamcılık Tesisi
İstiklal Cad. Bora Sok. Demir Apt No : 3/B GEMLİK
(Dini Bayram Günleri ve Pazar Günleri yayınlanmaz)

Yazarımız
Araştırmacı - Yazar
Yılmaz Akkılıç'ın yaz[illegible]
4 Ciltlik
BURSA ANSİKLOPEDİ[illegible]
Gazetemizde satılmaktadır
Körfez
İstiklal Cad. Bora Sok. Akbank A[illegible]
No : 3/B GEMLİK Tel : (0.224) 513 [illegible]

Emin Dalkıran Kordonu kayaları güçlendiriliyor

Siddetli fırtınalarda dalgaların etkisiyle yer yer denize göçen Emin Dalkıran Kordonu kayalıkları, yenileri ile güçlendiriliyor.

Dalgalar sonucu yerlerinden oynayan ve deniz taşmalarına neden olan kayaların yerlerine yenilerinin takviyesi ile kordonda meydana gelecek her türlü deniz taşmasını önleyeceği bildirildi.

Damperli kamyonlar ile getirilen büyük kaya parçaları, Emin Dalkıran Kordonu kıyılarında bozulan yerlere döküldükten sonra, greyderler ile dökülen kayalar yerlerine yerleştiriliyor.

Belediye Başkanı Mehmet Turgut, **"Kordon boyunda daha önce bazı noktalara doldurulan kayalar dibe kaydı. Bu yüzden fırtınalı havalarda dalgalar sahilde zarara yol açıyor.**

Ek dolguyla bunu engelleyeceğiz. Vatandaşlarımız rahatça sahilde gezebilecek" dedi.

TATLI SERT

Erol GÜRÇAY

Şeffaflık

Şeffaflık deyince aklımıza ne geliyor **Pek çoğumuzun aklına, devlet ihaleleri geliyor.**

İhalelerde şeffaflık tabi ki, çok önemli.

Ama. Esas insanın şeffaf olması önemli.

Tabi. Kurumun şeffaf olması da, bir o kadar önemli.

Kendi **kendimizi bir sorgulayalım.**

Yeterince **şeffafmıyız.**

Eşimize karşı.

İş arkadışımıza karşı.

Yakınlarımıza karşı yeteri kadar açıkmıyız.

Yoksa. Gizemli havalarda ve **karanlıkta mı kalıyoruz.**

Kurumlarda, ayni durumda.

Bilgi almaya bir gidin.

Karşınıza **mevzuat hazretleri** çıkar.

Yönetmelikler çıkar.

Bakan baskısı çıkar.

Tüm kamu kurumları böyle.

Asker kesimde de böyle.

Sivil kesimde de böyle.

İnsan, şeffaf olmayan insana da kuruma da güvenemiyor.

Sanki oralarda bir takım işlerin döndüğünü sanıyor.

Şüpheleniyor.

Herhangi bir yamuk iş olmasa da, **işgilleniyor.**

Karanlık, her zaman kötüdür.

İrtica olarak da, kötüdür.

İhale olarak ta kötüdür.

Bu işin **özelliği var, ihale süresi mecburen kısa tutuldu.**

Bu laf bir aldatmacadır.

Veya. Belli firmalardan teklif alma mecburiyeti vardı.

Lafı da, ayrı bir aldatmacadır.

Bu gerekçeler, **karanlığa kılıf için uydurulur.**

İletişim çağında, halk artık her şeyi merak ediyor.

Enerji santralı ihalelerinin nasıl bağlandığını da, öğrenmek istiyor.

Savunma ihalelerinin nasıl yapıldığını da, merak ediyor.

Kurumlar bu işlemleri **gizledikçe, halk** bu kurumlara olan **saygısını kaybediyor.**

Şeffaf olmayan insana da, kuruma da **şüpheyle bakıyor.**

TAŞI GEDİĞİNE

İnan Tamer

Vergi Barışı...

"Vergi Barışı" yapıldı...
Heyhat!
Hazineye para
akıtılamadı.
Cep delik,
cepken delik...
Unakıyorsunuz da...
Parayı?
Bir kez daha görüldü :
Hmmm.....

CHP'lilerin Emel Ablası vefat etti

Cumhuriyet Halk Partisi Küçük Kumla Belde Yönetim Kurulu Üyesi Emel Gürkan, tedavi gördüğü Gemlik Muammer Ağım Devlet Hastanesi'nde vefat etti.

CHP örgütlerinde kadın komisyonu ve yönetim kurullarından uzun yıllardır etkin bir şekilde görev yapan ve CHP'lilerin 'Emel Ablası' olarak adlandırılan Emel Gürkan'ın ölümü CHP camiasında üzüntü yarattı.

Emel Gürkan'ın bir süreden beri kanser tedavisi gördüğü ve önceki gece vefat ettiği öğrenildi.

Gürkan'ın cenazesi dün ikindi namazından sonra, Küçük Kumla Yalı Camii'nde kılınan cenaze namazından sonra Belediye Mezarlığı'nda sevenleri tarafından toprağa verildi.

GÜNÜN FIKRASI

Temel böbürlenerek karşısındakine anlatıyordu.

"- Bizim memlekette üç tane kabadayı vardır."

"- Kim bunlar"

"- Biri amcamın oğlu, biri dayımın oğlu, diğerini söyleyemem"

Karşısındaki gülerek sordu.

"- Diğeri de sakın sen olmayasın."

"- Uy gözünü sevdiğim. Nasıl da bildin."

3. Özürlüler Şenliği devam ediyor

Önceki gün başlayan 3. ncü Gemlik Özürlüler Şenliği dün de değişik etkinlikler ile devam etti.

Hasanağa ve Karacaalli Gençlik kamplarında kalan yurdun değişik yerlerinden gelen özürlü ve engelliler, dün sabah kahvaltıdan sonra, Orhangazi'ye gittiler.

Saat 10.oo'dan 16.oo'ya kadar Orhangazi'de piknik yapan özürlüler, saat 17.oo ile 18.oo arasında kampta düzenlenen basketbol turnuvasına katıldılar.

Özürlüler daha sonra, serbest olarak açılışacak sergi için hazırlık çalışmalarını yaptılar. Gece ise, düzenlenen eğlence ile günün programı son buldu

Ganyancı

Fatih Sarı

1. ayak : Bebeğim. Royal Harmony. Breymin. Guattro. Yekayet

2. ayak : Sihir. Hırat. Aldepran bu koşu için yeterli olacak.

3. ayak : Bu koşu çok zor bir yarış hepsi yazın.

4. ayak : September storm bankodur.

5. ayak : Royal note günün tek bankosu.

6. ayak : Simonkala. Kartalkaya. Hızır. Bürhan. Karaaslan. Soylukan yeterli olacaktır.

Bol şanslar.

1	7	H	1	3	16
4	1				7
5	4				1
6					3
7					4
					5

KAŞE ve MÜHÜRDE BEKLEME YOK!..

Matbaamızda Bilgisayar Sistemiyle Kaşe ve Mühürleriniz 30 dakikada yapılır.

KÖRFEZ OFSET

MATBAACILIK-YAYINCILIK-REKLAMCILIK

İstiklal Cd. Bora Sk. (Akbank Aralığı) No: 3/B

Tel: (0.224) 513 17 97 GEMLİK

STÜDYO Prestij

Fotoğraf Dünyasında çok şey değişti

Düğün & Nişan & Kına Sünnet Fotoğraf Çekimleri ve albümleri yapılır. Vesikalık ve her türlü resimleriniz için bize uğrayın.

FARKI YAŞAYIN

Özel günlerinizde video çekimleri ve CD'ye kayıtları yapılır.

Mehmet Mülazımoğlu

İstiklal Cd. Bora Sokak Akbank Aralığı No : 3 - A GEMLİK

Tel & Fax : (0.224) 513 94 94 Tel : (0.224) 514 94 94

PVC KAPLAMA VE PLASTİK KART SİSTEMLERİ

- Plastik Kimlik Kartı
- Personel Kartı
- Öğrenci Kartı
- Tanıtım Kartı
- Fatura Kartı

Körfez OFSET

MATBAACILIK - YAYINCILIK - REKLAMCILIK

İstiklal Cd. Bora Sk. Akbank Aralığı No : 3 / B GEMLİK

Tel: (0.224) 513 17 97 Fax: 513 35 95

Her Cumartesi akşamı saat : 20.oo'de canlı müzik ile hizmetinizdeyiz.

MAMA MİA PİZZARİA Fast Food Cafe

İSTİKLAL CAD.No : 17 GEMLİK

Tel : (0.224) 513 53 67 - 514 91 80

OTO GAMZE

Elektrik Aksamı Filtre

Dorse Aksamı Civata

TOFAŞ RENO VOLVO SCANİA ANADOL

BMC FATİH DODGE KARGO FORD

Tahir DOLAŞKAN

Gemlik Girişi Baytaş Apt. Altı No : 42 GEMLİK

Tel : (0.224) 514 59 37 Cep Tel : (0.546) 586 00 43

İLAN ve REKLAMLAR KAZANDIRIR

1 AYLIK PAKET REKLAM

100 milyon + KDV + Sürpriz

Körfez

BİR TELEFON YETERLİ

Tel : (0.224) 513 17 97

DOĞUŞ FEN DERSHANELERİ

"Her zaman bir adım önde"

Not Defteri

Muzaffer Gürboğa
Eğitimci - Yazar

Casino

Yazılarımda çoğu kez sorunların veya olayların eğitim ile olan ilişkisini ortaya koymaya çalışıyorum.

Eğitim ile olan bu ilişki bire bir olması bile bazen etkileyici, bazı kere de belirleyici öneme sahiptir. Kumar tutkusu da toplumsal yaralarımızdan biri. Eğitimsizlikten ve kişisel gelişimin tamamen oluşmadığından kumara eğilimin arttığını düşünüyorum.

Kumarda kaybeden sadece o birey değil ailesi, çevresi geniş anlamda düşünürsek toplum değer ve kalite kaybetmektedir.

Başlangıçta kaybeden sadece o birey değil ailesi, çevresi anlamda düşünürsek toplum değer ve kalite kaybetmektedir.

Başlangıçta masum isteklerle başlayan kumar oyunları, daha sonra kendini tatmine dönüşmekte nihayet insanın kendini tahrip etmesine, aile içi ilişkilerin bozulmasına kadar varan olumsuz sonuçlar üretmektedir. Kumarda öne çıkarılan değer talih olmaktadır, emek değil.

Birey de özseverlik duygularının tatmin olması geçici olarak sağlanmaktadır. Kültürümüzde başarıyı takdir etme geleneği olmadığından birey takdir etme yoksunluğu kumar la sağlamaya çalışmaktadır. Çünkü kumarda kazanılsın veya kaybedilsin tatmin vardır. Kumarda kişiyi tanımamız hiç zor değildir. Ancak kumar oynayan kişi ne yazık ki kendi özünü, kişiliğini kaybetmektedir. Kendine yabancılaşmaktadır.

Unutmayalım kumar asla kazandırmaz. Bizi bizden alır, kendimize yabancılaştırır. Araştırmalar şöyle seyreder. 1. Balayı dönemi Kumarla yeni tanışılmış, ufak tefek kazanmalar olmuştur. Oyun zevkli gelmiştir. 2. Kayıplar dönemi. 3. Kayıplar telafi süreci ancak daha çok kaybetmeler, batmalar.

Kumar oynayan kişilerde görülen özellikler nelerdir?

* İletişimleri zayıftır. Derin nitelikli ilişkiler kuramazlar.
* Vücutta serotonin az salgılanıyorsa kumara eğilim o denli artmaktadır.
* Yap boz devranışları görülmektedir. Oynamamaya söz vermeler, caymalar.
* Problemi kabul edip yüzleşmediği sürece birey olup bitenin farkında değildir. Burada bilinçsiz süreç söz konusudur.
* Toplumumuzda para harcama kültürü fazla olduğundan fazla para harcama erdem sayılmakta bu da kumarı beslemektedir.

Peki ne yapmalı gerek?

Kendimize soracağız ilk soru "ben kumar oynamakla hangi ihtiyacımı karşılamaktayım?" Önce problemi kabul edip, onunla yüzleşeceğiz, çözüme ilişkin seçeneklerin olduğunu düşüneceğiz.

Kendimizle barışık olacağız.

Bunları biliyor musunuz?

Bebeğinize yaşamının ödülünü verin 3

Dünden devam

ANNE SÜTÜNÜN YARARLARI

Anne sütünün mükemmel besin içeriği kolay hazmedilir olmasının en önemli özelliği olduğuna dikkat çeken uzmanlar, anne sütünün yararları hakkında şöyle bilgi veriyorlar.

"Anne sütü sadece ideal besleyeci değil, süt çocuğunu enfeksiyondan koruma özelliğini de gösteren bir besleyicidir. Anne sütünün bu özelliği içerdiği direkt etkili antimikrobiyal faktörler ve bağışıklık sistemini modüle eden bioaktif faktörler sonucunda oluşmaktadır. Anne sütüyle beslenmenin sağlığa olumlu etkileri sadece verildiği süreye kısıtlı değildir. Anne sütüyle beslenen süt çocuğunun ileri yaşama eristiğinde büyümesinin daha optimal olduğu bilinmektedir. Yapılan çalışmalarda anne sütü ile beslenen çocuklarda şişmanlık, koroner kalp hastalıklarının gelişmesinin önlenebildiğini destekler niteliktedir.

Anne sütü ile beslenen çocuklarda konuşma problemlerinin daha az izlendiği ve matematik skorlarının daha yüksek olduğu rapor edilmiştir.

Devamı var.

Yasemin Mobilya

DEĞİRMENCİOĞLU Mobilya ve Koltuk Çeşitleri

- Yatak Odası Takımları
- Oturma Odası Takımları
- Misafir Odası Takımları
- Yemek Odası Takımları
- Kanepeler
- Abajur Çeşitleri
- Zigon Sehpalar

Yeni işyerimizde zengin mobilya çeşitleri ile hizmetinizdeyiz....

Gazhane Caddesi No : 21 (Eski Uzunlar Tic. Aygaz Bayii)
Tel : (0.224) 512 20 20 GEMLİK

GEMLİK REHBERİ

GEREKLİ TELEFONLAR

İtfaiye	110
Polis İmdat	155
Jandarma İmdat	156
Jandarma K.	513 10 55
Polis Karakolu	513 18 79
Gar. Kom.	513 12 06

KAYMAKAMLIK

Kaymakamlık	513 10 51
Kaymakamlık Ev	513 10 52
C. Savcılığı	513 10 53
C. Savcı Yard.	513 29 54
Emniyet Müdürlüğü	513 10 28

ULAŞIM

Uludağ Turizm	513 12 12
Aydın Turizm	513 20 77

HASTANELER

Devlet Hastanesi	513 92 00
SSK Hastanesi	513 23 29
Mer. Sağ. Ocağı	513 10 68

TAKSİLER

Körfez Taksi	513 18 21
Çınar Taksi	513 24 67
Güven Taksi	513 32 40
Gemlik Taksi	513 23 24
Manastır Taksi	514 35 50

RESMİ DAİRELER

TEK Arıza	513 20 66
TEK İşletme	513 45 03
Turizm Der.	513 12 74
Spor Sah.	514 00 95
Orm. Böl. Şf.	513 12 86
Milli Eğt. Md.	513 11 74
Halk Eğt. Mrk.	513 18 46
Halk Kütüp.	513 13 53
Aş. Sb.	513 10 57
Karayolları	513 13 08
Liman Bşk.	513 11 33
Mal. Md.	513 10 95
Nüfus Md.	513 37 42
Özel İd. Md.	513 15 07
Tapu Sic. Md.	513 14 14
Müftülük	513 13 64
Gümrük Md.	513 14 11
Tekel Md.	513 10 42
Ver. Da. Md.	513 23 60
İlçe Tar. Md.	513 11 56
İlçe Seç. Md.	513 77 73

BELEDİYE

Santral	513 45 21 23
Başkanlık	513 45 20
Zabıta	513 24 32
Otobüs İşlet.	513 45 21 122
Su İşletmesi	513 45 21 115
İtfaiye	513 23 25
Muhasebe M.	513 45 21 182
Yazı İş. Md.	513 45 21 111
Su Arıza	Yalnız 185

GEMLİK ŞOFÖRLER VE OTO. ODASI BAŞKANLIĞI

Ambulans	0 532 4865116
Kurtarıcı	0 533 2556505
	513 11 85

GEMLİK MUHTELİF ESNAF VE SANATKARLARI ODASI

Ambulans	0 532 5716757

UÇAK

Türk Hava Yolları	[illegible]
Safak Havacılık	[illegible]
Havalimanı	[illegible]

DENİZ OTOBÜSÜ

Bursa	[illegible]
Mudanya	[illegible]
Yenikapı	[illegible]
Yalova	[illegible]

VAPUR

Yalova	[illegible]

FERİBOT

Tepecikler	[illegible]
Eskihisar	[illegible]

OTOBÜS

ŞehirlerarasıOto. Term.	261 54 00 [illegible]

TÜP DAĞITICILARI

Aygaz	513 12 95
Özgaz	514 17 00
Tekgaz	513 16 37
Ocakgaz	513 16 37
Ergaz	513 88 43
İpragaz	513 22 50
Habaşgaz	513 45 46
Likitgaz	514 28 41
Yeni Likitgaz	513 65 00
Alevgaz	513 40 95
BP Gaz	514 59 51
Yeniyurtlar Petrol	513 30 33
Akcan Petrol	513 17 79

NÖBETÇİ ECZANE

23 Mayıs 2003 Cuma
ENGİN ECZANESİ

DUYURU

ÖZEL GEMLİK KÖRFEZ FEN DERSHANESİ MÜDÜRLÜĞÜ'NDEN

2003-2004 Öğretim yılında dershanemize devam edecek öğrencilerle ilgili ücret çizelgesi aşağıya çıkarılmıştır.

	Bir ders saati ücreti
1- İlköğretim Okulları 4-5. Sınıf	2.000.000.-
2- İlköğretim Okulları 6-7. sınıf	2.500.000.-
3- Anadolu-Fen Lisesi Hazırlık S. sınıf	2.700.000.-
4- Lise 1. - 2. Sınıf takviye	3.100.000.-
5- Üniversiteye hazırlık	3.500.000.-

NOT : Ücretlerimize KDV dahildir.

DUYURU

ÖZEL GEMLİK KÖRFEZ ETÜT EĞİTİM MÜDÜRLÜĞÜNDEN

2003-2004 Öğretim yılında Etüt Eğitim Merkezimize devam edecek öğrencilerle ilgili ücret çizelgesi aşağıya çıkarılmıştır.

İlköğretim	I. Kademe
1. Dört ay	314
2. Dört ay	315
3. Dört aya	316
İlköğretim	II. Kademe
1. Dört ay	339
2. Dört ay	340
3. Dört ay	341

Ücretlerimize KDV Dahildir. Yemek ve servis dahil değildir.

Belediye Meclisi toplanıyor

Belediye Meclisi Haziran ayı olağan toplantıları 2 Haziran 2003 Pazartesi günü başlıyor.

Belediye Başkanı Mehmet Turgut, belediye meclis üyelerine gönderdiği davet mektubunda, 2 Haziran günü saat 14.00'de toplanacak olan meclis'te, 1580 sayılı yasanın 307 sayılı kanunla değişik 76 ncı maddesi hükümleri dahilinde meclise vermekle yükümlü olduğu 1.5.2002-30.4.2003 tarihleri arasındaki çalışma raporu okunarak, görüşülecek ve oylanacak.

Daha sonra 1 Mayıs 2003 ile 30 Nisan 2004 tarihleri arasında belediye Başkanının hazırladığı çalışma programı okunarak, görüşülecek, oylanacak.

Gündemin diğer maddesinde ise 2002 yılına ait kesin hesapları görüşülerek, karara bağlanacak daha sonra ise, 2 meclis vekili 2 meclis katibi [illegible] encümen üyesi seçimleri yapılacak.

Seçimlerden sonra, acık oyla bütçe ve kesin hesap komisyonu belirlenecek, ardından tarife ve imar komisyonu seçilmesine geçilecek.

Belediye Sarayı altında bulunan [illegible] Nolu büronun Gemlik Belediyesi Sanat ve Kültür Derneği adına tahsis edilmesi k[illegible]lanacak.

Renkli Etiket & Broşür & El İlanı & Kitap
Dergi & Afiş & Yıllık Basımı
Fatura İrsaliye & Bilet & Gider Makbuzu
Davetiye & Kartvizit & Kaşe
Mühür & Cilt yapımı & Plastik Kimlik Kartı

1 GÜNDE KALİTELİ ve UCUZ DAVETİYE BASILIR

Her türlü matbaa işlerinizde hizmetinizdeyiz

"Matbaacılık Bizim İşimiz"

Körfez OFSET

MATBAACILIK - REKLAMCILIK - YAYINCILIK

İstiklal Caddesi Bora Sokak
(Akbank Aralığı) No : 3 / B Gemlik
Tel : (0.224) 513 17 97 Fax : (0.224) 513 35 95

VESTEL
JVC
Moulinex

MAYIS AYI KAMPANYASI

Peşin Fiyatına 8 taksit

Tüm ürünleri 3 yıl garanti

GEMLİKLİLERİN HİZMETİNE AÇILDI

AKITLAR

İbrahim & Bülent AKIT

BEYAZ EŞYA & ELEKTRONİK

İbrahim Akıt Cad. No : 8/A GEMLİK
Tel : (0.224) 514 05 55 Fax : (0.224) 514 18 68

ELEMAN ARANIYOR

İngilizce bilen tecrübeli garson ve resepsiyonist bay ve bayan eleman aranıyor.

FAMİLYA OTEL
Tel : 573 90 25 ORHANGAZİ

Körfez

Okuyun, okutun, abone olun

GEMLİK

GEMLİK'İN İLK GÜNLÜK GAZETESİ

Körfez

TARAFSIZ SİYASİ GAZETE

24 Mayıs 2003 Cumartesi FİYATI : 200.000. TL.

ÇALIŞIR DURUMDA

DEVREN SATILIK AKARYAKIT İSTASYONU

Müracaatların şahsen yapılması rica olunur.

ALAATTİN AKCAN

Petrol Ofisi Dörtyol İstasyonu

Antika otomobiller Gemlik'ten geçti

Chronoswiss saat firmasının sponsorluğunda İstanbul'dan yola çıkan antika otomobilller, Gemlik'te konakladı daha sonra Bursa'ya start aldı.

Gemlik dün öğle saatlerinde İstanbul'dan yola çıkan 40 antika otomobile ev sahipliği yaptı.

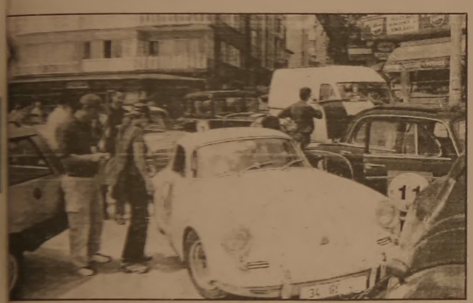

Chronoswiss saatlerinin sponsorluğunda, Yalova-Armutlu üzerinden Gemlik'e gelen birbirinden güzel 1920 yıllarından 1967 yılına kadar kullanılan Chawrolle, Mercedes, Ford, Opel gibi ünlü firmaların günümüzde yaşayan ender örnekleri, saatte 48 kilometreyi aşmayacak şekilde yarıştılar.

Öğle yemeğini Boksör Restaurant'ta yiyen ralliciler, daha sonra İskeleden hareket ederek, Kurşunlu üzerinden Bursa'ya start aldılar.

Antika arabaları İskele Meydanı'nda gören Gemlikliler meraklı bakışlarını dakikalarca arabaların üzerinden alamadılar.

Ralliciler, yanlarından eşlerini de ayırmadı.

Güne Bakış

Kadri Güler

gemlik_korfez@yahoo.com

Antika otomobiller harikaydı

Dün, İskele Meydanı'ndan geçenlerin, birbirinden güzel eski model antika değerindeki otomobilleri görüpte şaşırmamış olmaları mümkün değil.

Özel bir saat firmasının sponsorluğunda düzenlenen antika otomobil rallisi parkurunun Gemlik'ten geçmesi sonucu bu birbirinden güzel otomobilleri görme olanağımız oldu.

Çok güzel organize edilmiş bir yarıştı bu..

Boksör Restaurant önü yarışın Gemlik bölümünün bitiş noktasıydı.

Eski araclarda düzenleyici firma elemanları yerlerini alıp, gelen araçları kaydettiler.

Birbirinden güzel, eski ama hos bu araçlar, insanoğlunun zaman içindeki beğenisinin nasıl değiştiğinin göstergesiydi sanki.

Bir tarafta teknoloji, diğer tarafta estetik zevk göze ve gönüle hitap ediyor...

Böyle düzenlemelerin ilcemizden geçmesi, ilçemizde konaklaması hem ilçe tanıtımına hem de ilçe ekonomisine katkıda bulunur.

Gönül isterdi ki, ilcemizin yöneticileri bu karsılamada bulunsunlar ve birinci gelen yarışmacıya bir demet cicek sunsunlar.

Ancak, ya davet edilmediler, ya da haberleri olmadı.

Yoksa, bu cok güzel bir sova dönüştürul.p, Gemlik'in tanıtımı daha güzel yapılırdı.

Adliye Binası'na mermer döşendi

Gemlik Adliyesi koridor ve merdivenleri mermer döşenerek, güzelleştiriliyor.

Uzun yıllardan sonra Adliye Binası'na kavuşan ilçemizde yapranmış durumda olan koridor ve meriven döşemeleri mermer ile yenileniyor.

İlçe Cumhuriyet Başsavcısı Ayhan Aygün'ün girişimleri ile başlatılan ve Gemlik'teki mermer sanayicilerince desteklenen kampanya sonucu 5 kat olan Adliye Binası'nın tüm koridor ve merdiven basamaklarına mermer döşendi.

Başsavcı Aygün, Adliye Binası'na kavuşan Gemlik'e yakışır duruma getirmek için çaba harcadıklarını, yaklaşık 4 milyar lira tutarında bir maliyet ile Adliye'nin bina girişinden itibaren tüm katlarının mermer döşendiğini söyledi

Buluşma

Gürhan ÇETİNKAYA

Cumhuriyet kervanı yürüyecek

Silah çıktı mertlik bozuldu...

Teknoloji düşünce sistemimizi hırpalıyor mu ne?

Makinasız dört işlemi bile yapamaz olduk.

Ne ilgisi var?

Çok ilgisi var.

Hep konuşup duruyoruz ne olacak bu memleketin hali? Ruh yok, düşünmek yok, saygı yok, sevgi yok. Nasıl bir toplum olduk bilmem?

Aslında bugün gelinen süreç çok sistematik olarak kurgulandı. Planlandı...

Türkiye'den beklentileri olanlar hem içeriden hem dışarıdan aportta bekledi.

Ortamını bulunca da sinsi emellerini gerçekleştirme yolunda adımlar atıldı...

İçeriden çanak tutulmasa amaca ulaşmak olanaksızdı. Çalışıldı çabalandı o da bulundu...

Allah rahmet eylesin, Turgut Özal da Türkiye'yi uluslararası platforma taşıyorum diye yolları açınca yandı gülüm keten helva....

Vizyon diye diye, kalemi gözümüzün içine batıra batıra önce beslenmeden giyime bir çok alanda tüketim alışkanlıklarını değiştirdi...

Rokfor peynirsiz, havyarsız sofralara oturamaz olduk. Nerede zırtapozluk varsa aldık ithal ettik... Ruhumuza kadar yerleştirdik...

Sonra düşünce yapımız değişti...

İşin içinden nasıl çıkılacak...

Eğitimle...

Eğitim planmasını kim yapıyor.

Yönetenler...

Sorgulamasız, yorumsuz bir eğitim sistemi ile buraya geliniyor... Kimse soran araştıran insan istemiyor.

Kendi adıma bu ülkenin son 30 yılını, öncesini de kitaplardan okuduğum kadarıyla bilirim.

30 yıl önce parlamento sıralarında oturanların niteliği neyse 30 yıl sonra da aynı...

Değişen tek şey var o da sıraların cinsi....

Eskiler, **"zarfa bakma mazrufa bak"** derler.

Zarf çok süslü ya mazruf?

Mazruf da değişecek...

Hem süslü olacak hem nitelikli..

Ama bugün, bugün olmazsa yarın...

Hiç üzülme **Yücel ağabey...**

Sen konuşacaksın, ben yazacağım...

Yılmak yok..

Cumhuriyeti numaralandıranlar da kim oluyor?

Cumhuriyet kervanı ilelebet yürüyecek...

Basından Seçmeler

Tayfun Çavuşoğlu

İdare-i maslahat

Bursa'nın öyle kronik sorunlar var ki, bazıları meslek hayatımızla yaşıt, hatta daha eski...

Bu sorunlardan biri de, deniz kirliliği. Yine havalar ısındı, sıcak yaz günleri kendisini hissettiriyor. Çok değil, 10-15 gün sonra Marmara Denizi'nde de deniz sezonu açılacak...

mı acaba?

İşte bu kez, pek öyle görünmüyor. Çünkü sahillerimizin durumu tam bir facia.

Haber merkezindeki toplantımızda gündemdeki olayları değerlendirirken Bursa Hakimiyet Yazı İşleri Müdürü Sevgili İhsan Bölük, **"Ben bu konuda mesleğe başladığım ilk günlerde de haber yapmıştım, bugün hala aynı haberler gündemde"** deyiverdi...

Ne tesadüf!

Ben de öyle...

Bu konuda birçok kez haber yaptığımı çok net hatırlıyorum.

Üstelik 20 yıldır hiçbir şey değişmedi. Her yıl yaz aylarının başlangıcında ölçümler yapıldı, sonuçlar açıklandı, zaman zaman yazın ortasında **"Sakın denize girmeyin!"** uyarıları yapıldı, günlük uyarılarla geçiştirildi.

Sorunu kökünden çözecek adımlar atılamadı, deniz kirliliği önlenemedi, kısacası idare-i maslahat edildi, hepsi bu...

Dünya Sağlık Örgütü (WHO) bir sudan yüzülebilmesi için 100 mililitrede... kolibasili (fekal kolibasili) düzeyini 200 ile sınırlandırmış. Bu sayı temizliği değil, sağlık açısından **"kritik"** düzeyi ifade ediyor. Daha açıkcası, deniz suyunun temiz kabul edilebilmesi için 100 mililitrede... kolibasili sayısının 200'den az olması değil, 0'a yakın olması gerekiyor.

Bursa sahillerinde yapılan ölçümlere deyse 100 mililitrede 1200-2400 kolibasili saptanmış. Yani bırakın kritik düzeyin 8'e, 10'a katlanmış olmasını, bu oranlar deniz kirliliğinin **"insan yaşamı açısından kırmızı alarm düzeyinde"** olduğunu ortaya koyuyor.

Ama göreceksiniz!

Yine hiçbir tedbir alınmayacak, arıtma tesisleri tamamlanmayacak, artık bıkkınlık getirmiş ve ciddiye bile alınmayan **"Aman denize girmeyin!"** uyarılarıyla yetinilecek...

Yurdum insanı da, denize biyolojik arıtma yapmaksızın kanalizasyon akıtan ender uluslardan birinin evlatları olarak hiçbir şey yokmuş gibi yine denize girecek...

Bu söze gerçekten inanmaya başladım...

Başka Türkiye yok!

15 Mayıs 2003 günlü Körfez Gazetesi'nden alınmıştır.

GEMLİK Körfez
GÜNLÜK SİYASİ GAZETE
Yıl : 30 SAYI : 1549
Fiyatı : 200.000 TL. (KDV Dahil)
Sahibi : Kadri GÜLER
Yazı İşleri Müdürü : Serap GÜLER
İstiklal Cad. Bora Sok. (Akbank Aralığı) No : 3/B
Tel : 513 17 97 Fax : 513 35 95 GEMLİK
Basıldığı yer : KÖRFEZ OFSET
Matbaacılık -Yayıncılık - Reklamcılık Tesisi
İstiklal Cad. Bora Sok. Demir Apt No : 3/B GEMLİK
(Dini Bayram Günleri ve Pazar Günleri yayınlanmaz)

Yazarımız
Araştırmacı - Yazar
Yılmaz Akkılıç'ın yazdığı
4 Ciltlik
BURSA ANSİKLOPEDİSİ
Gazetemizde satılmaktadır.
Körfez
İstiklal Cad. Bora Sok. Akbank Aralığı
No : 3/B GEMLİK Tel : (0.224) 513 17

KİRALIK DAİRE
Kumla'da Havuzlu
Eşyasıyla birlikte Kiralık Daire
Tel : (0.224) 513 17 97

SATILIK DAİRE
Kumla'da Havuzlu
Satılık ve Kiralık Daire
Tel : (0.224) 513 17 97

Okuyun, okutun
abone olun
GEMLİK Körfez
GÜNLÜK SİYASİ GAZETE

Körfez Fen Dershanesi'nden askeri liselere 11 öğrenci

Gemlik Özel Körfez Fen Dershanesi'nde yetiştirilen 11 öğrencinin askeri lise giriş sınavlarını kazandığı öğrenildi.

Körfez Fen Dershanesi'nden yapılan açıklamada, 2002-2003 eğitim ve öğretim yılı öğrencilerinden dershanede öğrenim gören Deniz Akkurt, Yavuz Özgönül, Murat Bilgiç, Can Ümit Altınbaş, Furkan Öztürk, Bahadır Yedikardeşler, Doğan Çelik, Yusuf Barış Fidan, Burçin Akıncı, Caner Küçük ve İbrahim Akşen adlı öğrenciler, yapılan sınavlarda başarı göstererek, sözlü sınavlara çağırıldılar.

Dershane kurucularından ve Müdürü Hüseyin Soyer, öğrencilerin başarısının düzenle, programlı ve özverili çalışmalarının sonucu olduğunu belirterek, **"Öğrencilerimizin gelecek sınavlarda da başarılarını sürdüreceklerini umarak, hepsini içtenlikle kutlarız"** dedi.

Belediye Başkanından yakındılar

Saadet Partisi'nin haftada bir düzenlediği **'Gemlik Yerel Gündem'** adlı toplantının bu hafta ki konukları ilçemizdeki Esnaf ve Sanatkarlar Odası Başkanı ile Şoförler Odası, Minibüscüler Odası başkan ve yöneticileriydi.

Oda başkanları yaptıkları konuşmalarda, Belediye Başkanı Mehmet Turgut'tan dert yandılar.

Saadet Partisi İlçe Başkanı Recep Aygün'in açılış konuşması ile başlayan toplantı, Gemlik Yerel Gündemi adlı toplantıların amacının ilçedeki eksikliklerin tespit edilmesi olduğunu söyledi.

Dev. syf 6'da

TAŞI GEDİĞİNE

İnan Tamer

ÇIĞLIK .....

Bolu İzzet Baysal Üniversitesi uygulamalı ana okulunda 3-6 yaş grubu çocuklar arasında "En güzel çığlık atma yarışması" düzenlenmiş.
Ve süpanallah!
Nelerle uğraşıyoruz.
Anaların, babaların hergün attığı çığlıklar yetmiyor mu?
Çığlığın da güzeli olmaz olsun!..

TATLI SERT

Erol GÜRÇAY

Fenerbahçe

Milyonların sevgilisi **Fenerbahçe sıradan takım haline geldi.**

Kulübün **başına geçenler** bir türlü ayrılmak bilmiyor.

Sezon başında ve ortasında **alınan futbolcuların haddi-hesabı yok.**

Bir antrenör altı ay zor dayanıyor.

Çünkü **Fenerbahçe** bir **rant aracı haline geldi.**

Büyük adamlar uluslararası **komisyoncuların peşinde.**

Küçük adamlarda, büyük adamların emrinde ve hizmetinde.

Büyük adamlar, Rüştü'yü dövün diyor.

Küçük adamlar da, emri yerine getiriyor.

Küçük adamlar, büyük adamların **kötü** makinası gibi çalışıyor.

Taraftarı tetikliyorlar.

Tezahürata etkili oluyorlar.

Yerine göre provakasyon yapıyorlar.

Bazen tetikçi bile oluyorlar.

Hiç bir olaydan sonra **yakalanmıyorlar.**

Sorgulanmıyorlar.

Rüştü'yü Fenerbahçe kulübünün içinde **kameri karşısında dövdüler.**

Döven de, dövdüren de yakalanmış değil.

İtalya'da da bir milan var.

Fenerbahçe'yi andırıyor.

Milan'da, antrenör değiştiren **senatör futbolcular var.**

Başkan Berluscani.

Aynı zamanda **İtalya Başbakanı.**

Milan'da, birkaç yıldan beri uykuda idi.

Bu sene **biraz toparlandı.**

Ve, Şampiyon kulüpler finaline kadar uzandı.

Mesut Yılmaz'ın da Galatasaray'a sağladığı desteği biliyoruz.

Sayın Tayyip Erdoğan koyu bir Fenerbahçe taraftarıdır.

Onun bu konumundan, Fenerbahçe'ye **iltimas beklemek hoş olmaz.**

Ama, Fenerbahçe'nin, kulübü çöreklenen bu büyük ve küçük rantçılardan temizlenmesi gerekmektedir.

Belki Tayyip Erdoğan'ın, bu direncin kırılmasında bir faydası olur.

Yoksa **Fenerbahçe,** hem kan kaybediyor, hem de **taraftar kaybediyor.**

Siz genç neslin yerinde olsanız.

- Üst üste 9 maç kazanamayan,

- Liderin 30 puan gerisinde kalan, bir Fenerbahçeyi destekler misiniz?

GÜNÜN FIKRASI

Ula Cemal al bu kızı. Biliyorum güzel değildir. Ama çok zengindir.

Sabah işe gidersin, akşam karanlığında dönersin. Gece yüzünü de görmezsin. Hafta sonları da seyahate çıkarsın.

"- İyi ama uşağım. Nüfus sayımı olduğu günler ne edeceğim."

Abiyenin adresi İnci Butik

Kayhan Mahallesi Birinci Cadde üzerinde bulunan İnci Butik'te yaz sezonu açıldı

Birbirinden güzel bayan kıyafetlerinin Gemlik halkının en uygun fiyatlarla satışa sunduklarını belirten İnci Butik Sahibi İnci Gügercin, abiye kıyafetlerinin yanında hamile kıyafetleri, spor giyim, iç çamaşırları, ayakkabı ve çantaların da görülmeye değer olduğunu söyledi.

Gügercin, zaman zaman kampanya düzenlediklerini de belirterek, "**Amacımız Gemlikli bayanlara kaliteli ve seçkin markaları tanıtmak. Seçkin markalardan oluşan yaz kreasyonumuzu en uygun fiyatlarla satışa sunuyoruz. Mutlaka görmeliler.**" dedi.

Ganyancı

Fatih Sarı

1. ayak : Günün ilk ayağında son yarışı kazanan 7 Nolu Naimbey ve son koşusunu ölçü almadığım 5 olu Melgenli yeterli.

2. ayak : 3 yaşlı Arapların Maiden yarışında 2 Nolu Besnibeyi ilk atım. Babamüslüm, Saathan Neşecanoğlu, Şahinoğlu rakipleri.

3. ayak : Uzun mesafeli bu zor yarışta son müthiş ikinciliğiyle göz dolduran Tiryaki favorim. Ozan, Kırferat rakipleri. Tümerhan Sürpriz.

4. ayak : Külyutmaz. Doğanım. Ashley, Hand to hand Jolly Jumper arasında bir yarış.

5. ayak : Kalite safkan Mukadder. Dürdane ikilisi bu yarışı bitirirler.

6. ayak : Son yarışını kazanan ve kalite yokey farkıyla 4 Nolu Kalachoe bankom.

Bahtınız açık, şansınız bol olsun.

7	2	9	10	12	4
5	1	7	7	15	
	5	1	4		
	4	4	8		
	6		1		

KAŞE ve MÜHÜRDE BEKLEME YOK!..

Matbaamızda Bilgisayar Sistemiyle Kaşe ve Mühürleriniz 30 dakikada yapılır.

KÖRFEZ OFSET

MATBAACILIK-YAYINCILIK-REKLAMCILIK

İstiklal Cd. Bora Sk. (Akbank Aralığı) No: 3/B

Tel: (0.224) 513 17 97 GEMLİK

STÜDYO Prestij

Fotoğraf Dünyasında çok şey değişti

Düğün & Nişan & Kına Sünnet Fotoğraf Çekimleri ve albümleri yapılır. Vesikalık ve her türlü resimleriniz için bize uğrayın.

FARKI YAŞAYIN

Özel günlerinizde video çekimleri ve CD'ye kayıtları yapılır.

Mehmet Mülazımoğlu

İstiklal Cd. Bora Sokak Akbank Aralığı No : 3 - A GEMLİK

Tel & Fax : (0.224) 513 94 94 Tel : (0.224) 514 94 94

PVC KAPLAMA VE PLASTİK KART SİSTEMLERİ

- Plastik Kimlik Kartı
- Personel Kartı
- Öğrenci Kartı
- Tanıtım Kartı
- Fatura Kartı

Körfez OFSET

MATBAACILIK - YAYINCILIK - REKLAMCILIK

İstiklal Cd. Bora Sk. Akbank Aralığı No : 3 / B GEMLİK

Tel: (0.224) 513 17 97 Fax: 513 35 95

Her Cumartesi akşamı saat : 20.00'de canlı müzik ile hizmetinizdeyiz.

MAMA MİA PİZZARİA Fast Food Cafe

İSTİKLAL CAD.No : 17 GEMLİK

Tel : (0.224) 513 53 67 - 514 91 80

OTO GAMZE

Elektrik Aksamı Filtre Dorse Aksamı Civata

TOFAŞ RENO VOLVO SCANİA ANADOL

BMC FATİH DODGE KARGO FORD

Tahir DOLAŞKAN

Gemlik Girişi Baytaş Apt. Altı No : 42 GEMLİK

Tel : (0.224) 514 59 37 Cep Tel : (0.546) 586 00 43

İLAN ve REKLAMLAR KAZANDIRIR

1 AYLIK PAKET REKLAM

100 milyon + KDV + Sürpriz

GEMLİK Körfez TARAFSIZ SİYASİ GAZETE

BİR TELEFON YETERLİ

Tel : (0.224) 513 17 97

DOĞUŞ FEN DERSHANELERİ

"Her zaman bir adım önde"

Not Defteri

Muzaffer Gürboğa
Eğitimci - Yazar

Dinleme Becerisi

"Söz gümüşse sükut altındır" özdeyişiyle anlatılmak istenen şey, dinlemenin çok önemli olduğunun vurgulanmasıdır.

Toplum olarak konuşmayı çok seviyoruz. Ancak okuma ve yazma kültürümüz yeterince gelişmiş değil. Konuşmayı çok seviyor olmamız birbirimizi anladığımız anlamına gelir mi? Elbette hayır. Konuşma ile kendimizi ifade ediyor olabiliriz. Ancak anlaşılmak iyi bir dinleme becerisi ister. Bu gerçekten bir beceridir. Üzerinde çalışmakta geliştirebileceğimiz bir beceri. Dinlemek sadece karşımızdaki kişinin konuştuklarını duymak değildir. Bunun ötesinde bir şeydir. Pasif bir dinleme değil aktif (etkin) bir dinlemedir. Katılımlı dinleme de diyebiliriz. Etkinlik ve katılım işin püf noktalarıdır. Somutlaştırırsak dinlerken kendimizi onun düşünce ve duygularını azaltıp, çoğaltmadan olduğu gibi algılamalıyız. (Empatik dinleme) Kendi yorumlarımızı işin içine katmamak, yargılamadan dinlemek ve geri bildirim cümleleriyle onu anlayıp, anlamadığımız test etmeli, anlaşıldığımızın onayını almalıyız.

Öğüt vermenin faydası olmadığı gibi, karşımızdaki kişide direnç ve savunucu tepkiler oluşturur. Konuşma kilitlenebilir.

Çoğu kez tartışmalarda kimin kazanacağı önemli hale gelir. Sağırlar diyalogu diye tanımlanan bu tür tartışmalarda dinlemek ya da anlamak büsbütün unutulur. Zaten tarafların birbirini dinlemek ya da anlamak gibi bir sorunu yoktur. Böyle durumlarda herkes puan almanın savaşımını vermektedir.

İyi bir dinleyici olmak olgunluk bir işaretidir. İletişim yetenekleri güçlü olan, bilgelik niteliği olan, iyi bir yönetici ya da lider konumundaki kişiler konuşmaktan daha çok dinlemeyi ve bilgi almayı yeğlerler.

Okullarımızda halen öğretmen merkezli bir öğretim yapılmaktadır. Öğretmen bilgi sunan, öğrenci bilgi sunulan ve sınavları için ezberlemekle yükümlü bir durumdadır.

Bu durumu öğrenme süreci için tam bir çelişki olarak görmekteyim. Öğrenci merak etmeli, sormalı, düşündüğünü söylemeli, tartışmalı, araştırmalı ki bilgiler daha kalıcı ve dayanıklı olsun.

Öğretmen daha çok dinlemeli öğrenciyi anlamalı ki ona faydalı olabilsin.

NÖBETÇİ ECZANE

24 Mayıs 2003 Cumartesi
VEZİROĞLU ECZANESİ
25 Mayıs 2003 Pazar
ONUR ECZANESİ

Bunları biliyor musunuz?

Bebeğinize yaşamının ödülünü verin 4

Dünden devam

Yapılan bir araştırmada 2 yaşından sonra çocukların zekaları değerlendirildiğinde zeka yaşı (IQ), biberonla beslenenlerden daha yüksek bulunmuştur.

Verilen bilgiler göre; anne sütü ile beslenen çocuklarda çene ve ağız gelişimine ait bozukluklar, diş çürükleri daha seyrek görülüyor.

Emzirme sırasında bebeğin pozisyonuna daha uygun olmasına bağlı olarak orta kulak iltihabı daha az rastlanıyor.

Ayrıca yaşamın erken aylarında inek sütü, endüstriyel formül mamalarla beslenen çocuklarda tip 1 diyabet daha fazla görülüyor.

Bebeğin doğru şekilde emzirilmesini öğretilmesinde çocuk sağlığı ve hastalıkları uzmanı ve bebek hemşirelerinin yardımcı olmaları gerekiyor.

Emzirme eğitimi gebelik sırasında başlamalıdır. Annelere kendileri veya bebekleri yalnız sağlıklı olduklarında değil hastalandıkları zaman da emzirmenin sürdürülmesi öğütlenmelidir.

Yasemin Mobilya

DEĞİRMENCİOĞLU Mobilya ve Koltuk Çeşitleri

- Yatak Odası Takımları
- Oturma Odası Takımları
- Misafir Odası Takımları
- Yemek Odası Takımları
- Kanepeler
- Abajur Çeşitleri
- Zigon Sehpalar

Yeni işyerimizde zengin mobilya çeşitleri ile hizmetinizdeyiz....

Gazhane Caddesi No : 21 (Eski Uzunlar Tic. Aygaz Bayii)
Tel : (0.224) 512 20 20 GEMLİK

GEMLİK REHBERİ

GEREKLİ TELEFONLAR

İtfaiye	110
Polis İmdat	155
Jandarma İmdat	156
Jandarma K.	513 10 55
Polis Karakolu	513 18 79
Gar. Kom.	513 12 06

KAYMAKAMLIK

Kaymakamlık	513 10 51
Kaymakamlık Ev	513 10 52
C. Savcılığı	513 10 53
C. Savcı Yard.	513 29 54
Emniyet Müdürlüğü	513 10 28

ULAŞIM

Uludağ Turizm	513 12 12
Aydın Turizm	513 20 77

HASTANELER

Devlet Hastanesi	513 92 00
SSK Hastanesi	513 23 29
Mer. Sağ. Ocağı	513 10 68

TAKSİLER

Körfez Taksi	513 18 21
Çınar Taksi	513 24 67
Güven Taksi	513 32 40
Gemlik Taksi	513 23 24
Manastır Taksi	514 35 50

RESMİ DAİRELER

TEK Arıza	513 20 66
TEK İşletme	513 45 03
Turizm Der.	513 12 74
Spor Sah.	514 00 95
Orm. Böl. Şf.	513 12 56
Milli Eğt. Md.	513 11 74
Halk Eğt. Mrk.	513 18 56
Halk Kütüp.	513 18 53
Aş. Şb.	513 10 51
Karayolları	513 10 53
Liman Bşk.	513 11 33
Mal. Md.	513 10 95
Nüfus Md.	513 37 42
Özel İd. Md.	513 15 07
Tapu Sic. Md.	513 14 14
Muhtarlık	513 13 64
Gümrük Md.	513 13 11
Tekel Md.	513 10 42
Ver. Da. Md.	513 23 60
İlçe Tar. Md.	513 11 58
İlçe Sos. Md.	513 37 73

BELEDİYE

Santral	513 45 21 23
Başkanlık	513 45 20
Zabıta	513 24 32
Otobüs İşlet.	513 45 21 142
Su İşletmesi	513 45 21 115
İtfaiye	513 23 55
Muhasebe M.	513 45 21 182
Yazı İş. Md.	513 45 21 111
Su Arıza	Yalnız 188

SEMİH SÖYLEMEZ VE ORTO. ODASI BAŞKANLIĞI

Ambulans	0 532 4868116
Kurtarıcı	0 533 2556805

Esnaf ve San. Kredi Kef. Koop. 513 11 85

GEMLİK MUSTAFA ERDAL VE ECZACILARLAR ODASI

Ambulans	0 532 5716757

UÇAK

Türk Hava Yolları	[illegible]
Sabiha Havacılık	[illegible]
Havaş	[illegible]

DENİZ OTOBÜSÜ

Bursa	[illegible]
Marmaray	[illegible]
Yenikapı	[illegible]
Yalova	[illegible]

VAPUR

Yalova	[illegible]

FERİBOT

Topçular	[illegible]
Eskihisar	[illegible]

OTOBÜS

Sefer Saatleri Otogarı Tem.	[illegible]

TÜP DAĞITICILARI

Aygaz	513 13 95
Omar	514 17 00
Tesgaz	513 16 37
Ocakgaz	513 26 27
Ergaz	513 88 43
İpragaz	513 32 58
Hallioğlu	513 45 46
Lidergaz	514 29 41
Yeni Lidergaz	513 65 00
Alevgaz	513 40 95
BP Gaz	514 59 51
Yenikentler Petrol	513 30 38
Akcan Petrol	513 17 79

Haydariye cinayeti faili yakalanamadı

Önceki gece Haydariye Köyü'nde hiç yoktan yere meydana gelen cinayetten sonra kaçan Faruk Aydın, dün de tüm aramalara karşın bulunamadı.

Önceki gece saat 16.00 sıralarında köy kahvesi önünde Faruk Aydın (43) İlyas Maviş (19) adlı gencin kızıyla ilgili köyde çıkan söylentiler üzerine yaptığı tartışma sonucu yanında taşıdığı tabancayla bir el ateş ederek, İlyas Maviş'i öldürmüş ve olaydan sonra kaçmıştı.

Jandarmanın cinayet olayından sonra başlattığı arama çalışmalarına dün de devam edildi.

Ancak gazetemiz yayına verildiği saate kadar Faruk Aydın yakalanamadı.

İlçe Jandarma Bölük Komutanı Üsteğmen Murat Karaman, cinayet faili Faruk Aydın'a seslenerek, teslim olmasını istedi. Teslim olmadığı takdirde mutlaka kendini yakalayacaklarını söyledi.

Öte yandan, söylentiler yüzünden genç yaşta can veren İlyas Maviş'in cenazesi dün sevenleri tarafından Haydariye Köyü'nde ikinci namazından sonra toprağa verildi.

Belediye Başkanından yakındılar

Üçüncü sayfanın devamı

Esnaf ve Sanatkarlar Odası Başkanı İbrahim Talan konuşmasında **"Esnafın ve değerli dostların yardımlarıyla birçok başarıya imza attıklarını, Gemlik'e örnek bir oda kazandırdık, bu birlik içinde daha çok şeyler yaparız."** dedi.

Talan, bin 200 ün üzerinde basit usul üye defterini tuttuklarını. Bağkur şubesi açtıklarını, odaya ambulans aldıklarını belirterek. **"Gemlik Esnaf ve Sanatkarlar Odası bölgenin en iyi odalarından biri haline geldi"** dedi.

Oda olarak, yakında cenaze arabası alacaklarını ve Gemlik halkının hizmetine sunacaklarını belirten Talan, üyeleri bedava tedavi etmek için çalışma yaptıklarını ancak, Tabipler Odası nın buna karşı çıktıklarını söyledi.

Belediye Başkanından pazar yerinin işletme hakkını istediklerini söyleyen Talan, **"Amacımız, pazar yerinin iki tarafında yer alan esnafı korumak kayıtsız ruhsatsız ve kaçak satış yapanları buraya sokmamak, kendi zabıta ekibimizi kurup, kendi denetimlerimizi kendimiz yapacaktık. İlçemizde ve pazar yerinde bir bayanın rahatça tuvalete girebileceği yer yok. Belediye başkanımız buna izin vermedi. İçinde çocuk kreşi dahi olan modern bir tesis yapmaya gücüm ve param var. Ancak, belediye başkanımızın izni yok."** dedi.

Talan, depremden sonra 550 esnafın işyerini kapattığını, belediyenin imar iznini geciktirerek, inşaat sektörünü bitirdiğini, bu sektörde çalışan 6 bin işçinin ilçeden göç ettiğini iddia etti.

Talan, şehir içindeki büyük marketleri de eleştirerek, şehir dışına çıkarılmasını istedi. Belediye ile yapılan girişimlerin sonuç vermediğini söyledi.

Minibüscüler Odası yönetim kurulu üyesi Halit Yeşilbursa ise, konuşmasında odalarına kayıtlı 350 üyelerinin olduğuna değinerek, üyelerin aidat ödememelerinden yakındı.

Yeşilbursa, **"Bizlere ödenen aidatlardan yapılan kesintiler sonucunda bize bir şey kalmıyor. Oda olarak, Gemlikimize yakışan terminal istiyoruz"** diyerek konuşmasında odalarının yaptığı çalışmalara da yer verdi.

VESTEL MAYIS AYI
JVC KAMPANYASI
Moulinex
Peşin Fiyatına 8 taksit
Tüm ürünleri 3 yıl garanti
GEMLİKLİLERİN HİZMETİNE AÇILDI
İbrahim & Bülent AKIT
AKITLAR BEYAZ EŞYA & ELEKTRONİK
İbrahim Akıt Cad. No : 8/A GEMLİK
Tel : (0.224) 514 05 55 Fax : (0.224) 514 18 68

Renkli Etiket & Broşür & El İlanı & Kitap
Dergi & Afiş & Yıllık Basımı
Fatura İrsaliye & Bilet & Gider Makbuzu
Davetiye & Kartvizit & Kaşe
Mühür & Cilt yapımı & Plastik Kimlik Kartı
1 GÜNDE KALİTELİ ve UCUZ DAVETİYE BASILIR
Her türlü matbaa işlerinizde hizmetinizdeyiz
"Matbaacılık Bizim İşimiz"
Körfez OFSET
MATBAACILIK - REKLAMCILIK - YAYINCILIK
İstiklal Caddesi Bora Sokak
(Akbank Aralığı) No : 3 / B Gemlik
Tel : (0.224) 513 17 97 Fax : (0.224) 513 35 95

GEMLİK

GEMLİK'İN İLK GÜNLÜK GAZETESİ

Körfez

TARAFSIZ SİYASİ GAZETE

26 Mayıs 2003 Pazartesi

FİYATI : 200.000. TL.

ÇALIŞIR DURUMDA

DEVREN SATILIK AKARYAKIT İSTASYONU

Müracaatların sahsen yapılması rica olunur.

ALAATTİN AKCAN

Petrol Ofisi Dörtyol İstasyonu

Rotary'de Atatürk fırtınası

Başbakanlık Atatürk Kültür Araştırma Merkezi üyesi İlknur Kalıpçı Gemlik Rotary Derneği'nin konuğu olarak katıldığı toplantıda, Atatürk'ün insanlık yönünü anlatırken duygusal anlar yaşandı. Kalıpçı, Atatürk'ün 21. yüzyılda yaşayan tek lider olduğunu söyledi.

Gemlik Rotary Derneği'nin konuğu olarak ilçemize gelen Başbakanlık Kültür ve Araştırma Merkezi üyesi İlknur Kalıpçı, Atatürk'ün insan yönünün çok bilinmediğini belirterek, **"Atatürk 21. yüzyılda hala yaşayan tek liderdir. Günümüzde liderler yaşadıkları dönemlerden sonra unutuldular. Ya da baskı ile yaşatılmaya çalışıldı. Ama o, öldükten sonra bile yaşamaktadır."** dedi.

Gemlik Rotary Derneği'nin Dönem Başkanı Gazetemiz Sahibi Kadri Güler'in davetlisi olarak ilçemize gelen İlknur Kalıpçı'yı Kaymakam Sadettin Genç, Garnizon Komutanı Kıdemli Tank Kurmay Albay Nihat Irkörücü, Belediye Başkanı Mehmet Turgut, eşi Nuriye Turgut, Cumhuriyet Başsavcısı Ayhan Aygün ve eşi, Yargıç, Hilmi Temiz ve eşi, Umurbey Belediye Başkanı Mehmet Fatih Güler ve eşi, İlçe Emniyet Müdürü Salih Gölcü, İlçe Milli Eğitim Müdürü Mehmet Tuna ve eşi ile dernek üye ve eşleri dinlediler.

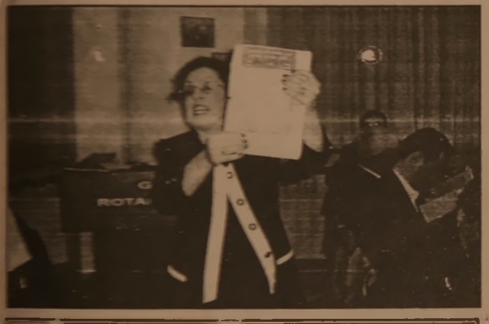

YAŞAYAN LİDER

25 yıldır kurumu adına Atatürk'ü yurdun dörtbir yanında değişik yönleriyle topluma tanıtmaya çalıştığını söyleyen İlknur Kalıpçı, UNESCO tarihinde ilk kez bir liderin 100 doğum gününün tüm dünyada kutlanması kararı alındığını, bu kişinin de Mustafa Kemal Atatürk'ten başkası olmadığını söyledi.

151 ülkenin televizyonlarında bir yıl süreyle alınan kararın metninin yayınlanmasına karşın, bir tek bizim ülkemizde bunun yayınlanmadığını, Atatürk'ü çocuklarımıza hep mavi gözleriyle, karga kovalaması gibi basit yönleriyle tanıtılmaya çalışıldığını söyleyen Kalıpçı, **"Türkiyenin sorunu ekonomik değildir. Atatürk'ten sonra onun gibi bir lideri yetiştirememesidir. Sorun lider sorunudur."** dedi.

Atatürk'ün ilgilenmediği hiç bir konu olmadığını örnekleriyle anlatan İlknur Kalıpçı, dünyada **"Kültürel antropolog"** sıfatının bir tek Atatürk'e verildiğini, yine dünyada tek bir lidere çiçek adı verildiğini hatırlatarak, **"Dünyanın neresine giderseniz gidiniz, kırmızı yapraklı Atatürk çiçeği, Atatürk'ün adıyla bilinir"** şeklinde konuştu.

Atatürk'ün doğa sevgisinden de söz eden kalıpçı, **"En büyük çevreci Atatürk'tür. Yalova da yazları gidip dinlendiği köşkünün bahçesinde bulunan ulu bir çınar ağacının köklerinin köşke zarar vermesi üzerine, çınarın kesilmesine karar alan ilgililerin çınarı kesmeye başladığını duyan Atatürk, Yalova'ya giderek kesimi durdurur ve bir süre inceleme yaptıktan sonra, İstanbul'dan getirttiği tranvay yaylarını köşkün altına yerleştirerek, binayı 4 metre çınardan uzaklaştırır. Bu da Atatürk'ün ağaca ve çevreye verdiği önemi gösterir. O köşk hala Yalova'dadır."** dedi.

Gençliğinde **"Mimba"** adlı bir gazete çıkardığı, ekonomiye çok büyük değer verdiğini ve türk lirasının kıymetini korumaya çok önem verdiğini söyleyen İlknur Kalıpçı, **"Atatürk'ün yaşadığı 19 yılda bankonotun artışı sadece yüzde 8'di. Son 4 ayda ise yüzde 15 olmuştur. 5 Aralık 1937 de 1 liraya 2 dolar alınıyordu. Ya şimdi öyle mi? 1 milyon 500 bin lira ile 1 dolar alabiliyoruz"** şeklinde konuştu.

Devamı syf 4'de

Güne Bakış

Kadri Güler

gemlik_korfez@yahoo.com

İnsan Atatürk

Birleşmiş Milletlerde temsil edilen, yaklaşık dünyada 159 ülkede örgütlü, 30 bin üyesi bulunan tek sivil toplum örgütü olan Rotary International, toplumlarına hizmet etmeyi sürdürüyor.

Türk Rotary'sinin 2440. Bölge kulüpleri arasında olan Gemlik Rotary Derneği, 2002-2003 dönemi başkanlığının önümüzde ayın 1'itiminde sona eriyor.

Rotary derneklerinde hizmet devamlı olmasına karşın, birer yıllık dönemlerle yönetimler görev yapar.

Ben ve arkadaşlarımın dönem sonu etkinliklerinden birini geçtiğimiz günlerde protokol ve dernek üye ve eşleriyle birlikte, bir konuşmacı dinleyerek geçirdik.

Çok güzel bir gece yaşadık.

Nedeni ise, İlknur Kalıpçı adlı bayan konuşmacının güzel hitabet sanatı ve Atatürk'ün bizim bilmediğimiz yönlerini anlatması idi.

İnsanlar lider doğmuyor, ama bu özelliğini taşıyanlar, toplumlarının öncüsü ve lideri, hatta kurtarıcısı olabiliyorlar.

Atatürk'ü büyük lider yapan, o'nun kişiliği, uzak görüşlüğü, devrimci yapısı yanında, bilmediğimiz yönlerinden biri olan insan Atatürk'ü dinledik, öğrendik. İlknur Kalıpçı, Türkiye'yi dolaşarak büyük devrimciyi Türk insanına tanıtıyor.

Biz dinledik, yakında Gemlik'te dinleyecek.

MHP'de yeni dönem

Dün yapılan MHP İlçe kongresinde tek liste ile gidilen seçimlerde, İlçe Başkanlığına Mehmet Kayaoğlu getirildi.

Milliyetçi Hareket Partisi Gemlik olağan ilçe kongresinde tek liste ile gidilen seçimlerde, ilçe başkanlığına Mehmet Kayaoğlu getirildi.

Bayraktar Düğün Salonu'nda dün yapılan MHP İlçe kongresinde 363 delegeden 220 delegesi oy kullanırken, eski ilçe başkanı Mehmet Çelik seçimlere katılmadı.

Divan başkanlığına Bursa İl Başkan Yardımcısı Mehmet Çetin, yazmanlıklara ise, Asım Günay, Osman Doğan ve Naci Öztürk getirildiler.

Genel kurulda, çalışma raporunun okunup, kabul edilmesinden sonra seçimlere geçildi.

Tek liste ile yapılan seçimlerde, ilçe başkanlığına Mehmet Kayaoğlu getirilirken, yönetim kurulu üyeliklerine de Yusuf Tankut, Ümit Yılmaz, Adnan Süren, Mikdat Özden, Recep Çelik, Alpaslan İnan, Selahattin Terzi, Rüstü Doğan, Muhammet Haneti Kantar, Ayhan Kır, Cemil Dursun, Şenel Çakır seçildiler.

Buluşma

Gürhan ÇETİNKAYA

Coşku içinde yaşamak için

Baharda doğa canlanıyor. Renkler bin bir çeşit. Yeşilin de mavinin de sayısız tonu doğaya renk katıyor. İnsan yaşamına dinamizm getiriyor. Yaşama gücü veriyor. Yaşama anlam katıyor.

Pazar günlerini doğada geçirmek insanı gerçeklerden anlık da olsa kurtarıyor.

Yoksa dayanılır mı bu karmaşaya...

Ülkede hergün yeni bir sorun dikiliyor toplumun karşısına.. Nedense yapay sorunlar yaratmakta üzerimize yok. Elimize kimse su dökemez.

Oysa milyarlarca yıllık dünyada insan ömrü dolu dolu 60 bilemedin 70 yıl.

Değer mi bu kısa dönemi harcamaya... Olumlu olsak.. Yaşamın güzelliklerinden yararlansak...

Kendimizle de çevremizle de barışık olsak.

Doğanın tüm olanaklarını verdiği güzel yurdumuzu korumaya dönük çaba sarfetsek...

Akıl almaz gerginlikler yaratıp da hem kendimizi hem çevremizi mutsuz kılmasak...

Doğanın bize sunduğu doyumsuz olanakları iyi değerlendirebilsek..

Kim kazançlı çıkar...

Kesinlikle önce kendimiz..

Sonra toplumumuz..

Atalarımızdan bize kalan doğal ve kültürel mirası korumak için elimizden ne geliyorsa sonuna kadar yapmamız gerekiyor aslında...

Bu ülkenin topraklarına sahip olabilmek için verilen çabaları gözlerinizi kapayıp düşünün biraz..

Olmadı tarih kitaplarına göz atınız.

Verilen çabanın, feda edilen yaşamların hiç de azımsanacak gibi olmadığını göz leyeceksiniz.

Ah keşke dememek için ülkemizi de insanlarımızı da çok ama çok sevmeliyiz.

Birbirimize saygı göstermeliyiz.

Sevgi insana mutluluk veriyor.

Sevgi yaşama kişilik katıyor.

Müziğimizle Avrupa Birliği'ne girdik...

Alkışlar Sertap Erener'le Demir Demirkan'a...

Yıllardır katılırız kısa adı Eurovision olan Avrupa Yayın Birliği'nin beste yarışmalarına.

Ne hikmetse yarışmaların sonu hep hüsran olur du..

Bu kez **Sertap Erener ve Demir Demirkan** ikilisi göğsümüzü kabarttı..

Alınan sonuç müzikte de gelişme kaydettiğimizin somut bir göstergesi....

Erener Demirkan ikilisinin başarısı ülkemizin uluslararası ilişkilerine turizmden ticarete yeni bir boyut kalacak ...

Avrupa Birliği'ne giriş sürecinde Eurovision da alınan birincilik bir kilometre taşı olacak

Mutluyuz, gururluyuz.

SIRASI GELDİKÇE

İnan TAMER

Engelliler Şenliği Üzerine

Zihinsel ve Bedensel Engelliler Şenliği'nin üçüncüsü 22 Mayıs Perşembe günü başladı. Şenliğe Erzincan, Niğde, Saruhan, Malatya, Sivas, Çaycuma, Adıyaman, Aydın ve Gemlik özürlüler okullarından engelliler de katıldılar.

Böylesi insancıl bir etkinliği Gemlik'e kazandıran Özel Türe Özürlüler Özel Eğitim Müdürü Sayın Tamer SİVRİ' yi gönülden kutlarım. Sağ olsun, var olsun.

Kaymakamamımız Sayın Sadettin GENÇ ile Belediye Başkanımız Sayın Mehmet TURGUT un büyük destekleri. Gemlik halkı adına sosyal yaşama verdiği değer ve Gemlik'in tanıtımını sağlayan çabaları unutulmaz hizmetler olarak daima anılacaktır.

Umarım ileriki yıllarda da engelliler şenliği gelenekselleşerek Gemlik'te kutlanır.

Ne ulvi görevdir engelliye hizmet.

Bir ana, bir baba, özürsüz sağlam çocuklarına söz dinletemezken çalıştıramazken onları eğitmek, beceri kazandırmak, başarmanın mutluğunun en büyüğüdür herhalde.

Acınacakların kendilerinin olmadığını, asıl acınacak kişilerin ruhsal ve bedensel sağlıklarına rağmen yaşamı har vurup harman savurmak olarak algılayanların olduğunu, engellilerin yarattıkları ile tüketici değil, üretici olduklarını, sağlıklı yapılarına rağmen hala hallerine şükretmeyenlere bu şenlik aracılığı ile gerekli mesajı verdiklerini ve toplumu uyardıklarını sanıyorum.

Asıl engelliler bizleriz. Nefsimiz, egomuz engelli kılıyor bizleri. Böylesi hayra çalışanlara yardıma, engellilere daha iyi bir yaşam ve ortam hazırlamak için maddi ve manevi destek olmaya, engellilere onere etmeye, noksanlarını hissettirmemeye kaçımız özen gösterip çaba harcıyoruz.

Gemlik Halk Eğitim Merkez Müdürlüğü öncülüğünde engelli öğrencilerin yapmış olduğu resim, el işi, ağaç boyama -ergüen ile düşünce ve duygularını dile getiren topluma uyarı ve öğütte bulunan kompozisyon ve şiirler Belediye Düğün Salonu nda sergilendi.

Kaçımız gezdik, gördük, gurur duyulacak o yavruların yarattıkları eserleri? Yalnızca protokol, birkaç vatandaş ve engellilerin bazı yakınları. Bir avuç insan seyretti sportif etkinliklerini, verdikleri konsere gelince ... Büyük kalabalıklar, doğru mu bu!

Elmayı hiç görmemiş, tanımadığını ve yokluğunu mutlaka sözlerini birinden öğrenmiş engelli, beyaz kağıda o elmayı nasıl dün gün cizmiş, etrafına taşırmadan bir güzel nasıl boyamış kırmızıya. Çaycumalı engelli kardeşimiz, adını da **"sesli elma"** koymuş eserinin. Harttt diye ısırıldığında yemeyi meyvanın elma olduğunu anlamış, elmayı böylece sinden tanımış.

Kendilerinin hiç bir etkisi olmadan, başkalarının cehaletinin ve dikkatsizliğinin kurbanı olan engelliler, kendilerine acınılmasını istemeyip ilgi ve yakınlık gösterilmesini bekliyorlar. Çünkü başarıyorlar, biz sağlamlardan daha iyisini daha da güzelini.

Yüzlerinden, bakışlarından onların bizim acıdıklarını seziyorum.

Şükürsüzlüğümüze, vurdumduymazlığımıza, her şeyi hafife aldığımıza, var patlamış oynasın havailiklerimize, maddi çıkar peşinde koşulmasına mutlaka üzülüyorlardır kesinlikle.

Kendisini engellilere adamış öğretmenler, eğitmenler, usta öğreticiler ve hayır sahipleri.

Sizler, alınlarından öpülecek, başlarınızı öpülecek insanlarsınız. Allah'ın nasibi üzerinizde olsun dir mutlaka.

Sizlere sevgi ve derin saygılar.

GEMLİK
Körfez
GÜNLÜK SİYASİ GAZETE

Yıl : 30 SAYI : 1550
Fiyatı : 200.000 TL. (KDV Dahil)
Sahibi : Kadri GÜLER
Yazı İşleri Müdürü : Serap GÜLER
İstiklal Cad. Bora Sok. (Akbank Arası) No : 3/B
Tel : 513 17 97 Fax : 513 35 95 GEMLİK
Basıldığı yer : KÖRFEZ OFSET
Matbaacılık -Yayıncılık - Reklamcılık Tesisi
İstiklal Cad. Bora Sok. Demir Apt No : 3/B GEMLİK
(Dini Bayram Günleri ve Pazar Günleri yayınlanmaz)

Yazarımız
Araştırmacı - Yazar
Yılmaz Akkılıç'ın yazdığı
4 Ciltlik
BURSA ANSİKLOPEDİSİ
Gazetemizde satılmaktadır.
Körfez
İstiklal Cad. Bora Sok. Akbank Arası
No : 3/B GEMLİK Tel : (0.224) 513 17

KİRALIK DAİRE
Kumla'da Havuzlu
Eşyasıyla birlikte Kiralık Daire
Tel : (0.224) 513 17 97

SATILIK DAİRE
Kumla'da Havuzlu
Satılık ve Kiralık Daire
Tel : (0.224) 513 17 97

Meraklısına Yoga öğretisi

Sağlıklı Yaşam Derneği Bursa Şubesi tarafından ilçemizde iki gün Sahaja Yoga öğretisi konusunda ücretsiz bilgi verildi ve uygulamalı meditasyon gösterisi düzenlendi.

Cumartesi ve pazar günleri Esnaf Kefalet Kredi Kooperatifi Toplantı Salonu'nda yapılan Yoga öğretileri beklenen ilgiyi görmedi.

İlk günkü toplantıya yaklaşık 30 meraklı katıldı.

Öğreti hakkında gizli bedenimiz şemasından bilgi verildi. Öğretinin kurucusu Shri Mataja Nirmala Devi hakkında da bilgi verilen toplantıda, bu öğretinin insana huzur verdiği, dünya barışına katkı sağladığı iddia edildi.

TAŞI GEDİĞİNE

İnan Tamer

Yerinde Karar...

Belediye Başkanı Sayın Mehmet Turgut "-Artvin'lilerin Ağası" ilan edilmiş. Ne güzel... Yerinde karar. Kardeş şehirlerde "Atabarı" oynayarak daha iyi tanıtır bundan böyle....

Halk Eğitimin sergileri devam ediyor

İlçemiz Halk Eğitimi Merkezi Müdürlüğü tarafından düzenlenen mesleki ve genel bilgi kurslarının yıl sonu sergi açılışları ve belge dağıtım törenleri devam ediyor.

İlk serginin 21 Mayıs 2003 tarihinde zihinsel özürlü çocukların yaptığı el sanatları sergisinin Belediye Düğün Salonu'nda açıldığını belirten İlçe Halk Eğitim Merkezi Müdürü Kemal Çetinoğlu, 22 Mayıs 2003 günü Karacalli Köyü'nde ve TÜGSAŞ Tesisleri'nde açılan el nakışları ve giyim kurslarında başarı gösteren kursiyerlere belgelerinin dağıtıldığını ve Engürücük Köyü'nde sergi açılışının yapıldığını söyledi.

Çetinoğlu, bugün Muratoba Köyü'nde giyim, Katırlı Köyü'nde ise makine nakışı sergilerinin olduğunu belirterek, 29 Mayıs günü Samanyolu Sitesi'nde belge dağıtım töreni ve Umurbey'de makine nakışı sergisinin açılacağını ve 9 Haziran günü saat 15.00'de Halk Eğitim Merkezi binasında yapılacak olan belge dağıtım töreni ve sergi açılışına tüm Gemlik halkını davet etti.

TATLI SERT

Erol GÜRÇAY

Belediye Seçimleri

Belediye seçimlerine yaklaşık **10 ay kaldı.**

Tüm partiler **sessiz ve derinden hazırlıklara basladılar.**

Herkes şimdi **AK Partiye yüklenecek.**

Hükümetin hatalarını gündeme getirerek **prim yapmaya calısacak.**

Artık irtica üzerine siyaset yapmak, akılcı bir proje değil.

Emekli Orgeneral **Çevik Bir,** İrtica tehlikesi konusunda ilginç bir yanıt vermişti.

"- Aynı su ile iki defa yıkanılmaz," demişti.

Tesbit doğrudur.

Bu saatten sonra

- En müslümanlık,
- En milliyetcilik,
- En laiklik

üzerine siyaset yapmak prim yapmaz.

Belediye seçimlerinde **yerel projeler önemlidir.**

Başkan adayının karizması önemlidir.

Artık bağımsızlık ve onurlu üyelik masalları da geride kaldı.

Amerika'nın kabadayılığı, Türkiye'nin yol haritasını yeniden gözden geçirmesine neden oldu.

Avrupa Birliği karşıtlığı yaparak oy toplamaya çalışanların elindeki kozlar gitti.

Artık, (AB) yi tüm **meclis destekliyor.**

Asker kesimde, destek vereceğini açıkladı.

Zaten Avrupa Birliği üyeliği : Büyük Atatürk'ün, "- Muasır medeniyete ulaşma" ilkesiyle de örtüşmektedir.

Medya sahibi **bazı partiler, irticayı kasıyarak, asker kesimi siyasal alana çekmeye çalısıyorlar.**

Ama, Belediye seçimlerinde **bu taktik etkili olamaz.**

Belediye seçimlerinde, **aday ve projeler önemlidir.**

GÜNÜN FIKRASI

Temelin koyunları hastalıktan ölmeye başlamıstı.

Hocadan akıl danıstı, hoca şunu önerdi.

"- Akşamları iki rekat namaz kıl ve dua et"

Temel namaza basladı. Ama koyunların ölmesini durduramadı ve namazı bıraktı.

O sırada iyileşerek hayatta kalan tek koyun, bahçede zarara sebep oldu.

Temel koyunu karsısına aldı.

"Bana bak uslu duracaksan dur, iki rekatlık canın var, kıldığım gibi seni de tahtalı köye yollarım."

Rotary'de Atatürk fırtınası

Birinci sayfanın devamı

Türkiye'nin yıllardır egemen ülkelerce bir laboratuvar olarak kullanıldığına da dikkat çeken Kalıpçı, sağı sola, sunniyi, aleviye, türkü kürde kırdıran bir düzende Atatürk'ü gerçekten anlamayı değil, onu anladığımız zaman [illegible]nla yaşayacağımızı ve düşündüklerini yaşatabileceğimizi söyledi.

İlknur Kalıpçı'nın konuşması büyük beğeni topladı.

Garnizon Komutanı Kıd. Tank Alb. Nihat Irkörörücü, Umurbey Belediye Başkanı Mehmet Fatih Güler ve İlçe Milli Eğitim Müdürü Mehmet Tuna Kalıpçı'yı, Gemlik'e davet ederek konuşma yapmasını istediler.

Gemlik Rotary Derneği Başkanı Kadri Güler, konuşmasından dolayı İlknur Kalıpçı'ya teşekkür belgesi ve çiçek verdi.

Kalıpçının yazdığı ve gelirini Uludağ Üniversitesi Eğitim Vakfına bağışladığı **"Bilinmeyen Yönleriyle İnsan Atatürk"** adlı kitapların tümü toplantı sonrası satıldı.

Ganyancı

Fatih Sarı

1. ayak : 3 Nolu Distant Music banko.

2. ayak : 2 Nolu Gobakbey [illegible] banko.

3. ayak : Bu zor yarışta ilk atım 4 No[illegible] Polatbey, rakiperi Denizcan ve Ağa Se[illegible]

4. ayak : Kalite safkanı Muratcan favorim. Bayduhan, Thecelo, Uni Be[illegible] rakipleri Tera Mela sürpriz.

5. ayak : Son yarışıyla göz doldura[illegible] Burak Reis ilt atım. Gwynt DDV ve Eag[illegible] Princess rakipleri alacaktır.

6. ayak : Günün son ayağı çok karışık Babaatığ, Akınbey, Sen yaşa, Ali Efendi, Poyraz, Özgenkan yeterli olacaktır.

Bol şanslar.

3	2	4	1	2	9
		6	3	4	13
		1	6	11	4
			8		5
			7		3
					2

KAŞE ve MÜHÜRDE BEKLEME YOK!..

Matbaamızda Bilgisayar Sistemiyle Kaşe ve Mühürleriniz 30 dakikada yapılır.

KÖRFEZ OFSET

MATBAACILIK-YAYINCILIK-REKLAMCILIK

İstiklal Cd. Bora Sk. (Akbank Aralığı) No: 3/B

Tel: (0.224) 513 17 97 GEMLİK

STÜDYO Prestij

Fotoğraf Dünyasında çok şey değişti

Düğün & Nişan & Kına Sünnet Fotoğraf Çekimleri ve albümleri yapılır. Vesikalık ve her türlü resimleriniz için bize uğrayın.

FARKI YAŞAYIN

Özel günlerinizde video çekimleri ve CD'ye kayıtları yapılır.

Mehmet Mülazımoğlu

İstiklal Cd. Bora Sokak Akbank Aralığı No : 3 - A GEMLİK

Tel & Fax : (0.224) 513 94 94 Tel : (0.224) 513 94 94

PVC KAPLAMA VE PLASTİK KART SİSTEMLERİ

- Plastik Kimlik Kartı
- Personel Kartı
- Öğrenci Kartı
- Tanıtım Kartı
- Fatura Kartı

Körfez OFSET

MATBAACILIK - YAYINCILIK - REKLAMCILIK

İstiklal Cd. Bora Sk. Akbank Aralığı No : 3 / B GEMLİK

Tel: (0.224) 513 17 97 Fax: 513 35 95

Her Cumartesi akşamı saat : 20.00'de canlı müzik ile hizmetinizdeyiz.

MAMA MİA PİZZARİA Fast Food Cafe

İSTİKLAL CAD.No : 17 GEMLİK

Tel : (0.224) 513 53 67 - 514 91 80

OTO GAMZE

Elektrik Aksamı Filtre Dorse Aksamı Civata

TOFAŞ RENO VOLVO SCANİA ANADOL

BMC FATİH DODGE KARGO FORD

Tahir DOLAŞKAN

Gemlik Girişi Baytaş Apt. Altı No : 42 GEMLİK

Tel : (0.224) 514 59 37 Cep Tel : (0.546) 586 00 43

İLAN ve REKLAMLAR KAZANDIRIR

1 AYLIK PAKET REKLAM

100 milyon + KDV + Sürpriz

GEMLİK Körfez TARAFSIZ SİYASİ GAZETE

BİR TELEFON YETERLİ

Tel : (0.224) 513 17 97

DOĞUŞ FEN DERSHANELERİ

"Her zaman bir adım önde"

Not Defteri

Muzaffer Gürboğa
Eğitimci - Yazar

Önyargı

Önyargıları kırmak, atomu parçalamaktan daha zor demiş Einstein.

Önyargılı tutum konusunda yaşadıklarımız Einstein'i doğruluyor.

Birbirimizle çok konuştuğumuza bakıp, anlamaya çalıştığımızı sanmayın. Herkes bir biçimde kendini anlatmaya çalışıyor. Karşımızdakini anlamakta önyargı büyük engel oluşturuyor.

Önyargılı davranışları terketmek kolay değil. Önce bilinçli olacaksın, sonra eyleme dönüştüreceksin. İnanın önyargılı ilişkilerimizde kalır bir duvar oluşturuyor. Önyargılı düşünme kolaylığı varken neden kendimizi zora sokalım ki.

Karşımızdakinin hep kötü yönlerini öne çıkarıyoruz. İyi yönlerini, güzelliklerini, zenginliklerini, değerlerini göremiyoruz. Gözümüze perde inmiş. Farkında değiliz. Farkındalığı yakaladığımızda her şey güzelleşerek, ilişkilerimiz değer kazanacak. Önyargı nedeniyle hapsolan enerji açığa çıkacak. Onu daha doğru yerlerde kullanabileceğiz.

[illegible] yargılayıcı davranışlar hiç hoş [illegible] neden, ne hakla hangi ölçüde yargılıyoruz. Üstelik önryargılar hata payı içerir. Yargılarınızda yanılabilirsiniz. Doğruların patenti hiç kimsede değil.

Önyargı nedeniyle kötümser senaryolar üretmek bizi nelerden koruyor olabilir.

Ne gibi işleve sahip, iletişim kurmayarak, iletişimsizlik becerisi kazanarak, ilişkilerde yaşayabileceğimiz kırılmaları yaşamamak, daha güvenli bir konul elde etmek olabilir mi? Kirpiler derilerindeki kılları kabartarak kendi kişisel alanını tehditlerde korurmuş.

Bırakalım birbirimizi kırmayı. Çekiştirmeyi. Bunlardan kişiliğimiz yara almasın. Kendimizde olumsuz özellikleri azaltırken, başkalarının güzel yönlerini keşfe çıkarak arttıralım. Bu değişikliği bir an önce gerçekleştirmemiz gerekiyor.

Sevgimiz özgürlüğümüz olmalı.

Ne dersiniz?

Okuyun, okutun, abone olun.
Körfez
GEMLİK SİYASİ GAZETE

NÖBETÇİ ECZANE

26 Mayıs 2003 Pazartesi
YİĞİT ECZANESİ

Bunları biliyor musunuz?

Çocuklara ödül ve ceza yöntemleri 1

Çocukların zamanında müdahale edilmeyen hataları devam edebilir veya şekil değiştirebilir. Bazen de anne ve babanın yersiz ve aşırı tepki ortaya koyması, çocuğu olumsuz etkiler. Anne baba elbette sadece çocuğunu olumsuz davranışlarını cezalandırmamalı, onaylanması gereken tavırlarını ödüllendirmeyi de bilmelidirler.

Çocuklara güzel bir şekilde eğitim vermek, onları hayata iyi şekilde hazırlamak bütün anne babaların temel hedeflerindendir. Anne ve babanın her davranışının, yorumunun çocuk üzerinde etkisi vardır. Anne-baba ve çocuk arasında ki etkileşim devam eden bir süreçtir.

Bu etkileşimin kalitesi çocuğun bütün hayatını etkileyebilir. Çocuklar hatalı ve yanlış bir şey yaptığı ve en önemlisi bunu tekrarladığı zaman anne babaların tepkisiz kalması, o yanlışın devam etmesine yol açar.

Devamı var.

Yasemin Mobilya

DEĞİRMENCİOĞLU Mobilya ve Koltuk Çeşitleri

- Yatak Odası Takımları
- Oturma Odası Takımları
- Misafir Odası Takımları
- Yemek Odası Takımları
- Kanepeler
- Abajur Çeşitleri
- Zigon Sehpalar

Yeni işyerimizde zengin mobilya çeşitleri ile hizmetinizdeyiz....

Gazhane Caddesi No : 21 (Eski Uzunlar Tic. Aygaz Bayii)
Tel : (0.224) 512 20 20 GEMLİK

GEMLİK REHBERİ

GEREKLİ TELEFONLAR

İtfaiye	110
Polis İmdat	155
Jandarma İmdat	156
Jandarma K.	513 10 55
Polis Karakolu	513 18 79
Gar. Kom	513 12 06

KAYMAKAMLIK

Kaymakamlık	513 10 51
Kaymakamlık Ev.	513 10 52
C. Savcılığı	513 10 53
C. Savcı Yard.	513 29 54
Emniyet Müdürlüğü	513 10 28

ULAŞIM

Uludağ Turizm	513 12 12
Aydın Turizm	513 20 77

HASTANELER

Devlet Hastanesi	513 92 00
SSK Hastanesi	513 23 29
Mer. Sağ. Ocağı	513 10 68

TAKSİLER

Körfez Taksi	513 18 21
Çınar Taksi	513 24 67
Güven Taksi	513 32 40
Gemlik Taksi	513 23 24
Manastır Taksi	[illegible]4 35 50

RESMİ DAİRELER

TEK Arıza	513 20 66
TEK İşletme	513 45 03
Turizm Der.	513 12 [illegible]
Spor Sah.	514 00 95
Orm. Böl. Şf.	513 12 86
Milli Eğt. Md.	513 11 [illegible]
Halk Eğt. Mrk.	513 18 46
Halk Kütüp.	513 13 53
As. Şb.	513 10 5[illegible]
Karayolları	513 13 08
Liman Bşk.	513 11 33
Mal Md.	513 10 95
Nüfus Md.	513 37 42
Özel İd. Md.	513 15 07
Tapu Sic. Md.	513 14 14
Müftülük	513 13 64
Gümrük Md.	513 14 [illegible]
Tekel Md.	513 10 42
Ver. Da. Md.	513 23 [illegible]
İlçe Tar. Md.	513 11 [illegible]
İlçe Seç. Md.	513 77 [illegible]

BELEDİYE

[illegible]	513 45 21-23
Başkanlık	513 45 20
Zabıta	513 24 32
Otobüs İşlet.	513 45 21-[illegible]
[illegible]	[illegible]
[illegible]	[illegible]
Muhasebe M.	[illegible]
Yazı İş. Md.	[illegible]
Su Arıza	[illegible]

[illegible]

Ambulans	[illegible]
[illegible]	[illegible]

[illegible] 513 11 85

[illegible]

[illegible]	0 532 [illegible]

UÇAK

[illegible]	[illegible]
[illegible]	[illegible]
[illegible]	[illegible]

DENİZ OTOBÜSÜ

Bursa	256 77 84
Mudanya	544 30 60
Yenikapı	(212) 516 12 12
Yalova	(226) 811 13 23

VAPUR

[illegible]	[illegible]

FERİBOT

[illegible]	[illegible]
[illegible]	[illegible]

OTOBÜS

[illegible]

TÜP DAĞITICILARI

[illegible]	[illegible]
[illegible]	[illegible]
[illegible]	[illegible]
[illegible]	[illegible]
[illegible]	[illegible]
[illegible]	[illegible]
[illegible]	[illegible]
[illegible]	[illegible]
[illegible]	[illegible]
[illegible]	[illegible]
BP Gaz	514 59 81
Yeniyurtlar Petrol	513 30 33
[illegible]	[illegible]

Beşiktaş şampiyon

Dün İnönü Statyumu'nda karşılaşan sarı kırmızı ve siyah beyazlıların heyecanlı geçen karşılaşmasının tek golünü 90 ncı dakikada Sergen atarak, Beşiktaş'ın şampiyonluğunu ilan etti.

Şampiyonluk için 1 puana ihtiyacı olan Beşiktaş, dün ezeli rakibi Galatasaray'ı İnönü Statyumu'nda gergin geçen bir maçın son dakikasında Sergen'in ayağından kazandığı golle elde etti.

Maçın son dakikasına kadar karşılıklı mücadele ile geçen ve gol bulamayan iki takımın futbolcuları, zaman zaman sert futbolleri ile karşılaşmanın durakla-masına ve bol miktarda sarı kartın çıkmasına neden oldu.

Dün saat 19.00 sıralarında Türkiye'de 7 den 70'e herkes 307 nci kez karşı karşıya gelen siyah beyaz ve sarı kırmızı rakibin maçını izlemek için maçı veren Digitürk kanallarının yayınlandığı gazino, çay bahçesi ve salonlara koştular.

Çok gergin geçen karşılaşmada direklerden dönen toplar vardı ama gol yoktu.

Karşılaşmanın son dakikasında karşılıklı ataklar devam ederken, Beşiktaş kalesi önündeki karambolden çıkan t[illegible] orta sahadaki Sergen'i buldu.

Kaleci ile karşı karşıya gelen Sergen, topu 90 ncı dakikada Galatasaray'ın kalecisi Mondragon'u avladı.

1-0 öne geçen Beşiktaş şampiyonluğu elde ederken, Ümit Karan da golden bir süre önce rakibine attığı yumruk nedeniyle, kırmızı kart görerek oyun dışı kaldı.

Beşiktaş'ın Galatasaray'ı yenmesi Gemlikte de taraftarını coşturdu. Yüzlerce Beşiktaşlı caddelerde ve meydanlarda şampiyonluğu coşku ile kutladı.

Kumlaspor ezdi geçti

Kumlaspor : 6
Sölöz Gençlerbirliği : 1

Kumla Belediyespor futbol takımı, rakibi Orhangazi Sölöz Gençlerbirliği futbol takımı ile yaptığı karşılaşmada ezdi geçti. Kumlaspor, Sölöz Gençlerbirliğine 6-1 farklı skorla yendi.

Dün Gemlik Statyumu'nda yapılan karşılaşmanın birinci ve ikinci yarısında rakibine nefes aldırmayan Kumla Belediyespor, karşılaşmanın 5 nci dakikasında Niyazi'nin golüyle 1-0 öne geçti.

Kumla Belediyespor'un üstünlüğü ile devam eden karşılaşmanın 41. ve 43. dakikada Alparslan'ın golleri ile ilk yarı 3-0 sona erdi.

İkinci yarıda da üstünlüğünü devam ettiren Kumla Belediyespor, 71 nci dakikada Hakan'ın golü ile 4-0 öne geçti.

75 nci dakikada ise, Sölözspor, Erol'un ayağıyla ilk golünü kazandı.

İlerleyen dakikalarda Memduh takımını 5-0 öne geçirirken, 93 nci dakikada Memduh'un ikinci golü ile karşılaşma 6-1 sona erdi.

Maçın 84 nci dakikasında Sölözspor'dan Cemil kırmızı kart görerek, saha dışı kaldı.

VESTEL
JVC
Moulinex
MAYIS AYI KAMPANYASI

Peşin Fiyatına 8 taksit

Tüm ürünleri 3 yıl garanti

GEMLİKLİLERİN HİZMETİNE AÇILDI

AKITLAR
İbrahim & Bülent AKIT
BEYAZ EŞYA & ELEKTRONİK
İbrahim Akıt Cad. No : 8/A GEMLİK
Tel : (0.224) 514 05 55 Fax : (0.224) 514 18 68

SAYIN ODAMIZ ÜYELERİNE DUYURU

5590 Sayılı Kanunun 2567 Sayılı kanunla değiştirilen 25. maddesi gereğince **2003 yılı ODA AİDATI** ile 26. maddesi gereğince **2003 Yılı ODA MUNZAM AİDATI birinci taksitleri 02 Haziran 2003 Pazartesi Günü** mesai bitimine kadar tahsil edilecektir.

2003 Yılı birinci taksit aidatlarının süresi içinde ödenmemesi halinde 6183 sayılı kanun gereğince ödemede geciken her ay için ayrı ayrı % 7 oranında gecikme zammı uygulamak zorunda kalınacaktır.

Sayın üyelerimizin gecikme zammına muhatap olmamaları için **ODA AİDATI ile MUNZAM AİDATI** birinci taksitlerini yukarıda belirtilen süre içinde ödemeleri önemle duyurulur.

GEMLİK TİCARET ve SANAYİ ODASI

ELEMAN ARANIYOR

İngilizce bilen tecrübeli garson ve resepsiyonist bay ve bayan eleman aranıyor.

FAMİLYA OTEL
Tel : 573 90 25 ORHANGAZİ

KAYIP

Gemlik Endüst[illegible] Meslek Lisesi[illegible] aldığım tasdikname[illegible] mi kaybettim. Hükümsüzdür.

ÜMİT SÜREN

GEMLİK

GEMLİK'İN İLK GÜNLÜK GAZETESİ

Körfez

TARAFSIZ SİYASİ GAZETE

27 Mayıs 2003 Salı

FİYATI : 200.000. TL.

Renkli Etiket & Broşür & El İlanı & Kitap & Dergi
Afiş & Yıllık Basımı & Fatura İrsaliye & Bilet
Gider Makbuzu & Davetiye & Kartvizit & Kaşe
Mühür & Cilt yapımı & Plastik Kimlik Kartı
1 GÜNDE DAVETİYE BASILIR
Her türlü matbaa işlerinizde
hizmetinizdeyiz
Körfez OFSET
MATBAACILIK - REKLAMCILIK - YAYINCILIK
İstiklal Caddesi Bora Sokak (Akbank Aralığı)
No : 3 / B Gemlik
Tel : (0.224) 513 17 97 Fax : (0.224) 513 35 95

İşçi Bursa'da kükredi

Petrol-İş Sendikası'nın öncülüğünde işçi ve memur sendikalarının desteğiyle onbinlerce işçi Gökdere Meydanı'nda hükümetin özelleştirme politikalarını protesto etti.

Gemlik'teki TÜGSAŞ ve BP işyerlerindeki işçilerin örgütlü olduğu Türk-İş'e bağlı, Türkiye Kimya Lastik İşçileri Sendikası (Petrol-İş) öncülüğünde işçi ve memur sendikalarının desteğiyle AKP hükümetinin uyguladığı özelleştirme programını protesto için düzenlenen **"özelleştirmeyi durdurma mitingi"**ne yirmibin işçi, memur ve aileleri katıldı.

Bursa Gökdere Meydanı'nda pazar günü toplanan İstanbul, Ankara, İzmir, Balıkesir, Kütahya, Aydın, Eskişehir, Alaşehir, Kırıkkale, Kocaeli, Yalova illerindeki sendikalarında desteklediği miting son ayların en büyük işçi mitingi oldu.

Yaklaşık 20 bin kişinin toplandığı Gökdere Meydanı'nda işçiler yeri göğü inletti.

Miting öncesi alanda halaylar çeken, türküler söyleyen işçiler, coşkulu anlar yaşadılar.

Hep birlikte özelleştirmeye direnme sözü veren işçiler, ellerindeki pankart ve bez afişlerle hükümetin özelleştirme politikalarını protesto ettiler.

İşçiler, gerekirse genel grev gideceklerini söylediler.

Alanda işçilere karşı konuşan Petrol-İş Sendikası Genel Başkanı Mustafa Öztaşkın, hükümetin özelleştirme adı altında tüm kamu değerlerini satışa çıkardığını söyledi.

AKP Hükümetinin kamu kurumlarının yanı sıra sit alanlarını, ormanları ve kıyıları bile satmak istediğini söyleyen Öztaşkın, hükümetin bu yaklaşımı iie 70 milyona savaş açtığını belirtti.

Öztaşkın konuşmasını şöyle sürdürdü :

"Seçim meydanlarında işçilerin, işçinin, memurun, emeklinin, dar gelirlinin hakkını koruyacağını, işsize iş, aşcıza aş vereceğini söyleyen AKP, bugün emeği ve alın teri ile kazananları gözden çıkardığını ortaya koyuyor. Bizler alın terimizi sonuna kadar koruyacağız. AKP'nin yoksul halka karşı giriştiği saldırıya dur diyoruz."

Güne Bakış

Kadri Güler

gemlik_korfez@yahoo.com

Yeni gelişmeler

Yerel seçimler yaklaştıkça siyasette hareketleniyor.

Dün, akşam saatlerinde DYP İlçe yönetimi toplu halde istifa etti.

İstifacı yönetim kurulu basını da davet ederek istifalarını kamuoyuna duyurdu.

Öte yandan, bir haftadır DYP İlçe Başkanından partiden ayrılma izni alan Yönetim Kurulu üyesi Nurettin Hocaoğlu'da Genç Parti İl Başkanı ile yaptığı görüşmelerden sonra GP'nin ilçe yönetimini oluşturmak için görevlendirildi.

Bu ilçede siyasi transferlerin başlangıcıdır.

Merkez sağın eski partileri DYP ve ANAP, mevzilerini Genç Parti ve AKP'ye kaptırıyor.

Düne kadar islamcılığını kimseye bırakmayan ve bu uğurda cezaevlerine giren AKP Genel Başkanı Tayyip Erdoğan bile, kendilerini eski Demokrat Partinin devamı olarak görüyor.

Eski demokrat olmak kimsenin tapulu malı değil.

Görünen o ki DYP'liler geleceklerinden umutlu değiller.

Önümüzdeki aylarda siyasi hareketlilik daha da hızlanacak.

ANAP ve DYP'nin dibini oymak için her türlü siyasi entrika çevrilecek.

İktidar koltuğunu kaybedenler, kendilerine yeni koltuk arayışında bulunabilirler.

Bekleyelim ve görelim bakalım neler olacak.

DYP ilçe yönetimi istifa etti

Doğru Yol Partisi İlçe Başkanı Mehmet Avcı'nın istifa kararı üzerine 15 kişilik yönetim kurulu da "Başkan nerede biz oradayız" diye görevlerinden istifa ederek, İl Başkanlığı'na istifaları faksladılar.

Doğru Yol Partisi Gemlik İlçe Yönetim Kurulu, İlçe Başkanı Mehmet Avcı ile birlikte toplu halde görevlerinden istifa etti.

Dün saat 19.oo sıralarında, Mehmet Avcı başkanlığında toplanan DYP İlçe Yönetim Kurulu İlçe Başkanı Mehmet Avcı il yönetimi ile uyumsuzluk yaşadığını bu nedenle görevinden istifa etme kararı aldığını arkadaşlarına bildirdi.

İlçe Yönetim Kurulu, başkanlarını yalnız bırakmayarak, **"Başkanımız nerede biz oradayız"** diyerek, hazırladıkları toplu istifa dilekçesini il başkanlığına faksladılar.

DYP'liler istifalarında **"Gördüğümüz lüzum üzerine ilçe yönetim kurulu olarak görevimizden istifa ediyoruz. Gereğinin yapılmasını saygılarımızla arz ederiz"** dediler.

İstifa eden İlçe Başkanı Mehmet Avcı, yeni il yönetiminin siyaseti bilmediğini belirterek, **"Bu yönetimle çalışmam mümkün değildi. O nedenle bu görevden ayrıldım"** dedi.

Öte yandan DYP yönetiminden ve partiden istifa eden Nurettin Hocaoğlu'nun Genç Parti İlçe Başkanlığı görevi aldığı ve bir gün içinde yeni yönetimi oluşturacağı öğrenildi.

DYP kadın ve gençlik kolları görevlerinden ayrılmadılar.

İstifa eden yönetim kurulunda şu isimler yer alıyor : Mehmet Avcı, Selahattin Özen, Hasan Kula, Sedat Gürle, Müeddes Sertel, Feyzullah Çağlar, Hüseyin Celbiler, Nurettin Hocaoğlu, K. Ali Demir, Ahmet Çelik, Mehmet Çakar, Sarıcan Akseki, Berkay Karaman, Mehmet Bayraktar, Ayhan Serkaya.

Buluşma

Gürhan ÇETİNKAYA

Yazılı bir tepki

Sormuş kendisine gazeteci-yazar yakıştırması yapılan biri dünkü köşesinde **"Meşrutiyet tutkunları da demokrasiye düşkün mü?"** diye...

Okuyunca üzerime alındım, çünkü ben de bu ülkenin meşruiyete tutkun cumhuriyete aşık neferlerinden birisiyim.

Onun içinde tepki veriyorum ve gazetemin okurlarıyla paylaşıyorum.

Evet yüksek tirajlı gazetenin smokinli yazarı...

Meşruiyet tutkunları demokrasiye de tutkun.

Hem de herkesden çok..

Hele hele ayaklarına basıldığı zaman eleştiri oklarını onlara döndüren numaralı cumhuriyetçilerden kat be kat daha fazla tutkunlar.

Çünkü onlar hedeflerini günü birlik politikalarla saptamıyorlar.

Geleceğe dönük bakışları uzun dönemli.

Toplumsal çıkarlar canlarından daha önemli..

Ayrıca kulakdan dolma sonradan olma bilgilere göre davranmıyorlar.

Okuyorlar, düşünüyorlar, araştırıyorlar.

Kararlarını sonra veriyorlar.

Geniş çerçeveli bir strateji saptıyorlar.

Ona ulaşmak için de karşılarına çıkan engelleri bir bir aşıyorlar.

Engelleri aşarken de demokrasiden ödün vermiyorlar.

Ayrıca onlara sütunlarında yer verenler, manşetlere taşıyanlar kışkırtıcılık yapmıyorlar.

Haberciliğin tüm ölçüt ve gerekliliklerini yerine getirerek kamuoyuna bilgi veriyorlar.

Çünkü onların amaçları ortalığı karıştırmak değil. Cumhuriyetin kurumlarının bozulmasını önlemek, Cumhuriyet kurallarının işlemesini sağlamak.

Onları ve onların düşüncelerini gazetelerine manşet yapanları kendi sütunlarına taşıyıp da anlamsız sorular yöneltmek sana mı kaldı.

Asıl kışkırtıcı sensin.

Senin yazdıkların, sanıyorum Kurtuluş Savaşı sonrasını yaşayan ve Türkiye Cumhuriyeti'nin kuruluş döneminde sorumluluk üstlenen rahmetli babanın kemikleri de sızlatıyordur.

Sana ve senin yazılarına gösterdiğim tepkiyi okumanı çok isterdim. Okumazsın ki, daha doğrusu okuyamazsın ki gazete mi...

Çünkü sen sırça köşkte yaşıyorsun. Çünkü sen ciğercinin kedisisin. O ciğercikle de ne ciğer varmış ama... Gidip gidip yine geliyorsun. Demek ki onun ciğeri çok tatlı. Onu anladık da...

Seni anlayamadık bir türlü.

Aynı kedi gibisin kovulsan da ayrılmıyorsun ciğercinin kapısından

Sen git önüne konan ciğerini ye.

Devlet, millet meseleleriyle uğraşma

Çünkü bu işler ciddi işlerdir

Seni aşar.

Basından Seçmeler

Dinçer Aydın

Ormanlar yanmasın diye!

Yaz ayları gelince yetkilileri bir **"yangın telaşı"** alır.

Yaz aylarıyla birlikte piknik sefaları, mesire eğlenceleri, kır ve orman gezileri artınca, ormanlarda da yangın vakaları artar.

Yetkililer bu konudaki kaygılarında son derece haklılar.

Bilgisizlik, bilinçsizlik adına **"inatla direnen"** bir toplum olunca, kaygılar da haklılık payı kazanıyor.

Doğadaki **"ciğerlerimiz"** dediğimiz ormanlarımızın yanması ve faciaların yaşanması, yurttaş olarak hepimizi yaralar.

Bütün bunlar yaşanmasın diye; önlemler alınır, yasaklar getirilir, denetim ve kontroller arttırılır.

Ama ne acıdır ki, yine de onlarca yüzlerce, binlerce hektarlık orman alanları; dikkatsizlik, duyarsızlık, ilgisizlik ve hepsinden önemlisi bilgisizlik ve bilinçsizlik yüzünden kül olup gider.

Kül olan kuşkusuz sadece yanan ağaçlar değildir.

Ulusal varlıklarımız, kaynaklarımız çok olur. Milli servetimiz, değerlerimiz yanar kül olur. Oksijen depolarımız, geleceğimiz, yok olur.

Ve.. her seferinde, yeniden koyuluruz ormanı yaratmaya...

Atalarımdan kalma ögütle **"Türklerde vatan yeşildir"** diyerek.

Çare mi çözüm mü?

Bakanlar Kurulu, 15 Haziran 31 Ekim tarihleri arasında ormanlara giriş çıkışları yasaklıyor.

Karar, başta il olmak üzere bütün ilçe orman işletme müdürlüklerince uygulanacak. **"Orman yangınları ile Mücadele Komisyon Kararları"** ile orman işletme müdürlükleri tarafından yürütülecek.

Kararlar önemli, ancak uygulanması ve toplumun bilgilendirilmesi çok daha önemli.

Kararlar :

*- Yasak getirilen tarihler içerisinde ormanlarda piknik yapmak, mesire yeri olarak kullanmak, toplanmak, piknik veya eğlence ateşi yakmak yasaktır.

* - Ormanlarda izin verilen ve ocak yeri olarak belirlenen yerler dışında ateş yakmak yasaklanmıştır.

* - Yakılan ateşi söndürmeden, mesire piknik yapılan mahalli terk etmek veya sönmemiş sigara ile yangına neden olabilecek madde atmak suçtur.

* - Ormanlara, en az 4 kilometre mesafede bulunan köylerde, anız ve zeytin dalı gibi tarlalardan çıkan benzeri bitkisel maddeleri yakmak yasaktır.

* - Arıcılık amacıyla orman içinde [illegible] maya kesinlikle izin verilmeyecek.

* - Orman İşletme Müdürlüğü'nden [illegible] irtifak hakkı almış olan, taş, mermer [illegible] ocağı gibi tüm özel ve tüzel kişiler [illegible] gınına sebep olmamaları konusunda [illegible] cak, yangın olması halinde, buralarda [illegible] tüm personel ile makine parkı gücünün [illegible] mı sağlanacaktır.

* - Orman yangınlarına karşı işletme bünyesinde, koruyucu ekipler kurulacak. Bu ekipler devriye ve gözetleme görevi yapacak. Uyarı da bulunacak, uymayanlar hakkında yasal işlemlerin başlatılması konusunda ilgili makamlara bilgi (rapor) sunacak.

Kurumların görevleri :

Bakanlar Kurulu kararları, jandarma komutanlıklarına, güvenliğin sağlanması, yangın haber ve istihbaratları takip görevi yanı sıra orman alanlarına giriş çıkışların denetlenmesi ve kontrol yetkisi de veriyor.

TEDAŞ'a ise, ormanlık bölgelerden geçen yüksek gerilim enerji hatlarının ağaçlara temas etmemesi, olası bir tehlike anında enerjinin kesilmesi sorumluluğu yükleniyor.

Milli Eğitim Müdürlükleri'nden, öğrencileri ve halkı, orman yangınlarına karşı eğitmesi ve bilgilendirmesi isteniyor.

[illegible]

[illegible]

Başka [illegible]

Yurttaş olarak [illegible]

26 Mayıs 2003 tarihli Bursa Hakimiyet [illegible]

Körfez

Yıl : 30 SAYI : 1881
Fiyatı : 200.000 TL. (KDV Dahil)
Sahibi : Kadri GÜLER
Yazı İşleri Müdürü : Serap GÜLER
İstiklal Cad. Bora Sok. (Akbank Arkası) No : 3/B
Tel : 513 17 97 Fax : 513 35 95 GEMLİK
Basıldığı yer : KÖRFEZ OFSET
Matbaacılık - Yayıncılık - Reklamcılık Tanıtım
İstiklal Cad. Bora Sok. Dereli Apt No : 3/B GEMLİK
(Dini Bayram Günleri ve Pazar Günleri yayınlanmaz)

Yazarımız
Araştırmacı - Yazar
Yılmaz Akkılıç'ın yazdığı
4 Ciltlik
BURSA ANSİKLOPEDİSİ
Gazetemizde satılmaktadır.
Körfez
İstiklal Cad. Bora Sok. Akbank Arkası
No : 3/B GEMLİK Tel : (0.224) 513 17 [illegible]

Rotary'e onur üyesi

Rotary Derneği, Umurbey Celal Bayar Kütüphanesi projesine destek veren Umurbey Belediye Başkanı Fatih Mehmet Güler'i derneğin 3 ncü onur üyesi seçti.

Umurbey Belediye Başkanı Fatih Mehmet Güler, Gemlik Rotary Derneği'ne onur üyesi seçildi.

Rotary Derneği'nin Umurbey Celal Bayar Kütüphanesi'ndeki eski gazeteleri ciltlendirme ve Rotary etkinliklerini desteklemesinden dolayı Umurbey Belediye Başkanı Fatih Mehmet Güler'e yönetim kurulu kararı ile onur üyesi yapılması kararı alındı.

Kaymakam Sadettin Genç, Garnizon Komutanı Kıd. Alb. Nihat Irkörücü, Belediye Başkanı Mehmet Turgut, Cumhuriyet Başsavcısı Ayhan Aygün, Hakim Hilmi Temiz, İlçe Emniyet Müdürü Salih Gölcü, İlçe Milli Eğitim Müdürü Mehmet Tuna ile dernek üye ve eşlerinin katıldığı törende, Rotary Derneği Başkanı Kadri Güler, Fatih Mehmet Güler'e Rotary rozeti takarak, desteklerinden dolayı kendilerine teşekkür etti ve kutladı.

Fatih Mehmet Güler ise, kendisine gösterilen ilgiye teşekkür ederek, topluma ve insanlığa hizmet etmekte her rotaryen gibi destek olacağını, taşıdığı rozete layık olmaya çalışacağını söyledi.

Hünkar Hacı Bektaşi Veli Derneği genel kurul yaptı

Gemlik Hünkar Hacı Bektaşi Veli Dayanışma ve Yardımlaşma Derneği'nin dördüncü olağan genel kurul toplantısı yapıldı.

Dernek binasında yapılan seçimli toplantıda, Kazım Bulut yönetim kurulu başkanlığına yeniden seçildi.

Genel kurulda konuşan Bulut, **"Gemlik Hünkar Hacı Bektaşi Veli Dayanışma ve Yardımlaşma Derneği'nin amacının büyük düşünür Hünkar Hacı Bektaşi Veli'nin felsefe ve öğretisini araştırıp, Cumhuriyet'in kurum ve kuruluşları doğrultusunda öğretip yaşatmak ve değişik kültürlere sahip insanların birbirleriyle kaynaşmasını sağlamak. Bu kültürü gelecek nesillere aktarmaktır."** dedi

Kazım Bulut, Gemlik'te kendilerine ait bir binalarının olmasının en büyük arzu ve isteği olduğunu belirterek, **"Bu konuda sayın belediye başkanımızın ilgi ve yardımlarını bekliyoruz."** dedi.

Kazım BULUT

Yapılan seçimlerde yönetim kurulu şu kişilerden oluştu:

Kazım Bulut, Ali Kalkan, Taylan Arslan, Ali Er, Hıdır Tuncel, Ali Kaya, Hüseyin Arslan, Ahsan Kurt, Müslüm Kurucan, Halil Çelen, Ethem Yıldırım, Ali Ekber Kaş, Özcan Aksu, Hasan Kaya, Hıdır Çelik, Hüseyin Aday.

TAŞI GEDİĞİNE

İnan Tamer

VEFA...

Gemlik AKP Teşkilatının
26 kurucusu ve eski yöneticisi,
ilçe kongresine katılmayıp tüzük
gereği oy kullanamayacaklarmış.
"Gelenekçi"liği terk ettiklerini,
"Yenilikçilik"lerini
kanıtlamak için olsa gerek.
Unutulmasın, kimseler yok iken
onlar var idi.
Her biri cevval idi.
Vefa mı?
O, boza, sirke canım...
Ve de İstanbul'da bir semtin adı...

(Cevval : Hareketli)

TATLI SERT

Erol GÜRÇAY

Beşiktaş ve Bursaspor

Beşiktaş, şampiyon oldu.
Birkaç kez avucuna konan **kısmeti kaçırmıştı.**
Ama. **Bu sene bu hatayı yapmadı.**
Kupaya, Gençlerbirliğine **elenerek veda etmişti.**
Ama. Bu maç belki de, son yılların en muhteşem maçıydı.
Böyle bir maçın sonucunda, **yenen de yenilen de alkışlanmıştı.**
Beşiktaş **süper liğin bitimine bir maç kala :**
- Galatasaray'a 8 puan.
- Fenerbahçe'ye 32 puan
fark attı.
Böyle bir **şampiyonluk, Beşiktaş'ın 1000 yılına yakıştı..**
Bu sene **yeni bir moda** yaşanacak.
- Siyah beyaz renkler kapışılacak.
- Ve. Kayahan'ın "Bir aşk Hikayesi" kaseti tavan yapacak.
Kasette en anlamlı bölümlerde, **"siyah ve beyaza" vurgu var.**
Beşiktaş'ın bu sene **şampiyon** olacağı, süper liğin **başından belli oldu.**
Lucescu mücadele eden ve koşan **bir takım yarattı.**
- İbrahim bütün sene takımı taşıdı.
- Ronaldo süper ligin tamamında **mükemmel oynadı.**
- Cordoba ise, harika maçlarıyla ibreyi Beşiktaş'a çevirdi.
- Ufak tefek olumsuzluklarına rağmen **Zago'da çok yararlı oldu.**
- Pancu ilk devre mükemmel oynadı.
- **Sergen** başrol oynaması **gereken maçlarda başrol oynadı.**
- Zaman zaman Ahmet Dursun ve İlhan Mansız yıldızlaştı.
Beşiktaş takımı hiç bir zaman **tek bir yıldıza endekslenmedi.**
Her maçta bir adam yıldızlaştı.
Ve. Şampiyonluk, tüm takım elemanlarının paylaşması ile kazanıldı.
Gelelim Bursaspor'a
Bursaspor **Adana'dan bir puan getirdi.**
Ama. Hala ateş çukurunda.
Gençlerbirliğini yenmesi şart.
İş. Bununla da bitmiyor.
Diyarbakır-Elazığ ve İstanbul-Altay maçlarının da sonucunu beklemek zorunda.
Kaderi, başka takımların eline kalmış bir Bursaspor'u acı günler bekliyor.

GÜNÜN SÖZÜ

Mutluluk,
Varacağımız bir istasyon değil.
Bir yolculuk şeklidir.

"Montesguieu"

Bursa Hünkar Köşkü yeniden açılıyor

Padişah Abdülmecit tarafından 19. yüzyılda av köşkü olarak yaptırılan Atatürk'ün Bursa ziyaretlerinde konakladığı mülkiyeti Bursa Büyükşehir Belediyesi'ne ait olan 'Hünkar Köşkü' yapılan düzenlemelerden sonra yeniden açılıyor.

30 Mayıs 2003 cuma günü saat 18.00'de Türkiye Büyük Millet Meclisi Başkanı Bülent Arınç'ın da katılımıyla açılacak olan 'Hünkar Köşkü' Milli Saraylar Daire Başkanlığı'nca onarıldı.

Orjinal eşyaları Dolma Bahçe Sarayı Atölyesi'nde onarılan üst katı müze, alt katı ise Cumhurbaşkanı, Basbakan, TBMM Başkanı ve üst düzey bürokratların uluslararası ilişkilerde kabul mekanı olarak kullanılacak olan Hünkar Köşkü, Bursa'nın tarihi eserler dizisine bir yenisini daha katacağını söyleyen Bursa Büyükşehir Belediye Başkanı Erdoğan Bilenser, Temenyeri parkı üzerinde bulunan Hünkar Köşkü'nün açılışına tüm vatandaşları davet etti.

Ganyancı
Fatih Sarı

1. ayak : İlk defa koşacak atlar bu koşuyu zorluyor. Benim sıralamam 3.6.4.2.1.5 yeterli olacaktır.

2. ayak : Ara vermesine rağmen Atom Dam'a favorim. Danakay ve Wolfgang ikipleri olur.

3. ayak : 3 Nolu Türedi banko

4. ayak : Bu zevkli mücadeleye ilk atım Yelpınarı. Yaz dostum, Yourhighness ve Hakan Bey koşunun sürpriz isimleri

5. ayak : Günün en kalabalık yarışı Welcome, Denizatı, Lonely Wolf, Happy Eyes yeterli

6. ayak : Tam bir karakolluk yarış. Hepsi derseniz rahat edersiniz.

Bol şanslar.

3	3	3	6	1	H
6	1		5	3	
4	2		3	2	
2			1	12	
1					
5					

KAŞE ve MÜHÜRDE BEKLEME YOK!..
Matbaamızda Bilgisayar Sistemiyle Kaşe ve Mühürleriniz 30 dakikada yapılır.
KÖRFEZ OFSET
MATBAACILIK-YAYINCILIK-REKLAMCILIK
İstiklal Cd. Bora Sk. (Akbank Aralığı) No: 3/B
Tel: (0.224) 513 17 97 GEMLİK

STÜDYO Prestij
Fotoğraf Dünyasında çok şey değişti
Düğün & Nişan & Kına Sünnet Fotoğraf Çekimleri ve albümleri yapılır. Vesikalık ve her türlü resimleriniz için bize uğrayın.
FARKI YAŞAYIN
Özel günlerinizde video çekimleri ve CD'ye kayıtları yapılır.
Mehmet Mülazımoğlu
İstiklal Cd. Bora Sokak Akbank Aralığı No : 3 - A GEMLİK
Tel & Fax : (0.224) 513 94 94 Tel : (0.224) 511 94 94

PVC KAPLAMA VE PLASTİK KART SİSTEMLERİ
Plastik Kimlik Kartı
Personel Kartı
Öğrenci Kartı
Tanıtım Kartı
Fatura Kartı
Körfez OFSET
MATBAACILIK - YAYINCILIK - REKLAMCILIK
İstiklal Cd. Bora Sk. Akbank Aralığı
No : 3 / B GEMLİK
Tel: (0.224) 513 17 97 Fax: 513 35 95

Her Cumartesi akşamı saat : 20.00'de canlı müzik ile hizmetinizdeyiz.
MAMA MİA PİZZERİA
Fast Food Cafe
İSTİKLAL CAD.No : 17 GEMLİK
Tel : (0.224) 513 53 67 - 514 91 80

OTO GAMZE
Elektrik Aksamı Filtre
Dorse Aksamı Civata
TOFAŞ RENO VOLVO SCANİA ANADOL
BMC FATİH DODGE KARGO FORD
Tahir DOLAŞKAN
Gemlik Girişi Baytaş Apt. Altı No : 42 GEMLİK
Tel : (0.224) 514 59 37 Cep Tel : (0.536) 585 80 43

İLAN ve REKLAMLAR KAZANDIRIR
1 AYLIK PAKET REKLAM
100 milyon + KDV + Sürpriz
Körfez
BİR TELEFON YETERLİ
Tel : (0.224) 513 17 97

DOĞUŞ FEN DERSHANELERİ
"Her zaman bir adım önde"

Not Defteri

Muzaffer Gürboğa
Eğitimci - Yazar

Büyük Ustalar, Küçük Ressamlar

Çocuklarımız herhangi bir alanda ya da derslerinde başarısız olduklarında hemen olumsuz sıfatları yapıştırıyoruz. Aptal, geri zekalı diyerek.

Bu nitelendirmenin eğitim kurumlarında da yaygın olarak kullanıldığına tanık olmam, bir eğitimci olarak beni üzmektedir.

Öğrenci bir konuda başarılı değil ise bu, öğrencinin olduğu kadar öğretmenin de üstlenebileceği bir sorumluluk olmalı. Demek o konuda yeterli ilgi ve merak oluşturamamış. Belki başka bir alanda yeteneği var olup, açığa çıkarılamamış olabilir. Keşfedilmeyi beklemektedir. Sadece öğretmene düşen bir görev değil bu. Anne babalar da çocuklarının ilgi alanlarını keşfetmek için çaba göstermelidir. Dahası onlara düşünmeyi öğretmek, öğrenmeyi öğretmek, bilgi edinme yollarını göstermek görevleri olmalıdır. Onlarda yaratıcılığı geliştiren, düşlemleyebilme gücünü kullanarak üretkenliğe, yaratıcı edimlere ulaşmalarına olanak tanımalıyız. Einstein, Mozart, Picasso gibi büyük ustalar nasıl yetişti zannediyorsunuz?

Okullarımızda ezberci eğitim bilerek ya da bilmeyerek geliştirilmiş. Çocuklarımızın ister, okulda ders ile ilgili, veya yaşamda karşılaştıkları sorunları çözmede zorlanmaları, başedememeleri hep bu ezberciliğin ürünüdür. Ezberin yerine düşünen, sorgulayan, araştıran, deneyen, test eden, bilimsel çalışmayı temel alan bir yöntemi koymak gerekir.

Son 5 yıl içinde yapılan bilimsel çalışmalarla ortaya çıkan sonuçlara göre yaratıcı zekanın % 20 si doğuştan, % 80 ise bazı yöntemlere geliştirilebiliyor. Önemli olan içimizde taşıdığımız uyuyan devi uyandırmak. Bu da beyni geliştirecek yöntemlerle olur. Onların spor yapmalarına olanak tanımalı, en az bir müzik aleti çalabilecek beceri geliştirilmeli. Yapılan bir araştırmada müzikle matematik arasında derin bir ilişki olduğu belirlenmiş.

Çocukların şarkı ve türkü söylemeleri desteklenmeli. Hayal güçlerini geliştirecek etkinlikler onları yaratıcı konumuna getirecektir.

Dahiler sayısal, sözel ve analitik yeteneklerini hayal güçlerine borçludurlar. Peşin olarak başarısız ilan ettiğimiz çocuklarımız belki de küçük ressamlarımız, küçük müzisyenlerimizdir.

NÖBETÇİ ECZANE

27 Mayıs 2003 Salı
SEDA ECZANESİ

Bunları biliyor musunuz?

Çocuklara ödül ve ceza yöntemleri 2

Dünden devam

Bazen de anne babanın yersiz ve aşırı tepki ortaya koyması veya tutarsız bir şekilde cezalandırması çocuktaki sıkıntıyı arttırır ve yeni davranış sorunlarının ortaya çıkmasına zemin hazırlar.

O nedenle bebekken bile anne babanın çocuğa uyguladığı cezalandırma şekli önemlidir.

Genelde çocukların yasları ve hatalarının büyüklüğüne göre cezalandırılmaları şu aşamalarda yapılmalıdır:

CEZALANDIRMA NASIL OLMALI

1- Uyarılmalı : Çocukların ilk yaptığı hata eğer çok büyük sonuç doğurmayacak şekildeyse, anne baba uyarmakla yetinmelidir.

Uyarının da bir cezalandırma olduğu unutulmamalıdır. Bu yeri geldiğinde anlık bir kaş çatılması şeklinde de olabilir.

Bu çocuğa mesaj olarak yaptığı davranışın onaylanmadığı tepkisinin iletilmesidir. ***Devamı var.***

Yasemin Mobilya

DEĞİRMENCİOĞLU Mobilya ve Koltuk Çeşitleri

- Yatak Odası Takımları
- Oturma Odası Takımları
- Misafir Odası Takımları
- Yemek Odası Takımları
- Kanepeler
- Abajur Çeşitleri
- Zigon Sehpalar

Yeni işyerimizde zengin mobilya çeşitleri ile hizmetinizdeyiz....

Gazhane Caddesi No : 21 GEMLİK
Tel : (0.224) 512 20 20

GEMLİK REHBERİ

GEREKLİ TELEFONLAR

İtfaiye	110
Polis İmdat	155
Jandarma İmdat	156
Jandarma K.	513 10 55
Polis Karakolu	513 18 79
Gar Kom.	513 12 06

KAYMAKAMLIK

Kaymakamlık	513 10 51
Kaymakamlık Ev	513 10 52
C. Savcılığı	513 10 53
C. Savcı Yard.	513 29 54
Emniyet Müdürlüğü	513 10 08

ULAŞIM

Uludağ Turizm	513 12 17
Aydın Turizm	513 20 77

HASTANELER

Devlet Hastanesi	513 92 00
SSK Hastanesi	513 03 29
Müs. Sağ. Ocağı	513 10 68

TAKSİLER

Kordon Taksi	513 18 21
Çınar Taksi	513 28 67
Güven Taksi	513 50 40
Gemlik Taksi	513 23 28
Manastır Taksi	514 31 50

RESMİ DAİRELER

BELEDİYE

UÇAK

DENİZ OTOBÜSÜ

VAPUR

FERİBOT

OTOBÜS

TÜP DAĞITICILARI

GENEL KURULA DAVET
GEMLİKSPOR KULÜBÜ BAŞKANLIĞINDAN

Kulubümüz olağan genel kurul toplantısı 13.06.2003 Cuma günü saat 18.00'da Gemlik Belediye Meclis Salonu'nda yapılacaktır.

Çoğunluk temin edilmediği taktirde toplantı 20.06.2003 Cuma günü aynı yer ve saatte yapılacaktır.

Tüm üyelerimize duyurulur.

YÖNETİM KURULU

GÜNDEM :

1- Açılış ve saygı duruşu
2- Divan heyeti seçimi
3- Yönetim ve denetim kurulu çalışma raporlarının okunması, görüşülmesi ve kabulü.
4- Yönetim ve Denetim kurullarının ibrası
5- Yeni yönetim ve denetim kurullarının seçimi
6- Dilek ve temenniler
7- Kapanış.

ÖZGÜR 2. EL

KALİTELİ-GARANTİLİ- O AYARINDA HER TÜRLÜ
CEP TELEFONU - TELEVİZYON - BUZDOLABI - FIRIN
SOFBEN - ÇAMAŞIR MAKİNASI - BULAŞIK MAKİNASI
ELEKTRİK SÜPÜRGESİ ve BENZERİ EŞYALAR ALINIR
UYGUN FİYATLARLA SATILIR

EVLENECEKLER!

BUZDOLABI - ÇAMAŞIR MAKİNASI -
FIRIN ve ELEKTRİKLİ SÜPÜRGE
650.000.000.- TL.

UĞRAMANIZ MENFAATİNİZEDİR
Beyaz eşyaların boya işleri yapılır.
Demirsubaşı Mah. Taksim Sok. No : 1 (Eski belediye karşısı)
Tel : (0.224) 513 01 76 GEMLİK

SAYIN ODAMIZ ÜYELERİNE DUYURU

5590 Sayılı Kanunun 2567 Sayılı kanunla değiştirilen 25. maddesi gereğince **2003 yılı ODA AİDATI** ile 26. maddesi gereğince **2003 Yılı ODA MUNZAM AİDATI birinci taksitleri 02 Haziran 2003 Pazartesi Günü** mesai bitimine kadar tahsil edilecektir.

2003 Yılı birinci taksit aidatlarının süresi içinde ödenmemesi halinde 6183 sayılı kanun gereğince ödemede geciken her ay için ayrı ayrı % 7 oranında gecikme zammı uygulamak zorunda kalınacaktır.

Sayın üyelerimizin gecikme zammına muhatap olmamaları için **ODA AİDATI ile MUNZAM AİDATI** birinci taksitlerini yukarıda belirtilen süre içinde ödemeleri önemle duyurulur.

GEMLİK TİCARET ve SANAYİ ODASI

ELEMAN ARANIYOR

İngilizce bilen tecrübeli garson ve resepsiyonist bay ve bayan eleman aranıyor.

FAMİLYA OTEL
Tel : 573 90 25 ORHANGAZİ

VESTEL
JVC
Moulinex

MAYIS AYI KAMPANYASI

Peşin Fiyatına 8 taksit

Tüm ürünleri 3 yıl garanti

GEMLİKLİLERİN HİZMETİNE AÇILDI

AKITLAR

İbrahim & Bülent AKIT
BEYAZ EŞYA & ELEKTRONİK
İbrahim Akıt Cad. No : 8/A GEMLİK
Tel : (0.224) 514 05 55 Fax : (0.224) 514 18 68

Renkli Etiket & Broşür & El İlanı & Kitap
Dergi & Afiş & Yıllık Basımı
Fatura İrsaliye & Bilet & Gider Makbuzu
Davetiye & Kartvizit & Kaşe
Mühür & Cilt yapımı & Plastik Kimlik Kartı

1 GÜNDE KALİTELİ ve UCUZ DAVETİYE BASILIR

Her türlü matbaa işlerinizde hizmetinizdeyiz

"Matbaacılık Bizim İşimiz"

Körfez OFSET
MATBAACILIK - REKLAMCILIK - YAYINCILIK
İstiklal Caddesi Bora Sokak
(Akbank Arahğı) No : 3 / B Gemlik
Tel : (0.224) 513 17 97 Fax : (0.224) 513 35 95

GEMLİK

GEMLİK'İN İLK GÜNLÜK GAZETESİ

Körfez

TARAFSIZ SİYASİ GAZETE

28 Mayıs 2003 Çarşamba

FİYATI : 200.000. TL.

Renkli Etiket & Broşür & El İlanı & Kitap & Dergi
Afiş & Yıllık Basımı & Fatura İrsaliye & Bilet
Gider Makbuzu & Davetiye & Kartvizit & Kaşe
Mühür & Cilt yapımı & Plastik Kimlik Kartı
1 GÜNDE DAVETİYE BASILIR
Her türlü matbaa işlerinizde
hizmetinizdeyiz
Körfez OFSET
MATBAACILIK - REKLAMCILIK - YAYINCILIK
İstiklal Caddesi Bora Sokak (Akbank Arkası)
No : 3 / B Gemlik
Tel : (0.224) 513 17 97 Fax : (0.224) 513 35 95

18 bin 742 çocuk aşılandı

8-25 Mayıs tarihleri arasında sürdürülen Kızamık Aşısı kampanyası sonunda ilçemizde 18 bin 742 çocuk aşılandı.

Sağlık Bakanlığı'nın urt çapında açmış olduğu kızamık aşı kampanyasının ilçemizde tamamlandı.

8-25 Mayıs tarihleri arasında sürdürülen ve 0-9 yaş grubu çocukların tümünün kızamık aşısının yapılmasını amaçlayan kampanya ilçemizde de İlçe Kaymakamı Sadettin Genç ve Belediye Başkanı Mehmet Turgut'un katılımıyla Merkez Sağlık Ocağı'nda başlatılmıştı.

İlçedeki tüm sağlık ocakları ile ebe, hemşirelerin yürüttüğü kampanyada, ilköğretim öncesi 0-6 yaş grubu çocuklar sağlık ocaklarında, 7-9 yaş arasındaki çocuklar ise, okullarında kızamık aşısı yaptırdılar.

Gemlik Merkez Sağlık Ocağı Sorumlusu Dr. Besim Çavuşoğlu, kampanyanın sonunda, Gemlik ilçe ve köylerinde 18 bin 742 çocuğun aşılandığını ve bu rakamın yüzde 96 gibi bir başarıyla sonuçlandığını söyledi.

Çavuşoğlu, 11 bin 165 aşılamanın okullarda, 7 bin 577 aşının ise gezici ekipler tarafından yapıldığını belirtti.

Dün, İl Sağlık Müdürlüğü'nde aşı kampanyası ile ilgili Bursa Merkez ve ilçelerinin değerlendirmesi yapılırken, hedeflenen amaca ulaşıldığı açıklandı.

Dr. Besim Çavuşoğlu, Gemlik'te yüzde 96 oranında çocuğun kızamık aşısı yaptırılmasının beklenen hedefin üstünde olduğunu belirterek, sorumlu anne ve babalara ilgililerinden dolayı teşekkür etti.

Güne Bakış

Kadri Güler
gemlik_korfez@yahoo.com

Dost Kabakçı

İnsanlar doğarlar yaşarlar ve ölürler..

Doğum ile ölüm arasındaki çizgide insanların izler bırakması önemli.

Yani, doğan ve gelisen insan, önce kendisine, sonra ailesine ve toplumuna daha sonra da insanlığa yararlı ve güzel eserler ve izler bırakırlarsa ölmezler. Toplumumuzda her ne kadar doğum ile ölü arasındaki standart 60 yaş üzerine çıktıysa da, bazı beklenmedik erken ölümler, bilhassa sevenlerini üzüyor.

Dün, sevgili dostum Ahmet Kabakçı'yı toprağa verdik.

Ahmet ile aynı mahallede büyüdük.

Ahmet, yoksul bir çiftçi ailesinin oğluydu. Küçük yaşta Arifiye Öğretmen Okulu'na girdi. Bitirmedi, ayrıldı. Çocukluğunda ayakkabıcı çıraklığı yaptı.

Askerden sonra ise, kardeşim Nuri ile birlikte seyyar zeytincilikle uğraştı bir süre. Bir yaz birlikte Küçük Kumla'da kamp işlettik. O yıl dostluğun ve arkadaşlığın güzelliğini onda gördüm.

Daha sonraki yıllarda Vergi Dairesi'ne memur oldu. Belediye'ye geçip, emlak şefliğinden namusuyla emekli oldu.

Mutlu bir evliliği vardı. İki kızı oldu, onları okuttu ve evlendirdi, torunları oldu. Tam emekliliğin tadını çıkaracaktı. Küçük yaşta başladığı sigaranın damarlarını tükettiğini geç öğrendi.

Birlikte top koşturduğumuz, çelik çomak, ceviz oynadığımız, dertlerimizi paylaştığımız Ahmet'i genç yaşta yitirdik. Sevenlerinin başı sağolsun.

Torik denizlerin yasak kralı

Denizlerimizde av yasaklarının başlamasıyla küçük balıkçılar dışında Körfez'de balık yakalanmayınca, başka il ve ilçelerden gelen torikler tehgahların süsü oldu. 3-4 Kiloluk torik 13 milyon liradan satılıyor.

Denizlerimiz başlayan avlanma yasakları eniyle, boşalan tezgahların süsü Bandırma'dan ilçemize bol olarak gelen torik balığı oldu.

1 Mayıs ile Ağustos ayı sonuna kadar Marmara Denizi'nde her türlü araçla avlanmanın yasaklanması üzerine, balıkçılar teknelerini karaya çekerek, onarıma alıp ağlarını tamir ederken, balık satıcıları ise boşalan tezgahlarda küçük balıkçıların yakaladıkları balıkları satarak 4 aylık süreyi doldurmaya çalışıyor.

Bu arada Bandırma'dan ilçemize bol olarak getirilen torik balıklarını balık satıcılarının yüzünü güldürdü.

Her biri yaklaşık 3.5-4 kilo ağırlığında gelen torikler alıcı bulurken, bir torikin 1.3 ile 1.5 milyon liradan satıldığı açıklandı.

Balıkçılar, bazı ailelerin balığa [illegible] büyük ödemesi nedeniyle, [illegible] balığa [illegible]

Buluşma

Gürhan ÇETİNKAYA

Gemlik'te siyaset...

Yerel seçimler yaklaşıyor ya...

Gemlik'in siyasal yapısında da hareketlenmeler başladı...

Önce AKP dalgalandı.

Ardından Genç Parti hareketlendi...

Sonra MHP titredi...

Şimdi de DYP ilçe yönetimi şahlandı..

CHP sırada...

DSP henüz seçim depresyonundan kurtulamadı...

ANAP da beklemede...

Tüm bu gelişmeler doğaldır. Hareket olacaktır. Nerede hareket orada bereket...

Ancak...

Bu gelişmeler koltuk kapma uğruna yapılıyorsa kötü... Öyle olmadığını düşünmek istiyorum.

Siyaset topluma hizmetle eş anlamlı anılırsa yüce bir görev.

Gönüllü görev alanları kutlamak gerek. İşi gücü bırakıp, mahalle mahalle dolaşmak, topluma yapılacak hizmetleri sıralamak... halkla paylaşmak ve onlardan güvenini istemek...

Her baba yiğidin harcı değil.

Ama bugüne dek bizdeki babayiğitler hep önce can dediler.

Politikayı çıkarlarına alet ettiler. Gündelik yaklaşımlarda bulundular.

Gemlik'in anımsadığım kadarıyla son 30 yılına bakıyorum da soldan sağa belleğim de iz bırakan bir politikacı yok.

Bu demek değildir ki gelecekte olmaz.

Olur olmasına da...

Toplumsal çıkarları kişisel çıkarlarının önüne alan insan malzemesi gerekli.

Bu insan malzemenin oluşması da kolay değil k... Aile'den başlıyor, okulda biçimleniyor, çevreden besleniyor.

Ama insan'oğlu garip bir canlı.. Doldurmaya geliyor.

Onun için insanı doldurmaya karşı koruyan zırhla donatmak gerek. O zırh da insanın yüreğinde...

Eğitimle yüreğin aynı duygu kavşağında kesişmesi zırhın cidarı... Kim yapacak bunu... İnsanın kendisi...

İçimizdeki şeytana bir iki giydireceğim ama, şeytan bile insandan masum.

Öyle ki şeytana bile pabucunu ters giydiriyor insan.

Bir fıkrayla bitirelim :

Fıkra bu ya, Şeytanla politikacı ortak bir iş yapmak için bir araya gelmişler. Politikacı, şeytana, **"öyle bir bitki ekelim ki kökü benim üstü senin olsun"** demiş. Şeytan da uyanık ya hemen atlamış. **"Tamam"** demiş. Patates ekmişler.

Hasat zamanı gelmiş. Biçmişler, politikacının dediği gibi kökler yani patatesler politikacıya saplar şeytana...

Sapları eline alınca şeytan isyan etmiş...

"Peki" demiş politikacı, **"bu kez tam tersi olsun, üstü senin sapı benim."** Şeytan yine atlamış : **"Tamam"** demiş.

Hasat zamanı gelmiş.. Biçmişler kabaklar politikacıya saplar şeytana..

Şeytan yine isyanlarda.

"Allahım madem politikacıyı yaratacaktın beni niye yarattın"

Eski Beşiktaşlı Futbolcunun Yorumu

Erol GÜLER

Beşiktaş'ın 100. yılında Lucescu ile gelen şampiyonluk

2002-2003 yılı futbol sezonunda, Beşiktaş Kulübü Romen Lucescu'yu teknik patron olarak, Galatasaray'dan alması ile, "bu yılın şampiyonu daha sezon başında belli oldu" dedim kendi kendime.

Süleyman Seba'nın talebesi, genç, dinamik ve uyumlu Başkanı Serdar Bilgili ile yetenekli, inanmış yönetim kurulu, 8 yıllık şampiyonluk özlemiyle bilenmiş genç oyuncu kadrosu.

Erol Güler

Yine kar-kış demeden o çilekeş, sabırlı, sebatkar, takımın iyi ve kötü gününde hep inançlarını hiç yitirmemiş taraftarları ve yine birbirlerine devamlı destek veren eski muhalefet yöneticileriyle, bu sene şampiyonluğa kitlenmiş bir topluluktu. Eski Başkan adaylarından Sayın Nevzat Demir'i yaptırıp da Beşiktaş Kulübü'ne hediye etmiş olduğu, Avrupa'da da eşi enderi bulunmaya o koca spor kompleksi ile de şampiyonluğa zaten baştan kilitlenmişti Beşiktaş.

Şampiyonluktaki inancını hiç yitirmediler, Kurt hoca Lucescu sakin, sessiz, dikkatli ve alçak gönüllüğü ile çalıştılar, kısıtlı kadro ile iki kulvarda mücadele ettiler, liglerin en az gol yiyen, en fazla galip takımı oldular.

Bu sene Beşiktaş son yılların en iyi defansını oluşturdu, defansın, 3 yabancısı, son 3 yıllardan beri bizden birileri gibi idiler. Tam profesyonel Zago, Ronald ve Cordoba ve bunlara da nemen uyum sağlayan **"Çengel"** Ahmet Yıldırım.

Ara transferlerde de İtalya'dan Lucescu'nun tavsiyesi ile alınan Cunti ise çok kısa zamanda takıma uyum sağlayarak orta sağın supaplarından biri oldu.

Yine Lucescu'nun vatandaşı olan Pancu'da Romen milli takımının son maçında sakatlanıncaya kadar takım kucaklayanlardan biri oldu. Yani, bu yıl Beşiktaş'ın Teknik Patronu Lucescu'nun akıllı ucuz yabancı transferleri ile liglerin en isabetlisini yaptı. Takımda arkadaşlık ruhunu hep önde tuttu, futbolcularına bir baba bir arkadaş şevkati ile yaklaştı.

Bir zamanlar yaşantısı ve davranışları ile artık futbol hayat bitti dedikleri Sergen'i ilk önce Galatasaray'a ve daha sonra da yuvasına Beşiktaş'a kazandırdı.

Sergen, Türk futbolunun son zamanlarda yetiştirdiği en büyük değerlerinden biri ola Real Madrit'teki Zidan. Renaldo gibi takımını en kritik zamanlarda kurtaran bir lider ola Tabiki bunların oluşumunda takımın menajeri Sinan Ergin'in de varlığını unutmamak gerekir. Lucescu Sinan ve Feyyaz ile de çok uyumlu bir teknik kadro kurdu.

Bütün bu olumluluklar içinde maçları hep sessizce kazandılar, bir Diyarbakır maçı hariç. Bu mağlubiyetten sonra takımda biraz bocalama oldu herkes Beşiktaş'ın dağılacağını zannetti ama, onlar inandılar ve hep kazandılar. Liglerin en az gol yiyen, en çok maç kazanan takımı oldular, dananın kuyruğu kopacağı GALATASARAY maçına kadar. Bütün maçlar stres içinde geçti ve en sonunda beklenen DERBİ maçı, GALATASARAY maçı geldi çattı.

Bu maç iki takımında kader maçı idi ve iki hocanında prestij maçı idi, intikam maçı LUCESCU için. O gün İnönü Statyumu şampiyonluk turu atılacakmış gibi süslendi. Cünkü BEŞİKTAŞLILAR inanmışlardı Şampiyonluk turunu atacaklarını.

Maç basladı, her iki takım'da çok tempolu başladı. Ayrı Lucescu'nun karakteri gibi Beşiktaş sakin ve akıllı, yine defansının sırtına payarak kanatlardan İbrahim'in atakları ile İlhan ile gol aramaya başladı.

İlhan'ın agresifliği üstünde olmasaydı, attığı şutlar kaleyi bulsaydı, Beşiktaş işi çok erkenden bitirecekti. Galatasaray ise çok sınırlı Beşiktaş defansının açık verip bir gol bulup maça yetme düşüncesi ile oynadı durdu. Onlarda gol pozisyonlarına girdiler ama Beşiktaş'ın direkten dönen topları daha çoktu, zaman azaldıkça Galatasaraylılar sinirlendiler ve iki kırmızı kartla 10 eksik kaldılar. 89 ncu dakikada Sergen'in güzel golü ile de Beşiktaş maçı kazanarak, 2003 futbol sezonunun şampiyonu gönüllerin, saibetli şampiyonu oldu. Eski bir Beşiktaşlı futbolcu olarak gurur duydum, gözlerim doldu. Kutlarım sizi kartallılar, kutlarım sizi tüm Beşiktaşlılar.

GEMLİK Körfez
GÜNLÜK SİYASİ GAZETE

Yıl : 30 SAYI : 1552
Fiyatı : 200.000 TL. (KDV Dahil)
Sahibi : Kadri GÜLER
Yazı İşleri Müdürü : Serap GÜLER
İstiklal Cad. Bora Sok. (Akbank Aralığı) No : 3/B
Tel : 513 17 97 Fax : 513 35 95 GEMLİK
Basıldığı yer : KÖRFEZ OFSET
Matbaacılık -Yayıncılık - Reklamcılık Tesisi
İstiklal Cad. Bora Sok. Demir Apt No : 3/B GEMLİK
(Dini Bayram Günleri ve Pazar Günleri yayınlanmaz)

Yazarımız
Araştırmacı - Yazar
Yılmaz Akkılıç'ın yazdığı
4 Ciltlik
BURSA ANSİKLOPEDİSİ
Gazetemizde satılmaktadır.
GEMLİK Körfez GÜNLÜK SİYASİ GAZETE
İstiklal Cad. Bora Sok. Akbank Aralığı
No : 3/B GEMLİK Tel : (0.224) 513 17

250 üretici başvurdu

Üreticileri desteklemek amacıyla başlatılan kampanya, yavaş gidiyor. İlçe Tarım Müdürlüğü'ne 250 çiftçi başvurdu.

Tarım ve Köyişleri Bakanlığı'nca üç yıldır üreticileri desteklemek amacıyla, dönüm başına verilen destekleme primi için başvuruların başlatılmasına karşın ilgi beklenenden az oldu.

İlçe Tarım Müdürlüğü'ne geçtiğimiz hafta başlatılan başvurulara bugüne kadar 250 kişinin başvurduğu öğrenildi.

Tarım ve Köy İşleri Bakanlığı dönüm başına üreticilere 13 milyon 500 bin lira destekleme primi veriyor.

Başvuruların İlçe Tarım Müdürlüğü'ne doğrudan yapılması istenirken, burada bulunan başvuru formlarının doldurulması, tapu kayıt örneği, ilgili formların doldurularak, bilgisayar kayıtlarına işlenmesi gerekiyor.

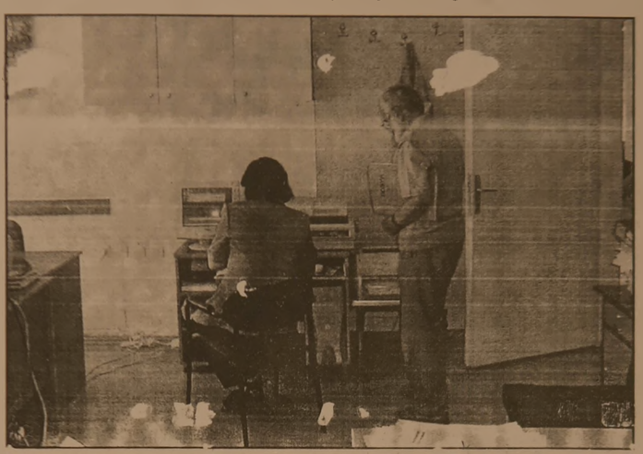

Başvuruların Eylül ayına kadar süreceğini söyleyen ilgililer, daha sonra bilgilerin Bakanlığa gönderileceğini ve ödemelerin Kasım ayı içinde Ziraat Bankası aracılığıyla üreticilerin hesaplarına yapılacağı açıklandı.

Öte yandan üreticilere geçtiğimiz yıl verilmesi planlanan destekleme primlerinin bir bölümünün AKP Hükümeti tarafından ödenmediği öğrenildi.

Yangın korkuttu

Eşref Dinçer Mahallesi'nde dün çocukların ateşle oynaması sonucu çıkan yangın, kısa sürede itfaiyenin müdahalesi sonucu söndürüldü.

Saat 16.00 sıralarında Eşref Dinçer Mahallesi Irmak Sokak Irmak Apartmanında Sadullah Demir'e ait teras katta ateşle oynayan çocuklar çatının tutuşmasına neden oldu.

İtfaiye anında müdahale ederek, pazar yerindeki binaya zarar vermeden yangını söndürdü.

TAŞI GEDİĞİNE

İnan Tamer

MESCİT...

Her apartmanın altına bir mescit. Mescitlere zorunlu birer de imam... Oh! İmam Hatiplilere gün doğdu desenize....

Ahmet Kabakçı'yı kaybettik

Gemlik Belediyesi Emekli Emlak Şefi Ahmet Kabakçı (53), geçirdiği kalp ameliyatı sonunda yaşama veda etti.

Gemlik Vergi Dairesi'nde memur olarak görev yaparken, yatay olarak Gemlik Belediyesi'ne geçen ve burada uzun yıllar emlak şefliği yapan Kabakçı, geçtiğimiz yıllarda emekli olmuş, bir süre esnaflık yaptıktan sonra, zeytinlikleri ve satın aldığı tekne ile denizde balık yakalayarak, emekliliğin tadını çıkartmaya çalıştı.

Geçtiğimiz günlerde ani kalp krizi geçiren Kabakçı, önceki gün Uludağ Üniversitesi Tıp Fakültesi'nde kalp ameliyatı oldu.

Ameliyattan çıkan Kabakçı'nın yoğun bakımda hayatını kaybettiği öğrenildi.

Ahmet Kabakçı, dün sevenlerince ilçe mezarlığında toprağa verildi.

TATLI SERT

Erol GÜRÇAY

İnsanlar Neleri Seviyor

İnsanlar neleri seviyor.
- Cinselliği seviyor
- **Dostluğa önem veriyor.**
- **Doğayı** seviyor
- Pek çoğu **hayvanları** seviyor.
- **Nefis yemeklerden hoşlanıyor.**
- **Kitap okumayı** seviyor.
- Tatil yapmayı seviyor.
- **Ailesi ile beraberliği** seviyor.
- **Çiçeği ve yeşili** seviyor.

- Aslında bu tespitlere, **birkaç ilave daha yapmak mümkündür.**

Gençlik çağında da, ileri yaşlarda da sevdiğimiz şeyler bunlar.

Ama, Yaşadığımız döneme göre, bu **sıralama değişiyor.**

Çok **genç bir insan için, cinsellik ilk sırada** yer alıyor.

İleri yaşlarda bir insan için, **muhabbet ve çiçek sevgisi ilk sırayı alıyor.**

Bu vesile ile, Ankara'dan **bazı anılarımı sizlerle paylaşmak isterim.**

Lojmanımız Dikmen yokuşundaydı.

Polis evinin biraz üstünde.

Genel Müdürlük binamız ise **Konya yolu üzerindeydi.**

Sabancı Kız Yurduna yakındı.

Tam karşımızda, o zamanki adıyla **Gazi Eğitim vardı.**

Odamın pencereleri Gazi Eğitimin bahçesine bakıyordu.

Mezun olanların atladığı **havuzu ve sağlıklı çam ağaçlarını çok rahat görüyordum.**

Şu tesadüfe bakın.

İlk gönül ilişkim, Gazi Eğitimde **İngilizce Öğretmenliği eğitimi gören bir bayan ile olmuştu.**

Arada bir bu anıları hatırlardım.

Nasıl ama. Türk filmine döndürdük.

Aslında konu değişti.

Biz yine sadede dönelim.

Lojmanlardan bizi bir m[illegible]üs alırdı.

Sabahın [illegible] **balkonlarda ileri yasta bazı insanları görürdük.**

Çiçekleri sular.

Saksıları eşelerlerdi.

Onlara şaşardık.

Sabahın bu saatlerinde **nelerle uğraşıyorlar diye.**

Aslında o insanlar, artık birinci önceliklerini yakalamışlardı.

Şimdi. Bizim de önceliklerimiz arasında çiçekler vardı.

Dostlarla olan muhabbet vardı.

GÜNÜN SÖZÜ

Beni az, ama uzun sev.

Marlowe

BAŞSAĞLIĞI

Değerli Dostumuz,
İyiliksever İnsan

Ahmet KABAKÇI'nın

ölümü nedeniyle duyduğumuz
üzüntü sonsuzdur.
Merhuma Allah'tan rahmet,
Kabakçı Ailesi'ne ve yakınlarına
başsağlığı ve sabırlar dileriz

Serap & Kadri GÜLER

Ganyancı

Fatih Sarı

1. ayak : Uzun süre koşmmasına rağmen Selcan banko atım.

2. ayak : Solo ve Adayeli arasında ber mücadele olur. Türkmentay ve Terafetspr

3. ayak : Son ikilisi bile safkanlar Hase ve Yaltalı yine ikili biterler.

4. ayak : Kalite safkan nefes yönünde etkilenmezse Prefect Ötrom bu ko u lehine çevirir. Yinede sufi bu yarış ı sürpriz safkan.

5. ayak : Wır Rıver Wın ve Shınıng Wolf arası bitebilir. Yine de tabela ayağı olduğu içir sürprize açık yarış. Anafartalar ve Klubrika rakipleri olacaktır.

6. ayak : Pallina favorim.

Bol şanslar

6	4	2	6	14	1
	7	3	8	1	
	2			10	
	6			9	

KAŞE ve MÜHÜRDE BEKLEME YOK!..

Matbaamızda Bilgisayar Sistemiyle Kaşe ve Mühürleriniz 30 dakikada yapılır.

KÖRFEZ OFSET

MATBAACILIK-YAYINCILIK-REKLAMCILIK

İstiklal Cd. Bora Sk. (Akbank Aralığı) No: 3/B
Tel: (0.224) 513 17 97 GEMLİK

STODYO Prestij ★★★★

Fotoğraf Dünyasında çok şey değişti

Düğün & Nişan & Kına · Sünnet Fotoğraf Çekimleri ve albümleri yapılır. Vesikalık ve her türlü resimleriniz için bize uğrayın.

FARKI YAŞAYIN

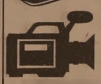

Özel günlerinizde video çekimleri ve CD'ye kayıtları yapılır.

Mehmet Mülazımoğlu

İstiklal Cd. Bora Sokak Akbank Aralığı No : 3 - A GEMLİK
Tel & Fax : (0.224) 513 94 94 Tel : (0.224) 511 94 94

PVC KAPLAMA VE PLASTİK KART SİSTEMLERİ

- Plastik Kimlik Kartı
- Personel Kartı
- Öğrenci Kartı
- Tanıtım Kartı
- Fatura Kartı

Körfez OFSET

MATBAACILIK - YAYINCILIK - REKLAMCILIK

İstiklal Cd. Bora Sk. Akbank Aralığı
No : 3 / B GEMLİK
Tel: (0.224) 513 17 97 Fax: 513 35 95

Her Cumartesi akşamı saat : 20.00'de canlı müzik ile hizmetinizdeyiz.

MAMA MİA PİZZARİA Fast Food Cafe

İSTİKLAL CAD.No : 17 GEMLİK
Tel : (0.224) 513 53 67 - 514 91 80

OTO GAMZE

Elektrik Aksamı Filtre
Dorse Aksamı Civata

TOFAŞ
RENO
VOLVO
SCANİA
ANADOL

BMC
FATİH
DODGE
KARGO
FORD

Tahir DOLAŞKAN

Gemlik Girişi Baytaş Apt. Altı No : 42 GEMLİK
Tel : (0.224) 514 59 37 Cep Tel : (0.546) 586 00 43

İLAN ve REKLAMLAR KAZANDIRIR

1 AYLIK PAKET REKLAM
100 milyon + KDV + Sürpriz

Körfez

BİR TELEFON YETERLİ
Tel : (0.224) 513 17 97

DOĞUŞ FEN DERSHANELERİ

"Her zaman bir adım önde"

Not Defteri

Muzaffer Gürboğa
Eğitimci - Yazar

Mor Çatı

Şiddet olgusu üzerinde durulması gereken bir gerçeklik. Çeşitli şiddet olaylarını yaşıyoruz veya tanık oluyoruz. Medyada maalesef şiddeti öne çıkarıyor. Toplum bu konuda duyarsızlaşmış konumda. Şiddetle beraber yaşamaya alıştık gibi. Umutla, sevgi ile kurulan aile kurumu da bu şiddet yüzünden çatırdamakta. Daha çok etkilenen kadın olmaktadır. Kadının benliği örselenmektedir. Erkeğe bağımlı bir birey konumuna getirilmek isteniyor. Bu konuda aile bireyleri kendilerini sorgulamalı, davranışlarını olumluluğu dönüştürmelidir. Yoksa çocuklar da bu durumdan çok etkilenmekte, o kadar ki şiddetli anne-baba kavgası çocuk üzerinde deprem etkisi kadar etkili olabilmektedir.

Sözlü şiddet biraz da eğitim eksikliğinden, tartışmayı bilmemekten kaynaklanmakta. Maalesef insanlarımızda dialog ve dinleme alışkanlığı yok. İnsanlar birbirlerini dinlemeyince anlayamıyorlar. Sözel iletişimi zayıf. Şiddet uğrayan tarafta başka bir alanda şiddete başvuruyor. Etki-tepki yasası burada da işlemede edir.

Kırsal kesimde kadınlara baskı daha fazla kadın birey olduğunun farkında değil. Erkek kendi benliğini öne çıkarmak istiyor. Aile içi demokrasi yok. Erkek kuralları koyan durumunda. Baba özellikle erkek çocuklar için kötü model oluşturmaktadır. Kuşaklar boyu hep böyle sürdüğünden kültürümüzün bir parçası olmuş. Eğitimin rolü sanıldığının aksine sorunu çözümleyici değil. Eğitimin niteliği cinsel ayrımcılığın giderilmesine uygun değil. Kız ve erkek rolleri ta baştan belirlenmiş, değiştirilemiyor. Bağımsız, özgür kişilik verici eğitim dizgemiz yok. Eğitim sadece meslek edinmeyi sağlıyor. Eğitim politikasında köklü değişiklikler, reformlar gerekiyor. Kadınlarımız erkekle eşit haklara sahip olduğunu bilmeli. O gücü kendinde görmeli. Kadınlar politikada yerini almalı. Kendi ayaklarının üzerinde durmayı öğrenmeli. Tepki etmiyor. Kadın, erkekle beraber şiddete karşı olmalı.

Şiddet yön ve kılık değiştirebiliyor. Bazı kere kadın erkeğe şiddet uygulayabiliyor. Örneğin mal varlığını öne sürüp güç odağı haline gelebiliyor. Duygusal taciz, duygu sömürüsü ve aldatmakta şiddetin değişik türleridir.

Devlet şiddete karşı bireyi koruyucu yasaları kesinkes uygulamalı. Haklar içselleştirilmiş olmalı. Önce kendimiz eğitim kalıpları yakmak, kalıplanmış rolleri değiştirmek gerekiyor.

Demokratik aile ortamlarını oluşturmak için katkılar birleştirilmeli.

Bunları biliyor musunuz?

Çocuklara ödül ve ceza yöntemleri 3

Dünden devam

2- Konuşulmalı : Yapılan hatanın şiddeti artmış ise ya da tekrarlayan bir hataysa; çocuk ile yaşına uygun bir şekilde, bu durumun hatalı olduğu ve doğrusunun ne olduğu, davranışın tekrarı halinde zararının neler olacağı konuşulmalıdır. Bu açık olarak sizin tarafınızdan bu davranışın istenmediğinin belirtilmesidir.

3- Cezalar hatırlatılmalı : Yapılan hatanın devamı durumunda, hatanın büyüklüğü ne olursa olsun anne baba tekrar çocuğu ile sevgi ve ilimli bir ortam oluşturarak, çocuğa yönelik aşırı tepki ve yargılamadan kaçınarak konuşmalı ve çocuğa bu davranışın tekrarı halinde ne türlü cezaları alabileceğini belirtmelidir. Bu noktada çocuğun yaşına göre anne babanın konuşma tarzı ve üslubu çok önemlidir. Kesinlikle durum mücadele ve tartışma ortamına dönüştürülmemelidir. Çünkü bu ortam iki tarafa da zarar verir, ilerleyen dönemlerdeki ilişkiyi zedeler.

Devamı var.

Yasemin Mobilya

DEĞİRMENCİOĞLU Mobilya ve Koltuk Çeşitleri

- Yatak Odası Takımları
- Oturma Odası Takımları
- Misafir Odası Takımları
- Yemek Odası Takımları
- Kanepeler
- Abajur Çeşitleri
- Zigon Sehpalar

Yeni işyerimizde zengin mobilya çeşitleri ile hizmetinizdeyiz....

Gazhane Caddesi No : 21 GEMLİK
Tel : (0.224) 512 20 20

GEMLİK REHBERİ

GEREKLİ TELEFONLAR

İtfaiye	110
Polis İmdat	155
Jandarma İmdat	156
Jandarma K.	513 10 55
Polis Karakolu	513 18 79
Gar Kom.	513 12 06

KAYMAKAMLIK

Kaymakamlık	513 10 51
Kaymakamlık Ev.	513 10 52
C. Savcılığı	513 10 53
C. Savcı Vekili	513 29 54
Emniyet Müdürlüğü	513 10 28

ULAŞIM

Uludağ Turizm	513 12 12
Aydın Turizm	513 20 77

HASTANELER

Devlet Hastanesi	513 10 00
SSK Hastanesi	513 23 29
Mer. Sağ. Ocağı	513 10 68

TAKSİLER

Körfez Taksi	513 18 21
Çınar Taksi	513 24 67
Gazhane Taksi	513 30 40
Gemlik Taksi	513 03 04
Manastır Taksi	514 30 50

RESMİ DAİRELER

TEK Arıza	513 29 66
TEK İşletme	513 45 03
Turizm Der.	513 [illegible]
Süper Soğ.	513 [illegible]
Orm. Böl. Md.	[illegible]
Milli Eğt. Md.	[illegible]
Halk Eğt. Mrk.	[illegible]
Halk Kütüp.	[illegible]
Aş. Md.	[illegible]
Karayolları	[illegible]
Limanlar Bşk.	[illegible]
Mal. Md.	[illegible]
Sivil. Md.	[illegible]
Özel İd. Md.	[illegible]
Tapu Sic. Md.	[illegible]
Müftülük	[illegible]
Gümrük Md.	[illegible]
Tekel Md.	[illegible]
Kor. Dar. Md.	[illegible]
Kor. Sic. Md.	[illegible]

BELEDİYE

Santral	[illegible]
Başkanlık	[illegible]
Zabıta	[illegible]
Otog. ve İşlet.	[illegible]
Su İşletmesi	[illegible]
Büro	[illegible]
Muhasebe M.	[illegible]
Yazı İş. Md.	[illegible]
Su Arıza	Yıldız 185

GEMLİK TİCARET VE OTO. ODALARI BAŞKANLIĞI

Ambulans	0 532 4865116
Kurtarıcı	0 533 2556505

Emekli Sandığı Kor. Kredi Kor. Kom. 513 11 85

GEMLİK ANADOLU ESNAF VE SANATKARLARI ODASI

Ambulans	0 532 5716757

UÇAK

Türk Hava Yolları	[illegible]
Sef. İş Hanı	[illegible]
Havaalanı	[illegible]

DENİZ OTOBÜSÜ

Bursa	[illegible]
Mudanya	[illegible]
Yenikapı	[illegible]
Yalova	[illegible]

VAPUR

Bursa	[illegible]

FERİBOT

Karşıyaka	[illegible]
Eskihisar	[illegible]

OTOBÜS

Terminal	[illegible]

TÜP DAĞITICILARI

Aygaz	[illegible]
Opet	[illegible]
Telgaz	[illegible]
Özdoğan	[illegible]
Ergaz	[illegible]
Bursagaz	[illegible]
Hüsnügaz	[illegible]
Ülkegaz	[illegible]
Yeni Ülkegaz	513 65 00
Adagaz	513 40 95
BP Gaz	514 59 81
Yenişehir Petrol	513 30 33
Akcan Petrol	513 17 79

NÖBETÇİ ECZANE

28 Mayıs 2003 Çarşamba
ÇAMLICA ECZANESİ

Domates düştü

Geçtiğimiz günlerde 2 milyon liraya kadar yükselen domates fiyatları, dün salı pazarında 600 yüz bin liraya kadar düştü.

Yaz sebze ve meyvelerinin bollaşmaya başlamasıyla, pazarda fiyatlardaki düşüş tüketiciyi sevindirdi.

Salı pazarında en lüks domates 1 milyon liradan alıcı bulurken, alt fiyat 600 bin lirada kaldı.

Öte yandan cerliston ve sivri biber 500 bin, patlıcan 500 bin, taze fasülye 750 bin 1 milyon 500 bin, kiraz ve kayısı 3 milyon, çilek 1 milyon 500 bin lira 1 milyon 750 bin, elma 750 [illegible] 1 milyon 250 bin arasında [illegible].

Mevsimin en güzel sebzelerinden olan enginar ise, tanesi 500 bin lira 1 milyon lira arasında alıcı buldu.

VESTEL
JVC
Moulinex
MAYIS AYI KAMPANYASI
Peşin Fiyatına 8 taksit
Tüm ürünleri 3 yıl garanti
GEMLİKLİLERİN HİZMETİNE AÇILDI
AKITLAR
İbrahim & Bülent AKIT
BEYAZ EŞYA & ELEKTRONİK
İbrahim Akıt Cad. No : 8/A GEMLİK
Tel : (0.224) 514 05 55 Fax : (0.224) 514 18 68

ÖZGÜR 2. EL
KALİTELİ-GARANTİLİ- O AYARINDA HER TÜRLÜ
CEP TELEFONU - TELEVİZYON - BUZDOLABI - FIRIN
SOFBEN - ÇAMAŞIR MAKİNASI - BULAŞIK MAKİNASI
ELEKTRİK SÜPÜRGESİ ve BENZERİ EŞYALAR ALINIR
UYGUN FİYATLARLA SATILIR
EVLENECEKLER!
BUZDOLABI - ÇAMAŞIR MAKİNASI -
FIRIN ve ELEKTRİKLİ SÜPÜRGE
650.000.000.- TL.
UĞRAMANIZ MENFAATİNİZEDİR
Beyaz eşyaların boya işleri yapılır.
Demirsubaşı Mah. Taksim Sok. No : 1 (Eski belediye karşısı)
Tel : (0.224) 513 01 76 GEMLİK

Renkli Etiket & Broşür & El İlanı & Kitap
Dergi & Afiş & Yıllık Basımı
Fatura İrsaliye & Bilet & Gider Makbuzu
Davetiye & Kartvizit & Kaşe
Mühür & Cilt yapımı & Plastik Kimlik Kartı
1 GÜNDE KALİTELİ ve UCUZ DAVETİYE BASILIR
Her türlü matbaa işlerinizde hizmetinizdeyiz
"Matbaacılık Bizim İşimiz"
Körfez OFSET
MATBAACILIK - REKLAMCILIK - YAYINCILIK
İstiklal Caddesi Bora Sokak
(Akbank Aralığı) No : 3 / B Gemlik
Tel : (0.224) 513 17 97 Fax : (0.224) 513 35 95

CAFE
ŞEHZADE
GARDEN PUB
Büyükkumla İskelesi karşısında
2003 yaz sezonunu açtı.
Değişik atmosfer, nezih, farklı, otantik bir mekan.
Ayrıca cazip fiyatlarıyla güzel vakit geçirebileceğiniz eğlence bir yer.
FARKI YAŞAYIN YAŞATIN
Büyükkumla Meydanı İskele Karşısı Büyük Kumla / GEMLİK
Tel : (0.224) 538 00 90

GEMLİK

GEMLİK'İN İLK GÜNLÜK GAZETESİ

Körfez

TARAFSIZ SİYASİ GAZETE

29 Mayıs 2003 Perşembe FİYATI : 200.000. TL.

Renkli Etiket & Broşür & El İlanı & Kitap & Dergi
Afiş & Yıllık Basımı & Fatura İrsaliye & Bilet
Gider Makbuzu & Davetiye & Kartvizit & Kaşe
Mühür & Cilt yapımı & Plastik Kimlik Kartı
1 GÜNDE DAVETİYE BASILIR
Her türlü matbaa işlerinizde
hizmetinizdeyiz

Körfez OFSET

MATBAACILIK - REKLAMCILIK - YAYINCILIK
İstiklal Caddesi Bora Sokak (Akbank Arabği)
No : 3 / B Gemlik
Tel : (0.224) 513 17 97 Fax : (0.224) 513 35 95

Final için hazırlanıyorlar

8 Haziran 2003 günü Umurbey'de yapılacak olan liseler arası şarkı yarışması finalleri için hazırlıklara başlandı.

Umurbey Belediyesi'nce ilk elemeleri yapılan ses yarışmasının final programı belli oldu.

Dün Umurbey'de Belediye Başkanı Fatih Mehmet Güler başkanlığında toplanan tertip komitesi, finallerin düzgün bir şekilde sonuçlanması için yapılacakları görüştü.

Yerel basın ve radyo temsilcilerinin katıldığı toplantı belde kahvehanesinde yapıldı.

Toplantıya, Umurbey Belediye Başkanı Fatih Mehmet Güler'in yanısıra, İlçe Milli Eğitim Müdürü Mehmet Tuna, Gemlik Belediyesi Sanat ve Kültür Derneği Başkanı Edip Özer, sponsor firmalar Körfez Fen Dershanesi Sahibi Ahmet Aydın, 2000 Dershaneleri ortağı Ahmet Küçük katıldı.

Umurbey Belediyesi'nin 50. yıl etkinlikleri çerçevesinde, Gemlikli gençleri biraraya getirmevi amaclayan "Umurbey Liseler Arası Şarkı Yarışması-2003"ün finalinin 8 Haziran 2003 günü Umurbey Statı'nda saat 19.30 da yapılacağını söyleyen Belediye Başkanı Fatih Mehmet Güler, ön elemelerde pop müziğinde 9, Türk Halk Müziğinde 18, Türk sanat müziğinde 20 kişinin yarışmaya katıldığını ve finallere her dalda 8'er kişinin kaldığını söyledi.

Fatih Mehmet Güler, **"Yarışmanın gelenek haline gelebilmesi için çaba harcadıklarını, gençler arasındaki dostluk ve arkadaşlık bağlarının kuvvetlendirilmesi, birbirleri ile kaynaşmalarının sağlanması, tatlı bir rekabet havasında birlik ve beraberlik içinde hoşça vakit geçirmelerinin hedeflendiği yarışmanın ön elemelerinde, Gemlik ve çevresindeki çok sayıda kurum ve kuruluşların desteği büyük ölçüde hissetmiş olup, aynı ilgi ve desteğin finallerde de devam edeceğine kuşkumuz yoktur"** dedi.

Umurbey Liseler arası Şarkı Yarışması'nda dereceye giren birinciye 300 milyon, ikinciye 200 milyon üçüncüye 100 milyon lira para ödülü verilecek.

Güne Bakış

Kadri Güler

gemlikkorfez@mynet. com

Kabuğu kırmak

Hep kötümser olmamak gerek.

Ülkemizde güzel şeyler de oluyor.

Geçtiğimiz yıl Türk Milli takımının uluslararası başarısına, bu yıl da Sertap Erener'in Eurıvısıon birinciliğinin eklenmesi, toplanan vergi gelirlerinin faizlere yetmemesini bile unutturuyor.

Avrupa Birliği'ne bir türlü alınmayan Türkiye'nin uluslararası başarısını gördükçe içimiz içimize sığmıyor.

Bu başarılar bize moral oluyor ve olumsuzluklarımızı unutturuyor.

Ve tabii buna Beşiktaş'ın şampiyonluğunu da eklemek gerek...

Yaşanan bunca olumsuzlukların içinden en büyük başarıların çıkması, olsa olsa Türk'e özgü bir davranıştır.

8 Haziran günü Umurbey de Liseli Gençler ses şarışmasının finalleri yapılacak.

İlk kez böylesine kapsamlı bir yarışma ilçemizde düzenleniyor.

Belki bu gençlerin arasından geleceğin Sertapları çıkacak..

Geçtiğimiz günlerde Gemlik'imizin sesini duyurmak için üçüncüsü düzenlenen Özürlüler Şenliği de bize ait güzel bir etkinlikti.

Türkiye'de bir ilkti.

Bir bahar ayının bu en güzel günlerinde olumsuzlukları bir tarafa bırakıp, güzel ilklerin de yaşandığını unutmayalım.

CHP'de seçim takvimi başladı

Haziran ayı sonunda yapılacak olan CHP İlçe kongresi için start verildi. Üye listeleri askıya asıldı. 12-15 Haziran günleri arasında delege seçimleri yapılacak.

Cumhuriyet Halk Partisi ilçe örgütünde, ilçe kongresine yönelik seçim takvimi başladı.

CHP İlçe Başkanı Uğur Sertarslan, partiye kayıtlı üyelerin listelerinin askıya çıkarıldığını, kayıtlı 493 üyeden 400 civarında üyenin oy kullanacağını belirterek şunları söyledi.

"Askıya çıkarılan üye listelerine 30 Mayıs akşamına kadar itiraz edilebilecek. Bu süreden sonra 125 ilçe delegesi seçilecek. Ayrıca 89'da ön seçim delegesi belirlenecek.

Delege seçimleri ise 12 - 15 Haziran günleri arasında yapılacak. Ardından ise Haziran ayı sonlarına doğru İlçe kongremizi gerceklestireceğiz" dedi.

Buluşma

Gürhan ÇETİNKAYA

Ekonomide ılıman iklim

Siyasal yaşamda enteresan gelişmeler ola dursun, ekonomi de işler yolunda gibi...

Dövizin özellikle doların önlenemeyen düşüşü tasarrufçuları Türk lirası'na yöneltti.

Borsa sürekli yükseliyor.

İyi de oluyor.

Piyasalarda pozitif bir hava yaşanıyor.

İkinci altı ay, yılın ilk yarısına göre daha hareketlenecek.

Otomobil satışlarında gözlenen canlanma dalga dalga diğer sektörlere de yansıyacak.

İnşaat sektörü depreminde etkisiyle gözden düşünce otomotiv sektörü son yıllarda ekonominin lokomotifi oldu.

Otomotiv üreticileri çok mutlu ve umutlu... Bu yılın ikinci yarısında satışların katlanarak artacağını belirtiyorlar.

Ayrıca; beyaz eşya satışlarında artış var.

Doğaldır ki bu sonuçta beyaz eşya üreticilerinin uyguladığı kampanyalar ve tüketiciyi hedefleyen yeniliklerin de payı çok.

Şimdi.... ,

Piyasalarda ılık rüzgarlar eserken ortalığı bulandırmamak gerekiyor.

Ekonomideki istikrarlı tutumun siyasal yaşama da taşınması gerekiyor.

İktidarı sorumluluğu çok büyük.

Ülkesi için ulusu için sorumluluğunun bilincinde olmalı...

Hata yapma lüksü yok.

Toplumun insanlarını tümüyle kucaklamak zorunda.

Artık onlar ülke adına siyaset yapıyorlar.

Sen ben ayırımının dünde bugünde toplumda derin yaralar açtığı ülkeyi geriletttiği deneyimlerle kanıtlanmış durumda...

Zikzak yok...

Hedef ülke insanının mutluluğu, barış ve refah içinde yaşaması ise gereksiz gerginliklerden kaçınmak gerekiyor.

Devletin kurumları arasında çatışma ortamı yaratmak anlamsız.

İktidar, muhalefet, basın ve sivil toplum örgütlerinin işbirliği yapmasalar bile diyalog halinde olmaları şart...

Ülkede ne güzel şeyler oluyor...

Türk futbol takımı dünya üçüncüsü oluyor.

Atletizm de peşpeşe dünya rekorları kırılıyor.

Müzikde Avrupa'da birincilik kürsüsüne çıkılıyor.

Sinemada yaptığımız filmler dünya devleriyle yarışıyor.

Türkiye baharı doya doya yaşıyor. Kışa çevirmenin anlamı yok.

Soyut kavramlarla uğraşmak yerine somut adımlar atmak gerekiyor.

Çünkü gelişmenin koşulu ne giydiğinden değil ne ürettiğinden geçiyor.

Serbest Kürsü

İbrahim YILDIRIM
TEMA Gemlik İlçesi Gönüllü Sorumlusu

TEMA Vakfının Erozyonla Mücadelede Örnek Uygulama Projeleri

Uygulama projelerinin birkaç tanesinden bahsedeceğim:

1- MERA ISLAH PROJESİ : AMAÇ : Mera alanlarının korunarak ıslah edilmesi ve bölge halkının kalkındırılmasıdır.

Bolu-Seben-Taşlı yayla

Eskişehir -Seyitazi- Arslan beyli

Adıyaman - Kuyulu meralarında çalışmalar devam etmekte ve başarılı sonuçlar alınmaktadır.

2. AĞAÇLANDIRMA VE BİTKİLENDİRME PROJELERİ : AMAÇ : Yanlış yapılanma ve tahrip nedeniyle hızla yok olan yeşil alanların kaybını önlemek, doğa ve ağaç sevgisini yaygınlaştırmak, orman alanlarının doğal bitki örtüsüne yeniden kavuşturulmasını sağlamaktır. Bu proje Türkiye'nin çeşitli bölgelerinde uygulanmaktadır.

3- ENDÜSTRİYEL PLANTASYON (AĞAÇ TARIMI) PROJESİ : AMAÇ : Doğal ormanları koruyarak temel işlevlerini yerine getirmelerini sağlamak, ülkemizin odun ham maddesine olan ihtiyacını karşılamak terkedilmiş tarım alanlarının ağaçlandırılmasıyla odun hammadde açığını karşılamak amaçlanmaktadır.

4. 10 MİLYAR MEŞE KAMPANYASI PROJESİ : Bu kampanya projesi yılın 365 günü devam etmektedir. Hedef Türkiye genelinde 10 milyara ulaşmaktadır. Çünkü erozyonu önlemede önemli bir etkinliğe sahiptir. Neden meşe ağacı dersek;

- Derin ve saçak kök sistemi ile toprağı korur, erozyonu önler .
- Toprağın geçirgenliğini arttırır. Yağış sularını yer altına indirir.
- Yer altı sularının, kaynakların ve akarsuların beslenmesini sağlar.
- Çeşitli hayvanlara doğal barınak olur.
- Yapraklar ile toprağı besler, ıslah eder.
- Ekolojik, ekonomik ve biyolojik değere sahiptir.
- Ülkemizin her coğrafi bölgesine yayılmış 18 türü vardır.

Sakarya Üniversitesi Genç **TEMA** kulubünde çalışan Endüstri Mühendisliği II. sınıf öğrencisi Fidan KİBAR'ın meşe palamutu hakkında yapmış olduğu araştırması sonunda meşe palamudu hikayesini siz değerli okuyucularıma nakletmek istiyorum, umarım çok beğeneceksiniz.

MEŞE PALAMUDU HİKAYESİ

Uzak diyarların birinde toprak ananın mucizevı bir dokunuşuyla uyanmış küçük meşe palamudu. Toprak altındaki o küçük hayat belirtisi, toprak üstünde göstermiş kendini bir zaman sonra. Yeryüzüyle tanışmış ya, hemen hayaller edinmiş kendine. Büyük bir ailesi olsun istiyormuş.

Yıllar geçmiş ve bir zamanların küçük meşe palamudu, artık koca bir ağaç olmuş; dallarından düşen her bir palamut da birer yavru meşe ağacı. Yalnız hissetmiyormuş kendisini. tıpkı hayallerindeki [illegible] bir ailesi varmış çünkü

En büyük zevkiymiş geceleri yıldızları [illegible] Hafif bir bahar rüzgarıyla saçlarının taran[illegible] çok hoşlanırmış. Bir de insanlar, çocuklar [illegible] yanı başında oynayan, eğlenen, gülen. E[illegible] aşıklar otururmuş bazen. Onlarla gizli kapaklı [illegible] şahit olurmuş, olurmuş da kimseye bahset[illegible] bundan. Gövdesine kazılan kap şekillerin[illegible] karmazmış asla.

Dayanıklıymış, en hoyrat fırtınalara, [illegible] lara aldırmazmış. Bu yönüyle örnek [illegible] her zaman. Saati hiç geri kalmamış [illegible] Dallarında ki tomurcuklar baharda [illegible] bilirmiş.

Tüm bu güzelliklere kapılıp [illegible] miş. Güçlü kökleri varmış, [illegible] inen ve onu sıkıca sarma[illegible] ğın ayaklarının altından [illegible] nefes olurmuş yapraklarından [illegible] cağınız doğadan bir güzellik alıp [illegible] ğaya yeniden güzellikleri. Ama bu [illegible] hiç sıkılmamış, yorulmamış.

Gelir görün ki, iyilikler kadar [illegible] şandığı şu hayattan bizim meşemiz de [illegible] düşeni almış, hem de fazlasıyla. [illegible] en sevdiği canlılar olan insanlar [illegible] den oldukça uzakta bir yerlerde [illegible] müş caniler, hain planlara pazarlı[illegible] ni. Bir teneke yanıcı madde ve bir [illegible] fermanları hazırlanmış. Doğanın en güzel [illegible] nu, koca bir ateş topunun içindeymiş artık. [illegible] ana, kendisine ait olanı korumak [illegible] yülü göz yaşlarını akıtmış, ama nafile.

Meraklı birkaç soruya verilen basit [illegible] bas edilmiş bu olay

- Yangın nasıl çıkmış?
- Sönmemiş sigaradan [illegible]

Yılların emeğinin mezarlığa [illegible] şimdilerde bir tatil mekanı var. İnsanlar [illegible] eğlenmek için milyonlarını yatır[illegible] nına. Etrafta toprak örtüsü yok [illegible] (hiç anlamam toprağı doğru [illegible] mur sonrası toprak kokusunu [illegible] nasıl dinlenir? Yeşillik [illegible] den ibaret.

Kuşların ziyareti gerçekleş[illegible] de saatını şaşırmış. Baharın [illegible] nuz bile tomurcuklanan bir dal [illegible] Peki aşkları mı soruyorsunuz, [illegible] ni kaybetmiş sanki.

Bizler ise, güzelliklerin yok edilmesine "dur" [illegible] meden, en azından tüm bunların farkına [illegible] dan yaşamaya devam ediyoruz. [illegible] hakkımız olmadığını bile bile.

GEMLİK
Körfez
GÜNLÜK SİYASİ GAZETE
Yıl : 30 SAYI : 1553
Fiyatı : 200.000 TL. (KDV Dahil)
Sahibi : Kadri GÜLER
Yazı İşleri Müdürü : Serap GÜLER
İstiklal Cad. Bora Sok. (Akbank Aralığı) No : 3/B
Tel : 513 17 97 Fax : 513 35 95 GEMLİK
Basıldığı yer : KÖRFEZ OFSET
Matbaacılık -Yayıncılık - Reklamcılık Tesisi
İstiklal Cad. Bora Sok. Demir Apt No : 3/B GEMLİK
(Dini Bayram Günleri ve Pazar Günleri yayınlanmaz)

Yazarımız
Araştırmacı - Yazar
Yılmaz Akkılıç'ın yazdı[illegible]
4 Ciltlik
BURSA ANSİKLOPEDİSİ
Gazetemizde satılmaktadır.
Körfez
İstiklal Cad. Bora Sok. Akbank Aralığı
No : 3/B GEMLİK Tel : (0.224) 513 17 [illegible]

CHP'li hanımlardan giysi yardımı

Cumhuriyet Halk Partisi Kadın Komisyonu üyeleri, muhtarlarla yaptığı temas sonucu mahallelerde muhtaç durumda olan ailelere ikinci el giysi yardımı yaptı.

CHP Kadın Komisyonu Başkanı Behice Tekin, **"Amaçlarının ihtiyacı olan ailelere vatandaşında yardımıyla giysi ihtiyaçlarını karşılamaktı.**

Bu konuda başta esnaf ve ailelere yaptıkları katkıdan dolayı teşekkür ediyoruz. Bunun gibi çalışmalarımızı sürdüreceğiz." dedi.

ANAP Genel Başkanı Umurbey'e geliyor

Anavatan Partisi Genel Başkanı Ali Talip Özdemir, bugün Umurbey Belediyesi'nde Belediye'yi ve Celal Bayar'ın Anıt Mezarı'nı ziyaret edecek.

Saat 11.00 de Umurbey'e gelecek olan ANAP Genel Başkanı, önce Belediye Başkanı Fatih Mehmet Güler'i makamında ziyaret ederek, belde ve belediye çalışmaları hakkında bilgi alacak.

Daha sonra Celal Bayar'ın Anıt Mezarı'na gidecek olan Ali Talip Özdemir, burada saygı duruşunda bulunduktan sonra, Celal Bayar müze ve kütüphanesini gezecek.

Ali Talip Ozdemir

TAŞI GEDİĞİNE

İnan Tamer

Gelde ölme...

Cenaze giderlerinde KDV oranı % 18'den % 1'e indirilmiş. Gel de ölme...

TATLI SERT

Erol GÜRÇAY

İyi ki masaya oturmadık

Tuhaf **savaş bitti.**

Şimdi **yağmalama** dönemi **başladı.**

Başlangıçta **Bağdat halkının** kendi şehrini **yağlaması görüntülendi.**

Esas yağmalamaya, **zemin hazırlandı.**

Irak savaşının ne anlama geldiği şimdi anlaşılacak.

Global anlayış önce **küçükleri yedi bitirdi.**

Şimdi iriler **birbirine düştü.**

Başına bir hastalık musallat olan **Çin, kendi derdine terkedildi.**

Ama, **Amerika rakip tanımıyor.**

Avrupa'nın birleşmesinden ve **güclenmesinden rahatsız.**

Amerika bu.

Oyunları bitmek bilmiyor.

- Doların süratle **düşmesine engel olmuyor.**

Çünkü bu gelişme, Amerika'nın **ihracatını arttıracak.**

Ekonomik durgunluk asılacak.

- Euro'nun yükselmesinden de çok **memnun.**

Çünkü Avrupa'daki stoklar, şişecek.

Yani, Amerika ekonomisi ısınacak.

Avrupa ise, durgunluğa devam edecek.

Amerika'nın bir başka kozu daha var.

İran dışında, tüm **Ortadoğu petrollerini ele geçirdi.**

Şimdi Ortadoğu petrolü ile beslenen **Avrupalıları terbiye edecek.**

Almanya vce Fransa'nın petrol ikmalini sıkıntıya sokacak.

Tek ülke olmayı kafasına koyan **Amerika'nın, bir özelliği daha var.**

Bölmek.

- Natoyu böldü.

- Birleşmiş Milletleri böldü.

Irak Savaşı sırasında, **Avrupa Birliğini de böldü.**

İspanya, İtalya, Portekiz ve Polonya'yı yanına aldı.

İngiltere ise, her zaman ve her konuda Amerika'nın **yanında.**

Bütün bu oyunlar ortadayken, **hala biz Amerika'nın yanında olsaydık, şimdi masaya oturmuştuk, diyorlar.**

İyi ki oturmamışız.

Yakın bir zamanda, Amerika'yı destekleyenlerin pişmanlığını duyacağız.

Biz de, bir zamanlar desteklemiştik.

Üç koyduk, bir bile alamadık.

GÜNÜN FIKRASI

Temel olum döşeğindedir.

Karısı Fadimeyi yanına çağırır :

"- Fadime, hizmetci kızla aldatıyordum seni, beni affet."

"- Bileyrum, boşuna mi zehirledim seni sanaysun."

Terasta kokteyl

Gemlik Rotary Derneği nin geçtiğimiz günlerde yapılan yemekli toplantısı öncesi konuklara terasta kokteyl verildi.

Başbakanlık Atatürk Kültür ve Araştırma Merkezi Üyesi Araştırmacı-Yazar İlknur Kalıpcı nın konuşmacı olarak katıldığı gece öncesi, İlçe Kaymakamı Sadettin Genç, Garnizon Komutanı Kıd. Alb. Nihat İrkörücü, Belediye Başkanı Mehmet Turgut, Cumhuriyet Bassavcısı Ayhan Aygün, Hakim Hilmi Temiz, Umurbey Belediye Başkanı Fatih Mehmet Güler, İlçe Emniyet Müdürü Salih Gölcü, İlçe Milli Eğitim Müdürü Mehmet Tuna onuruna dernek yönetimi üyeleri tarafından kokteyl verildi.

Dernek binası önündeki terasta, gün batımında biraraya gelen dernek üyeleri, eşleri ve konuklar hoş dakikalar geçirdiler.

Ganyancı

Fatih Sarı

1. ayak : Apçabatur, Kımvalkyrie, Akçatkızı.

2. ayak : 2 erkılıç banko.

3. ayak : 3 Eartavake ikinci banko.

4. ayak : Eküriler ve Özgünay yeterli.

5. ayak : Günün en zor yarışı burası çok at yazılmalı.

6. ayak : Turning Point ve Şapkalikız favorilerim Çığ ve ik defa start alacak olan Master of the Rose rakipleri olacaktır.

Bol şanslar.

2	2	3	2	H	3
6			3		2
1					8
					9

Doğayı Sev Yeşili Koru

PVC KAPLAMA VE PLASTİK KART SİSTEMLERİ
Plastik Kimlik Kartı
Personel Kartı
Öğrenci Kartı
Tanıtım Kartı
Fatura Kartı
Körfez OFSET
MATBAACILIK - YAYINCILIK - REKLAMCILIK
İstiklal Cd. Bora Sk. Akbank Aralığı
No : 3 / B GEMLİK
Tel: (0.224) 513 17 97 Fax: 513 35 95

Her Cumartesi akşamı saat : 20.00'de canlı müzik ile hizmetinizdeyiz.
MAMA MİA PİZZARİA Fast Food Cafe
İSTİKLAL CAD.No : 17 GEMLİK
Tel : (0.224) 513 53 67 - 514 91 80

OTO GAMZE
Elektrik Aksamı Filtre
Dorse Aksamı Civata
TOFAŞ RENO VOLVO SCANİA ANADOL
BMC FATİH DODGE KARGO FORD
Tahir DOLAŞKAN
Gemlik Girişi Baytaş Apt. Altı No : 42 GEMLİK
Tel : (0.224) 514 59 37 Cep Tel : (0.546) 586 00 43

İLAN ve REKLAMLAR KAZANDIRIR
1 AYLIK PAKET REKLAM
100 milyon + KDV + Sürpriz
Körfez
BİR TELEFON YETERLİ
Tel : (0.224) 513 17 97

DOĞUŞ FEN DERSHANELERİ
"Her zaman bir adım önde"

Not Defteri

Muzaffer Gürboğa
Eğitimci - Yazar

Biraz değişiklik yapalım

Bu yazımda sözüm babalara olacak.

Babanın toplumumuzda genel özelliklerini sıralarsak, nasıl değişmelinin yanıtlarını vermiş oluruz.

Kuşaktan kuşağa geçen klasik baba rolleri üzerinde genetim kodlanmanın da etkisi büyük. Baba nasılsa, çocukta büyüyünce aynı özellikleri, davranışları gösteriyor. Erkek çocuk üzerine babanın gölgesi fazlaca düşüyor. Bu nedenle çocuk kendi serüvenini yaşayamıyor. Babasının çizgisinden ayrılmamak kural gibi. Erkek eğemen toplumda yaşadığımızdan baba otoriteyi temsil ediyor. Baba korkutmacısı son derece yayagın. O kadar da yanlış. "Babana söylerim ha."

Baba sevgisini göstermekte zorlanıyor. Sevmek zayıflık işareti sayılıyor. Sevgisini çocuğunu karanlıkta, uykuda öperek gösteriyor. Her baba çocuğuna günde ortalama bir saat zaman ayırmalı. Ayırdığı zaman kaliteli olmalı, dolu dolu olmalı. Yapılan anket ve araştırmalarda babaların çocuklarıyla günde ortalama 1.5 dakika konuştukları saptanmış. Bunda işi eve taşımanın, babanın evden sıkılmasının etkisi var. Çoğu baba evde ne yapacağını bilmiyor. Aile ile iletişim kopuk. Yani evde varolmayan baba. İşten yorgun geldiğinde eşine ve çocuklarına toleransı azalıyor. İlişki şiddete dönüşüyor. Sevgi azalıyor. Sorun derinleşmeden, kopuklaşma olmadan çözüm üretmek gerekiyor.

Çünkü özellikle, erkek çocuğun olumlu bir baba figürüne ihtiyacı vardır. Eğer çocuğun üzerinde aşırı otorite kurmaya kalkışırsanız bu geri teper. Sonrasında isyana dönüyür. Çocukta değerli bir bireydir. **"Sen sus bakalım anlamazsın"** ne demek?

Öyle bir anlar ki, Çocuğun kendisi olmasına, sorumluluk taşımasına destek olmalıyız.

Baba dürüstlük, hoşgörü, cesur ve sevgi modeli olabilmeli. Ev içinde benden bize geçmeli. Sevgi paylaşıldıkça büyür. Vermediğiniz şeyi geri alamazsınız.

Bunları biliyor musunuz?

Çocuklara ödül ve ceza yöntemleri 4

Dünden devam

ÖDÜLLENDİRME NASIL OLMALI

Anne babanın çocuğun davranışlarının şekillenmesinde çocuğun başarılarını, doğru davranışların onaylanması gereken tavırlarını, ödüllendirmesi önemlidir.

Nasıl ki istenmeyen davranışların ve yanlışların kalmaması için cezalandırma yöntemine başvurulur, aynı şekilde ödüllendirme yöntemini de uygun kullanmaları çocuk eğitimi açısından önemlidir.

Çocuğun olumlu davranışlarının tasdiklenmesi bebeklik döneminde başlar. Bir hareket yaptıktan sonra bebek, annenin veya babanın yüzüne bakan ve onlardan tasdik bekler. Eğer o davranış tasdiklenirse bebeğin o davranışı giderek güçlenir. Ama anne baba tarafından o davranıştan sonra olumsuz bir tavır olursa o davranış uzun süre devam etmeden giderek gücünü kaybeder.

Devamı var.

Yasemin Mobilya

DEĞİRMENCİOĞLU Mobilya ve Koltuk Çeşitleri

- ❒ Yatak Odası Takımları
- ❒ Oturma Odası Takımları
- ❒ Misafir Odası Takımları
- ❒ Yemek Odası Takımları
- ❒ Kanepeler
- ❒ Abajur Çeşitleri
- ❒ Zigon Sehpalar

Yeni işyerimizde zengin mobilya çeşitleri ile hizmetinizdeyiz....

Gazhane Caddesi No : 21 GEMLİK
Tel : (0.224) 512 20 20

GEMLİK REHBERİ

❒ GEREKLİ TELEFONLAR

İtfaiye	110
Polis İmdat	155
Jandarma İmdat	156
Jandarma K.	513 10 55
Polis Karakolu	513 18 79
Gar. Kom.	513 12 06

❒ KAYMAKAMLIK

Kaymakamlık	513 10 51
Kaymakamlık Ev.	513 10 52
C. Savcılığı	513 10 53
C. Savcı Yard.	513 29 54
Emniyet Müdürlüğü	513 10 28

❒ ULAŞIM

Uludağ Turizm	513 12 12
Aydın Turizm	513 20 77

❒ HASTANELER

Devlet Hastanesi	513 92 00
SSK Hastanesi	513 23 29
Mer. Sağ. Ocağı	513 10 68

❒ TAKSİLER

Körfez Taksi	513 18 21
Çınar Taksi	513 24 67
Güven Taksi	513 32 40
Gemlik Taksi	513 23 24
Manastır Taksi	514 3[illegible] 50

❒ RESMİ DAİRELER

TEK Arıza	513 20 66
TEK İşletme	513 45 03
Tunzm. Der.	513 12 74
Spor Sah.	514 00 95
Orm. Böl. Şf.	513 12 86
Milli Eğt. Md.	513 11 74
Halk Eğt. Mrk.	513 18 46
Halk Kütüp.	513 13 53
As[illegible]	513 10 57
Karayolları	513 13 08
Liman Bşk.	513 11 33
Mal. Md.	513 10 95
Nüfus Md.	513 37 42
Özel İd. Md.	513 15 07
Tapu Sic. Md.	513 14 14
Müftülük	513 13 64
Gümrük Md.	513 14 11
Tekel Md.	513 10 42
Ver. Da. Md.	513 23 60
İlçe Tar. Md.	513 11 86
İlçe Seç. Md.	513 7[illegible]

❒ BELEDİYE

Santral	513 45 21-23
Başkanlık	513 45 20
Zabıta	513 24 32
Otobüs İşlet.	513 45 21-122
Su İşletmesi	513 45 21-115
İtfaiye	513 23 25
Muhasebe M.	513 45 21-182
Yazı İş. Md.	513 45 21-111
Su Arıza	Yalnız 185

❒ GEMLİK ESNAF VE OTO. ODASI BAŞKANLIĞI

Ambulans	0.532 4868116
Kurtarıcı	0.533 2556505
Esnaf ve [illegible] Kefil Sand.	513 11 85

❒ GEMLİK MUHTELİF ESNAF VE SANATKARLARI ODASI

Ambulans	0.532 5716757

❒ UÇAK

Türk Hava Yolları	[illegible]
Şafak Havacılık	[illegible]
Havalimanı	[illegible]

❒ DENİZ OTOBÜSÜ

Bursa	[illegible]
Mudanya	[illegible]
Yenikapı	[illegible]
Yalova	[illegible]

❒ VAPUR

Yalova	[illegible]

❒ FERİBOT

Topçular	[illegible]
Eskihisar	[illegible]

❒ OTOBÜS

Şehirlerarası Otobüs Terminali	[illegible]

❒ TÜP DAĞITICILARI

Aygaz	513 18 96
Ozgaz	514 17 00
Tekgaz	513 16 52
Ocakgaz	[illegible]
Ergaz	[illegible]
[illegible]	[illegible]
Hayasgaz	51[illegible] 45 46
Liktgaz	514 28 41
Yeni Liktgaz	513 65 00
Avrgaz	513 40 95
BP Gaz	514 59 51
Yenliyurtlar Petrol	513 30 33
Akcan Petrol	513 17 79

NÖBETÇİ ECZANE

29 Mayıs 2003 Perşembe
YASEMİN ECZANESİ

Beğenilen sergi

Cumhuriyet İlköğretim Okulu'nun orta 1-2-3 sınıfı öğrencilerince hazırlanan el işi, resim, ağaç oyma sergisi ilgi gördü.

Geçtiğimiz günlerde Belediye Sergi Salonu'nda Kaymakam Sadettin Genç ve Belediye Başkanı Mehmet Turgut tarafından açılışı yapılan sergi, izleyenlerce beğeni topladı.

İlçe Emniyet müdürü Salih Gölcü, İlçe Milli Eğitim Müdürü Mehmet Tuna ve İlçe Spor Müdürü Burhan Arıkan ile okul müdürü Emir Şahin'in de katıldığı sergi açılışında okul koruma derneği ve aile birliği ile öğretmenler de hazır bulundular.

Öğrencilerin 2002-2003 eğitim ve öğretim yılı içinde bir yıl boyunca yaptığı el emeği göz nuru çalışmalar sergilendi.

VESTEL
JVC
Moulinex
MAYIS AYI KAMPANYASI
Peşin Fiyatına 8 taksit
Tüm ürünleri 3 yıl garanti
GEMLİKLİLERİN HİZMETİNE AÇILDI
AKITLAR
İbrahim & Bülent AKIT
BEYAZ EŞYA & ELEKTRONİK
İbrahim Akıt Cad. No : 8/A GEMLİK
Tel : (0.224) 514 05 55 Fax : (0.224) 514 18 68

ÖZGÜR 2. EL
KALİTELİ GARANTİLİ- O AYARINDA HER TÜRLÜ
CEP TELEFONU - TELEVİZYON - BUZDOLABI - FIRIN
SOFBEN - ÇAMAŞIR MAKİNASI - BULAŞIK MAKİNASI
ELEKTRİK SÜPÜRGESİ ve BENZERİ EŞYALAR ALINIR
UYGUN FİYATLARLA SATILIR
EVLENECEKLER!
BUZDOLABI - ÇAMAŞIR MAKİNASI - FIRIN ve ELEKTRİKLİ SÜPÜRGE
650.000.000.- TL.
UĞRAMANIZ MENFAATİNİZEDİR
Beyaz eşyaların boya işleri yapılır.
Demirsubaşı Mah. Taksim Sok. No : 1 (Eski belediye karşısı)
Tel : (0.224) 513 01 76 GEMLİK

CAFE
ŞEHZADE
GARDEN PUB
Büyükkumla İskelesi karşısında
2003 yaz sezonunu açtı.
Değişik atmosfer, nezih, farklı, otantik bir mekan.
Ayrıca cazip fiyatlarıyla güzel vakit geçirebileceğiniz yeğane bir yer.
FARKI YAŞAYIN YAŞATIN
Büyükkumla Meydanı İskele Karşısı Büyük Kumla / GEMLİK
Tel : (0.224) 538 00 90

Renkli Etiket & Broşür & El İlanı & Kitap
Dergi & Afiş & Yıllık Basımı
Fatura İrsaliye & Bilet & Gider Makbuzu
Davetiye & Kartvizit & Kaşe
Mühür & Cilt yapımı & Plastik Kimlik Kartı
1 GÜNDE KALİTELİ ve UCUZ DAVETİYE BASILIR
Her türlü matbaa işlerinizde hizmetinizdeyiz
"Matbaacılık Bizim İşimiz"
Körfez OFSET
MATBAACILIK - REKLAMCILIK - YAYINCILIK
İstiklal Caddesi Bora Sokak
(Akbank Aralığı) No : 3 / B Gemlik
Tel : (0.224) 513 17 97 Fax : (0.224) 513 35 95

GEMLİK GEMLİK'İN İLK GÜNLÜK GAZETESİ

Körfez

TARAFSIZ SİYASİ GAZETE

30 Mayıs 2003 Cuma FİYATI : 200.000. TL.

Renkli Etiket & Broşür & El İlanı & Kitap & Dergi
Afiş & Yıllık Basımı & Fatura İrsaliye & Edet
Gider Makbuzu & Davetiye & Kartvizit & Kaşe
Mühür & Cilt yapımı & Plastik Kimlik Kartı
1 GÜNDE DAVETİYE BASILIR
Her türlü matbaa işlerinizde
hizmetinizdeyiz
Körfez OFSET
MATBAACILIK - REKLAMCILIK - YAYINCILIK
İstiklal Caddesi Bora Sokak (Akbank Arkası)
No : 3 / B Gemlik
Tel : (0.224) 513 17 97 Fax : (0.224) 513 35 95

Özdemir'den Güler'e tam destek

Anavatan Partisi Genel Başkanı Ali Talip Özdemir, dün Umurbey'de Belediye Parkı'nın açılışını yaptı. Fatih Mehmet Güler'in yerel seçimlerde adaylığını ilan etti.

Anavatan Partisi Genel Başkanı Ali Talip Özdemir, ANAP'lı Umurbey Belediyesince yaptırılan dinlenme parkının açılışını yaptı.

Dün saat 12.00 sıralarında, Petek Otobüsü ile Umurbey'e gelen Özdemir, ANAP İlçe Başkanı Adnan Tekin, yönetim kurulu üyeleri, Umurbey Belediye Başkanı Fatih Mehmet Güler ve az sayıda partili tarafından karşılandı.

Kasaba meydanında bulunan Umurbeylilerin elini sıkan Ali Talip Özdemir, daha sonra yaptığı konuşmada, Umurbey'in çok güzel bir belde olduğunu belirterek, **"Umurbey 3. Cumhurbaşkanımızı barındırıyor. Anavatan, beldeniz belediyesinde birinci parti durumunda. Türkiye'de 850 belediye bizim yönetimimizde Belediyelere çağ atlatmayı biz getirdik."** dedi.

AKP hükümetinin belediyelere karşı uyguladığı ekonomik tutumu eleştiren Ali Talip Özdemir konuşmasını şöyle sürdürdü:

"Bizim iktidarımızda devlet belediyelere yüzde 9.5 pay vermekteydi. Bu hükümet bu payı yüzde 4'e düşürdü. Belediyeleri fakir hale getirdiler. Üretimin artmadığı bir ülkede işsizlik artar."

Özdemir daha sonra, ANAP'ın özelleştirmeyi başlatan parti olduğunu ancak, AKP hükümetinin özelleştirme adı altında SİT alanları başta olmak üzere, her şeyi pazarlamaya başladığını söyledi.

Devamı sıf 4'de

Güne Bakış

Kadri Güler

gemlikkorfez@mynet. com

ANAP

Dün, Anavatan Partili Umurbey Belediyesi ANAP Genel Başkanı Ali Talip Özdemir'i konuk etti.

Saat 11.00 de beldeye gelmesi beklenen Özdemir, bir saat gecikmeyle Umurbey'e gelebildi.

Umurbey, merkez sağın DP'den beri kalesi olarak bilinir.

DP'nin devamı olan AP ve daha sonra DYP, Umurbey'de birinci parti olmak için büyük mücadeler verdiler.

ANAP ile merkez sağın bölünmesi sonrası bu kavga da galip gelen ANAP'ı

Celal Bayar'ın anma törenleri büyük siyasi sağ sovlara dönüştü.

Süleyman Demirel, Turgut Özal, Mesut Yılmaz, Tansu Çiller bu süreçte miras kavgası için Umurbey de gövde gösterileri yaptılar.

Son yerel seçimlerde Umurbeyliler ANAP'tan yana oldu. Buna karşın Bayar'a ve DP'ye DYP'ler sahip çıktı.

Dün, eski merkez sağın kale partisinin çöküşüne tanık olduk.

ANAP Genel Başkanı Ali Talip Özdemir'i, İstanbuldan gelenler olmasa, karşılayan bile olmayacaktı.

Umurbey de ANAP'ın eridiğini gözledim.

Afet planlaması için toplandılar

Deprem ve diğer afetlere hazırlıklı olmak için hazırlanan Afet Yardım Planı, dün Belediye Düğün Salonu'nda ilgililere anlatıldı.

Deprem, sel, yangın, deniz taşması gibi doğal afetlerde oluşabilecek can ve mal kaybının en az seviyeye indirilmesi, doğal afet yardım ekiplerinin sorumluluk bölgelerinin ve görevlerinin belirlenmesi, ekipler arasında koordinenin sağlanması ve olay yerine en kısa zamanda ulaşılması amacıyla, ilçe sınırları içinde meydana gelebilecek bir afette görev alacakların yapacakları çalışmaların koordinesi için dün biraraya gelindi.

Belediye Düğün Salonu'nda saat 14.30'da başlayan toplantıda, Piyade Yüzbaşı Mehmet Şener, konu ile ilgili olarak toplantıya muhtarlar, öğretmenler, okul müdürleri, askeri yardım birlikleri temsilcileri, Bursa Arama ve Kurtarma Birliği temsilcileri, Orhangazi, İznik, Mudanya ilçe temsilcileri, planda görev alacak kişiler katıldılar.

Piyade Yüzbaşı Mehmet Şener, Gemlik'in 9 afet bölgesine ayrıldığını, bu bölgelerde göre görev alacak kişilerin nasıl davranması gerektiğini, yapılacak koordinasyonların nasıl yapılacağını anlattı.

Toplantıya katılanlara yapılacak olan görevleri içeren bir dosya dağıtıldı.

Buluşma

Gürhan ÇETİNKAYA

Belediye Başkanlığı mı?

Adamın biri bir gün diye başlar hep fıkralar... Ama ben bugün fıkra yazmayacağım.

Kimseye de dokunmayacağım.

Kendi halinde bir yazı yazacağım.

Belediye Başkanlığı'nı ele alacağım örneğin. Belediye Başkanını değil ama...

Kişilerle işimiz yok bizim.

Her ne kadar kurumları yaşatan ya da yaşatmayan kişiler ise de...

Belediye; Halkı temsil eden yüce makam..

Ama ne var ki halkı temsil ettiğini seçilince unutan makam.

Nankör de bir iş..

Alta yatırım yaparsın görünmez.

Üste yatırım yaparsın beğenilmez.

Yani aşağı tükürsen sakal yukarı tükürsen bıyık.'

Kimseyi de memnun edemezsin haaaa...

Gece demezsin gündüz demezsin mahalle mahalle koşturursun..

O toplantıdan bu toplantıya seyirtirsin.

Muhalefet partisinin belediye başkanı olsan bir türlü olmasan iki türlü.

Partin iktidarda ise para derdin olmaz.

Ama bu kez de milletin seçtiği vekilleriyle işin vardır.

Milletin iktidardaki vekilinin kartvizitini cebine koyan gelir yanına.

Kartın ön yüzünde anlı şanlı milletvekilinin adı soyadı sağ üst köşede kocaman kıpkırmızı TBMM logosu.

Arkasını çevirip de **"hamili kart yakınım olur"** yazısını gördün mü için titrer, diken diken olan tüylerin de cabası..

Karşında da **"Yapma da görelim"** edasında bir bakış... Hafiften gülümsüyor da .

Karşı durman gerekse de sessiz kalıp tepki veremeyeceksin. Ama için içine sığamayacak...

Hele hele onur ve gurur sahibiysen...

Onun için desteğini aldığın halkından hiç ama hiç uzaklaşmayacaksın.

Göstermelik değil gerçekten halkının katkısıyla belediyeni yöneteceksin.

Şeffaf olacaksın.

İhaleleri bile sadece belediye meclisinin değil halkının önünde yapacak, teklifleri birlikte değerlendireceksin.

Halkından başka kimseye eyvallah olmayacak...

En önemlisi de koltuk hırsına kapılmayacaksın...

Eğer iyi bir belediye başkanı olmak istiyorsan okuyup gerektiğinde yazmayı da becerebileceksin.

Sen işte o zaman kalıcı olursun.

Eserlerin dünya durdukça anılır.

Ölümsüzleşirsin.

Yoksa ....

Anımsatmaya gerek var mı?

Basından Seçmeler

M. Naci ÜNVER

Öteki Türkiye ....

Genellikle iki yüzü vardır ülkelerin. Bunlardan biri görünen yüzü, öbürü görünmeyen ve gerçek yüzü...

Ülkelerin görünen yüzlerini yönetimle yansıtırlar dışarıya. Çoğu zaman gerçek yüzü değildir ülkenin dışa yansıyan bu yüzü. Yönetimlerin yanlışlarının resmidir ortaya çıkan görüntü.

Ulusların gerçek kimliklerinin ve istençlerinin yansıması değildir. **Tıpkı Başkan Bush yönetiminin dışarıya yansıttığı** savaş yanlısı Amerika ile Amerikan ulusunun çoğunluğunun barış yanlısı tutumu arasındaki çelişki gibi...

Tarihe baktığımızda doğru yönetimlere kavuşmamış ulusların arenada hak ettikleri yerleri alamadıklarını görürüz.

Ülkemizin de son yarım yüzyıllık dönemi yanlış yönetimler yüzünden **kayıplar dönemi** olmuştur. Ülke, bu süreçte uluslararası alanda hak ettiği saygın yeri alamamıştır. Bunun da ötesinde, borç sarmalında kıvranan dışa bağımlı bir ülke konumuna gelmiştir. Daha dün uygarlığın ABC'sini (alfabesini) bizden alan Avrupa, aynı ABC'den yararlanarak oluşturduğu ilginç metinleri büyük bedellerle bize satmaya başlamıştır.

Ulusal bağımsızlık ve ulusal onur gibi vazgeçilmezlerimizi bir yana bırakmamızı öneren **Wolfowitz** gibilerinin sesini duymaya başladık. Biz buna **"Gerçek Türkiye bu"** diyebilir miyiz? Hiç kuşkusuz **"Hayır"** deriz. Gerçek Türkiye'nin uluslararası alanda, kimi dallarda önemli başarılara imza atarken görünen Türkiye olduğunu söylemeliyiz her zaman.

Gecenin ilerleyen saatlerinde, Letonya'nın başkenti Riga'da **"Every Way That I Can"** adlı şarkısıyla Türkiye'yi birinci yapan genç kadını izlerken bunları düşündüm hep.

Onu ayakta alkışlayan Avrupalı dostlarımız da **"Türkiye bizim bildiğimiz gibi değilmiş, buymuş gerçek Türkiye"** der gibiydiler.

Sertap da bu gerçeği hayranlık güzel sesiyle tüm dünaya ...

Hiç kuşkusuz sadece Sertap değildi Türkiye'nin gerçek yüzünün resmini veren. Ondan önce de niceleri önemli başarılara imza atmışlardı. **Suna Kan, İdil Biret, Fazıl Say** ve daha niceleri... Bunların da ötesinde tüm dünyada tanınan şairlerimiz, yazarlarımız aynı resmi verdiler herkese. Salt müzik ve edebiyatla sınırlı kalmadı bu başarılar. Sporda da gösterildi gerçek Türkiye. Yapılan yanlışlara karşın dünya ölçüsü olabilen Ulusal Futbol Takımımız ve Türk Kadınının sporlardaki başarılarını kaydalayan **Süreyya Ayhan** verdi "**Öteki Türkiye**'nin resmini. Örnekleri çoğaltıp listeyi uzatmak olası. Ancak bu sütuna tümünü sığdırmanın zorluğu ve olanaksızlığı da ortada. Bu bakımdan bizi bağışlasınlar, adlarını sayıp dökemediklerimiz...

Sertap Erener ve arkadaşlarının bu başarısı bize, Ulu Önderimizin **"Türk ulusu çalışkandır, Türk ulusu zekidir"** başlıklı saptamasının ne denli gerçeği ifade ettiğini bir kez daha anlatmış oldu. Umuyoruz ki insanlarımızın uluslararası alandaki bu tür başarılarının bizlere yaşattığı coşkular ulusal bilincimize güç katacak, böylece toplumumuza çağdışı ideolojiler enjekte ederek ulus-devlet kavramının içini boşaltmak isteyenlerin çabaları boşa çıkacaktır.

29 Mayıs 2003 tarihli Cumhuriyet

GEMLİK Körfez GÜNLÜK SİYASİ GAZETE

Yıl : 30 SAYI : 1554

Fiyatı : 200.000 TL. (KDV Dahil)

Sahibi : Kadri GÜLER

Yazı İşleri Müdürü : Serap GÜLER

İstiklal Cad. Bora Sok. (Akbank Aralığı) No : 3/B

Tel : 513 17 97 Fax : 513 35 95 GEMLİK

Basıldığı yer : KÖRFEZ OFSET

Matbaacılık -Yayıncılık - Reklamcılık Tesisi

İstiklal Cad. Bora Sok. Demir Apt No : 3/B GEMLİK

(Dini Bayram Günleri ve Pazar Günleri yayınlanamaz)

Yazarımız Araştırmacı - Yazar Yılmaz Akkılıç'ın yazdığı

4 Ciltlik

BURSA ANSİKLOPEDİSİ

Gazetemizde satılmaktadır.

GEMLİK Körfez

İstiklal Cad. Bora Sok. Akbank Aralığı No : 3/B GEMLİK Tel : (0.224) 513 17

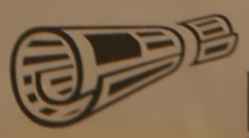

GEMLİK Körfez GÜNLÜK SİYASİ GAZETE

Okuyun, okutun abone olun

Tersane rampasında tanker kazası

Dün Dörtyol kavşağı ile Jandarma Bölük Komutanlığı arasında meydana gelen trafik kazasında, LPG yüklü bir tanker, önünde giden bir otobüse çarpınca tanker şoförü, şoför mahallinde sıkışarak ölümden döndü.

Olay saat 16.00 sıralarında 41 KT 728 plakalı İpragaz tankerinin Tersane rampasında giderken önündeki otobüse çarpınca araç sürücüsü Ahmet Gülsen(28) direksiyon ile kaporta arasında sıkıştı.

Olay yerine gelen Gemik İktfaiyesi kurtarma aracı, yaralı şoförü kurtararak SSK Hastanesine gönderdi.. .Olayla ilgili soruşturma başlatıldı.

TAŞI GEDİĞİNE

İnan Tamer

28 yıl sonra...

27 yıl Türkçe söyledik,
kazanamadık.
Bu yıl İngilizce söyledik, şarkıyı
"Erevizyon şarkı yarışmasını"
kazandık.
Vizyonumuz değişti.
Bastılar bağırlarına..
Belçikalısı, Yunan'ı, Kıbrıs Rumu
Verdi büyük oyu...
Herhalde göbek dansına, aradaki
arap müziğine değil,
dilime, İngilizce'ye...
Başarı başarıdır.
Sağolasın Sertap Erener.

Nursel Çağlar İlköğretim Okulu sergi açtı

Kurşunlu Nursel Çağlar İlköğretim Okulu öğrencilerinin karma sergisi beğeni ile izlendi.

Geçtiğimiz günlerde Belediye Sergi Salonunda açılan sergi, izleyenlerinin beyenisini kazanırken, bu yıl incisi düzenlenen serginin en dikkati çeken çalışmaları aliminyum folyo kabartma ve ebru çalışmaları oldu.

Üç gün süre ile açık kalan sergiyi binlerce kişi gezdi.

İlçemizde son günlerde okulların sergilerinin ard arda açılması nedeniyle Belediye Sergi Salonunda boş gün bulunmuyor.

TATLI SERT

Erol GÜRÇAY

Kim Kimi Seçiyor

Başarıyı yakalamak hepimizin hedefidir.
Okulda iftihar listesine geçmek.
Teşekkür almak.
Hepimizin arzusudur
Ama. Bu kadarla da kalmaz
Mahalle de en **iyi futbolcu olmak** isteriz.
Kavgacı olmasak da, en kuvvetli olmayı arzu ederiz.
Ama. **İstekler burada kalmaz.**
En yüksek puanı almak isteriz.
En iyi bölümü kazanmak isteriz
Ve. Artık sıra duygulara gelir
Sınıfın en alımlı kızı ile çıkmak isteriz.
Bir süre sonra **okul biter.**
Aş ve iş derdine düşeriz.
Artık seçme dönemimiz bitmiştir.
Şimdi **seçilme dönemi başlar.**
İş için müracaat ederiz.
Yazılı da iyi **puan almak yetmez.**
İmtihan heyet bizi görmek ister.
Konuşmamıza bakar.
Ses tonumuza dikkat eder.
Fizik durumumuzu inceler.
İşe girip yerleştikten **sonra, yine duygusal dürtüler başlar.**
Çevremizi inceleriz
Yakın çevremizi takibe alırız.
Aslında, kendimizin **takip de olduğunun farkına bile varamayız.**
Bir seçim yapılır.
Ama, seçimi artık biz yapmayız.
Karşı cins yapar.
Ve. Çok iyi bir zamanlamayla, **karşımıza çıkar.**
Biz de işi, **kendimiz ayarladık zannederiz.**
Ama. Seçimi yapan bayan, bir faktörde ikna olmustur.
Sizin çok **yakışıklı veya çok zengin olmanız,** fazla **önem tasımaz.**
Ekonomik özgürlüğünü kazanmış kadının, seçim kriteri farklıdır.
O, başarılı bir erkek arar.
Kendisini de incitmeden yönetecek, başarılı bir erkek arar.

GÜNÜN FIKRASI

Temel ile Cemal lokantaya girerler.
Temel garsona beyin siparis eder.
Cemal buna itiraz eder.
"- Uy Temel ne tuhaf adamsın sen. Allah'tan isteyeceğinu garsondan isteysin."

HEM'de sergi fırtınası

Gemlik Halk Eğitimi Merkezi Müdürlüğüne bağlı olarak 2002-2003 eğitim ve öğretim yılında ilçemiz ve köylerinde açılan kursların yıl sonu sergilerinin açılması ve belge dağıtım törenleri bütün hızıyla devam ediyor.

22 Mayıs günü Karacaali Köyünde El Nakışı, Giyim, 23 Mayıs günü Engürücük Köyü Yazırova Mahallesi'nde Makina Nakışı, 26 Mayıs günü Muratoba Köyü'nde Giyim, Katırlı Köyü'nde Makina Nakışı sergilerinin açılışları yapıldı.

Dün ise, Samanyolu Sitesi sakinlerinin açtığı el Sanatları, baskı resim sergisinin açılışı ile Umurbey Beldesi'nin makina nakışı sergilerinin açılışları yapıldı.

Kaymakam Sadettin Genç, Belediye Başkanı Mehmet Turgut, Halk Eğitim Müdürü Kemal Çetinoğlu, Milli Eğitim Müdürü Mehmet Tuna'nın da katıldığı sergilerde, katılımcılara belgeleri dağıtıldı daha sonra sergiler açıldı.

Birbirinden güzel tahta üzerine işlenmiş yağlı boya çalışmalar, tablolar, tepsiler ve çeşitli süs eşyalarının yapıldığı Samanyolu Sitesi el sanatları sergisinde, kursiyerler kurs öğretmenleri Hatice Parlak'a çabalarından dolayı teşekkür ettiler.

Umurbey'deki makina nakışı sergisinde ise, kursiyerlerin yaptığı el emeği göz nuru işler büyük beğeni ile izlendi.

Kursiyerler törenle belgelerini aldı.

Özdemir'den Güler'e tam destek

Birinci sayfanın devamı

BAŞKANINIZDAN MEMNUN MUSUNUZ?

ANAP Genel Başkanı Özdemir, daha sonra Umurbeylilere **"Belediye Başkanınızdan memnun musun. 10 ay sonra Fatih ile devam veya yenisini mi seçeceksiniz?"** diye sordu.

Umurbeylilerden olumlu alkışı alan Özdemir, **"Gelecek yıl yapılan belediye başkanlığı seçimlerinde yeniden Fatih Mehmet Güler'in adaylığını ilan ediyorum"** dedi.

Özdemir, belediye başkanının zeytin üreticisinin ağaçlarını sulanı aprojesi yaptığını, ağaç başına elde edilen 10 milyon 500 bin lira gelirin projenin tamamlanmasından sonra 30 milyon liraya yükseleceğini söyledi.

Özdemir, 250 milyarım olsaydı, bu projeyi bitirmek için verirdim." dedi.

Daha sonra Umurbey Müzesi'ne giden ANAP Genel Başkanı Özdemir, müze defterini şunları yazdı:

"Bugün, Belediye Başkanımız ve heyetimiz ile Sayın Cumhurbaşkanımız Rahmetli Celal Bayar'ı ziyaret ettik. Anıt mezar ve çevre düzenlemesi Anavatan Partisi tarafından yapılmış olması ve Başkanımız Fatih Mehmet Güler ile çevre düzeninin devam ettirilmesi Rahmetli Cumhurbaşkanına en kuvvetli bağlılığımızdır. Saygılarımla."

Ali T[illegible] Özdemir, ora[illegible] da Celal Bayar Anıt Mezarı pojesi çe[illegible]vesinde istimlak edilen ve yerine Gemlik'i kuşbaşı gören çay bahçesinin [illegible]nı yaptı.

Özdemir, buradaki konuşmasında da, Umurbeylilerin Belediye Başkanlarına destek olmaları[illegible] [illegible]lama projesinin mutlaka hayata geçirilme[illegible]ni istedi.

Ganyancı

Fatih Sarı

1. ayak : 7 Nolu Popüler [illegible]
2. ayak : Kaliteli safkan Bilgecan ve [illegible] tırcan arasındaki mücadeleye [illegible] razemingülü katılabilir.
3. ayak : Son yarışı [illegible] lamakan ve yarış hazırlıkları iyi geçen [illegible] yarışan favorilerini. [illegible]
4. ayak : Bu yarışı [illegible] Giri [illegible] ve [illegible] bu yarışı [illegible] zenabilir. Diva sürpriz yapabilir.
5. ayak : [illegible] Fıstık, Nadya ve [illegible]
6. ayak : [illegible] Caran [illegible]

Bol şanslar

7	1	2	8	10	4
	4	14	9	12	1
	7	9	6	9	
	8		3	1	
				2	
				18	

DOĞUŞ FEN DERSHANELERİ

"Her zaman bir adım önde"

Not Defteri

Muzaffer Gürboğa
Eğitimci - Yazar

Düşünen İnsan

Toplumumuzda biraz farklı ve yorumlayarak düşünen, düşündüklerini dile getiren ayrıntıya yer veren kişilere felsefe yapma denir.

Felsefe yapmak can sıkıcı ve anlaşılmazlık ile eşanlamlı tutulur. Ancak hiç ilgisi yoktur. Halkımızın, hatta pek çok aydının felsefeyi henüz anlamadığının kanıtıdır bu.

Sağlıklı düşünememizin, doğru tercihler yapamamızın, ileri gidersek az gelişmiş bir toplum olmamızın nedenlerinden biri de felsefeye olan uzaklığımızdır.

Oysa felsefe yapmak, soru sormak, yanıt istemek demektir. Felsefeci denince yalnız felsefe öğretmenleri akla gelmemeli. Felsefeci eleştirel akla sahip kişidir. Olaylara bakış açısı nesnel ve geniş perspektiflidir. Olayları, davranışları, olguları, bilim adamı şüpheciliğinde inceler.

Her soruya yanıt bulmak için olağanüstü gözlemler. Her ilişkide mantıklı ve açıklanabilir yan görebilir. Açıklamaları bilimsel destek ve dayanaktan yoksun değildir.

Felsefeci yanlış yaptığında doğrultu düzeltmesi yapıp temel felsefenin yörüngesine girebilir. Yanlışa demir atmaz.

Felsefeci sözcük ve kavram üretkenliği ayrı bir özelliğidir.

Felsefeci bilinçaltını dinleyendir. Bilinçaltı insanın kendi kendisine karşı eleştirisini sürekli yapar. Özetle felsefeci düşünce uzmanıdır.

Sorunun olduğu yerde felsefe vardır. Felsefi düşünme sorun çözmede yaratıcılık oluşturması nedeniyle yardımcı olur. Pusulamız olur.

İnsana değer veren ve umut veren bir yol göstericidir.

Demek sorun beynimizde, anlayışımızda ve yetişmemizdir.

Bir öneri okuyun Nermi Uygur'un "Yaşama Felsefesi"

SATILIK DAİRE

Kumla'da Havuzlu Satılık ve Kiralık Daire

Tel : (0.224) 513 17 97

NÖBETÇİ ECZANE

30 Mayıs 2003 Cuma

DEMİRİZ ECZANESİ

Bunları biliyor musunuz?

Çocuklara ödül ve ceza yöntemleri 5

Dünden devam

Çocuğu ödüllendirmenin derecesi ve şekli yaş ve ailenin durumuna göre genelde değişiklikler gösterir. Ama şunu hemen belirtmeliyiz ki en iyi ödüllendirme maddi ödüllendirme değil, duygusal ödüllendirmedir. Kendisine sürekli bir şeyler alınmaya alıştırılan çocuk, gün gelecek en iyi ve en pahalı hediyelerle bile doyum bulamayacaktır.

Ama anne babasının öpmesi, kucaklaması, gezdirmesi, onunla oynaması, ona güzel sözler söylemesi şeklindeki ödüllendirme, en sağlıklı ve en başarılı ödüllendirmedir.

YAŞIN ÖNEMİ

Yaşa göre ödüllendirme şu şekilde olmalıdır :

1- Bebeklik döneminde ödüllendirme şekli : Öpme, okşama, sevme, kucaklama, onunla oynama, onu besleme, gezdirme, onunla meşgul olma, onunla konuşma, onu sevdiğini hissettirme gibi.

Bu davranışların normal zamanda yapılması zaten gereklidir.

Devamı var.

Yasemin Mobilya

DEĞİRMENCİOĞLU Mobilya ve Koltuk Çeşitleri

- Yatak Odası Takımları
- Oturma Odası Takımları
- Misafir Odası Takımları
- Yemek Odası Takımları
- Kanepeler
- Abajur Çeşitleri
- Zigon Sehpalar

Yeni işyerimizde zengin mobilya çeşitleri ile hizmetinizdeyiz....

Gazhane Caddesi No : 21 (Eski Uzunlar Tic. Aygaz Bayii)
Tel : (0.224) 512 20 20 GEMLİK

GEMLİK REHBERİ

GEREKLİ TELEFONLAR

İtfaiye	110
Polis İmdat	155
Jandarma İmdat	156
Jandarma K.	513 10 55
Polis Karakolu	513 18 79
Gar. Kom.	513 12 06

KAYMAKAMLIK

Kaymakamlık	513 10 51
Kaymakamlık Ev	513 10 52
C. Savcılığı	513 10 53
C. Savcı Yard.	513 29 54
Emniyet Müdürlüğü	513 10 28

ULAŞIM

Uludağ Turizm	513 12 12
Aydın Turizm	513 20 77

HASTANELER

Devlet Hastanesi	513 92 00
SSK Hastanesi	513 23 29
Mer. Sağ. Ocağı	513 10 68

TAKSİLER

Körfez Taksi	513 18 21
Çınar Taksi	513 24 67
Güven Taksi	513 32 40
Gemlik Taksi	513 23 24
Manastır Taksi	514 35 50

RESMİ DAİRELER

TEK Arıza	[illegible]
TEK İşletme	[illegible]
Turizm Dir.	[illegible]
Spor Şb.	[illegible]
Orm. Böl. Şf.	[illegible]
Milli Eğt. Md.	[illegible]
Halk Eğt. Mrk.	[illegible]
Halk Kütüp.	[illegible]
As. Şb.	[illegible]
Karayolları	[illegible]
Liman Bşk.	[illegible]
Mal Md.	[illegible]
Nüfus Md.	[illegible]
Özel İd. Md.	[illegible]
Tapu Sic. Md.	[illegible]
Müftülük	[illegible]
Gümrük Md.	[illegible]
Tekel Md.	[illegible]
Ver. Da. Md.	[illegible]
İlçe Tar. Md.	[illegible]
İlçe Seç. Md.	[illegible]

BELEDİYE

Santral	513 45 21-23
Başkanlık	[illegible]
Zabıta	[illegible]
Otobüs İşlet.	[illegible]
Su İşletmesi	[illegible]
İtfaiye	[illegible]
Muhasebe M.	[illegible]
Yazı İş. Md.	[illegible]
Su Arıza	[illegible]

[illegible]

Ambulans	[illegible]
Kurtarıcı	[illegible]
[illegible]	513 11 95

[illegible]

Ambulans	[illegible]

UÇAK

[illegible]	[illegible]
[illegible]	[illegible]
[illegible]	[illegible]

DENİZ OTOBÜSÜ

Bursa	[illegible]
Mudanya	[illegible]
Yenikapı	[illegible]
Yalova	[illegible]

VAPUR

Yalova	[illegible]

FERİBOT

[illegible]	[illegible]
[illegible]	[illegible]

OTOBÜS

[illegible]	[illegible]

TÜP DAĞITICILARI

[illegible]	[illegible]
[illegible]	[illegible]
[illegible]	[illegible]
[illegible]	[illegible]
[illegible]	[illegible]
[illegible]	[illegible]
[illegible]	[illegible]
[illegible]	[illegible]
[illegible]	[illegible]
[illegible]	[illegible]
[illegible]	[illegible]
[illegible]	[illegible]
[illegible]	[illegible]

DUYURU

ÖZEL DOĞUŞ FEN DERSHANESİ MÜDÜRLÜĞÜ'NDEN

2003-2004 Öğretim yılında dershanemize devam edecek öğrencilerle ilgili ücret çizelgesi aşağıya çıkarılmıştır.

	Bir ders saati ücreti
1- İlköğretim Okulları 4-5. Sınıf	3.000.000.-
2- İlköğretim Okulları 6-7.8. sınıf	4.000.000.-
3- Lise 1. 2- . sınıf takviye	6.000.000.-
4- Üniversiteye hazırlık	6.000.000.-

NOT : 1 - Ücretlerimize KDV dahildir.

2- Üniversiteye hazırlık, lise hazırlık kurslarına devam eden DBS sınavında dereceye giren öğrencilere indirim yapılacaktır.

3- Peşin ödemelerde % 25 indirim.

4- Öğretmen çocuklarından ve kardeş olanlardan % 10 indirim uygulanır.

OLAĞANÜSTÜ GENEL KURULA ÇAĞRI

20 Mayıs 2003 tarihinde toplanan yönetim kurulu Hak ve hakkaniyet kurallarına uygun olarak hazırlanacak yönetim planı değişikliği yapabilmek için yönetim planı değişikliği ile ilgili konuların görüşüleceği olağanüstü genel kurul yapılması karar alınmıştır.

Olağanüstü genel kurul 22 Haziran 2003 Pazar günü saat 13.oo'de sitemiz B Blok 57 Nolu işyerinde yapılacaktır.

Yeterli çoğunluk olmazsa 29 Haziran 2003 Pazar günü aynı yer ve saatte yapılacak, çoğunluk aranmayacaktır.

Olağanüstü genel kurula çağrı sitede oturanlara elde imza föyü imzalatılarak yapılacak site dışında oturanlara posta veya fax ile gönderilecektir. Ayrıca yerel gazetede ilan edilecektir.

Toplantıya katılamayan kat maliklerinin kendilerini temsil etmesi için vekil tayin etmeleri gerekmektedir.

Dairelerin hisseli olan kat maliklerinin eşlerinden vekalet almaları gerekmektedir.

GÜNDEM :

1- Açılış ve saygı duruşu
2- Divan başkanı ve divan üyelerinin seçimi
3- Yönetim planı değişikliği maddelerinin madde madde okunarak oylanması
4- Varsa başka önerilerin gündeme alınmasının oylanması
5- Dilek ve temenniler
6- Kapanış

BAYTAŞ KÖRFEZ SİTESİ YÖNETİM KURULU

ÖZGÜR 2. EL

KALİTELİ-GARANTİLİ- O AYARINDA HER TÜRLÜ CEP TELEFONU - TELEVİZYON - BUZDOLABI - FIRIN SOFBEN - ÇAMAŞIR MAKİNASI - BULAŞIK MAKİNASI ELEKTRİK SUPURGESİ ve BENZERİ EŞYALAR ALINIR

UYGUN FİYATLARLA SATILIR

EVLENECEKLER!

BUZDOLABI - ÇAMAŞIR MAKİNASI - FIRIN ve ELEKTRİKLİ SÜPÜRGE

650.000.000.- TL.

UĞRAMANIZ MENFAATİNİZEDİR

Beyaz eşyaların boya işleri yapılır.

Demirsubaşı Mah. Taksim Sok. No : 1 (Eski belediye karşısı)
Tel : (0.224) 513 01 76 GEMLİK

KAYIP

Bursa Trafik İl Müdürlüğü'nden almış olduğum ehliyetimi kaybettim. Hükümsüzdür.
Osman AYPEK

VESTEL JVC Moulinex MAYIS AYI KAMPANYASI

Peşin Fiyatına 8 taksit

Tüm ürünleri 3 yıl garanti

GEMLİKLİLERİN HİZMETİNE AÇILDI

AKITLAR

İbrahim & Bülent AKIT

BEYAZ EŞYA & ELEKTRONİK

İbrahim Akıt Cad. No : 8/A GEMLİK
Tel : (0.224) 514 05 55 Fax : (0.224) 514 18 68

Renkli Etiket & Broşür & El İlanı & Kitap
Dergi & Afiş & Yıllık Basımı
Fatura İrsaliye & Bilet & Gider Makbuzu
Davetiye & Kartvizit & Kaşe
Mühür & Cilt yapımı & Plastik Kimlik Kartı

1 GÜNDE KALİTELİ ve UCUZ DAVETİYE BASILIR

Her türlü matbaa işlerinizde hizmetinizdeyiz

"Matbaacılık Bizim İşimiz"

Körfez OFSET

MATBAACILIK - REKLAMCILIK - YAYINCILIK

İstiklal Caddesi Bora Sokak
(Akbank Aralığı) No : 3 / B Gemlik
Tel : (0.224) 513 17 97 Fax : (0.224) 513 35 95

GEMLİK

GEMLİK'İN İLK GÜNLÜK GAZETESİ

Körfez

TARAFSIZ SİYASİ GAZETE

31 Mayıs 2003 Cumartesi

FİYATI : 200.000. TL.

Renkli Etiket & Broşür & El İlanı & Kitap & Dergi
Afiş & Yıllık Basımı & Fatura İrsaliye & Bilet
Gider Makbuzu & Davetiye & Kartvizit & Kaşe
Mühür & Cilt yapımı & Plastik Kimlik Kartı
1 GÜNDE DAVETİYE BASILIR
Her türlü matbaa işlerinizde
hizmetinizdeyiz

Körfez OFSET

MATBAACILIK - REKLAMCILIK - YAYINCILIK
İstiklal Caddesi Bora Sokak (Akbank Aralığı)
No : 3 / B Gemlik
Tel : (0.224) 513 17 97 Fax : (0.224) 513 35 95

Ali Okuroğlu "Aday değilim"

AKP İlçe Başkanı Ali Okuroğlu, dün düzenlediği basın toplantısında, yapılacak olan ilçe kongresinde, ilçe başkanlığına aday olmayacağını açıkladı.

Adalet ve Kalkınma Partisi Gemlik İlçe Başkanı Ali Okuroğlu, görevinin kongrede sona ereceğini ve ilçe kongresinde aday olmayacağını, düzenlediği basın toplantısıyla duyurdu.

Dün, saat 14.00'de AKP İlçe binasında basın toplantısı düzenleyen Ali Okuroğlu, göreve getirilme amaçlarının partiyi sorunsuzca kongreye götürmek olduğunu belirterek, **"Herkesin düşüncelerine saygı gösterdik. Kimseyi kırmamayı prensip edindik. Bize başvuran herkese çalışmalar hakkında bilgi verdik. Bu ilçe yönetiminin görevi kongrede sona erecektir. Ben şahsım olarak, kongrede ilçe başkanlığına aday olmayacağım."** dedi.

Yönetim kurulunda isteyen arkadaşlarının oluşacak yeni yönetimlerde görev alabileceğini de söyleyen Okuroğlu, aktif siyaseti bırakmadığını, zamanı geldiğinde başka görevlerde de çalışabileceğini söyledi.

AKP'de kongrelerde veya başka zamanlarda görev alacak bir çok arkadaşı bulunduğunu belirten Okuroğlu, partisinin Saadet Partisi ve eski Fazilet Partisi gibi kuralcı ve katı bir parti olmadığını, demokratik, katılımcı, paylaşımcı bir parti olduğunu belirterek, **"Biz tabandaki insanımızın görüşlerine değer veririz. Bu nedenle partimiz içinde herkes her görevi yapabilir. Görevimi yerine getirmenin huzuru içindeyim. Siyasetten ayrılmayacağım. Değişik başka görevlerde görev alabilirim de, almayabilirim de. Emekli öğretmen olarak da kalabilirim."** şeklinde konuştu.

"Belediye Başkanlığına aday mısınız?" sorusu üzerine konuşan Ali Okuroğlu, **"İlçe başkanlığına aday olmamam, belediye başkanlığına aday olmam anlamına gelmemelidir"** derken, Merkez Karar Yönetim Kurulu'nun eski belediye başkanlarının yeniden aday olmaları konusunda bir kararı olmadığını da söyleyerek, kendisinin belediye başkanlığına aday olacağı konusunda açık kapı bıraktı.

Güne Bakış

Kadri Güler

gemlikkorfez@mynet. com

Aday olmamanın ardı..

AKP İlçe Başkanı Ali Okuroğlu, dün yaptığı basın toplantısıyla, ilçe kongresinde, ilçe başkanlığına aday olmayacağını açıkladı.

Okuroğlu, görevlerinin şeffaflık içinde örgütü kongreye götürmek olduğunu, bu mutluluğunu yaşadıklarını, ancak kendisinin aday olmayacağını söyledi.

On ay sonra yapılacak yerel seçimleri düşünürseniz, AKP'nin ilçe başkanlığı çok önemli.

Parti içinde yaşanan dalgalanmaların ardında, yerel seçimlerde ortaya çıkacak aday konusunun yattığını unutmayalım.

Bugün ortaya çıkan ilçe başkan adayları güçsüz, ama yenileri çıkacak.

Ancak, yapılan delege seçimlerinde delege olanlara bakarsak, bunların Belediye Başkanına muhalefet eden grup olduğunu görürüz.

Bu aday olmamanın ardında yatan beklentinin belediye başkan adaylığı olduğunu sezdiğimi söylersem, keanette bulunmuş olmam sanırım.

Annesini en güzel Özge anlattı

Gemlik Rotary Derneği'nin Anneler Günü nedeniyle düzenlediği 'Benim Annem' konulu kompozisyon yarışmasında Ticaret Meslek Lisesi öğrencisi Özge Avcı birinci oldu.

Geçtiğimiz günlerde kutlanan Anneler Günü'nde Gemlik Rotary Derneği'nin, İlçe Milli Eğitim Müdürlüğü ile ortaklaşa düzenlediği lise ve dengi okullar arası **"Benim Annem"** konulu kompozisyon yarışması sonuçlandırıldı.

İlçe Milli Eğitim Müdürlüğü tarafından oluşturulan komisyon tarafından değerlendirilen yazılar arasında, Gemlik Ticaret Meslek Lisesi 9/D sınıfı 532 nolu Özge Avcı adlı öğrenci **'Batmayan Güneş'** adlı kompozisyon yazısıyla birinci seçildi.

Önceki gün, Gemlik Rotary Derneği'nde düzenlenen törende, birinciliği elde eden Özge Avcı, Dernek Başkanı Kadri Güler tarafından ödüllendirildi.

Ticaret Meslek Lisesi ve Anadolu Ticaret Meslek Lisesi Müdürü Mehmet Ali Baraş'ın da katıldığı toplantıda konuşan Dernek Başkanı Kadri Güler, **"Can varlığımız annelerimizi yılda bir gün de olsa anmanın yanında, onları en güzel sözcüklerle anlatarak birincilik elde ettiğiniz için sizi kutluyorum."** dedi.

Birinciliği elde eden Ticaret Lisesi öğrencisi Özge Avcı'ya Atatürk'ün Nutku ve kol saati armağan edildi.

Buluşma

Gürhan ÇETİNKAYA

Özelleştirme....

Mal sahibi Mülk sahibi
Hani bunun ilk sahibi...
Halk arasında söylenen bir deyimdir.
Özelleşen kurumların ilk sahiplerini arar konuma düştüğünü görünce aklıma geldi.
Daha doğrusu özelleştirme hep aklımda... Nasıl olmasın ki yatıyoruz özelleştirme kalkıyoruz özelleştirme...
Sağanak halinde insanların beynine işleniyor. Sanki tek çıkış noktası imiş gibi...
Olmadığını görmek için daha neyi bekliyoruz ki?
Oysa alınacak bir tek önlem var.
O da kamu İktisadi Kuruluşlarını siyasetçilerin elinden kurtarmak. Yani moda deyimle arpalık olmaktan çıkarmak.
Özel sektörüne de, sağdan pompalanan liberalistlerin de cup diye atladığı özelleştirme bizim ülkemizdre bir garip uygulanıyor.
Haraç mezat satalım. Bugün birilerini kurtaralım, bizden sonra tufan.
Sanıyorum 4-5 yıl önceydi.
Ufuk Söylemezoğlu döneminin Özelleştirme İdaresi Başkanı...
Bursa'dan bir grup ziyaretine gitmiştik.
O zaman Özelleştirme İdaresi Başkanlığı'nı görmüştüm de... İçimden geçirmiştim.
"Muhteşem bir yer. Ancak kendisi KİT olmuş. Burası mı özelleştirme yapacak önce buranın özelleştirilmesi gerekir" diye...
Özelleştirme İdaresi aracılığıyla özelleştirilen kurumlar şimdi kendisine yeni bir patron arıyor.
İçine düştüğü durum bir yana... Olan işsiz kalan binlerce insana oldu.
Toplumsal açıdan sosyal bir yara.. Hala kanıyor..
Kıl payı özelleştirme furyasından paçasını kurtarabilenler ise karlılıklarına karlılık katıyorlar.
Özelleşip de zora düşenleri yazmanın gereği yok, ancak diğerlerinin kamuoyunun bilgilerine sunmak gerekir.
Ülke yönetiminde etkin ve yetkin görevlerde bulunmuş güvenilir bir kaynak Zekeriya Temizel açıklamış

TÜRK TELEKOM

Özelleştirildiği sure içerisinde neredeyse satış bedeli kadar kar sağlayacak olan Türk Telekom'un 2002 yılı karı 1.8 katrilyon lira.

Özelleştirme baskısında kalmasaydı telekominikasyon alanında dünya devleri ile yarışacağı kuşkusuzdur.

TEKEL

40 bine yakın çalışanı kapının önüne konularak özelleştirilecek olan Tekel'in bölündükten sonraki şirketlerinin 2002 yılında sağladığı kar toplam 308 trilyon lira. Bu kuruluşun çiftçiyi kaderi ile başbaşa bırakmayacak ekonomiye sağladığı yararların parasal katkısı hariç.

TPAO

2002 yılında 484 milyon lira kar sağlayan bu kuruluşun Azerbaycan'daki petrol aramalarının olumlu sonuçlandığı öne sürülüyor. Bakü-Ceyhan petrol boru hattının işletmeye açılmasından sonra üretimi artacak olan kuruluşun gelecek 10 yıldaki karının özelleştirme bedelinin kat kat üzerinde olacağı çok açık.

Yukarıda sayılanların özelleştirilemediğine yakınmayın. Özelleştirilmesin diye de dua edelim.

Edelim ki yarın çocuklarımız özelleştirme enkazında gezinmesinler.

Gemlik Rotary Derneği'nin Anneler Günü nedeniyle açtığı kompozisyon yarışmasında birinci olan yazı.

Özge AVCI
Ticaret Meslek Lisesi

Batmayan Güneş...

Anneler!....

Değeri paha biçilmeyen kıymetli hazineler. Güneş kadar değerli, güneş kadar parlak, güneş kadar sıcak ve güneş kadar aydınlardır. Her ne durumda olursa olsun karanlığa terk etmezler. Ortadan kayboldukları da biz çıkarız gökyüzüne.

Parlarız bizi görsünler diye...

Aslında bilmeliyiz onlar her şeyi görmeseler, her zaman yanımızda olmasalar bile yürekleriyle duyarlar, hissederler bizi. Kaydığımızda bir burukluk hissederler. İşte o an geceyi gündüz yapıp bize tutunacak bir dal uzatırlar.

Yeri gelir kızarlar, bağırırlar. Dargınlık olur aramızda. Ananın öfkesi, bahanın karı gibidir. O kadar çabuk erir yok olur ki karın yağdığını bile unutur gideriz. Sanki hiç olmamış, hiç yaşanmamış gibi...

Başta işlenmemiş hamur olarak meydana geliriz. Analarımız özenle, titizlikle şekil verirler bize. Kendi yaşamlarını bir kenara atıp bizim hayatımızı ön planda tutarlar. Yemezler yedirirler, içmezler içirirler. Analarımızın hayatlarından çalarız. Bütün yıllarını, senelerinin hiç göz kırpmadan bizim için harcarlar.

Her ana bir güneştir. Bizim için bu kadar çalışan bu kadar emek sarfeden güneşlerimize hak ettikleri değeri vermeli, biz yıldızlar sönmemeli her zaman parladığımız göstermeliyiz.

İLAN ve REKLAMLAR KAZANDIRIR

1 AYLIK PAKET REKLAM

100 milyon + KDV + Sürpriz

Körfez TARAFSIZ SİYASİ GAZETE

BİR TELEFON YETERLİ
Tel : (0.224) 513 17 97

Körfez GÜNLÜK SİYASİ GAZETE

Yıl : 30 SAYI : 1555
Fiyatı : 200.000 TL. (KDV Dahil)
Sahibi : Kadri GÜLER
Yazı İşleri Müdürü : Serap GÜLER
İstiklal Cad. Bora Sok. (Akbank Aralığı) No : 3/B
Tel : 513 17 97 Fax : 513 35 95 GEMLİK
Basıldığı yer : KÖRFEZ OFSET
Matbaacılık -Yayıncılık - Reklamcılık Tesisi
İstiklal Cad. Bora Sok. Demir Apt No : 3/B GEMLİK
(Dini Bayram Günleri ve Pazar Günleri yayınlanmaz)

Yazarımız
Araştırmacı - Yazar
Yılmaz Akkılıç'ın yazdığı
4 Ciltlik
BURSA ANSİKLOPEDİSİ
Gazetemizde satılmaktadır.
Körfez GÜNLÜK SİYASİ GAZETE
İstiklal Cad. Bora Sok. Akbank Aralığı
No : 3/B GEMLİK Tel : (0.224) 513 17 97

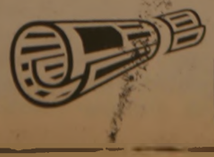

Körfez GÜNLÜK SİYASİ GAZETE

Okuyun, okutun, abone olun.

Enginarın soyma ustaları

Herşeyin kralı olurda enginarın olmaz mı?

Bu krallar enginar soyma kralları...

Türkiye'nin en büyük konserve fabrikalarında makinalarla soyulmayan enginarlar, enginar soyma ustalarının hünerli elleriyle soyuluyor.

Gemlik'teki bir konserve fabrikasında iç ve dış piyasa için hazırlanan enginar konserveleri için Ankara'dan gelen 20 kişilik soyma ustaları tane başına 50 bin lira ücret alıyorlar.

Günde, bin 500, iki bin adet enginar soyabilen ustaların el becerilerini izlemek bile bir başka zevk.

Türkiye'de 20'ye yakın soyma ekibi bulunduğunu söyleyen ustalar, ülkenin her tarafına çağrıldıklarını ve iki ay süreyle enginar soyduklarını söylüyorlar.

TAŞI GEDİĞİNE

İnan Tamer

Yaşam Vergisi...

Şirketleri, tesisleri, ormanları, koyları satmaya satarsın-satamazsın tartışmalarına, toplumu huzursuz etmeye ne gerek var.
Satın havayı, koyun adını "Yaşam Vergisi"
Toplayın katrilyonları...
Bakın nasıl mı?
Bir insan saatte beşyüz m^3 oksijen soluyor. Günde onikibin m^3, ayda üçyüzatmışbin m^3.
M^3 yüz TL'den ayda otuzaltımilyon TL, yılda dörtyüzotuzikimilyon TL.
Yetmiş milyon yurttaştan yılda otuzbir katrilyon TL. gelir.
Bütçenin üçte ikisi..
Kısa zamanda ne iç borç kalır, ne dış borç...
Çekersiniz IMF'ye desturu...
Bir düşünün...

Belediye Meclisi toplanıyor

Belediye Meclisi Haziran ayı olağan toplantıları 2 Haziran 2003 Pazartesi günü başlıyor.

Belediye Başkanı Mehmet Turgut, belediye meclis üyelerine gönderdiği davet mektubunda, 2 Haziran günü saat 14.00'de toplanacak olan mecliste, 1580 sayılı yasanın 307 sayılı kanunla değişik 76 ncı maddesi hükümleri dahilinde meclise vermekle yükümlü olduğu 1.5.2002-30.4.2003 tarihleri arasındaki çalışma raporu okunarak, görüşülecek ve oylanacak.

Daha sonra 1 Mayıs 2003 ile 30 Nisan 2004 tarihleri arasında Belediye Başkanının hazırladığı çalışma programı okunarak, görüşülecek, oylanacak.

Gündemin diğer maddesinde ise, 2002 yılına ait kesin hesapları görüşülerek, karara bağlanacak daha sonra ise, 2 meclis vekili 2 meclis katibi, 2 encümen üyesi seçimleri yapılacak.

Seçimlerden sonra, açık oyla bütçe ve kesin hesap komisyonu belirlenecek, ardından tarife ve imar komisyonu seçilmesine geçilecek.

Belediye Sarayı altında bulunan 13 Nolu büronun Gemlik Belediyesi Sanat ve Kültür Derneği adına tahsis edilmesi karara bağlanacak.

TATLI SERT

Erol GÜRCAY

Samimi Olalım

Samimi olalım.

Her fırsatta Avrupa'ya gitmek isteriz.

İmar konusunda oradaki **disiplini methederiz.**

Her konuda bir standart yakalayan **Avrupalıları öve öve bitiremeyiz.**

Enflasyon nisbetinin (% 2) yı geçmemesine imreniriz.

Kanunlarımızı oradan örnek alarak seçeriz.

Çocuklarımızı eğitim için **Avrupa'ya göndeririz.**

Bir fırsat bulsak temizlik işçiliğine bile göz kırpmadan **gitmek isteriz.**

Oradaki ülkelerin **sosyal ve eğitim harcamalarının arttığını,** savunma harcamalarının git gide azaldığını **öve öve bitiremeyiz.**

Peki. O zaman biz **niye Avrupa Birliğine karşıyız.**

Neden durmadan Avrupa düşmanlığını **körüklüyoruz.**

50 yıldır her dediğini yaptığımız, son savaşta bir dediğini tam yapmadığımız **Amerika'nın, bize olan aleni düşmanlığını neden göremiyoruz.**

Bütün bunlar ortada iken, üyelik girişimlerini **neden engelliyoruz.**

Aslında, yanlı olanı da.

Yansız olanı da.

Avrupa standartlarının, **Türk halkının yararına olacağını pek ala biliyor.**

Ama. Bazı kesimler buna aleni direniyor

- Değişime karşı olduğu için direniyor.

- Çıkarları bozulacağı için direniyor.

Avrupa Birliği'ne girince :

- Artık **bankalar hortumlanamayacak.**

- Siyasetçiler, **verdimse ben verdim diyemeyecek.**

- Yargının bağımsızlığı zedelenmeyecek.

- Sivil-asker ilişkileri Avrupa'da nasılsa öyle düzenlenecek.

- Her alanda **şeffaflık olacak.**

- Tayinler de de, ihalelerde de **şeffaflık zorunlu olacak.**

- Devlet yeniden yapılanacak.

- Bir işyeri açmak için onlarca imza gerekmeyecek.

- Enflasyon daha da düşecek.

- Gelir dağılımı istenilen ölçüde olmasa bile, bir ölçüde adil hale gelecek.

Peki. Ama hala neden karşısınız.

GÜNÜN SÖZÜ

Hiç bir ordu,
Zamanı gelmiş bir düşünceye
Karşı koymaz.

"Victor Hugo"

Borusan İlköğretim Okulu'ndan yıl sonu kermesi

Borusan İlköğretim Okulu öğrenci velilerinin hazırladıkları eşyalar, Gemlik halkının beğenisine sunuldu.

Önceki gün, Belediye Sergi Salonu'nda yapılan serginin açılışına İlçe Kaymakamı Sadettin Genç, Belediye Başkanı Mehmet Turgut, İlçe Milli Eğitim Müdürü Mehmet Tuna, İlçe Spor Müdürü Burhan Arıkan ile okul müdürleri ve öğrenciler, veliler katıldılar.

Kermeste, masa örtüleri, danteller, havlular, el işleri, kıyafetler, yemeniler, el işi çantalar satışa sunuldu.

Kermesten elde edilecek gelirler okulun ve yoksul öğrencilerin ihtiyaçlarının karşılanacağı belirtildi.

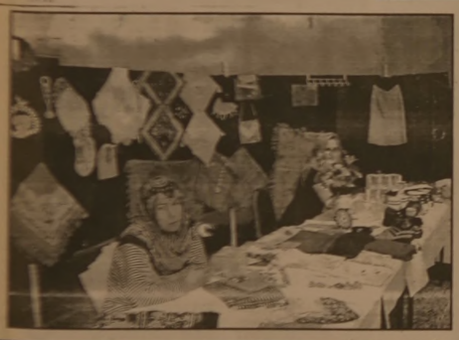

Ganyancı

Fatih Sarı

1. ayak : Günün ilk ayağında eküriler bankondur.

2. ayak : Eloran, Sweety Melody, Fuego, Çıtımık ve Fair Black bu koşu için yeterli.

3. ayak : Eküriler, Kadıbey, Canfez Torunkız, Star tumbul, Şam yeterli.

4. ayak : Atığbey günün kalesi.

5. ayak : 2 Nolu Miss Better, Sansalvador Ace of Base, Tekarzum, Müzeyen, Elmabağ ve Kalimera.

6. ayak : Mürvet Sultan, Hürbey, Cilve, Üç kardeş, Kavalye, Yavuzhat ve Devir Paşa bu yarışı kapatır.

Bahtınız açık, şansınız bol olsun.

1	1	6	1	2	2
	4	2		3	5
	6	9		4	6
	2	14		6	9
	13	4		7	10
		12		11	14
				13	4

PVC KAPLAMA VE PLASTİK KART SİSTEMLERİ

- Plastik Kimlik Kartı
- Personel Kartı
- Öğrenci Kartı
- Tanıtım Kartı
- Fatura Kartı

Körfez OFSET

MATBAACILIK - YAYINCILIK - REKLAMCILIK

İstiklal Cd. Bora Sk. Akbank Aralığı
No : 3 / B GEMLİK
Tel: (0.224) 513 17 97 Fax: 513 35 95

Her Cumartesi akşamı saat : 20.00'de canlı müzik ile hizmetinizdeyiz.

MAMA MİA PİZZARİA Fast Food Cafe

Siz hiç Pizzamızı yediniz mi?

İSTİKLAL CAD No . 17 GEMLİK
Tel : (0.224) 513 53 67 - 514 91 80

OTO GAMZE

Elektrik Aksamı Filtre
Dorse Aksamı Civata

TOFAŞ RENO VOLVO SCANİA ANADOL

BMC FATİH DODGE KARGO FORD

Tahir DOLAŞKAN

Gemlik Girişi Baytaş Apt. Altı No : 42 GEMLİK
Tel : (0.224) 514 59 37 Cep Tel : (0.546) 586 00 43

İLAN ve REKLAMLAR KAZANDIRIR

1 AYLIK PAKET REKLAM
100 milyon + KDV + Sürpriz

Körfez — TARAFSIZ SİYASİ GAZETE

BİR TELEFON YETERLİ
Tel : (0.224) 513 17 97

DOĞUŞ FEN DERSHANELERİ

"Her zaman bir adım önde"

Not Defteri

Muzaffer Gürboğa
Eğitimci - Yazar

Öğretmenlerin Yükümlülüğü Büyük

Eğitim insana yapılan bir yatırımdır.

Ne yazık ki toplumumuz insan faktörüne gereken önemi vermiyor. Öğretmene büyük iş düşmektedir. Kolay yolu değil, zor olanı aşmak zorundadır.

Klasik anlatan öğretmen, dinleyen öğrenci yöntemi terkedilmeli. Öğretmen az anlatan, daha çok yol gösterici, öğrenci ise uygulayan, araştıran merak eden konumuna gelmelidir. Öğrencide değişim ve başarı hedefliyor isek daha çok işbirliğine gereksinme olacaktır. İşbirliği zaten önümüze pek çok olanak ve seçenek koyacaktır. Başarının temeli kendine güvenmekten geçer. Bu özgüvenin kazanılmasında öğrenciye yardım edilmelidir. Onlara yaratıcılıklarını ortaya açıkmasını sağlayan ortam hazırlanmalı ve kendi yeteneklerinin keşfetmelerine olanak tanımalıdır. Öğrencilerin iyi tanınması onlardaki gizli güçlerin çok iyi değerlendirilmesini sağlayacaktır.

Öğrencilerin çoğunda belirli amaçların olmadığını, bu konuda belirsizlik yaşadıklarını gözlemleyebiliyoruz. Bu nedenle öğrencilerle geleceğe yönelik amaç saptanması yapılırsa yararlı olur.

Şimdiki gençlik farklı, çok soru soruyorlar, herşeyi öğrenmek istiyorlar. Bu motivasyon öğretmen için bir fırsattır. Öğretmen birikimli değilse bu fırsatı değerlendiremezse, birşey veremez, hele inandırıcı olamaz. Eğitim ve öğretim ancak güven temelinde sağlıklı gerçekleşir.

Öğretmen kendini sürekli yenilemeli, kalıplaşmış yararı olmayan tavırları terkedip, yeniliğe yelken açmalıdır. Bilim adamı nasıl çalışıyorsa öyle çalışmalı. Tutarlı ve duyarlı olmak zorundadır.

Eğitimi sorunlarımızın giderilmesinde, çözümlenmesinde en büyük payın öğretmenlerde olduğunu düşünüyorum.

NÖBETÇİ ECZANE

31 Mayıs 2003 Cumartesi
SERİM ECZANESİ
01 Haziran 2003 Pazar
SENA ECZANESİ

Bunları biliyor musunuz?

Çocuklara ödül ve ceza yöntemleri 6

Dünden devam

2- Okul öncesi dönemde ödüllendirme şekli : Öpme, okşama, sevme, kucaklama, onunla oynama, onunla gezme, birlikte vakit geçirme, söz olarak onaylandığını vurgulama, onun hoşuna gidecek iltifatlar söyleme, onun sevildiğini hissettirme, onun gelişim dönemine uygun oyuncak ve hediyeler alma.

3- Okul döneminde ödüllendirme şekli : Öpme, okşama, sevme, onunla oynama, onunla birlikte gezme, birlikte ders çalışma, onaylandığının hissettirilmesi, onun kabiliyetlerini ön plana çıkaracak program ve aktivitelere yönlendirme, onun hoşuna gidecek iltifatlar söyleme vb....

Yasemin Mobilya

DEĞİRMENCİOĞLU Mobilya ve Koltuk Çeşitleri

- ❒ Yatak Odası Takımları
- ❒ Oturma Odası Takımları
- ❒ Misafir Odası Takımları
- ❒ Yemek Odası Takımları
- ❒ Kanepeler
- ❒ Abajur Çeşitleri
- ❒ Zigon Sehpalar

Yeni işyerimizde zengin mobilya çeşitleri ile hizmetinizdeyiz....

Gazhane Caddesi No : 21 (Eski Uzunlar Tic. Aygaz Bayii)
Tel : (0.224) 512 20 20 GEMLİK

GEMLİK REHBERİ

❒ GEREKLİ TELEFONLAR

İtfaiye	110
Polis İmdat	155
Jandarma İmdat	156
Jandarma K.	513 10 55
Polis Karakolu	513 18 79
Gar. Kom.	513 12 06

❒ KAYMAKAMLIK

Kaymakamlık	513 10 51
Kaymakamlık Ev.	513 10 52
C. Savcılığı	513 10 53
C. Savcı Yard.	513 29 54
Emniyet Müdürlüğü	513 10 28

❒ ULAŞIM

Uludağ Turizm	513 12 12
Aydın Turizm	513 20 77

❒ HASTANELER

Devlet Hastanesi	513 92 00
SSK Hastanesi	513 23 29
Mer. Sağ. Ocağı	513 10 68

❒ TAKSİLER

Körfez Taksi	513 18 21
Çınar Taksi	513 24 67
Güven Taksi	513 32 40
Gemlik Taksi	513 23 24
Manastır Taksi	514 35 50

❒ RESMİ DAİRELER

TEK Arıza	513 20 66
TEK İşletme	513 45 03
Turizm Der.	513 12 74
Spor Sah.	514 00 95
Orm. Böl. Şf.	513 12 86
Milli Eğt. Md.	513 11 74
Halk Eğt. Mrk.	513 18 46
Halk Kütüp.	513 13 53
As. Şb.	513 10 57
Karayolları	513 13 08
Liman Bşk.	513 11 33
Mal. Md.	513 10 95
Nüfus Md.	513 37 42
Özel İd. Md.	513 15 07
Tapu Sic. Md.	513 14 14
Müftülük	513 13 64
Gümrük Md.	513 14 11
Tekel Md.	513 10 42
Ver. Da. Md.	513 23 60
İlçe Tar. Md.	513 11 86
İlçe Seç. Md.	513 77 73

❒ BELEDİYE

Santral	513 45 21-23
Başkanlık	513 45 20
Zabıta	513 24 32
Otobüs İşlet.	513 45 21-122
Su İşletmesi	513 45 21-115
İtfaiye	513 23 25
Muhasebe M.	513 45 21-182
Yazı İş. Md.	513 45 21-111
Su Arıza	Yalnız 185

❒ GEMLİK ŞOFÖRLER VE OTO. ODASI BAŞKANLIĞI

Ambulans	0.532.4868116
Kurtancı	0.533 2556505
Esnaf ve San. Kredi Kef. Koop.	513 11 85

❒ GEMLİK MÜHENDİS MİMAR VE SANATKARLARI ODASI

Ambulans	0.532.5716757

❒ UÇAK

Türk Hava Yolları	224 06 72
Şafak Havacılık	245 90 62
Havalimanı	246 50 01

❒ DENİZ OTOBÜSÜ

Bursa	256 77 84
Mudanya	544 30 60
Yenikapı	(212) 516 12 12
Yalova	(226) 811 13 23

❒ VAPUR

Yalova	(226) 814 10 20

❒ FERİBOT

Topçular	(226) 363 43 19
Eskihisar	(262) 655 60 31

❒ OTOBÜS

Şehirlerarası Oto. Term.	261 54 00 (18 Hat)

❒ TÜP DAĞITICILARI

Aygaz	513 12 95
Özgaz	514 17 00
Tekgaz	513 16 37
Ocakgaz	513 16 37
Ergaz	513 88 43
İpragaz	513 22 59
Habaşgaz	513 45 46
Likitgaz	514 28 41
Yeni Likitgaz	513 65 00
Alevgaz	513 40 95
BP Gaz	514 59 81
Yerhisarlar Petrol	513 30 33
Akcan Petrol	513 17 79

Bursa Gezeği Gemlik'te

Bursa'nın tanınmış gezeklerinden Yeşil Bursa Gönül Dostları Gezeği, pazartesi günü akşamı Gemlik Belediyesi Sanat ve Kültür Derneği ile birlikte ortaklaşa gece düzenliyorlar.

Bursa'nın tanınmış gezeklerinden Yeşil Bursa Gönül Dostları Gezeği, pazartesi günü Gemlik'te konaklayacak.

Gemlik Belediyesi Sanat ve Kültür Derneği Edip Özer, derneklerinin tüm konserlerinin sona erdiğini ve tatil dönemine girdiklerini son olarak, Yeşil Bursa Gönül Dostları Gezeği ile birlikte bir gece düzenlediklerini söyledi.

Gürle Restaurant'ta yapılacak olan geceye, Yeşil Bursa Gönül Dostları Gezeği ile birlikte Gemlik Belediyesi Sanat ve Kültür Derneği yöneticileri ve koro üyeleri katılacaklar.

GEZEK OLUŞTURACAĞIZ

Gemlik'te gezek kültürünün bulunmadığını söyleyen Edip Özer, **"Dernek olarak bu geleneksel kültürümüzü de ilçemizde yaşatmanın adımını atıyoruz"** dedi.

VESTEL MAYIS
JVC AYI
Moulinex KAMPANYASI
Peşin Fiyatına 8 taksit
Tüm ürünleri 3 yıl garanti
GEMLİKLİLERİN HİZMETİNE AÇILDI
AKITLAR
İbrahim & Bülent AKIT
BEYAZ EŞYA & ELEKTRONİK
İbrahim Akıt Cad. No : 8/A GEMLİK
Tel : (0.224) 514 05 55 Fax : (0.224) 514 18 68

ACELE SATILIK KAYIK
DİZEL MOTORLU 5.80 AHŞAP SATILIK KAYIK
GSM : (0.535) 813 99 99

ÖZGÜR 2. EL
KALİTELİ-GARANTİLİ- Ó AYARINDA HER TÜRLÜ
CEP TELEFONU - TELEVİZYON - BUZDOLABI - FIRIN
SOFBEN - ÇAMAŞIR MAKİNASI - BULAŞIK MAKİNASI
ELEKTRİK SÜPÜRGESİ ve BENZERİ EŞYALAR ALINIR
UYGUN FİYATLARLA SATILIR
EVLENECEKLER!

BUZDOLABI - ÇAMAŞIR MAKİNASI -
FIRIN ve ELEKTRİKLİ SÜPÜRGE
650.000.000.- TL.
UĞRAMANIZ MENFAATİNİZEDİR
Beyaz eşyaların boya işleri yapılır.
Demirsubaşı Mah. Taksim Sok. No : 1 (Eski belediye karşısı)
Tel : (0.224) 513 01 76 GEMLİK

CAFE
ŞEHZADE
GARDEN PUB

Büyükkumla İskelesi karşısında
2003 yaz sezonunu açtı.
Değişik atmosfer, nezih, farklı, otantik bir mekan.
Ayrıca cazip fiyatlarıyla güzel vakit geçirebileceğiniz yeğane bir yer.
FARKI YAŞAYIN YAŞATIN
Büyükkumla Meydanı İskele Karşısı Büyük Kumla / GEMLİK
Tel : (0.224) 538 00 90

Renkli Etiket & Broşür & El İlanı & Kitap
Dergi & Afiş & Yıllık Basımı
Fatura İrsaliye & Bilet & Gider Makbuzu
Davetiye & Kartvizit & Kaşe
Mühür & Cilt yapımı & Plastik Kimlik Kartı
1 GÜNDE KALİTELİ ve UCUZ DAVETİYE BASILIR
Her türlü matbaa işlerinizde hizmetinizdeyiz
"Matbaacılık Bizim İşimiz"
Körfez OFSET
MATBAACILIK - REKLAMCILIK - YAYINCILIK
İstiklal Caddesi Bora Sokak
(Akbank Aralığı) No : 3 / B Gemlik
Tel : (0.224) 513 17 97 Fax : (0.224) 513 35 95