Son aylarda Gemlik ve Küçük Kumla'da meydana gelen hırsızlık olayları vatandaşı canından bezdirdi

Hırsız korkusu

Gemlik ve Küçük Kumla beldesinde son yılların en büyük hırsızlık olaylarının yaşanması vatandaşın üzerindeki olumsuz etkisini sürdürüyor.
İlçemizin tanınmış simalarının evlerini önceden tesbit eden ve gözlem altına alan profesyonel hırsızlar, konutlarda kimsenin olmadığı zamanlarda çelik kapıları kırarak, dairelere girip, ziynet eşyaları ve para arıyorlar.

Dairelerin yatak odalarında kıymetli eşyanın saklanacağı yerleri karıştıran hırsızlar, bulabildiklerini alıp işlerini icra ediyorlar.
Hırsızlar aradıklarını bulamadıklarında odaları darmadağınık bırakıp kaçıyorlar.
Gemlik İlçe Emniyet Müdürlüğü ekipleri, hırsızlık olaylarının artması üzerine, özel ekipler kurdu. Hırsızların profesyonel kişiler olduklarını söyleyen Emniyet yetkilileri, bu kişilerin mutlaka yakalanacağını belirtirken, vatandaşların evlerinden çıkarlarken komşularına veya yöneticilerine durumu bildirmelerini, kapıcıların boş daireleri sık sık kontrol etmelerini istedi.
Hırsızların son iki ayda ona yakın daireye girerek evlerde buldukları kıymetli daireleri soyup soğana çevirdikleri öğrenildi.

GEMLİK GEMLİK'İN İLK GÜNLÜK GAZETESİ

Körfez

TARAFSIZ SİYASİ GAZETE

1 Agustos 2003 Cuma FİYATI : 200.000. TL.

Türkiye Başbakan Recep Tayyip Erdoğan'ın attan düşmesini konuşuyor

Başbakan düştü at ünlendi

Güne Bakış

Kadri Güler
gemlikkorfez@mynet.com

Düşmek..

Basbakan Tayyip Erdoğan önceki gün gittiği bir açılıstа bindiği atın huysuzlanması üzerine sırtından düştü.

Siyasi litaratürde düsmek tehlikedir.

Ucaktan düsmek, yolda düsmek, yataktan düsmek, esikten ve besikten düsmek olagan seyler sayılır.

Ama iktidardan düşmek tehlikedir.

İktidarda olanlar bu nedenle hiç düsmek istemezler. Koltuklarına sıkı sıkı sarılırlar.

İktidardan düstükten sonra, yeniden iktidara gelmek kolay degildir.

O nedenle Basbakan Erdoğan'ın iktidardan degil, attan düsmesi o kadar yadırganmamalıdır.

Sayın Erdogan düstükten sonra yaptıgı konusmada söyle diyor:

"Hayat her türlü tecrübelerle dolu. On e damdan düstük, hayatı baska tanıdık. Bugün de attan düstük. Daha baska tanıyacagız. Mesele ne biliyor musunuz? Damdan da düşşen, attan da düşşen, ayaga nasıl kalkacagını bilmektir."

Bu söze sapka çıkarılır.

Önemli olan ayakta kalabilmektir.

Sayın Tayyip Erdoğan, yalnız attan düstü ve ayaga kalkabildi.

Ya iktidardan düsseydi!

O zaman ayaga kalkması biraz zor olurdu.

Başbakan Recep Tayyip Erdoğan'ın Bayrampaşa Şehir Parkı'nın açılışında binerken düştüğü 'Cihan' adlı at, basına tanıtıldı. Atın uysal olduğu ancak, kalabalık ve flaslardan ürktüğü öne sürüldü. Atın çocukların eğitimi için kullanıldığı açıklandı.

Basbakan Tayyip Erdoğan'ın Bayrampaşa Şehir Parkı'nın acılısında düstüğü atın cocukların egitiminde kullanıldıgı ortaya cıkı.

Bugüne kadar hiç kimseyi üzerinden düsürmediği belirtilen atın, uysallıgıyla tanındıgı ögrenildi.

Basbakan ı düsüren Cihan [illegible] cıkarıldı. Kazanın yasandıgı manege tekrar cıkarılan ata bu sefer basın mensupları bindi. Oldukça uysal görü[illegible] sefer düsen olmadı.

Basın acıklaması yapan Park Ada isletmecisi [illegible] nedeniyle üzüntüsünden sabaha kadar uuyuyamadıgını söyledi. Genel Müdür Rumi Özdemir ise Cihan ın huysuzlasmasının sebeplerini anlatarak, atın verdigi tepkinin çok normal olduğunu öne sürdü.

Özdemir e göre at, manejdeki kalabalık, patlayan flaslar, alkıslar ve tezahüratlar yüzünden huysuzlastı.

Özdemir, Cihan ın 12 yasında egitimli bir İngiliz atı oldugunu ve daha önce bir arazi yarısında ikincilik derecesinin bulundugunu kaydetti.

Bir kac gün önce İstanbul Büyüksehir Belediye Baskanı Ali Müfit Gürtuna nın bindigi atın aynı at olmadıgını söyleyen Özdemir, kaza nedeniyle cok üzüntülü olduklarını [illegible] Erdoğan a geçmis olsun dileklerinde bulundu.

Özdemir, atın normalde [illegible] ve cocukların egitiminde kullanıldıgını dile getirdi.

Özdemir, atın 3 cıtlık sahibi ve bakıcısı olan Mahir Basdogan ın polisler tarafından ifadesinin alınıp alınmadıgının sorulması üzerine söyle konustu:

"Olabilir, ifadesinin alınması cok normal. Sonucta kazaya uğrayan kisi bu ülkenin basbakanı. Gerekirse herkesin ifadesi alınabilir."

Özdemir, bir baska soru üzerine de normalde ata binmenin Basbakan ın programında olmadıgını belirterek, **"Sonucta he pimizin kanı, soyu, sopu bir. Israrlara dayanamamıstır."** ifadesinde bulundu.

Erdoğan a ata binmemesi yönünde ikazda bulunmamın [illegible] olmadıgını ifade getiren Özdemir, Basbakan Erdoğan ın ata binmek istemesinin cok normal olduğunu söyledi.

Park cıkıs[illegible] süre ata basın mensuplarına gösterme[illegible] Sabahın erken saatlerinde parka gelen gazeteciler, karsılarında hiç bir muhatap bulamadı.

Sehir Parkının isletmecilıgını [illegible] Park Ada [illegible] Ata binmemesi ile ilgili [illegible] Cihan adlı atın varıs cevreleri[illegible] tanınan bir at olduğu, sakin Basdogan ın da ünlü bir binicilik estası olduğu öğrenildi.

[illegible] **"Basbakan düsüren at"** [illegible] Cihan adlı atın [illegible] olduğu [illegible]

ÖZEL DOĞUŞ FEN DERSHANESİ

BAŞARISINA BAŞARI EKLEDİ

2002-2003 LGS SINAV SONUÇLARINDA
GEMLİK CELAL BAYAR ANADOLU LİSESİ BİRİNCİSİ

ÖZLEM SEZER 933.681 TM puanı

ve Cela! Bayar Anadolu Lisesi'ni kazanan diğer öğrenciler,

Gönül Sargül	901,885	Merve Günaslan	735,288	Buket Güney	721,353
Tayfun Baykal	869,132	Hilal Noca	731,964	Aslı Sertaslan	720,353
Esin Bektaş	797,664	Engin Bektaş	730,047	Mustafa Uğur	726,096
Dilara Demircioğlu	790,028	Hilal Şen	729,336	Merter Bayrak	
Irmak Yavuz	787,640	Gizem Bulut	728,356		

Fırat Yeltekin	Ankara Anadolu Öğrt. Lis.
Murat Bender	Bursa Milli Piyango An.Lis.
İlker Aydemir	Eyüp Topçu Anadolu Lis.
Cihan Savaş	Eyüp Topçu Anadolu Lis.
Gülçin Gülbitti	Eyüp Topçu Anadolu Lis.
Fulya Berkgiden	Eyüp Topçu Anadolu Lis.
Gülşen Kabakçı	Eyüp Topçu Anadolu Lis.
Gamze Uludağ	Eyüp Topçu Anadolu Lis.
Ceyda Demiray	Eyüp Topçu Anadolu Lis.
Seda Şimşek	Eyüp Topçu Anadolu Lis.
Onur Akıncı	Eyüp Topçu Anadolu Lis.
Elif Korkmaz	Eyüp Topçu Anadolu Lis.
Funda Öztürk	Eyüp Topçu Anadolu Lis.
Eren Yavuz	Eyüp Topçu Anadolu Lis.
Müge Kobak	Eyüp Topçu Anadolu Lis.
Duygu Ulus	Eyüp Topçu Anadolu Lis.
Pelin Horoz	Eyüp Topçu Anadolu Lis.

MESLEK LİSELERİ

Uğur Dinç	And. Mes. Ağırlama ve Gıda Tek.
Kıvanç Er	Yıldırım Anadolu İletişim Mes.Lis.
Aytaç Üçkardeş	Anadolu Ticaret Mes. Lis.
Burak Koçum	Anadolu Ticaret Mes. Lis.
Sinem Uygun	Anadolu Ticaret Mes. Lis.
Cansu Baytekin	And. Mes. Ağırlama ve Gıda Tek.
Merve Cücük	Osmangazi And. Otel.Turz.Mes. Lis.
Eyüp Can Çatal	Osmangazi And. Otel.Turz.Mes. Lis.
Onur Çevik	Yalova And. Otelcilik Turz. Mes.Lis.
Dilek Bilgen	Anadolu Mes. Lis. Tekstil Konf.
Özgür Türk	Gelibolu And Mes.Lis. Gemi Makina
Yücel Barışır	Anadolu Teknik Lis. Elektrik
Erdi Açıkgöz	Anadolu Teknik Lis.

Öğrencilerimizin Anadolu Lisesi ve Meslek Lisesi sınavlarını kazanmalarında okullarına, öğretmenlerine ve onların yetişmesinde emeği geçen ÖZEL DOĞUŞ FEN DERSHANESİ'ne teşekkürü bir borç biliriz.

ÖĞRENCİ VELİLERİ

Tatilcilerin çöp tepkisi

Büyük Kumla'ya tatil yapmak için gelen tatilciler, bu sıcak günlerde çöplerin toplanmamasından yakınıyorlar. Tatilciler, yetkilileri göreve çağırdı.

Ali ÖZYURT

Büyük Kumla' da çöp konteynerleri dolup taşıyor. Toplanmayan çöpler çevre ve aynı zamanda görüntü kirliliğinin yanısıra etrafa kötü kokular saçıyor. Yaşanan bu duruma büyük tepki gösteren tatilciler, yurdun dört bir yanından tatil yapıp dinlenmeye gelenlerin bunu hakketmediklerini söyluyor.

Duruma biran önce müdahale edilmesini isteyen vatandaşlar. **"Biz buraya kokmuş çöp kokularını teneffüs etmeye değil temiz hava almaya geldik. Yetkilileri göreve davet ediyoruz. Bir de vergisini ödüyoruz. Kim, neden görevini yapmıyor ?."** şeklinde rahatsızlıklarını dile getiriyorlar.

Tatilciler, çöplerin toplanmamasından yakınırlarken, yetkililerden görev yapmalarını istediler.

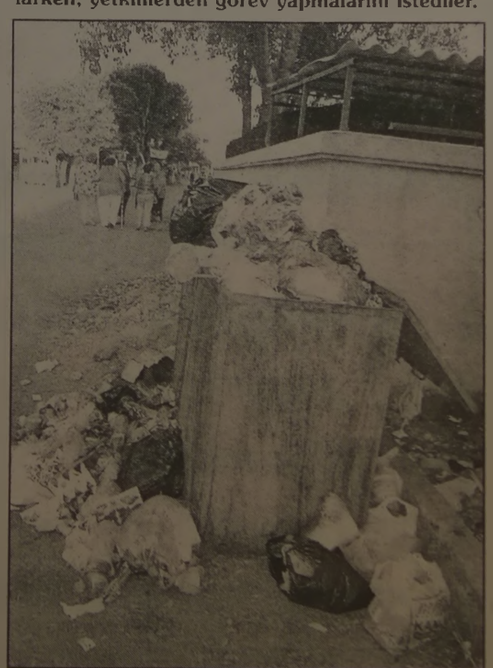

Yerlere taşan çöpler toplanmayınca, etrafa kötü kokular saçarak çirkin bir görüntü oluşmasına da neden oluyor.

TAŞI GEDİĞİNE

İnan Tamer

Seçkinler Faşistmiş...

Denizli valisi
Sn. Recep Yazıcıoğlu
demiş ki :
"Seçkinler faşisttir."
Ona ne şüphe.
Yanlı bizde mi?
Tüm dünyada...

ABONE KAMPANYAMIZ DEVAM EDİYOR

Gemlik'in en etkin yerel gazetesi

Körfez

Okuyun, Okutun, Abone Olun

TATLI SERT

Erol GÜRÇAY

Bizim Sol

Bizim sol ile batıdaki sol arasında ne fark vardır.
Batıdaki sol halktan yanadır.
Bizim sol bürokrasiden yanadır.
Batıdaki sol, özgürlükçüdür.
Bizim sol muhafazakardır.
12 Eylül anayasasını değiştirmekten çekinir.
Batıdaki sol ilericidir.
Bizim sol içe kapalıdır.
Değişime direnmektedir.
Batıdaki solun projeleri vardır.
İşsizliği azaltma gibi.
Emeğe daha iyi haklar sağlamak gibi Bizim soyun ekonomik ve sosyal projesi yoktur.
Yer tutacak dalı laikliktir.
Kendini laikliğin teminatı olarak tanımlar.
Batıdaki sol sistemini bulmuştur.
Bizim solda sistem yoktur.
Her şey insana endekslidir.
Batıdaki sol halkın nabzını tutar.
Bizim sol askerin ne yargının ağzının içine bakar.
Batıdaki sol insanları etnik kökenlerine ve inançlarına göre ayırıma tabi tutmaz.
Hepsini kucaklar.
Bizim sol bürokrasinin sustuğu halkın yanındadır.
Bizim solun kapısı, her türlü düşünce ve inançtaki insanlara açık değildir.
Bizim sol, bürokrasinin belirlediği şartnameye uygun olmayan halkı benimsemez.
Aslında bizim sol, gerçek anlamda bir (sol) değildir.
Sadece (CHP) değil.
Kendilerini sol olarak tanımlayan tüm partiler hepsidir.
Bizim solun söylemleri özgürlükçüdür.
Eşitlikten yana görünür.
Aslında tam bir diktatörlük anlayışı ile yönetilir.
Muhafazakar çizgide kalmayı bile, başaramamıştır.
Sürekli gerilemektedir.

GÜNÜN FIKRASI

İki dost dertleşiyordu :
"- Bir türlü evlenemedim. Hangi kızı gönderdiysem annem beyenmedi. Geçen yaz turnayı gözünden vurdugumu sandım.
Çünkü bu kız, tıpkı anneme benzi yordu.
Ama. Yine olmadı.
"- Neden."
"- Bu seferde, babam istemedi."

Buluşma

Gürhan ÇETYNKAYA

Temizlik hepimizin sorunu

Belediyecilik zor iş.

Hele ilçeyi temiz tutmak daha da zor iş.

Ama görevi üstlenenler gereklerini yerine getirecek liyakata sahip olmak zorunda.

Alınmaca danılmaca olmaz.

Gemlik hepimizin Gemlik'i...

Burada yaşıyoruz ve yasadığımız yörenin temiz olmasını istiyoruz.

Olması içinde elimizden geleni yapmamız gerekiyor.

Her şeyden önce kentimizi kirletmemiz gerekiyor.

Biz kirletelim belediye temizlesin.

Bu beklenti yanlış.

Biz temiz tutmak zorundayız.

Akşamları iki kordon da çok kirleniyor.

Çekirdek kabukları, başka çöpler göze hoş gelmiyor.

Çöp insan sağlığını da olumsuz yönde etkiliyor.

Biz kirletmeyeceğiz.

Belediye de önlemini alacak.

Bir kent nasıl kirletilmez onu kafa yoracak.

Bir kent nasıl temiz tutulur onu düşünecek.

Yurt içindeki ve dışındaki örnekleri görecek. Uygulamaları yerinde izleyecek.

İlgili birimler beyin fırtınası yapacak.

Baskana danısacak.

Kentte temizlik seferberliği ilan edilmeli.

Eğitimle desteklenmeli.

Toplumu olusturan tüm yurttaslar bu eyleme katılmalı...

Ama göstermelik eline çalı süpürgesini alarak değil.

Apartman ya da müstakil konutlar için külfet oluyorsa ikisi üçü gruplandırılarak temiz konteyner sağlanmalı.

İlçe Belediyesi bu organizasyonu yapabilecek kudret ve yetenekte...

Çözüm çok.

Biz belediyeci ya da temizlik uzmanı değiliz.

Ama sağlıklı ve temiz bir kentte yaşamak isteyen yurttaşlarız.

Bunun için de üzerimize ne düşerse yerine getiririz.

Yazarız da elestiriz de olumlu çalışmaları overiz de...

Temizlik İşleri Müdürü performansının üzerine çıkarak ilçeyi temiz tutmaya çabalıyor.

Çabalayacak....

Yılmak yok...

Başarıncaya kadar.

Toplu sözleşme farklarının, toplu iş sözlesmesinin 13. ayının sonunda ödenmesi de hükme bağlandı.

Brüt ücretlere yüzde 5.5 ile 9.2 arasında zam geldi

Memura brüt ücretlerde yüzde 5.5 ile 9.2 arasında zam geldi. Kamu kesiminde 454 bin işçiyi ilgilendiren toplu sözleşme görüşmelerinde varılan anlaşma ile çıplak brüt ücretlerde yüzde 5.5 ile 9.2 arasında değişen oranlarda artış sağlandığı bildirildi.

Türk-İş ten yapılan açıklamada, Türk-İş ile Hükümet arasında imzalanan protokolün ayrıntılarına yer verildi.

Buna göre, aylık çıplak brüt ücretleri 400 milyon liranın altında olan işcilerin ücretleri, zammı uygulamadan önce 400 milyon lira düzeyine yükseltilecek.

Anlaşma ile aylık çıplak brüt ücretlere sevvanen 55 milyon lira zam yapılacak.

Böylelikle, 600 milyon lira olan aylık çıplak ücret yüzde 9.2, 700 milyon lira olan çıplak ücret yüzde 7.9, 800 milyon lira olan çıplak ücret yüzde 6.1 ve 1 milyar lira olan çıplak ücret de yüzde 5.5 oranında artmıs olacak.

Protokolde birinci 6 aylık dönem için yapılacak zammın işçinin çıplak brüt ücretinin yüzde 5'inden düsük olamayacağı belirtildi.

Bu durumda, çıplak brüt ücreti 1.2 milyar lira olan bir işçinin ücretine ayda 60 milyon, 1.3 milyar lira olan bir işçinin ücretine ayda 65 milyon, 1.4 milyar lira olan bir işçinin ücretine de 70 milyon lira zam yapılacak.

İşçilerin çıplak brüt ücretlerinde, ikinci 6 aylık dönemde yüzde 9, üçüncü ve dördüncü 6 aylık dönemlerde de yüzde 5 er oranında artış yapılacak. Üçüncü 6 aylık dönemin sonunda gerceklesen enflasyon yüzde 5 in üzerinde olursa, aradaki farkın yüzde 80 i dördüncü dilim ücret zammına eklenecek.

Toplu sözleşmenin son 6 aylık döneminde enflasyonun yüzde 5 in üzerinde olması durumun da ise aradaki farkın tamamı, toplu sözleşme yürürlük süresinin son günü ücretlere eklenecek.

Kamu kesiminde calısan işcilerin prim, ikramiye gıbi ücretle bağlı ödemeleri de ücret zammı artışı ile kendiliğinden artacak.

Halen ayda 37 milyon lira olarak uygulanan sosyal yardım, toplu sözleşmenin birinci 6 aylık dönemi için 40 milyon, ikinci 6 aylık dönemi için de 45 milyon lira düzeyine yükseltildi.

Sosyal yardımlarda sözleşmenin ikinci yılında da ücret zammı oranlarında artış gerceklestirilecek.

Protokolde, kazanılmıs hakların korunması, istek dısı emeklilik uygulamalarının yapılmaması, özellestirme nedeniyle isten cıkarılan işcilerin uygun kamu kurum ve kuruluslarına yerlestirilebilmesi için gerekli yasal düzenlemelerin yapılmasına yönelik maddelere de yer verildi.

Toplu sözleşme farklarının, toplu iş sözlesmesinin 13. ayının sonunda ödenmesi de hükme bağlandı.

PVC KAPLAMA VE PLASTİK KART SİSTEMLERİ

- Plastik Kimlik Kartı
- Personel Kartı
- Öğrenci Kartı
- Tanıtım Kartı
- Fatura Kartı ve
- PVC Kaplama

Körfez Ofset

MATBAACILIK-YAYINCILIK-REKLAMCILIK

İstiklal Cad. Bora Sok. Akbank Aralığı No : 3/B GEMLİK

Tel : (0.224) 513 17 97 Fax : (0.224) 513 35 95

KAYIP Gemlik Lisesi nden aldığım tastiknamemi kaybettim. Hükümsüzdür.
EBRU ŞENGÖZ

Miniklerin piknik keyfi

İlçemiz Manastır mevkiinde bulunan Elma Şekeri Kreş ve Gündüz Bakım evi nde eğitim gören minikler, pikniğin keyfini çıkardılar. Geçtiğimiz günlerde, İznik Gölü nde piknik yapan ve günün tadını çıkaran minikler, doyasıya eğlendiler.

Elma Şekeri Kreş ve Gündüz Bakımevi Müdürü Erkan Akıncı, **"Çocuklarımızı değişik bir gün yaşamaları ve mutlu olmaları için İznik Gölü'ne piknik yapmaya götürdük. Güzel bir gün geçirmelerini sağladık. Ama cımız çocuklarımızı mutlu etmek"** dedi.

Bu tür etkinliklerin devam edeceğini söyleyen Akıncı, çocuklarımızın hem değişik yerler görmelerini hem de piknik ortamlarını yaşamalarını sağladıklarını belirtti.

Günü piknik yaparak, top oynayarak ve salıncakta sallanarak geçiren miniklerin mutluluğu görülmeye değerdi.

YÜZME KURSLARI DEVAM EDİYOR

Elma Şekeri Kreş ve Gündüz Bakımevi tarafından organize edilen yüzme kursları devam ediyor.

Yüzme kurslarının 4 yaş ve üstü miniklerin ve Altınceylan Tesisleri nde profesyonel öğretmenler tarafından yüzmevi öğrendiklerini belirten Akıncı, 3. dönem yüzme kurslarının 4 Ağustos 2003 tarihinde başlayarak 30 Ağustos 2003 tarihinde sona ereceğini söyledi.

Akıncı, yüzme kurslarına 4 yaş ve üstü çocukların katılabileceğini de hatırlattı.

İLAN ve REKLAMLAR KAZANDIRIR

1 AYLIK TATİL REKLAM

100 milyon+TV+Sürpriz

Körfez

BİR TELEFON YETERLİ

TEL : (0.224) 5131797

SATILIK BİNA

Endüstri Meslek Lisesi yanında 4 katlı 4 daireli her biri 120 m2 kartonpiyer, duvarlar saten alçı bina SAHİBİNDEN SATILIKTIR.

GSM : (0.532) 784 91 22

SATILIK VİLLA

Cumhuriyet Mahallesi'nde Triblex Satılık Villa

GSM: (0.535)8864774

GEMLİK REHBERİ

GEREKLİ TELEFONLAR	
İtfaiye	110
Polis İmdat	155
Jandarma İmdat	156
Jandarma K.	513 10 55
Polis Karakolu	513 18 79
Gar. Kom.	513 12 06
KAYMAKAMLIK	
Kaymakamlık	513 10 51
Kaymakamlık ev	513 10 52
C.Savcılığı	513 10 53
C.Savcı Yrd.	513 29 54
Emniyet Müd.	513 10 28
ULAŞIM	
Uludağ Turizm	513 12 12
Aydın Turizm	513 20 77
HASTANELER	
Devlet Hastanesi	513 92 00
SSK Hastanesi	513 23 29
Mer.Sağ.Ocağı	513 10 68
TAKSİLER	
Körfez Taksi	513 18 21
Çınar Taksi	513 24 67
Güven Taksi	513 32 40
Gemlik Taksi	513 23 24
Manastır Taksi	514 35 50

RESMİ DAİRELER	
TEK Arıza	513 20 66
TEK İşletme	513 45 03
Statyum	514 00 95
Orm.Böl.Şef.	513 12 86
Millî Eğt. Md.	513 11 74
Halk Kütüphane	513 18 46
Askerlik Şb.	513 10 57
Karayolları	513 13 08
Liman Baş.	513 11 33
Mal Müd.	513 10 95
Nüfus Md.	513 37 42
Özel İd. Md.	513 15 07
Tapu Sicl. Müd.	513 14 14
Müftülük	513 13 64
Gümrük Md.	513 14 11
Tekel Md.	513 10 42
Ver. Dairesi Md.	513 23 60
İlçe Tarım Müd.	513 11 86
İlçe Seç. Md.	513 77 73
BELEDİYE	
Santral	513 45 21 -23
Başkanlık	513 45 20
Zabıta	513 24 32
Otobüs İşlet.	513 45 21-122
Su İşlet.	513 45 21 - 115
İtfaiye	513 23 25
Muhasebe Md.	513 45 21 -182
Yazı İşl. Md.	513 45 21 -111
Su Arıza	Yalnız 185

DENİZ OTOBÜSÜ	
Bursa	256 77 84
Mudanya	544 30 60
Yenikapı	(212) 516 12 12
Yalova	(226) 811 13 23
İDO İmam Aslan Dinlenme Tes.	513 24 94
VAPUR - FERİBOT	
Yalova	(226) 814 10 20
Topçular	(226) 363 43 19
Eskihisar	(262) 655 60 31
OTOBÜS	
Şehirlerarası	261 54 00
Otobüs Terminali	(18 Hat)
TÜP DAĞITICILARI	
Aygaz	513 12 95
Tekgaz	513 16 37
Ocakgaz	513 16 37
Ergaz	513 88 43
İpragaz	513 22 59
Habaşgaz	513 45 46
Yeni Likitgaz	513 65 00
BP Gaz	514 59 81
Bütünler Likitgaz	513 80 00
AKCAN PETROL	513 17 39
YERLİYURTLAR PETROL	513 30 33

Körfez

YIL : 31 SAYI : 1608

FIYATI : 200.000 TL (KDV Dahil)

Sahibi : Kadri GÜLER

Yazı İşleri Müdürü : Serap GÜLER

İstiklal Cad. Bora Sok. No:3/B

Tel : 5131797 Fax : 513 35 95 GEMLİK

Basıldığı Yer : KÖRFEZ OFSET

Matbaachk-Yayıncılık-Reklamcılık Tesisi

İstiklal Cad. Bora Sok. No:3 B GEMLİK

(Dini bayram Günleri ve Pazar günleri yayınlanmaz)

Zabıta bisikletli avında

Küçük Kumla Sahil yolunda saat 20.00'den sonra bisiklet kullanarak, yayaları rahatsız edenlere zabıta fırsat vermiyor.

Ali ÖZYURT

Küçük Kumla Belediyesi ne bağlı zabıta ekipleri, bisiklet yasağına uymayanları bir dedektif gibi takip ediyor. Akşam saat 20.oo'den sonra sahil yolunda bisiklet kullanarak hem yaya trafiğinin aksamasına hemde çarpmalar sonucu insanların yaralanmasına meydan vermemek için tüm hızıyla denetimlerini sürdüren Küçük Kumla Belediyesi zabıta ekipleri yasağın başladığı saat olan 20.oo'den yarım saat önce devriye gezerek anons yapıp sürenin ihlal edilmemesi uyarısında bulunuyor.

Akşam bu saatten itibaren başlayan bisiklet yasağı konusunda önce anonslu uyarı yapıp riayet edilmesini isteyen ekipler ikazlara rağmen bisiklete binmekte ısrar edenlere ise ceza yazıyor.

Önceki gün yine saat 20.oo'den sonra bisikletli avına çıkan ekipler, yasağı ihlal eden 3 kişiyi yakalayarak 10 ar milyon lira ceza yazdılar.

Can Tekin ile Mehmet Yıldız adlı zabıta memurları "**İnsanların rahat ve huzurlu yürüyüş yapabilmeleri için çalışmalarımızı büyük bir özveriyle sürdürüyoruz.**" dediler.

Cumhuriyetin 80. yıl loğo genelgesi

Devlet Bakanlığı Cumhuriyetimizin 80. yıldönümü nedeniyle, Başbakanlıkça hazırlanan Türk Bayrağı üzerinde 80 sayısı yazılı loğonun 29 Ekim 2004 tarihine kadar kamu kurum ve kuruluşlarında, sivil toplum örgütleri, meslek ve basın kuruluslarınca tüm etkinliklerde ve basılı malzemelerde kullanılması istendi. Devlet Bakanlığı nca Valiliklere gönderilen 1383 sayılı genelgenin 7 nci maddesi gereği Cumhuriyetimizin 80 nci yıldönümünün daha iyi anlaşılması ve özümsenmesi için loğonun etkin bir şekilde kullanılması istendi.

TAKSİTLİ TATİL EN İDEAL TATİL!

WORLD KART
İDEAL
ADVANTAGE
BONUS KART

sahiplerine
VADE FARKSIZ
4 veya 12 ay
taksit imkanı

✔ OKUL GEZİLERİ
✔ VİZE İŞLEMLERİ
✔ YURTİÇİ - YURT DIŞI OTEL REZERVASYONLARI
✔ PAKET TURLAR
✔ HAC - UMRE
✔ YURTİÇİ - YURTDIŞI UÇAK BİLETLERİ
✔ KONGRE VE SEMİNER

TÜRK HAVA YOLLARI

KAYABEYOĞLU TURİZM SEYAHAT
Demirsubaşı Mh. Çeşme Sok. No:9/A GEMLİK
Tel : (0.224) 514 47 71 Fax : (0.224) 514 40 44

Öğle saatinde kum banyosu yapmayın

Yaşlıların güneşin en etkili olduğu öğle saatlerinde kum banyosu yapmasının, kalp krizi riskini arttırdığı bildirildi.

Sıcak havaların en çok et kilediği hasta grubunun, yüksek tansiyon ve kalp hastaları olduğu belirtildi. Sıcak havalarda insan metabolizmasının daha hızlı çalıştığına dikkat çeken uzmanlar, **"Bu durum hipertansif olan kişilerin tansiyonlarında ani yükselmelere, tansiyonları normal olanlarda ise ani düşmelere neden oluyor."** diyorlar. Bunun için kalp ve tansiyon hastaları sıcağın yoğun olduğu 11.00 ile 14.00 saatleri arasında güneşe çıkmamaları ve günde en az 1-1.5 litre su içmeleri gerektiği öneriliyor.

CAFE ŞEHZADE GARDEN PUB

Büyükkumla İskelesi karşısında değişik atmosfer, nezih, farklı otantik bir mekan.

Ayrıca cazip fiyatlarıyla güzel vakit geçirebileceğiniz yegane bir yer

Büyük Kumla Meydanı İskele Karşısı
Tel : (0.224) 538 00 90
BÜYÜKKUMLA

Körfez GÜNLÜK SİYASİ GAZETE
Okuyun, Okutun, Abone Olun

Gemlik'te Yok Edilen Güzellikler....

Zebercet COŞKUN

Dünden devam
Sonunda iner Türk askeri Samanlı'nın oradan. Onlar geldiklerinde Rumlar yoktur şehirde.
Giden gitmiş, gidemeyen denize atlamıştır. Rum evlerinin kapıları açıktır. Ve ede azgın muharebenin çılgınlığı hala kol gezmektedir ortalıkta. Top sesleri yine gümbürdemekte, dağ taş çınlamaktadır. Bu kez gavurdan hiçbir bir sanat yapıtı olan kiliseler, manastırlar dinamitlerle hep havaya uçurulur.
Taşların, duvarların ne gibi suçları varsa muharebenin meydana gelisinde, her biri bin parça olur, her bir değer var iken yok edilir.
Onca emek, onca hüner ve koskoca bir tarih yerle bir edilir, dinamitler uçurur ha uçurur.
Papazuçtu'taki Manastırın, rahibeler renkli camlarla avizelerin kristalleri toza toprağa karışır, çocuklar toprağı eşeleyip renkli cam parçaları toplarlar aylarca.
Sadece bir tek kilise kalır Gemlik'te. Agros İgnatos Kilisesi. Burası da sonradan cami olarak kullanılacaktır. Bugün Balık pazarı Camii olarak bilinen bu kilisenin yapımında Gemlik yöresinde bulunan arkeolojik kalıntıların mermerlerinin kullanıldığını söyler araştırmacılar.
Rumlar gitmişti işte.. Ama onların bıraktıkları evlere dokunulmamıştı, ibadethaneler yerle bir edilmiş olsa da. Evler kalmıştı. Evler artık Türkler'in idi. Şehir Türkler'in idi. Güzel mi güzel evleri, deniz kokan sokakları, denizle kucak kucağa olan yalıları, asırlık çınarları, tadına doyulmaz mesire yerleri ile Gemlik eski günlerin görkemini taşımıyorsa da, yine bir şeyler verebilmekteydi güzeli arayan gözlere.

* * *

Benim çocukluğumda işte böyleydi Gemlik şehri. Bir kayıkhanesi vardı, her pazar giderdik. Buz gibi bir su akardı çeşmesinden, suyun akanına kavun karpuz koyardık.
Bir de Yanık Manastır vardı. Pek çok çınar ağacının birbiriyle kucaklaştığı bir mesire yeri Yanık Manastır. Bir pınar ki çınarların hemen dibinde, gümbürtüsü uzaklardan işitilirdi. Burada, vakti zamanında bir kadınlar manastırı varmış. Bizanslılar zamanında yapılmış bu manastır. Sonra devirden devire geçilirken istilalar, depremler, yangınlarla yok olmuş. Geriye buz gibi akan suyu ile koca koca çınar ağaçları kalmış eskilerden yadigar... Bu çınarlar Yanık Manastır'ın bahçesini gölgelendirmeyi sürdürmüşler.
Ama şimdi hiç bir şey yok orada.
O eski Manastır bahçesi yok. Yok sayılır... Yanık Manastır adı ile anılan bir yer var da suyu yok, akmıyor, çınarların en görkemlerin yakında sitelerin temellerine zarar verir diye kesilmiş, yok edilmiş. Suyu da, anlattıklarına göre, yine o blok apartmanların kullanımına verilmiş. Manastır diye anılan o yer artık içler acısı... Bir viran bahçe...

Devamı var.

ÖZEL KÖRFEZ FEN DERSHANESİ'NİN

Başarı grafiği devam ediyor.

ÖSS'deki yüzde 99 başarısından sonra, geçen yıl da olduğu gibi Anadolu Liselerine yerleştirmedeki başarısını sürdürüyor. Gemlik Celal Bayar Anadolu Lisesi'ne alınan öğrencilerin

YARISI BİZDEN KALANI DİĞERLERİNDEN.....

FEN LİSELERİNİ KAZANANLAR			
1	DENİZ AKKURT	980.508	Eskişehir Fatih Fen Lisesi
2	NİLAY TURAN	930.265	Yalova Fen Lisesi

GEMLİK CELAL BAYAR ANADOLU LİSESİNİ KAZANANLAR		
1	Gizem Selcan Çetin	Gemlik Celal Bayar Anadolu Lisesi
2	Can Ümit Altınbaş	Gemlik Celal Bayar Anadolu Lisesi
3	Gökhan Turhan	Gemlik Celal Bayar Anadolu Lisesi
4	Sergül EGE	Gemlik Celal Bayar Anadolu Lisesi
5	Yiğit Özel	Gemlik Celal Bayar Anadolu Lisesi
6	Merve Arıkan	Gemlik Celal Bayar Anadolu Lisesi
7	Yavuz Özgöntul	Gemlik Celal Bayar Anadolu Lisesi
8	Ridvan Çelikler	Gemlik Celal Bayar Anadolu Lisesi
9	Sibel Karpuz	Gemlik Celal Bayar Anadolu Lisesi
10	Gizem Geriş	Gemlik Celal Bayar Anadolu Lisesi
11	Burcu İşler	Gemlik Celal Bayar Anadolu Lisesi
12	A. İsmail Korkmaz	Gemlik Celal Bayar Anadolu Lisesi
13	A. Doğan Çelik	Gemlik Celal Bayar Anadolu Lisesi
14	Ümit Burkan Mehdiyul	Gemlik Celal Bayar Anadolu Lisesi
15	Gülen Karadağlı	Gemlik Celal Bayar Anadolu Lisesi
16	Canan Küçük	Gemlik Celal Bayar Anadolu Lisesi
17	Sercan Karapınar	Gemlik Celal Bayar Anadolu Lisesi
18	Sinan Emin Çayırcıoğlu	Gemlik Celal Bayar Anadolu Lisesi
19	Oğuz Uçgun	Gemlik Celal Bayar Anadolu Lisesi
20	Nuray Uçkardaş	Gemlik Celal Bayar Anadolu Lisesi
21	Furkan Öztürk	Gemlik Celal Bayar Anadolu Lisesi
22	Burçin Akıncı	Gemlik Celal Bayar Anadolu Lisesi
23	Özge Av	Gemlik Celal Bayar Anadolu Lisesi
24	Bahar Korkmaz	Gemlik Celal Bayar Anadolu Lisesi
25	Ömer Tarık Ünal	Gemlik Celal Bayar Anadolu Lisesi
26	Tuğba Şahinoğlu	Gemlik Celal Bayar Anadolu Lisesi
27	Melike Aydın	Gemlik Celal Bayar Anadolu Lisesi
28	Tuğçe Durkaya	Gemlik Celal Bayar Anadolu Lisesi
29	Berat Pınar Subaşı	Gemlik Celal Bayar Anadolu Lisesi
30	İbrahim Akşen	Gemlik Celal Bayar Anadolu Lisesi
31	Hilal Çelik	Gemlik Celal Bayar Anadolu Lisesi
32	Nejat Yıldız	Gemlik Celal Bayar Anadolu Lisesi
33	Berker Solunan	Gemlik Celal Bayar Anadolu Lisesi
34	Çağdaş Arslan	Gemlik Celal Bayar Anadolu Lisesi
35	Tayfun Akcay	Gemlik Celal Bayar Anadolu Lisesi
36	Uğur Eldan	Gemlik Celal Bayar Anadolu Lisesi
37	Fermude Ikacı	Gemlik Celal Bayar Anadolu Lisesi
38	Bahadır Yedikardaşlar	Gemlik Celal Bayar Anadolu Lisesi
39	Alper Tuhanlı	Gemlik Celal Bayar Anadolu Lisesi
40	Ayşe Küçükkuş	Gemlik Celal Bayar Anadolu Lisesi
41	Melek Aslan	Gemlik Celal Bayar Anadolu Lisesi
42	Mert Beşe	Gemlik Celal Bayar Anadolu Lisesi
43	Murat Bilgiç	Gemlik Celal Bayar Anadolu Lisesi
44	Burcu Demir	Gemlik Celal Bayar Anadolu Lisesi
45	Derya Pelcanlı	Gemlik Celal Bayar Anadolu Lisesi
46	Tuğçe Güzel	Gemlik Celal Bayar Anadolu Lisesi
47	Ali Yıldız	Gemlik Celal Bayar Anadolu Lisesi
48	Meryem Günay	Gemlik Celal Bayar Anadolu Lisesi
49	Gülay Temur	Gemlik Celal Bayar Anadolu Lisesi
50	İsmail Duran	Gemlik Celal Bayar Anadolu Lisesi
51	Filiz Hamurcu	Gemlik Celal Bayar Anadolu Lisesi
52	Merve Muhterem	Gemlik Celal Bayar Anadolu Lisesi
53	Oktay Dinç	Gemlik Celal Bayar Anadolu Lisesi
54	Yusuf Batın Eldan	Gemlik Celal Bayar Anadolu Lisesi
55	Duygu Erten	Gemlik Celal Bayar Anadolu Lisesi

ANADOLU ÖĞRETMEN LİSESİNİ KAZANANLAR		
1	HAKAN PARLAK	OSMANGAZİ AHMET HAMDİ GÖKBAYRAK ANADOLU ÖĞRETMEN LİSESİ

ORHANGAZİ ANADOLU LİSESİNİ KAZANANLAR		
1	Hasan Ormancı	Öğrt. Eyüp Topçu Anadolu Lisesi
2	Meryem Kadıoğlu	Öğrt. Eyüp Topçu Anadolu Lisesi
3	Avkut Özdemir	Öğrt. Eyüp Topçu Anadolu Lisesi
4	Hüseyin Eroğlu	Öğrt. Eyüp Topçu Anadolu Lisesi
5	Selin Selçuk	Öğrt. Eyüp Topçu Anadolu Lisesi
6	Korhan Kandil	Öğrt. Eyüp Topçu Anadolu Lisesi
7	Hüseyin Peker	Öğrt. Eyüp Topçu Anadolu Lisesi
8	Dilara Edipbalkır	Öğrt. Eyüp Topçu Anadolu Lisesi
9	Özkan Aşçı	Öğrt. Eyüp Topçu Anadolu Lisesi
10	Gamze Yolsal	Öğrt. Eyüp Topçu Anadolu Lisesi
11	Ulaş Bektaş	Öğrt. Eyüp Topçu Anadolu Lisesi
12	Selma Tavuz	Öğrt. Eyüp Topçu Anadolu Lisesi
13	Reha Bayram	Öğrt. Eyüp Topçu Anadolu Lisesi
14	Gözde Yolsal	Öğrt. Eyüp Topçu Anadolu Lisesi

ANADOLU TEKNİK LİSELERİNİ KAZANANLAR		
1	Anıl Düğücü	Elektrik
2	Yasar Doğan	Elektrik
3	Avkut Aslan	Makine
4	Ceyda Yıldız	Makine
5	Barış Özgur	Uçak Bakım Tek.

ANADOLU MESLEK LİSELERİNİ KAZANANLAR		
1	Oguz Özkan	Ağırlama ve Gıda Tek.
2	Alper Palabıyık	Ağırlama ve Gıda Tek.
3	Nurşah Aktar	Ağırlama ve Gıda Tek.
4	Dilem Avçıçek	Ağırlama ve Gıda Tek.
5	Çiğdem Karaca	Ağırlama ve Gıda Tek.
6	Emre Aksakal	Ağırlama ve Gıda Tek.
7	Eray Kırış	Ağırlama ve Gıda Tek.
8	Sinem Korkmaz	İletişim
9	Merve Gür	İletişim
10	Serkan Tahtalı	Otelcilik ve Turizm
11	Sercan Tahtalı	Otelcilik ve Turizm
12	Busra Isık	Otelcilik ve Turizm
13	Mustafa Evvurt	Otelcilik ve Turizm
14	Esra Avan	Otelcilik ve Turizm
15	Gökhan Dönmez	Otelcilik ve Turizm
16	Mustafa Şahin	Otelcilik ve Turizm
17	Gökhan Bıçakcı	Otelcilik ve Turizm
18	Oraç Dilavcı	Tapu ve Kadastro
19	Ayşe Aydın	Tasarım ve Tek.
20	Cevat Işıklı	Tekstil Bilimleri
21	Cuma Ortürk	Tekstil Meslek Lisesi
22	Onur Karaban	Tekstil Meslek Lisesi
23	Tuğçe Tamer	Tekstil Meslek Lisesi
24	Aybegül Gürsoydan	Tekstil Meslek Lisesi
25	Gökan Tepeköylü	Tekstil Meslek Lisesi
26	Umut Bilgin	Tekstil Meslek Lisesi
27	Cansu Taylan	Tekstil Meslek Lisesi
28	Betül Sönmez	Tekstil Meslek Lisesi
29	Yıldız Turan	Tekstil Meslek Lisesi
30	Serdar Tuzuç	Tekstil Meslek Lisesi
31	Cansu Malkoç	Anıl Meslek Lisesi

Yukarıda isimleri belirtilen çocuklarımızın başarısında katkısı bulunan okullarına, öğretmen ve yöneticilerine ayrıca

KÖRFEZ FEN DERSHANESİ'NE TEŞEKKÜR EDERİZ.

ÖĞRENCİ VELİLERİ

Belediye Başkanı Mehmet Turgut, minibüslerin terminale gitmesi konusuna son noktayı koydu;

"Gidecekler"

Bir haftadır Gemlik kamuoyunu meşgul eden münibüslerin eski Devlet Hastanesi önünde oluşturulan alana nakledileceği konusuna son noktayı koyan Belediye Başkanı Mehmet Turgut, "İtirazlar hiçbir şeyi değiştirmeyecek. Onların isteği kesinlikle kabul edilemez. Bunun paralarlığını yaparsak amacımıza ulaşamayız." dedi.

Turgut, minibüscülerin konuyu Kaymakam'a götürecek-lerine ilişkin soruya ise "Kaymakam'a itiraz etmeleri pek önemli değil. Burada son günlerini yaşıyorlar. Belediye olarak yakında çalışmalarımızı tamamlayacağımız terminale mutlaka gidecekler." diye konuştu.

Mehmet Turgut, "minibüscüler gidecek" dedi.

GEMLİK GEMLİK'İN İLK GÜNLÜK GAZETESİ

Körfez

TARAFSIZ SİYASİ GAZETE

○ 2 Ağustos 2003 Cumartesi FİYATI : 200.000. TL.

Esnaf ve Sanatkarlar Odası Başkanı İbrahim Talan, AK Parti İlçe Başkanı Enver Şahin'i ziyaret etti.

Gemlik esnafı sorunlara çözüm bekliyor

Güne Bakış

Kadri Güler
gemlikkorfez@mynet.com

Terminal çekişmesi

Gemlik Belediyesi ile Minibüscüler Odası arasındaki tartışma giderek çekişmeye dönüştü.

Belediye Baskanı Mehmet Turgut'un, sehir icinde kalan minibüs terminalini, eski Devlet Hastanesi nin yıkılan yerine götürmek istemesi ve bu konuda takvim belirlemesi, minibüscü esnafının tepkisine neden oldu.

Gectiğimiz günlerde bu konuda düşüncelerimi belirtmistim.

İsi kasıyanlar olduğu için, olay terminalden cıkıp, Belediye ile Minibüscü kavgasına dönüştü neredeyse.

Konunun aslı, Gemlik in ihtiyacını karşılayacak, otobüs ve minibüsleri içinde barındırabilecek, çevre kasaba ve köylerin araclarının da kalkabileceği modern bir Terminalin yapılması gereken.

Terminaller, Belediye Meclisi nde karar laştırılarak, imar planlarında gösterilen yerde inşa edilir.

En önemli özelliği ise, kullanılabilir olması ve kent trafigine en uygun yerde bulunmasıdır.

Ayrıca, İlçe Trafik Komisyonu nca uygun görulmesi gerekir.

Baskan gidecekler", minibüscüler "biz oraya gitmeyiz" derse ne olacak?

Olay, hukuksal platforma dökülecek. Bölge İdare Mahkemesi ne gidecek, isler uzayacak..

Soruna gecici değil, kalıcı ve mantıklı cözüm gerekir.

O da bellidir.

Bu is planda neresi gösteriliyorsa oraya Terminalin yapılmasıdır.

Muhtelif Esnaf ve Sanatkarlar Odası Başkanı İbrahim Talan ve yönetim kurulu üyeleri bir süre önce göreve gelen AK Parti İlçe Baskanı Enver Sahin'i ziyaret ederek yeni görevinin hayırlı olması dileğinde bulundu ve Gemlik esnafının sorunlarına çözüm bulunmasını istedi.

Gemlik Muhtelif Esnaf ve Sanatkarlar Odası Baskanı ve Yönetim Kurulu üyeleri, AK Parti İlçe Baskanı Enver Sahin i ziyaret ederek, Gemlik esnafının sorunlarını dile getirdiler. Sıcak bir sohbet havasında gecen ziyarette, kaçak esnaf konusunda büyük sorunlar yaşadıklarını belirten Gemlik Muhtelif Esnaf ve Sanatkarlar Odası Baskanı İbrahim Talan, bu konuda zabıtanın yetersiz kalışından yakındı.

Denetimlerin sıklaştırılmasını isteyen Talan, **"Kışın odun, yazın ise kamyonlar dolusu karpuz getirilip satılıyor. Bu durum kirasını veren, vergisini ödeyen esnafımızı mağdur ediyor."** dedi.

Gemlik in acil bir sanayi çarşısına ihtiyacı olduğunu mevcut çarşının yetersiz kaldığını dile getiren Talan, en önemli sorunlardan birinin de bünyelerinde açtıkları Bağ-Kur şubesindeki eleman sıkıntısı olduğunu ifade ederek, **"İznik ve Orhangazi'de böyle bir şube yok. Her türlü donanımıyla hizmete hazır durumda. Görev yapacak 2 personel sağlayın Gemlik'i pilot bölge yapalım diğer iki ilçeye de hizmet versin."** önerisinde bulundu.

Pazar yerindeki 25 esnafın tezgâhlarının düzensizliğinden ötürü ceza [illegible] üzere, k[illegible] Belediye [illegible] toplandığını [illegible] Parti İlçe Ba[illegible] Enver Şahin [illegible] Baskanı Talan, bu konuda gerek[illegible] yapılmasını istedi.

Devamı sayfa 4'de

ÖZEL DOĞUŞ FEN DERSHANESİ

BAŞARISINA BAŞARI EKLEDİ

2002-2003 LGS SINAV SONUÇLARINDA
GEMLİK CELAL BAYAR ANADOLU LİSESİ BİRİNCİSİ

ÖZLEM SEZER 933.681 TM puanı

ve Celal Bayar Anadolu Lisesi'ni kazanan diğer öğrenciler,

Gönül Sargül	901,885	Merve Günaslan	735,288	Buket Güney	721,353
Tayfun Baykal	869,132	Hilal Noca	731,964	Aslı Sertaslan	720,353
Esin Bektaş	797,664	Engin Bektaş	730,047	Mustafa Uğur	726,096
Dilara Demircioğlu	790,028	Hilal Şen	729,336	Merter Bayrak	
Irmak Yavuz	787,640	Gizem Bulut	728,356		

Fırat Yeltekin	Ankara Anadolu Öğrt. Lis.
Murat Bender	Bursa Milli Piyango An.Lis.
İlker Aydemir	Eyüp Topçu Anadolu Lis.
Cihan Savaş	Eyüp Topçu Anadolu Lis.
Gülçin Gülbitti	Eyüp Topçu Anadolu Lis.
Fulya Berkgiden	Eyüp Topçu Anadolu Lis.
Gülşen Kabakçı	Eyüp Topçu Anadolu Lis.
Gamze Uludağ	Eyüp Topçu Anadolu Lis.
Ceyda Demiray	Eyüp Topçu Anadolu Lis.
Seda Şimşek	Eyüp Topçu Anadolu Lis.
Onur Akıncı	Eyüp Topçu Anadolu Lis.
Elif Korkmaz	Eyüp Topçu Anadolu Lis.
Funda Öztürk	Eyüp Topçu Anadolu Lis.
Eren Yavuz	Eyüp Topçu Anadolu Lis.
Müge Kobak	Eyüp Topçu Anadolu Lis.
Duygu Ulus	Eyüp Topçu Anadolu Lis.
Pelin Horoz	Eyüp Topçu Anadolu Lis.

MESLEK LİSELERİ

Uğur Dinç	And. Mes. Ağırlama ve Gıda Tek.
Kıvanç Er	Yıldırım Anadolu İletişim Mes.Lis.
Aytaç Üçkardeş	Anadolu Ticaret Mes. Lis.
Burak Koçum	Anadolu Ticaret Mes. Lis.
Sinem Uygun	Anadolu Ticaret Mes. Lis.
Cansu Baytekin	And. Mes. Ağırlama ve Gıda Tek.
Merve Cücük	Osmangazi And. Otel.Turz.Mes. Lis.
Eyüp Can Çatal	Osmangazi And. Otel.Turz.Mes. Lis.
Onur Çevik	Yalova And. Otelcilik Turz. Mes.Lis.
Dilek Bilgen	Anadolu Mes. Lis. Tekstil Konf.
Özgür Türk	Gelibolu And Mes.Lis. Gemi Makina
Yücel Barışır	Anadolu Teknik Lis. Elektrik
Erdi Açıkgöz	Anadolu Teknik Lis.

Öğrencilerimizin Anadolu Lisesi ve Meslek Lisesi sınavlarını kazanmalarında okullarına, öğretmenlerine ve onların yetişmesinde emeği geçen ÖZEL DOĞUŞ FEN DERSHANESİ'ne teşekkürü bir borç biliriz.

ÖĞRENCİ VELİLERİ

Cargill'e teşekkür plaketi

SSK Gemlik Hastanesi Ameliyathane servisine, Cargill tarafından kazandırılan bakteri önleyici klima ile kan ve oksijen seviyelerini gösteren cihazlar hastaların daha steril bir ortamda ameliyat olmalarını sağlayacak.

Gemlik SSK Hastanesi'nin ameliyathane servisinde kullanılmak üzere, bakteri önleyici klima ve hastanenin ihtiyacı olan kan ve oksijen seviyesini ölçen cihazları hastaneye kazandıran Cargill'e teşekkür plaketi verildi.
Dün saat 10.00'da SSK Hastanesi'nde düzenlenen törende, Başhekim Neşet Ciğerli, 2 adet Pulse Oksimetre cihazı ile bakteri önleyici klimayı hastaneye kazandıran Cargill adına Proje Yatırım Müdürü Kemal Özbelli'ye teşekkür etti.
Plaket töreninde konuşan Proje Yatırım Müdürü Kemal Özbelli, 59 ülkede faaliyet gösteren Cargill'in eğitim ve sağlık alanına önem verdiklerini belirterek, yardımlarını sürdürecek lerini söyledi.
Başhekim Ciğerli ise yaptığı konuşmada, bakteri önleyici cihazların hastanede ameliyat olacak hastaların kan ve oksijen seviyelerini gösteren cihazlar ile daha steril bir ortamda ameliyat olmalarını sağlayacağını belirterek, ameliyat hanenin ihtiyaçlarının tamamlandığını bildirdi.
Öte yandan plaket töreninde, Gemlik SSK Hastanesi Acil Servisinde fotoselli bir lavabo ihtiyacı olduğunu belirten Hastane Başhemşiresi Nurşen Utkugil'e Cargill Proje Yatırım Müdürü Kemal Özbelli tarafından bu eksiğin de giderileceği sözü verildi.

Cargill Proje Yatırım Müdürü Kemal Özbelli'ye SSK Hastanesi Başhekimi Neşet Ciğerli tarafından teşekkür plaketi verildi.

TAŞI GEDİĞİNE

İnan Tamer

Akıbet .....

11 Eylül'de Amerika'daki ikiz kulelerin vurulmasının ardından 9 Amerikalı mikrobiyoloji uzmanından sonra bu kez İngiliz David Kelly'nin de işini bitirmişler.
Mikro mikroplarla uğraştıklarından, Makro mikrobu ürküttüklerinden olsa gerek...

ABONE KAMPANYAMIZ DEVAM EDİYOR
Körfez GÜNLÜK SİYASİ GAZETE
Okuyun, Okutun, Abone Olun

TATLI SERT

Erol GÜRÇAY

Takımlar Ne Durumda

Fenerbahçe geçen yıla göre daha iyi görünüyor.
Daum'un geldiği her konuda belli oluyor.
Tuncay bu seneye damgasını vuracak.
Serhat'ın affı da, yerinde karar.
Serhat'a duyulan öfke biraz abartılı idi.
Santra çizgisinden kopup, rakip takımı çökerttiği günler hemen unutuldu.
Serhat kanat hücumlarında, Tuncay'çok yardımcı olacak.
Aurelio çok çok iyi.
Bu adam oyunu iyi okuyor.
Biraz daha ısınsın, Fenerbahçe'ye lider oyuncu olur.
Selçuk'ta topu iyi kullanıyor.
Hoojdonk'un iş yapması için, kanatlardan akın yapılması lazım.
Yoksa. Hoojdork sadece takımın frikikçisi olarak kalır.
Ve. Rapaiç'ten bir farkı kalmaz.
Takımda büyük stres var.
Fatih her an, hem kendinin hem takımının çanını yakabilir.
Beşiktaş sezona çok sinirli başladı.
Lucescu bile çok öfkeli.
Şampiyonluk sorumluluğunun altında, ezilmiş görünüyor.
Ahmet Dursun ve Tümer Devlet dairelerinde uzman kadrosuyla çalışan memurlara benziyor.
Sorumluluktan kaçıyorlar.
Sorumluluk almak istemiyorlar.
Her ikisinde de futbol oynama arzusu kalmamış.
Her fırsatta, kenarda oturmayı seçiyorlar.
Galatasaray bazen iyi.
Bazen kötü.
Aslında, Herta- Berlin'e (4-1) yenilmeleri iyi oldu.
Bu şok onlara, ne konumda olduklarını gösterdi.
Bursaspor henüz kapalı kutu.
Ama. Geçen seneki durumlara kesinlikle düşmez.
Hagi, Romanya'da kupayı kaybedince gerçek yüzünü gösterdi.
Futbolcuları fırçaladı.
Gazetecileri haşladı.
Hakem hataları ile dolu bir maçta, Hagi çıldırır.
Sahaya bile girer.

GÜNÜN SÖZÜ

Dünyada en zor şey,
İnsanın kendini bilmesidir.
"Thales"

Buluşma

Gürhan ÇETİNKAYA

Asker üzerinden siyaset yapmak tehlikeli bir iştir

Başbakanımıza geçmiş olsun. Hem de yürekten.

Allah düşman başına vermesin.

Pek iyi bir durum değildir. Attan düşmek.

Kökü taaa Orta Asya'ya dayanan bir milletin Başbakanı attan düştü.

Olacak şey değil.

Ama işte acemilik.

Aynı acemilik ülke yönetiminde de yapılıyor.

At binmeyi bilmeyenlerin cezası düşmek. Kişisel.

Ama ülke yönetimi öyle mi?

Cezayı tüm ulus çekiyor.

Ne zamandır siyaset yazmıyordum.

Vesile oldu.

Ülkeyi yönetenler uğraşacak ve kamuoyunu meşgul edecek konular buluyorlar.

Ulusal siyasete değinmediğimiz günlerde AB'ye uyum paketi adıyla askerin önünü kesecek girişimler oluyor.

Fırsatçılık yapılıyor.

Geleceğe dönük hesaplara AB kılıfı giydiriliyor.

Ama bunları kimse yemez. Hele Türk toplumu hiç yemez.

Biz asker milletiz. Doğuştan askeriz.

Askerimiz üzerinden siyaset yaptırmayız.

Yapandan da hoşlanmayız.

Deneyenler oldu.

Ne oldu.

Tarihin tozlu yaprakları denevenlerin basına gelenleri iri puntolarla yazıyor.

Sonra:

Uluslararası politikada ilginç gelişmeler var.

Günlerden beri tartışılıyor.

Şu Irak'a asker gönderme meselesi.

Allah'tan kendi içinde tutarlı bir Meclis Başkanımız ve iktidar partili milletvekilleri varda.... Bu tür hesapların önünü kesmeye çalışıyorlar.

Ne diyorlar:

TBMM Başkanı Bülent Arınç:

"İlk tezkere reddedildi. Umarım bundan sonra halkın iradesi hesaba katılmadan plan yapılmaz."

Emin Şirin:

"ABD Türkiye'ye yanlış yaptı, askerimizin başına çuval geçirdi. Irak'ta bir tek Mehmetçik ölürse kamuoyuna bunu nasıl anlatacağız?"

Mehmet Dülger: *"Yeni bir tezkere ciddi sıkıntı yaşatır. ABD Irak'ta işgalci olarak tanımlanıyor."*

Parlamentonun bu seslere kulak vermesi Ulusal Barış ve Toplumsal Huzur açısından şart.

Görevi barışı sağlamak için savaşmak olan Türk Askerini başkalarının mutluluğu için feda etmek kamu vicdanında derin tahribat açar.

Sanıyorum bu tahribatı kimse göze almaz.

Gemlik esnafı sorunlara çözüm bekliyor

Ali ÖZYURT

Pazar yerlerinin özelleştirilmesi ile ilgili daha önce Belediye Başkanı Mehmet Turgut'a, oda olarak başvurduklarını ancak vermediğini hatırlatan Başkan İbrahim Talan. **"Gemlik Muhtelif Esnaf ve Sanatkarlar Odası olarak çevre il ve ilçelerde olduğu gibi Pazar yerlerine yine talibiz. Pazar'a gelen kadınların girebileceği bir tuvalet bile yok. Bize verilsin Pazar yerindeki sorunlar nasıl çözülür gösterelim."** dedi.

Öte yandan Belediye tarafından 1 No'lu Cadde'de uzayan çalışmaların can sıktığını da belirten İbrahim Talan **"Çalışmalar çok uzadı. Esnaf ve mahalleli mağdur oluyor. Bir ay önceden yapılacak çalışma yöre insanına duyurulmalı ki insanlar ona göre tedbir alsın"** diye konuştu.

Gemlik Muhtelif Esnaf ve Sanatkarlar Odası Başkanı İbrahim Talan'ın gerek esnaf sorunları gerekse sunduğu projeleri büyük bir dikkatle dinleyen AK Parti İlçe Başkanı Enver Şahin, Bağ-Kur'a personel konusunda gerekli girişimlerde bulunacaklarını, diğer sorunların çözümü içinde ilgili yerlerle temasa geçeceklerini söyledi.

Siyasi partilerin görevlerinin çevrede yaşanan sorunları tespit edip çözümü için uğraş vermek olduğunu ifade eden Enver Şahin, **"Önemli olan şahısların değil, toplumun sorunlarını çözme anlayışını sergileyebilmek. Her kafadan bir ses çıktığı zaman rutin işlerle uğraşarak zaman kaybetmiş oluyoruz. Esnaflar dükkanlarının önüne eşya yığıyor. Bu işi sadece Belediyeye bırakmayıp esnaflık ahlakıyla çözmek gerekir. Sorunları bireysel olarak caba gösterip asgariye indirmek zorundayız. Tek başına iktidar olduk ama, bazen bürokratlarımızı değiştiremiyoruz. Biz masa-protokol adamı değil, halka hizmet eden yöneticilerden yanayız."** diye konuştu.

Ahmet Küçük, Mehmet Bıyık, Cahit Arol ve Ferhat Kurt ile birlikte AK Parti İlçe Başkanı Enver Şahin'i ziyaret eden İbrahim Talan, Gemlik esnafının sorunlarına çözüm bulunmasını istedi.

PVC KAPLAMA VE PLASTİK KART SİSTEMLERİ

- Plastik Kimlik Kartı
- Personel Kartı
- Öğrenci Kartı
- Tanıtım Kartı
- Fatura Kartı ve
- PVC Kaplama

Körfez Ofset

MATBAACILIK-YAYINCILIK-REKLAMCILIK

İstiklal Cad. Bora Sok. Akbank Aralığı No : 3 B GEMLİK

Tel : (0.224) 513 17 97 Fax : (0.224) 513 35 95

KAYIP Cumhuriyet Üniversitesi Şarkışla MYO'dan aldığım geçici mezuniyet belgemi kaybettim. Hükümsüzdür. **Muammer AKBAŞ**

Zeytinspor hedef büyüttü

Ali ÖZYURT

Gemlik Zeytinspor Yönetim Kurulu Başkanı İhsan Ünlü, 2003 - 2004 Futbol Sezonu'nda bayanlarda 1.Türkiye Ligi'nde, erkeklerde de bölgesel ligde mücadele edecek lerini söyledi. Zeytinspor Başkanı Ünlü, düzenlediği basın toplantısında yeni sezona ilişkin programlarını açıkladı.

Kulüp olarak amaçlarının Gemlik yöresinin gençliğine sportif alanda hizmet vermek olduğunu ifade eden Başkan İhsan Ünlü, kulüp bünyesinde her yaş gurubuna hitap eden diplomalı antrenörler istihdam ettiklerini belirterek planladıkları altyapı projelerini yeni sezonda hayata geçirecek lerini bildirdi. Başta kamu ve özel kuruluşlar olmak üzere tüm Gemliklilerden destek beklediklerini kaydeden İhsan Ünlü, yaşadıkları tesislesme sıkıntısının salon ve deniz sporlarını yapmaya imkan vermediğini dile getirerek **"10 Ağustos 2003 tarihinden baslamak sure tiyle Gemlik'te 8-13 yas gurubu futbol okulu açacağız. Malzemeler kulüp tarafından karşıla nacak. Tüm halkımızın ilgisini bekliyoruz. İlçemizde spor kamuoyunu biraraya getirmek üzere 3 Eylül 2003 Çarşamba akşam saat 19.00'da Manastır Aile Gazinosu'nda gerçekleştireceğimiz geceye tüm halkımızı bekliyoruz."** dedi.

Öteyandan Zeytinspor yeni sezonda antrenörler Aykut İlhan, Sait Yazıcıoğlu ve İmdat Camdeviren ile 3 yıllık sözleşme imzaladı.

Bu arada Zeytinspor bayan takımına Altay ve Balıkesir Belediye spor dan 8 futbolcu transfer edildi. Bayan takımını Aykut İlhan ile İmdat Camdeviren çalıştıracak. Antrenör Aykut İlhan, **"Gemlik gençliğine sporu sevdirerek gelecekte başarıyı yakalamak için büyük sabır göstereceğiz."** diye konuştu

Zeytinspor Kulübü Başkanı ve antrenörler toplu halde görülüyor

GEMLİK REHBERİ

GEREKLİ TELEFONLAR

İtfaiye	110
Polis İmdat	155
Jandarma İmdat	156
Jandarma K.	513 10 55
Polis Karakolu	513 18 79
Gar. Kom.	513 12 06

KAYMAKAMLIK

Kaymakamlık	513 10 51
Kaymakamlık ev	513 10 52
C.Savcılığı	513 10 53
C.Savcı Yrd.	513 29 54
Emniyet Müd.	513 10 28

ULAŞIM

Uludağ Turizm	513 12 12
Aydın Turizm	513 20 77

HASTANELER

Devlet Hastanesi	513 92 00
SSK Hastanesi	513 23 24
Mer.Sağ.Ocağı	513 10 68

TAKSİLER

Körfez Taksi	513 18 21
Çınar Taksi	513 24 67
Güven Taksi	513 32 40
Gemlik Taksi	513 23 24
Manastır Taksi	514 35 50

RESMİ DAİRELER

TEK Arıza	513 20 66
TEK İşletme	513 45 03
Statyum	514 00 95
Orm.Böl.Şef.	513 12 86
Milli Eğt. Md.	513 11 74
Halk Kütüphane	513 18 46
Askerlik Şb.	513 10 57
Karayolları	513 13 08
Liman Baş.	513 11 33
Mal Müd.	513 10 95
Nüfus Md.	513 37 42
Özel İd. Md.	513 15 07
Tapu Sicl. Müd.	513 14 14
Müftülük	513 13 64
Gümrük Md.	513 14 11
Tekel Md.	513 10 42
Ver. Dairesi Md.	513 23 60
İlçe Tarım Müd.	513 11 86
İlçe Seç. Md.	513 77 73

BELEDİYE

Santral	513 45 21 -23
Başkanlık	513 45 20
Zabıta	513 24 32
Otobüs İşlet.	513 45 21-122
Su İşlet.	513 45 21 - 115
İtfaiye	513 23 25
Muhasebe Md.	513 45 21 -182
Yazı İşl. Md.	513 45 21 -111
Su Arıza	Yalnız 185

DENİZ OTOBÜSÜ

Bursa	256 77 84
Mudanya	544 30 60
Yenikapı	(212) 516 12 12
Yalova	(226) 811 13 23
İDO İmam Asian Dinlenme Tes.	513 24 94

VAPUR - FERİBOT

Yalova	(226) 814 10 20
Topçular	(226) 363 43 19
Eskihisar	(262) 655 60 31

OTOBÜS

Şehirlerarası	261 54 00
Otobüs Terminali	(18 Hat)

TÜP DAĞITICILARI

Aygaz	513 12 95
Tekgaz	513 16 37
Ocakgaz	513 16 37
Ergaz	513 88 43
İpragaz	513 22 59
Habaşgaz	513 45 46
Yeni Likitgaz	513 65 00
BP Gaz	514 59 81
Bütünler Likitgaz	513 60 00
AKCAN PETROL	513 17 79
YERLİYURTLAR PETROL	513 30 33

İLAN ve REKLAMLAR KAZANDIRIR

1 AYLIK PAKET REKLAM

100 milyon+KDV+Sürpriz

Körfez GÜNLÜK SİYASİ GAZETE

BİR TELEFON YETERLİ

TEL : (0.224) 5131797

SATILIK BİNA

Endüstri Meslek Lisesi yanında 4 katlı 4 daireli her biri 120 m2 kartonpiyer, duvarlar saten alçı bina SAHİBİNDEN SATILIKTIR.

GSM : (0.532) 784 91 22

SATILIK VİLLA

Cumhuriyet Mahallesi'nde Tıblex Satılık Villa

GSM: (0.535)8864774

Körfez GÜNLÜK SİYASİ GAZETE

YIL : 31 SAYI : 1609

FİYATI : 200 000 TL. (KDV Dahil)

Sahibi : Kadri GÜLER

Yazı İşleri Müdürü : Serap GÜLER

İstiklal Cad. Bora Sok. No:3/B

Tel : 5131797 Fax : 513 35 95 GEMLİK

Basıldığı Yer : KÖRFEZ OFSET

Matbaacılık-Yayıncılık-Reklamcılık Tesisi

İstiklal Cad. Bora Sok. No:3/B GEMLİK

(Dini bayram Günleri ve Pazar günleri yayınlanmaz)

Azerbaycan Halk Dansları Topluluğu Kumla'da

Bugün Büyük Kumla girişindeki BİG BAZAAR'a gelecek olan Azerbeycan Halk Dansları Topluluğu saat 21.00'de birbirinden güzel dans gösterileri sunacak.

Ali ÖZYURT

Azerbeycan Halk Dansları Topluluğu yaz etkinlikleri bünyesinde Büyük Kumla BİG BAZAAR' da gösteride bulunacak. Değişik ve birbirinden ilginç standların ziyaretçilere açık olacağı etkinlikler çerçevesinde, Azerbeycan Halk Dansları Topluluğu da birbirinden güzel dans gösterileri sunacak. Büyük Kumla girişindeki BİG BAZAAR'da gerçekleştirilecek etkinlik bugün saat 21.00'de başlayacak. Kumla'da bu tür bir etkinliğin organizasyonunu yaparak bir ilke imza atan BİG BAZAAR İşletmecisi Gökhan Özmen, **"Bölgemizin en güzide tatil merkezinde büyük bir eksiklik olarak tespit ettiğimiz bu çalışmayı başlatmanın heyecanını yaşıyoruz. Bu bölgede daha önce hiç gerçekleşmemiş olan tüm animasyon, promosyon ve folklor etkinliklerini Uluslararası düzeyde gerçekleştireceğiz. Büyük bir ziyaretçi profiline sahip olacağımız Büyük Kumla yaz etkinlikleri ve BİG BAZAAR'a tüm Gemliklileri ve yörede yaşayan vatandaşlarımızı davet ediyoruz. Çalışmamızı başlattığımız günden bu yana bize destek veren başta Büyük Kumla Muhtarlığı olmak üzere tüm Kumlalılara teşekkürü bir borç biliyorum."** dedi.

Büyük Kumla BİG BAZAAR İşletmeciliği çeşitli kültürel etkinliklerle Kumlalı yazlıkçılara farklı bir alışveriş hizmeti sunmayı amaçlıyor. (Fotoğraf Gemlik Körfez)

TAKSİTLİ TATİL EN İDEAL TATİL!

WORLD KART
İDEAL
ADVANTAGE
BONUS KART

sahiplerine
VADE FARKSIZ
4 veya 12 ay
taksit imkanı

duru turizm

- OKUL GEZİLERİ
- VİZE İŞLEMLERİ
- YURTİÇİ - YURT DIŞI OTEL REZERVASYONLARI
- PAKET TURLAR
- HAC - UMRE
- YURTİÇİ - YURTDIŞI UÇAK BİLETLERİ
- KONGRE VE SEMİNER

TÜRK HAVA YOLLARI

KAYABEYOĞLU TURİZM SEYAHAT
Demirsubaşı Mh. Çeşme Sok. No:9/A GEMLİK
Tel : (0.224) 514 47 71 Fax : (0.224) 514 40 44

İnsan ömrü 100 yıl uzayacak

Amerika'da bir araya gelen bilim adamlarına göre insanoğlu, ölümsüzlüğün kapısı çalıyor, 2075 yılında insan ömrü 180 yıla kadar çıkacak.

Bilim adamları yakın bir gelecekte bilim sayesinde insanoğlunun ömrünün doğal limitini aşmayı başarabileceğini söylüyor. İnsanoğlunun ölümsüzlüğün kapısını çalmakta olduğunu, 2075 yılında insan ömrünün belirgin bir şekilde uzadığına tanık olunacağını belirten bilim adamları, on yıl önce bilim kurgu olarak değerlendirilen düşüncelerin bugün artık hayal olmadığını ifade ediyorlar. Hücre ve genlerle oynayarak, nanoteknoloji yardımıyla insanın, yaşam sınırını aşmayı başaracağını belirten bilim adamları, 120-180 yıl arasında yaşayacaklarını, hatta ömürde bir limit olmadığını, insanların 200-500 yıl yaşayabileceklerini hatırlattılar. Bazı bilim adamları ise insan ömrünün uzayabileceği ancak, yaşam kalitesinin düzelemeyeceği konusunda uyarıyor. Uzmanlar, organların yaşlanmayla birlikte fonksiyon kaybına uğrayacağı, duyuların azalacağını uyarısında bulunuyorlar. 122 yaşında ölen bir bilim adamının 3 yıl önce

Fransa'da ziyaret edildiği ve yaşlı adamın bu sırada neredeyse kör olduğunu ve çok zor işittiği belirtildi.

CAFE
ŞEHZADE
GARDEN PUB

Büyükkumla İskelesi karşısında değişik atmosfer, nezih, farklı otantik bir mekan.

Ayrıca cazip fiyatlarıyla güzel vakit geçirebileceğiniz yegane bir yer

Büyük Kumla Meydanı
İskele Karşısı
Tel : (0.224) 538 00 90
BÜYÜKKUMLA

Körfez Okuyun, Okutun, Abone Olun

Gemlik'te Yok Edilen Güzellikler....

Zebercet COŞKUN

Dünden devam Kayıkhaneye gelince... Orada üç dört tane asırlık çınar ağacı vardı. Dalları birbirine karışırdı bu çınarların, serinlik verirdi, gönülleri ferahlatırdı. Bu çınarlardan biri, önceleri Yelken Kulübü denilen -ne işe yaradığını buranın hiç anlamış değilim- bir yapının arka duvarları arasına sıkıştı. Ama küskün de olsa sıkış tepiş sürdürüyordu yaşamını. Sonra, günün birinde yok oluverdi. **"Yandı"** dediler. Kimilerinin söylediğine göre, arkadaki apartmanların önünü kapatıyormuş da ondan yok edilmiş.

Ağaçlarımız işte böyle yok oldu. Bir de evler vardı Gemlik şehrinde. Rumlar dan kalma hani. O güzelim evler, yalılar. Onlarda birer birer apartman oldular. Çirkin taş yığınlarına dönüştüler. Bir iki tane kaldı bugüne. Bir tanesi [illegible] olarak kullanılıyor. Rahmetli Danış Ekim Beyefendi Kültür Bakanlığı na bıraktı da ev kendini kurtardı. Eskilerden kalma bir ev daha vardır benim düşlerimde. Dramalı Hüsnü Beyi'in evi olarak bilirdik. Mübadeleden sonra ona verilmiş. Yakın zamana kadar yıkık dökük duruyordu. Bir hazin öykü de anlatırlardı bu ev hakkında. Vaktiyle çok zengin bir Rum armatör, kızına düğün armağanı olarak yaptırmış bu evi. Ama Paris'e doğru balayı seyahatine çıkan genç evliler, bir deniz kazasında hayatlarını kaybetmişler. Ev de öylece kalmış. Ben bu evin içini hiç görmedim ama çocukluğumda saçaklarındaki oymaları hayranlıkla seyrettiğimi hatırlıyorum. Arada sokak kapısı açık olurdu, içerdeki mermer merdivenlere, sarayların kini andıran oymalı trabzanlara bakardık, tavalardaki renkli süslemeler düşlere götürürdü beni. ***Devamı var.***

Bugünkü iskeleden Gemlik görünümü... Denizin mavisi fotoğrafta ne kadar aldatıcıysa da, karşı sırtları kuşatmış beton yapıların çirkinliği o kadar gerçek.

ÖZEL KÖRFEZ FEN DERSHANESİ'NİN

Başarı grafiği devam ediyor.

ÖSS'deki yüzde 99 başarısından sonra, geçen yıl da olduğu gibi Anadolu Liselerine yerleştirmedeki başarısını sürdürüyor. Gemlik Celal Bayar Anadolu Lisesi'ne alınan öğrencilerin

YARISI BİZDEN KALANI DİĞERLERİNDEN.....

FEN LİSELERİNİ KAZANANLAR			
1	DENİZ AKKURT	980.508	Eskişehir Fatih Fen Lisesi
2	NİLAY TURAN	930.265	Yalova Fen Lisesi

GEMLİK CELAL BAYAR ANADOLU LİSESİNİ KAZANANLAR		
1	Gizem Selcan Çetin	Gemlik Celal Bayar Anadolu Lisesi
2	Can Ümit Altınbaş	Gemlik Celal Bayar Anadolu Lisesi
3	Gökhan Turhan	Gemlik Celal Bayar Anadolu Lisesi
4	Sergül EGE	Gemlik Celal Bayar Anadolu Lisesi
5	Yiğit Özel	Gemlik Celal Bayar Anadolu Lisesi
6	Merve Arıkan	Gemlik Celal Bayar Anadolu Lisesi
7	Yavuz Özgönül	Gemlik Celal Bayar Anadolu Lisesi
8	Rıdvan Celikler	Gemlik Celal Bayar Anadolu Lisesi
9	Sibel Karpuz	Gemlik Celal Bayar Anadolu Lisesi
10	Gizem Geniş	Gemlik Celal Bayar Anadolu Lisesi
11	Burcu İşler	Gemlik Celal Bayar Anadolu Lisesi
12	A. İsmail Korkmaz	Gemlik Celal Bayar Anadolu Lisesi
13	A. Doğan Celik	Gemlik Celal Bayar Anadolu Lisesi
14	Ümit Bürkan Mehdigil	Gemlik Celal Bayar Anadolu Lisesi
15	Gülen Karadağlı	Gemlik Celal Bayar Anadolu Lisesi
16	[illegible]	Gemlik Celal Bayar Anadolu Lisesi
17	Serdem Karapınar	Gemlik Celal Bayar Anadolu Lisesi
18	Sinan Emin Çavuşoğlu	Gemlik Celal Bayar Anadolu Lisesi
19	Oğuz Uygun	Gemlik Celal Bayar Anadolu Lisesi
20	Nuray Üçkardaş	Gemlik Celal Bayar Anadolu Lisesi
21	Furkan Öztürk	Gemlik Celal Bayar Anadolu Lisesi
22	Burçin Akıncı	Gemlik Celal Bayar Anadolu Lisesi
23	Ozge Ay	Gemlik Celal Bayar Anadolu Lisesi
24	Bahar Korkmaz	Gemlik Celal Bayar Anadolu Lisesi
25	Ömer Faruk Ozer	Gemlik Celal Bayar Anadolu Lisesi
26	Tuğba Şahinoğlu	Gemlik Celal Bayar Anadolu Lisesi
27	Melike Aydın	Gemlik Celal Bayar Anadolu Lisesi
28	Tuğçe Durkaya	Gemlik Celal Bayar Anadolu Lisesi
29	Berat Pınar Subaşı	Gemlik Celal Bayar Anadolu Lisesi
30	İbrahim Akşen	Gemlik Celal Bayar Anadolu Lisesi
31	Hilal Çelik	Gemlik Celal Bayar Anadolu Lisesi
32	Nejat Yıldız	Gemlik Celal Bayar Anadolu Lisesi
33	Berker Salman	Gemlik Celal Bayar Anadolu Lisesi
34	Çağdaş Arslan	Gemlik Celal Bayar Anadolu Lisesi
35	Tayfun Akçay	Gemlik Celal Bayar Anadolu Lisesi
36	Uğur Fidan	Gemlik Celal Bayar Anadolu Lisesi
37	Fermude Karcı	Gemlik Celal Bayar Anadolu Lisesi
38	Bahadır Yedikardaşlar	Gemlik Celal Bayar Anadolu Lisesi
39	Alper Turhanlı	Gemlik Celal Bayar Anadolu Lisesi
40	Ayşe Küçükkuş	Gemlik Celal Bayar Anadolu Lisesi
41	Melek Aslan	Gemlik Celal Bayar Anadolu Lisesi
42	Mert Beşe	Gemlik Celal Bayar Anadolu Lisesi
43	Murat Bilgiç	Gemlik Celal Bayar Anadolu Lisesi
44	Burcu Demir	Gemlik Celal Bayar Anadolu Lisesi
45	Derya Pekcanlı	Gemlik Celal Bayar Anadolu Lisesi
46	Gökçe Güzel	Gemlik Celal Bayar Anadolu Lisesi
47	Alı Yıldız	Gemlik Celal Bayar Anadolu Lisesi
48	Merve Günay	Gemlik Celal Bayar Anadolu Lisesi
49	Gülay Temur	Gemlik Celal Bayar Anadolu Lisesi
50	İsmail Duran	Gemlik Celal Bayar Anadolu Lisesi
51	Filiz Hamurcu	Gemlik Celal Bayar Anadolu Lisesi
52	Merve Muhterem	Gemlik Celal Bayar Anadolu Lisesi
53	Oktay Dinç	Gemlik Celal Bayar Anadolu Lisesi
54	Yusuf Barış Fidan	Gemlik Celal Bayar Anadolu Lisesi
55	Duygu Erten	Gemlik Celal Bayar Anadolu Lisesi

ANADOLU ÖĞRETMEN LİSESİNİ KAZANANLAR		
1	HAKAN PARLAK	OSMANGAZİ AHMET HAMDİ GÖKBAYRAK ANADOLU ÖĞRETMEN LİSESİ

ORHANGAZİ ANADOLU LİSESİNİ KAZANANLAR		
1	Hasan Ormancı	Öğrt. Eyüp Topçu Anadolu Lisesi
2	Meryem Kadıoğlu	Öğrt. Eyüp Topçu Anadolu Lisesi
3	Aykut Özdemir	Öğrt. Eyüp Topçu Anadolu Lisesi
4	Hüseyin Eroğlu	Öğrt. Eyüp Topçu Anadolu Lisesi
5	Selin Selçuk	Öğrt. Eyüp Topçu Anadolu Lisesi
6	Korhan Kandil	Öğrt. Eyüp Topçu Anadolu Lisesi
7	Hüseyin Peker	Öğrt. Eyüp Topçu Anadolu Lisesi
8	Dilara Edipbalkır	Öğrt. Eyüp Topçu Anadolu Lisesi
9	Özkan Aşçı	Öğrt. Eyüp Topçu Anadolu Lisesi
10	Gamze Yolsal	Öğrt. Eyüp Topçu Anadolu Lisesi
11	Ulaş Bektaş	Öğrt. Eyüp Topçu Anadolu Lisesi
12	Selma Tavuz	Öğrt. Eyüp Topçu Anadolu Lisesi
13	Reha Bayram	Öğrt. Eyüp Topçu Anadolu Lisesi
14	Gözde Yolsal	Öğrt. Eyüp Topçu Anadolu Lisesi

ANADOLU TEKNİK LİSELERİNİ KAZANANLAR		
1	Anıl Dağdelen	Elektrik
2	Yasar [illegible]	Elektrik
3	Aykut Aslan	Makine
4	Ceyda Yıldız	Makine
5	Barış Özgür	Uçak Bakım Tek.

ANADOLU MESLEK LİSELERİNİ KAZANANLAR		
1	Oguz Özkan	Ağırlama ve Gıda Tek.
2	Alper Palabıyık	Ağırlama ve Gıda Tek.
3	Nursah Aktar	Ağırlama ve Gıda Tek.
4	Didem Ayçiçek	Ağırlama ve Gıda Tek.
5	Çiğdem Karaca	Ağırlama ve Gıda Tek.
6	Emre Aksakal	Ağırlama ve Gıda Tek.
7	Eray Kırış	Ağırlama ve Gıda Tek.
8	Sinem Korkmaz	İletişim
9	Merve Gür	İletişim
10	Serkan Tahtalı	Otelcilik ve Turizm
11	Sercan Tahtalı	Otelcilik ve Turizm
12	Büşra Işık	Otelcilik ve Turizm
13	Mustafa Evyurt	Otelcilik ve Turizm
14	Esra Ayan	Otelcilik ve Turizm
15	Gökhan Dönmez	Otelcilik ve Turizm
16	Mustafa Şahin	Otelcilik ve Turizm
17	Gökhan Bıçakcı	Otelcilik ve Turizm
18	Oray Pilavcı	Tapu ve Kadastro
19	Ayse Aydın	Tasarım ve Tek.
20	Cevat Işıklı	Tekstil Konfeksiyon
21	Cuma Öztürk	Ticaret Meslek Lis.
22	Onur Karahan	Ticaret Meslek Lis.
23	Tuğçe Tamer	Ticaret Meslek Lis.
24	Aslıgül Günaydın	Ticaret Meslek Lis.
25	Gökay Topaloğlu	Ticaret Meslek Lis.
26	Umut Bilgen	Ticaret Meslek Lis.
27	Cansu Taylan	Ticaret Meslek Lis.
28	Betül Sönmez	Ticaret Meslek Lis.
29	Yeliz Turan	Ticaret Meslek Lis.
30	Serdar Tarakçı	Ticaret Meslek Lis.
31	Cansu Malatya	And. Meslek Lisesi

Yukarıda isimleri belirtilen çocuklarımızın başarısında katkısı bulunan okullarına, öğretmen ve yöneticilerine ayrıca

KÖRFEZ FEN DERSHANESİ'NE TEŞEKKÜR EDERİZ.

ÖĞRENCİ VELİLERİ

Öğrenci kampları hem öğretiyor hem eğlendiriyor

Öğrencilere kamp dopingi

Karacaali Spor ve İzcilik Okulu'nda yurdun değişik yörelerinden gelip eğitim kamplarına devam eden 150 öğrenciye voleybol'dan müziğe, el sanatlarından yüzmeye kadar bir çok dalda eğitim veriliyor. *Haberi sayfa 5'de*

GEMLİK GEMLİK'İN İLK GÜNLÜK GAZETESİ

Körfez

TARAFSIZ SİYASİ GAZETE

4 Ağustos 2003 Pazartesi FİYATI : 200.000. TL.

Yaklaşık 15 bin kişinin yaşadığı Manastır'da, ilk yardım konusundaki sorun bir nebze de olsa giderildi.

Manastır'da ilk sağlık kabini açıldı

Güne Bakış

Kadri Güler
gemlikkorfez@mynet.com

Yaz kampları

Gemlik Gençlik kampları açısından şanslı bir ilçe.

Türkiye'nin hangi ilçesinde veya ilinde iki tane kamuya ait yaz kampı var.

Belki bir belki iki tane.

Bunlardan biri de Gemlik'te..

Gazetecilik yaşamımın en güzel günlerini yaz kampları haberlerini yaparken geçirdim.

1970'li yıllarda Bursa Hakimiyet Gazetesi ofset olarak yayınlanmaya başladığında ilk muhabirliğini Mehmet Şekip Esen yapıyordu.

Karacaali ve Hasanağa Gençlik kamplarında devreler değiştiğinde, birlikte kamplara gider ben Hürriyet Gazetesi'ne, Şekip Esen de Bursa Hakimiyet'e haber yapardık.

Gazetede haber çıkınca Şekip Esen koltuğunun altına yüz adet gazete alır ve doğru kamp lara gider, o gazeteleri öğrencilere dağıtırdı.

Öğrenciler yurdun dört bir yanından geldiği için gazeteleri severek alır ve evlerine götürürlerdi.

Dün, muhabirimizi bu duygularla haber yapmaya gönderdim. Haber geldiğinde eski günler geldi usuma.

Değişen kişiler, sistem ve gençlik kampı aynı şekilde sürüyor.

Bu kampların kıymetini bilmek gerekir.

Gemlik'in tanıtımında Gençlik kamplarının büyük önemi var.

Bir iğne için bile hastane kapılarını aşındırmak zorunda kalan Manastırlılar, İnci Sağlık Kabini'nin hizmete açılmasıyla rahatladılar.

Ali ÖZYURT

Mahalli seçimlerden önce Manastır halkına Kültür Sarayı'nın olduğu yere Sağlık Ocağı açılacağı sözü veren Gemlik Belediye Başkanı Mehmet Turgut'un aradan geçen 4 yıla karşın bu yönde bir girişiminin olmayışı sonunda özel sektörü harekete geçirdi. Manastırlılar, Cumhuriyet Mahallesi Latif Efendi Sitesi'nde hizmete açılan İnci Sağlık ve Sünnet Kabini sayesinde azda olsa rahatlayarak bir iğne için dahi hastanelere gelmekten kurtulmuş oldu.

İlk etapta 1 sağlık memuru ve 2 hemşire ile hizmet veren İnci Sağlık Kabini'nde enjeksiyon, penisilin, gebelik testi, pansuman yapılıyor ayrıca serum takılarak dikiş atılıp alınıyor tansiyon ve kan şekeri ölçülüyor. Ayda ortalama 150 ile 200 civarında hastaya sağlık hizmeti verdiklerini belirten Hemşire İnci Tümer, hizmetin genelde enjeksiyon, pansuman ve tansiyon alanında yoğunlaştığını söyledi.

İnci Sağlık ve Sünnet Kabini Cumhuriyet Mahallesi Latif Efendi Sitesi'nde Manastırlılara hizmet vermeye başladı.

ÖZEL DOĞUŞ FEN DERSHANESİ

BAŞARISINA BAŞARI EKLEDİ

2002-2003 LGS SINAV SONUÇLARINDA
GEMLİK CELAL BAYAR ANADOLU LİSESİ BİRİNCİSİ

ÖZLEM SEZER 933.681 TM puanı

ve Celal Bayar Anadolu Lisesi'ni kazanan diğer öğrenciler,

Gönül Sargül	901,885	Merve Günaslan	735,288	Buket Güney	721,353
Tayfun Baykal	869,132	Hilal Noca	731,964	Aslı Sertaslan	720,353
Esin Bektaş	797,664	Engin Bektaş	730,047	Mustafa Uğur	726,096
Dilara Demircioğlu	790,028	Hilal Şen	729,336	Merter Bayrak	
Irmak Yavuz	787,640	Gizem Bulut	728,356		

Fırat Yeltekin	Ankara Anadolu Öğrt. Lis.
Murat Bender	Bursa Milli Piyango An.Lis.
İlker Aydemir	Eyüp Topçu Anadolu Lis.
Cihan Savaş	Eyüp Topçu Anadolu Lis.
Gülçin Gülbitti	Eyüp Topçu Anadolu Lis.
Fulya Berkgiden	Eyüp Topçu Anadolu Lis.
Gülşen Kabakçı	Eyüp Topçu Anadolu Lis.
Gamze Uludağ	Eyüp Topçu Anadolu Lis.
Ceyda Demiray	Eyüp Topçu Anadolu Lis.
Seda Şimşek	Eyüp Topçu Anadolu Lis.
Onur Akıncı	Eyüp Topçu Anadolu Lis.
Elif Korkmaz	Eyüp Topçu Anadolu Lis.
Funda Öztürk	Eyüp Topçu Anadolu Lis.
Eren Yavuz	Eyüp Topçu Anadolu Lis.
Müge Kobak	Eyüp Topçu Anadolu Lis.
Duygu Ulus	Eyüp Topçu Anadolu Lis.
Pelin Horoz	Eyüp Topçu Anadolu Lis.

MESLEK LİSELERİ

Uğur Dinç	And. Mes. Ağırlama ve Gıda Tek.
Kıvanç Er	Yıldırım Anadolu İletişim Mes.Lis.
Aytaç Üçkardeş	Anadolu Ticaret Mes. Lis.
Burak Koçum	Anadolu Ticaret Mes. Lis.
Sinem Uygun	Anadolu Ticaret Mes. Lis.
Cansu Baytekin	And. Mes. Ağırlama ve Gıda Tek.
Merve Cücük	Osmangazi And. Otel.Turz.Mes. Lis.
Eyüp Can Çatal	Osmangazi And. Otel.Turz.Mes. Lis.
Onur Çevik	Yalova And. Otelcilik Turz. Mes.Lis.
Dilek Bilgen	Anadolu Mes. Lis. Tekstil Konf.
Özgür Türk	Gelibolu And Mes.Lis. Gemi Makina
Yücel Barışır	Anadolu Teknik Lis. Elektrik
Erdi Açıkgöz	Anadolu Teknik Lis.

Öğrencilerimizin Anadolu Lisesi ve Meslek Lisesi sınavlarını kazanmalarında okullarına, öğretmenlerine ve onların yetişmesinde emeği geçen ÖZEL DOĞUŞ FEN DERSHANESİ'ne teşekkürü bir borç biliriz.

ÖĞRENCİ VELİLERİ

Yeşilırmak Dershanesi Müdürü Osman Çetin, sınav sonuçlarını değerlendirdi.

Fen Liselerini kazananların yarısı bizden

Yeşilırmak Dershanesi Müdürü Osman Çetin Anadolu ve Fen Liseleri sonuçlarını değerlendirdi.
Çetin dün yaptığı açıklamada Fen ve Anadolu Liseleri'ni kazandırma oranı açısından Yeşilırmak Dershanesi nin Gemlik 1.'si olduğunu belirterek, şunları söyledi:
"Öğrencilerimizden Hatice Yemenoğlu 965 puan alarak Balıkesir Fen Lisesi'ni kazandı. İlçemizde Fen Liseleri'ni kazanan toplam 4 öğrenciden 2'si bizde öğrenim gördü. Ayrıca, Muhittin Bacı isimli öğrencimiz ise aldığı yüksek puan sonucu Ankara Hasan Ali Yücel Anadolu Öğretmen Lisesi'ni kazandı."
2003 yılı itibariyle Yeşilırmak Dershaneleri nde 130 öğrencinin eğitim gördüğünü, bunlardan 70 inin Fen ve Anadolu Öğretmen ile Anadolu Liseleri ni kazandığını kaydeden Osman Çetin, elde ettikleri başarıyı sistemli, özverili şekilde yapılan ekip çalışmasına borçlu olduklarını belirtti.
Çetin, dershane lerindeki 8. sınıf öğrencilerinin kazanma oranının yüzde 60 olduğunu, Türkiye'de hicbir dershanenin yüzde 85, yüzde 90 gercek basarı elde edemedigini, bazı abartılı basarıların öğrenci sayı veya rakamları ile oynanarak, masa başında elde edilen başarılar olduğunu da iddia etti.

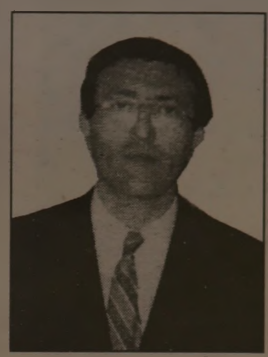
Osman ÇETİN

Gemlikspor sezonu yarın açıyor

Geçtiğimiz yıl üçüncü Türkiye ligini final karşılaşmalarında kaybeden Gemlikspor Futbol Takımı, yarın Gemlik Statı'nda top başı yapacak.

Geçtiğimiz yıl başarılı bir sezon geciren Gemlikspor, yarın Gemlik Atatürk Statı'nda 2003-2004 futbol sezonunu açacak.
Geçen sezon, başarılı transferler ile dönemini Türkiye 3. lig finallerindeki son maçında aldıgı yenilgi ile kaçıran Gemlikspor, bu yıl yeni transferleri ile sezona güçlü bir şekilde basladı.
Yarın saat 17.00'de Atatürk Statı'nda kurban kesilerek yapılacak olan açılıştan sonra, futbolcular antrenör ve teknik direktörleri eşliğinde ilk antremanlarını yapacaklar.

TAŞI GEDİĞİNE

İnan Tamer

Akıbet .....

11 Eylül'de Amerika'daki ikiz kulelerin vurulmasının ardından 9 Amerikalı mikrobiyoloji uzmanından sonra bu kez İngiliz David Kelly'nin de işini bitirmişler. Mikro mikroplarla uğraştıklarından, Makro mikrobu ürküttüklerinden olsa gerek....

TATLI SERT

Erol GÜRÇAY

Gizlilik ve Şeffaflık

Bir kişiyi ve kurumu daha çok sevmem için şeffaf olmasını isterim.
Geçmişte bir kamu kurumunda 10 yıl Ticaret Dairesi Başkanlığı yaptım.
Hep büyük ihalelerle ve ihaleli satışlarla uğraştım.
Başlangıçta çok tutucuydum.
Söylenmesinde hiçbir mahsur olmayan konuları bile, açıklamaktan çekiniyordum.
Sadece ben değil, bütün kurum böyleydi.
Hatta. Diğer kurumlarda böyleydi.
Zaman içinde güncelliğini kaybetmiş konuları gizleninin hem Başkanlığıma ve hem de çalıştığım kuruma zarar verdiğini anladım.
Ben sonucu firmalara açıklamasam da, firmalar ihale kapanışından sonra birbirlerine söylüyorlardı.
Zamanla bende, benim amirlerim de ihale kapandıktan ve firmadan teyit geldikten sonra, sonuçları açıklamakta sakınca görmedik.
Bırakın yıpranmayı, saygınlığımız daha da arttı.
Hem IMF hem de Avrupa Birliği ihalelerde şeffaflık istiyor.
Bu bağlamda, askeri ihalelerde gizlilik şartı kısmen sınırlandırılıyor.
Toplantıya katılan bir Tuğgeneral ihalelerin tümünün gizmi yapılması konusunda ısrar etmis
(CHP) de, Tuğgenerai destek lemiş.
Ama. Komisyon, seffaflıgı tercih etmis.
Aslında para ve ihale konusunda titiz olan (CHP)nin, bu tutumunu yadırgadım.
Demek ki asker kesime varanma hevesi titizlige ustun gelmis.
Aslında, asker kesim :
- İhalelerde seffaf olursa,
- İslemlerinde yargıya acık olursa, kamuoyunda mevcut saygınlıgını bir kat daha artırır.

GÜNÜN SÖZÜ

Kurnazlık her işe yarar ,
Ama hiç bir iş için
Yeterli değildir.

"Amiel"

Buluşma

Gürhan ÇETİNKAYA

Yaşamak güzel...

Yaşamın ana unsurları sevgi, anlayış ve hoşgörü.

Gösterebildiğimiz, yüreğimizi de taşıyabildiğimiz sürece yaşamak amaç oluyor.

Yoksa araçtan öteye gitmiyor.

Çünkü yaşam sadece karın doyurmak, örtünmek değil.

Engin anlamları var.

Onun için

Duygu ve düşüncelerimizi içtenlikle paylaşmalıyız. Çünkü duygu ve düşünceler paylaşıldıkça yürek sevgiyle doldukça, insanlar birbirlerinin ortak yönlerini tanıdıkça yada tanımak için çaba sarfettikçe ilişkiler de sağlam bir zemine oturuyor.

Bunun yolu konuşmasını ve dinlemesini bilmekten geçer.

Biz pek beceremiyoruz galiba.

Geçimsizliklerin de sokak kavgalarını da ağaz dalaşının da siyasal çatışmaların da özünde yatan gerçek bu.

Doğal olarak bu sonuç olumsuz. İletişimi bozuyor, sağlığımızı bozuyor, barışı bozuyor.

Dolayısıyla giderilmesi için çaba gösterilmesi gerek.

Önce insan kendini tanıyacak Hoşgörü sahibi olacak kendisine güvenecek.

Özgüven sahibi olan kendi kişilik yapısını bilen insan çevreyle daha sağlıma dala iyi daha doğru iletişim kurar.

Toplumsal ilişkinin düzenli sürdürülmesi önce aileden başlıyor. Sonra okul çevre diye sürüp gidiyor.

Yaşamımızı sürdürdüğümüz ortamda bilgi düzeyimizi geliştirmek deneyimlerimizi artırmak olumlu düşünce yapısını benimsemek durumundayız.

İlgi sevgi ve güvene dayalı ilişkiler derinleştikçe duygu ve düşünceler perçinleşir.

Dostluğa dönüşür.

Ancak iletişim kurarken kendimizi anlatırken zaman ve ölçü çok önemlidir.

Abartılı, içten olmayan yaklaşımlar ilişkileri başlamadan bozar.

Sevgi, saygı, hoşgörü insanlığı mutluluğa taşıyacak üç önemli kavram.

İyice özümsemek gerek.

Büyük Kumla'da yerlere taşan konteynerlerdeki çöpler toplanmayınca, vatandaş duruma el attı.

Haberimiz ses getirdi

Ali ÖZYURT

Büyük Kumla girişindeki çöp konteynerleri ve çevresinde yaşanan çöp rezalet ine nesteri sonunda esnaf vurdu. Konteynırlardaki dolup taşan çöplerin çevreye verdiği kötü kokuya daha fazla tahammül edemeyen Büyük Kumla esnafı aralarında para toplayarak traktör kiraladı Önceki gün oluşan çöp dağına gelen traktöre başta konteynerlar olmak üzere, çevreye saçılan çöpler yine yöre esnafı tarafından yüklenerek bölgeden uzaklaştırıldı Muhtarlığın sorumluluk alanındaki bu görevi büyük bir çevre duyarlılığı göstererek üstlenen esnafın bu çaklaşımı özellikle vurdun dörtbir yanından gelen tatilciler tarafından takdirle karşılandı Büyük Kumla esnafını gösterdiği duyarlı davranışından dolayı kutlayan tatilciler. "**Muhtarlığı göremedik. İyi ki sizler varsınız. Yoksa bu pislikle iç içe yaşamak zorunda kalacaktık.**"

Büyük Kumla girişindeki çöp konteynerleri, esnafın girişimleri üzerine boşaltıldı. Tatilci bayanlar, bu konuda gösterilen duyarlılığa teşekkür ettiler.

PVC KAPLAMA VE PLASTİK KART SİSTEMLERİ

- Plastik Kimlik Kartı
- Personel Kartı
- Öğrenci Kartı
- Tanıtım Kartı
- Fatura Kartı ve
- PVC Kaplama

Körfez Ofset

MATBAACILIK-YAYINCILIK-REKLAMCILIK

İstiklal Cad. Bora Sok. Akbank Aralığı No : 3/B GEMLİK

Tel : (0.224) 513 17 97 Fax : (0.224) 513 35 95

GEMLİK Körfez GÜNLÜK SIYASY GAZETE

YIL : 31 SAYI : 1610

FYYATI : 200.000 TL. (KDV Dahil)

Sahibi : Kadri GÜLER

Yazy Yşleri Müdürü : Serap GÜLER

Ystiklal Cad. Bora Sok. No:3/B

Tel : 5131797 Fax : 513 35 95 GEMLYK

Basıldığı Yer : KÖRFEZ OFSET

Matbaachk-Yayıncılık-Reklamcılık Tesisi

İstiklal Cad. Bora Sok. No:3/B GEMLİK

(Dini bayram günleri ve Pazar günleri yayınlanmaz)

NÖBETÇİ ECZANE

4 Ağustos 2003 Pazartesi

OZAN ECZANESİ

ABONE KAMPANYAMIZ DEVAM EDİYOR

Gemlik'in en etkin yerel gazetesi

Körfez

Okuyun, Okutun, Abone Olun

SATILIK VİLLA

Cumhuriyet Mahallesi'nde

Triblex Satılık Villa

GSM: (0.535)8864774

Öğrenci kampları hem öğretiyor hem eğlendiriyor

Öğrencilere kamp dopingi

Karacaali Spor ve İzcilik Okulu'nda yurdun değişik yörelerinden gelip eğitim kamplarına devam eden 150 öğrenciye voleybol'dan müziğe, el sanatlarından yüzmeye kadar bir çok dalda eğitim veriliyor.

Ali ÖZYURT

Millî Eğitim Bakanlığı Okul İçi Spor ve İzcilik Daire Başkanlığınca organize edilerek, 6 devre halinde gerçekleştirilmesi planlanan İlköğretim ve Ortaöğretim Öğrenci Eğitim Kampları'na ilgi her geçen gün artıyor. İlçemizde bulunan Karacaali Spor ve İzcilik Okulu Müdürü Akif Alanlar, 30 Temmuz - 6 Ağustos 2003 tarihleri arasında yapılmakta olan eğitim kampına; Ankara, İstanbul, Eskişehir, Zonguldak, Balıkesir, Kocaeli, İzmir, Bursa, Bilecik, Konya, Bozüyük ve Gemlik'ten 150 öğrencinin iştirak ettiğini bildirdi. 8 günlük kamp süresi boyunca öğrencilere yüzme, masa tenisi, santraç, basketbol, voleybol, futbol, el sanatları, müzik, ilk yardım dallarında eğitim veriliyor. 20 ve 27 Temmuz 2003 tarihleri arasında yabancı dil ağırlıklı kamp düzenlendiğini ve 9 dış ülkeden gelen öğrencilere günlük eğitim faaliyetlerinin tamamen ingilizce olarak verildiğini söyleyen Karacaali Spor ve İzcilik Okulu Müdürü Akif Alanlar, "**Yabancı öğrencilere planlanan dil eğitimi alanında çok olumlu katkılar sağlanmıştır. Ayrıca bu sene denizin çok iyi oluşu ve her hafta yapılan tahlil sonuçlarının olumlu çıkması okulumuza ilgiyi bir kat daha artırmıştır. Öğrencilerimiz verilen eğitimlerle kamp süresini en verimli şekilde değerlendirmişler ayrıca denizin ve güneşin tadını doyasıya çıkarmışlardır.**" dedi. Eğitim Şefi Sezai Özgen ise akşamları organize edilen gece etkinlikleriyle öğrencilerin moral ve motivasyonunu üst düzeye çıkardıklarını söyledi. Guruplar arasında kıyasıya rekabetin yaşandığı maçların kampa ayrı bir güzellik kattığını dile getiren Özgen, deneyimli liderler nezaretinde yapılan tüm etkinliklerin her kesimden beğeni kazandığını ifade etti. Bu arada 30 Temmuz 6 Ağustos tarihleri arasındaki eğitim kampına katılan Samanyolu, Meteor, Ayışığı, Şimşekler ve Dolunay guruplarına mensup öğrenciler, son derece verimli bir kamp dönemi geçirdiklerini seneye tekrar gelmeyi istediklerini belirttiler.

Grup liderleri, öğrencilerin kamp programlarını en iyi şekilde uygulamaları için bir an olsun yanlarından ayrılmıyorlar.

Ayışığı Grubu öğrencileri toplu halde görülüyor.

Dolunay Grubu

Meteor Grubu

Samanyolu Grubu

Şimşekler Grubu

Kumla'da 'fasıllı' geceler

Sadece Türk Sanat Müziği dinletisinin sunulduğu Seçkin Fasıl Bar, bu müziğin aşığı olanların mekanı haline geldi..

Ali ÖZYURT

Küçük Kumla'da bu yıl hizmete giren Seçkin Fasıl Bar, diğer eğlence mekanlarının aksine sadece Türk Sanat Müziği ile müşterilerine hizmet veriyor. Türkiye'nin tatil cenneti Kumla'da gürültü kirliliğinden uzak, insanların sadece kafa dinleyebileceği bir ortama ihtiyaç olduğu düşüncesiyle açılan bu mekanda, her akşam canlı müzik sunuluyor.

Arkadaşlarının yalnız bırakmadığı Neşe Sapmaz, 20. yaşgününü Seçkin Fasıl Bar'da kutladı.

Seçkin Fasıl Bar sahipleri Şevket Kaygın ile Arif Aykaya, sanat müziği sevenlerin gönlünde taht kurduklarını söylediler.

Salı, Cuma ve Pazar geceleri fasıl heyeti, Çarşamba gecesi ise türkü geceleri düzenlediklerini belirten Seçkin Fasıl Bar sahipleri özellikle Fasıl Geceleri'nde rezerve yaptırmayanların yer bulmakta zorluk çektiğini bildirerek, **"Çizgi mizi bozmadan sevenlerin ilgisine layık ol maya çalışacağız. Kum la'da çoğu müzikli mekanlar çevre gürültüsü nede niyle şikayet konu su olurken biz çevreden tebrik ve övgü alıyoruz."** dediler.

Şevket Kaygın sunduğu Türk Sanat Müziği dinletisi ile büyük beğeni topluyor

Bu arada Palmiye Dondurmalarının yanında hizmet veren Seçkin Fasıl Bar da bilhassa Fasıl Geceleri için rezerve yaptırmak isteyenlerin 538 08 88 nolu telefonla irtibata gecebilecekleri kaydedildi.

TAKSİTLİ TATİL EN İDEAL TATİL!

WORLD KART
İDEAL
ADVANTAGE
BONUS KART

sahiplerine
VADE FARKSIZ
4 veya 12 ay
taksit imkanı

ANI TOUR

düzü turizm

✔ OKUL GEZİLERİ
✔ VİZE İŞLEMLERİ
✔ YURTİÇİ - YURT DIŞI OTEL REZERVASYONLARI
✔ PAKET TURLAR
✔ HAC - UMRE
✔ YURTİÇİ - YURTDIŞI UÇAK BİLETLERİ
✔ KONGRE VE SEMİNER

TÜRK HAVA YOLLARI

KAYABEYOĞLU TURİZM SEYAHAT
Demirsubaşı Mh. Çeşme Sok. No:9/A GEMLİK
Tel : (0.224) 514 47 71 Fax : (0.224) 514 40 44

Klima, zatürree yapmasın!

Sıcak yaz günlerinin vazgeçilmezlerinden klimalar, temizlikleri düzenli yapılmadığında, alerjik zatürreeye neden olabiliyor...

Alerjik zatürreenin diğer akciğer hastalıklarının aksine sigara içmeyenlerde daha çok saptandığına dikkat çekildi. **"Sıcak yaz günlerinin vazgeçilmezlerinden olan klimalar, alerjik zatürreeye neden olabiliyor"** diyen uzmanlar, bu hastalığın ani (akut) ve sinsi (kronik) başlayan iki türünün bulunduğunu söyledi.

"Alerjik zatürreeye, klima sistemlerinin nemlendirme bölümlerinde üreyen küf mantarları ve bazı bakteriler yol açıyor" diyen uzmanlar, akut alerjik zatürreenin küf mantarları bulunan havanın solunmasından 4-6 saat sonra ateş, baş ve kas ağrıları, halsizlikle gribal enfeksiyon gibi başladığını, daha sonra da öksürük, balgam, nefes darlığı, göğüste sıkışma hissi gibi akciğerlerde belirtilerinin ortaya çıktığını belirttiler.

Kronik alerjik zatürreenin ise sinsi olarak yavaş yavaş geliştiğine dikkat çekilerek, tipik belirtisinin de nefes darlığı, yorgunluk ve kilo kaybı olduğunu ifade edildi.

Uzmanlar **"Klimaların neden olduğu bu hastalığın önlenmesinde, klimaların bakımları ve temizliklerinin düzenli yapılması önemlidir"** diyorlar.

CAFE ŞEHZADE GARDEN PUB

Büyükkumla İskelesi karşısında değişik atmosfer, nezih, farklı otantik bir mekan.

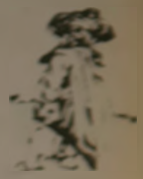

Ayrıca cazip fiyatlarıyla güzel vakit geçirebileceğiniz yegane bir yer

Büyük Kumla Meydanı İskele Karşısı

Tel : (0.224) 538 00 90

BÜYÜKKUMLA

Körfez Okuyun, Okutun, Abone Olun

Gemlik'te Yok Edilen Güzellikler....

Zebercet COSKUN

Cumartesi gününden devam

Bu ev uzun zaman terk edilmiş olarak kaldı, yapıldığı günlerdeki gibi, yağmurun karın, fırtınanın altında öylece bekledi. Oradan her geçişte yüreğim sızlamıştır. Geçen yıl gördüm ki büsbütün yıkılmış.

Sadece o ev değil, bilinçsizce yıkılmış onca yapı ve bu yapıların altından çıkartılan onca tarihi eser de yok oldu. Kimileri müzeye verilmiş olsa da, yığınlarcası yok ortada. Değer bilmezlerin elinde telef oldu.

• • •

Benim küçüklüğümde Gemlik sokakları ağaçlarla dolu idi. Evlerin kapıları önünde (ipekböceği için) bodur dut ağaçları vardı, sonra ulu çınarlar vardı sokak aralarında, ıhlamur ağaçları vardı. Onlar da yok artık. Bilir bilmezlerin elinde can verdi o ağaçların en görkemlileri. biz geçmişimizin değerini hiç bilememişiz, ağaç candır, dememişiz, sokakları güzelleştirir, bahçeleri bahçe yapar, insanları birbirine yakınlaştırır, gönüllere sevgi verir, birbirine bağlar, ağaç şiirdir, tattır dememişiz. Ağaçlarımızı kesmişiz, kurutmuşuz, evlerimizi yerle bir etmişiz. Yok etmişiz her bir güzelliği... Evler de canlıdır oysa ağaçlar kadar, insanlar kadar. Duvarlar da soluk alır... Denizin mavisi, kırmızısı, sarısı, moru kadar duvarları sarısı, karası, moru da bir şeyler söyler dinlemesini bilene. Geçmiş zamanlardan haberler verir, devir devir yaşanmışları, çeşitli uygarlıkları göstersin. Her biri bir tarih olan o güzelim evlerin, o eski yalıların derinliklerini, onların bize fısıldadığı gizleri içlerinde duymuş olanlar ise, onları hıcbir zaman unutmazlar, unutamazlar

O eski günler... Eski sandal sefaları, sandalcıların hışır hışır kürek çekişleri, gece ateşböceklerinin kıvılcımları, dalgaların kıyılarında yanıp sönen fosforlar, denizden kumsala akseden şen kahkahalar, evleri pencere lerinden denizi seyreden o güzel insanlar.... Her bir değerin yok oluşu ayrı bir sızı bırakır yürekte...

ÖZEL KÖRFEZ FEN DERSHANESİ'NİN

Başarı grafiği devam ediyor.

ÖSS'deki yüzde 99 başarısından sonra, geçen yıl da olduğu gibi Anadolu Liselerine yerleştirmedeki başarısını sürdürüyor. Gemlik Celal Bayar Anadolu Lisesi'ne alınan öğrencilerin

YARISI BİZDEN KALANI DİĞERLERİNDEN.....

FEN LİSELERİNİ KAZANANLAR			
1	DENİZ AKKURT	980.508	Eskişehir Fatih Fen Lisesi
2	NİLAY TURAN	930.265	Yalova Fen Lisesi

GEMLİK CELAL BAYAR ANADOLU LİSESİNİ KAZANANLAR		
1	Gizem Selcan Çetin	Gemlik Celal Bayar Anadolu Lisesi
2	Can Ümit Altunbaş	Gemlik Celal Bayar Anadolu Lisesi
3	Gökhan Turhan	Gemlik Celal Bayar Anadolu Lisesi
4	Sergül EGE	Gemlik Celal Bayar Anadolu Lisesi
5	Yiğit Özel	Gemlik Celal Bayar Anadolu Lisesi
6	Merve Arıkan	Gemlik Celal Bayar Anadolu Lisesi
7	Yavuz Özgönül	Gemlik Celal Bayar Anadolu Lisesi
8	Rıdvan Çelikler	Gemlik Celal Bayar Anadolu Lisesi
9	Sibel Karpuz	Gemlik Celal Bayar Anadolu Lisesi
10	Gizem Geniş	Gemlik Celal Bayar Anadolu Lisesi
11	Burcu İşler	Gemlik Celal Bayar Anadolu Lisesi
12	A. İsmail Korkmaz	Gemlik Celal Bayar Anadolu Lisesi
13	A. Doğan Çelik	Gemlik Celal Bayar Anadolu Lisesi
14	Ümit Bürkan Mehdigil	Gemlik Celal Bayar Anadolu Lisesi
15	Gülen Karadağlı	Gemlik Celal Bayar Anadolu Lisesi
16	Caner Küçük	Gemlik Celal Bayar Anadolu Lisesi
17	Sercan Karapınar	Gemlik Celal Bayar Anadolu Lisesi
18	Sinan Emin Çavuşoğlu	Gemlik Celal Bayar Anadolu Lisesi
19	Oğuz Uygun	Gemlik Celal Bayar Anadolu Lisesi
20	Nuray Uçkardaş	Gemlik Celal Bayar Anadolu Lisesi
21	Furkan Öztürk	Gemlik Celal Bayar Anadolu Lisesi
22	Burçin Akıncı	Gemlik Celal Bayar Anadolu Lisesi
23	Özge Ay	Gemlik Celal Bayar Anadolu Lisesi
24	Bahar Korkmaz	Gemlik Celal Bayar Anadolu Lisesi
25	Ömer Faruk Özet	Gemlik Celal Bayar Anadolu Lisesi
26	Tuğba Şahinoğlu	Gemlik Celal Bayar Anadolu Lisesi
27	Melike Aydın	Gemlik Celal Bayar Anadolu Lisesi
28	Tuğçe Durkaya	Gemlik Celal Bayar Anadolu Lisesi
29	Berat Pınar Subaşı	Gemlik Celal Bayar Anadolu Lisesi
30	İbrahim Akşen	Gemlik Celal Bayar Anadolu Lisesi
31	Hilal Çelik	Gemlik Celal Bayar Anadolu Lisesi
32	Nejat Yıldız	Gemlik Celal Bayar Anadolu Lisesi
33	Berker Salman	Gemlik Celal Bayar Anadolu Lisesi
34	Çağdaş Arslan	Gemlik Celal Bayar Anadolu Lisesi
35	Tayfun Akçay	Gemlik Celal Bayar Anadolu Lisesi
36	Uğur Fıdan	Gemlik Celal Bayar Anadolu Lisesi
37	Fermude Karcı	Gemlik Celal Bayar Anadolu Lisesi
38	Bahadır Yerlikardaşlar	Gemlik Celal Bayar Anadolu Lisesi
39	Alper Turhanlı	Gemlik Celal Bayar Anadolu Lisesi
40	Ayşe Küçükkuş	Gemlik Celal Bayar Anadolu Lisesi
41	Melek Aslan	Gemlik Celal Bayar Anadolu Lisesi
42	Mert Beşe	Gemlik Celal Bayar Anadolu Lisesi
43	Murat Bilgiç	Gemlik Celal Bayar Anadolu Lisesi
44	Burcu Demir	Gemlik Celal Bayar Anadolu Lisesi
45	Derya Pekcanlı	Gemlik Celal Bayar Anadolu Lisesi
46	Gökçe Güzel	Gemlik Celal Bayar Anadolu Lisesi
47	Ali Yıldız	Gemlik Celal Bayar Anadolu Lisesi
48	Merve Günay	Gemlik Celal Bayar Anadolu Lisesi
49	Gülay Temur	Gemlik Celal Bayar Anadolu Lisesi
50	İsmail Duran	Gemlik Celal Bayar Anadolu Lisesi
51	Filiz Hamurcu	Gemlik Celal Bayar Anadolu Lisesi
52	Merve Muhterem	Gemlik Celal Bayar Anadolu Lisesi
53	Oktay Dinç	Gemlik Celal Bayar Anadolu Lisesi
54	Yusuf Barış Fıdan	Gemlik Celal Bayar Anadolu Lisesi
55	Duygu Ertem	Gemlik Celal Bayar Anadolu Lisesi

ANADOLU ÖĞRETMEN LİSESİNİ KAZANANLAR		
1	HAKAN PARLAK	OSMANGAZİ AHMET HAMDİ GÖKBAYRAK ANADOLU ÖĞRETMEN LİSESİ

ORHANGAZİ ANADOLU LİSESİNİ KAZANANLAR		
1	Hasan Ormancı	Öğrt. Eyüp Topçu Anadolu Lisesi
2	Meryem Kadıoğlu	Öğrt. Eyüp Topçu Anadolu Lisesi
3	Aykut Özdemir	Öğrt. Eyüp Topçu Anadolu Lisesi
4	Hüseyin Eroğlu	Öğrt. Eyüp Topçu Anadolu Lisesi
5	Selin Selçuk	Öğrt. Eyüp Topçu Anadolu Lisesi
6	Korhan Kandil	Öğrt. Eyüp Topçu Anadolu Lisesi
7	Hüseyin Peker	Öğrt. Eyüp Topçu Anadolu Lisesi
8	Dilara Edipbalkır	Öğrt. Eyüp Topçu Anadolu Lisesi
9	Özkan Aşçı	Öğrt. Eyüp Topçu Anadolu Lisesi
10	Gamze Yolsal	Öğrt. Eyüp Topçu Anadolu Lisesi
11	Ulaş Bektaş	Öğrt. Eyüp Topçu Anadolu Lisesi
12	Selma Tavuz	Öğrt. Eyüp Topçu Anadolu Lisesi
13	Reha Bayram	Öğrt. Eyüp Topçu Anadolu Lisesi
14	Gözde Yolsal	Öğrt. Eyüp Topçu Anadolu Lisesi

ANADOLU TEKNİK LİSELERİNİ KAZANANLAR		
1	Anıl Dağdelen	Elektrik
2	Yaşar Doğan	Elektrik
3	Aykut Aslan	Makine
4	Ceyda Yıldız	Makine
5	Barış Özgür	Uçak Bakım Tek.

ANADOLU MESLEK LİSELERİNİ KAZANANLAR		
1	Oğuz Özkan	Ağırlama ve Gıda Tek.
2	Alper Palabıyık	Ağırlama ve Gıda Tek.
3	Nurşah Aktar	Ağırlama ve Gıda Tek.
4	Didem Ayçiçek	Ağırlama ve Gıda Tek.
5	Çiğdem Karaca	Ağırlama ve Gıda Tek.
6	Emre Aksakal	Ağırlama ve Gıda Tek.
7	Eray Kırış	Ağırlama ve Gıda Tek.
8	Sinem Korkmaz	İletişim
9	Merve Gür	İletişim
10	Serkan Tahtalı	Otelcilik ve Turizm
11	Sercan Tahtalı	Otelcilik ve Turizm
12	Büşra Işık	Otelcilik ve Turizm
13	Mustafa Evyurt	Otelcilik ve Turizm
14	Esra Ayan	Otelcilik ve Turizm
15	Gökhan Dönmez	Otelcilik ve Turizm
16	Mustafa Şahin	Otelcilik ve Turizm
17	Gökhan Bıçakcı	Otelcilik ve Turizm
18	Oray Pilavcı	Tapu ve Kadastro
19	Ayşe Aydın	Tasarım ve Tek.
20	Cevat Işıklı	Tekstil Konfeksiyon
21	Cuma Öztürk	Ticaret Meslek Lis.
22	Onur Karahan	Ticaret Meslek Lis.
23	Tuğçe Tamer	Ticaret Meslek Lis.
24	Aslıgül Günaydın	Ticaret Meslek Lis.
25	Gökay Topaloğlu	Ticaret Meslek Lis.
26	Umut Bilgen	Ticaret Meslek Lis.
27	Cansu Taylan	Ticaret Meslek Lis.
28	Betül Sönmez	Ticaret Meslek Lis.
29	Yeliz Turan	Ticaret Meslek Lis.
30	Serdar Tarakçı	Ticaret Meslek Lis.
31	Cansu Malatya	Anıl Meslek Lisesi

Yukarıda isimleri belirtilen çocuklarımızın başarısında katkısı bulunan okullarına, öğretmen ve yöneticilerine ayrıca

KÖRFEZ FEN DERSHANESİ'NE TEŞEKKÜR EDERİZ.

ÖĞRENCİ VELİLERİ

Zeytin ağaçlarının amansız zararlısı ile mücadele başlatıldı

Zeytinde karakoşnil alarmı

Dünya'nın en kaliteli zeytin üreten ilçemizin zeytin ağaçlarının en amansız zararlısı karakoşnilin görülmesi üzerine İlçe Tarım Müdürlüğü yetkilileri, zeytin üreticilerini ilaçlamayı başlatmaları için uyardı. *Haberi sayfa 3'de*

GEMLİK GEMLİK'İN İLK GÜNLÜK GAZETESİ

Körfez

TARAFSIZ SİYASİ GAZETE

5 Ağustos 2003 Salı FİYATI : 200.000. TL.

Bağ-kur'da yeni dönem

Prim borcuna kolaylık sağlanırken, yabancı uyruklulara ve ev kadınlarına da isteğe bağlı sigortalılık hakkı veriliyor. *Haberi sayfa 5'de*

Türkiye Zihinsel Özürlüler Federasyonu Genel Sekreteri Tamer Sivri, özürlülere tatil imkanı yarattıklarını müjdeledi.

Özürlülerde tatil yapabilecek

Bayındırlık Bakanlığı, Türkiye Zihinsel Özürlüler Federasyonu'nun isteği üzerine, 30 adet prefabrik ev tahsis etti. Bu konutlarla, özürlüler muhtemelen Gemlik'te kurulacak kampta tatil yapabilecekler.

✔ **Türkiye Zihinsel Özürlüler Federasyonu Genel Sekreteri Tamer Sivri, Bayındırlık Bakanlığı'nın özürlülerin tatil yapabilmesi için 30 adet prefabrik deprem konutlarından Federasyona tahsis ettiğini açıkladı. Özürlüler, bu konutlarla kurulacak tatil köyünde ilk kez tatil yapma olanağı bulacaklar.**

✔ **Tamer Sivri, Özürlüler Tatil Köyü'nün Gemlik'te kurulması için Federasyona öneri götürdüklerini ve yer aradıklarını söyledi. Sivri, tatil köyü için en az 5 dönümlük araziye ihtiyaçları bulunduğunu, bunun arayışı içine girdiklerini, yerin bulunması halinde tatil köyünün inşaatına hemen başlayacaklarını söyledi.** *Haberi sayfa 4'de*

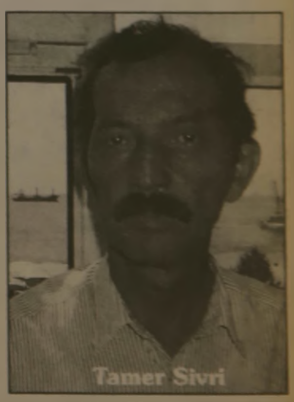
Tamer Sivri

Güne Bakış

Kadri Güler
gemlikkorfez@mynet.com

Gemlikspor

Gemlikspor bugün sahaya inerek yeni sezonu acacak.

Geçtiğimiz yıl başarılı bir dönem geçiren ve [illegible]sız bir karşılaşma sonucu üçüncü liğe veda [illegible] takımımız, bu yıl da aynı hedef için mücadele edecek.

Gemlikspor, geçtiğimiz yıllarda da üçüncü liğ[illegible] büyük mücadeleler vererek hep final veya[illegible]ları finalden döndü.

Bu iş bir ekip ve gönül işi.

Futbolcuların da inanç işi.

Kulüp Başkanı ve Belediye Başkanı Mehmet T[illegible]gut, geçtiğimiz yıl, futbolculardan önce [illegible]aya yeneceklerine inanarak çıkmalarını istemişti.

Başta Kulüp Başkanı ve bazı yöneticilerin çabalarına futbolcuların gayretleri de eklenince, başarı gelmişti.

Dilerim bu yıl Gemlikspor üçüncü liğe çıkar.

Ancak, bu iş yalnız yönetici, sporcu çabasıyla gerçekleşmez, herşeyden önce maddi destek gerek.

Bu konuda ise Gemlikliler çömert değiller.

Başkanın çabasıyla sağlanan maaddi kaynak kaç yıl daha devam edecek.

Kulübün mali sorununu sağlam temellere oturtmadıkça, üçüncü liğe çıkılsa bile sorunlar bitmez, çabalayanlar bir gün gelir bıkar.

Buna fırsat vermeyelim.

Başarılar Gemlikspor...

Gemlikspor top başı yapıyor

Geçen yıl üçüncü lige katılmayı finallerde oynadığı karşılaşma ile kaybeden Gemlikspor, bu yıl yeni kadrolarıyla sahaya iniyor.

Gemlik'in üçüncü lig için mücadele eden takımı Gemlikspor, bugün Atatürk Statyumu'nda yapacağı sezon açılışı ile sahalara inecek.

Saat 17.00'de yapılacak olan açılışta sezon kesilecek kurbandan sonra futbolcular, antrenörleri eşliğinde ilk çalışmalarını yapacaklar. Gemlikspor'un bu yıl da, büyük hedefinin Türkiye üçüncü ligine katılmak olduğunu söyleyen yöneticiler, Gemliklilerin yapılacak açılışa katılmalarını istediler.

ÖZEL DOĞUŞ FEN DERSHANESİ

BAŞARISINA BAŞARI EKLEDİ

2002-2003 LGS SINAV SONUÇLARINDA
GEMLİK CELAL BAYAR ANADOLU LİSESİ BİRİNCİSİ

ÖZLEM SEZER 933.681 TM puanı

ve Celal Bayar Anadolu Lisesi'ni kazanan diğer öğrenciler,

Gönül Sargül	901,885	Merve Günaslan	735,288	Buket Güney	721,353
Tayfun Baykal	869,132	Hilal Noca	731,964	Aslı Sertaslan	720,353
Esin Bektaş	797,664	Engin Bektaş	730,047	Mustafa Uğur	726,096
Dilara Demircioğlu	790,028	Hilal Şen	729,336	Merter Bayrak	
Irmak Yavuz	787,640	Gizem Bulut	728,356		

Fırat Yeltekin	Ankara Anadolu Öğrt. Lis.
Murat Bender	Bursa Milli Piyango An.Lis.
İlker Aydemir	Eyüp Topçu Anadolu Lis.
Cihan Savaş	Eyüp Topçu Anadolu Lis.
Gülçin Gülbitti	Eyüp Topçu Anadolu Lis.
Fulya Berkgiden	Eyüp Topçu Anadolu Lis.
Gülşen Kabakçı	Eyüp Topçu Anadolu Lis.
Gamze Uludağ	Eyüp Topçu Anadolu Lis.
Ceyda Demiray	Eyüp Topçu Anadolu Lis.
Seda Şimşek	Eyüp Topçu Anadolu Lis.
Onur Akıncı	Eyüp Topçu Anadolu Lis.
Elif Korkmaz	Eyüp Topçu Anadolu Lis.
Funda Öztürk	Eyüp Topçu Anadolu Lis.
Eren Yavuz	Eyüp Topçu Anadolu Lis.
Müge Kobak	Eyüp Topçu Anadolu Lis.
Duygu Ulus	Eyüp Topçu Anadolu Lis.
Pelin Horoz	Eyüp Topçu Anadolu Lis.

MESLEK LİSELERİ

Uğur Dinç	And. Mes. Ağırlama ve Gıda Tek.
Kıvanç Er	Yıldırım Anadolu İletişim Mes.Lis.
Aytaç Üçkardeş	Anadolu Ticaret Mes. Lis.
Burak Koçum	Anadolu Ticaret Mes. Lis.
Sinem Uygun	Anadolu Ticaret Mes. Lis.
Cansu Baytekin	And. Mes. Ağırlama ve Gıda Tek.
Merve Cücük	Osmangazi And. Otel.Turz.Mes. Lis.
Eyüp Can Çatal	Osmangazi And. Otel.Turz.Mes. Lis.
Onur Çevik	Yalova And. Otelcilik Turz. Mes.Lis.
Dilek Bilgen	Anadolu Mes. Lis. Tekstil Konf.
Özgür Türk	Gelibolu And Mes.Lis. Gemi Makina
Yücel Barışır	Anadolu Teknik Lis. Elektrik
Erdi Açıkgöz	Anadolu Teknik Lis.

Öğrencilerimizin Anadolu Lisesi ve Meslek Lisesi sınavlarını kazanmalarında okullarına, öğretmenlerine ve onların yetişmesinde emeği geçen ÖZEL DOĞUŞ FEN DERSHANESİ'ne teşekkürü bir borç biliriz.

ÖĞRENCİ VELİLERİ

Zeytin karakoşnili'ne karşı mücadele başlatılıyor

İlçe Tarım Müdürlüğü zeyin ağaçlarında önemli zararlara yol açan karakoşnili hastalığına karşı ilaçlı mücadele başlatıyor.

Ali ÖZYURT

İlçe Tarım Müdürlüğünce zeytin ağaçlarında önemli zarara sebep olup gelişmesini engelleyen [illegible] kuruma ve çalılaşmalara neden olan Karakoşnili zararlısına karşı ilaçlı mücadeleye başlanacak. Bu hastalığa karşı yapılacak olan ilaçlı mücadelede uygun zamanda yapılan sürveyans çalışmalarında tespit edildiğini söyleyen İlçe Tarım Müdürü Vekili Gürkan Kantar, çiftçilere gerekli duyurunun yapıldığını bildirdi.

Zeytin Karakoşnili zararlısının bir süre önce çiftçiler tarafından farkedildiğini belirten Kantar, ilaçlamanın sadece bu zararlının etkisine maruz kalan bahçelerde yapılacağına dikkat çekerek, **"Son yıllarda sistemli şekilde uygulanan kış ilaçlamaları ve bunu takibeden yaz ilaçlamaları ile kış aylarında sıcaklıkların belli bir seviyenin altında seyretmesi zararlı popülas yonunda önemli azalmalar sağlamıştır. İlçemizde zararlının önceki yıllarda gösterdiği yaygın etkisi görülmemektedir. Çiftçilerimize ayrıntılı bilgi için Müdürlüğümüze başvurmalarını tavsiye ediyoruz."** dedi.

Kantar, karakoşnili zararlısına karşı yapılacak ilaçlama çalışmasının çiftçilere duyurulduğunu belirtti.

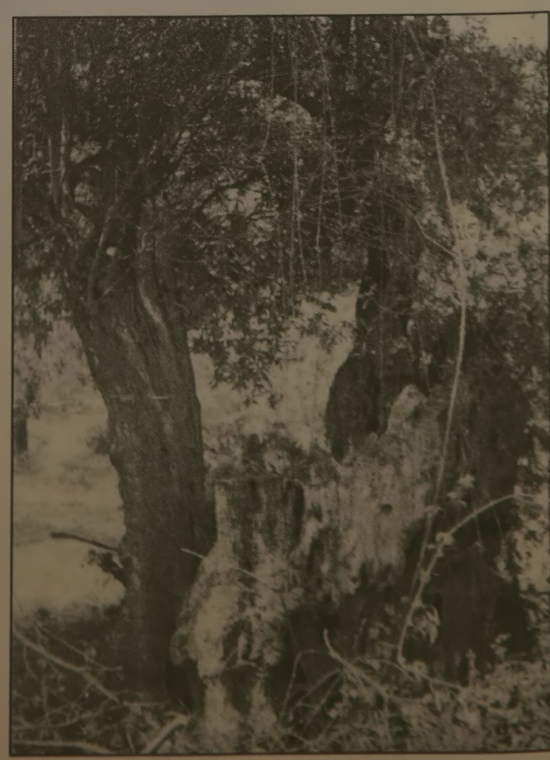

Son yıllarda yaz kış zararlılara karşı yapılan ilaçlı mücadele çalışmalarıyla hastalıkların önemli ölçüde önüne geçildiği bildirildi.

TAŞI GEDİĞİNE

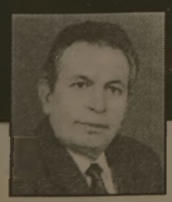

İnan Tamer

Nasibim olsun....

Bu ne sevgi ah!
Bu ne ıstırap.
Zavallı kalbim
Ne kadar harap.
Nasibim olsun
Iraklı Arap.
Sun da içeyim şehadeti
Elindeki tüfeğinden...
Çünkü; kahraman
Mehmet'im ben.
Bana öylesi yakışır.
Küs ABD belki barışır...

TATLI SERT

Erol GÜRÇAY

Yaz Bereketi

Enflasyon Temmuz ayında da (eksi) çıktı.

16,5 yıl sonra yıllık enflasyon yüzde 25.6' ya indi.

Aslında inen enflasyon henüz halkın yaşamına yansımadı.

Ama psikolojik açıdan yararı oldu.

Zam fırsatcılarının cesareti kırıldı.

Vazgeçilmez mallar bile yüksek oranda zam yemedi.

İstanbul, Ankara ve İzmir'de enflasyon geriledi.

Denizli'de ise biraz yüksek çıktı.

Turizm bölgelerin yakın olan Denizli Temmuz ayının en yüksek değerine ulaştı.

Bu yılın yağış yönünden büyük avantajı oldu.

Yaz yağmurlarından mahrum kaldık.

Ama Kış yağmurları hem boldu

Hem de çiftçinin istediği gibi oldu.

Yağmur da, kar da en bereket getirecek cinsten yağdı.

Yavaş yavaş.

Ve sindire sindire yağdı.

Onun için meyve bol sebze bol.

Bu sene şeftali'den geçilmiyor.

Karpuz kavun da öyle.

AK Parti vergi barışından önemli kaynak sağlamıştı.

Bu sene yaz bereketi de AK Parti' nin lehine oldu.

Ağustos ayında kamu kesimi büyük oranlarda zam yapmazsa enflasyon yine eksi çıkabilir.

Ama. Akaryakıta ve ulaşıma yapılacak zamlar enflasyonu yeniden diriltebilir.

Enflasyonun kalbi çekirdek enflasyonudur.

Yani imalat sanayiindeki fiat artışlarıdır.

Çekirdek enflasyon (eksi) olunca, tüketici ve toptan eşya enflasyonları da (eksi) çıktı.

GÜNÜN SÖZÜ

Herkes pastadan pay almadıkça, İş tamamlanmamış demektir.
"Marison"

Buluşma

Gürhan ÇETYNKAYA

Yine Yangın...

Önceki gün Narlı'yı Armutlu'ya doğru geçince Karayolları Kampı'nın yanıbaşında bir koyda yangın vardı.

Allah'tan ucuz atlatıldı.

Çok büyümeden Acil Kurtarma Ekipleri'nin de yardımıyla söndürüldü.

Ormanlar doğal zenginliklerimiz.

Yaşam kaynaklarımız.

Akciğerimiz.

Görsel güzelliğimiz.

Yararlarını say say bitmez.

Böyle bir yararlar yumağı yakılıyor.

Yok ediliyor.

Ama bilinçli ama bilinçsiz.

İnsanoğlu nasıl oluyor da orman yanmasına neden olarak geleceğini karartıyor

Anlamak olanaksız.

Yine eğitimsizlik yine cehalet yine bireysel çıkarcılık ön plana çıkıyor.

İnsan toplumsal çıkarları bireysel çıkarlarının önüne alsa adım kadar eminim ki yanan sigarasını ormana atmaz, mangalını yakmaz.

Daha da ötesi izinli alanların dısında ormanın icine bile girmez.

Daha Narlı üstünde yanan ormanın külü soğumadı.

Merak ediyorum.

Narlı ormanlarının yanmasına neden olan cani aramızda dolasıyor mu ?

Vicdanı huzur içinde mi?

Yoksa aftan filan yararlanıp dışarı çıktı mı ?

Oysa ormanı yakanın insan canına kıyandan ne farkı var?

Hani dikkatsizlik nedeniyle yapılanın bağıslanır bir yanı var.

Ama ya bilinçli olarak yakanın.

Rant elde etmek için güzelim yeşillikle karartanın affedilir yanı var mı?

Ama düzen öyle bir düzen ki .

Sistem öyle bir sistem ki İnsanı yakanı affediyor.

Ormanı yakanı mı affetmeyecek.

Özürlülere tatil köyü projesi

Ali ÖZYURT

Türkiye Zihinsel Özürlüler Federasyonu Mali Genel Sekreteri Tamer Sivri, Bayındırlık ve İskan Bakanlığı ile yapılan girişimler sonucu, 30 adet prefabrike deprem konutunun Federasyonlarına tahsis edildiğini bildirdi.

Bakanlık tarafından olumlu karşılanan sözkonusu deprem konutlarıyla inşaa edilecek özürlüler tatil köyünün Gemlik'e kazandırılması için uğraş verdiğini belirten Tamer Sivri, **"Gemlikli oldu ğum için Federas yonumuza tahsis edilen bu tesisin ilk planda ilçe miz sınırları içinde bir yere kazandırılmasını sağlamak için çalışıyorum. Yer arayışlarımız sürüyor. En az 5 dönüm bir alana ihti yacımız var. Bulduğumuz taktirde hemen çalışmalara başlayıp önümüzdeki tatil sezonuna bu özürlüler tatil köyü'nü hazırlamaya gayret edeceğiz."** dedi.

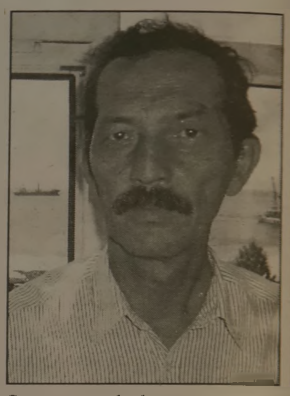

Sivri, tatil köyünün yer bulunması halinde, önümüzdeki sezona hazır hale getirileceğini söyledi.

PVC KAPLAMA VE PLASTİK KART SİSTEMLERİ

- Plastik Kimlik Kartı
- Personel Kartı
- Öğrenci Kartı
- Tanıtım Kartı
- Fatura Kartı ve
- PVC Kaplama

Körfez Ofset

MATBAACILIK-YAYINCILIK-REKLAMCILIK

İstiklal Cad. Bora Sok. Akbank Aralığı No : 3/B GEMLİK

Tel : (0.224) 513 17 97 Fax : (0.224) 513 35 95

GEMLYK Körfez GUNLUK SYYASY GAZETE

YIL : 31 SAYI : 1611

FİYATI : 200.000 TL. (KDV Dahil)

Sahibi : Kadri GÜLER

Yazı İşleri Müdürü : Serap GÜLER

İstiklal Cad. Bora Sok. No:3/B

Tel : 5131797 Fax : 513 35 95

GEMLİK

Başıldığı Yer : KÖRFEZ OFSET

Matbaacılık-Yayıncılık-Reklamcılık Tesisi

İstiklal Cad. Bora Sok. No:3/B GEMLİK

(Dini bayram Günleri ve Pazar günleri yayınlanmaz)

NÖBETÇİ ECZANE

5 Ağustos 2003 Salı

ERÇEK ECZANESİ

KAYIP

Yeşil kart kimliğimi kaybettim. Hükümsüzdür.

ASLI KESKİN

KAYIP

Giresun Dereli Nüfus Müdürlüğü nden aldığım nüfus cüzdanımı kaybettim. Hükümsüzdür.

CEVAT ÇİÇEK

SATILIK VİLLA

Cumhuriyet Mahallesi'nde

Triblex Satılık Villa

GSM: (0.535)8864774

Bağ-kur'da yeni dönem

Prim borcuna kolaylık sağlanırken, yabancı uyruklulara ve ev kadınlarına da isteğe bağlı sigortalılık hakkı veriliyor.

Bağ-Kur un yeniden yapılandırılmasına yönelik yasa Resmi Gazete'de yayınlanarak yürürlüğe girdi. 1956 sayılı Esnaf ve Sanatkarlar ve diğer Bağımsız Çalışanlar Sosyal Sigortalar Kurumu Kanunu nun ve Tarımda Kendi Adına ve Hesabına Çalışanlar Sosyal Sigortalar Kanunu nunun bazı Maddelerinin değiştirilmesi, yürürlükten kaldırılması ve bu kanunlara geçici maddeler eklenmesi hakkında Kanun ile Bağ-Kur, Çalışma ve Sosyal Güvenlik Bakanlığı na bağlı olmaktan çıkarılıyor. Yasaya göre, Sosyal Güvenlik Kurumu Başkanlığı nın ilgili kuruluşu haline getirilen kurum, idari ve mali bakımdan özerk olacak.

PRİM BORCUNA KOLAYLIK

Yasayla, Bağ-Kur sigortalısının 30 Haziran 2003 tarihine kadar olan prim ve gecikme zammı ile diger borçların yeniden yapılandırılmasına imkan sağlandı. Sigortalı, yasanın yayımı tarihinden itibaren 30 gün icinde kuruma basvuracak, bu kapsamda primlerin belli oranı ödenecek ve kalanı borcunun durumuna göre taksitlendirilecek. Taksitlendirmede, Hazine tarafından Türk Lirası cinsinden ihrac edilen devlet ic borclanma senetlerinin aylık ortalama faizi bilesik bazda esas alınacak.

Bu konudaki uygulamanın esasları yönetmelikle belirlenecek. Yasa, Bağ-Kur un merkez teskilatı icin 47, taşra icin 476 olmak üzere toplam 523 yeni kadro ihdasını da öngörüyor.

Ayrıca kurumdan malullüyet aylığı alınabilmesi icin prim borcu bulunmaması şartı aranacak.

Bağ-Kur sigortalılarına ölüm aylığı bağlanabilmesi icin en az 5 tam yıl hizmet süresi şart olacak.

YABANCILARA DA SİGORTA

Ayrıca, diğer sosyal güvenlik kurumlarına tabi bir iste calıştıktan sonra bu kanun kapsamına girenlerin basvurukları, diğer sosyal güvenlik kanunları kapsamında geçirilen süre dikkate alınarak [illegible] ortaklık esasına göre belirlenecek. Aylıkları ödeme dönemini, Çalışma ve Sosyal Güvenlik Kurumu belirleyecek. Ev kadınları ve Türkiye'de ikamet eden yabancı uyruklular da isteğe bağlı sigortalı [illegible]

TAKSİTLİ TATİL EN İDEAL TATİL!

WORLD KART
İDEAL
ADVANTAGE
BONUS KART

sahiplerine
VADE FARKSIZ
4 veya 12 ay
taksit imkanı

✔ OKUL GEZİLERİ
✔ VİZE İŞLEMLERİ
✔ YURTİÇİ - YURT DIŞI OTEL REZERVASYONLARI
✔ PAKET TURLAR
✔ HAC - UMRE
✔ YURTİÇİ - YURTDIŞI UÇAK BİLETLERİ
✔ KONGRE VE SEMİNER

TÜRK HAVA YOLLARI

KAYABEYOĞLU TURİZM SEYAHAT
Demirsubaşı Mh. Çeşme Sok. No:9/A GEMLİK
Tel : (0.224) 514 47 71 Fax : (0.224) 514 40 44

Bayanların takı merakı

Giyim kuşama olduğu kadar bayanların takılara olan düşkünlüğü de her fırsatta kendisini gösteriyor.

Küçük Kumla Pazarı'nda bulunan özellikle bayanlara yönelik takı tezgahları gördükleri yoğun ilgiyle dikkat çekiyor. Sıra sıra dizilen tezgahlardaki birbirinden zarif ve gösterişli takılara bakmadan geçemeyen bayanlar zaman zaman tezgahlar önünde izdiham oluşturuyorlar. Birinin çıkardığını diğeri parmağına veya boynuna takarak yanındakilere yakışıp yakışmadığını sormayı ihmal etmiyorlar. Hatta parmağındaki yüzüğe ayna ile bakanlar bile var. Almasalar bile bir dakika parmaklarına takmaları dahi onları mutlu ediyor. Bayanların takılara olan düşkünlüklerini en iyi değerlendiren ise İtibar Bujiteri sahibi Nuran İtibar.

"Alıcıyı gözünden tanırım" diyen Nuran Hanım, yıllardır uğraş verdiği takı yapımı ve satımının aslında büyük bir sabır işi olduğunu söylüyor.

CAFE ŞEHZADE GARDEN PUB

Büyükkumla İskelesi karşısında değişik atmosfer, nezih, farklı otantik bir mekan.

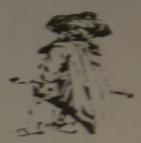

Ayrıca cazip fiyatlarıyla güzel vakit geçirebileceğiniz yegane bir yer

Büyük Kumla Meydanı İskele Karşısı

Tel : (0.224) 538 00 90

BÜYÜKKUMLA

KAYIP

A-18401'den 18550'ye kadar olan 3 cilt fatura ciltlerimi . A 8451- den 8600 a kadar olan 3 cilt sevk irsaliyesi ciltlerimi kaybettim. Hükümsüzdür

MEHMET ALİ BALTA

RENKLİ ETİKET - BROŞÜR - EL İLANI - KİTAP - DERGİ - AFİŞ - YILLIK BASIMI - FATURA - İRSALİYE - BİLET - GİDER MAKBUZU - DAVETİYE - KARTVİZİT - KAŞE - MÜHÜR - CİLT YAPIMI - PLASTİK KİMLİK KARTI

1 GÜNDE KALİTELİ ve UCUZ DAVETİYE BASILIR

Her türlü matbaa işlerinizde hizmetinizdeyiz.

"Matbaacılık Bizim İşimiz"

Körfez Ofset

MATBAACILIK-YAYINCILIK-REKLAMCILIK

İstiklal Cad. Bora Sok. Akbank Aralığı No : 3/B GEMLİK

Tel : (0.224) 513 17 97 Fax : (0.224) 513 35 95

Süt, her derde deva

Hemen her yaşta tüketilmesi gereken süt, içerdiği etkin maddelerle, zeka gelişimini sağladığı gibi deri ve göz sağlığına da iyi geliyor

Süt, içerdiği laktoz, protein, süt yağı, mineral ve vitaminlerle sağlık açısından büyük önem taşıyor. İçerdiği laktoz ile vücuda enerji sağlayan süt, bünyesinde bulundurduğu galaktozla beyin ve sinir dokularının oluşumunun yanı sıra, bağırsaklarda istenmeyen mikroorganizmaların gelişiminin önlenmesinde önemli rol oynuyor. Beyin ve sinir hücrelerinin hayati görevini taşıyan kısmının oluşmasında olan süt, protein de hücre ve dokuların gelişiminde önemli yer tutuyor. Büyüme ve gelişmeyi sağladığı gibi, saç ve tırnakların oluşumunda önemli rol oynayan süt proteini, kasların kasılmasına yardımcı oluyor ve vücutta ödem yapan sıvıların toplanmasını önlüyor. Ayrıca, özellikle çocukların kemik ve diş oluşumlarının tamamlanmasında önemli görev üstlenen kalsiyumu bünyesinde bulunduran süt, beslenme için gerekli olan yağda ve suda eriyen vitaminlerin hemen hepsini

içeriyor. Özellikle zeka gelişiminde etkili olan, deri ve göz sağlığında gerekli B2 vitaminini bulunduran süt, içerdiği B 12, A ve C vitaminleri ile de hastalıklara karşı direnci artırdığı gibi büyümeye de yardımcı oluyor.

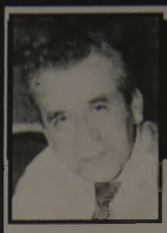

Not Defteri

Muzaffer GÜRBOĞA
Eğitimci-Yazar

Armut piş ağzıma düş

Sokakta gözlediğiniz, kahvede dinlediğiniz, aile içinde yaşadığınız bazı olayları derinlemesine incelediğinizde, ne yazık ki, tekrarlanan yanlış toplumsal alışkanlıklarının olduğunu göreceksiniz.

Marketçi Kemal Abi işyerinin tam önüne geçici olarak konulan panelvan taşıtından dolayı şikayetci görünüyordu.

Arabaların bu denli yanlış park etmelerini belediye engellemeli, çözüm getirmeli, dedi.

Kemal abi, her sorunun çözümünü belediyeden beklemek doğru mu? Belediye halktan bağımsız mı?

Beldenin sorunlarının çözümüne o bel dede yaşayan insanlar katkı vermeli değil mi, dedim.

Evet ama dedi.

İşte sorular : Yurttaş sorumluluğu ve haklarından ne denli haberimiz var? Demokrasi bir yaşam biçimi olarak özünde katılım demek değil mi? Hep başkaları bizim adımıza düşünsün ve yapsın, öyle mi? Her şeyi yönetimden beklemek sağlıklı bir tavır mı?

Söylenmek ve şikayet ile hataları hep başkasında aramak, sorun içinde payımızı görmek istememek bizi bir adım ileriye götürmez. Çözümü hep üstten, erkten beklemek bizim toplumun tipik ve iflah olmaz niteliği. Bu tutumun bir bağımlılık o toplumun olgunlaşmadığını, insiyatif oluşturmadığını gösterir. Bu düşünce tarzı ile devam edersek öğrenci öğretmenden, öğrtemen bakanlıktan, çocuk babasından, hasta doktorundan her şeyi hazır bulmak isteyecektir.

Unutmamak gerek, tek bir kişinin duyurması güç olur. Örgütlülük katılımcılığı kolaştırır. Sorunlar göz ardı edilmez, çare bulunur.

GEMLİK REHBERİ

GEREKLİ TELEFONLAR

İtfaiye	110
Polis İmdat	155
Jandarma İmdat	156
Jandarma K.	513 10 55
Polis Karakolu	513 18 79
Gar. Kom.	513 12 06

KAYMAKAMLIK

Kaymakamlık	513 10 51
Kaymakamlık ev	513 10 52
C.Savcılığı	513 10 53
C.Savcı Yrd.	513 29 54
Emniyet Müd.	513 10 28

ULAŞIM

Uludağ Turizm	513 12 12
Aydın Turizm	513 20 77

HASTANELER

Devlet Hastanesi	513 92 00
SSK Hastanesi	513 23 29
Mer.Sağ.Ocağı	513 10 68

TAKSİLER

Körfez Taksi	513 18 21
Çınar Taksi	513 24 67
Güven Taksi	513 32 40
Gemlik Taksi	513 23 24
Manastır Taksi	514 35 50

RESMİ DAİRELER

TEK Arıza	513 20 66
TEK İşletme	513 45 03
Statyum	514 00 95
Orm.Böl.Şef.	513 12 86
Milli Eğt. Md.	513 11 74
Halk Kütüphane	513 18 46
Askerlik Şb.	513 10 57
Karayolları	513 13 08
Liman Baş.	513 11 33
Mal Müd.	513 10 95
Nüfus Md.	513 37 42
Özel İd. Md.	513 15 07
Tapu Sicl. Müd.	513 14 14
Müftülük	513 13 64
Gümrük Md.	513 14 11
Tekel Md.	513 10 42
Ver. Dairesi Md.	513 23 60
İlçe Tarım Müd.	513 11 86
İlçe Seç. Md.	513 77 73

BELEDİYE

Santral	513 45 21 -23
Başkanlık	513 45 20
Zabıta	513 24 32
Otobüs İşlet.	513 45 21-122
Su İşlet.	513 45 21 - 115
İtfaiye	513 23 25
Muhasebe Md.	513 45 21 -182
Yazı İşl. Md.	513 45 21 -111
Su Arıza	Yalnız 185

DENİZ OTOBÜSÜ

Bursa	256 77 84
Mudanya	544 30 60
Yenikapı	(212) 516 12 12
Yalova	(226) 811 13 23
İDO İmam Aslan Dinlenme Tes.	513 24 94

VAPUR - FERİBOT

Yalova	(226) 814 10 20
Topçular	(226) 363 43 19
Eskihisar	(262) 655 60 31

OTOBÜS

Şehirlerarası	261 54 00
Otobüs Terminali	(18 Hat)

TÜP DAĞITICILARI

Aygaz	513 12 95
Tekgaz	513 16 37
Ocakgaz	513 16 37
Ergaz	513 88 43
İpragaz	513 22 59
Habaşgaz	513 45 46
Yeni Likitgaz	513 65 00
BP Gaz	514 59 81
Bütünler Likitgaz	513 80 00
AKCAN PETROL	513 17 79
YERLİYURTLAR PETROL	513 30 33

İLAN ve REKLAMLAR KAZANDIRIR
1 AYLIK PAKET REKLAM
100 milyon+KDV+Sürpriz
GEMLİK Körfez GÜNLÜK SİYASİ GAZETE
BİR TELEFON YETERLİ
TEL : (0.224) 5131797

ÖZEL KÖRFEZ FEN DERSHANESİ'NİN

Başarı grafiği devam ediyor.

ÖSS'deki yüzde 99 başarısından sonra, geçen yıl da olduğu gibi Anadolu Liselerine yerleştirmedeki başarısını sürdürüyor. Gemlik Celal Bayar Anadolu Lisesi'ne alınan öğrencilerin

YARISI BİZDEN KALANI DİĞERLERİNDEN.....

FEN LİSELERİNİ KAZANANLAR			
1	DENİZ AKKURT	980.508	Eskişehir Fatih Fen Lisesi
2	NİLAY TURAN	930.265	Yalova Fen Lisesi

GEMLİK CELAL BAYAR ANADOLU LİSESİNİ KAZANANLAR		
1	Gizem [illegible] Çetin	Gemlik Celal Bayar Anadolu Lisesi
2	Can Ümit Altunbaş	Gemlik Celal Bayar Anadolu Lisesi
3	Gökhan Turhan	Gemlik Celal Bayar Anadolu Lisesi
4	Sergül EGE	Gemlik Celal Bayar Anadolu Lisesi
5	Yiğit Özel	Gemlik Celal Bayar Anadolu Lisesi
6	Merve Arıkan	Gemlik Celal Bayar Anadolu Lisesi
7	Yavuz Özgönül	Gemlik Celal Bayar Anadolu Lisesi
8	Rıdvan Çelikler	Gemlik Celal Bayar Anadolu Lisesi
9	Sibel Karpuz	Gemlik Celal Bayar Anadolu Lisesi
10	Gizem Geniş	Gemlik Celal Bayar Anadolu Lisesi
11	Burcu İşler	Gemlik Celal Bayar Anadolu Lisesi
12	A. İsmail Korkmaz	Gemlik Celal Bayar Anadolu Lisesi
13	A. Doğan Çelik	Gemlik Celal Bayar Anadolu Lisesi
14	Ümit Burkan Mehdigil	Gemlik Celal Bayar Anadolu Lisesi
15	Gülen Karadağlı	Gemlik Celal Bayar Anadolu Lisesi
16	Caner Küçük	Gemlik Celal Bayar Anadolu Lisesi
17	Serçan Karapınar	Gemlik Celal Bayar Anadolu Lisesi
18	Sinan Emin Çavuşoğlu	Gemlik Celal Bayar Anadolu Lisesi
19	Oğuz Uygun	Gemlik Celal Bayar Anadolu Lisesi
20	Nuray Uçkardaş	Gemlik Celal Bayar Anadolu Lisesi
21	Furkan Öztürk	Gemlik Celal Bayar Anadolu Lisesi
22	Burçin Akıncı	Gemlik Celal Bayar Anadolu Lisesi
23	Özge Ay	Gemlik Celal Bayar Anadolu Lisesi
24	Bahar Korkmaz	Gemlik Celal Bayar Anadolu Lisesi
25	Ömer Faruk Özet	Gemlik Celal Bayar Anadolu Lisesi
26	Tuğba Şahinoğlu	Gemlik Celal Bayar Anadolu Lisesi
27	Melike Aydın	Gemlik Celal Bayar Anadolu Lisesi
28	Tuğçe Durkaya	Gemlik Celal Bayar Anadolu Lisesi
29	Berat Pınar Subaşı	Gemlik Celal Bayar Anadolu Lisesi
30	İbrahim Akşen	Gemlik Celal Bayar Anadolu Lisesi
31	Hilal Çelik	Gemlik Celal Bayar Anadolu Lisesi
32	Nejat Yıldız	Gemlik Celal Bayar Anadolu Lisesi
33	Berker Salman	Gemlik Celal Bayar Anadolu Lisesi
34	Çağdaş Arslan	Gemlik Celal Bayar Anadolu Lisesi
35	Tayfun Akçay	Gemlik Celal Bayar Anadolu Lisesi
36	Uğur Fidan	Gemlik Celal Bayar Anadolu Lisesi
37	Fermude Karcı	Gemlik Celal Bayar Anadolu Lisesi
38	Bahadır Yedikardaşlar	Gemlik Celal Bayar Anadolu Lisesi
39	Alper Turhanlı	Gemlik Celal Bayar Anadolu Lisesi
40	Ayşe Küçükkuş	Gemlik Celal Bayar Anadolu Lisesi
41	Melek Aslan	Gemlik Celal Bayar Anadolu Lisesi
42	Mert Beşe	Gemlik Celal Bayar Anadolu Lisesi
43	Murat Bilgiç	Gemlik Celal Bayar Anadolu Lisesi
44	Burcu Demir	Gemlik Celal Bayar Anadolu Lisesi
45	Derya Pekcanlı	Gemlik Celal Bayar Anadolu Lisesi
46	Gökçe Güzel	Gemlik Celal Bayar Anadolu Lisesi
47	Alı Yıldız	Gemlik Celal Bayar Anadolu Lisesi
48	Merve Günay	Gemlik Celal Bayar Anadolu Lisesi
49	Gülay Temur	Gemlik Celal Bayar Anadolu Lisesi
50	İsmail Duran	Gemlik Celal Bayar Anadolu Lisesi
51	Filiz Hamurcu	Gemlik Celal Bayar Anadolu Lisesi
52	Merve Muhterem	Gemlik Celal Bayar Anadolu Lisesi
53	Oktay Dinç	Gemlik Celal Bayar Anadolu Lisesi
54	Yusuf Barış Fidan	Gemlik Celal Bayar Anadolu Lisesi
55	Duygu Erten	Gemlik Celal Bayar Anadolu Lisesi

ANADOLU ÖĞRETMEN LİSESİNİ KAZANANLAR		
1	HAKAN PARLAK	OSMANGAZİ AHMET HAMDİ GÖKBAYRAK ANADOLU ÖĞRETMEN LİSESİ

ORHANGAZİ ANADOLU LİSESİNİ KAZANANLAR		
1	Hasan Ormancı	Öğrt. Eyüp Topçu Anadolu Lisesi
2	Meryem Kadıoğlu	Öğrt. Eyüp Topçu Anadolu Lisesi
3	Aykut Özdemir	Öğrt. Eyüp Topçu Anadolu Lisesi
4	Hüseyin Eroğlu	Öğrt. Eyüp Topçu Anadolu Lisesi
5	Selin Selçuk	Öğrt. Eyüp Topçu Anadolu Lisesi
6	Korhan Kandil	Öğrt. Eyüp Topçu Anadolu Lisesi
7	Hüseyin Peker	Öğrt. Eyüp Topçu Anadolu Lisesi
8	Dılara Edipbalkır	Öğrt. Eyüp Topçu Anadolu Lisesi
9	Özkan Aşçı	Öğrt. Eyüp Topçu Anadolu Lisesi
10	Gamze Yolsal	Öğrt. Eyüp Topçu Anadolu Lisesi
11	Ulaş Bektaş	Öğrt. Eyüp Topçu Anadolu Lisesi
12	Selma Tavuz	Öğrt. Eyüp Topçu Anadolu Lisesi
13	Reha Bayram	Öğrt. Eyüp Topçu Anadolu Lisesi
14	Gözde Yolsal	Öğrt. Eyüp Topçu Anadolu Lisesi

ANADOLU TEKNİK LİSELERİNİ KAZANANLAR		
1	Anıl Dağdelen	Elektrik
2	Yaşar [illegible]	Elektrik
3	Aykut Aslan	Makine
4	Ceyda Yıldız	Makine
5	Barış Özgür	Uçak Bakım Tek.

ANADOLU MESLEK LİSELERİNİ KAZANANLAR		
1	Oguz Ozkan	Ağırlama ve Gıda Tek.
2	Alper Palabıyık	Ağırlama ve Gıda Tek.
3	Nurşah Aktar	Ağırlama ve Gıda Tek.
4	Didem Ayçiçek	Ağırlama ve Gıda Tek.
5	Çiğdem Karaca	Ağırlama ve Gıda Tek.
6	Emre Aksakal	Ağırlama ve Gıda Tek.
7	Eray Kırış	Ağırlama ve Gıda Tek.
8	Sinem Korkmaz	İletişim
9	Merve Gür	İletişim
10	Serkan Tahtalı	Otelcilik ve Turizm
11	Serçan Tahtalı	Otelcilik ve Turizm
12	Buşra Işık	Otelcilik ve Turizm
13	Mustafa Evyurt	Otelcilik ve Turizm
14	Esra Ayan	Otelcilik ve Turizm
15	Gökhan Dönmez	Otelcilik ve Turizm
16	Mustafa Şahin	Otelcilik ve Turizm
17	Gökhan Bıçakcı	Otelcilik ve Turizm
18	Oray Pilavcı	Tapu ve Kadastro
19	Ayşe Aydın	Tasarım ve Tek.
20	Cevat Işıklı	Tekstil Konfeksiyon
21	Cuma Öztürk	Ticaret Meslek Lis.
22	Onur Karahan	Ticaret Meslek Lis.
23	Tuğçe Tamer	Ticaret Meslek Lis.
24	Aslıgül Günaydın	Ticaret Meslek Lis.
25	Gökay Topaloğlu	Ticaret Meslek Lis.
26	Umut Bilgen	Ticaret Meslek Lis.
27	Cansu Taylan	Ticaret Meslek Lis.
28	Betül Sönmez	Ticaret Meslek Lis.
29	Yeliz Turan	Ticaret Meslek Lis.
30	Serdal Tarakçı	Ticaret Meslek Lis.
31	Cansu Malatya	Anad. Meslek Lisesi

Yukarıda isimleri belirtilen çocuklarımızın başarısında katkısı bulunan okullarına, öğretmen ve yöneticilerine ayrıca

KÖRFEZ FEN DERSHANESİ'NE TEŞEKKÜR EDERİZ.

ÖĞRENCİ VELİLERİ

Amatör kümede mücadele edecek olan Gemlikspor, yeniden 3. lige çıkmayı hedefliyor

Gemlikspor sezonu açtı

Gemlikspor, 2003-2004 futbol sezonunu, dün düzenlediği törenle açtı. Gemlikspor Başkanı Mehmet Turgut, yeni sezondaki hedeflerinin 3. lige çıkmak olduğunu söyledi. Turgut, Gemlik'te gençleri spora kazandırmaya yönelik çalışmalar planladıklarını belirtti. *Haberi Sayfa 5'de*

GEMLİK GEMLİK'İN İLK GÜNLÜK GAZETESİ

Körfez

TARAFSIZ SİYASİ GAZETE

6 Ağustos 2003 Çarşamba FİYATI : 200.000. TL.

Vergi Dairesi Yakup Ceylan, il genelinde yapılan vergi denetimlerinin ilçelerde de dönüşümlü denetim şeklinde başlatıldığını söyledi.

Çapraz vergi denetimleri başladı

Güne Bakış

Kadri Güler
gemlikkorfez@mynet.com

Hodri meydan

Yerel seçimler yaklaştıkça siyasetteki hareketlilikte hızlanıyor.

Belediye Başkanımız Mehmet Turgut, dün Bursa Hakimiyet Gazetesi muhabiri Seyfettin Şekersöz'e yaptığı açıklamada, rakiplerine statın çimlerini göstererek **"Hodri Meydan"** demiş.

Yani, yerel seçimlerde daha belli olmayan rakiplerine şimdiden meydan okumuş.

Belki de gözdağı vermiş.

Siyasette gözdağı pek geçerli akçe olmasa da Mehmet Turgut, kendi partisi içinde belediye başkanlığına kendinden başka yakın aday görmediği için, bu meydan okuyuşu yapmış.

AKP, ilerideki günlerde belediye başkan adaylarının nasıl seçileceği belli değil. Ya sandık delegenin önüne konur veya yine eski tas eski hamam Genel Merkez güdümlü atama ile adaylar belirlenir.

Gemlik'te bir gerçek var ki onu herkes biliyor.

Sayın Turgut, Genel Merkez destekli olarak aday olursa, sorun yok.

Ama, ortaya sandık konursa işler biraz karışır gibi geliyor bana.

Ne olursa olsun, AKP içinde Mehmet Turgut yine güçlü aday.

Önümüzdeki ayları daha iyi değerlendirebilirse belki delegesinin de gönlünü alabilir.

O zaman daha gür sesle **"Hodri Meydan"** diyebilir rakiplerine.

Dönüşümlü olarak gerçekleştirilecek denetimlerde, Gemlik Vergi Dairesi'ndeki özel yoklama memurları Orhangazi'de Orhangazi Vergi Dairesi'nde görevli memurlar ise, Gemlik'te vergi denetimlerinde bulunacak.

Ali ÖZYURT

Gemlik İlçe Vergi Dairesi Müdürü Yakup Ceylan, il genelinde yapılmakta olan yaygın ve yoğun vergi denetimleri kapsamında il ve ilçeler arasında dönüşümlü denetim çalışmalarına başlandığını söyledi. İl genelinde dönüşümlü denetim çalışmaları çerçevesinde İznik, Yenişehir, Mustafa Kemal Paşa, Karacabey, Bursa merkezi ile İnegöl ve Mudanya Vergi Daireleri arasında dönüşümlü olarak denetim çalışmalarının devam ettiği bildirildi. Dönüşümlü vergi denetiminde Gemlik komşu ilçe Orhangazi ile ortak denetim çalışması yürütecek. Gemlik ve Orhangazi Vergi Daireleri arasında dönüşümlü olarak yapılacak vergi denetimlerinde, Gemlik Vergi Dairesi'ndeki yeterli sayıda personelin Orhan gazi ilçesi'nde, Orhangazi Vergi Dairesi'nde görevli yeterli sayıda özel yoklama yetki belgeli yoklama memurlarının da Gemlik'te dönüşümlü olarak denetim çalışmalarını sürdüreceği belirtildi. Gemlik Vergi Dairesi Müdürü Yakup Ceylan, yapılacak denetimlerin özellikle kayıt dışı çalışan mükelleflerin tespiti ve mal hareketliliğinin belgelendirilip belgelendirilmediğine dayanacağını bildirdi. Ceylan, bütün bu çalışmaların Türkiye'nin ana gelir kaynağı olan verginin kayıt altına alınarak artırılmasına yönelik olduğunu bu konuda mükel leflerden duyarlı olmalarını beklediklerini de sözlerine ekledi.

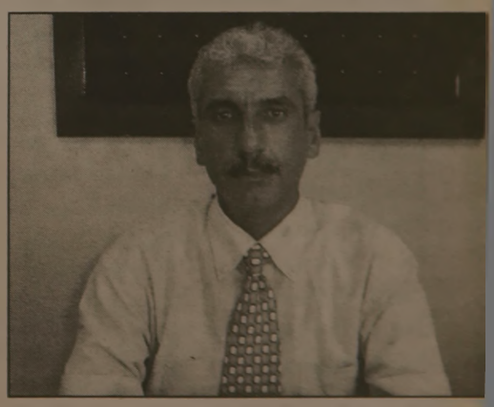

Gemlik Vergi Dairesi Müdürü Yakup Ceylan, çapraz denetimlerin özellikle kayıt dışı çalışan mükellefler üzerinde yoğunlaşacağını söyledi.

ÖZEL DOĞUŞ FEN DERSHANESİ

BAŞARISINA BAŞARI EKLEDİ

2002-2003 LGS SINAV SONUÇLARINDA
GEMLİK CELAL BAYAR ANADOLU LİSESİ BİRİNCİSİ

ÖZLEM SEZER 933.681 TM puanı

ve Celal Bayar Anadolu Lisesi'ni kazanan diğer öğrenciler,

Gönül Sargül	901,885	Merve Günaslan	735,288	Buket Güney	721,353
Tayfun Baykal	869,132	Hilal Noca	731,964	Aslı Sertaslan	720,353
Esin Bektaş	797,664	Engin Bektaş	730,047	Mustafa Uğur	726,096
Dilara Demircioğlu	790,028	Hilal Şen	729,336	Merter Bayrak	
Irmak Yavuz	787,640	Gizem Bulut	728,356		

Fırat Yeltekin	Ankara Anadolu Öğrt. Lis.
Murat Bender	Bursa Milli Piyango An.Lis.
İlker Aydemir	Eyüp Topçu Anadolu Lis.
Cihan Savaş	Eyüp Topçu Anadolu Lis.
Gülçin Gülbitti	Eyüp Topçu Anadolu Lis.
Fulya Berkgiden	Eyüp Topçu Anadolu Lis.
Gülşen Kabakçı	Eyüp Topçu Anadolu Lis.
Gamze Uludağ	Eyüp Topçu Anadolu Lis.
Ceyda Demiray	Eyüp Topçu Anadolu Lis.
Seda Şimşek	Eyüp Topçu Anadolu Lis.
Onur Akıncı	Eyüp Topçu Anadolu Lis.
Elif Korkmaz	Eyüp Topçu Anadolu Lis.
Funda Öztürk	Eyüp Topçu Anadolu Lis.
Eren Yavuz	Eyüp Topçu Anadolu Lis.
Müge Kobak	Eyüp Topçu Anadolu Lis.
Duygu Ulus	Eyüp Topçu Anadolu Lis.
Pelin Horoz	Eyüp Topçu Anadolu Lis.

MESLEK LİSELERİ

Uğur Dinç	And. Mes. Ağırlama ve Gıda Tek.
Kıvanç Er	Yıldırım Anadolu İletişim Mes.Lis.
Aytaç Üçkardeş	Anadolu Ticaret Mes. Lis.
Burak Koçum	Anadolu Ticaret Mes. Lis.
Sinem Uygun	Anadolu Ticaret Mes. Lis.
Cansu Baytekin	And. Mes. Ağırlama ve Gıda Tek.
Merve Cücük	Osmangazi And. Otel.Turz.Mes. Lis.
Eyüp Can Çatal	Osmangazi And. Otel.Turz.Mes. Lis.
Onur Çevik	Yalova And. Otelcilik Turz. Mes.Lis.
Dilek Bilgen	Anadolu Mes. Lis. Tekstil Konf.
Özgür Türk	Gelibolu And Mes.Lis. Gemi Makina
Yücel Barışır	Anadolu Teknik Lis. Elektrik
Erdi Açıkgöz	Anadolu Teknik Lis.

Öğrencilerimizin Anadolu Lisesi ve Meslek Lisesi sınavlarını kazanmalarında okullarına, öğretmenlerine ve onların yetişmesinde emeği geçen ÖZEL DOĞUŞ FEN DERSHANESİ'ne teşekkürü bir borç biliriz.

ÖĞRENCİ VELİLERİ

Belediye Başkanı Mehmet Turgut, başarılı öğrencileri tanıdı.

Başkan Turgut başarılı öğrencileri ödüllendirdi

Yeşilırmak Dershanesi başarılı öğrencilerini Belediye Başkanı Mehmet Turgut'a tanıttı. Dershane yöneticileri ile öğrencileri aileleriyle birlikte dün makamında kabul eden Başkan Turgut, elde ettikleri başarıdan dolayı başta aileleri olmak üzere öğrencileri kutladı.

Ali OZYURT

OSS de Türkiye 652 'si Gökhan Üngören, Bursa 1.'si Numan Kökbıyık ile Balıkesir Fen Lisesi'ni kazanan Hatice Yemenoğlu ve Yalova Fen Lisesi'ni kazanan Selman Kökbıyık'ı Gemlik adına elde ettikleri başarıdan dolayı kutlayan Belediye Başkanı Mehmet Turgut, **"Başta aileleri olmak üzere öğrencilerimizi ve ders hane yöneticilerini kutluyorum. Bu herkes adına kıvanç verici bir durum."** dedi. Öğrencilerin Gemlik adına çalışkan insanlar çıkabileceğini bütün Türkiye'ye duyurduklarını belirten Turgut, başarılarının bundan sonraki gerek öğrenim gerekse iş ve sosyal hayatlarında artarak devam etmesini diledi.

Makamında kabul ettiği öğrencileri önce tanıyıp durumları hakkında bilgi sahibi olan Başkan Turgut daha sonra ödül ve rerek hatıra fotoğrafı çektirdi.

2 ÖĞRENCİYE BELEDİYEDEN BURS

Gemlik Belediye Başkanı Mehmet Turgut, öğrencileri kabulünde yaptığı açıklamada: yapabileceği konularda elinden geldiği kadar katkıda bulunmaya çalışacağını belirterek Gökhan Üngören ile Numan Kökbıcık'a Belediye olarak burs verileceğini bildirdi. Başkan Turgut, Türkiye deki eğitim sistemini de eleştirerek, **"Maalesef ülkemizde öğretim var eğitim yok. Sistem gençleri sosyal hayata hazırlayamıyor. Eline paketi alan yediği cekirdeği yerlere atıyor. Demek ki bunlar okulda öğretil miyor. Bu konuda bir ders yok."** diye sitem etti.

TAŞI GEDİĞİNE

İnan Tamer

Ya diplomasızlar?....

İstanbul'da her yüz kişiden biri avukatmış. Onlar diplomalı... Ya diplomasızlar? Ooohooo, sürüsüne bereket.

Özürlülere piknik jesti

Türk Sanat Müzigi sanatcısı İnci Çavırlı, Gemlik Özel Türk Özel Otomotiv Lisesi Merkezi ve özürlü çocukları eğlendirecek piknikte ağırlayacak. 50 özürlü öğrencinin katılacağı piknik etkinliği, 7 Agustos 2003 Perşembe günü Narlı da yapılacak. İnci Çavırlı nın şarkılarıyla özürlü çocukları eğlendirecek piknik sırasında [illegible] Özel Türk Özel Otomotiv Lisesi Merkezi Müdürü Tamer Sivri, Çavırlı ya özürlülere yönelik yaptığı bu iyiliğin yakınlarından dolayı minnettar olduklarını söyledi.

TATLI SERT

Erol GÜRÇAY

Arjantin'de tuvalet molası

Önce devlet hantal hale getirildi.

Sonra küçültelim denmeye başladı.

Ardından devlet yatırımları azaltıldı.

Özel sektör ise teşvik edildi.

Bir taraftar devlet tekelleri çökertilmeye basladı.

Diğer taraftar.

Özel sektörün tekel olmasına göz yumuldu.

Bu sistem beslendikçe, gelisti.

Ve. Çok az bir grup akıl almaz derecede zenginleşti.

Toplumun neredeyse tamamı fuka ralaştı.

Toplum mühendisleri, halkın bu sisteme öfkelendiğini anladı.

Önce vahşileşen kapitalizme yeni bir isim buldu.

Onu piyasa ekonomisi adıyla, yeni bir ambalaja koydu.

Ama. Ambalaj değişse de, fakir halk bu dolmayı yutmadı.

Bu sistem sözde refah ve mutluluk vadediyordu.

Ama. Bu sistem gelir adaletini daha da bozdu.

İşsizliği daha da arttırdı.

Bu sistemin adamları çıkarları bozulacağı için, demokrasiyi falan unuttu.

Çünkü parası olmayan ve işi olmayan insanlara öyle fazla demokrasi vermenin bir alemi yoktu.

Bu çevreler, tüm bürokrasiyi ve medyayı rahatca kafakola alabiliyordu.

Bakın bunlarınr sonu ne oldu.

Vahşi kapitalizm, çalışanlara tuvalet molasını bile cok gördü.

Hem de bir-kac dakikalık, molaya.

Arjantjhn'de marketlerde çalışanlar, alt bezi taklamasa zorlandı.

Tıpkı bebekler gibi .

Ama. Bütün bu rezil uygulamalar, artık bu sistemin coktuğunu acıkca gosteriyor.

Halk işsizligi giderecek bir sistemi arıyor.

Adaletli gelir dagıtacak bir sistemi özlüyor.

GÜNÜN SÖZÜ

Bir tek kişiye yapılan haksızlık Bütün topluluğa yönelmiş tehdittir. *"Montesgueu"*

Buluşma

Gürhan ÇETÝNKAYA

Bir nolu cadde düzenleniyor

Balıkpazarı 1 Nolu caddede düzenleme çalışmaları hızla sürüyor. Zamanlaması belki eleştirilebilir. Ancak düzenlemenin de yapılması gerek. Bu işler ödenek ve bütçeye bakıyor. Öyle sanıyorum ki sıra ancak geldi. Ne olursa olsun başlanması ve hızla sürdürülmesi olumlu bir atılım.

Aynı biçimde Hükümet Konağı'nın önündeki düzenlemelerde Gemlik'in çehresine yeni bir boyut getirecek.

Başkanın hızlı atakları ve şaha kalkması iyi.

İyi de aynı heyecanı üniversite içinde duysa...

Sahi üniversite davası ne oldu.

Yoksa bir başka bahara mı kaldı?

Sivil toplum örgütlerinden de ses çıkmıyor.

Biz de bu işler hep böyledir zaten.

Hızla başlanz arkasını getiremeyiz.

İnşallah yaz bittikten sonra yeniden hız katanz şu üniversite işine...

Gemlik'ten Yeni Paşa...

Ahmet Dural, Halil Sözer, Orhan Köse, Yılmaz Dalkılıç Gemlik'in havacı paşaları.

Türk Silahlı Kuvvetlerinin çeşitli kademelerinde ülkeye büyük hizmetler vermişlerdi.

Kimileri rahmetli oldu. Kimileri de, emekli olsalar da ülke ve Gemlik için hizmetlerini sürdürüyorlar.

Gemlik generallerin arasına şimdi de bir karacı general eklendi.

Sevgili Berkay Turgut.

Dün generalliğe yükseltilen albaylar arasındaydı.

Turgut'un Harp Okulu öğrenciliğini ve su baylık yıllarını da bilirim.

General olacağı o günlerden belliydi.

Disiplinli ve çalışkan bir asker olarak anıldı hep çalıştığı kıtalarda.

Tebrikler Tuğgeneral Berkay Turgut.

Gemlik'e ve Gemliklilere yani bir onur daha verdin.

Gemlik Zeytini koruma altına alınmalı

Dünkü Olay Gazetesi'nde bir haber.

"Gemlik Zeytini Korunmalı"

Güzelyalı Çiftçilerini Kalkındırma derneği tarafından düzenlenen panelde Gemlik tipi zeytine standart geliştirilmesi istendi.

Gemlik tip zeytinde sorunlar yaşandığına dikkat çeken Yrd. Doç. Dr. Mihriban Korukoğlu, **"Gemlik çeşidi zeytinin standart tüzüğe konulup korunma altına alınması gerekir. O zaman Ayvalık, İzmir, Edincik, Domat ve Memecik çeşitlerinin Gemlik Zeytini ile rekabeti ortadan kalkar"**

Hadi bakalım Gemlilikler.

Bu davete icabet edelim.

Gemlik Zeytininin korumaya almak için gerekli girişimleri başlatalım yada hızlandıralım.

Zeytinlerde Verticillium solgunluğuna dikkat

Ağaçların sürgün ve dallarının uçtan geriye doğru kuruması şeklinde başgösteren Zeytinlerde Verticillium solgunluğu'nun yaprak, sürgün ve dallara yeşilimsi rengini kaybettirip açık kahverengine dönüştürerek kuruttuğu bildirildi. Bu belirtilerin ağacın tek bir yönünde veya daha çok yönünde olabileceği ayrıca daha sonrada yaprak dökümüyle birlikte tüm ağaçları kurutabileceği belirtildi.

Ali ÖZYURT

Hastalıkla ilgili herhangi bir kimyasal mücadele yöntemi önerilmediğini ancak, kültürel önlemlerle korunulabileceğini söyleyen İlçe Tarım Müdür Vekili Gürkan Kantar şu önerilerde bulundu:

"Solgunluk ve kuruma belirtilerinin görüldüğü hastalıklı sürgün ve dallar sağlam kısımdan itibaren budanmalı ve bahçeden uzaklaştırılmalıdır. Yere dökülen hastalıklı yapraklar toprakta enfeksiyon kaynağı oluşturacağından dökülmeden önce budama tamamlanmalıdır. Toprak işlemesiyle temiz alanlara bulaşık toprak taşınmasını önlemek için bu tip bahçelerde toprak işleme uygulamaları sınırlandırılmalıdır. Hastalık etmeninin ve bulaşık toprağın taşınmasını önlemek amacıyla teknik olarak önerilmeyen karık ve salma sulamadan kaçınılmalıdır. Eğer mümkünse damla sulama şeklinde yapılmalıdır. Ara tarım yapılmamalıdır. Zeytin bahçelerinde uygulanacak gübrelemeler yaprak ve toprak analizlerine göre belirlenmelidir. Özellikle zeytin ağaçlarının hastalığa karşı duyarlılıklarını önlemek amacıyla hızlı gelişimi sağlayan aşırı azotlu gübre kullanımından uzak durulmalıdır."

PVC KAPLAMA VE PLASTİK KART SİSTEMLERİ

- Plastik Kimlik Kartı
- Personel Kartı
- Öğrenci Kartı
- Tanıtım Kartı
- Fatura Kartı ve
- PVC Kaplama

Körfez Ofset

MATBAACILIK-YAYINCILIK-REKLAMCILIK

İstiklal Cad. Bora Sok. Akbank Aralığı No : 3/B GEMLİK

Tel : (0.224) 513 17 97 Fax : (0.224) 513 35 95

GEMLİK Körfez GÜNLÜK SYYASY GAZETE

YIL : 31 SAYI : 1612

FİYATI : 200.000 TL. (KDV Dahil)

Sahibi : Kadri GÜLER

Yazı İşleri Müdürü : Serap GÜLER

İstiklal Cad. Bora Sok. No:3/B

Tel : 5131797 Fax : 513 35 95

GEMLİK

Basıldığı Yer : KÖRFEZ OFSET

Matbaacılık-Yayıncılık-Reklamcılık Tesisi

İstiklal Cad. Bora Sok. No:3/B GEMLİK

(Dini bayram Günleri ve Pazar günleri yayınlanmaz)

NÖBETÇİ ECZANE

6 Ağustos 2003 Çarşamba

ENGİN ECZANESİ

SATILIK VİLLA

Cumhuriyet Mahallesi'nde

Triblex Satılık Villa

GSM: (0.535)8864774

Gemlikspor sezonu açtı

Ali ÖZYURT

Bursa 1. Amatör Kümede mücadele eden Gemlikspor 2003-2004 futbol sezonunu düzenlenen törenle açtı. Atatürk Statyumu'nda gerçekleştirilen sezon açılış törenine, Belediye Başkanı ve Gemlikspor Başkanı Mehmet Turgut ile Gemlikspor'a gönül verenler katıldı. Gemlikspor Başkanı Mehmet Turgut, bu sezon hedeflerinin 3. lige çıkmak olduğunu söyledi. Gemlikli gençlerin spora katkılarını sağlayarak, altyapıyı geliştirmeyi planladıklarını bildiren Turgut,

"Geçmiş yıllarda olduğu gibi bölge sporuna damga sını vuracak bir takım oluşturmak azmindeyiz. Bunun da ancak ilçemizdeki gençleri spora kazandırarak mümkün olacağı inancındayım. Dışarıdan alınan sporcularla bir yere varamayız." dedi.

Geçmişte yetişen namlı sporcuların Gemlik'in adını Türkiye'ye duyurduklarını belirten Başkan Turgut, **"Sümerspor'a, Güvenspor'a katkısı olan o büyük sporculara buradan teşekkür ediyorum."** diye konuştu. Futbolcularla tek tek tokalaşıp tanışan Gemlikspor Başkanı Mehmet Turgut, **"Abilerinizin geçmiş yıllarda yaşattığı başarıları sizlerden tekrarlamanızı bekliyorum. Hepinize başarılar diliyorum."** diyerek onları motive etti. Gemlikspor'u yeni sezonda, Turgut Akcan ile genç takım antrenörü Ömer Erdem ikili çalıştıracak.

Gemliksporlu futbolcular, yeni sezonu iddialı girdiler.

Gemlikspor'un hocası Akcan halen 22 futbolcuyla hazırlıkların sürdürüldüğünü, bu rakamı 30'a çıkarmayı düşündüklerini söyleyerek, bunların içinden hakeden 18 sporcuyla kadrolarını oluşturacaklarını vurguladı.

TAKSİTLİ TATİL EN İDEAL TATİL!

WORLD KART
İDEAL
ADVANTAGE
BONUS KART

sahiplerine
VADE FARKSIZ
4 veya 12 ay
taksit imkanı

düru turizm

- ✔ OKUL GEZİLERİ
- ✔ VİZE İŞLEMLERİ
- ✔ YURTİÇİ - YURT DIŞI OTEL REZERVASYONLARI
- ✔ PAKET TURLAR
- ✔ HAC - UMRE
- ✔ YURTİÇİ - YURTDIŞI UÇAK BİLETLERİ
- ✔ KONGRE VE SEMİNER

TÜRK HAVA YOLLARI

KAYABEYOĞLU TURİZM SEYAHAT
Demirsubaşı Mh. Çeşme Sok. No:9/A GEMLİK
Tel : (0.224) 514 47 71 Fax : (0.224) 514 40 44

Zeytinspor antrenörü Aykut ilhan ;

"Gemlik'te sporu tabana yayacağız"

Ali ÖZYURT

Gemlik Zeytinspor antrenörlerinden Aykut İlhan, amaçlarının gençliğe sporu sevdirip, sportif alanlarda aktif rol almalarını sağlamak olduğunu söyledi.

Bu doğrultuda işe sporu tabana yayarak başlamayı planladıklarını belirten Aykut İlhan, **"İlkeli, disiplinli ve programlı çalışma ile sporu tabana yaygınlaştırıp sonrasında ise başarıyı yakalayacağımıza inanıyorum."** dedi. 20 yıldır sporun içinde bulunduğunu, Sümerspor da başlayan spor hayatının Köy Hizmetleri, Gemlik, Borusan, Kumla gibi bir çok takımda şampiyonluklar yaşa yarak devam ettiğini de belirten Aykut İlhan, İmdat Cam deviren ile birlikte Zeytinspor un bayan futbol takımı ve erkek guruplarını çalıştıracaklarını kaydedip. **"Çıktığımız bu yolda şampiyonluk gibi afaki sloganları kesinlikle ağzımıza almayacağız. Çünkü başarının uzun süreli ve planlı çalışma sonucunda elde edilebileceğini biliyoruz."** diye konuştu.

Aykut İlhan, disiplinli ve programlı çalışmanının başarı getireceğini söyledi.

KONGRE İLANI

DOĞRU YOL PARTİSİ GEMLİK İLÇE BAŞKANLIĞINDAN

Doğru Yol Partisi nin 8. Gemlik İlçe olağan genel kurul toplantısı 21 Ağustos 2003 Perşembe günü saat 14.00 de Milton Ali Gazinosu GEMLİK te yapılacaktır.

Çoğunluk sağlanmadığı takdirde 28 Ağustos 2003 günü aynı yer ve saatte tekrarlanacaktır.

Üyelerimize duyurulur.

Yönetim Kurulu

GÜNDEM

1- Açılış ve yoklama
2- Divan oluşumu
3- İstiklal Marşı ve saygı duruşu
4- Yönetim kurulu çalışma raporunun okunarak görüşülmesi
5- Denetleme Kurulu çalışma raporunun ve hesap raporunun okunarak görüşülmesi
6- Yönetim ve Denetleme Kurulları raporlarının aklanması
7- Yeni Yönetim kurulunun seçim
8- Yeni Denetleme kurulunun seçimi
9- Sivasi konuşmalar
10- Dilekler ve temenniler
11- Kapanış

RENKLİ ETİKET - BROŞÜR - EL İLANI - KİTAP - DERGİ - AFİŞ - YILLIK BASIMI - FATURA - İRSALİYE - BİLET - GİDER MAKBUZU - DAVETİYE - KARTVİZİT - KAŞE - MÜHÜR - CİLT YAPIMI - PLASTİK KİMLİK KARTI

1 GÜNDE KALİTELİ ve UCUZ DAVETİYE BASILIR

Her türlü matbaa işlerinizde hizmetinizdeyiz.
"Matbaacılık Bizim İşimiz"

Körfez Ofset

MATBAACILIK-YAYINCILIK-REKLAMCILIK

İstiklal Cad. Bora Sok. Akbank Aralığı No : 3/B GEMLİK
Tel : (0.224) 513 17 97 Fax : (0.224) 513 35 95

Polise korna çalanlara 32 milyon lira ceza

Trafik Polisine korna çalanlara 32 milyon lira ceza geliyor. Emniyet Genel Müdürü Gökhan Aydıner, polise çalınan kornanın devlet otoritesini zaafa uğrattığını ve polisin imajını zedelediğini savundu.

Gökhan Aydıner, duman ve gürültü kirliliğinin önlenmesi amacıyla, il emniyet müdürlüklerine bir genelge gönderdi.

Genelgede gürültünün, insanların işitme sağlığını bozan, algılamasını olumsuz yönde etkileyen ve iş performansını azaltan önemli bir çevre kirliliği nedeni olduğu da vurgulandı.

Zorunlu haller dışında korna çalan, radyo ve teyplerini dışarıya taşacak şekilde ve rahatsız edici tarzda kullanan sürücülerle yüksek ses çıkaran özel egzoz takılı araçlara karşı önlem alınması istenen genelgede trafikte beklerken korna çalan sürücülerin mutlaka cezalandırılması talimatı verildi.

"Trafik polisinin, ışıklı kavşaklarda yeşil ışık yanmasına rağmen trafiğin düzenini sağlamak amacıyla araçların geçişine izin vermediği durumlarda, bekletilen sürücülerin sürekli korna çaldığı; bu duruma görevli personelin hiçbir tepki gösterme yerek müdahale etmediği görülmektedir. Bu gibi durumlar devlet otoritesini zafiyete uğrattığı gibi polisin kamuoyundaki imajını da zedelemektedir."

Trafik polislerinden, zorunlu olmadıkça ışıklı isaretlerle yönetilen kavşaklara müdahale etmemesi, trafiğe müdahale etmenin zorunlu olduğu hallerdeyse ya ısık sistemini kapatmaları ya da ikaz durumuna almaları istendi.

Buna rağmen beklerken korna calan sürücüler hakkındaysa kararlılıkla yasal işlem yapılması talimatı verildi.

Not Defteri

Muzaffer GÜRBOĞA
Eğitimci-Yazar

Akıl Örgütlü Değil

Yaşamda hatalar değil, dersi alınacak deneyimler vardır. Felaketlerin, derslerini öğreticiliğinden yararlanmıyoruz. Vurdum duymazlıkların bedeli ağır ödeniyor. Örgütlenme, araştırma, planlama ve önlem alma kültürümüz yok. Bu yüzden kolay ve sık panikliyoruz. Örneğin Sivil Savunma Hizmetlerinin yetersizliği yaşanan felaketlerde, sergilenen tutum ile kanıtlanmadı mı?

Yasama katılma yeteneğimiz yok gibi. Bu ki bağlamında herkes kendi küçük adacığından dışarıya çıkmıyor. Duyarlılık kendimiz ya da körelttilmiş. Bilgi birikimlerimizi paylaşacak, sınayacak ve kullanacak deneyimlerden kendimizi yoksun bırakıyoruz.

Standartlar oluşturamadığımız için olup biten her şeyi olağan karşılama tutumlarımı yaygınlaştı. Toplum para gözlülüğe özendiriliyor. Televizyonlarda izlenen eğlence ona kazanç programlarında ertesi hazır mıdır para kazanma fırsatı alamıyor mu? Bireysel kurtuluşu deneyimledi ne ucuz mudur? Bireysel çıkarların sonucu çarpıntılı olmuyor mu? Toplumsal çıkarlardan ve sorunlardan uzaklaştırılmış, belleği zayıflatılmış bir toplum. Yıllarca uygulanan yöntem düşüncenin silikleştirilmesi, bilincin bulandırılması, saptırılışı ve yozlaştırılması değil mıydı? Öyleyse ne yapmalı? Toplumsal gelşmenin birikimle, bellekle, geçmişle hesaplaşma sonucu olacağını bilelim. Ortak buluşma noktaları, direnme noktaları oluşturmak zorundayız.

Bayağılıklara ödün vermeyelim. Yolsuzluklarla savaşta herkesin görevi vardır. Topluma yüklenen sıradanlaştırma dayatmalarına karşı duruş gerekiyor. İşbirliğini geliştirmenin sayısız yararları var. Aklın egemenliğini yürütmesi için öne örgütlenme şart.

GEMLİK REHBERİ

GEREKLİ TELEFONLAR	
İtfaiye	110
Polis İmdat	155
Jandarma İmdat	156
Jandarma K.	513 10 55
Polis Karakolu	513 18 79
Gar. Kom.	513 12 06

KAYMAKAMLIK	
Kaymakamlık	513 10 51
Kaymakamlık ev	513 10 52
C.Savcılığı	513 10 53
C.Savcı Yrd.	513 29 54
Emniyet Müd.	513 10 28

ULAŞIM	
Uludağ Turizm	513 12 12
Aydın Turizm	513 20 77

HASTANELER	
Devlet Hastanesi	513 92 00
SSK Hastanesi	513 23 29
Mer.Sağ.Ocağı	513 10 68

TAKSİLER	
Körfez Taksi	513 18 21
Çınar Taksi	513 24 67
Güven Taksi	513 32 40
Gemlik Taksi	513 23 24
Manastır Taksi	514 35 50

RESMİ DAİRELER	
TEK Arıza	513 20 66
TEK İşletme	513 45 03
Statyum	514 00 95
Orm.Böl.Şef.	513 12 86
Millî Eğt. Md.	513 11 74
Halk Kütüphane	513 18 46
Askerlik Şb.	513 10 57
Karayolları	513 13 08
Liman Baş.	513 11 33
Mal Müd.	513 10 95
Nüfus Md.	513 37 42
Özel İd. Md.	513 15 07
Tapu Sicl. Müd.	513 14 14
Müftülük	513 13 64
Gümrük Md.	513 14 11
Tekel Md.	513 10 42
Ver. Dairesi Md.	513 23 60
İlçe Tanım Müd.	513 11 86
İlçe Seç. Md.	513 77 73

BELEDİYE	
Santral	513 45 21 -23
Başkanlık	513 45 20
Zabıta	513 24 32
Otobüs İşlet.	513 45 21-122
Su İşlet.	513 45 21 - 115
İtfaiye	513 23 25
Muhasebe Md.	513 45 21 -182
Yazı İşl. Md.	513 45 21 -111
Su Arıza	Yalnız 185

DENİZ OTOBÜSÜ	
Bursa	256 77 84
Mudanya	544 30 60
Yenikapı	(212) 516 12 12
Yalova	(226) 811 13 23
İDO İmam Aslan Dinlenme Tes.	513 24 94

VAPUR - FERİBOT	
Yalova	(226) 814 10 20
Topçular	(226) 363 43 19
Eskihisar	(262) 655 60 31

OTOBÜS	
Şehirlerarası	261 54 00
Otobüs Terminali	(18 Hat)

TÜP DAĞITICILARI	
Aygaz	513 12 95
Tekgaz	513 16 37
Ocakgaz	513 16 37
Ergaz	513 88 43
İpragaz	513 22 59
Habaşgaz	513 45 46
Yeni Lidtgaz	513 65 00
BP Gaz	514 59 81
Bütünler Lidtgaz	513 80 00
AKCAN PETROL	513 17 79
YERLİYURTLAR PETROL	513 30 33

İLAN ve REKLAMLAR KAZANDIRIR
1 AYLIK PAKET REKLAM
100 milyon+KDV+Sürpriz
Körfez
BİR TELEFON YETERLİ
TEL : (0.224) 5131797

GEMLİK'TEN FEN LİSESİNİ KAZANANLARIN YARISI YEŞİLIRMAK'TAN

GEMLİK'TEN FEN LİSELERİNİ KAZANAN 4 ÖĞRENCİDEN 2'Sİ YEŞİLIRMAKLIDIR

1- HATİCE YEMENOĞLU 965.000 BALIKESİR FEN LİSESİ

2- SELMAN KÖKBIYIK 924.026 YALOVA FEN LİSESİ

ANADOLU LİSELERİNİ KAZANAN ÖĞRENCİLERİMİZ

70 ÖĞRENCİMİZ FEN VE ANADOLU LİSELİ OLDU

ADI SOYADI	KAZANDIĞI LİSE
HATİCE YEMENOĞLU	BALIKESİR FEN LİSESİ
SELMAN KÖKBIYIK	YALOVA FEN LİSESİ
MUHİTTİN BACI	ANKARA ANADOLU Ö. L.
YETER DOĞAN	BOZÜYÜK ANADOLU Ö. L.
DENİZ BİRLİK	BOZÜYÜK ANADOLU Ö. L.
A. ALPARSLAN AĞIR	C. BAYAR ANADOLU LİSESİ
TARIK AMİZ	C. BAYAR ANADOLU LİSESİ
FURKAN BARUTÇUOĞLU	C. BAYAR ANADOLU LİSESİ
EMRE EFENDİOĞLU	C. BAYAR ANADOLU LİSESİ
FATİH KATIRCI	C. BAYAR ANADOLU LİSESİ
MERT KOÇ	C. BAYAR ANADOLU LİSESİ
İSMAİL ÖNAL	C. BAYAR ANADOLU LİSESİ
OĞUZHAN ÖZTÜRK	C. BAYAR ANADOLU LİSESİ
FURKAN SAĞIR	C. BAYAR ANADOLU LİSESİ
ABDULLAH SARGIN	C. BAYAR ANADOLU LİSESİ
SİNA TANIŞ	C. BAYAR ANADOLU LİSESİ
ÖMER FARUK TEKİN	C. BAYAR ANADOLU LİSESİ
RECAİ ULAŞ	C. BAYAR ANADOLU LİSESİ
SÜLEYMAN USLU	C. BAYAR ANADOLU LİSESİ
ONUR YÜKSEL	C. BAYAR ANADOLU LİSESİ
ŞENER AYDIN	BURSA ANADOLU T.LİS.
CANER HANOĞLU	BURSA ANADOLU T.LİS.
EMRE KARATAŞ	BURSA ANADOLU T.LİS.
OĞUZ ÇÖMEZ	M. SİNAN ANADOLU T.LİS.
ABDULKADİR AYDEMİR	ORHANGAZİ ANADOLU T. L.
ALİ SEZER	ORHANGAZİ ANADOLU T. L.
SAVTEKİN TOPAKTAŞ	ORHANGAZİ ANADOLU T. L.
DOĞUKAN ÇINAR	GEBZE ANADOLU T.LİS.
EZGİ DURMUŞ	GEMLİK ANADOLU M. L.
HAVVA GÜREŞÇİ	GEMLİK ANADOLU M. L.
İLKNUR KELEŞ	GEMLİK ANADOLU M. L.
VİLDAN ATALAY	GEMLİK ANADOLU M. L.
MERYEM BAHAR	GEMLİK ANADOLU M. L.

FERDİ VE BİREYSEL BAŞARIDA 1 NUMARA

ADI SOYADI	KAZANDIĞI LİSE
EZGİ SEÇİLMİŞ	C. BAYAR ANADOLU LİSESİ
GİZEM TAŞOĞULLARI	C. BAYAR ANADOLU LİSESİ
DUHAN TORLAK	C. BAYAR ANADOLU LİSESİ
FULYA TUTUM	C. BAYAR ANADOLU LİSESİ
TÜLES ULUOCAK	C. BAYAR ANADOLU LİSESİ
PINAR YILMAZ	C. BAYAR ANADOLU LİSESİ
GÖKCAN ATAK	C. BAYAR ANADOLU LİSESİ
SİNEM BAŞ	C. BAYAR ANADOLU LİSESİ
EMANUR BAŞARAN	C. BAYAR ANADOLU LİSESİ
MELİHA Y. BUDAKÇI	C. BAYAR ANADOLU LİSESİ
ESRA CANKURT	C. BAYAR ANADOLU LİSESİ
NESLİHAN ÇİLİNGİR	C. BAYAR ANADOLU LİSESİ
TUĞBA DAĞ	C. BAYAR ANADOLU LİSESİ
ZEYNEP DUYAR	C. BAYAR ANADOLU LİSESİ
AYNUR EMRE	C. BAYAR ANADOLU LİSESİ
EDA ERGÜDEN	C. BAYAR ANADOLU LİSESİ
SEDA ERGÜDEN	C. BAYAR ANADOLU LİSESİ
BİLGESU HASÇUHADAR	C. BAYAR ANADOLU LİSESİ
GÜLNUR KOÇ	C. BAYAR ANADOLU LİSESİ
CEYSU GÜNEŞ	GEMLİK ANADOLU M. L.
GAMZE GÖNGÖR	GEMLİK ANADOLU M. L.
AYŞEGÜL TEZ	GEMLİK ANADOLU M. L.
M. GÜRKAN ALKAN	BURSA ANADOLU O.
EFE DURMUŞ	BURSA ANADOLU O.
GÖKHAN KENAR	BURSA ANADOLU O.
ALİCAN TURHAN	BURSA ANADOLU O.
DAMLANUR ÖZER	BURSA ANADOLU O.
D. GÖKÇE GÜLSAR	GEMLİK ANADOLU T. L.
GAMZE OĞUZ	GEMLİK ANADOLU T. L.
SÜMEYYA ÖLMEZ	GEMLİK ANADOLU T. L.
YILDIRIM AYAZ	İSTANBUL ANADOLU O.
AYLİN ÖZDÖNER	YALOVA TURİZM O.
TUBA BARIŞAN	BURSA ANADOLU İ.H.L.

FEN VE ANADOLU LİSELERİNİ KAZANDIRMA ORANINDA GEMLİK 1.Sİ

GEMLİK ÖĞRENCİLERİMİZİ TEBRİK EDERİZ.

YEŞİLIRMAK DERSHANESİ

Orhangazi Cad. No: 56 GEMLİK Tel : 514 47 87 - 513 09 57

GEMLİK GEMLİK'İN İLK GÜNLÜK GAZETESİ

Körfez

TARAFSIZ SİYASİ GAZETE

7 Ağustos 2003 Perşembe FİYATI : 200.000. TL.

Kampa coşkulu veda

Karacaalli Kampı'nın dördüncü devresine Türkiye'nin dört bir yanından gelerek, katılan 150 öğrenci dün düzenlenen veda gecesiyle, kamptan ayrıldılar. Sevinc ve hüznün birarada yaşandığı gecede, gencler doyasıya eğlendiler.

Haberi sayfa 5'de

Ticaret ve Sanayi Odası Başkanı Akıt, yatırımların durduğunu söyledi.

"Yatırımcı güven bekliyor"

Yatırım için güven ortamının şart olduğunu belirten Gemlik Ticaret ve Sanayi Odası Başkanı Kemal Akıt, hükümetin halka en büyük güveni hırsızlardan hesap sorarak verebileceğini belirtti.

Ali ÖZYURT

Gemlik Ticaret ve Sanayi Odası Başkanı Kemal Akıt, mütesebbisin yatırım için herseden önce güvene ihtiyacı olduğunu söyledi. Güvenin tesis edilmesi halinde sanayicinin önünde hiçbir engel kalmayacağını belirten Kemal Akıt, **"Geçmiş dönemlerde hükümetler verdikleri sözlerin arkasında maalesef durmadılar. Döviz politikalarında sanayicinin önüne 2 yıllık oranlarla belli bir proğramla çıktılar, 2 ay sonra ise yüzde yüz develüasyon yaptılar. Devlete hükumete güvenen sanayici o günkü kur'la borçlanmış ama neticede borcu ikiye üçe katlanmıştır. Sanayicimiz halen aynı endişelerle yatırım yapmakta tereddüt gösteriyor."** dedi.

Devamı sayfa 3'de

Ticaret ve Sanayi Odası Başkanı Kemal Akıt, 100 fabrika kapasiteli Serbest Bölge'nin tam anlamıyla faaliyete geçmesi durumunda issizliği büyük ölcüde azaltacağını vurguladı.

Güne Bakış

Kadri Güler
gemlikkorfez@mynet.com

DSP

Eski Başbakan Bülent Ecevit ve eşi Rahşah Hanım'ın Partisi olan Demokratik Sol Partisi'ne ne il'de ne de ilçelerde başkan dayanmıyor.

Şöyle biraz geriye gidersek Gemlik İlçe örgütünde kimler geldi kimler gitti görebiliriz.

Benim anımsadığım kadarıyla Kemal Yavuz, Bergin Savcı, Eşref Eren, Zeki Zeybekci, Mehmet Yıldırım, Murat Gül ve Hüseyin Poyraz.

DSP'de başkanlık sistemi genelde Genel merkez atamasıyla gerçekleşir. Yıllardır böyle.

Bir tek atamayla gelen Mehmet Y[illegible] daha sonra genel kurulca ilçe başkanı se[illegible]

DSP'nin bir de önemli yönü, partileri[illegible] il de 16 bin oy aldıkları dönemde bile üye[illegible] malarıdır.

Zeki Zeybekçi'nin ilçe başkanı old[illegible] dönemde gidilen kongrede, genel kurula katılan üye sayısı 35 kişi civarlarındaydı.

Varın düşünün DSP'nin nasıl bir siyasi örgütlenme içinde olduğunu!

Parti, atamayla gelen Murat Gül'ün İlçe Başkanlığına kaldı bir süre. Ancak, Gül'ün işleri yurt dışında olması nedeniyle bu görevi uzun süre Ali Altuntaş yürüttü.

DSP'de yine bir atama gelen ilçe başkanlı[illegible] dönemi başalıyor.

Bize söz düşmez, olsa olsa yeni atananlara hayırlı ve uğurlu olsun deriz.

DSP bir partiden çok hala, Ecevitleri Sevenler Kulübü olmaktan kurtulamadı.

DSP İlçe Başkanı Murat Gül, görevi Hüseyin Poyraz'a devretti.

DSP Poyraz'a emanet

Geçtiğimiz günlerde gazetemize yaptığı açıklamada aktif siyasetten çekildiği mesajını veren DSP Gemlik İlçe Başkanı Murat Gül'ün [illegible] il yönetiminde [illegible] Hüseyin Poyraz Başkanlığında oluşturulan yeni yönetim göreve başladı. Dün saat 19.00'da DSP İlçe binasında birarada gelen Poyraz başkanlığında oluşturulan yeni yönetim kurulu basına tanıtıldı. DSP Gemlik İlçe yönetimi Sermet Dinalı, Nagihan Önel, İsmail Tutum, Muzaffer Betzedi, Ziya Altın, Mehmet Ali Sultan, İbrahim Tunalı, Serkan Yılmaz, Kemal Korsan ve Kaya Can'dan oluştu. DSP'nin ücüncü bürosunda başkanı Hüseyin Poyraz, Gemlik'te DSP'yi eski gücüne kavuşturacağını söyleyerek bütün sosyal demokratları DSP çatısı altında birleşmeye davet etti. Oluşturulan yeni yönetim kurulu ile birlikte gece gündüz çalışarak, hedeflerinin önümüzdeki yıl yapılacak yerel seçimlerde, DSP'yi önce yerel daha sonra ise, genel seçimlerde iktidara taşımak olduğunu söyleyen İlçe Başkanı Hüseyin Poyraz, **"Dargınlıkları, kırgınlıkları unutup parti disiplini içinde çalışmaları sürdüreceğiz. İlçe kongresinden sonra daha aktif olarak çalışmalara start vereceğiz. Hedefimiz göreve seçilerek gelmektir. İlk işimiz Belediye seçimlerinde var gücümüzle DSP'yi layık olduğu yere taşımak olacaktır"** şeklinde konuştu. Poyraz, Murat Gül başkanlığındaki yönetime de yaptıkları katkılardan dolayı teşekkür etti.

DSP Gemlik ilçe Teşkilatında oluşturulan yeni yönetim isbaşı yaptı. Poyraz, bundan sonra DSP'nin kapısı kapalı kalmayacak dedi.

ÖZEL DOĞUŞ FEN DERSHANESİ

BAŞARISINA BAŞARI EKLEDİ

2002-2003 LGS SINAV SONUÇLARINDA
GEMLİK CELAL BAYAR ANADOLU LİSESİ BİRİNCİSİ

ÖZLEM SEZER 933.681 TM puanı

ve Celal Bayar Anadolu Lisesi'ni kazanan diğer öğrenciler,

Gönül Sargül	901,885	Merve Günaslan	735,288	Buket Güney	721,353
Tayfun Baykal	869,132	Hilal Noca	731,964	Aslı Sertaslan	720,353
Esin Bektaş	797,664	Engin Bektaş	730,047	Mustafa Uğur	726,096
Dilara Demircioğlu	790,028	Hilal Şen	729,336	Merter Bayrak	
Irmak Yavuz	787,640	Gizem Bulut	728,356		

Fırat Yeltekin	Ankara Anadolu Öğrt. Lis.
Murat Bender	Bursa Milli Piyango An.Lis.
İlker Aydemir	Eyüp Topçu Anadolu Lis.
Cihan Savaş	Eyüp Topçu Anadolu Lis.
Gülçin Gülbitti	Eyüp Topçu Anadolu Lis.
Fulya Berkgiden	Eyüp Topçu Anadolu Lis.
Gülşen Kabakçı	Eyüp Topçu Anadolu Lis.
Gamze Uludağ	Eyüp Topçu Anadolu Lis.
Ceyda Demiray	Eyüp Topçu Anadolu Lis.
Seda Şimşek	Eyüp Topçu Anadolu Lis.
Onur Akıncı	Eyüp Topçu Anadolu Lis.
Elif Korkmaz	Eyüp Topçu Anadolu Lis.
Funda Öztürk	Eyüp Topçu Anadolu Lis.
Eren Yavuz	Eyüp Topçu Anadolu Lis.
Müge Kobak	Eyüp Topçu Anadolu Lis.
Duygu Ulus	Eyüp Topçu Anadolu Lis.
Pelin Horoz	Eyüp Topçu Anadolu Lis.

MESLEK LİSELERİ

Uğur Dinç	And. Mes. Ağırlama ve Gıda Tek.
Kıvanç Er	Yıldırım Anadolu İletişim Mes.Lis.
Aytaç Üçkardeş	Anadolu Ticaret Mes. Lis.
Burak Koçum	Anadolu Ticaret Mes. Lis.
Sinem Uygun	Anadolu Ticaret Mes. Lis.
Cansu Baytekin	And. Mes. Ağırlama ve Gıda Tek.
Merve Cücük	Osmangazi And. Otel.Turz.Mes. Lis.
Eyüp Can Çatal	Osmangazi And. Otel.Turz.Mes. Lis.
Onur Çevik	Yalova And. Otelcilik Turz. Mes.Lis.
Dilek Bilgen	Anadolu Mes. Lis. Tekstil Konf.
Özgür Türk	Gelibolu And Mes.Lis. Gemi Makina
Yücel Barışır	Anadolu Teknik Lis. Elektrik
Erdi Açıkgöz	Anadolu Teknik Lis.

Öğrencilerimizin Anadolu Lisesi ve Meslek Lisesi sınavlarını kazanmalarında okullarına, öğretmenlerine ve onların yetişmesinde emeği geçen ÖZEL DOĞUŞ FEN DERSHANESİ'ne teşekkürü bir borç biliriz.

ÖĞRENCİ VELİLERİ

Genç Parti'de görev dağılımı yapıldı

Genç Parti Gemlik İlçe Başkanı Hasan Kula, Gemlik'te siyasette aktif rol üstlenecek bir divan heyeti oluşturduklarını söyledi.

Genç Parti Gemlik İlçe Yönetim Kurulu, önceki gün yaptığı toplantıyla Başkanlık Divanı Heyetini oluşturdu.
Büyük bir önemle üzerinde durdukları Divan Heyeti'nin oluşturulmasında görev dağılımının kağıt üzerinde kalmayacak şekilde aynı zamanda, her siyasi partinin yapması gereken bir prosedürün yerine getirildiğini belirten Genç Parti Gemlik İlçe Başkanı Hasan Kula, yaptığı yazılı açıklamada, **"Gemlik'te yaşanan her türlü sorunu yakından takip edecek, dinamik, aktif bir yapıya sahip olacak bir Divan Heyeti oluşturduk."** dedi.
Hasan Kula Başkanlığı'ndaki Genç Parti Divan Heyeti'nin isimleri ve görev dağılımı ise şöyle:
Teşkilattan Sorumlu Başkan Yardımcısı İbrahim Talan, Siyasi İşler ve Yerel Yönetimlerden Sorumlu Başkan Yardımcısı Mutluhan Uluocak, Sivil Toplum Örgütleri ve Mesleki Kurumlardan Sorumlu Başkan Yardımcısı Hasan Kılıç, Basın Propaganda ve Halkla İlişkilerden Sorumlu Başkan Yardımcısı Yıldırım Akıncı, Kamu İdareleri ve İlişkilerinden Sorumlu Başkan Yardımcısı Adnan Tekeş, Seçim İşleri ve Koordinasyondan Sorumlu Başkan Yardımcısı Talat Şahin, İlçe Sekreterliği'ne Tolga Gemicioğlu ve Muhasipliğe de Sanver Aksoy getirildiler.

Kula, Gemlik'te yaşanan her türlü sorunu takip edeceklerini söyledi.

"Yatırımcı güven bekliyor"

Birinci sayfanın devamı

HIRSIZLARDAN HESAP SORULSUN

Büyük umutlarla kurulan Serbest Bölge'de 3 yıldan bu yana ancak beş fabrikanın faaliyete geçtiğini dile getiren Ticaret ve Sanayi Odası Başkanı Kemal Akıt şunları söyledi :
"Sanayi yatırımı durmuş beklemede. Bugünkü hükumetten umutluyum. Çünkü tek parti iktidarı var. İleriki günlerde sanayicinin taşıdığı güven sorununu çözecekleri kanaatindeyim. Yatırımların devam edeceğini umuyorum. Bu memleketi soyan, banka hortumlayan insanlardan hesap soracağını belirten hükümetten bu görevini yerine getirmesini bekliyoruz. Halkımıza da en büyük güveni verecek icraatın bu olacağını düşünüyorum. Sulandırmadan ciddi olarak üzerine gitsinler devlete güven gelsin. Her gün onlarca insan nerede görürlerse benden iş soruyorlar. Bundan büyük üzüntü duyuyorum. Bu çocukları sokağa salıp anarjist mi yapalım."

SERBEST BÖLGE İŞSİZLİK SORUNUNU ÇÖZECEK

Gemlik Ticaret ve Sanayi Odası Başkanı Kemal Akıt ayrıca Serbest Bölge'nin tam kapasite ile faaliyeti geçmesi durumunda Gemlik ekonomisinin canlanacağını, en az 7-8 bin kişiye iş imkanı doğacağını belirterek, **"Gemlik'te yaşayan insanların Serbest Bölge'de işe alınması için gayret ediyoruz. Halen çalışanların yüzde 70'i Gemlik'te oturanlardan oluşuyor."** dedi.

TAŞI GEDİĞİNE

İnan Tamer

Bakkala standart....

TSE bakkallara standart getirdi. Bundan böyle, Bakkal dükkanı yönetmek, devlet yönetmekten daha zor...

TATLI SERT

Erol GÜRÇAY

Seçimler yaklaşıyor

Yerel seçimler yaklaşıyor.
Yaklaşık 3 hafta önce Bursa merkezde bir kamuoyu araştırması yapıldı.
Durum vaziyeti şöyle :

AK Parti	: % 42
CHP	: % 12
Genç Parti	: % 9
D.Y.P.	: % 8
M.H.P.	: % 5

Küsuratları yazmadım.
Hepsinde ufak-tefek küsurat vardı.
AK Parti acemi ama güçlü.
Uyum paketlerini peşpeşe meclisten geçirdi.
Ama. Şunu hiç unutmasın.
Geçmişte aldığı oyların sadece (% 6) sı islami kökenli oylar.
Yaklaşık (%30) işsizlerin ve fakir fukaranın oylarıydı.
- 1981 yılından önce orman vasfını kaybetmiş arazilerin değerlendirilmesi konusundaki kararı da olumlu bir şekilde bütçeye yansıyacak.
- Aslında bu 2/B planı denen kanun, (CHP) nin seçim bildirgesinde de vardı.
Bildirge de, "ekonomik olarak değerlendirecek" deniliyordu.
AK Parti belki de bu projeyi, (CHP) den kaptı.
Kendine göre biraz değiştirdi.
(CHP) kendi projesine sahip çıkmadı.
Keşke katılsaydı ve kanuna olumlu katkısı olsaydı.
İmar Bankası ve Adabank'ın karışık hesapları Genç Parti'nin yükselişini durdurdu.
Artık iniş dönemi başladı.
Eve dönüş yasasına asker bile olumlu bakarken, (CHP) nin tutumu hen partiyi vurdu.
Hem de oylarını düşürdü.
(DYP) n Çiller'i arayacak.
Şu andaki durum Çiller'in bıraktığından daha geride.
(MHP) nin bir hedefi yok.
Halkı yakalayacak bir projeye ihtiyacı var.
Artık bağırma çağırma vaziyetlerini, halk yemiyor
Avrupa Birliğini istemiyorsan, halkın benimseyeceği bir proje bulman gerekir.

GÜNÜN SÖZÜ

Fırsat, adamın kapısını iki kere çalmaz. "Cham fort"

Buluşma

Gürhan ÇETİNKAYA

"YAŞ" tahtaya basılmaz...

Askerler yeni dönemin komuta kademesini belirledi. 18 subay astsubayın da orduyla ilişkisini kesti.

İlişik kesme konusu masaya yatırıldığı zaman kızılca kıyamet koptu.

Milli Savunma Bakanımız hemen karşı duruşunu gösterdi.

Ve ben bu kararları imzalamayacağım dedi.

Ama komutanlar yaş tahtaya basmaz lar. Gerekçesiz hiç bir karar almazlar.

Bu onların kurumsal yapısından kaynaklanıyor.

30 Ağustos 2003'den geçerli olmak üzere emekli olacak. Orgeneral Çetin Doğan, kararlı bir biçimde gerekçeleri açıklarken, ekranlara da sarıklı cüppeli bir askerin fotoğrafı geliyordu.

İtiraza mahal yoktu.

Ancak merkez-i hükümet tabanına mesaj vermek zorundaydı.

Onun için de kısa adı YAŞ olan Yüksek Askeri Şura kararlarını başbakan ve milli savunma bakanı kerhen ve de şerh koyarak imzaladı.

Hep der dururuz.

Gereksiz gerginlikler yaratmanın anlamı yok diye...

Askerler kendi yönetim biçimlerini bulmuşlar. İç disiplinlerini gerektiğinde katı kurallar koyarak sağlıyorlar.

Koydukları krallara da sonuna kadar uyuyorlar.

Kendilerini rahatsız eden unsurlar bile olsa dahi disiplin ve kurumsal saygı adına seslerini çıkarmıyorlar.

Dışandakilere ne oluyor?

Boşuna kurcalıyorlar.

Yok. Avrupa İnsan Hakları Mahkemesi'ne başvurular, yok medyayı doldurusa getirmeler.

Bunların hiç birinin yararı yok.

Çünkü asker sistemini böyle kurmuş.

Kendisinden başkasına kurcalatmaz.

Onun için,

Aksi girişimler sonuç vermiyor.

Daha da ötesi komik oluyor.

TBMM Başkanı yine çok akıllı ve doğru bir açıklama yaptı...

Ne diyor Annç,

"YAŞ kararları tartışılmaz"

Merkez-i Hükümet kulak ver ve dinle...

Şerh koymak, kerhen imzalamak ne sana ne de topluma yarar getirmez.

Bizim millet her zaman bağrından çıkardığı askerinden yana tavır koyar.

Ne diyor şarkı, sen yoluna ben yoluma....

İHALE İLANI

İLÇE MİLLİ EĞİTİM MÜDÜRLÜĞÜ

Öğrenci Servis Taşımacılığı hizmet alımı işi 4734 Sayılı Kamu İhale Kanunun 18/a maddesine göre açık ihale usulü ile ihale edilecektir.

1- İdarenin : İLÇE MİLLİ EĞİTİM MÜDÜRLÜĞÜ
a) Adresi : Hükümet Konağı Kat 4 16600 Gemlik / BURSA
b) Telefon ve fax numarası : Tel : 513 11 74 - 513 49 70 Fax : 514 02 30
c) Elektronik posta adresi (varsa) :

2- İhale konusu hizmetin
a) Niteliği, türü ve miktarı : Öğrenci servis taşımacılığı (12) oniki hat
b) Yapılacağı yer : Şartnamede belirtilmiştir.
c) İşin süresi : 15 Eylül - 31 Aralık 2003 74 Yetmişdört iş günü

3- İhalenin
a) Yapılacağı yer : Kaymakamlık Toplantı Salonu
b) Tarihi ve saati : 15 Ağustos 2003 saat : 11.oo

4- İhaleye katılabilme şartları ve istenilen belgeler ile yeterlik değerlendirmesinde uygulanacak kriterler:

İlçe Milli Eğitim Müdürlüğü'nden temin edilecektir.

5- İhale tüm yerli isteklilere açıktır.

6- İhale dökümanı Hükümet Konağı Kat 4 16600 Gemlik / BURSA adresindeki İlçe Milli Eğitim Müdürlüğünde görülebilir ve 20.000.000.- TL karşılığı aynı adresten temin edilebilir.

İhaleye teklif verecek olanların ihale dökümanını satın almaları zorunludur.

7- Teklifler, 15 Ağustos 2003 Cuma günü, saat 11.oo'e kadar İlçe Milli Eğitim Müdürlüğüne verilebileceği gibi, iadeli taahhütlü posta vasıtasıyla da gönderilebilir.

8- İstekliler tekliflerini, (götürü bedel üzerinden vereceklerdir. İhale sonucu, üzerine ihale yapılan istekliyle toplam bedel üzerinden götürü bedel sözleşme imzalanacaktır.

9- İstekliler teklif edilen bedelin % 2'sinden az, % 4'ünden fazla olmamak üzere kendi belirleyecekleri oranda geçici teminat vereceklerdir.

10- Verilen tekliflerin geçerlik süresi, ihale tarihinden itibaren en az 12 takvim günü olmalıdır.

Basın: 2003/1...

T.C.
GEMLİK İCRA MÜDÜRLÜĞÜ
2003 / 949

MENKULÜN AÇIK ARTIRMA İLANI

Bir borçtan dolayı üzerinde haciz bulunan aşağıda cins miktar ve değeri yazılı mallar satışa çıkarılmıştır.

Birinci artırma 2/9/2003 günü saat 10.30'dan 11.30'a kadar, GEMLİK; ESKİ DEVLET HASTANESİ YANINDAKİ SERTKAYA GARAJI önünde yapılacak ve satış günü kıymetlerinin % 75'ine istekli bulunmadığı takdirde 3/9/2003 günü, aynı saatte ve yerde 2. Artırma yapılarak satılacağı şu kadar ki, artırma bedelinin malın tahmin edilen kıymetinin % 40'ını bulmasının ve satış isteyenin alacağına rüçhanı olan alacaklının toplamından fazla olmasının ve bundan başka paraya çevirme ve payların paylaştırılması masraflarını geçmesinin şart olduğu, satış şartnamesinin icra dosyasında görülebileceği, masrafı verildiği takdirde şartnamenin bir örneğinin isteyene gönderilebileceği, fazla bilgi almak isteyenlerin yukarıda yazılı dosya numarası ile dairemize başvurmaları rica olunur. 01.08.2003

İcra Müdür Yrd.

Muhammen kıymet Lira	Adedi	Cinsi (Mahiyeti ve önemli özellikleri)
5.000.000.000.- TL.		16 ZR 623 plaka sayılı BMC Levent marka Kamyonet Beyaz renkli Birinci Satış Günü ve saati : 02.09.2003 günü saat 10.30-10.40
4.000.000.000.- TL.		16 ZA 864 plaka sayılı Levent Marka Beyaz renkli kamyonet Birinci satış gün ve saati: 02.09.2003 günü saat 11.oo-11.10
5.000.000.000.- TL		16 ZE 815 Plaka Fatih marka 1993 model kamyon Birinci satış günü ve saati : 02.09.2003 günü saat 11.20-11.30

Yönetmelik Örnek No: 25

GEMLİK Körfez
GÜNLÜK SİYASİ GAZETE
YIL : 31 SAYI : 1613
FİYATI : 200.000 TL. (KDV Dahil)
Sahibi : Kadri GÜLER
Yazı İşleri Müdürü : Serap GÜLER
İstiklal Cad. Bora Sok. No:3/B
Tel : 5131797 Fax : 513 35 95 GEMLİK
Basıldığı Yer : KÖRFEZ OFSET
Matbaacılık-Yayıncılık-Reklamcılık Tesisi
İstiklal Cad. Bora Sok. No:3/B GEMLİK
(Dini bayram Günleri ve Pazar günleri yayınlanmaz)

SATILIK VİLLA
Cumhuriyet Mahallesi'nde
Triblex Satılık Villa
GSM: (0.535)886 47 74

Kampa coşkulu veda

ALİ ÖZYURT

Karacaali Spor ve İzcilik Okulu Kampı'na 30 Temmuz / 6 Ağustos 2003 tarihleri arasında değişik illerden gelerek, katılan 150 ilk ve orta öğrenim öğrencisi düzenlenen muhteşem veda gecesiyle kamptan ayrıldılar.

8 günlük kamp süresi sonunda masa tenisi, santranç, voleybol, basketbol, futbol, yüzme ve oda düzeni dalında dereceye girenlere başarı belgeleri verildi.

Karacaali Spor ve İzcilik Okulu Müdürü Akif Alanlar, gecede yaptığı konuşmada kampta verilen eğitimlere gösterdikleri ilgiden dolayı teşekkür ederek, bundan sonraki gerek öğrenim hayatları gerekse yaşamlarında başarılar diledi.

Veda nedeniyle, sevinç ve hüznün bir arada yaşandığı gecede, öğrenciler birbirinden güzel oyun gösterileriyle büyük beğeni topladılar.

Gecenin finalini Atatürk'ün 10. yıl Marşı ile tamamlayan öğrenciler, hep bir ağızdan söyledikleri marşla yeri göğü inlettiler.

Kamp Eğitim Şefi Sezai Özgen, gecede öğrencilere hitaben yaptığı konuşmada **"İlk geldiğinizde biraz suratınız asıktı. Ancak kısa sürede alışıp bu psikolojiden kurtuldunuz. Disiplinli ve planlı çalışılınca insanların neler yapabileceğini birebir yaşadınız. Bundan sonraki yaşamınızda başarılar diliyorum."** dedi.

Türkiye'nin dört bir yanından gelerek, Karacaali Kampı'nda buluşan öğrenciler, yapılan etkinlikler sayesinde birbirleri ile kaynaşarak arkalarında geleceğe uzanan kuvvetli dostluklar bırakarak, dün kampa veda ettiler.

Yurdun dört bir yanından kampa gelen öğrenciler, liderleri ile birlikte son gecenin tadını doyasıya eğlenerek, çıkardılar.

Karacaalli Kampı'nın son gecesinde, sevinç ve hüzün birarada yaşandı. Önce çılgınca eğlenen öğrenciler, programın bitiminde gözyaşlarına boğulup, ayrılığın hüznünü yaşadılar.

Kampcı öğrencilerin sunduğu birbirinden güzel oyun gösterileri izleyenler tarafından büyük beğeni topladı. Ata'nın resmi önünden saygıyla geçen öğrenciler, daha sonra hep bir ağızdan 10. Yıl Marşı'nı söylediler.

Veda gecesi boyunca dans edip, eğlenen öğrenciler, arkalarında geleceğe uzanan sağlam dostluklar bırakarak, kamptan ayrıldılar

Kampa veda gecesinde, öğrenciler liderlerine çiçekler hediye edip, gecenin anısına hatıra fotoğrafı çektirdiler.

Tatilcilerin gözleme ziyafeti

Ali ÖZYURT

Gece hayatının bütün hızıyla sürdüğü Kumla'da gündüz deniz gece ise, eğlence merkezlerinde yazın tadını çıkarıp, stres atan tatilcilerin, aynı zamanda her türlü yiyeceği de ellerinin altında bulmaları mümkün oluyor. Bir çok aparatif yiyeceklere olduğu kadar insanlar özellikle gözleri önünde yapılan gözlemeleri tatmadan geçemiyorlar. Büyük Kumla girişinde bulunan gözlemeci Zehra Karakuş, nefis gözlemeleriyle tatilcilerin ilgi odağı oldu. Hamur tahtasında önce açılıp daha sonra sac üzerinde pişirilen gözlemeler gelip geçenler tarafından bir hayli ilgi çekiyor. Bir çok insan bu yiyeceğin yapılışını büyük bir ilgiyle seyredip, daha sonra verdikleri siparişi afiyetle midelerine indiriyorlar.

Büyük Kumla girişinde bulunan Zehra Karakuş'a ait gözleme evi, tatilcilerin akınına uğruyor. Hamurun açılışından sac üzerinde pişirilmesine kadar ilgi ile izleyen vatandaşlar, daha sonra verdikleri siparişi büyük bir iştah ile yiyorlar. Karakuş, gözlemenin yanı sıra, ayrıca siparişe göre çiğ börek ve mantı da yaptığını söyledi.

TAKSİTLİ TATİL EN İDEAL TATİL!

WORLD KART
İDEAL
ADVANTAGE
BONUS KART

sahiplerine
VADE FARKSIZ
4 veya 12 ay
taksit imkanı

ANI TOUR

duru turizm

✔ OKUL GEZİLERİ
✔ VİZE İŞLEMLERİ
✔ YURTİÇİ - YURT DIŞI OTEL REZERVASYONLARI
✔ PAKET TURLAR
✔ HAC - UMRE
✔ YURTİÇİ - YURTDIŞI UÇAK BİLETLERİ
✔ KONGRE VE SEMİNER

TÜRK HAVA YOLLARI

KAYABEYOĞLU TURİZM SEYAHAT
Demirsubaşı Mh. Çeşme Sok. No:9/A GEMLİK
Tel : (0.224) 514 47 71 Fax : (0.224) 514 40 44

Kahvaltı etmek kilo vermeyi kolaylaştırır

Kahvaltının günün en önemli öğünü olduğu görüşü, Finlandiyalı bilim adamları tarafından yapılan araştırmayla doğrulandı.

Kahvaltı öğününü atlama alışkanlığının, sağlıksız bir yaşamın olduğu belirtiliyor. Yapılan araştırmada, 5500'den fazla genç ve onların ebeveynlerine kahvaltı yapma alışkanlıkları, kiloları ve tercih ettikleri içecekler konularında sorular soruldu.

Kahvaltı öğününü atlayan kişilerin, öğlenden önce açlığını bastırmak ve vücudun enerji ihtiyacını karşılamak için genelde çikolata gibi sağlıksız yiyecekler yediğini belirten bilim adamları, bu insanların çoğunun eğitim düzeylerinin de, diğerlerine göre daha düşük olduğuna dikkat çekti.

Anne ve babası kahvaltı yapmayan çocukların da kahvaltı öğününe önem vermediğini söyleyen bilim adamları, **"Ergenlik çağındaki yanlış yemek yeme alışkanlıkları, çoğunlukla alkol, nikotin tüketimi gibi sağlığa zarar veren davranışları beraberinde getiriyor"** diyorlar. Sigara tiryakiliği, hareketsizlik, alkollü içeceklerin sık sık içilmesi ve fazla kilonun, kahvaltı öğünün atlanmasıyla ilişkilendirilebileceği de belirtildi.

İngiliz beslenme uzmanları, kahvaltının günün en önemli öğünü olduğunu, fakat bu öğünün atlanmasının sigara ve alkol kullanımı gibi olumsuz davranışlarla bağlantılı olduğu sonucunu abartılı bulduğunu belirttiler. Kahvaltı yapan çocukların okulda daha fazla konsantre olabildiği ve kilo vermek isteyen kişilerin kahvaltı yaparak amaçlarına daha kolay ulaştığı öğrenildi.

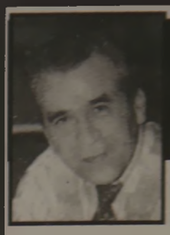

Not Defteri

Muzaffer GÜRBOĞA
Eğitimci-Yazar

Uzlaşma Kültürü

İnternet aracılığı ile yapılan bir ankette "Sizce sağlıklı bir toplum muyuz?" sorusuna hayır yanıtı verenler % 94.

Bu veriyi yorumlayacak olursak, hastalıklı gelişen sosyal yapımızı kabul ediyoruz. Bu bile başlı-başına bizi çözüme götürebilecek bir gelişmedir. Bir de çözümlerde anlaşabilsek, uzlaşabilsek ne iyi olacak. Sağlıklı toplumlarda uzlaşma bilincinin oldukca gelişmiş olduğu bilinen bir gerçekliktir.

İnsanlarımızda var olan her türlü enerji zıt yönlü kullanıldığında yok olmakta. Aynı yönlü çalıştığında toplanıp önemli bir güç haline dönüşebilmektedir. Bu toplumsal bı lince ivme kazandırmak olanaklıdır. Herkesin aynı sorumluluk duygusuyla hareket etmesi gerekir. Gerçek hayatın pratiği bize uzlaşmayı dayatmaktadır.

Uzlaşma bir tarafın kazandığı, diğer tarafın kaybettiği bir davranış etkinliği değildir. Herkesin aynı anda kazandığı bir durumdur. Psikoloji dilin kazan-kazan yaklaşımı da denir. Uzlaşma olgunluğun belirtisidir. Sevgi ve saygı içeren bir tutumdur. Hoşgörü temelide başkalarının düşuncelerine katılmasak da dinlemektir. Kaybeden yok anlayışıdır.

Farklılıkları, farklı görüşleri kabul etmemek, yok saymak anlamına gelir. Böyle bir anlayış gerçekle bağdaşmaz. Farklı görüşler görüş açımızı daha da genişletecek kazanım sağlayabilir. Aklı duyguların önüne geçirirsek uzlaşma ile aklın özgürleşmesine olanak tanımış oluruz.

Ne yazık ki, toplumumuzda, uzlaşma kültürü çok zamandır yerini çatıma kültürüne bırakmış durumda. Bundan yararlı çıkan var mı? Türkiye'yi yaran var mı?

Girilen yol iyi bir yol değildir. Yineliyorum, başka düşünceleri kabul etmesek de, bizim düşüncemize ters düşse de kabul etmesek de, bizim düşüncemize ters düşse de dinleyelim.

GEMLİK REHBERİ

GEREKLİ TELEFONLAR	
İtfaiye	110
Polis İmdat	155
Jandarma İmdat	156
Jandarma K.	513 10 55
Polis Karakolu	513 18 79
Gar. Kom.	513 12 06

KAYMAKAMLIK	
Kaymakamlık	513 10 51
Kaymakamlık ev	513 10 52
C.Savcılığı	513 10 53
C.Savcı Yrd.	513 29 54
Emniyet Müd.	513 10 28

ULAŞIM	
Uludağ Turizm	513 12 12
Aydın Turizm	513 20 77

HASTANELER	
Devlet Hastanesi	513 92 00
SSK Hastanesi	513 23 29
Mer.Sağ.Ocağı	513 10 68

TAKSİLER	
Körfez Taksi	513 18 21
Çınar Taksi	513 24 67
Güven Taksi	513 32 40
Gemlik Taksi	513 23 24
Manastır Taksi	514 35 50

RESMİ DAİRELER	
TEK Arıza	513 20 66
TEK İşletme	513 45 03
Statyum	514 00 95
Orm.Böl.Şef.	513 12 86
Milli Eğt. Md.	513 11 74
Halk Kütüphane	513 18 46
Askerlik Şb.	513 10 57
Karayolları	513 13 08
Liman Baş.	513 11 33
Mal Müd.	513 10 95
Nüfus Md.	513 37 42
Özel İd. Md.	513 15 07
Tapu Sicl. Müd.	513 14 14
Müftülük	513 13 64
Gümrük Md.	513 14 11
Tekel Md.	513 10 42
Ver. Dairesi Md.	513 23 60
İlçe Tarım Müd.	513 11 86
İlçe Seç. Md.	513 77 73

BELEDİYE	
Santral	513 45 21 -23
Başkanlık	513 45 20
Zabıta	513 24 32
Otobüs İşlet.	513 45 21-122
Su İşlet.	513 45 21 - 115
İtfaiye	513 23 25
Muhasebe Md.	513 45 21 -182
Yazı İşl. Md.	513 45 21 -111
Su Arıza	Yalnız 185

DENİZ OTOBÜSÜ	
Bursa	256 77 84
Mudanya	544 30 60
Yenikapı	(212) 516 12 12
Yalova	(226) 811 13 23
İDO İmam Aslan Dinlenme Tes.	513 24 94

VAPUR - FERİBOT	
Yalova	(226) 814 10 20
Topçular	(226) 363 43 19
Eskihisar	(262) 655 60 31

OTOBÜS	
Şehirlerarası	261 54 00
Otobüs Terminali	(18 Hat)

TÜP DAĞITICILARI	
Aygaz	513 12 95
Tekgaz	513 16 37
Ocakgaz	513 16 37
Ergaz	513 88 43
İpragaz	513 22 59
Habaşgaz	513 45 46
Yeni Likitgaz	513 65 00
BP Gaz	514 59 81
Bütünler Likitgaz	513 80 00
AKCAN PETROL	513 17 79
YERLİYURTLAR PETROL	513 30 33

KAYIP

Gemlik Liman Başkanlığından aldığım Avlanma Teskeremi kaybettim. Hükümsüzdür.
HAYRETTİN YILDIRIM

KAYIP

0789056295 Bağkur Numaralı sağlık karnemi kaybettim. Hükümsüzdür.
EKREM DEMİR

DOĞAYI SEV,YEŞİLİ KORU

GEMLİK'TEN FEN LİSESİNİ KAZANANLARIN YARISI YEŞİLIRMAK'TAN

GEMLİK'TEN FEN LİSELERİNİ KAZANAN 4 ÖĞRENCİDEN 2'Sİ YEŞİLIRMAKLIDIR

1- HATİCE YEMENOĞLU 965.000 BALIKESİR FEN LİSESİ

2- SELMAN KÖKBIYIK 924.026 YALOVA FEN LİSESİ

ANADOLU LİSELERİNİ KAZANAN ÖĞRENCİLERİMİZ

70 ÖĞRENCİMİZ FEN VE ANADOLU LİSELİ OLDU

ADI SOYADI	KAZANDIĞI LİSE
HATİCE YEMENOĞLU	BALIKESİR FEN LİSESİ
SELMAN KÖKBIYIK	YALOVA FEN LİSESİ
MUHİTTİN BACI	ANKARA ANADOLU Ö. L.
YETER DOĞAN	BOZÜYÜK ANADOLU Ö. L.
DENİZ BİRLİK	BOZÜYÜK ANADOLU Ö. L.
A. ALPARSLAN AĞIR	C. BAYAR ANADOLU LİSESİ
TARIK AMİZ	C. BAYAR ANADOLU LİSESİ
FURKAN BARUTÇUOĞLU	C. BAYAR ANADOLU LİSESİ
EMRE EFENDİOĞLU	C. BAYAR ANADOLU LİSESİ
FATİH KATIRCI	C. BAYAR ANADOLU LİSESİ
MERT KOÇ	C. BAYAR ANADOLU LİSESİ
İSMAİL ÖNAL	C. BAYAR ANADOLU LİSESİ
OĞUZHAN ÖZTÜRK	C. BAYAR ANADOLU LİSESİ
FURKAN SAĞIR	C. BAYAR ANADOLU LİSESİ
ABDULLAH SARGIN	C. BAYAR ANADOLU LİSESİ
SİNA TANIŞ	C. BAYAR ANADOLU LİSESİ
ÖMER FARUK TEKİN	C. BAYAR ANADOLU LİSESİ
RECAİ ULAŞ	C. BAYAR ANADOLU LİSESİ
SÜLEYMAN USLU	C. BAYAR ANADOLU LİSESİ
ONUR YÜKSEL	C. BAYAR ANADOLU LİSESİ
ŞENER AYDIN	BURSA ANADOLU T.LİS.
CANER HANOĞLU	BURSA ANADOLU T.LİS.
EMRE KARATAŞ	BURSA ANADOLU T.LİS.
OĞUZ ÇÖMEZ	M. SİNAN ANADOLU T.LİS.
ABDULKADİR AYDEMİR	ORHANGAZİ ANADOLU T. L.
ALİ SEZER	ORHANGAZİ ANADOLU T. L.
SAVTEKİN TOPAKTAŞ	ORHANGAZİ ANADOLU T. L.
DOĞUKAN ÇINAR	GEBZE ANADOLU T.LİS.
EZGİ DURMUŞ	GEMLİK ANADOLU M. L.
HAVVA GÜREŞÇİ	GEMLİK ANADOLU M. L.
İLKNUR KELEŞ	GEMLİK ANADOLU M. L.
VİLDAN ATALAY	GEMLİK ANADOLU M. L.
MERYEM BAHAR	GEMLİK ANADOLU M. L.

FERDİ VE BİREYSEL BAŞARIDA 1 NUMARA!

ADI SOYADI	KAZANDIĞI LİSE
EZGİ SEÇİLMİŞ	C. BAYAR ANADOLU LİSESİ
GİZEM TAŞOĞULLARI	C. BAYAR ANADOLU LİSESİ
DUHAN TORLAK	C. BAYAR ANADOLU LİSESİ
FULYA TUTUM	C. BAYAR ANADOLU LİSESİ
TÜLES ULUOCAK	C. BAYAR ANADOLU LİSESİ
PINAR YILMAZ	C. BAYAR ANADOLU LİSESİ
GÖKCAN ATAK	C. BAYAR ANADOLU LİSESİ
SİNEM BAŞ	C. BAYAR ANADOLU LİSESİ
EMANUR BAŞARAN	C. BAYAR ANADOLU LİSESİ
MELİHA Y. BUDAKÇI	C. BAYAR ANADOLU LİSESİ
ESRA CANKURT	C. BAYAR ANADOLU LİSESİ
NESLİHAN ÇİLİNGİR	C. BAYAR ANADOLU LİSESİ
TUĞBA DAĞ	C. BAYAR ANADOLU LİSESİ
ZEYNEP DUYAR	C. BAYAR ANADOLU LİSESİ
AYNUR EMRE	C. BAYAR ANADOLU LİSESİ
EDA ERGÜDEN	C. BAYAR ANADOLU LİSESİ
SEDA ERGÜDEN	C. BAYAR ANADOLU LİSESİ
BİLGESU HASÇUHADAR	C. BAYAR ANADOLU LİSESİ
GÜLNUR KOÇ	C. BAYAR ANADOLU LİSESİ
CEYSU GÜNEŞ	GEMLİK ANADOLU M. L.
GAMZE GÖNGÖR	GEMLİK ANADOLU M. L.
AYŞEGÜL TEZ	GEMLİK ANADOLU M. L.
M. GÜRKAN ALKAN	BURSA ANADOLU O.
EFE DURMUŞ	BURSA ANADOLU O.
GÖKHAN KENAR	BURSA ANADOLU O.
ALİCAN TURHAN	BURSA ANADOLU O.
DAMLANUR ÖZER	BURSA ANADOLU O.
D. GÖKÇE GÜLSAR	GEMLİK ANADOLU T. L.
GAMZE OĞUZ	GEMLİK ANADOLU T. L.
SÜMEYYA ÖLMEZ	GEMLİK ANADOLU T. L.
YILDIRIM AYAZ	İSTANBUL ANADOLU O.
AYLİN ÖZDÖNER	YALOVA TURİZM O.
TUBA BARIŞAN	BURSA ANADOLU İ.H.L.

FEN VE ANADOLU LİSELERİNİ KAZANDIRMA ORANINDA GEMLİK 1.Sİ

ÖĞRENCİLERİMİZİ TEBRİK EDERİZ.

GEMLİK

YEŞİLIRMAK DERSHANESİ

Orhangazi Cad. No: 56 GEMLİK Tel : 514 47 87 - 513 09 57

GEMLİK GEMLİK'İN İLK GÜNLÜK GAZETESİ

Körfez

TARAFSIZ SİYASİ GAZETE

8 Ağustos 2003 Cuma FİYATI : 200.000. TL.

Genç Parti yeni binasında

İlçe yönetimi değişen Genç Parti'de ilçe binası da değişti. Gazhane Caddesi'nde Astarlıoğlu Apartmanı birinci katına taşınan Genç Parti, önceki gün parti tabelasını taktı.

Haberi sayfa 4'de

Esnaf Bağ-Kur'a çözüm bekliyor

AK Parti İlçe Başkanı Enver Şahin'i ziyaret eden Gemlik Esnaf ve Sanatkarlar Kredi Kefalet Kooperatifi Yönetim Kurulu üyeleri, Bağ-Kur İrtibat Bürosu'nda yaşanan personel sorununun giderilmesini istediler.

AK Parti Gemlik İlçe Başkanı Enver Şahin'i ilçe merkezinde ziyaret eden Gemlik Esnaf ve Sanatkarlar Kredi Kefalet Kooperatifi Başkanı ve yöneticileri, esnafın Bağ-kur bürosu sorununun çözümü için devamlı memur atamasını istediler. Kooperatif yöneticileri kredi faizlerin yüzde 30'a çekilmesinden de büyük mutluluk duyduklarını dile getirdiler. AKP İlçe Başkanı Şahin, sorunların karşılıklı diyaloglarla çözülebileceğini, bunun için elinden geleni yapacağını söyledi. Esnaf ve sanatkarların taleplerini üst makamlara götüreceğini bildiren Enver Şahin, **"Elimizden ne geliyorsa yapmaya çalışacağız."** diye söz verdi.

Haberi sayfa 3'de

Güne Bakış

Kadri Güler
gemlikkorfez@mynet.com

Kömür depoları

Önceki akşam TÜGSAS yolunda bulunan İslam Köy halkı, yol keserek kömür depolarının çevreye verdiği zararı protesto ederek, seslerini duyurmak istediler.

Dün akşam da bu konuda basının da katılımıyla bir toplantı düzenlendi.

Gemlik hızla gelişen bir kent olduğu kadar, ekonomisi de o denli büyüyor.

GEMPORT, Borusan, TÜGSAŞ İskeleleri, yeni kurulmakta olan liman ile deniz ticaretinde bölgenin lideri durumuna geldik.

Bursa Serbest Bölgesi'nin de ilçemiz sınırları içinde kurulması, ticari hareketliliği daha da hızlandırdı.

Serbest Bölge civarı liman trafiği ile birden değerlendi.

TÜGSAŞ'ın kurulduğu yıllar Afyon yöresinden gelen işçi kesimi ucuz toprak bulunca burada yerleşerek bir küçük kasaba oluşturdular.

Zamanla gelişen ticari hareketlilik bu yerleşim birimini çevreleyerek adeta buradan gidin demeye başladı.

Bir yanda konteyner alanları, öbür yanda TIR Firmaları ile kuşatıldılar.

Bunlar neyse yıllardır bölgeye kan kusturan açık kömür depoları insan ve bitki yaşamını giderek olumsuz etkilemeye başladı.

Buna dur demenin zamanı çoktan geçti.

Birileri para kazanacak diye çevre yok edilmemeli.

Kim bu firmalara izin veriyor allah aşkına.

İslamköy halkı kömür depolarının kaldırılmasını istiyor

Köylü yol kesti

İlçemize bağlı İslamköy'ün çevresinde bulunan kömür depolarının gün geçtikçe çoğalması üzerine dün ve önceki gece, köy halkı çoluk çocuk Borusan Bursa anayoluna çıkarak, araçların trafiğini bir süre engelledi.

Kömür depolarından çıkan tozun İslamköy'de yaşayan halkın sağlığına zarar verdiğini söyleyen köylüler, depoların kaldırılmasını istiyorlar. Jandarma, köylünün protesto eylemleri üzerine dün, bölgede geniş güvenlik önlemi aldı. Olaylar, köylülerin ikna edilmesinden sonra, sona erdi.

Haberi sayfa 5'de

İslamköy'de yaşayanlar dün akşam Borusan Gemlik yoluna çıkarak, çevredeki kömür depolarına tepki koydular. Köylüler, kömür depolarının sağlıklarına zarar verdikleri için kaldırılmasını istiyorlar.

ÖZEL DOĞUŞ FEN DERSHANESİ

BAŞARISINA BAŞARI EKLEDİ

2002-2003 LGS SINAV SONUÇLARINDA
GEMLİK CELAL BAYAR ANADOLU LİSESİ BİRİNCİSİ

ÖZLEM SEZER 933.681 TM puanı

ve Celal Bayar Anadolu Lisesi'ni kazanan diğer öğrenciler,

Gönül Sargül	901,885	Merve Günaslan	735,288	Buket Güney	721,353
Tayfun Baykal	869,132	Hilal Noca	731,964	Aslı Sertaslan	720,353
Esin Bektaş	797,664	Engin Bektaş	730,047	Mustafa Uğur	726,096
Dilara Demircioğlu	790,028	Hilal Şen	729,336	Merter Bayrak	
Irmak Yavuz	787,640	Gizem Bulut	728,356		

Fırat Yeltekin	Ankara Anadolu Öğrt. Lis.
Murat Bender	Bursa Milli Piyango An.Lis.
İlker Aydemir	Eyüp Topçu Anadolu Lis.
Cihan Savaş	Eyüp Topçu Anadolu Lis.
Gülçin Gülbitti	Eyüp Topçu Anadolu Lis.
Fulya Berkgiden	Eyüp Topçu Anadolu Lis.
Gülşen Kabakçı	Eyüp Topçu Anadolu Lis.
Gamze Uludağ	Eyüp Topçu Anadolu Lis.
Ceyda Demiray	Eyüp Topçu Anadolu Lis.
Seda Şimşek	Eyüp Topçu Anadolu Lis.
Onur Akıncı	Eyüp Topçu Anadolu Lis.
Elif Korkmaz	Eyüp Topçu Anadolu Lis.
Funda Öztürk	Eyüp Topçu Anadolu Lis.
Eren Yavuz	Eyüp Topçu Anadolu Lis.
Müge Kobak	Eyüp Topçu Anadolu Lis.
Duygu Ulus	Eyüp Topçu Anadolu Lis.
Pelin Horoz	Eyüp Topçu Anadolu Lis.

MESLEK LİSELERİ

Uğur Dinç	And. Mes. Ağırlama ve Gıda Tek.
Kıvanç Er	Yıldırım Anadolu İletişim Mes.Lis.
Aytaç Üçkardeş	Anadolu Ticaret Mes. Lis.
Burak Koçum	Anadolu Ticaret Mes. Lis.
Sinem Uygun	Anadolu Ticaret Mes. Lis.
Cansu Baytekin	And. Mes. Ağırlama ve Gıda Tek.
Merve Cücük	Osmangazi And. Otel.Turz.Mes. Lis.
Eyüp Can Çatal	Osmangazi And. Otel.Turz.Mes. Lis.
Onur Çevik	Yalova And. Otelcilik Turz. Mes.Lis.
Dilek Bilgen	Anadolu Mes. Lis. Tekstil Konf.
Özgür Türk	Gelibolu And Mes.Lis. Gemi Makina
Yücel Barışır	Anadolu Teknik Lis. Elektrik
Erdi Açıkgöz	Anadolu Teknik Lis.

Öğrencilerimizin Anadolu Lisesi ve Meslek Lisesi sınavlarını kazanmalarında okullarına, öğretmenlerine ve onların yetişmesinde emeği geçen ÖZEL DOĞUŞ FEN DERSHANESİ'ne teşekkürü bir borç biliriz.

ÖĞRENCİ VELİLERİ

Esnaf Bağ-Kur'a çözüm bekliyor

Ali ÖZYURT

Mevlüt Avcı Başkanlığı'ndaki Esnaf ve Sanatkarlar Kredi Kefalet Kooperatifi Yönetim Kurulu, AK Parti İlçe Başkanı Enver Şahin'i ziyaret etti.

Dün AK Parti ilçe binasında gerçekleşen ziyarette, Esnaf ve Sanatkarlar Kefalet Kooperatifi Müdürü Kenan Karakaş ile Yönetim Kurulu üyeleri de hazır bulundu. Hamit Altuğ, Mehmet Bıyık, Hüseyin Özen, Mustafa Tezcan, Sedat Gürle ile Halit Akcan da hazır bulundu.

Esnaf temsilcilerini kapıda karşılayan AK Parti İlçe Başkanı Enver Şahin, sivil toplum örgütlerinin gerçekleştirdiği bu tür ziyaretlerden memnuniyet duyduğunu söyledi.

"Birbirimizi daha yakından tanıma fırsatı buluyoruz. Şahsen tanıdığımız arkadaşları ismen de tanımış oluyoruz." diyen Şahin, sorunların kurulan diyaloglarla kısa sürede çözüme kavuşturulabileceği görüşünü dile getirdi.

Bir sohbet havasında geçen ziyaretin ana konusu ise, Esnaf ve Sanatkarlar Kefalet Kooperatifi birinci katında hizmet veren Bağ-Kur İrtibat Bürosu'nun personel sorunu oldu.

Bağ-Kur İrtibat Bürosu'nun kesintisiz olarak işlevini yerine getirip esnaf camiasına daha iyi hizmet verebilmesi için sürekli görev yapacak 2 memurun görevlendirilmesini isteyen yöneticiler bu yönde atılacak adıma maddi manevi desteğe hazır olduklarını belirterek, **"Özellikle esnaf ve sanatkarımızın sağlık karnelerinin vizeleri için devamlı memur bulundurulmasında yarar görüyoruz.**

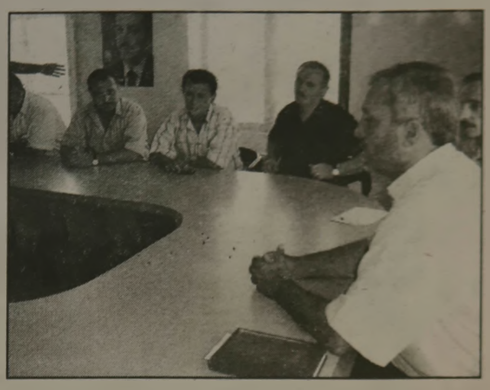

Mevlüt Avcı Başkanlığındaki kooperatif Yönetim Kurulu Üyeleri, parti binasında ziyaret ettikleri AK Parti İlçe Başkanı Enver Şahin'den Bağ-Kur İrtibat Bürosu'nda yaşanan personel sorununun gide rilmesini istediler.

Esnafımızın bu önemli konuda mağdur edilmemesi için biran önce memur ataması yapılıp büronun sürekli açık kalmasını istiyoruz. Bu sağlandığında Gemlik başta olmak üzere Orhaniye ve İznik esnafının da mağduriyetleri bir nebze de olsa giderilmiş olacak. Esnaflarımız Bursa'da saatlerce kuyruklarda beklemekten kurtulmuş olacaklar." dediler.

Öteyandan hükümetin kredi faiz oranlarının yüzde 30'lara indirmesinden büyük memnuniyet duydukларını ifade eden Esnaf Kefalet Kooperatifi yöneticileri, AK Parti hükümetinin bu yöndeki çalışmalarını takdirle karşıladıklarını dile getirdiler.

Esnaf camiasının Bağ-Kur İrtibat Bürosu'nun 15 günde değil, sürekli hizmet vermesi konusundaki taleplerini değerlendiren AK Parti İlçe Başkanı Enver Şahin, personel atamasına ilişkin üst makamlarla görüşmelerin sürdüğünü ve kısa süre içerisinde bu sorunu çözecekleri sözünü verdi.

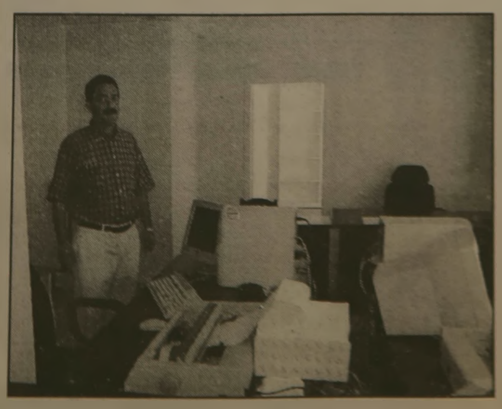

Esnaf ve Sanatkarlar Kredi Kefalet Kooperatifi binasında bulunan Bağ-kur irtibat bürosuni memurlar Bursa'dan 15 günde bir geliyor. Bu ise, Bağ-kurlu sigortalıların işlerinin ağır aksak yürümesine neden oluyor. Büro 14 kapalı olarak memur bekliyor

TAŞI GEDİĞİNE

İnan Tamer

Peki, işiniz ne?...

Kolayını bulmuş.
İşsize: "Ülkede 5.5 milyon işsiz var."
Memura: "İş bulmuşsun kardeşim, çalış."
Zamma kızanlara: "Sizde her şeyi bedava istiyorsunuz."
Peki.. O makamda sizin işiniz ne?
Hava basmak, öz varlıkları satmak, çalım atmak mı?
Al oyu, göster boyu, öyle mi...

TATLI SERT

Erol GÜRÇAY

Süper lig başlıyor

Beşiktaş bu sene en iyi yerli transferleri yaptı.
Okan Koç henüz şokta.
Ama. Süperlig bir başlasın klasını gösterecek.
A. Hassan erken uyum sağladı.
Sinan bazen iyi.
Ama. Hele bir şampiyonlar ligi ve süper lig baslasın.
Hepsini göreceğiz.
Ahmet Dursun iki sene dinlendi.
Artık bu sene o da oynamalı.
Galatasaray yine çok geniş bir kadro kurdu.
Üç cephede savaşma konusunda, Fatih terim çok deneyimli.
Çok çetin hazırlık maçları yaptı.
Yendi ve yenildi.
Ama. Tecrübe kazandı.
Yeni oyuncularını tanıdı.
Galatasaray şampiyor kulüpler kupasında yine iyi sonuclar alacak.
Liverpool maçı bize umut verdi.
Fenerbahçe henüz belli değil.
Almanya'da 4 galibiyet aldı.
Ama. Hepsi ikinci ve üçüncü lig takımlarıydı.
Kocaelispor maçında da vasattı.
Gerçek Fenerbahçe'yi süper ligde göreceğiz.
Bursaspor fena değil.
Düşme hattına girmez.
Ama. Zor oturacak.
Hagi dokuz doğuracak.
Sarten hızlı futboluyla taraftarın yeni tercihi olacak.
Gençlerbirliği çok önemli adamlar kaybetti.
Ama. Yine çabuk oynuyor.
Hele rakip ceza sahası civarında yaptıkları kısa ve hızlı paslar seyredene keyif veriyor.
G. Antep'i henüz seyretmedik.
Ama. Adana'ya beş çekti.
Demek ki o da bu sene iyi.
Trabzon , Gökdeniz'i tuttu.
Augistine'yi aldı.
Bu sene süper lig de daha iyi maçlar çıkaracak.
Bu cuma günü maçlar başlıyor.
Türk futbolu için hayırlı olsun.

GÜNÜN FIKRASI

Kütahya-Bandırma maçı oynanıyormuş.
Deplasmandaki Bandırma seyircisi takımını şöyle desteklemiş:
"-Bandırma... Bandırma... Bandırma..."
Kütahya seyircisinden de şöyle bir karşılık gelmiş.
"-Bandırcez...Bandırcez... Bandırcez..."

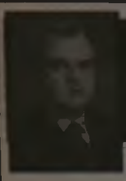

Buluşma

Gürhan ÇETİNKAYA

Tatil

Geçenlerde yazmıştık ya.
Gemlik kıyıları cennet diye.
Biraz bakım istiyor o kadar.
Yoksa doğa ne istiyorsa vermiş.
İşte o kıyıların hakkını vermek, onun için de izin kullanmak gerekiyor.
Çünkü gündem bitmiyor.
Bitecek gibi de değil.
Bitmesin de zaten.
Bari biraz buralardan uzaklaşıp kendimizi dinlendirelim.
Beynimizi boşaltıp enerji depolamak gerekiyor.
Dış politika, ulusal politika, yerel politika daha da kızışıyor.
Sağlıklı yorum yapmak için, sağlıklı düşünmek gerekiyor.
Ayrıca;
Çalışan insanların gereksinimi tatil.
Boyutu ya da yeri hiç önemli değil.
İster evde, ister çevreden biraz uzaklaşarak tatile zaman ayırmak sağlıklı gelişmenin bir gereği.
Bizde uzun yıllar hiç tatil yapmadan çalışmayayı marifet sayarlar.
Oysa gerçek hiçte öyle değil.
Elin gavurü niye çok başarılı..
İzine de çalışmaya da ideal zamanı ayırıyor da ondan.
Özellikle yazın Türkiye'nin çeşitli yörelerinde turistler görüyoruz.
Adamlar tatil için hem de ülkelerinin dışına çıkıyorlar.
Eğer terör mörör gibi olumsuz etkenler olmadıkça da bizim ülkemizi seçiyorlar.
Bu yıl turizm de de gözle görünür bir canlanma var.
İnşallah bu canlanma ekonomide de hisseedilir.
Sonuç itibariyle izin iyidir.
Ben de sizlerden izin istiyorum.
Dönüşte yeniden buluşmak üzere..

Genç Parti yeni binasında

Gemlik Genç Parti ilçe binası 1 yıldır hizmet verdiği Batum İşhanı'ndan Gazhane Caddesi Akbank aralığındaki Astarlıoğlu Apartmanının 1.ci katına taşındı.

Ali ÖZYURT

Genç Parti Gemlik İlçe binası Gazhane Caddesi'ndeki yeni yerine taşındı.
Bir yıldır hizmet verdiği İstiklal Caddesinde bulunan Batum İşhanı'ndan Gazhane Caddesindeki Astarlıoğlu Apartmanının 1.ci katına taşınan Genç Parti İlçe teşkilatı tabelasını astı.
Genç Parti Gemlik İlçe Başkanı Hasan Kula, eski binanın yeterli gelmediği için böyle bir yer değişikliğine gidildiğini söyledi.
"Yeni yönetimle partimize yakışan yeni yere taşındık" diyen Kula, parti binasının sürekli açık olacağını belirtti.
Üye kayıtları için kampanya başlattıklarını bildiren Genç Parti Gemlik İlçe Başkanı Hasan Kula, **" Genç Parti'ye gönül veren herkese kapımız açık. Üye kam panyasının kısa bir süre önce başlamasına karşın partimize büyük bir rağbet var."** şeklinde konuştu.

Genç Parti İlçe Başkanı Hasan Kula, üye yazılım kamqanyası başlattıklarını söyledi.

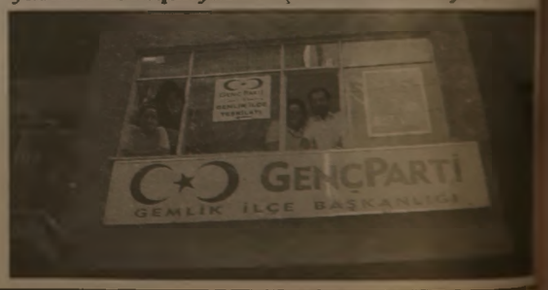

Körfez
GÜNLÜK SİYASİ GAZETE

YIL : 31 SAYI : 1614
FİYATI : 200.000 TL. (KDV Dahil)
Sahibi : Kadri GÜLER
Yazı İşleri Müdürü : Serap GÜLER
İstiklal Cad. Bora Sok. No:3/B
Tel : 5131797 Fax : 513 35 95 GEMLİK
Basıldığı Yer : KÖRFEZ OFSET
Matbaacılık-Yayıncılık-Reklamcılık Tesisi
İstiklal Cad. Bora Sok. No:3/B GEMLİK
(Dini bayram Günleri ve Pazar günleri yayınlanmaz)

MAMA MIA
PIZZARIA
Fast Food Cafe
Pizzamızı denediniz mi?
Vazgeçemeyeceksiniz.
Ev ve işyerlerine servis yapılır
İstiklal Cad. No:17 GEMLİK
Tel : (0.224) 513 53 67

NÖBETÇİ ECZANE

8 Ağustos 2003 Cuma
YİĞİT ECZANESİ

SATILIK VİLLA
Cumhuriyet Mahallesi'nde
Triblex Satılık Villa
GSM: (0.535)886 47 7

Köylü yol kesti

Ali ÖZYURT

Kömür depolarından uçan tozların evlerinin içine kadar girmesine artık dayanamayan İslamköylüler, çareyi yol kesip eylem yapmada buldu.

Dün saat 18.00'de kömür depoları yanıbaşından geçen Azot yolunu trafiğe kesen köylüler yolda oturma eylemi yaparak seslerini duyurmaya çalıştı.

Depolardan uçuşan kömür tozlarının köylerinin üzerine bir kara bulut gibi çöktüğünü söyleyen muhtar azası Hüseyin Aksu, **"Evlerimize giremi yoruz. Heryer kapkara tozdan geçilmi yor. Ne odalarda oturabiliyor ne de kadınlar mutfakta yemek yapabiliyor. Adeta kömür tozu solu yoruz. Bu yüzden köyümüzdeki onlarca insan başta akciğer olmak üzere birçok hastalığın pençesinde kıvranı yor. Yetkili makamlara defalarca durumu bildirdiğimiz halde hiçbir müdahale yapılmadı. Ruhsatsız çalışan bu depoların insan ha yatını daha fazla tehdit etmesine ne reye kadar göz yumulacak. Bunların çevreden uzaklaştırılmasını yoruz."** dedi.

Eylem nedeniyle yüzlerce araç mahzur kaldı. Olay yerine gelen jandarma yarım saat kadar trafiğe kapanan Azot yolunu yeniden trafiğe açtı. Köylülerin eylemi olaysız sona erdi.

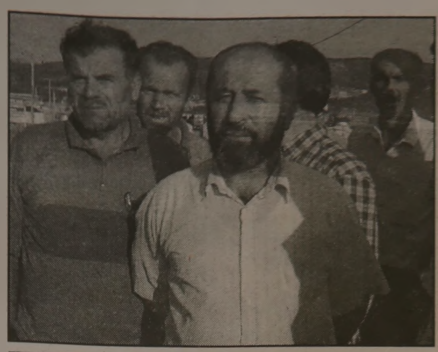

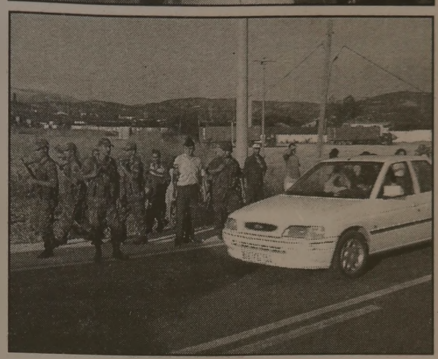

CAFE ŞEHZADE GARDEN PUB

Büyükkumla İskelesi karşısında değişik atmosfer, nezih, farklı otantik bir mekan.

Ayrıca cazip fiyatlarıyla güzel vakit geçirebileceğiniz yegane bir yer

Büyük Kumla Meydanı İskele Karşısı
Tel : (0.224) 538 00 90
BÜYÜKKUMLA

KAYIP

Emekli sandığından aldığım sağlık karnemi ve Gemlik Nüfus Müdürlüğü'nden aldığım nüfus cüzdanım ile ehliyetimi kaybettim. Hükümsüzdür.
SUNA YALÇIN

TAKSİTLİ TATİL EN İDEAL TATİL!

WORLD KART
İDEAL
ADVANTAGE
BONUS KART

sahiplerine
VADE FARKSIZ
4 veya 12 ay
taksit imkanı

ANI TOUR

düru turizm

✔ OKUL GEZİLERİ
✔ VİZE İŞLEMLERİ
✔ YURTİÇİ - YURT DIŞI OTEL REZERVASYONLARI
✔ PAKET TURLAR
✔ HAC - UMRE
✔ YURTİÇİ - YURTDIŞI UÇAK BİLETLERİ
✔ KONGRE VE SEMİNER

TÜRK HAVA YOLLARI

KAYABEYOĞLU TURİZM SEYAHAT
Demirsubaşı Mh. Çeşme Sok. No:9/A GEMLİK
Tel : (0.224) 514 47 71 Fax : (0.224) 514 40 44

Sonuç belgeleri gönderilmeye baplandý

Öğrenci Seçme Sınavı (ÖSS) ile Yabancı Dil Sınavı (YDS) sonuç belgeleri, adayların adreslerine dünden itibaren postalanmaya başlandı.

2003 ÖSS ve YDS'yi gerçekleştiren Öğrenci Seçme ve Yerleştirme Merkezi (ÖSYM), her aday için sözel, sayısal ve eşit ağırlıklı puan türü, YDS'ye giren adaylar için de dil puanı hesaplandı.

Tüm adayların sınav sonuç belgesinde, sınavın sözel bölümünde Türkçe ve sosyal bilimlerdeki, sayısal bölümünde matematik ve fen bilimlerindeki, girilmişse YDS'deki sorulara verilen doğru ve yanlış cevap sayıları, sözel, sayısal ve eşit ağırlıklı puanları ile dil puanları bulunacak.

2003-ÖSS'yi kazanan adayların sınav sonuç belgesinde ise ayrıca, ağırlıklı ortaöğretim başarı puanı katılarak hesaplanmış ve yerleştirmede kullanılacak olan sözel, sayısal, eşit ağırlıklı ve dil puanları ile bu puanların yüzdelik dilimleri yer alacak.

PUAN SİSTEMİN DEKİ DEĞİŞİKLİK

ÖSYM, tüm adaylara geçen ay içinde 2003 Yüksek öğretim Programları ve Kontenjanları Kılavuzu gönderdi.

Bu kılavuzda, 2002-ÖSYS sonuçlarına göre yüksek öğretim programlarının ilgili puan sıralamasında en küçük puanları itibariyle üstten yüzde kaç içinden öğrenci almış oldukları, "yüzdelik dilim" başlıklı sütunlarda gösterildi.

Bu yüzdelik dilimler, ilgili yüksek öğretim programlarının 2002-ÖSS'de ne kadar çok istendiğini ifade ediyor. Ancak bu yıl ÖSS puan hesaplama sisteminde yapılan değişiklikle, Türkçe ve matematiğe verilen ağırlık artırıldı. Ayrıca Ağırlıklı Ortaöğretim Başarı Puanının da etkisinin artırılması nedeniyle 2002-ÖSS'ye ait yüzdelik dilimler ile bu yıl ÖSS'de oluşacak yüzdelik dilimler arasında fark oluşabilecek.

Adayların tercihlerini yaparken, kılavuzda verilen yüzdelik dilimleri kesin ölçüt almamaları ve programların yüzdeliklerinde düşmeveya yükselme olacağını da dikkate almaları önerildi.

KİMLER TERCİH FORMU DOLDURABİLECEK

2003-ÖSS sonucunda, şu durumdaki adaylar yüksek öğretim programları arasından tercih yapma hakkı kazanacak:

2003-ÖSS'ye girip 160 veya daha fazla puan alanlardan sınavsız geciş hakkı bulunmayanlar.

2003-ÖSS'ye giren ve aynı zamanda sınavsız geçiş hakkına sahip olanlar. Sadece sınavsız geciş için basvuranlar.

Adaylar, bu grupların hangisinde olursa olsunlar, ÖSYM'nin kendilerine gönderdiği tercih formunu dolduracaklar ve tercihlerini yaparken sadece kendilerinin tercihte bulunma hakları olan yükseköğretim programlarını tercih formuna yazıp kodlayacaklar.

TERCİH FORMU, POSTAYLA GÖNDERİLMEYECEK

Adayların, tercih formunu mutlaka süresi içinde teslim etmeleri isteniyor.

Belirlenen tarih ten sonra teslim eden, yurt içinden postayla gönderen veya birden fazla tercih formu teslim eden adayların tercih formları işleme konulmayacak.

Adaylar, tercih formlarının ÖSYM ye ulaşıp ulaşmadığını, teslim ettikleri yerlerde 2003 Ağustos ayının ikinci haftası içinde asılacak olan listelerden kontrol edebilecekler.

Tercih formlarını internet yoluyla da gönde rilebilecek.

Adaylar, bu işlem için ÖSYM nin www.osym.gov.tr internet adresi kullanacak.

KAC KİSİ YERLEŞTİRİLECEK

2003-ÖSS yerleştirme sonuçları da Ağustos ayının ikinci yarısında açıklanacak. ÖSS de 185 ve üzerinde puan alan 888 bin 647 adaydan yalnızca 190 binin yüzü gülecek. Devlet üniversitelerinin lisans programlarında 161 bin 63, vakıf üniversitelerinin lisans programlarında 16 bin 500, KKTC deki üniversitelerin lisans programlarında 9 bin 325, yurtdışındaki üniversitelerin lisans programlarında da 3 bin 112 [illegible] bu yıl toplam 190 bin kontenjan ayrıldı.

RENKLİ ETİKET - BROŞÜR - EL İLANI - KİTAP - DERGİ - AFİŞ - YILLIK BASIMI - FATURA - İRSALİYE - BİLET - GİDER MAKBUZU - DAVETİYE - KARTVİZİT - KAŞE - MÜHÜR - CİLT YAPIMI - PLASTİK KİMLİK KARTI

1 GÜNDE KALİTELİ ve UCUZ DAVETİYE BASILIR

Her türlü matbaa işlerinizde hizmetinizdeyiz.
"Matbaacılık Bizim İşimiz"

Körfez Ofset

MATBAACILIK-YAYINCILIK-REKLAMCILIK
İstiklal Cad. Bora Sok. Akbank Aralığı No : 3/B GEMLİK
Tel : (0.224) 513 17 97 Fax : (0.224) 513 35 95

MUTLU DOĞUM

Sevgili Dostumuz
Olcay ve Birgül Baykız'ın
geçtiğimiz günlerde
dünyaya gelen minik kızları
BERİL'e
sağlıklı bir yaşam
Baykız Ailesi'ne de
mutluluklar dileriz.
Serap & Kadri GÜLER

ABONE KAMPANYAMIZ DEVAM EDİYOR

Gemlik'in en etkin yerel gazetesi

Körfez

Okuyun, Okutun, Abone Olun

C vitamini mideyi ülsere karşı koruyor

ABD'de yapılan bir araştırmada, kanlarında C vitamini seviyesi düşük olan insanların Helico bacter Pyloru nedenli ülser riski taşıdıkları gözlendi.

C vitamininin ülsere yol açan Helicobacter pylori bakterisine karşı mideyi koruduğu kapsamlı bir araştırmayla doğrulandı. ABD'de San Francisco VA Tıp Merkezinde yapılan araştırmada, kanlarında C vitamini seviyesi düşük olan insanların Helicobacter pylori nedenli ülser riski taşıdıkları gözlendi.

Uzmanlar, C vitamininin Helicobacter pylori bakterinin toksin cinsine karşı etkili olarak mideyi koruyabildiğini düsünüyor.

7 bin denekle ilgili kan testleri üzerinde araştırma yapan uzmanlar, kanlarında yüksek oranda C vitamini bulunan deneklerde, bakterinin yol açtığı enfeksiyondan daha az zarar görebildiklerini saptadı.

Kanlarında yüksek oranda C vitamini bulunan deneklerde, bakterinin yol actığı enfeksiyonun yüzde 25 daha az meydana geldiği belirlendi.

Balık yaşlılarda alzheimer riskini azaltıyor

65 yas ve üzerindeki 815 deneği araştırmalarında kullanan uzmanlar, haftada en az bir kez balık yiyenlerin, balık yemeyenlere oranla yüzde 60 daha az alzheimer riski taşıdıklarını saptadı.

Uzmanlar, daha kesin sonuç elde edilebilmesi için yeni araştırmaların yapılması gerektiğine işaret etti.

Araştırmacılar, balıkta bulunan omega-3 yağ asidinin beynin gelişmesinde önemli rolü olduğuna inanıyor.

Aynı araştırmada, omega-3 yağ asidinin bulunduğu sebze ve fıstık gibi besinleri tüketen deneklerde de Alzheimer riskinin azaldığı tespit edildi.

GEMLİK REHBERİ

GEREKLİ TELEFONLAR	
İtfaiye	110
Polis İmdat	155
Jandarma İmdat	156
Jandarma K.	513 10 55
Polis Karakolu	513 18 79
Gar. Kom.	513 12 06
KAYMAKAMLIK	
Kaymakamlık	513 10 51
Kaymakamlık ev	513 10 52
C.Savcılığı	513 10 53
C.Savcı Yrd.	513 29 54
Emniyet Müd.	513 10 28
ULAŞIM	
Uludağ Turizm	513 12 12
Aydın Turizm	513 20 77
HASTANELER	
Devlet Hastanesi	513 92 00
SSK Hastanesi	513 23 29
Mer.Sağ.Ocağı	513 10 68
TAKSİLER	
Körfez Taksi	513 18 21
Çınar Taksi	513 24 67
Güven Taksi	513 32 40
Gemlik Taksi	513 23 24
Manastır Taksi	514 35 50

RESMİ DAİRELER	
TEK Arıza	513 20 66
TEK İşletme	513 45 03
Statyum	514 00 95
Orm.Böl.Şef.	513 12 86
Milli Eğt. Md.	513 11 74
Halk Kütüphane	513 18 46
Askerlik Şb.	513 10 57
Karayolları	513 13 08
Liman Baş.	513 11 33
Mal Müd.	513 10 95
Nüfus Md.	513 37 42
Özel İd. Md.	513 15 07
Tapu Sicl. Müd.	513 14 14
Müftülük	513 13 64
Gümrük Md.	513 14 11
Tekel Md.	513 10 42
Ver. Dairesi Md.	513 23 60
İlçe Tarım Müd.	513 11 86
İlçe Seç. Md.	513 77 73
BELEDİYE	
Santral	513 45 21 -23
Başkanlık	513 45 20
Zabıta	513 24 32
Otobüs İşlet.	513 45 21-122
Su İşlet.	513 45 21 - 115
İtfaiye	513 23 25
Muhasebe Md.	513 45 21 -182
Yazı İşl. Md.	513 45 21 -111
Su Arıza	Yalnız 185

DENİZ OTOBÜSÜ	
Bursa	256 77 84
Mudanya	544 30 60
Yenikapı	(212) 516 12 12
Yalova	(226) 811 13 23
İDO İmam Asian Dinlenme Tes.	513 24 94
VAPUR - FERİBOT	
Yalova	(226) 814 10 20
Topçular	(226) 363 43 19
Eskihisar	(262) 655 60 31
OTOBÜS	
Şehirlerarası	261 54 00
Otobüs Terminali	(18 Hat)
TÜP DAĞITICILARI	
Aygaz	513 12 95
Tekgaz	513 16 37
Ocakgaz	513 16 37
Ergaz	513 88 43
İpragaz	513 22 59
Habaşgaz	513 45 46
Yeni Likitgaz	513 65 00
BP Gaz	514 59 81
Bütünler Likitgaz	513 80 00
AKCAN PETROL	513 17 79
YERLİYURTLAR PETROL	513 30 33

Not Defteri

Muzaffer GÜRBOĞA
Eğitimci-Yazar

Akıl ne zaman egemen olacak?

Deprem felakeri hepimizi derinden üzdü. Hepimiz sarsıldık. Depremin yıkımlarını yalnızca doğa değil, biz ürettik, toplum üretti. Suçlu hepimiziz.

Depremden çıkarılacak yığınla dersler var. Toplumsal yaşantımıza yeni sorularla bakmak ve yaklaşmak gerekiyor. Güncel şeylerin yakalamak akılcı çözümler ve çaba ile olanaklıdır. Sorunların yüzeyinden çok derinliğini öne çıkarmalıyız. Karanlığa başkaldırmak, sessizliği kırmak gerekiyor.

Sorunu yazgı kabul etmek akılın kabul edeceği şey değil. Insanlar bilinçli olurlarsa eğer yazgı kabul ettikleri durumlara egemen olabilirler. Yazgı bilinen bir şey değildir.

Belirsizlik tedirgin edici bir durumdur. Güven duygusu yitimine ve giderek boş vermecilik tutumunu oluşturur. Depremde boş vermecilik tutumunun etkisi yok mu? Ya çıkar yozlaşmasının payı. Örgütsüzlük kendini göstermedi mi? Yetkililer ve [illegible] yeterince masum mu? Avanta[illegible] üretimsiz tüketim, paradan para kazan[illegible]. Daha sayayım mı? Bir başka konuda F[illegible] Rıfkı Atay diyor ki, "Hep haklı çıkmak[illegible] bıktım usandım."

Özetle sorunun kaynağında kaderci[illegible] karamsarlık, duyarsızlık, kalitesiz yaşam tarzı ve tavırsızlık yatıyor. Karamsarlık bizimsin keser. Okuyalım, bilinçlenelim, öğrenelim, yaşayalım, edindiğimiz bilgilere davranışa dönüştürelim. Hastalığa doğru tanı koyalım. Hastalığı başka bir hastalıkla tedavi etmeyelim. Çalışma ve üretme yaşam biçimimiz olsun. Göreceli bir demokrasi yerine tam demokrasinin hakkımız olduğuhu bilelim. Tam demokrasinin alt yapısı yüksek gelir düzeyi, ileri eğitim düzeyi, iletişim ve ulaşım olanaklarının gelişmesi ve de örgütlü toplumdur. Depremle söz başladık. Nereye geldik. Her şey birbiriyle ne kadar ilintili değil mi?

İLAN ve REKLAMLAR KAZANDIRIR
1 AYLIK PAKET REKLAM
100 milyon+KDV+Sürpriz
Körfez
BİR TELEFON YETERLİ
TEL : (0.224) 5131797

GEMLİK'TEN FEN LİSESİNİ KAZANANLARIN YARISI YEŞİLIRMAK'TAN

GEMLİK'TEN FEN LİSELERİNİ KAZANAN 4 ÖĞRENCİDEN 2'Sİ YEŞİLIRMAKLIDIR

1- HATİCE YEMENOĞLU 965.000 BALIKESİR FEN LİSESİ

2- SELMAN KÖKBIYIK 924.026 YALOVA FEN LİSESİ

ANADOLU LİSELERİNİ KAZANAN ÖĞRENCİLERİMİZ

70 ÖĞRENCİMİZ FEN VE ANADOLU LİSELİ OLDU

ADI SOYADI	KAZANDIĞI LİSE
HATİCE YEMENOĞLU	BALIKESİR FEN LİSESİ
SELMAN KÖKBIYIK	YALOVA FEN LİSESİ
MUHİTTİN BACI	ANKARA ANADOLU Ö. L.
YETER DOĞAN	BOZÜYÜK ANADOLU Ö. L.
DENİZ BİRLİK	BOZÜYÜK ANADOLU Ö. L.
A. ALPARSLAN AĞIR	C. BAYAR ANADOLU LİSESİ
TARIK AMİZ	C. BAYAR ANADOLU LİSESİ
FURKAN BARUTÇUOĞLU	C. BAYAR ANADOLU LİSESİ
EMRE EFENDİOĞLU	C. BAYAR ANADOLU LİSESİ
FATİH KATIRCI	C. BAYAR ANADOLU LİSESİ
MERT KOÇ	C. BAYAR ANADOLU LİSESİ
İSMAİL ÖNAL	C. BAYAR ANADOLU LİSESİ
OĞUZHAN ÖZTÜRK	C. BAYAR ANADOLU LİSESİ
FURKAN SAĞIR	C. BAYAR ANADOLU LİSESİ
ABDULLAH SARGIN	C. BAYAR ANADOLU LİSESİ
SİNA TANIŞ	C. BAYAR ANADOLU LİSESİ
ÖMER FARUK TEKİN	C. BAYAR ANADOLU LİSESİ
RECAİ ULAŞ	C. BAYAR ANADOLU LİSESİ
SÜLEYMAN USLU	C. BAYAR ANADOLU LİSESİ
ONUR YÜKSEL	C. BAYAR ANADOLU LİSESİ
ŞENER AYDIN	BURSA ANADOLU T.LİS.
CANER HANOĞLU	BURSA ANADOLU T.LİS.
EMRE KARATAŞ	BURSA ANADOLU T.LİS.
OĞUZ ÇÖMEZ	M. SİNAN ANADOLU T.LİS.
ABDULKADİR AYDEMİR	ORHANGAZİ ANADOLU T. L.
ALİ SEZER	ORHANGAZİ ANADOLU T. L.
SAVTEKİN TOPAKTAŞ	ORHANGAZİ ANADOLU T. L.
DOĞUKAN ÇINAR	GEBZE ANADOLU T.LİS.
EZGİ DURMUŞ	GEMLİK ANADOLU M. L.
HAVVA GÜREŞÇİ	GEMLİK ANADOLU M. L.
İLKNUR KELEŞ	GEMLİK ANADOLU M. L.
VİLDAN ATALAY	GEMLİK ANADOLU M. L.
MERYEM BAHAR	GEMLİK ANADOLU M. L.

FERDİ VE KİTLESEL BAŞARIDA 1 NUMARA

ADI SOYADI	KAZANDIĞI LİSE
EZGİ SEÇİLMİŞ	C. BAYAR ANADOLU LİSESİ
GİZEM TAŞOĞULLARI	C. BAYAR ANADOLU LİSESİ
DUHAN TORLAK	C. BAYAR ANADOLU LİSESİ
FULYA TUTUM	C. BAYAR ANADOLU LİSESİ
TÜLES ULUOCAK	C. BAYAR ANADOLU LİSESİ
PINAR YILMAZ	C. BAYAR ANADOLU LİSESİ
GÖKCAN ATAK	C. BAYAR ANADOLU LİSESİ
SİNEM BAŞ	C. BAYAR ANADOLU LİSESİ
SEMANUR BAŞARAN	C. BAYAR ANADOLU LİSESİ
MELİHA Y. BUDAKÇI	C. BAYAR ANADOLU LİSESİ
ESRA CANKURT	C. BAYAR ANADOLU LİSESİ
NESLİHAN ÇİLİNGİR	C. BAYAR ANADOLU LİSESİ
TUĞBA DAĞ	C. BAYAR ANADOLU LİSESİ
ZEYNEP DUYAR	C. BAYAR ANADOLU LİSESİ
AYNUR EMRE	C. BAYAR ANADOLU LİSESİ
EDA ERGÜDEN	C. BAYAR ANADOLU LİSESİ
SEDA ERGÜDEN	C. BAYAR ANADOLU LİSESİ
BİLGESU HASÇUHADAR	C. BAYAR ANADOLU LİSESİ
GÜLNUR KOÇ	C. BAYAR ANADOLU LİSESİ
CEYSU GÜNEŞ	GEMLİK ANADOLU M. L.
GAMZE GÖNGÖR	GEMLİK ANADOLU M. L.
AYŞEGÜL TEZ	GEMLİK ANADOLU M. L.
M. GÜRKAN ALKAN	BURSA ANADOLU O.
EFE DURMUŞ	BURSA ANADOLU O.
GÖKHAN KENAR	BURSA ANADOLU O.
ALİCAN TURHAN	BURSA ANADOLU O.
DAMLANUR ÖZER	BURSA ANADOLU O.
D. GÖKÇE GÜLSAR	GEMLİK ANADOLU T. L.
GAMZE OĞUZ	GEMLİK ANADOLU T. L.
SÜMEYYA ÖLMEZ	GEMLİK ANADOLU T. L.
YILDIRIM AYAZ	İSTANBUL ANADOLU O.
AYLİN ÖZDÖNER	YALOVA TURİZM O.
TUBA BARIŞAN	BURSA ANADOLU İ.H.L.

FEN VE ANADOLU LİSELERİNİ KAZANDIRMA ORANINDA GEMLİK 1.Sİ

GEMLİK ÖĞRENCİLERİMİZİ TEBRİK EDERİZ.

YEŞİLIRMAK DERSHANESİ

Orhangazi Cad. No: 56 GEMLİK Tel : 514 47 87 - 513 09 57

Gemlik'teki öğrenimini tamamladıktan sonra, Kuleli Askeri Lisesi'ne giden Kıd. Kur. Alb. Berkay Turgut genaralliğe terfi etti.

Gemlik'ten Tuğgeneral

Yüksek Askeri Şura'nın (YAS) geçtiğimiz hafta yapılan toplantısında, generalliğe terfi eden Kıdemli Kurmay Albayların arasında bir Gemlik'li de bulunuyor. Gemlik Ortaokulu'ndan 1969-1970 öğrenim yılında mezun olan Berkay Turgut, İstanbul Kuleli Askeri Lisesi'ne girdi. Burada başarılı bir öğrencilik dönemi geciren Turgut, kara kuvvetlerinde hiç dönem kaybetmeden terfi etti. Son olarak, Bingöl'ün Kığ ilçesinde Kıdemli Kurmay Albay olarak görev yapan Berkay Turgut, YAS toplantısından sonra, Tuğgeneralliğe terfi etti.

GEMLİK'İN İLK GÜNLÜK GAZETESİ

GEMLİK Körfez

TARAFSIZ SİYASİ GAZETE

9 Ağustos 2003 Cumartesi FİYATI : 200.000. TL.

DSP'de görevler paylaşıldı

Bir süre önce atama ile göreve gelen Demokratik Sol Parti Gemlik ilçe yönetim kurulu görev bölümü yaptı.
DSP yönetim kurulunda bir bayan üye de bulunuyor. *Haberi sayfa 3'de*

İl Çevre Sağlığı Müdürlüğü ekipleri, kömür depolarında inceleme yaptı.

Kömür depolarına gözaltı

Serbest Bölge ve Borusan Fabrikalarına giden yol güzergahında bulunan İslamköy çevresindeki kömür depolarından çıkan tozların halk sağlığını etkilemesi nedeniyle, köylülerin iki gündür eylem yapması sonucu dün, İl Sağlık Müdürlüğü Halk Sağlığı Müdürlüğü elemanları bölgeye gelerek, kömür depolarını inceledi, köylüleri dinledi.

Yeni çevre meydanda bulunan İslamköylülerin çevresinde bulunan açık kömür depolarına karşı başlattıkları mücadele sonunda İl Sağlık Müdürlüğü Çevre Sağlığı Müdürlüğü ekipleri yöresine geldiler, incelemeler başlattı. Jandarmanın da önlem aldığı incelemeler sırasında, köylüler depolardan şikayetçi olduklarını ve evlerinin bulaşıcılara bile çıkamadıklarını ifade ettiler. Ruhsatsız olduğu öğrenilen kömür depolarının giderek genişlemesi sonunda sağlıklarının da bozulduğunu söyleyen köylüler, depoların kapatılmasını istediler.
İl Sağlık Müdürlüğü ekipleri daha sonra İslamköy'de ve depolarda incelemeler yaptılar. Tutanak tutarak, görevlerinden ayrıldılar.

İslamköy'de [illegible] Müdürlüğü [illegible] Borusan [illegible] İl Sağlık Müdürlüğü [illegible]

Güne Bakış

Kadri Güler
gemlikkorfez@mynet.com

General Berkay Turgut'a

Gemlik'ten yetişen bir genç, Türk Silahlı Kuvvetlerine yıllarca verdiği hizmetlerin nedeniyle, YAS tarafından Generallikle ödüllendirildi.

Berkay Turgut, benim ortaokuldan matematik öğretmenim Hüsamettin Turgut'un ağabeyi Ali Rıza Turgut'un oğlu.

Turgut ailesi, Küçük Kumla kökenli...

Geçtiğimiz günlerde Gürhan Çetinkaya kardeşim köşesinde bu mutlu haberi verirken, Endüstri Meslek Lisesi Müdürü İbrahim Ünal beni arayarak, YAS terfi listesinde generalliğe yükselen Berkay Turgut'un Gemlikli olduğunu ve Kıdemli Kurmay Albaylıktan Tuğgeneralliğe getirildiğini söyledi.

Berkay Turgut, Çetinkaya ve Ünal'ın ortaokuldan arkadaşları.

Her ikisi de çok sevinçliler.

Bu konuda bir haber yapmak istedim ve Gürhan'dan Sayın Generali aramasını istedim.

Ancak, benim hala tanımadığım Sayın General, reklam olur gerekçesiyle olsa, buna gerek görmedi.

Gemlikten çıkan bir gencin, generalliğe yükselmesi ilçemiz için bir onurdur.

Bizler, bu onuru, Ahmet Dural Paşa ile Halil Sözer Paşa ile Orhan Köse ve Yılmaz Dalkılıç ile tattık.

Bir kez de Berkay Turgut ile daha tadıyoruz.

Sağolasın Generalim. Ailen ve Gemlik seninle her zaman gurur duyacak.

Gençlere örnek olacaksın.

Yeni görevinde başarılar diyoruz.

Bal, 4 yılını değerlendirdi

✔ Küçük Kumla Belediye Başkanı Ömer Bal, göreve geldiği günden bugüne yaptığı çalışmaları basın mensuplarına anlatırken, 92 bin metrekare parke döşediklerini, 3 milyon 398 bin adet taş imal ettiklerini söyledi.

✔ Ömer Bal, Küçük Kumla'yı önümüzdeki yıllarda Avrupa tatil beldesi konumuna getirmek istediklerini, geçmiş dönem belediye başkanlarının yapamadığı İskele Meydanı'nı düzenleme çalışmalarına başladığını belirtti. *Haberi sayfa 4'de*

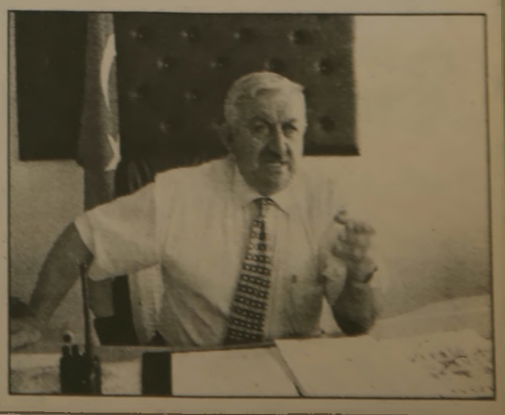

ÖZEL DOĞUŞ FEN DERSHANESİ

BAŞARISINA BAŞARI EKLEDİ

2002-2003 LGS SINAV SONUÇLARINDA
GEMLİK CELAL BAYAR ANADOLU LİSESİ BİRİNCİSİ

ÖZLEM SEZER 933.681 TM puanı

ve Celal Bayar Anadolu Lisesi'ni kazanan diğer öğrenciler,

Gönül Sargül	901,885	Merve Günaslan	735,288	Buket Güney	721,353
Tayfun Baykal	869,132	Hilal Noca	731,964	Aslı Sertaslan	720,353
Esin Bektaş	797,664	Engin Bektaş	730,047	Mustafa Uğur	726,096
Dilara Demircioğlu	790,028	Hilal Şen	729,336	Merter Bayrak	
İrmak Yavuz	787,640	Gizem Bulut	728,356		

Fırat Yeltekin	Ankara Anadolu Öğrt. Lis.
Murat Bender	Bursa Milli Piyango An.Lis.
İlker Aydemir	Eyüp Topçu Anadolu Lis.
Cihan Savaş	Eyüp Topçu Anadolu Lis.
Gülçin Gülbitti	Eyüp Topçu Anadolu Lis.
Fulya Berkgiden	Eyüp Topçu Anadolu Lis.
Gülşen Kabakçı	Eyüp Topçu Anadolu Lis.
Gamze Uludağ	Eyüp Topçu Anadolu Lis.
Ceyda Demiray	Eyüp Topçu Anadolu Lis.
Seda Şimşek	Eyüp Topçu Anadolu Lis.
Onur Akıncı	Eyüp Topçu Anadolu Lis.
Elif Korkmaz	Eyüp Topçu Anadolu Lis.
Funda Öztürk	Eyüp Topçu Anadolu Lis.
Eren Yavuz	Eyüp Topçu Anadolu Lis.
Müge Kobak	Eyüp Topçu Anadolu Lis.
Duygu Ulus	Eyüp Topçu Anadolu Lis.
Pelin Horoz	Eyüp Topçu Anadolu Lis.

MESLEK LİSELERİ

Uğur Dinç	And. Mes. Ağırlama ve Gıda Tek.
Kıvanç Er	Yıldırım Anadolu İletişim Mes.Lis.
Aytaç Üçkardeş	Anadolu Ticaret Mes. Lis.
Burak Koçum	Anadolu Ticaret Mes. Lis.
Sinem Uygun	Anadolu Ticaret Mes. Lis.
Cansu Baytekin	And. Mes. Ağırlama ve Gıda Tek.
Merve Cücük	Osmangazi And. Otel.Turz.Mes. Lis.
Eyüp Can Çatal	Osmangazi And. Otel.Turz.Mes. Lis.
Onur Çevik	Yalova And. Otelcilik Turz. Mes.Lis.
Dilek Bilgen	Anadolu Mes. Lis. Tekstil Konf.
Özgür Türk	Gelibolu And Mes.Lis. Gemi Makina
Yücel Barışır	Anadolu Teknik Lis. Elektrik
Erdi Açıkgöz	Anadolu Teknik Lis.

Öğrencilerimizin Anadolu Lisesi ve Meslek Lisesi sınavlarını kazanmalarında okullarına, öğretmenlerine ve onların yetişmesinde emeği geçen ÖZEL DOĞUŞ FEN DERSHANESİ'ne teşekkürü bir borç biliriz.

ÖĞRENCİ VELİLERİ

DSP'de görevler paylaşıldı

Hüseyin Poyraz başkanlığında oluşturan Gemlik DSP ilçe Teşkilatı'nda görev bölümü yapıldı.

İl Yönetimi tarafından onaylanarak, önceki gün göreve başlayan Demokratik Sol Parti Gemlik İlçe Teşkilatı'nda görev bölümü yapıldı. Hüseyin Poyraz Başkanlığı'daki İlçe Yönetimi'nde İdari Sekreterliğe Ziya Altın, Mali Sekreterliğe ise Nagihan Önel getirildi. Sermet Dimili, İsmail Tutum, Muzaffer Benzedi, Mehmet Ali Sultan, İbrahim Tunalı, Serkan Yılmaz, Kemal Korsan ve Kaya Can da Yönetim Kurulu Üyeleri olarak görevlerini sürdürecek.
DSP Gemlik İlçe Başkanı Hüseyin Poyraz, Yönetim Kurulu'nda görev yapacak partilerle el ele verip büyük bir dayanışma içerisinde yapacakları özverili çalışmalarla DSP'ye hizmet edeceklerini söyledi.

Hüseyin Poyraz Başkanlığındaki DSP Gemlik İlçe Yönetimi'nde İdari Sekreterliğe Ziya Altın, Mali Sekreterliğe de Nagihan Önel getirildi.

DSP'nin Gemlik Teşkilatı'nda tek bayan olarak Yönetim Kurulu'na girmeyi başaran ve Mali Sekreterliğe getirilen Nagihan Önel, aktif olarak ilk kez siyasete katıldığını söyledi. **"Demokrat ve dürüst bir parti olduğu için tercihimi DSP' den yana kullandım."** diyen Önel, partiye yararlı olabilmek ve aktif siyaset yapabilmek için yönetimde bulunduğunu belirtti. İlçe Kongresi'ne kadar örgütlenme konusunda çalışmalar yapacaklarını belirten Nagihan Önel şunları söyledi: **"Bursa'da oluşturulan Kadınlar Komisyonu çalışmalarına başladı. Biz de Gemlik'te yeni bir Kadınlar Komisyonu oluşturacağız. DSP bayanların rahatlıkla aktif siyasette bulunabilecekleri bir parti. Bunu önümüzdeki günlerde gerçekleştireceğimiz belde gezilerinde bayanlarımıza anlatacağız. Ayrıca onların ailevi sorunlarıyla da ilgilenip çözümler bulmaya çalışacağız. Ekonomik açıdan zor durumda bulunan ailelere kermes ve çay'lar düzenleyerek katkıda bulunmayı planlıyoruz. Bayanlarımıza siyasetin ne olduğunu, düşüncenin ne olması gerektiğini özellikle demokrasiyi anlatabilmek adına ne gerekiyorsa yapacağız. Çünkü söylemlerde kalmayıp birebir yaşanan bu anlayış DSP' nin doğasında var."** dedi. Önel ayrıca göreve gelen yeni ilçe yönetimi olarak başarılı olacaklarına da inandığını sözlerine ekledi.

Nagihan Önel, yönetim olarak yapacakları çalışmalarla başarılı olacaklarına inandığını söyledi.

TAŞI GEDİĞİNE

İnan Tamer

Milli Ordu....

Coca Cola ' ya
Cola Turka
Ordumuz milli ordu
Olamaz Gurka !

TATLI SERT

Erol GÜRÇAY

Asker Gönderelim mi?

Irak'a asker gönderelim mi?
Eğer bu soru Mart ayında sorulsaydı.
Cevap kesinlikle hayırdı.
Ama. Şimdi durum farklı.
Şimdi göndermek mümkün.
- Hem silahlı kuvvetleri
- Hem de sivil kuvvetleri
birlikte göndermek gerekir.
Irak'la ilgili kararlara katılmak için, Irak'ta hem asker hem de sivil olarak yer almamız lazım.
Ama. Bazı prensipler de uzlaşmaka şarttır.
- Öncelikle Alerika'nın işgalci konumdan uzaklaşması lazım.
- Ve Irak'ın toprak bütünlüğünün korunması lazım.
Ayrıca, Irak'ın yönetim bütünlüğünün de korunması lazım.
Irak'ın toprak bütünlüğü ve yeni yönetimin oluşturulması Türkiye için de önem taşıyor.
Yapılanma da söz sahibi olmak için asker ve sivil kvvetleri göndermek gerekir.
Nedir bu sivil kuvvetler.
- Sağlık destek ekipleri,
- Alt yapı destek ekipleri
- Aşevi ve insani yardım ekipleri,
Ama. Bana göre en önemli sivil kuvvetler diplomatlar olacaktır.
Irak'ta olabilecek gelişmeleri sadece asker gözlükleri ile değil, diplomat gözüyle de değerlendirmek gerekecektir.
Türkiye'nin bu aşamada asker göndermesi, bizi işgalci konumuna sokmaz.
Kore'ye de asker gönderdik. Afganistan'a da göndermiştik.
Somali'ye ve Bosna'ya da gönderdik.
Ama. Irak'a asker göndermek, bu ülkelere asker göndermekten çok daha önemli.
Çünkü biz işgal ordusu değiliz.
Hem, Irak'ın bütünlüğünü korumaya çalışacağız.
Hem de, kendi geleceğimizi riskten kurtaracağız.
Bu bakımdan bu konuyu iç politikaya bulaştırmayalım.
Muhalefet yapalım derken, ülkenin önünü tıkamayalım.

GÜNÜN SÖZÜ

Ya. Şimdi konuş,
Ya da dilini tut.
"İncil"

Buluşma

Gürhan ÇETİNKAYA

Yazarımız Gürhan Çetinkaya, tatil nedeniyle ilçe dışında olduğu için yazılarına bir süre ara vermiştir.

Faruk Güzel'in kızı evleniyor

Doğru Yol Partisi Gemlik İlçe Başkanı Faruk Güzel, kızı Gökçe'yi bu gece Bursa Kulüp Altınceylan'da evlendiriyor.

Bu gece, saat 20.00'de Altın Ceylan Gazella Salonu'nda yaşamını Emre Güneri ile birleştirecek olan Gökçe Güzel'in bundan sonraki yaşamını eşi ile birlikte Bursa'da kurdukları yuvada sürdürecekleri öğrenildi.

Bu gece Bursa'da yapılacak olan düğün törenine, Faruk Güzel'in siyasi kişiliği ve çevresinin geniş olması nedeniyle çok kalabalık olması bekleniyor.

Anavatan Partisi'nde kurulduğundan beri hizmet veren Faruk Güzel'in ANAP ve yeni partisi DYP'nin tanınmış siyasi kişilerin geceye katılması düğüne renk katacak.

Gökçe ve Emre Güneri çiftinin düğünden sonra, bir süre balayına çıkacakları öğrenildi.

SÜRÜCÜLER ARANMAKTADIR

- ✔ Madeni yağ tankerleri ve kasalı kamyonlarda çalışacak
- ✔ 25-40 yaş arası, asgari lise mezunu
- ✔ Diksiyonu düzgün, ekip çalışmasına aşina, disiplinli, uyumlu, etik kurallara saygılı, şirket politikalarını benimseyen ve uygulayan
- ✔ Sağlık problemi olmayan, dinamik
- ✔ Gemlik ve civarında ikamet eden

Fax : (0.224) 524 73 93

SATILIK VİLLA

Cumhuriyet Mahallesi'nde Triblex Satılık Villa

GSM: (0.535)886 47 74

Bal, 4 yılını değerlendirdi

Seyfettin Şekersöz

Küçük Kumla Belediye Başkanı Ömer Bal, göreve geldiği dört yılını değerlendirirken, yaklaşık 200 milyar liralık borçla devraldığı Kumla Belediyesi'ni borçsuz duruma getirmenin gururunu yaşadığını belirtti.

Ömer Bal, makamında düzenlediği basın toplantısında, Küçük Kumla'da başarılı hizmetler yaptıklarını belirterek, 1999 Nisan'ında geldiği başkanlık görevinde şimdiye kadar hiçbir belediye başkanının başaramadığı İskele Meydanı düzenlenmesini mutlaka gerçekleştireceğini söyledi.

Bal, [illegible] tarihinde 1999-2003 yılları arasında [illegible] parke taşı imalathanesinde toplam 3 milyon 398 bin adet taş imal ettiklerini belirterek, döşenen alanın 92 bin metrekare olduğunu, hedeflerinin seçimlere kadar 28 bin metre kare daha parke taşının cadde ve sokaklara döşeneceğini, anayoldan itibaren köy girişine kadar olan yaklaşık 4 kilometrelik yolunda parke taşı kaplama işinin yakında başlanacağını açıkladı.

Köy içindeki dereninde ıslah edildiğini belirten Bal, **"Harmanlık mevkiine 2 adet derin kuyu açıldı, saniyede 35 litre su alıyoruz, sahil kesimine giden toplam su miktarımız saniyede 110 litre, bu yıl su sıkıntımız olmadı. Dönem içinde 1 adet iş makinesi, 1 adet itfaiye aracı, 1 adet çöp kamyonu ve 1 adet itfaiye kılavuz aracı alarak araç parkımızı genişlettik"** dedi.

Ömer Bal, ayrıca belediyeden emekli olan 53 personele toplam 914 milyar lira tazminat ödendiğini söyledi.

Geçtiğimiz yıl özelleştirdikleri çöp toplama işinin başarılı olmadığı için tekrar kendilerinin yaptığını söyleyen Bal, çevre kirliliğini önlemek, kötü görünüm ve kokunun önüne geçilmesi için çöp konteynerlerini kaldırıp, günde üç kez olmak üzere evlerden çöp topladıklarını söyledi.

Hasaratla mücadelede tam bir başarı sağlandığına dikkat çeken Bal, çevre kirliliğinin önlenmesi için geçtiğimiz yıllarda aldıkları çekirdek yasağının devam ettiğini, vatandaşlarında bu yasağa destek verdiklerini belirtti.

Güzelyalı Mahallesi'nde elektrik şebekesinin yer altına alındığını söyleyen Ömer Bal, bu çalışmanın Siteler Mahallesi'nde de devam ettiğini söyledi.

Ömer Bal, geçmiş dönem belediye başkanlarının vaatleri arasında bulunan İskele Meydanı düzenlemesi çalışmalarını da yürüttüklerini belirterek, **"Şehir plancısı Mimar Gülay Bozkurt tarafından ön çalışmalar devam ediyor. İskele Meydanı'ndaki kötü görüntüyü yok ederek muhteşem bir meydan düzenlemesi düşünüyoruz. Bunu başaracak güçteyiz ve Kumla'yı önümüzdeki yıllarda Avrupa tatil beldesi konumuna getirmek amacındayız"** dedi.

Kanalizasyon deşarj hattının deniz içinde uzatılma çalışmalarının yapıldığını söyleyen Bal, bundan sonra çöp ihalesinin yapılmayacağını belirterek, otobüs yolcu taşıma işine talip firma bulunmadığı için pazarlık usulüne gideceklerini bildirdi.

Sıkıntılı günler geçirmelerine karşın hizmet verdiklerini söyleyen Küçük Kumla Belediye Başkanı Ömer Bal, yapmak istedikleri hizmetler içinde beldede parke taşı döşenmemiş yol bırakılmayacağını, denizin kum kaybı ve yosunlaşma sorununu çözüme kavuşturacaklarını, temizlik işlerinde yeni bir uygulama ile mahalle fahri görevlileri belirleyerek sorunların belediyeye [illegible] ulaşacaklarını söyledi.

112 memur [illegible] personelinde belediye harcamalarında savurganlığa paydos diyerek borçsuz bir belediye yaratarak, geleceğe güvenli baktıklarını söyleyen Ömer Bal, sözlerini **"Önümüzdeki dönem tekrar belediye başkanlığına adayım ve vatandaşlarıma yine en iyi hizmeti ben vereceğim"** diye noktaladı.

GEMLİK Körfez GÜNLÜK SİYASİ GAZETE

YIL : 31 SAYI : 1615

FİYATI : 200.000 TL. (KDV Dahil)

Sahibi : Kadri GÜLER

Yazı İşleri Müdürü : Serap GÜLER

İstiklal Cad. Bora Sok. No:3/B

Tel : 5131797 Fax : 513 35 95 GEMLİK

Başıldığı Yer : KÖRFEZ OFSET

Matbaaclık-Yayıncılık-Reklamcılık Tesisi

İstiklal Cad. Bora Sok. No:3/B GEMLİK

(Dini bayram Günleri ve Pazar günleri yayınlanmaz)

NÖBETÇİ ECZANE

9 Ağustos 2003 Cumartesi
SEDA ECZANESİ

10 Ağustos 2003 Pazar
OZAN ECZANESİ

KAYIP

Avlanma teskeremi kaybettim. Hükümsüzdür.

HAYRETTİN YILDIRIM

Dikkatsizler

Belediye tarafından yapımına başlanan 1 Nolu Cadde'nin alt yapı çalışmaları sırasında, dozer su borularını ve elektrik kablolarını koparıyor. Zararı vatandaş çekiyor.

Belediye tarafından yapımı sürdürülen 1 Nolu Cadde yol yapım çalışmaları sırasında sokağa gelen dikkatsizliklerin faturası vatandaşa çıkıyor. 1 Nolu Cadde ile 2 Nolu Cadde arasındaki sokakların altyapı kazımları sırasında, telefon, su bağlantı boruları ve elektrik kabloları kopartılıyor. Son yaşanan yeni bir olayda, elektrik kablosu kopan bir mahalle karanlıkta kaldı.

Gönenç'in oturduğu üç katlı evin elektriklerinin yanmamasının nedeninin yol çalışması yapan dozerin ana elektrik kablosunu kopardığı anlaşıldı. Evde oturan vatandaşlar TEDAŞ'tan yardım isterlerken, dış hat kablo paralarını cep-lerinden ödeyerek, karanlıktan kurtulmanın yolunu aradılar. Ancak, TEDAŞ'ın da bağlantıyı geç yapması nedeniyle aileler, uzun süre karanlıktan kurtulamadılar.

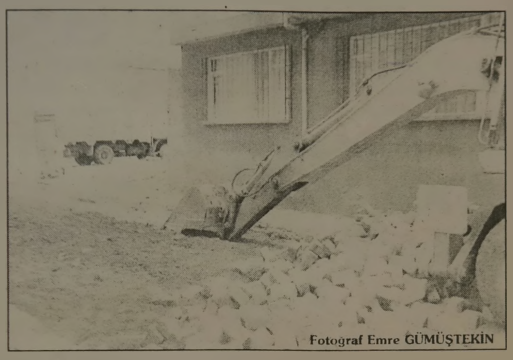

Fotograf Emre GÜMÜŞTEKİN

CAFE ŞEHZADE GARDEN PUB

Büyükkumla İskelesi karşısında değişik atmosfer, nezih, farklı otantik bir mekan.

Ayrıca cazip fiyatlarıyla güzel vakit geçirebileceğiniz yegane bir yer

Büyük Kumla Meydanı İskele Karşısı

Tel : (0.224) 538 00 90

BÜYÜKKUMLA

ABONE KAMPANYAMIZ DEVAM EDİYOR

Gemlik'in en etkin yerel gazetesi

Körfez

Okuyun, Okutun, Abone Olun

TAKSİTLİ TATİL EN İDEAL TATİL!

WORLD KART
İDEAL
ADVANTAGE
BONUS KART

sahiplerine VADE FARKSIZ 4 veya 12 ay taksit imkanı

ANI TOUR

düğü turizm

- ✔ OKUL GEZİLERİ
- ✔ VİZE İŞLEMLERİ
- ✔ YURTİÇİ - YURT DIŞI OTEL REZERVASYONLARI
- ✔ PAKET TURLAR
- ✔ HAC - UMRE
- ✔ YURTİÇİ - YURTDIŞI UÇAK BİLETLERİ
- ✔ KONGRE VE SEMİNER

TÜRK HAVA YOLLARI

KAYABEYOĞLU TURİZM SEYAHAT

Demirsubaşı Mh. Çeşme Sok. No:9/A GEMLİK

Tel : (0.224) 514 47 71 Fax : (0.224) 514 40 44

Okullara kayıtlar 18 Ağustos'ta başlıyor

2003-2004 eğitim ve öğretim yılı 15 Eylül 2003 tarihinde başlıyor. İlköğretim okulları ve liselere kayıtlar ise, 18 Ağustos 2003 tarihinden itibaren yapılacak.

İlköğretim okulları ve genel liselere kayıtlar, 18 Ağustos Pazartesi günü başlayacak. Anadolu, fen ve sosyal bilimler liseleri, yabancı dil ağırlıklı liseler (süper liseler) ile Anadolu Güzel Sanatlar liselerine kayıtlarda bu ay içinde farklı tarihlerde yapılacak. Milli Eğitim Bakanlığı'nca okul türlerine göre tespit edilen kayıt takvimi şöyle:

İLKÖĞRETİM OKULLARI: 18 Ağustos'tan itibaren okulların açılış tarihine kadar yapılacak.

GENEL LİSELER: 18 Ağustos-14 Eylül günleri arasında gerçekleştirilecek.

ANADOLU-FEN LİSELERİ VE SOSYAL BİLİMLER LİSESİ: Kesin kayıtlar, 18-22 Ağustos tarihlerinde yapılacak. Kesin kayıtlar tamamlandıktan sonra, boş kontenjanlar 25 Ağustos Pazartesi günü açıklanacak ve ön kayıt başvuruları, 26-29 Ağustos günleri arasında kabul edilecek. Önkayıtlar sonucu kesin kayıtlar da 1-5 Eylül günleri arasında yapılacak. Önkayıtlar sonrasında açık kontenjanlara kayıtlar da 14 Eylül Pazar gününe kadar gerçekleştirilecek.

ANADOLU GÜZEL SANATLAR LİSELERİ: Ankara, İstanbul ve İzmir Anadolu Güzel Sanatlar liselerinde geçtiğimiz günlerde tamamlanan yetenek sınavları, diğer illerdeki Anadolu Güzel Sanatlar liselerinde de 18-19-20 Ağustos tarihlerinde yapılacak. Sınav sonuçları; Ankara, İstanbul ve İzmir Anadolu Güzel Sanatlar ve diğerlerinde ise 22 Ağustos tarihlerinde ilan edilecek. Sınavı asıl listeden kazanan öğrencilerin kesin kayıtları, 25-29 Ağustos günleri arasında gerçekleştirilecek. Yedek listeden kayıtlar ise 1-4 Eylül günleri arasında tamamlanacak.

YABANCI DİL AĞIRLIKLI LİSELER (SÜPER LİSELER): Bu okullara önkayıt başvuruları, 28 Ağustos-2 Eylül tarihleri arasında kabul edilecek. Başvuracak ilköğretim mezunu öğrencilerin diploma notlarının en az 4.00 olması gerekiyor. Başvurular, il milli tim müdürlüklerine yapılacak. Öğrenciler, 5 okul tercihinde bulunabilecek. Liselere kesin kayıt hakkı kazanan öğrencilerin listeleri, 3 Eylül'de ilan edilecek. Öğrencilerin kesin kayıt işlemleri, 3-5 Eylül tarihlerinde yapılacak. Boş kontenjan bulunması halinde, 14 Eylül'e kadar öğrencileri yerleştirme işlemleri tamamlanacak.

OKULLAR 15 EYLÜL'DE AÇILIYOR

2003-2004 eğitim öğretim yılı, 15 Eylül Pazartesi günü başlayacak. Birinci yarıyıl, 23 Ocak 2004'de sona erecek. 24 Ocak - 8 Şubat 2004 günleri arasında yarıyıl tatili yapılacak. İkinci dönem de 9 Şubat 2004'de başlayacak ve öğretim yılı 15 Haziran 2004'de noktalanacak.

RENKLİ ETİKET - BROŞÜR - EL İLANI - KİTAP - DERGİ - AFİŞ - YILLIK BASIMI - FATURA - İRSALİYE - BİLET - GİDER MAKBUZU - DAVETİYE - KARTVİZİT - KAŞE - MÜHÜR - CİLT YAPIMI - PLASTİK KİMLİK KARTI

1 GÜNDE KALİTELİ ve UCUZ DAVETİYE BASILIR

Her türlü matbaa işlerinizde hizmetinizdeyiz.
"Matbaacılık Bizim İşimiz"

Körfez Ofset

MATBAACILIK-YAYINCILIK-REKLAMCILIK
İstiklal Cad. Bora Sok. Akbank Aralığı No : 3/B GEMLİK
Tel : (0.224) 513 17 97 Fax : (0.224) 513 35 95

Körfez
GÜNLÜK SİYASİ GAZETE

Tatilde bulaşıcı hastalık riski

Seyahat süresinde veya sonrasında tatilcilerin besin zehirlenmesi, ishal, kolera, tifo, sarılık, sıtma, sarı humma, zatürree gibi hastalıklara yakalanmalarının söz konusu olduğu bildirildi. Bu hastalıkların gelişmesinde, seyahat şekli, bölgenin mikrobik yapısı ve tabiat şartlarının önemli rol oynadığı belirtildi. Uzmanların yaptıkları açıklamalarda, yaz sıcaklarından bunalanların akın ettiği yüzme havuzlarının, birçok bakteri, virüs ve parazitin yol açtığı kirlilik sebebiyle risk oluşturduğu belirtiliyor. Suya karışan çeşitli mikropların, suyun yutulması ile kişilerde ishal tablosu oluşturduğuna dikkat çeken uzmanlar, ayrıca havuzlardaki klorun, 'kimyasal konjonktivit' denilen göz enfeksiyonuna sebep olduğu ifade edildi. Durgun ve kirli sularda, yüzeyi köpüklü ve yeşil görünümde olan denizde yüzülmemesi gerektiğini belirten uzmanlar, şu uyarılarda da bulundu:

"Suya atlarken burun tutulmalı veya tıkaç kullanılmalı. Havuz ve deniz suyu yutulmamalı. Ciltte sıyrık ve kesik alanları varsa, yüzme sonrasında temiz su ve sabunla yıkanmalı. Kulak enfeksiyonlarını önlemek için kulak tıpaları takılmalı. Göz enfeksiyonlarını önlemede sualtı gözlüğü veya maskeleri kullanılmalı. Lağım karışan alanlara yakın bölgelerde ve şiddetli yağmurlar sonrasında yüzülmemeli".

Not Defteri

MUZAFFER GÜRBOĞA
Eğitimci-Yazar

Suskunluk Kuralı

Toplumsal ve ekonomik sorunların, insanların yaşam biçimi, eğitim anlayışı ve algılama düzeyleriyle ilintili olduğu bilinen bir gerçekliktir. Kültürümüzde uslu olmak, suskun olmakla hep eş anlamlı tutulmuştur.

Suskun olmak bir anlamda tavırsızlık demek değil mi? Tavır almamak, tepkisizleşmek ve duyarsızlaşmanın bedeli toplumsal çürüme ve yozlaşma olmadı mı? Okullarımızda eğitim kalitesinin düşüklüğü katılımcı aktif eğitim kalitesinin düşüklüğü katılımcı aktif eğitim yerine ezber eğitimin yeğlenmesi sonucu oluşmadı mı?

Okullarda öğrencinin konuşmasına, düşüncesini açıklamasına ne denli önem veriliyor. Öğrencinin kendini ifade etmesi, yüreklendirilmesi özgüven kazanımı açısından son derece önemlidir. Biz de es geçilen bu. Bırakınız son derece önemlidir. Bizde es geçilen bu. Bırakınız konuşmaşı düşünmenin önündeki engelleri kaldıramıyoruz. Sorunu ortaya koymazsak eğer; neyin nasıl olması gerektiğine yanıt bulmakta zorlanırız.

Gençler okul dönemlerinde kendi kişisel bağımsızlığını kazanmanın savaşımını veriyorlar, özerkleşme bu dönemde başlıyor. Onları bağımlı kişilikli istemiyorsak, suskun değil konuşan, itaaatkar değil demokrat olmalarına destek vereceğiz.

Çünkü demokrasi yaşayarak öğrenilir. Demokrasi uygulayarak içselleştirilir.

Maçoluğa da değinmeden geçemeyeceğim. Erkek egemen toplum kadınların umutlarını ve balkaldırışlarını yok ediyor. Ezilen erkek kadını ezen konumuna sürükleniyor. Suskunluk kuralına birlikte karşı koymaları gerek miyor mi?

Statüsel güçlü tarafın erkek olması, eşitler arası bir ilişkiyi zorlaştırmıyor mu?

GEMLİK REHBERİ

GEREKLİ TELEFONLAR	
İtfaiye	110
Polis İmdat	155
Jandarma İmdat	156
Jandarma K.	513 10 55
Polis Karakolu	513 18 79
Gar. Kom.	513 12 06

KAYMAKAMLIK	
Kaymakamlık	513 10 51
Kaymakamlık ev	513 10 52
C.Savcılığı	513 10 53
C.Savcı Yrd.	513 29 54
Emniyet Müd.	513 10 28

ULAŞIM	
Uludağ Turizm	513 12 12
Aydın Turizm	513 20 77

HASTANELER	
Devlet Hastanesi	513 92 00
SSK Hastanesi	513 23 29
Mer.Sağ.Ocağı	513 10 68

TAKSİLER	
Körfez Taksi	513 18 21
Çınar Taksi	513 24 67
Güven Taksi	513 32 40
Gemlik Taksi	513 23 24
Manastır Taksi	514 35 50

RESMİ DAİRELER	
TEK Arıza	513 20 66
TEK İşletme	513 45 03
Statyum	514 00 95
Orm.Böl.Şef.	513 12 86
Millî Eğt. Md.	513 11 74
Halk Kütüphane	513 18 46
Askerlik Şb.	513 10 57
Karayolları	513 13 08
Liman Baş.	513 11 33
Mal Müd.	513 10 95
Nüfus Md.	513 37 42
Özel İd. Md.	513 15 07
Tapu Slcl. Müd.	513 14 14
Müftülük	513 13 64
Gümrük Md.	513 14 11
Tekel Md.	513 10 42
Ver. Dairesi Md.	513 23 60
İlçe Tarım Müd.	513 11 86
İlçe Seç. Md.	513 77 73

BELEDİYE	
Santral	513 45 21 -23
Başkanlık	513 45 20
Zabıta	513 24 32
Otobüs İşlet.	513 45 21-122
Su İşlet.	513 45 21 - 115
İtfaiye	513 23 25
Muhasebe Md.	513 45 21 -182
Yazı İşl. Md.	513 45 21 -111
Su Arıza	Yalnız 185

DENİZ OTOBÜSÜ	
Bursa	256 77 84
Mudanya	544 30 60
Yenikapı	(212) 516 12 12
Yalova	(226) 811 13 23
İDO İmam Aslan Dinlenme Tes.	513 24 94

VAPUR - FERİBOT	
Yalova	(226) 814 10 20
Topçular	(226) 363 43 19
Eskihisar	(262) 655 60 31

OTOBÜS	
Şehirlerarası	261 54 00
Otobüs Terminali	(18 Hat)

TÜP DAĞITICILARI	
Aygaz	513 12 95
Tekgaz	513 16 37
Ocakgaz	513 16 37
Ergaz	513 88 43
İpragaz	513 22 59
Habaşgaz	513 45 46
Yeni Likitgaz	513 65 00
BP Gaz	514 59 81
Bütünler Likitgaz	513 80 00
AKCAN PETROL	513 17 79
YERLİYURTLAR PETROL	513 30 33

İLAN ve REKLAMLAR KAZANDIRIR
1 AYLIK PAKET REKLAM
100 milyon+KDV+Sürpriz
GÜNLÜK SİYASİ GAZETE Körfez
BİR TELEFON YETERLİ
TEL : (0.224) 5131797

GEMLİK'TEN FEN LİSESİNİ KAZANANLARIN YARISI YEŞİLIRMAK'TAN

GEMLİK'TEN FEN LİSELERİNİ KAZANAN 4 ÖĞRENCİDEN 2'Sİ YEŞİLIRMAKLIDIR

1- HATİCE YEMENOĞLU 965.000 BALIKESİR FEN LİSESİ

2- SELMAN KÖKBIYIK 924.026 YALOVA FEN LİSESİ

ANADOLU LİSELERİNİ KAZANAN ÖĞRENCİLERİMİZ

70 ÖĞRENCİMİZ FEN VE ANADOLU LİSELİ OLDU

ADI SOYADI	KAZANDIĞI LİSE
HATİCE YEMENOĞLU	BALIKESİR FEN LİSESİ
SELMAN KÖKBIYIK	YALOVA FEN LİSESİ
MUHİTTİN BACI	ANKARA ANADOLU Ö. L.
YETER DOĞAN	BOZÜYÜK ANADOLU Ö. L.
DENİZ BİRLİK	BOZÜYÜK ANADOLU Ö. L.
A. ALPARSLAN AĞIR	C. BAYAR ANADOLU LİSESİ
TARIK AMİZ	C. BAYAR ANADOLU LİSESİ
FURKAN BARUTÇUOĞLU	C. BAYAR ANADOLU LİSESİ
EMRE EFENDİOĞLU	C. BAYAR ANADOLU LİSESİ
FATİH KATIRCI	C. BAYAR ANADOLU LİSESİ
MERT KOÇ	C. BAYAR ANADOLU LİSESİ
İSMAIL ÖNAL	C. BAYAR ANADOLU LİSESİ
OĞUZ[illegible]N ÖZTÜRK	C. BAYAR ANADOLU LİSESİ
FURK[illegible]N [illegible]AĞIR	C. BAYAR ANADOLU LİSESİ
[illegible] [illegible]ARGİN	C. BAYAR ANADOLU LİSESİ
[illegible]ANIŞ	C. BAYAR ANADOLU LİSESİ
OMER FARUK TEKİN	C. BAYAR ANADOLU LİSESİ
RECAİ ULAŞ	C. BAYAR ANADOLU LİSESİ
SÜLEYMAN USLU	C. BAYAR ANADOLU LİSESİ
ONUR YÜKSEL	C. BAYAR ANADOLU LİSESİ
ŞENER AYDIN	BURSA ANADOLU T.LİS.
CANER HANOĞLU	BURSA ANADOLU T.LİS.
EMRE KARATAŞ	BURSA ANADOLU T.LİS.
OĞUZ ÇÖMEZ	M. SİNAN ANADOLU T.LİS.
ABDULKADİR AYDEMİR	ORHANGAZİ ANADOLU T. L.
ALİ SEZER	ORHANGAZİ ANADOLU T. L.
SAVTEKİN TOPAKTAŞ	ORHANGAZİ ANADOLU T. L.
DOĞUKAN ÇINAR	GEBZE ANADOLU T.LİS.
EZGİ DURMUŞ	GEMLİK ANADOLU M. L.
HAVVA GÜREŞÇİ	GEMLİK ANADOLU M. L.
İLKNUR KELEŞ	GEMLİK ANADOLU M. L.
VİLDAN ATALAY	GEMLİK ANADOLU M. L.
MERYEM BAHAR	GEMLİK ANADOLU M. L.

FERDİ VE KİTLESİZL BAŞARIDA 1 NUMARA'

ADI SOYADI	KAZANDIĞI LİSE
EZGİ SEÇİLMİŞ	C. BAYAR ANADOLU LİSESİ
GİZEM TAŞOĞULLARI	C. BAYAR ANADOLU LİSESİ
DUHAN TORLAK	C. BAYAR ANADOLU LİSESİ
FULYA TUTUM	C. BAYAR ANADOLU LİSESİ
TÜLES ULUOCAK	C. BAYAR ANADOLU LİSESİ
PINAR YILMAZ	C. BAYAR ANADOLU LİSESİ
GÖKCAN ATAK	C. BAYAR ANADOLU LİSESİ
SİNEM BAŞ	C. BAYAR ANADOLU LİSESİ
SEMANUR BAŞARAN	C. BAYAR ANADOLU LİSESİ
MELİHA Y. BUDAKÇI	C. BAYAR ANADOLU LİSESİ
ESRA CANKURT	C. BAYAR ANADOLU LİSESİ
NESLİHAN ÇİLİNGİR	C. BAYAR ANADOLU LİSESİ
TUĞBA DAĞ	C. BAYAR ANADOLU LİSESİ
ZEYNEP DUYAR	C. BAYAR ANADOLU LİSESİ
AYNUR EMRE	C. BAYAR ANADOLU LİSESİ
EDA ERGÜDEN	C. BAYAR ANADOLU LİSESİ
SEDA ERGÜDEN	C. BAYAR ANADOLU LİSESİ
BİLGESU HASÇUHADAR	C. BAYAR ANADOLU LİSESİ
GÜLNUR KOÇ	C. BAYAR ANADOLU LİSESİ
CEYSU GÜNEŞ	GEMLİK ANADOLU M. L.
GAMZE GÖNGÖR	GEMLİK ANADOLU M. L.
AYŞEGÜL TEZ	GEMLİK ANADOLU M. L.
M. GÜRKAN ALKAN	BURSA ANADOLU O.
EFE DURMUŞ	BURSA ANADOLU O.
GÖKHAN KENAR	BURSA ANADOLU O.
ALİCAN TURHAN	BURSA ANADOLU O.
DAMLANUR ÖZER	BURSA ANADOLU O.
D. GÖKÇE GÜLSAR	GEMLİK ANADOLU T. L.
GAMZE OĞUZ	GEMLİK ANADOLU T. L.
SÜMEYYA ÖLMEZ	GEMLİK ANADOLU T. L.
YILDIRIM AYAZ	İSTANBUL ANADOLU O.
AYLİN ÖZDÖNER	YALOVA TURİZM O.
TUBA BARIŞAN	BURSA ANADOLU İ.H.L.

FEN VE ANADOLU LİSELERİNİ KAZANDIRMA ORANINDA GEMLİK 1.Sİ

ÖĞRENCİLERİMİZİ TEBRİK EDERİZ.

GEMLİK

YEŞİLIRMAK DERSHANESİ

Orhangazi Cad. No: 56 GEMLİK Tel : 514 47 87 - 513 09 57

Gemlik Celal Bayar Anadolu Lisesi'ni kazanan öğrencilerin adları ve aldıkları puanlar okula geldi

Kesin liste açıklandı

Gemlik Celal Bayar Anadolu Lisesi'ne bu yıl alınacak olan 120 öğrencinin aldıkları puanlar ve isimlerini içeren listeler okul müdürlüğüne gönderildi. Asil adaylar, okul müdürlüğüne başvurarak, kayıtlarını yaptırabilecekler. Kayıtların sona ermesinden sonra, kayıt yaptırmayanların yerine yedek öğrencilerin kayıtlarının yapılacağı açıklandı. Celal Bayar Anadolu Lisesi'ni kazanan 120 öğrencinin aldığı puanlar ile kesin listeyi açıklıyoruz.

1) Özlem Sezer	933.681
2) Gizem Sercan Çetin	925.370
3) Eda Ergüden	903.114
4) Gönül Sargül	901.885
5) Can Ümit Altunbaş	892.819
6) Gökhan Turan	887.626
7) Sergül Ege	886.360
8) Yiğit Özel	883.446
9) Merve Arıkan	879.691
10) Sait Sönmez	877,622
11) Ö. Faruk Tekin	876.610
12) Yavuz Özgönül	874.097
13) Tayfun Baykal	869.132
14) Sinem Baş	857.996
15) Rıdvan Çelikler	854,321
16) Seda Ergüden	851,038
17) Mert Tüzer	847,062
18) Sibel Karpuz	844,538
19) Gizem Geniş	839.464
20) Sadık Cem Çalgın	837.276
21) Burcu İşler	834.930
22) A. İsmail Korkmaz	834.471
23) A. Doğan Çelik	826.909
24) Tarık Amiz	825,448
25) Ümit Bürkan Mehdigil	823,852
26) Merter Bayrak	821,675
27) Tuğçe Mirasyedi	821,462
28) Gülen Karadağlı	812,879
29) Caner Küçük	807,118
30) Esra Fırtına	806,998
31) Sercan Karapınar	806,235
32) Emre Efendioğlu	805,692
33) Recai Ulaş	802,295
34) Özlem Aris	801,318
35) Furkan Sağır	797,696
36) Esin Bektaş	797,664
37) Sina Tanış	797,663
38) Alparslan Ağır	796,597
39) Abdurrahman Coşkun	792,203
40) Dilara Demircioğlu	790,028
41) Duhan Toprak	788,021
42) Irmak Yavuz	787,640
43) Sinan Emin Çavuşoğlu	784,353
44) Oğuz Uygun	783,120
45) Nuray Uçkardaş	782,909
46) Furkan Öztürk	782,755
47) Fulya Melek Tutum	782.009
48) Burçin Akıncı	781,954
49) Oğuzhan Öztürk	780,741
50) Bilgesu Hasçuhadar	778,401
51) İsmail Önal	775,798
52) Mert Koç	774,235
53) Özge Ay	773,840
54) Mustafa Alkan	773,410
55) Bahar Korkmaz	772,025

Devamı sayfa

GEMLİK'İN İLK GÜNLÜK GAZETESİ

GEMLİK Körfez

TARAFSIZ SİYASİ GAZETE

O 11 Ağustos 2003 Pazartesi FİYATI : 200.000. TL.

DYP İlçe Başkanı Faruk Güzel'in kızının Altınceylan'daki düğünü muhteşem oldu.

Yılın düğünü

Nilfüfer Belediye Başkanı Mustafa Bozbey'in kıydığı nikahın tanıklığını Necdet Mutiş ile Hadül Üstündağ yaptı. Geceye ünlü Udi ve ses sanatçısı Coşkun Sabah renk kattı.

İlçemizin tanınmış simalarından DYP İlçe Başkanı Faruk Güzel'in kızı Gökçe'yi Emre Güneri ile Bursa Altınceylan Gazella Salonu'nda yapılan muhteşem bir düğünle evlendirdi. *(Fotoğraf Emre Gümüştekin)* *Haberi sayfa 5'de*

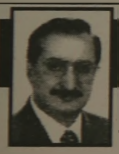

Güne Bakış

Kadri Güler
gemlikkorfez@mynet.com

Düğün

Söz, nişan, düğün, sünnet.. aile yaşamının en önemli olaylarıdır.

Evlenme, düğün dediğimiz törenle gerçekleşir ki bu ailenin ve evlenen gençlerin unutamayacağı günlerindendir.

Her genç kızın rüyalarını süsleyen güzel bir gelinlik olduğu kadar, her genç de damatlıklar içinde o güzel geceyi yaşamak ister.

Evlenme ise, kimi basit bir nikah salonunda, kimi mütevazi bir mahalle düğün salonunda veya ünlü bir otelin salonunda yapılabilir.

Düğün gününden bir gün önce kız tarafınca yapılan kına eğlentisi, günümüze gelesiye değin değişik şekiller almış, ama kınasız düğün adeta hiç olmamıştır.

Düğün günü sabahtan başlayan telaş, evlenenleri uğurlayasıya kadar sürer.

Geleneksel düğünlerde damat traşı, hamam sefası, gelin almalar adetlere göre yapılırken, salon düğünlerinde ise; gelin başı için kuaföre gitme ve gelin alma, araba süsletme bir başka güzelliğidir düğünlerin.

Hangisi olursa olsun, evlenenler o günü hiç unutmazlar.

Önceki gece İlçemizin tanınmış simalarından Faruk Güzel, güzel kızı Gökçe'yi evlendirdi.

Bursa Altınceylan Gazella Salonu'nda yapılan düğün, güzeldi.

Gençler birbirine yakışmıştı. Herşeyden önce biraraya gelen konuklar, düğünde gönüllerince do yasıya eğlendiler. Ne derler onlar ermiş muradına...

İLK YILDA BAŞARIYI YAKALADIK

ANADOLU LİSELERİNE
GİRİŞ SINAVLARINDA BAŞARI GÖSTEREN
OKULUMUZ ÖĞRENCİLERİNDEN;

TUĞÇE MİRASYEDİ,
ÖZLEM ARİS,
ÖZGÜR SAYIN,
SERHAT SERT,
RABİA ECE DUMAN'I,

KUTLAR, GİDECEKLERİ YENİ OKULLARINDA
BİZLERİ EN İYİ ŞEKİLDE TEMSİL EDECEKLERİ
İNANCI İLE BAŞARILAR DİLERİZ.

GEMLİK
ÖZEL AYKENT İLKÖĞRETİM OKULU

OKUL AİLE BİRLİĞİ ADINA
Neriman ÖZDEMİR

Sarhoş balıkçı belediyenin camlarını kırdı

Belediye Başkanı Mehmet Turgut ile yurtta okuyan oğluna burs istemek için görüşmek isteyen ancak, görüşemeyen Ramazan Erçetin adlı balıkçı, içkiyi fazla kaçırınca, belediyenin camlarını kırdı.

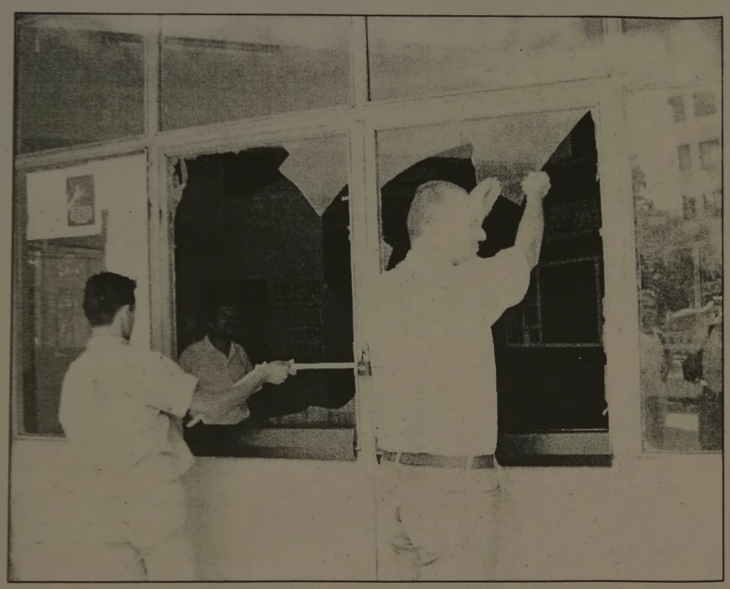

Ramazan Ercetin adlı sarhos balıkcı, bir gün önce Belediye Başkanı ile görüsemediğini bahane ederek, belediyenin giris kapı camlarını kırdı. Cumartesi günü saat 13.00 sıralarında alkollü bir durumda belediyenin önüne gelen Ramazan Ercetin adlı balıkcı, belediye giriş kapısının önünde bulunan saksılardaki çam fidanını sökerek, kapı camlarına vurmaya basladı. Gürültü ile camların kırılması üzerine, cevreden gelenler ve polis alkollü balıkcıyı yakalayarak, emniyete götürdü.

Emniyette uzun süre kendine gelemeyen ve ifade veremeyen Ercetin, ayıldıktan sonra verdiği ifadesinde, yurtta okuyan oğluna burs istemek icin Belediye Başkanı ile görüsmek istediğini ancak, görüstürülmediğini iddia etti.

Ertesi gün icki icince bu olayı kafasına taktıgını söyleyen sarhoş balıkcı, alkolün etkisi ile camları kırdığını belirtti.

Dün, Nöbetci Mahkeme ye sevk edilen Ramazan Ercetin, kamu malına zarar vermekten tutuklanarak, cezaevine gönderildi. Ercetin, daha önce de cocuklarına kötü davranmaktan tutuklanmıstı.

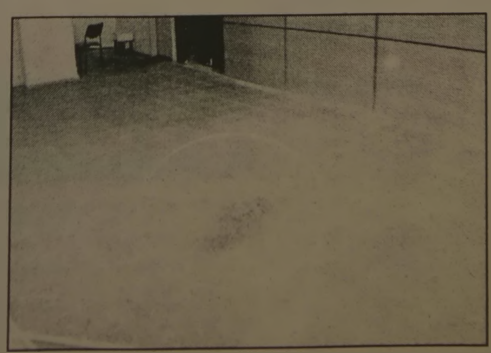

Belediyenin önündeki saksıdaki çam fidanı söken balıkçı, kapı camlarına vura vura kırdı.

TAŞI GEDİĞİNE

İnan Tamer

Çocuklara goflet...

Başbakan çocuklara paket paket gofret dağıtmış.... Tabii ilerde nefret etmesinler diye...

TATLI SERT

Erol GÜRÇAY

Çevre Temizliği

Gecenlerde Baskan Mehmet Turgut ile biraz sohbet ettik.

Ana konu temizlikti.

Temizliğin ceza ile sağlanamayacağını bir örnekle anlattı.

Vatandas kordon boyunda cekirdek yiyor.

"Bir ara bu yüzden cevreyi kirletenlere para cezası uygulamayı düsündük" dedi.

Ama. Bakmıs ki halkın neredeyse tamamı bu yanlısı yapıyor.

E. Halkın tümünü cezalandırmak mümkün değil.

Ceza uygulamasını daha tasarı halindeyken unutmus.

Aslında, temizlik tutkusu özel bir konu.

Tahsille ilgili değil.

Bakıyorsunuz eğitimli bir insan arabanın camından poşeti dısarı atıveriyor.

Bir baskası yere tükürüyor.

Bazıları da, cekirdek kabuklarını yere atıyor.

Sadece Gemlik değil.

Bursa Kültürpark'ta aynı.

Temizlik ve özellikle cevre temizliği ne zenginlikle ne de tahsille ilgili.

Bu örnek davranış bazı insanların icinden geliyor.

Gemlik'te ki evimiz liseye bitisik.

Depboy Caddesi'nde.

Sevgili Kemal Yesildal'da, şimdi bizim apartmana tasındı.

Sağımız da lise var.

Solumuzda askeri gazino var.

Belediye yaklaşık 50 metre ara ile cöp bidonları koymus.

Ama. Halk yeteri kadar duyarlı değil.

Kapı önleri ve cöp bidonlarının cevreleri temiz değil.

Bazıları basket atar gibi, cöpleri uzak tan bidona atıyor.

Rahmetli babam, bu konuda cok duyarlı idi.

Mahalleliye bu konuda önderlik etti.

Şimdi. Komsumuz Birgül Hanım yılmadan çevreyi korumaya çalışıyor.

Ama. Yine de kıymeti bilinmiyor.

Biz kendisini takdir ediyoruz.

Ve. Destekliyoruz.

Gemlik'te Birgül Hanım gibi çevre dostlarının çoğalmasını diliyoruz.

GÜNÜN SÖZÜ

Tanrı, temizleri sever.

"Kur'an"

Buluşma

Gürhan ÇETİNKAYA

Yazarımız Gürhan Çetinkaya, tatil nedeniyle ilçe dışında olduğu için yazılarına bir süre ara vermiştir.

Başbakan oğlunu evlendirdi

Başbakan Recep Tayyip Erdoğan küçük oğlu Bilal Erdoğan'ı dün Reyhan Uzuner ile İstanbul Büyükşehir Belediye Başkanı Ali Müfit Gürtuna'nın kıydığı nikah ile evlendirdi.
7 bin davetlinin çağrıldığı düğün töreninde, 5 bin polis görev aldı. Törenden önce Emek Gencl[illegible] altında Lütfi Kı[illegible] Kongre ve Sergi Sarayı vakınında [illegible] yaklaşık 150 kişilik grup, nikah nedeniyle alınan yoğun güvenlik önlemlerine rağmen slogan atmaya başladı. "ABD askeri olmayacağız", "Kahrolsun ABD, işbirlikçi AK Parti" diyerek hükümeti protesto eden grup polisin uyarılarına rağmen dağılmayınca müdahale edildi. Zaman zaman polise taşla saldıran göstericilerin çoğu, coplu müdahaleyle yaka paça gözaltına alındı. Bazı gösterici[illegible] polisin elinden kaçmayı başardı. Nikah[illegible] yurtdışı[illegible] İtalya Başbakanı Berlusconi de katıldı.

NÖBETÇİ ECZANE

11 Ağustos 2003 Pazartesi
ÇAMLICA ECZANESİ

KAYIP

Gemlik Endüstri Meslek Lisesi'nden aldığım tastiknamemi kaybettim. Hükümsüzdür.
İBRAHİM PAKSOY

Körfez
GÜNLÜK SİYASİ GAZETE
YIL : 31 SAYI : 1616
FİYATI : 200.000 TL. (KDV Dahil)
Sahibi : Kadri GÜLER
Yazı İşleri Müdürü : Serap GÜLER
İstiklal Cad. Bora Sok. No:3 B
Tel : 5131797 Fax : 513 35 95 GEMLİK
Başıldığı Yer : KÖRFEZ OFSET
Matbaacılık-Yayıncılık-Reklamcılık Tesisi
İstiklal Cad. Bora Sok. No:3 B GEMLİK
(Dini bayram Günleri ve Pazar günleri yayınlanmaz)

Gemlik Celal Bayar Anadolu Lisesi'ni kazanan öğrencilerin adları ve aldıkları puanlar okula geldi

Kesin liste açıklandı

Birinci sayfanın devamı

56) Ömer Faruk Özet 769.737
57) Tuğba Şahinoğlu 768.200
58) Melike Aydın 768.115
59) Ezgi Seçilmiş 766.488
60) Aynur Emre 765.014
61) Tuğçe Durkaya 764.329
62) Abdullah Sargın 763.578
63) Berat Pınar Subaşı 762.789
64) İbrahim Akşen 761.960
65) Hilal Çiçek 760.215
66) Nejat Yıldız 760.061
67) Berken Salman 759.198
68) Uğurcan Çelebi 757.975
69) Çağdaş Arslan 755.312
70) Tayfun Akçay 754.072
71) Semih Soydan 753.260
72) Onur Yüksel 751.724
73) Esra Cankurt 751.021
74) Uğur Fidan 750.156
75) Fermude Kar[illegible] 749.578
76) Bahadır Yedikardaş[illegible] 747.817
77) Özgür Sayın[illegible] 393
78) Tuba Dağ 347
79) Alper Turhan[illegible] 74[illegible] 118
80) Fatih E[illegible] 26[illegible]
81) Gizem Tasoğulları 744.483
82) Ayşe Küçükkuş [illegible] 743.708
83) Furkan Barutçuoğlu 743.128
84) Melek Aslan 742.887
85) Ufuk Altın 741.247
86) Şebnem Altan 738.540
87) Pınar Yılmaz 737.957
88) Akif Ayberk 737.474
89) Tüles Uluocak 736.857
90) Merve Günaslan 735.288
91) Mert Beşe 735.008
92) Murat Bilgiç 734.321
93) Süleyman Uslu 734.051
94) Burcu Demir 733.586
95) Hilal Noca 731.964
96) Derya Pekcanlı 731.959
97) Engin Bektaş 730.047
98) Hilal Şen 729.336
99) Gökçe Güzel 728.839
100) Ali Yıldız 728.576
101) Gizem Bulut 728.356
102) Gülnur Koç 728.043
103) Semanur Başaran 727.516
104) M. Yaşam Budakçı 727.447
105) Mustafa Uğur 726.096
106) Neslihan Çilingir 724.871
107) Merve Günay 723.480
108) Gülay Temur 722.715
109) Zeynep Duyar 722.161
110) Buket Güney 721.953
111) İ[illegible] 721.380
112) Aslı Sertaslan 720.353
113) İsmail D[illegible] 71[illegible]
114) Büsra Deniz 719.31[illegible]
115) Filiz Hamurcu 718.824
116) Merve Muhterem 718.312
117) Oktay Dinç 717.567
118) Yusuf Barış Fidan 717.559
119) Duygun Erten 717.416
120) Gökcan Atak 715.500

PVC KAPLAMA VE PLASTİK KART SİSTEMLERİ
❒ Plastik Kimlik Kartı ❒ Personel Kartı
❒ Öğrenci Kartı ❒ Tanıtım Kartı
❒ Fatura Kartı ve ❒ PVC Kaplama
Körfez Ofset
MATBAACILIK-YAYINCILIK-REKLAMCILIK
İstiklal Cad. Bora Sok. Akbank Aralığı No : 3/B GEMLİK
Tel : (0.224) 513 17 97 Fax : (0.224) 513 35 95

Yılın düğünü

Doğruyol Partisi Gemlik İlçe Başkanı ve Güzel Nakliyat Sahibi Faruk Güzel, kızı Gökçe yi önceki gece Bursa Altın Ceylan Gazella Salonu nda, Bursa Nilüfer Belediye Baş kanı Mustafa Bozbey'in kıydığı nikah ile Bursalı oto yedek parça ticareti yapan Emre Güneri ile evlendirdi. Yaklaşık 700 konuğun katıldığı düğünün, ses sanatçısı Udi Coşkun Sabah güzel parçalarıyla renk kattı. Sabah saat 03.00'e kadar süren düğünde, güzel geline bir saat boyunca takı takıldı. Birbirine çok yakışan gelin ile damadın düğünlerinde davetliler gece boyunca yerlerine oturmadılar. Gemlik'lilerin yılın düğünü olarak adlandırdığı gece muhteşem geçti. Düğün ile ilgili fotoğraflar yarın gazetemizde.

Güzel ve Güneri çiftinin nikahını Nilüfer Belediye Başkanı Mustafa Bozbey kıydı. *(Fotoğraflar Emre Gümüştekin)*

Coskulu geçen düğün töreninde, konuklar pistten hiç inmediler. Coşkun Sabah'ın müziğiyle saat 03.00'e kadar durmaksızın eğlendiler.

Gecenin tek sanatçısı Coşkun Sabah, düğüne coşku ve renk kattı.

Güzel'lerin düğününde, eski DYP Bursa Milletvekili ve MEB Bakanı Turhan Tayan eşi ile birlikte Belediye Başkanı Mehmet Turgut'un masasını paylaştı.

TAKSİTLİ TATİL EN İDEAL TATİL!

WORLD KART
İDEAL
ADVANTAGE
BONUS KART

sahiplerine
VADE FARKSIZ
4 veya 12 ay
taksit imkanı

ANI TOUR

düğü turizm

✔ OKUL GEZİLERİ
✔ VİZE İŞLEMLERİ
✔ YURTİÇİ - YURT DIŞI OTEL REZERVASYONLARI
✔ PAKET TURLAR
✔ HAC - UMRE
✔ YURTİÇİ - YURTDIŞI UÇAK BİLETLERİ
✔ KONGRE VE SEMİNER

TÜRK HAVA YOLLARI

KAYABEYOĞLU TURİZM SEYAHAT
Demirsubaşı Mh. Çeşme Sok. No:9/A GEMLİK
Tel : (0.224) 514 47 71 Fax : (0.224) 514 40 44

"Enflasyon muhasebesi yapılmalı"

Türkiye Odalar ve Borsalar Birliği (TOBB) Yönetim Kurulu Başkanı Rifat Hisarcıklıoğlu, Türkiye'nin 30 yıldır başına bela olan enflasyondan kurtulması için enflasyon muhasebesinin yapılmasının şart olduğunu söyledi.

Ticaret Odası ve Ticaret Borsası'nın yapılan ortak meclis toplantısına katılan TOBB Başkanı Hisarcıklıoğlu, vergi ve enflasyon konusunu değerlendirdi. Türkiye'deki mevcut vergi sisteminin yanlış olduğunu ve bir an önce vergi reformunun gerçekleşmesi gerektiğini kaydeden Hisarcıklıoğlu, **"Türkiye'nin 30 yıldır başına bela olan enflasyondan kurtulması için enflasyon muhasebesi bir türlü yapılamadı. Sen enflasyonu '0' göreceksin vergi toplayacaksın. Toplayabilir misin? Toplayamıyorsun. Bu kurala aykırı. Demek ki enflasyon muhasebesi uygulayacaksın ki vergi toplayabilesin. Haksızlığı ortadan kaldıracaksın. Haksız uygulama olduğu zaman bu millet otomatik olarak kendisine uygun bir metodu bulur. Ama bu da kendi içinde hak sızlığı doğurur. Bunun için esas olan verginin esas gelirden alınması ve enflasyon muhasebesinin yapılmasıdır. Bunun olması için de Türkiye'nin e devlet sistemine geçmesi gerekir"** dedi.

DİE tarafından her ay açıklanan enflasyon rakamları konusunu da değerlendiren Hisarcıklıoğlu, açıklanan enflasyon rakamlarının doğru, fakat bu rakamların hesaplandığı sepetteki mal gruplarının yanlış olduğunu söyledi. Hisarcıklıoğlu, **"Çünkü yıllardır aynı mal gruplarından enflasyon rakamları hesaplanıyor. Biz TOBB olarak sepetteki mal gruplarının değişmesi için Merkez Bankası'na müraacat ettik. Sepetin için yanlış ve sepetteki malların değişmesi için çalışmalar yapılıyor"** diye konuştu.

Türkiye Odalar ve Borsalar Birliği Başkanı Rıfat Hasırcıklıoğlu, enflasyondan kurtulmak için enflasyon muhasebesinin yapılmasının şart olduğunu söyledi.

RENKLİ ETİKET - BROŞÜR - EL İLANI - KİTAP - DERGİ - AFİŞ - YILLIK BASIMI - FATURA - İRSALİYE - BİLET - GİDER MAKBUZU - DAVETİYE - KARTVİZİT - KAŞE - MÜHÜR - CİLT YAPIMI - PLASTİK KİMLİK KARTI

1 GÜNDE KALİTELİ ve UCUZ DAVETİYE BASILIR

Her türlü matbaa işlerinizde hizmetinizdeyiz.
"Matbaacılık Bizim İşimiz"

Körfez Ofset

MATBAACILIK-YAYINCILIK-REKLAMCILIK
İstiklal Cad. Bora Sok. Akbank Aralığı No : 3/B GEMLİK
Tel : (0.224) 513 17 97 Fax : (0.224) 513 35 95

Güneş, çocukların kemik gelişimini etkiliyor

Uzmanlar çocukların, vücutlarındaki D vitamininin aktif hale geçmesi için günde 2-3 saat güneş ışığı almaları gerektiğini belirtiyorlar.
Yapılan açıklamada, çocukların, protein, vitamin ve karbonhidrat içeren yiyeceklerden yeterince tüketmeleri halinde kemiklerinin gelişebileceğini, kemik gelişimi ve sağlığındaki en önemli faktörün ise D vitamini olduğunu ifade etti.
Vücudun gerekli D vitaminini kendisinin de üretebildiğini belirten uzmanlar,
"Çocuklar, vücutlarındaki D vitamininin aktif hale geçmesi için günde 2-3 saat güneş ışığı almalıdır. Bunun için sabah ve akşam güneşi tercih edilmelidir. 'Çocuk güneş alacak' diye tamamen soyunarak güneşlenmesi gerekmez. Şort ve tişört giyen bir çocuk, güneş ışığı alırsa günlük D vi taminini vücudu üretmiş olur."
diyorlar.
Güneş görmediği için yeterli D vitamini alamayan çocuklarda, ciddi kemik eğrilikleri olabileceğini de belirten uzmanlar, **"Çocuklar, kemikleri gelişecek diye güneş ışınlarının yeryüzüne dik olarak ulaştığı 11.00-16.00 saatleri arasında sokağa bırakılmamalıdır. Derinin belli bir geçirgenlik derecesi vardır. Saatlerce güneş ışığı altında kalan çocuk, ultraviyole ışınlarının yol açtığı cilt kanserine yakalanabilir"** diyorlar.

Hepatit A ve ishal uyarısı

Hepatit A'nın, su ve besin hijyeninin iyi olmadığı ülkelerde, turistler arasında sık görülen bir enfeksiyon hastalığı olduğunu vurgulayan uzmanlar.
"Endomik bölgeye seyahat edecek kişilere, iki haftadan kısa süre içinde yola çıkacaksa, pasif özgül korunma (immünglobulin 10,02 ml/kg) yapılması önerilir. Koruyuculuğu 4-6 aydır. İki haftadan daha uzun süre varsa, aktif koruma (aşılama) önerilir" diyorlar.
Uzmanlar, yaz ishaline yol acan mikropların, bakteriler, virüsler ve protozoon denilen parazitler olduğunu belirterek, **"Tabiatta özellikle insan ve hayvan dışkılarıyla kirlenmiş sularda yaşayan, ishale sebep olan mikroplar bulunur. Bunlar, kanalizasyon karışan durgun sular, ilaçlanmamış içme ve kullanma sularında uzun süre canlı kalarak çoğalabilirler. Bu mikroplu suların içilmesi ve bu sularla yıkanmış meyve ve sebzelerin tüketilmesiyle kişi mikrobu alır. İshal olan kişiler de dışkılarıyla çevreye bulaştırırlar. Dışkıyla bulaşmış ellerin ağıza götürülmesiyle de ishal gelişebilir"** diye konuştular.
Yolculuklar sırasında sulu ve hafif gıdaların tercih edilmesi gerektiğini ifade eden uzmanlar, **"Uçakla yolculuklarda, diyabetik hastalar ve özel yemek yemesi gerekenler talebi önceden bildirmeli. Diyabetiklerin düşük kan sekerine karşı, yanlarında kurutulmuş meyveler veya kurabiye gibi yiyecekler bulundurmaları önerilir"** şeklinde hatırlattılar.

GEMLİK REHBERİ

GEREKLİ TELEFONLAR	
İtfaiye	110
Polis İmdat	155
Jandarma İmdat	156
Jandarma K.	513 10 55
Polis Karakolu	513 18 79
Gar. Kom.	513 12 06
KAYMAKAMLIK	
Kaymakamlık	513 10 51
Kaymakamlık ev	513 10 52
C.Savcılığı	513 10 53
C.Savcı Yrd.	513 29 54
Emniyet Müd.	513 10 28
ULAŞIM	
Uludağ Turizm	513 12 12
Aydın Turizm	513 20 77
HASTANELER	
Devlet Hastanesi	513 92 00
SSK Hastanesi	513 23 29
Mer.Sağ.Ocağı	513 10 68
TAKSİLER	
Körfez Taksi	513 18 21
Çınar Taksi	513 24 67
Güven Taksi	513 32 40
Gemlik Taksi	513 23 24
Manastır Taksi	514 35 50

RESMİ DAİRELER	
TEK Arıza	513 20 66
TEK İşletme	513 45 03
Statyum	514 00 95
Orm.Böl.Şef.	513 12 86
Milli Eğt. Md.	513 11 74
Halk Kütüphane	513 18 46
Askerlik Şb.	513 10 57
Karayolları	513 13 08
Liman Baş.	513 11 33
Mal Müd.	513 10 95
Nüfus Md.	513 37 42
Özel İd. Md.	513 15 07
Tapu Sicl. Müd.	513 14 14
Müftülük	513 13 64
Gümrük Md.	513 14 11
Tekel Md.	513 10 42
Ver. Dairesi Md.	513 23 60
İlçe Tarım Müd.	513 11 86
İlçe Seç. Md.	513 77 73
BELEDİYE	
Santral	513 45 21 -23
Başkanlık	513 45 20
Zabıta	513 24 32
Otobüs İşlet.	513 45 21-122
Su İşlet.	513 45 21 - 115
İtfaiye	513 23 25
Muhasebe Md.	513 45 21 -182
Yazı İşl. Md.	513 45 21 -111
Su Arıza	Yalnız 185

DENİZ OTOBÜSÜ	
Bursa	256 77 84
Mudanya	544 30 60
Yenikapı	(212) 516 12 12
Yalova	(226) 811 13 23
İDO İmam Asian Dinlenme Tes.	513 24 94
VAPUR - FERİBOT	
Yalova	(226) 814 10 20
Topçular	(226) 363 43 19
Eskihisar	(262) 655 60 31
OTOBÜS	
Şehirlerarası	261 54 00
Otobüs Terminali	(18 Hat)
TÜP DAĞITICILARI	
Aygaz	513 12 95
Tekgaz	513 16 37
Ocakgaz	513 16 37
Ergaz	513 88 43
İpragaz	513 22 59
Habaşgaz	513 45 46
Yeni Likitgaz	513 65 00
BP Gaz	514 59 81
Bütünler Likitgaz	513 80 00
AKCAN PETROL	513 17 79
YERLİYURTLAR PETROL	513 30 33

Not Defteri

Muzaffer GÜRBOĞA
Eğitimci-Yazar

Ulusal Gelenek : Dayak

İnsana ve onun kişiliğine yönelik korkunç bir saygısızlık olan dayaktan vazgeçmedik. Denetim, sözle, davranışla değil, ne yazık ki siddetle, dayakla sağlanmaya çalışılıyor. Elestirilerim dayak atan ana, baba ve öğretmenlere yönelik olacak. Başkaları alınmasın.

Dayağın ne denli bir ruhsal örselenme ve yıkım yaratacağı gözardı ediliyor. Öğretmen otorite kurmakta zorlanıyor. Daha doğrusu nasıl otorite kurabileceğini bilemiyor. Eğitimde otorite kurulmasından yana olmadığımı belirtmeliyim. Otorite yerine katılımı denesek. Öğrencilerin katılımı birçok çözüm olduğu halde nedense okullarımızda hiç gündeme gelmez. Öğrenciler öğretmenin sertliğinden şikayetçiler. Oysa öğretmen öğrenciyle sevgi temelinde işbirliği yapmalı değil mi?

Günümüzde öğretmenlik yapmanın epey zorlaştığını düşünüyorum. İçi olmayan bir eğitimin toplumsal sonucu nasıl olur? Alternatif aktif eğitim ne zaman uygulanacak

Çocukları potansiyel suçlu gibi görmek yanlış. Ergelik döneminin sorunlu geçmesi doğal. Kuşaktan kuşağa aktarılan dayak, küçücük beyinlerde gerekli imiş gibi algılanıyor. Dayağa karşı bağışıklık kazanan çocuklar yok mu? Dayağa neden olan sorunları çözümlesek daha doğru olmaz mı? İşin kolayına kaçmayalım. Dayak çözüm üretmekte güçlük çekenlerin işidir.

Eğitim yozlaşınca disiplin sorunlarının arttığını gözlemliyoruz.

Gençlerin rehberliğe, desteğe o kadar çok gereksinimi var ki.

Onların sevgi ihtiyacı ne ölçüde karşılanıyor?

Okullarda disiplin kurulan ceza vererek öğretmen öğrenciyi döveren çözüm ürettiğini sanıyor.

İLAN ve REKLAMLAR KAZANDIRIR
1 AYLIK PAKET REKLAM
100 milyon+KDV+Sürpriz
Körfez
BİR TELEFON YETERLİ
TEL : (0.224) 5131797

GEMLİK'TEN FEN LİSESİNİ KAZANANLARIN YARISI YEŞİLIRMAK'TAN

GEMLİK'TEN FEN LİSELERİNİ KAZANAN 4 ÖĞRENCİDEN 2'Sİ YEŞİLIRMAKLIDIR

1- HATİCE YEMENOĞLU 965.000 BALIKESİR FEN LİSESİ

2- SELMAN KÖKBIYIK 924.026 YALOVA FEN LİSESİ

ANADOLU LİSELERİNİ KAZANAN ÖĞRENCİLERİMİZ

70 ÖĞRENCİMİZ FEN VE ANADOLU LİSELİ OLDU

ADI SOYADI	KAZANDIĞI LİSE
HATİCE YEMENOĞLU	BALIKESİR FEN LİSESİ
SELMAN KÖKBIYIK	YALOVA FEN LİSESİ
MUHİTTİN BACI	ANKARA ANADOLU Ö. L.
YETER DOĞAN	BOZÜYÜK ANADOLU Ö. L.
DENİZ BİRLİK	BOZÜYÜK ANADOLU Ö. L.
A. ALPARSLAN AĞIR	C. BAYAR ANADOLU LİSESİ
TARIK AMİZ	C. BAYAR ANADOLU LİSESİ
FURKAN BARUTÇUOĞLU	C. BAYAR ANADOLU LİSESİ
EMRE EFENDİOĞLU	C. BAYAR ANADOLU LİSESİ
FATİH KATIRCI	C. BAYAR ANADOLU LİSESİ
MERT KOÇ	C. BAYAR ANADOLU LİSESİ
İSMAİL ÖNAL	C. BAYAR ANADOLU LİSESİ
OĞUZHAN ÖZTÜRK	C. BAYAR ANADOLU LİSESİ
FURKAN SAĞIR	C. BAYAR ANADOLU LİSESİ
ABDULLAH SARGIN	C. BAYAR ANADOLU LİSESİ
SİNAN ANIŞ	C. BAYAR ANADOLU LİSESİ
ÖMER FARUK TEKİN	C. BAYAR ANADOLU LİSESİ
RECAİ ULAŞ	C. BAYAR ANADOLU LİSESİ
SÜLEYMAN USLU	C. BAYAR ANADOLU LİSESİ
ONUR YÜKSEL	C. BAYAR ANADOLU LİSESİ
ŞENER AYDIN	BURSA ANADOLU T.LİS.
CANER HANOĞLU	BURSA ANADOLU T.LİS.
EMRE KARATAŞ	BURSA ANADOLU T.LİS.
OĞUZ ÇÖMEZ	M. SİNAN ANADOLU T.LİS.
ABDULKADİR AYDEMİR	ORHANGAZİ ANADOLU T. L.
ALİ SEZER	ORHANGAZİ ANADOLU T. L.
SAVTEKİN TOPAKTAŞ	ORHANGAZİ ANADOLU T. L.
DOĞUKAN ÇINAR	GEBZE ANADOLU T.LİS.
EZGİ DURMUŞ	GEMLİK ANADOLU M. L.
HAVVA GÜREŞÇİ	GEMLİK ANADOLU M. L.
İLKNUR KELEŞ	GEMLİK ANADOLU M. L.
VİLDAN ATALAY	GEMLİK ANADOLU M. L.
MERYEM BAHAR	GEMLİK ANADOLU M. L.

ADI SOYADI	KAZANDIĞI LİSE
EZGİ SEÇİLMİŞ	C. BAYAR ANADOLU LİSESİ
GİZEM TAŞOĞULLARI	C. BAYAR ANADOLU LİSESİ
DUHAN TORLAK	C. BAYAR ANADOLU LİSESİ
FULYA TUTUM	C. BAYAR ANADOLU LİSESİ
TÜLES ULUOCAK	C. BAYAR ANADOLU LİSESİ
PINAR YILMAZ	C. BAYAR ANADOLU LİSESİ
GÖKCAN ATAK	C. BAYAR ANADOLU LİSESİ
SİNEM BAŞ	C. BAYAR ANADOLU LİSESİ
SEMANUR BAŞARAN	C. BAYAR ANADOLU LİSESİ
MELİHA Y. BUDAKÇI	C. BAYAR ANADOLU LİSESİ
ESRA CANKURT	C. BAYAR ANADOLU LİSESİ
NESLİHAN ÇİLİNGİR	C. BAYAR ANADOLU LİSESİ
TUĞBA DAĞ	C. BAYAR ANADOLU LİSESİ
ZEYNEP DUYAR	C. BAYAR ANADOLU LİSESİ
AYNUR EMRE	C. BAYAR ANADOLU LİSESİ
EDA ERGÜDEN	C. BAYAR ANADOLU LİSESİ
SEDA ERGÜDEN	C. BAYAR ANADOLU LİSESİ
BİLGESU HASÇUHADAR	C. BAYAR ANADOLU LİSESİ
GÜLNUR KOÇ	C. BAYAR ANADOLU LİSESİ
CEYSU GÜNEŞ	GEMLİK ANADOLU M. L.
GAMZE GÖNGÖR	GEMLİK ANADOLU M. L.
AYŞEGÜL TEZ	GEMLİK ANADOLU M. L.
M. GÜRKAN ALKAN	BURSA ANADOLU O.
EFE DURMUŞ	BURSA ANADOLU O.
GÖKHAN KENAR	BURSA ANADOLU O.
ALİCAN TURHAN	BURSA ANADOLU O.
DAMLANUR ÖZER	BURSA ANADOLU O.
D. GÖKÇE GÜLSAR	GEMLİK ANADOLU T. L.
GAMZE OĞUZ	GEMLİK ANADOLU T. L.
SÜMEYYA ÖLMEZ	GEMLİK ANADOLU T. L.
YILDIRIM AYAZ	İSTANBUL ANADOLU O.
AYLİN ÖZDÖNER	YALOVA TURİZM O.
TUBA BARIŞAN	BURSA ANADOLU İ.H.L.

FERDİ VE KİTLESEL BAŞARIDA 1 NUMARA!

FEN VE ANADOLU LİSELERİNİ KAZANDIRMA ORANINDA GEMLİK 1.Sİ

ÖĞRENCİLERİMİZİ TEBRİK EDERİZ.

GEMLİK

YEŞİLIRMAK DERSHANESİ

Orhangazi Cad. No: 56 GEMLİK Tel : 514 47 87 - 513 09 57

Muammer Ağım Gemlik Devlet Hastanesi'ne atandığı söylenen doktorların kararnamesi ortada yok

Beklenen doktorlar gelmedi

Muammer Ağım Gemlik Devlet Hastanesi'ne ataması yapıldığı bir süre önce açıklanan bir dahiliyeci, bir kardiyolog ve radyoloji uzmanı atamasının yapıldığı bildirilmesine karşın, bugüne kadar hiç bir doktorun göreve başlamadığı öğrenildi. Belediye Başkanı Mehmet Turgut tarafından yaklaşık bir ay önce yapılan açıklamaya karşın, Bursa Valiliği'ne Sağlık Bakanlığı'ndan atamalar ile ilgili kararnamenin gelmediği öğrenildi.

GEMLİK GEMLİK'İN İLK GÜNLÜK GAZETESİ

Körfez

TARAFSIZ SİYASİ GAZETE

○ 12 Ağustos 2003 Salı FİYATI : 200.000. TL.

Sollac'ın ek inşaatı sürüyor

Kafoğlu Yağ ve Sabun Fabrikası'nı satın alan dünyaca ünlü celik devi Usinor'un yan kuruluşu olan Sollac'ın 12 dönümlük arazi üzerinde başlattığı ek inşaat bitmek üzere. İnşaat bitiminde Sollac'ın kapasitesi iki katına çıkacak. *Sayfa 3'de*

İnşaatı ve boya işleri tamamlanan, kapı ve çerçeveleri takılan Kaymakamlık Lojmanı, sekiz aydır bitirilemiyor.

Kaymakamlık lojmanı önlemlere takıldı

Güne Bakış

Kadri Güler
gemlikkorfez@mynet.com

Lojman

Bizde devlet işlerinin zamanında bitirilemeyeceği, en çabuk bir devlet yapısının yıllar süreceği inancı yerleşmiştir.

Bu inancın değişmesi kolay değildir.

Çünkü, bozulmuş olan devlet yapısı içinde, devlet işleri(ihaleleri)nde mutlaka bir çapanoğlu bulunur.

İhaleye katılanlar, çok fiyat kırar, sonra malzeme-[illegible]calar, inancı kolay silinmez.

Başlayan işler ödenek yokluğundan yıllarca bek-[illegible]de kalır..

Ya iktidar değişir, ya bütçede para kalmaz..

Devlet binaları en küçük bir depremde, en büyük hasar gören yapılardır.

Dileriz devletin bu kötü imajı düzeltilir.

Devletin yapıları en güçlü ve en kısa zamanda tamamlanan yapılar olur.

Önceki yıl başlayan ve 2002 yılında tamamlanan Gemlik Kaymakamlık Lojmanı da yaklaşık sekiz aydır ödenek yokluğundan beklemede..

İl Özel İdaresi tarafından yaptırılan bu bina, biraz şehir dışında da olsa, devlet tarafından başlatılan ve bitirilemeyen yapılar arasına katıldı.

Bina yapımı, lojmanların satıldığı bir döneme rastladı.

Ben, Kaymakam Lojmanlarının satılmasının düşünülmemesi kanısında olanlardanım.

Bu binaya belli bir para ödenmiş ve yapı bir noktaya gelmiş. Bundan sonrası tamamlanmalı.

Belediye, lojmanın önüne kadar yolu tamamlamalı, iç düzenleme ve bahçe düzenlemesi için gerekli ödenek nereden gelecekse gönderilmelidir.

Yoksa yeni bina durduğu yerde çürüyecek...

Devlet Hastanesi'nin yan tarafında yaptırılan Kaymakamlık Lojmanının tamamlanması başbakanlıkça yayınlanan Tasarruf tedbirleri'ne takıldı. Lojmanın tamamlanması için iç döşemesi, çevre düzenlemesi ve yolunun yapılması gerekiyor.

İl Özel İdaresi tarafından Manastır mevkiindeki Muammer Ağım Devlet Hastanesi nin yan tarafına yaptırılan iki katlı villa tipi Kaymakamlık Lojmanı, **"Tasarruf tedbirlerine"** takıldı. Kaba inşaatı ve boya işleri tamamlanan, kapı ve çerçeveleri takılan, bahçe duvarları çevrilen Kaymakamlık Lojmanı yaklaşık sekiz aydır bitirilemiyor.

ÖNLEMLERE TAKILDI

Dış boyasının pembe olarak yapılması nedeniyle, **"Pembe Köşk"** olarak adlandırılan Kaymakamlık Lojmanı nın çevre düzenlemesinin, iç dolaplarının, mefruşatının ve Devlet Hastanesi ile lojman arasındaki yolun tamamlanması gerekiyor. İlçe Kaymakamı Sadettin Genç, lojman ile ilgili ödeneğin bulunmaması nedeniyle, noksanların tamamlanamadığını, Başbakanlık tarafından yayınlanan tasarruf genelgesi nedeniyle de bir süre daha inşaatın bekleyebileceğini söyledi.

Pembe Köşk olarak adlandırılan iki katlı Kaymakamlık Lojmanı, çevre düzenlemesi, yol ve iç düzenlemesi nedeniyle tamamlanamıyor.

Velayet, vesayet ve mirasa yeni düzen

Velayet, vesayet ve miras konularına ilişkin uygulama esasları, yeni Türk Medeni Kanunu na göre düzenlenerek, Resmi Gazete de yayınlanarak yürürlüğe girdi. Buna göre, ergin olmayan çocuk, anne-babasının velaveti altında bulunacak. Anne-baba evli değilse, çocuğun velaveti anneye ait olacak. Yasal sebep olmadıkça velayet anne-babadan alınamayacak.

Haberi sayfa 6'da

İLK YILDA BAŞARIYI YAKALADIK

ANADOLU LİSELERİNE
GİRİŞ SINAVLARINDA BAŞARI GÖSTEREN
OKULUMUZ ÖĞRENCİLERİNDEN;

TUĞÇE MİRASYEDİ,
ÖZLEM ARİS,
ÖZGÜR SAYIN,
SERHAT SERT,
RABİA ECE DUMAN'I,

KUTLAR, GİDECEKLERİ YENİ OKULLARINDA
BİZLERİ EN İYİ ŞEKİLDE TEMSİL EDECEKLERİ
İNANCI İLE BAŞARILAR DİLERİZ.

GEMLİK
ÖZEL AYKENT İLKÖĞRETİM OKULU

OKUL AİLE BİRLİĞİ ADINA
Neriman ÖZDEMİR

Sollac'ın ek inşaatı sürüyor

Gemlik'in en eski sanayi kuruluşlarından olan Kafoğlu Yağ Sabun Sanayii'nin Yalova asfaltında bulunan fabrikasını satın alan Fransız teneke devi Sollac'ın ek inşaatı hızla sürüyor. İnşaat bitiminde üretim ikiye katlanacak.

Gemlik Orhangazi asfaltının üzerinde bulunan ve yurt dışından getirdiği teneke hammaddesini kurduğu tesiste ebat haline getiren Sollac A.Ş. başlattığı ek inşaatı hızla devam ettiriyor. Kafaoğlu Yağ ve Sabun Sanayii den satın aldığı fabrikayı yıkarak, ek inşaat başlayan Sollac, kaliteli ambalaj hammaddesi pazarına daha fazla pay sahibi olabilmek için kapasite arttırıyor. Satın aldığı 12 dönümlük araziyi de altı ay önce başlattığı inşaatı bitirme noktasına getiren dünya çelik üretiminin liderlerinden olan Usinor Group'un bir kuruluşu olan Sollac, Gemlik'teki 14 bin metrekare alan üzerinde kurulu olan fabrikasında teneke kesme, dilme, halatlarında ölçülendirme, özel dedektörler ile kontrol ve ambalaj işlemleri yapıyor.

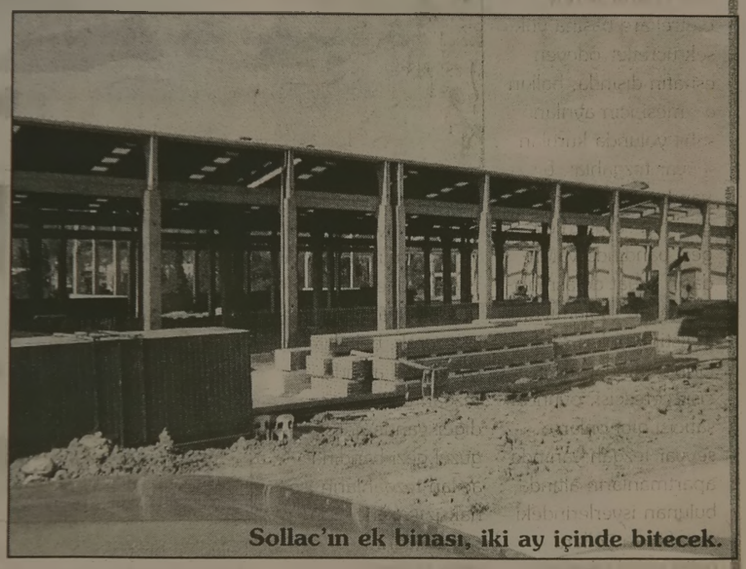

Sollac'ın ek binası, iki ay içinde bitecek.

KAPASİTE ARTTIRIYOR

Kafoğlu'ndan satın aldığı 12 bin metrekarelik fabrikasını tamamlamak üzere olan Sollac, yıllık 120 bin ton işletme kapasitesini arttırarak, kapasiteyi 240 bin tona çıkartmanın son hazırlıklarını yapıyor. Fabrikanın yüzde 80'lik bölümünün tamamlandığını söyleyen ilgililer, en geç iki ay içinde ek ünitelerde de üretime de başlanacağını söylediler.

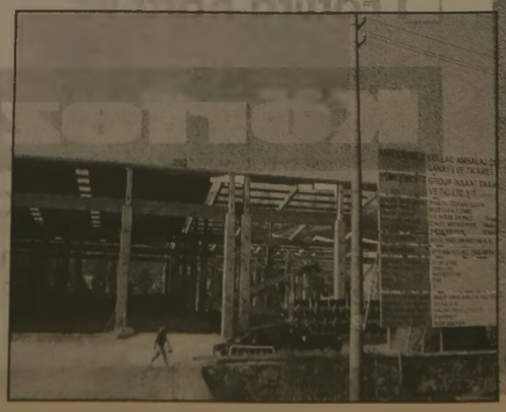

TAŞI GEDİĞİNE

İnan Tamer

Göster Allah, Göster...

Başbakan Sn. Recep Tayyip Erdoğan attan düştü ya... Tüm TV'lerce defalarca göster Allah göster. Üzüntüden mi ? Sevinçten mi ? Ya iktidardan düşse.. Ne yaparlar kimbilir...

TATLI SERT

Erol GÜRÇAY

Süper lig başladı

Süper ligin ilk maçları sürprizlerle doludur.

Beşiktaş işi sıkı tuttu.

İlk gölü yemesine rağmen, bozulmadı.

Ve. Üç gol attı.

Tümer mükemmeldi.

Ahmet Yıldırım'da öyleydi.

Ahmet Hassan girer girmez gollerine başladı.

Samsunspor'lu Serkan'ın attığı gol ise, hem hazırlanışı ve hem de son vuruşu ile mükemmeldi.

Ahmet Hassan, Sinan ve diğer yeni transferler Beşiktaş'ın üç cephede rahat savaşmasını sağlayacak.

Galatasaray henüz süper ligin havasına giremedi.

Yenilmezdi.

Ama. Hakan Şükür olmasaydı, golü de zor bulurdu.

Fatih Terim Kaptan Bülent'i yedek kulübesinde bırakmakla hata ediyor.

Bülent, hem kendi işini yapıyor.

Hem de, göbekten gelen akınlara müdahale ediyor.

Galatasaray zor da olsa, ligin ilk maçında sakata gelmedi.

Geçen senenin yıldız Gençlerbirliği Ankara'da Elazığspor 'a yenildi.

Ve. Ligin ilk önemli sürprizini yapmış oldu.

Ama. Esas sürprizi İstanbulspor yaptı.

Fenerbahçe'yi kendi sahasında (3-0) yendi.

Belki de, tarihi bir farkı kaçırdı.

Gol sonralarında çiftetelli provaları yapan Fenerbahçe'li futbolcular, İstanbulspor maçında şok oldular.

Bir ilginç maç da, Konya'da oldu.

Konyaspor-Trabzonspor maçı (3-3) berabere bitti.

Bursaspor-Gaziantep maçında gol olmadı.

Bursaspor, henüz geçen yıl yaşadığı şoku atamadı.

Ama. Bu sene taraftarını üzmeyeceğine inanıyoruz.

GÜNÜN SÖZÜ

Adamın biri şafak sökerken gece kulübünden çıktı.

Ürpererek yakasını kaldırdı.

Sonra burnunu uzatarak havayı kokladı.

Ve. Orada bekleyen kapıcıya sordu :

"- Baksana yahu, nedir bu havadaki garip koku?"

"- Bu mu. Temiz hava beyefendi, temiz hava."

Buluşma

Gürhan ÇETİNKAYA

Yazarımız Gürhan Çetinkaya, tatil nedeniyle ilçe dışında olduğu için yazılarına bir süre ara vermiştir.

Sıcaklar öncesinde uyarı

Aşırı sıcak havanın insanlar kadar hayvanlar açısından da önemli sağlık sorunlarına neden olabileceği bildirildi. Meteoroloji nin hava sıcaklıklarının mevsim normallerinin üzerine çıkacağını açıklamasının ardından, sıcak havanın insanlar ve hayvanlar üzerindeki etkilerine ilişkin açıklamalarda bulunuldu.

65 yaşın üzerindeki her bir milyon kişiden 5 inin aşırı sıcak nedeniyle öldüğünün tespit edildiğini belirten uzmanlar, zorunlu olmadıkça, yaşlılar ile çocukların güneşe çıkartılmamasını önerdi.

Sıcak çarpmasının belirtilerinin vücut sıcaklığının 41 dereceyi asması ve santral sinir sistemi (SSS) bozulması olduğunu belirten uzmanlar, sıcak çarpmasıyla karşı karşıya kalan hastaların, sıcak havadan uzaklaştırılarak, yatırılarak veya oturtularak dinlenmesinin sağlanması gerektiğini kaydetti.

Sıcak çarpmasına uğrayan ve bilinci yerinde olmayan kişilere kesinlikle ağızdan sıvı verilmemesini isteyen uzmanlar, **"Üzerinde fazla giysi varsa çıkartın, bir yere uzanmasını sağlayın. Bilinci açıksa su, ayran veya meyve suyu verin. Bilinci bulanıklaşırsa 112'yi arayarak, hastayı en kısa sürede acil servise ulaştırın '** önerisinde bulunuyorlar.

Bölgemizde bir hafta boyunca sıcaklıklar 38 dereceye kadar çıkacak.

Araç trafiğine kapalı olan sahil yolunda, seyyar satıcılardan şikayet var.

Kumla'da gezi yolları işgal altında

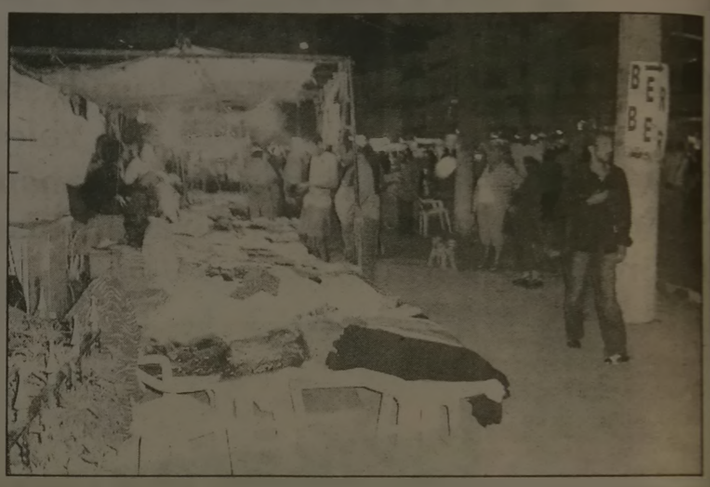

Turizm sezonunda, araç trafiğine kapatılan Küçük Kumla sahil yolunda gelişi güzel satış yapan seyyar esnaftan halk şikayetçi. Küçük Kumla Belediyesi tarafından Dereboyu'nca oluşturulan pazar yerine metrekare başına yüksek ücretler ödeyen esnafın dışında, halkın gezmesi için ayrılan sahil yolunda kurulan seyyar tezgahlar, bir yandan çirkin bir görüntü sergilerken, gezi bandında vatandaşın rahat dolaşmasına imkan sağlamıyor. Tekstil ürünleri satanların yanında, mısırcısı, çerezcisi, oyuncak satıcısı gibi onlarca seyyar tezgah yanında apartmanların altında bulunan işyerlerindeki esnafın da yollara gelişi güzel çıkması Kumla lı yazlıkçıların tepkilerine neden oluyor. Dereboyu'ndaki esnaf ise, kendilerinin yüksek fiyatlar ödeyerek, belediyenin gösterdiği alanda tezgah açtıklarını, diğer yanda gelişi güzel gezi bandına açılan tezgahların ise, haksız kazanç sağladıklarını iddia ettiler. Dereboyu esnafı, belediye bir yere düzen getirirken, bir yanı da görmemezlikten gelerek, Kumla'nın güzelliğini bozduğunu belirttiler.

KAYIP

Nüfus cüzdanımız, SSK Sağlık karnemiz ve Bursa SSK Hastanesi ve Uludağ Üniversitesi Tıp Fakültesi'nden aldığımız raporları kaybettik. Hükümsüzdür.

CİHAN - AHMET KILIÇ

GEMLİK Körfez GÜNLÜK SİYASİ GAZETE

YIL : 31 SAYI : 1617

FİYATI : 200.000 TL. (KDV Dahil)

Sahibi : Kadri GÜLER

Yazı İşleri Müdürü : Serap GÜLER

İstiklal Cad. Bora Sok. No:3/B

Tel : 5131797 Fax : 513 35 95 GEMLİK

Basıldığı Yer : KÖRFEZ OFSET

Matbaacılık-Yayıncılık-Reklamcılık Tesisi

İstiklal Cad. Bora Sok. No:3/B GEMLİK

(Dini bayram Günleri ve Pazar günleri yayınlanmaz)

PVC KAPLAMA VE PLASTİK KART SİSTEMLERİ

- Plastik Kimlik Kartı
- Personel Kartı
- Öğrenci Kartı
- Tanıtım Kartı
- Fatura Kartı ve
- PVC Kaplama

Körfez Ofset

MATBAACILIK-YAYINCILIK-REKLAMCILIK

İstiklal Cad. Bora Sok. Akbank Aralığı No : 3/B GEMLİK

Tel : (0.224) 513 17 97 Fax : (0.224) 513 35 95

Güzel'lerin düğününde Coşkun Sabah coşturdu

DYP İlçe Başkanı Faruk Güzel ve Beyhan Güzel'in güzel kızları Gökçe'nin Altınceylan'da yapılan düğünü görülmeye değerdi. Geceye renk katan sanatçı Coşkun Sabah, konuklara müzik ziyafeti çekti.

(Fotoğraflar Emre Gümüştekin)

Güzel ve Güneri ailelerinin Altınceylan Gazella Salonu'nda yapılan düğün törenleri gece boyu coşku içinde geçti. Ünlü sanatçı Coşkun Sabah gecenin özel sanatçı konuğu oldu. Coşkun Sabah söylediği güzel şarkılarla düğüne katılanların coşkulu bir gece yaşamasına neden oldu. Coşkun Sabah, geceye "Aşığım Sana" adlı parçasıyla başladı. Coşkun Sabah sahnede iki saat birbirinden güzel parçalarıyla düğüne katılanları mest etti. Seçkin konukların katıldığı düğün sabaha karşı saat 03.00'e değin sürdü. Coşkulu geçen geceden fotoğraflar aşağıda.

AİLELER BİRARADA : Güzel ve Güneri Aileleri, Altınceylan'da yapılan düğün töreninde objektiflerin karşısında biraraya geldi. Faruk Güzel eşi Beyhan Güzel ile oğulları Gökhan ve Kazım ile damadın ailesi Yunus Emre Otomotiv İth. İhr. Ltd.Şti. sahibi Yunus Güneri eşi Hacer Güneri ve damadın kardeşi birlikte görülüyorlar.

Coşkun Sabah, düğüne renk katarak, coşturdu.

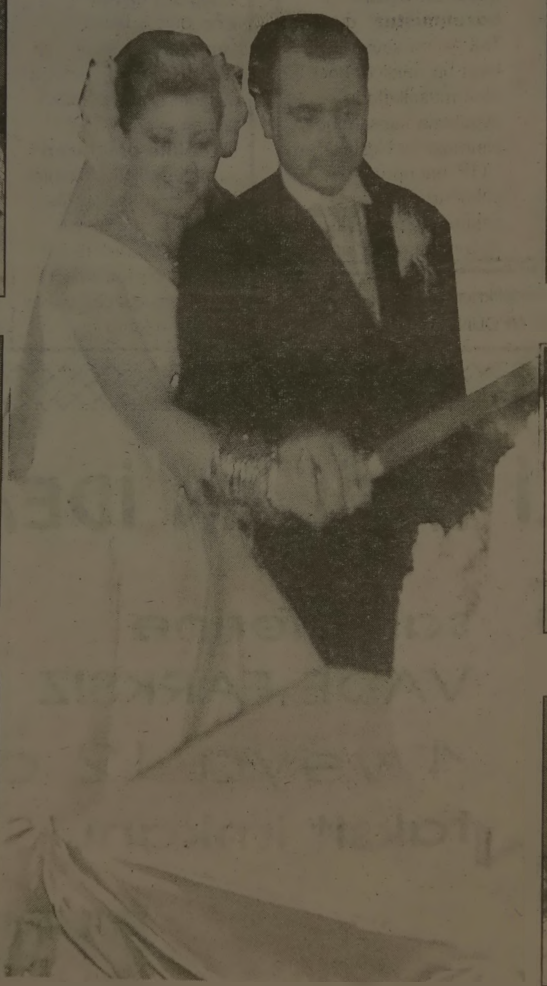

Gökçe ve Emre Güneri çifti, düğün pastasını keserlerken...

Kadri Güler, Abdullah Güler, Mehmet Turgut, Nuriye Turgut, Ayşe Güler, Serap Güler

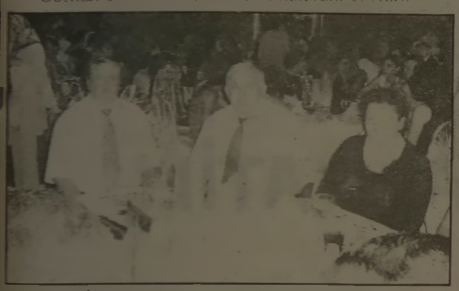

DYP İlçe Başkanı Faruk Güzel, Küçük Kumla Belediye Başkanı Ömer Bal ve eşi Emel Bal.

Mahmut Solaksubaşı, Fikret-Selma Bağcağız, Saba Solaksubaşı aynı masayı paylaştılar.

Figen - Sinan Egemen ile Adnan Tekin ve Nurten Tekin aynı masayı paylaştılar.

Halil - Safiye Çelik, Sevgi - Pevami Çağlar

Ercan - Evin Ocay çifti düğün boyunca pistten inmedi.

Belediye Başkanı Mehmet Turgut, Emekli Yargıtay Daire Başkanlarından Necdet Mutiş ile oynarken.

Okan Tosun, Ergin Kiracı, Adem Gül, Levent Gençay

Ek taşıt vergisi Anayasa Mahkemesi'nde

CHP, yeni taşıt vergisinde yılın ikinci yarısında taşıt alanların sadece ikinci taksidi ödemeleri gerekirken verginin tümünü ödeme zorunda bırakılmalarının Anayasa'ya aykırı olduğu gerekçesiyle yasanın iptali için Anayasa Mahkemesi'ne başvurdu.

CHP adına Anayasa Mahkemesi'ne başvuruyu Grup Başkanvekili Haluk Koç yaptı. Koç, 119 CHP milletvekiliyle imzaladığı başvuru dilekçesini Anayasa Mahkemesi'ne verdi.

CHP başvurusunda, 4962 sayılı **"Bazı Kanunlarda değişiklik yapılması ve Vakıflara Vergi Muafiyeti Tanınması Hakkındaki Kanun"**un motorlu taşıt vergisiyle ilgili 21 inci madde 1 inci fıkrasının iptalini ve yürütmeyi durdurma kararı alınmasını istedi. 4962 sayılı yasa Anayasa Mahkemesi'nin daha önce yürürlüğünü durdurduğu taşıt vergisiyle ilgili düzenlemeleri de içeriyor. Yılın ikinci yarısında satın alınan motorlu taşıtlardan tek takside karşılık gelen tutarda taşıt vergisi değil, 2003 yılı iki taksidinin toplamı kadar vergi alınmasını öngörülüyor.

CHP'nin iptal başvurusu gerekçesinde, **"Verginin birinci taksidinin ödenmesinden sonra motorlu taşıt sahibi olanlar, 197 sayılı Kanuna göre, verginin sadece ikinci taksidini ödemekle yükümlü tutulurken, 4962 sayılı Kanuna göre ise, 2003 yılı tutarı kadar vergi (verginin hem birinci hem de ikinci taksidini) ödemekle yükümlü kılınmıştır. Bu nedenle 4962 sayılı Kanununun kurulması gereken eşitlik bozulmuştur"** denildi. Tek geçim kaynağı basit bir nakliye aracı olan mükelleflerin uygulama kapsamına alınmalarını eleştiren CHP, bunun vergi yükünün dağılımı bakımından da eşitsizlik doğurduğunu savundu.

KAYIP Gemlik Kız Meslek Lisesi'den aldığım tastiknamemi kaybettim. Hükümsüzdür. HATİCE HÜLYA DÜNDAR (ÜNAL)

Velayet, vesayet ve mirasa yeni düzen

Velayet, vesayet ve miras konularına ilişkin uygulama esasları, yeni Türk Medeni Kanunu'na göre düzenlendi.

Konuya ilişkin hazırlanan tüzük, Resmi Gazete'de yayımlanarak yürürlüğe girdi. Buna göre, ergin olmayan çocuk, annebabasının velayeti altında bulunacak. Annebaba evli değilse, çocuğun velayeti anneye ait olacak. Yasal sebep olmadıkça, velayet anne-babadan alınamayacak.

"Tehlike oluşturan" erginlerle ilgili düzenlemeye göre ise tehlike oluşturan ergin kişi, eğitimi veya ıslahı için elverişli bir kuruma yerleştirilebilecek ya da bu kurumlarda alıkonulabilecek.

Miras bırakanın ölümünden sonra ele geçen vasiyetname, yerleşim yeri sulh hakimine teslimiden itibaren bir ay içinde açılacak. Yasal ve atanmış mirasçılar, mirası 3 ay içinde reddedebilecekler.

Tüzükte **"sözlü vasiyet"** konusu da düzenlendi.

Sözlü vasiyet yoluna başvuran kimse askerlik hizmetinde bulunuyorsa teğmen veya daha yüksek rütbeli bir subay; sağlık kurumlarında tedavi edilmekteyse baştabip, baştabip yoksa yardımcısı, onlar da yoksa nöbetçi tabip, bunlardan hiçbiri yoksa hastane müdürü; kişi ülke sınırları dışında seyreden bir ulaşım aracında bulunuyorsa otobüste kaptan şoför, uçakta pilot, gemide kaptan, trende kondüktör veya şeftren ya da bunların yardımcıları hakim yerine geçecek.

Vesayet altındaki kişiye ait paralar, faiz getirmek üzere mili bankada bu kişi adına açılan bir hesaba yatırılacak veya Hazine'nin çıkardığı menkul kıymetlere çevrilecek. Vesayet altındaki kişiye ait malların satışında açık artırma yapılacak.

Bu tüzüğün yürürlüğe girmesinden önce ölen miras bırakanlar hakkında, eski tüzüğün mirasla ilgili hükümleri uygulanacak.

TAKSİTLİ TATİL EN İDEAL TATİL!

WORLD KART
İDEAL
ADVANTAGE
BONUS KART

sahiplerine
VADE FARKSIZ
4 veya 12 ay
taksit imkanı

✔ OKUL GEZİLERİ
✔ VİZE İŞLEMLERİ
✔ YURTİÇİ - YURT DIŞI OTEL REZERVASYONLARI
✔ PAKET TURLAR
✔ HAC - UMRE
✔ YURTİÇİ - YURTDIŞI UÇAK BİLETLERİ
✔ KONGRE VE SEMİNER

TÜRK HAVA YOLLARI

KAYABEYOĞLU TURİZM SEYAHAT
Demirsubaşı Mh. Çeşme Sok. No:9/A GEMLİK
Tel : (0.224) 514 47 71 Fax : (0.224) 514 40 44

Antibiyotikler apandist riskini azaltıyor

Çok sık antibiyotik kullanmanın apandisit riskini azalttığı öğrenildi

Körbağırsağın apandis denen solucansı uzantısının iltihaplanmasıyla apandisit hastalığının ortaya çıktığını belirten uzmanlar, rahatsızlığın çok sık rastlanan ve özellikle yetersiz tedavi sonucu yol açacağı tehlikeli komplikasyonlardan ötürü korkulan bir hastalık olduğunu kaydetti.

Apandisin içinden besinlerin geçmediği küçük bir bağırsak çıkıntısı olduğunu hatırlatan uzmanlar.

Hareketli ve esnek bir boru biçiminde olan bu çıkıntı, kalınbağırsağın başlangıç bölümü olan körbağırsağa, incebağırsakla birleşme yerinin hemen gerisinde bağlanır. Genellikle eğik biçimde gövde eksenine doğru uzanır. Bu normal konumunun dışında leğen içine, karaciğer altına ya da sol böğüre doğru da yerleşebilir. Alışılmış yerinin dışında bulunan apandisin iltihaplanması, belirtileri değerlendirmede ve hastalığın tanısını koymada güçlükler doğurur" diyorlar.

Apandisin iç boşluğunun çok dar olduğunu, bağırsak florasında bulunan bütün mikroorganizmaların burada yaşadığını belirten uzmanlar.

"Apandis genellikle bu mikroplara karşı yeterince dirençlidir. Ama bazen çoğalan mikroplar hastalık yapıcı özellik kazanır. Böylece apandisin iltihaplanma süreci baslar. Mikropların hastalık yapıcı özellik kazanmalarını sağlayan en önemli olay, apandis iç boşluğunun tıkanarak körbağırsakla bağlantısının zayıflamasıdır. Mikropların burada durağan biçimde kalmasıyla apandis iltihaplanır. Tıkanmanın birçok nedeni vardır. Bunlar arasında yoğun mukus tıkaçları, bağırsak solucanları, apandisin çok uzun olması, duvarlarında hareketi zorlaştıran köşelerin bulunması ya da kiraz gibi meyvelerin takılı kalan çekirdekleri sayılabilir. Antibiyotiklerin yaygın biçimde kullanıma girmesiyle apandisit olgularının sayısı azalmıştır. Gene de bütün cerrahi gi rişimlerin yüzde 2'si apandisit nedeniyle yapılmaktadır. Bebeklik çağında ender görülen apandisit, çocukluk ve özellikle ergenlik çağında çok sık ortaya çıkar. Daha sonra görülme sıklığı azalmakla birlikte her yaşta gelişebilir ve her iki cinste de esit oranda görülür. Bazı hastalarda akut apandisit kendiliğinden geriler. Ama olguların yarısında bu krizler yineler ve kesin tedaviyi gerektirir" diyorlar.

Devamı var.

Not Defteri

MUZAFFER GÜRBOĞA
Eğitimci-Yazar

Çevre elden gidiyor

Çocukken iyi olan duyarlılıklarımız büyüdükçe azalıyor. Bu çelişkili tutum beni şaşırtıyor. Bilinçlendikçe duyarlı tutumlarımız artması gerekmiyor mu? Bir seyler bilmek olmak her şeyi çözmüyor. Yeterli değil demek. Belki de eğitim sistemimiz, çevre bilinci veremiyor.

Doğanın bir parcasıyız. Doğaya egemen olursen kendi çıkarlarımıza yenik düşüyoruz. Kaynakların tükenebileceği konusunda kaygılarımız var mı? Küçük çıkarlar için toplumsal olan büyük çıkarları feda ediyoruz. Deniz kirli, su kirli, erozyon vatanımızı götürüyor. Ne gam. Çevre, beden ve ruh sağlığımızı etkilemektedir. Çevre kirlenince yalnızca kendi yaşantımız değil, diğer canlılar da zarar görmektedir.. Ozon tabakasının incelmesi büyük sorun yaratıyor. Doğanın dengesi bozuldu. Mevsimler sırayı sasırdı. Ne yazık ki bindiğimiz dalı kesiyoruz.

Elbet teknolojiden vazgeçecek değiliz. Ancak insan sağlığını öne çıkarıp önlem alacağız. Teknolojiyle yapay doğa yaratmak mümkün olmadığına göre is basa dusecek. Katkılarımızı koyarak birilerinin bozduğunu, hep birlikte düzelteceğiz. Sorunun değil, çözümün bir parçası olalım. Herkes kendi evinin kapısını temizlemekle işe başlamalı. Aslan yattığı yerden belli olur. Evini temiz tutup çevreyi ıskalamanın nedeni ne olabilir?

Doğa sevgisi olmalı. Sevmeden öte koruma sorumluluğumuz var. Sorumluluklar duyarlılıkla birleştirilmeli. Duyarlılık nesilden nesile aktarılmalı. Çevre koruma konusunda yasal düzenlemeler pratikte işlerlik kazanmalı. Çiçek sevgisi ile başlayan alışkanlık ve istek, doğayı korumaya yönelik arzuya dönüsmez mi?

Doğa ya emek veirilirse ancak ona sahiplenilir. Okullarda çevre dersleri okutulmalı.

GEMLİK REHBERİ

GEREKLİ TELEFONLAR	
İtfaiye	110
Polis İmdat	155
Jandarma İmdat	156
Jandarma K.	513 10 55
Polis Karakolu	513 18 79
Gar. Kom.	513 12 06

KAYMAKAMLIK	
Kaymakamlık	513 10 51
Kaymakamlık ev	513 10 52
C.Savcılığı	513 10 53
C.Savcı Yrd.	513 29 54
Emniyet Müd.	513 10 28

ULAŞIM	
Uludağ Turtzm	513 12 12
Aydın Turtzm	513 20 77

HASTANELER	
Devlet Hastanesi	513 92 00
SSK Hastanesi	513 23 29
Mer.Sağ.Ocağı	513 10 68

TAKSİLER	
Körfez Taksi	513 18 21
Çınar Taksi	513 24 67
Güven Taksi	513 32 40
Gemlik Taksi	513 23 24
Manastır Taksi	514 35 50

RESMİ DAİRELER	
TEK Arıza	513 20 66
TEK İşletme	513 45 03
Statyum	514 00 95
Orm.Böl.Şef.	513 12 86
Millî Eğt. Md.	513 11 74
Halk Kütüphane	513 18 46
Askerlik Şb.	513 10 57
Karayolları	513 13 08
Liman Baş.	513 11 33
Mal Müd.	513 10 95
Nüfus Md.	513 37 42
Özel İd. Md.	513 15 07
Tapu Sicl. Müd.	513 14 14
Müftülük	513 13 64
Gümrük Md.	513 14 11
Tekel Md.	513 10 42
Ver. Dairesi Md.	513 23 60
İlçe Tarım Müd.	513 11 86
İlçe Seç. Md.	513 77 73

BELEDİYE	
Santral	513 45 21 -23
Başkanlık	513 45 20
Zabıta	513 24 32
Otobüs İşlet.	513 45 21-122
Su İşlet.	513 45 21 - 115
İtfaiye	513 23 25
Muhasebe Md.	513 45 21 -182
Yazı İşl. Md.	513 45 21 -111
Su Arıza	Yalnız 185

DENİZ OTOBÜSÜ	
Bursa	256 77 84
Mudanya	544 30 60
Yenikapı	(212) 516 12 12
Yalova	(226) 811 13 23
İDO İmam Aslan Dinlenme Tes.	513 24 94

VAPUR - FERİBOT	
Yalova	(226) 814 10 20
Topçular	(226) 363 43 19
Eskihisar	(262) 655 60 31

OTOBÜS	
Şehirlerarası	261 54 00
Otobüs Terminali	(18 Hat)

TÜP DAĞITICILARI	
Aygaz	513 12 95
Tekgaz	513 16 37
Ocakgaz	513 16 37
Ergaz	513 88 43
İpragaz	513 22 59
Habaşgaz	513 45 46
Yeni Likitgaz	513 65 00
BP Gaz	514 59 81
Bütünler Likitgaz	513 80 00
AKCAN PETROL	513 17 79
YERLİYURTLAR PETROL	513 30 33

İLAN ve REKLAMLAR KAZANDIRIR
1 AYLIK PAKET REKLAM
100 milyon+KDV+Sürpriz
Körfez
BİR TELEFON YETERLİ
TEL : (0.224) 5131797

GEMLİK'TEN FEN LİSESİNİ KAZANANLARIN YARISI YEŞİLIRMAK'TAN

GEMLİK'TEN FEN LİSELERİNİ KAZANAN 4 ÖĞRENCİDEN 2'Sİ YEŞİLIRMAKLIDIR

1- HATİCE YEMENOĞLU 965.000 BALIKESİR FEN LİSESİ

2- SELMAN KÖKBIYIK 924.026 YALOVA FEN LİSESİ

ANADOLU LİSELERİNİ KAZANAN ÖĞRENCİLERİMİZ

70 ÖĞRENCİMİZ FEN VE ANADOLU LİSELİ OLDU

ADI SOYADI	KAZANDIĞI LİSE
HATİCE YEMENOĞLU	BALIKESİR FEN LİSESİ
SELMAN KÖKBIYIK	YALOVA FEN LİSESİ
MUHİTTİN BACI	ANKARA ANADOLU Ö. L.
YETER DOĞAN	BOZÜYÜK ANADOLU Ö. L.
DENİZ BİRLİK	BOZÜYÜK ANADOLU Ö. L.
A. ALPARSLAN AĞIR	C. BAYAR ANADOLU LİSESİ
TARIK AMİZ	C. BAYAR ANADOLU LİSESİ
FURKAN BARUTÇUOĞLU	C. BAYAR ANADOLU LİSESİ
EMRE EFENDİOĞLU	C. BAYAR ANADOLU LİSESİ
FATİH KATIRCI	C. BAYAR ANADOLU LİSESİ
MERT KOÇ	C. BAYAR ANADOLU LİSESİ
İSMAİL ÖNAL	C. BAYAR ANADOLU LİSESİ
OĞUZHAN ÖZTÜRK	C. BAYAR ANADOLU LİSESİ
FURKAN SAĞIR	C. [illegible] ANADOLU LİSESİ
ABDULLAH SARGIN	C. BAYAR ANADOLU LİSESİ
SİNA TANIŞ	C. BAYAR ANADOLU LİSESİ
ÖMER FARUK TEKİN	C. BAYAR ANADOLU LİSESİ
RECAİ ULAŞ	C. BAYAR ANADOLU LİSESİ
SÜLEYMAN USLU	C. BAYAR ANADOLU LİSESİ
ONUR YÜKSEL	C. BAYAR ANADOLU LİSESİ
ŞENER AYDIN	BURSA ANADOLU T.LİS.
CANER HANOĞLU	BURSA ANADOLU T.LİS.
EMRE KARATAŞ	BURSA ANADOLU T.LİS.
OĞUZ ÇÖMEZ	M. SİNAN ANADOLU T.LİS.
ABDULKADİR AYDEMİR	ORHANGAZİ ANADOLU T. L.
ALİ SEZER	ORHANGAZİ ANADOLU T. L.
SAVTEKİN TOPAKTAŞ	ORHANGAZİ ANADOLU T. L.
DOĞUKAN ÇINAR	GEBZE ANADOLU T.LİS.
EZGİ DURMUŞ	GEMLİK ANADOLU M. L.
HAVVA GÜREŞÇİ	GEMLİK ANADOLU M. L.
İLKNUR KELEŞ	GEMLİK ANADOLU M. L.
VİLDAN ATALAY	GEMLİK ANADOLU M. L.
MERYEM BAHAR	GEMLİK ANADOLU M. L.

ADI SOYADI	KAZANDIĞI LİSE
EZGİ SEÇİLMİŞ	C. BAYAR ANADOLU LİSESİ
GİZEM TAŞOĞULLARI	C. BAYAR ANADOLU LİSESİ
DUHAN TORLAK	C. BAYAR ANADOLU LİSESİ
FULYA TUTUM	C. BAYAR ANADOLU LİSESİ
TÜLES ULUOCAK	C. BAYAR ANADOLU LİSESİ
PINAR YILMAZ	C. BAYAR ANADOLU LİSESİ
GÖKCAN ATAK	C. BAYAR ANADOLU LİSESİ
SİNEM BAŞ	C. BAYAR ANADOLU LİSESİ
EMANUR BAŞARAN	C. BAYAR ANADOLU LİSESİ
MELİHA Y. BUDAKÇI	C. BAYAR ANADOLU LİSESİ
ESRA CANKURT	C. BAYAR ANADOLU LİSESİ
NESLİHAN ÇİLİNGİR	C. BAYAR ANADOLU LİSESİ
TUĞBA DAĞ	C. BAYAR ANADOLU LİSESİ
ZEYNEP DUYAR	C. BAYAR ANADOLU LİSESİ
AYNUR EMRE	C. BAYAR ANADOLU LİSESİ
EDA ERGÜDEN	C. BAYAR ANADOLU LİSESİ
SEDA ERGÜDEN	C. BAYAR ANADOLU LİSESİ
BİLGESU HASÇUHADAR	C. BAYAR ANADOLU LİSESİ
GÜLNUR KOÇ	C. BAYAR ANADOLU LİSESİ
CEYSU GÜNEŞ	GEMLİK ANADOLU M. L.
GAMZE GÖNGÖR	GEMLİK ANADOLU M. L.
AYŞEGÜL TEZ	GEMLİK ANADOLU M. L.
M. GÜRKAN ALKAN	BURSA ANADOLU O.
EFE DURMUŞ	BURSA ANADOLU O.
GÖKHAN KENAR	BURSA ANADOLU O.
ALİCAN TURHAN	BURSA ANADOLU O.
DAMLANUR ÖZER	BURSA ANADOLU O.
D. GÖKÇE GÜLSAR	GEMLİK ANADOLU T. L.
GAMZE OĞUZ	GEMLİK ANADOLU T. L.
SÜMEYYA ÖLMEZ	GEMLİK ANADOLU T. L.
YILDIRIM AYAZ	İSTANBUL ANADOLU O.
AYLİN ÖZDÖNER	YALOVA TURİZM O.
TUBA BARIŞAN	BURSA ANADOLU İ.H.L.

FERDİ VE BİREYSEL BAŞARIDA 1 NUMARA

FEN VE ANADOLU LİSELERİNİ KAZANDIRMA ORANINDA GEMLİK 1.Sİ

GEMLİK ÖĞRENCİLERİMİZİ TEBRİK EDERİZ.

YEŞİLIRMAK DERSHANESİ

Orhangazi Cad. No: 56 GEMLİK Tel : 514 47 87 - 513 09 57

TBMM'den çıkarılan yeni yasa ile birlikte SSK'ya da yeni düzenlemeler getirildi.

SSK'da ilaç kuyruğuna son

Sosyal Sigortalar Kurumu (SSK), hastalarının ilaca daha kolay ulaşabilmesi için Türkiye genelindeki tüm eczanelerle anlaşma yapacak. SSK ve devlet hastanelerinin ortak kullanımına ilişkin uygulamanın ardından SSK'lı hastaların ilaca daha kolay ulaşabilmeleri için devlet hastanelerine SSK eczaneleri acan SSK, sağlık ocaklarından hizmet alan SSK'lılar için de Türkiye genelinde eczanelerle anlaşma yapacak. Böylece SSK hastaneleri içindeki eczane kuyrukları ortadan kalkacak ve hastane içindeki eczaneler yalnızca yatan hastalara hizmet verecek duruma gelecek.

GEMLİK'İN İLK GÜNLÜK GAZETESİ

GEMLİK Körfez

TARAFSIZ SİYASİ GAZETE

13 Ağustos 2003 Çarşamba FİYATI : 200.000. TL.

Hasanağa'nın keyfi başka

Milli Eğitim Bakanlığı'na bağlı Gemlik Hasanaga Kampı'nda İstanbul, İzmir, Zonguldak, Bursa, Balıkesir ve Ankara'dan gelen 85 öğrenci hem tatil yapıyor, hem de yazın tadını çıkarıyor.

Haberi sayfa 5'de

Salı pazarını denetleyen vergi kontrolörleri fiş, fatura ve vergi kaydı olmayanlara göz açtırmıyor

Pazarda vergi denetimi

Çapraz vergi denetleme uygulamasıyla ilçemize gelen Orhangazi Vergi kontrolörleri, Salı Pazarı'nda esnafı denetledi. 6 denetmen 3 grup halinde, esnafın vergi karnesi, perakende satış fişi, alış ve satış faturalarını kontrol etti.

Vergi dairelerinde baslayan capraz vergi denetimleri ile ilcemizde sürdürülen vergi denetimleri, dün Salı Pazarı'nda yapıldı. Orhangazi Vergi Dairesi Müdür Yardımcısı İlyas Subaşı başkanlığındaki 6 kişilik vergi kontrolör grubu, dün öğleden sonra Salı Pazarı ndaki esnafları tek tek gezerek, vergi kaydı bulunup bulunmadığını sordu. Bunun yanında, pazarcı esnafının fiş isteyen vatandaşlara kesmek zorunda olduğu perakende satış fişi ile satış faturası ve aldıkları malların giriş faturalarını kontrol etti.

Orhangazi'den gelen 6 denetmen, pazarcı esnafında vergi kayıtları ve kullanılması gereken belgeleri aradı.

TUTANAK TUTULDU

Pazara ilk girişte bulunan bir seyyar satıcıyı denetleyen denetmen grubu, satıcının vergi kaydının bulunmadığını gördü. Seyyar satıcı işe yeni başladığını, en kısa zamanda Vergi Dairesi ne başvurup, karne alacağını söylese de, hakkında tutanak tutulmasından kurtulamadı. Daha sonra, balıkçı esnafını denetleyen denetmen ekibi, bir balıkçıda giriş faturaları ve perakende satış fişi bulunmadığını tespit etti.

Devamı sayfa 6'da

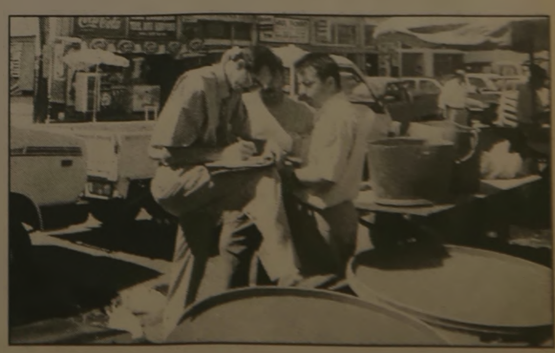

Güne Bakış

Kadri Güler
gemlikkorfez mynet.com

Pazarda vergi denetimi

Gemlik Pazarında esnafın çapraz vergi denetimi uygulaması yapılacağını duyunca Orhangazi den gelen 6 denetmen ile Salı pazarına giderek, uzaktan calısmaları gözledim.

Görülen o ki, pazar esnafı vergi usulu açısından bence sınıfta kaldı.

Kimi esnafın hiç vergi kaydı yok.

Kacamak cevap ise iki gün önce isi basladım.

Balık satıcıları belge bulundurmuyor.

Cevabı, "muhasebecide" veya "patron burada değil."

Sebze veya meyve satıcısı perakende satış fişi kesmiyor.

Sorulunca isteyen olmuyor diyorlar.

Peynircide ise, kasa var ama giriş faturaları yanında değil.

Yani sizin anlayacağınız dört dörtlük bir mükellefe rastlanamadı.

Görevliler, bazıları için tutanak tutarak, gerekli yasal işlemleri başlattı.

Büyük çoğunluğu basit usulle defter tutan bu ke simin uygulanan vergi kanunundan haberleri ya yok, ya da işlerine gelmiyor.

Vergi denetmenleri esnafı uyarıyor ve yasaların istediklerini kendilerine anımsatıyor.

Esnaf gerçekten ya bilinçsizse, Esnaf Odaları ve Vergi Dairesi nin bu kesimi eğitmeleri gerektiğine inanıyorum.

Yoksa her denetimde başları ağrımaktan kurtulmazlar.

İLK YILDA BAŞARIYI YAKALADIK

ANADOLU LİSELERİNE
GİRİŞ SINAVLARINDA BAŞARI GÖSTEREN
OKULUMUZ ÖĞRENCİLERİNDEN;

TUĞÇE MİRASYEDİ,
ÖZLEM ARİS,
ÖZGÜR SAYIN,
SERHAT SERT,
RABİA ECE DUMAN'I,

KUTLAR, GİDECEKLERİ YENİ OKULLARINDA
BİZLERİ EN İYİ ŞEKİLDE TEMSİL EDECEKLERİ
İNANCI İLE BAŞARILAR DİLERİZ.

GEMLİK
ÖZEL AYKENT İLKÖĞRETİM OKULU

OKUL AİLE BİRLİĞİ ADINA
Neriman ÖZDEMİR

Salı Pazarı'nda seyyar parça satan esnafa kadınlar adeta hücum ediyor

Parçacılara büyük ilgi

11 Eylül İlköğretim Okulu'nun arka sokaklarına yerlerde tezgah açan parçacılar, kadınlardan büyük ilgi görüyor. Kadınlar, sabahın erken saatlerinde parçalar başkaları tarafından seçilmeden beğendiklerini almak için adeta tezgahlara hücum ediyorlar.

Gemlikli kadınlar, Salı Pazarı'ndaki parçacılardan ucuz kumaş alabilmek için sabahın erken saatlerinde tezgahlara adeta hücum ediyorlar.
11 Eylül İlköğretim Okulu'nun ara sokağında açılan onlarca parçacı tezgahı, kadınların büyük ilgisini görüyor. Her cesit kumaşın satıldığı parçacılarda; bütçenize uygun 'her' kumaşı bulabiliyorsunuz. Üç tanesi 1 milyon lira olan parça satıcıları bayanlar tarafından en çok ilgi gören tezgahlardan oluyor. Eteklik, elbiselik, perdelik, carşaflık, yatak örtüleri, yastık kılıfları, havluluk, gömleklik, örtülük kumaşlar, tül perdeler gibi yüzlerce çeşit kumaşın satıldığı parçacılarda yok yok. Bayanların ucuz ve kaliteli olması nedeniyle tercih ettiği kumaşlarla piyasaya göre çok ekonomik elbiseler dikilebiliyor.

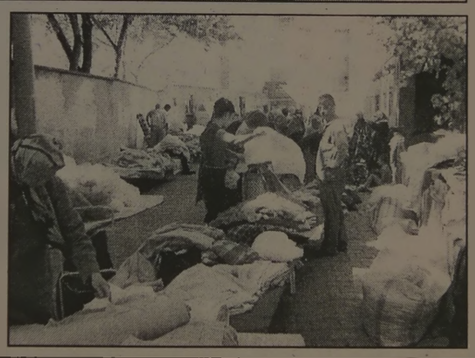

TAŞI GEDİĞİNE

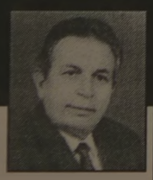

İnan Tamer

El İnsaf...

TBMM Yolsuzlukları Araştırma Komisyonu raporuna göre; Yolsuzlukları yaratan laik düzenmiş. Siz doğruları, yaratan düzen ne? Yakın geçmişte, dindar geçinen az mı yamuk görüldü. El insaf...

Belediye Başkanı dayısını kaybetti

Belediye Başkanı Mehmet Turgut'un dayısı Hasan Basri Uysal (77) vefat etti. Bir yıl önce geçirdiği felç sonucu evinden dışarı çıkamayan Hasan Basri Uysal, dün yaşama veda etti. Çarşı Camii'nde kılınan öğle namazından sonra, Narlı Köyü'nde toprağa verilen Uysal'ın cenazesine kalabalık halk topluluğu katıldı. Hasan Basri Uysal, 1970 ve 1980li yıllarda Cumhuriyet Halk Partisi yönetim kurulu üyeliği, il genel meclis üyeliği görevlerinde bulundu. Hasan Basri Uysal, evli ve 2 kız çocuğu babasıydı.

Hasan Basri Uysal

TATLI SERT

Erol GÜRÇAY

Varlık içinde Yokluk

Varlık içinde yokluk çekiyoruz.
Lafta bir numaralı vatanseveriz.
Ama. Elbirliği ile kendi ülkemizin önünü tıkamışız.
- Hem ormanın yok olmasını önleyememişiz.
Hem de buraya villa yapandan bir bedel alamamışız.
- 19 katrilyonluk Bağkur ve SSK primi alınamamış.
- Vergi tahsilati yapılamamış.
Vatandaş ve devlet ihtilafa düşmüş.
Bu kaynaklar önümüzde dururken, akılalmaz bir biçimde borçlanmışız.
Devlete yüksek faizle borç para verenler, devletin bu kaynaklarını devlet görevlilerine unutturmuş.
Belki de, kullanmalarına mani olmuşlar.
Bu kadar büyük servet yapan rantçılar, aldıkları faizle daha da büyümüşler.
Ve. Bu yüksek faizler döneminde ülkemizdeki banka sayısı, (80) ne yükselmiş.
Sanayiciler bile faizcilik yapmaya başlamış.
O zaman Devlet bu kesimin üstüne gitmekten korkmuş.
- Vergi alacağını doğru dürüst alamamış.
- Sigorta pirimini bile tahsil edememiş.
- Arazileri ve ormanları yağmalayanları, ekonomik olarak cezalandıramamış.
Koalisyon hükümetleri bürokrasinin ve iş dünyasının esiri olmuş.
Hükümetler radikal tedbir almaktan korkmuşlar.
AK Parti iktidarı çoğunlukta olmanın avantajını sürdürüyor.
- Vergi barışı projesiyle 7 katrilyonluk bir kaynağa kavuştu.
- 19 katrilyon olduğu söylenen sigorta primlerinin, yarısını bile tahsil etse yeter.
- Orman vasfını kaybetmiş arazilerden 25 milyar dolar, ülke nefes alır.
Yıllardır, bu kaynaklar önümüzdeydi.
Ama. Biz varlık içinde yokluk çektik.
Sanki basiretimiz bağlandı.
Yüksek faizlerle, devleti soyanlara bir türlü mani olamadık.

GÜNÜN SÖZÜ

Bir vaaz,
Ne kadar uzarsa,
O kadar kötüdür.
"Martin Luther"

Buluşma

Gürhan ÇETİNKAYA

Yazarımız Gürhan Cetinkaya, tatil nedeniyle ilçe dışında olduğu için yazılarına bir süre ara vermiştir.

En önemli sorun adaletsiz gelir dağılımı

Türk üniversitelerinde alt sosyo-ekonomik düzeyden gelen öğrencilere göre, Türkiye'nin çözülmesi gereken en acil sorunu adaletsiz gelir dağılımı iken, üst-sosyo ekonomik düzeyden gelen öğrencilere göre ise Türkiye'nin çözüm bekleyen en öncelikli sorunu eğitim. Türkiye'nin çözülmesi gereken en önemli sorunu çeşitli sosyo ekonomik sınıflar geleceğe öğrenciler açısından değişiklik gösteriyor. Buna göre, alt sosyo ekonomik sınıftan gelen öğrencilerin yaklaşık yüzde 35'ine göre çözüm bekleyen en büyük sorun adaletsiz gelir dağılımı. Üst sosyo ekonomik sınıftan gelenlere göre ise Türkiye'nin çözüme muhtaç en önemli sorunu yüzde 32,4 ile eğitim. Araştırma, öğrencilerin aileleri ile yaşadığı sorunları da ortaya koyuyor. Öğrencilerin aileleri ile daha çok anlaşmazlık yaşadığı konuların başında para harcama (20,6) gelirken, onu boş zamanı değerlendirme (19,3) ve kız-erkek arkadaşlığı (6,7) izliyor. Öğrencilerin yaklaşık yarısı (yüzde 48,8) ise ailesi ile her konuda tamamen uyum içinde. Kamu üniversitesinde okuyan öğrencilerin yüzde 22,3'üne göre hayattaki en önemli özellik dürüstlük iken, vakıf üniversitelerinde okuyanlar için ise hayattan zevk almak (yüzde 26,3). Ayrıca kamu üniversitelerinde okuyanlar din konusunda daha fazla hassasiyet gösteriyor.

KAYIP

Bağkur sağlık karnemi kaybettim. Hükümsüzdür.
YAŞAR SARICA

GEMLİK Körfez
GÜNLÜK SIYASI GAZETE
YIL : 31 SAYI : 1618
FİYATI : 200.000 TL. (KDV Dahil)
Sahibi : Kadri GÜLER
Yazı İşleri Müdürü : Serap GÜLER
İstiklal Cad. Bora Sok. No:3/B
Tel : 5131797 Fax : 513 35 95 GEMLİK
Başıldığı Yer : KÖRFEZ OFSET
Matbaacılık-Yayıncılık-Reklamcılık Tesisi
İstiklal Cad. Bora Sok. No:3/B GEMLİK
(Dini bayram Günleri ve Pazar günleri yayınlanmaz)

Fiyat kırıldı turist geldi

Antalya'ya havayoluyla gelen yolcu sayısı, Ağustos ayının ilk günlerinden itibaren, geçen yıllara göre artış gösterirken, yılbaşından bu yana, gelen yolcu sayısındaki kayıp da gerilemeye devam ediyor.

Antalya'ya 1-10 Ağustos tarihleri arasında 316 bin 993 yolcu geldi. Buna göre, Antalya'ya 1-10 Ağustos tarihleri arasında havayoluyla gelen yolcu sayısı, geçen yılın aynı dönemine göre yüzde 25 oranında artış gösterdi. Ağustos ayındaki hareketlilikle birlikte, özellikle Mart, Nisan ve Mayıs aylarında yüzde 25'lere ulaşan turist sayısındaki kayıp da gerilemeye başladı. 1 Ocaktan itibaren Antalya'ya havayoluyla gelen yolcu sayısında 1 Ağustos tarihinde yüzde 10'luk düşüş gözlenirken, bu rakam 10 Ağustos tarihinde gelen yolcularla birlikte yüzde 7'ye geriledi. Antalya'ya 1 Ocak-10 Ağustos 2003 tarihleri arasında gelen yolcu sayısı ise 2 milyon 613 bin 250 olarak saptandı. Geçtiğimiz yılın 1 Ocak-10 Ağustos tarihleri arasında ise Antalya'ya havayoluyla 2 milyon 822 bin 59 yolcu gelmişti. Turizmciler, ABD'nin Mart ayında Irak'a başlattığı askeri operasyonun yanı sıra, Türkiye'nin turizmdeki en büyük pazarı olan Almanya'daki ekonomik krizin, Mart ve Haziran ayları arasında, sektörde önemli kayıplara yol açtığını hatırlattılar. Turizmciler, **"Turist akışının kesilmesi nedeniyle, yüzde 35'lere varan oranda fiyat kırılması üze rine, turist akışı yeniden başladı. Özellikle son dakika satışları Almanya'da çok etkili oldu. Şu sıralar Antalya ve yöresindeki tesislerde doluluk oranları yüzde 100'lere ulaştı. Böyle giderse, turist sayısı bakımından, yıl genelinde, geçen yılın da üzerine**

çıkılabilir" dediler. Turizmciler, turist sayısı bakımından yıl sonu itibarıyla, geçen yılın üzerine çıkılsa dahi, turizm gelirlerinin geçen yılki rakamlara ulaşmasının mümkün olmadığı görüşünde birleşirken, **"Artık, gelecek yıla bakmaya başladık. Ancak düşen fiyatların eski seviyesine ulaşması, en azından 2-3 yılımızı alacak"** diye konuştular.

PVC KAPLAMA VE PLASTİK KART SİSTEMLERİ

- Plastik Kimlik Kartı
- Personel Kartı
- Öğrenci Kartı
- Tanıtım Kartı
- Fatura Kartı ve
- PVC Kaplama

Körfez Ofset

MATBAACILIK-YAYINCILIK-REKLAMCILIK

İstiklal Cad. Bora Sok. Akbank Aralığı No : 3/B GEMLİK
Tel : (0.224) 513 17 97 Fax : (0.224) 513 35 95

Körfez
GÜNLÜK SİYASİ GAZETE

Hasanağa'nın keyfi başka

Bursa, İstanbul, Zonguldak, Balıkesir, Ankara'dan gelen öğrenciler, Gemlik Hasanağa Dinlenme Kampı'nda denizin tadını çıkarıyorlar. Hiç deniz görmemiş çocuklar, kampta yüzme öğreniyorlar, deniz etkinliklerine katılıyorlar. Kampta son dönem on gün sonra başlayacak.

Milli Eğitim Bakanlığı'nın yaz kamplarının gözde kenti Gemlik'te bulunan Hasanağa Dinlenme Tesisleri'nde kalan öğrenciler, hem tatil yapıyorlar, hem de denizin keyfini çıkarıyorlar.

10'ar günlük devreler halinde Türkiye'nin çeşitli illerinden Gemlik'e gelen öğrenciler, Hasanağa Kampı'nda buluşuyorlar.

Bu yıl da Bursa, İstanbul, Ankara, İzmir, Balıkesir ve Zonguldak illerindeki ilköğretim okullarından Gemlik'e gelen kampçı öğrenciler, devrelerinin bitmesini istemiyorlar.

DENİZ KEYFİ GÜZEL

Her gün saat 11.00 ile 12.00 arası ve 15.00 ile 16.00 arasında gözcü lider öğretmenler eşliğinde, deniz etkinliklerine katılan öğrenciler, yazın keyfini yüzerek çıkarıyorlar. Denizi ilk kez gören öğrencilere öğretmenleri tarafından yüzme öğretilirken, öğrenciler on gün içinde usta birer yüzücü olarak evlerine dönüyorlar.

İLGİ YETERSİZ

Sezon boyunca 8 devre kamp yapıldığını söyleyen ilgiler, bu dönem 200 öğrenci kapasiteli kampa 65 öğrencinin katıldığını, kampların tanıtımının yeterince yapılmaması yüzünden öğrenciler devletin bu imkanından yeterince yararlanamadığını söylediler.

Öğrencilerden on günlük devre için 40 milyon lira gibi düşük bir ücret alındığını da söyleyen ilgililer, kamplara yurdun çeşitli bölgelerinden gelen öğrenciler arasında dostluk, arkadaşlık, paylaşma, birlikte iş yapma, takım ruhu, bölüsüm gibi kavramların öğretildiğini ve yaşatıldığını bildirdiler.

BÖLGE TANITILIYOR

Kampların bitmesine kısa bir süre kala çevre gezilerinin de düzenlenerek bölgenin tanıtıldığını söyleyen ilgililer, öğrencilere deniz etkinlikleri yanında el sanatları, sportif aktiviteler ve karşılaşmalar yaptırıldığını, foklör ve müzik çalışmaları düzenliyorlar.

YÜZME YARIŞLARI

Deniz etkinlikleri sırasında kız ve erkek öğrenciler arasında yüzme yarışmaları da düzenleniyor.

Gemlik Körfez'in kamp etkinliklerini haber yapmaya gittiği sırada, düzenlenen erkek öğrenciler arasındaki yüzme yarışmasında öğrenciler hünerlerini sergileyerek yarıştılar. Zonguldak Bölgesi'nden kampa katılan Ersin Esen (birinci), Cem Altın (ikinci), Gemlik'li Eser Berk Bozkurt (üçüncü) oldu.

9 Ağustos-16 Ağustos tarihleri arasında devam edecek olan devre kampından sonra 19-20 Ağustos 2003 günleri arasında ise bu yılın son kampı yapılacak. Son dönem kampa lise ve dengi okul öğrencileri katılacak.

Yüzme yarışmalarında Cem Altın (ikinci) Ersin Esen (birinci) E.Berk Bozkurt (üçüncü) oldular.

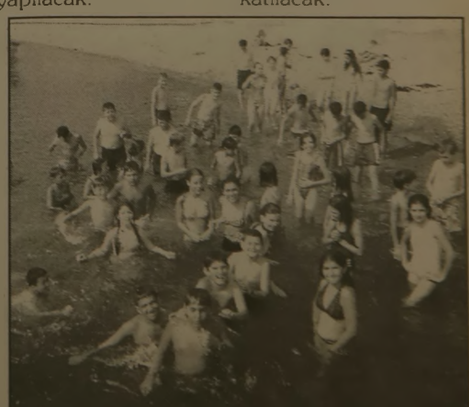

Hasanağa Kampı'na katılan öğrenciler, deniz etkinliklerine katılarak hem yüzme öğreniyorlar, hem de denizin tadını çıkarıyorlar.

5 yaşındaki çocukların cep telefonu var

Sağlık uyarılarına rağmen binlerce aile çocuklarının eline cep telefonu veriyor. Bir pazarlama danışmanı şirketinin araştırmasına göre İngil tere de beş - dokuz yaşları arasındaki dokuz çocuktan birinin elinde cep telefonu var. Bu rakam, 2006 yılında beşte bire düşecek, cünkü en çok yayılan cep telefonu kullanıcısı grubu çocuklar.
Cep telefonlarının cocuk sağlığına zararlı olduğu kanıtlanmamasına rağmen, yine de çocukların cep telefonlarını mümkün olduğunca az kullanması gerektiği söyleniyor.
Bunun nedeni de, beyinleri hala gelismekte olduğu ve kafatası kemikleri henüz ince olduğu için cep telefonlarının yaydığı radyo dalgalarına karşı daha savunmasız olmaları.
Cep telefonu şirketleri 16 yaşındaki cocukları hedef almadıklarını söylüyor, fakat bazı melodiler ve telefonları boyuna asmak için kullanılan bazı şeritler çocuklar için tasarlanıyor.
Aileler çocuk acil durumlarda kendilerini arayabilsin diye cep telefonlarını bir çeşit güvenlik önlemi olarak görüyorlar.
2000 yılında cep telefonu olan beş – dokuz yasları arasındaki cocuğun sayısı 80 binden azdı.
Bu yıl, rakam 400 bine yükseldi.
Cep telefonlarının

çocuklar arasında reklama gerek kalmadan hızla yayıldığı belirtildi.
Cep telefonlarından yayılan radyasyon üzerine yapılan araştırmada, ailelerin çok dikkatli olmasını ve küçük çocukların cep telefonu kullanmasına izin vermemesi gerektiği belirtiliyor.
Cocukların cep telefonlarını mümkün olduğu kadar az kullanmasını, kullandıkları zaman da telefonla konusmak yerine mesaj göndermelerini önerdi.

Pazarda vergi denetim

Birinci sayfanın devamı
İkinci balıkçı da ise, hiçbir kayda rastlanmadığı görüldü.
Tezgahta çalışan balıkçılar, patronlarının tezgahta bulunmadığını iddia ettilerse de, bunlar hakkında da yasal islem yapıldı.
Denetmenler daha sonra, peynirci ve sırayla sebze ve meyve satıcılarının tek tek belge kontrollerini yaptılar.
Bu arada, yasalara uymayan esnaf hakkında tutunat tutulurken, bir taraftan da esnafın vergi usul yasasına uygun belgeleri bulundurmaları istendi.
Gemlik Vergi Dairesi Müdürü Yakup Ceylan, vergi denetimlerinin

geçtiğimiz günlerde zeytin halinde yapıldığını, dün de pazarcı esnafının denetlendiğini belirterek, denetimlerin muntazam aralıklarla değişik vergi dairelerindeki görevliler tarafından yürütüleceğini söyle

TAKSİTLİ TATİL EN İDEAL TATİL!

WORLD KART
İDEAL
ADVANTAGE
BONUS KART

sahiplerine
VADE FARKSIZ
4 veya 12 ay
taksit imkanı

ANI TOUR

düru turizm

✔ OKUL GEZİLERİ
✔ VİZE İŞLEMLERİ
✔ YURTİÇİ - YURT DIŞI OTEL REZERVASYONLARI
✔ PAKET TURLAR
✔ HAC - UMRE
✔ YURTİÇİ - YURTDIŞI UÇAK BİLETLERİ
✔ KONGRE VE SEMİNER

TÜRK HAVA YOLLARI

KAYABEYOĞLU TURİZM SEYAHAT
Demirsubaşı Mh. Çeşme Sok. No:9/A GEMLİK
Tel : (0.224) 514 47 71 Fax : (0.224) 514 40 44

Antibiyotikler apandist riskini azaltıyor

Dünden devam

ÇOCUKLARDA BELİRTİLERİ İŞTAH KAYBI, BULANTI, KUSMA

Akut apandisit özellikle çocuklarda iştah kaybı, bulantı ve kusmayla başladığını ifade eden uzmanlar, yüksek ateşin hastalığın tipik bir belirtisi olmadığını vurgulayarak, **"Koltuk altından ölçüldüğünde hiçbir zaman çok yüksek çıkmaz. Ama makattan alınan vücut sıcaklığı her zaman daha yüksektir. Ağrı en önemli belirtidir. Birkaç kez kusmayla birlikte sancı biçiminde ortaya çıkar. Önceleri aralıklı gelen ağrı gittikçe şiddetlenir ve süreklilik kazanır. Apandisit ağrısı göbek çevresi ve karın üstü bölgelerinde başlar, daha ender olarak bütün karında duyulur. Daha sonra karnın sağ alt bölgesine kayar. Ağrının göbek ile böğür kemiği ön dikeni arasındaki bu yeri çok tipiktir. Bazen şiddetle başlayan ağrı daha sonra hafifler. Bu durum yanıltıcıdır, hastaya rahatsızlığının bittiği duygusunu verir. Oysa ağrı azalırken akut krizin öbür belirtilerinde gerileme görülmezse, örneğin, hızlı olan kalp atışları yavaşlamaz, kas sertliği çözülmezse bu durum apandisitin en korkulu komplikasyonu olan karın zan iltihabının geliştiğini gösterir. Hastanın muayenesi sırasında kolayca akut apandisit tanısına varılabilir. Karnın sağ alt bölgesinin elle muayenesinde kasların korunma amacıyla kasılması sonucu sertlik görülür. Belirli noktalara bastırılması şiddetli ağrı verir"** diyorlar.

Aşırı stres MS hastalığına yol açıyor

Aşırı stres ve yorgunluğun Multiple Skleroz hastalığına zemin hazırladığı ve bu hastalığın vücutta uyuşma, görme bulanıklığı, ani konuşma bozukluğu gibi belirtilerle kendini hissettirdiği bildirildi. Uzmanlar, MS hastalığının, insan vücudunda bulunan sinir tellerinin çevresini kusatan ve izolasyonu sağlayan "miyelin" adındaki kılıfın hasar görmesi sonucu oluştuğunu belirtiyorlar. Aşırı stres, yorgunluk, çocukluktan ağır kizamık geçirme, sorunlu gebelik ve dengesiz beslenmenin, hastalığa zemin hazırladığını kaydedildi. Görme kaybı, geçici sendeleme hallen, "sarhoş" gibi yürüme, kol, bacak veya vücudun herhangi bir yerinde uyuşma ve ani konuşma bozukluğunun, MS hastalığının belirtileri olduğunu ifade eden uzmanlar, şöyle konuştu: **"Tüm hastalıklarda olduğu gibi, MS'de de erken teşhis son derece önemli. MS hastalığı, 20'li yaşlardaki insanlar ile kadınlarda daha sık görülüyor. Hastalığın genetik yolla geçmesi söz konusu değil. Yani MS hastası kadınların çocuk sahibi olmalarında bir sakınca yok. Hasta, aşırı yorgunluk, uykusuzluk ve stres yaratacak işlerden uzak durmalıdır. Alkol ve sigara kullanması sakıncalı bu hastalar, beslenmelerine de dikkat etmelidir. Aşırı yağlı yiyecekler ile kızartma ve fast-food türü gıdalar kesinlikle tüketilmemelidir."**

GEMLİK REHBERİ

GEREKLİ TELEFONLAR	
Ambulans	110
Polis İmdat	155
Jandarma İmdat	156
Jandarma K.	513 10 56
Polis Karakolu	513 18 79
Gaz Kom.	513 12 06
KAYMAKAMLIK	
Kaymakamlık	513 10 51
Kaymakamlık ev	513 10 52
C.Savcılığı	513 10 53
C.Savcı Yrd.	513 29 54
Emniyet Müd.	513 10 28
ULAŞIM	
Uludağ Turizm	513 12 12
Aydın Turizm	513 20 77
HASTANELER	
Devlet Hastanesi	513 92 00
İDK Hastanesi	513 23 29
Mer.Sağ.Ocağı	513 10 68
TAKSİLER	
Körfez Taksi	513 18 21
Çınar Taksi	513 24 67
Güven Taksi	513 32 40
Gemlik Taksi	513 23 24
Manastır Taksi	514 36 50

RESMİ DAİRELER	
TEK Arıza	513 20 66
TEK İşletme	513 45 03
Statyum	514 00 95
Orm.Böl.Şef.	513 12 86
Milli Eğt. Md.	513 11 74
Halk Kütüphane	513 18 46
Askerlik Şb.	513 10 57
Karayolları	513 13 08
Liman Baş.	513 11 33
Mal Müd.	513 10 95
Nüfus Md.	513 37 42
Özel İd. Md.	513 15 07
Tapu Sicl. Müd.	513 14 14
Mürşitlik	513 13 64
Gümrük Md.	513 14 11
Tekel Md.	513 10 42
Ver. Dairesi Md.	513 23 60
İlçe Tarım Müd.	513 11 86
İlçe Seç. Md.	513 77 73
BELEDİYE	
Santral	513 45 21 -23
Başkanlık	513 45 20
Zabıta	513 24 32
Otobüs İşlet.	513 45 21-122
Su İşlet.	513 45 21 - 115
İtfaiye	513 23 25
Muhasebe Md.	513 45 21 -182
Yazı İşl. Md.	513 45 21 -111
Su Arıza	Yalnız 185

DENİZ OTOBÜSÜ	
Bursa	256 77 84
Mudanya	544 30 60
Yenikapı	(212) 516 12 12
Yalova	(226) 811 13 23
İDO İmam Aslan Dinlenme Tes.	513 24 94
VAPUR - FERİBOT	
Yalova	(226) 814 10 20
Topçular	(226) 363 43 19
Eskihisar	(262) 655 60 31
OTOBÜS	
Şehirlerarası	261 54 00
Otobüs Terminali	(18 Hat)
TÜP DAĞITICILARI	
Aygaz	513 12 95
Tekgaz	513 16 37
Ocakgaz	513 16 37
Ergaz	513 88 43
İpragaz	513 22 59
Habaşgaz	513 45 46
Yeni Likitgaz	513 65 00
BP Gaz	514 59 81
Bütünler Likitgaz	513 80 00
AKCAN PETROL	513 17 79
YERLİYURTLAR PETROL	513 30 33

Not Defteri

MUZAFFER GÜRBOĞA
Eğitimci-Yazar

Üretmeden Tüketmek

İnsanın kendine yabancılaşmasını, çıkarlarına ters tutumunu önemli bir sorun olarak görüyorum. Giderek alışkanlığa dönüşen tüketim anlayışı egemen. Yaşamımızda güç önemli hale gelmiş, güç peşinde koşma aklına kenetlenmiş durumdayız. Kurnazlığı zeka sayıp ödüllendiren bir kültüre sahibiz. Türk insanının önemli bir özelliği de sosyal statü düşkünlüğüdür. Tüketme bir statü göstergesi olmuş durumda.

Tüketim normları değişti. İhtiyaca göre değil gösterişçi tüketim boy gösteriyor. Toplum tüketme nesneleri ile ilgili bilgi ve imaj bombardımanı altında. Seçme ve karar verme erki zayıflamıştır.

Dünyaya yeni değerler katarak, üreterek yaşama anlam katarak var olmak yerine bu tüketim paranoyası niye?

Paradan para kazanmak, üretimsiz tüketim, avanta ekonomisi. Türkiye'nin gerçek sorunu bunlar.

Güç peşinde koşarak, tüketim tutsağı olarak kendi prangalarımızı, zindanlarımızı kendimiz oluşturmuyor muyuz?

Tüketim kavramını geniş tutuyor, , içine kahvelerde ömür tüketmeyi de alıyorum. Tüketime özendirilmiş birey, toplumdaki çözülme ve yabancılaşmayı oluşturuyor. Beğeni düzeyi dibe vuran bir toplum ve ilişkilerini tüketmiş insanlar.

Soğuyan, donan ilişkiler, hepimizi üzüyor. Derinlikten yoksun sığ ve yapmacık tutumlar.

Üretim belli bir birikimi gerektirir.

Üretici bilinci egemen kılmak gerekiyor. Bu da eğitimle olanaklı bir süreçtir.

Bakış açımızı değiştirir, ne kaybettiğimizi fark edersek çözümün öznesi olabiliriz. Türkiye dinamik bir ülke ve sorunlarını çözebilecek potansiyele sahiptir.

İLAN ve REKLAMLAR KAZANDIRIR

1 AYLIK PAKET REKLAM

100 milyon+KDV+Sürpriz

GEMLİK Körfez GÜNLÜK SİYASİ GAZETE

BİR TELEFON YETERLİ

TEL : (0.224) 5131797

GEMLİK'TEN FEN LİSESİNİ KAZANANLARIN YARISI YEŞİLIRMAK'TAN

GEMLİK'TEN FEN LİSELERİNİ KAZANAN 4 ÖĞRENCİDEN 2'Sİ YEŞİLIRMAKLIDIR

1- HATİCE YEMENOĞLU 965.000 BALIKESİR FEN LİSESİ

2- SELMAN KÖKBIYIK 924.026 YALOVA FEN LİSESİ

ANADOLU LİSELERİNİ KAZANAN ÖĞRENCİLERİMİZ

70 ÖĞRENCİMİZ FEN VE ANADOLU LİSELİ OLDU

ADI SOYADI	KAZANDIĞI LİSE
HATİCE YEMENOĞLU	BALIKESİR FEN LİSESİ
SELMAN KÖKBIYIK	YALOVA FEN LİSESİ
MUHİTTİN BACI	ANKARA ANADOLU Ö. L.
YETER DOĞAN	BOZÜYÜK ANADOLU Ö. L.
DENİZ BİRLİK	BOZÜYÜK ANADOLU Ö. L.
A. ALPARSLAN AĞIR	C. BAYAR ANADOLU LİSESİ
TARIK AMİZ	C. BAYAR ANADOLU LİSESİ
FURKAN BARUTÇUOĞLU	C. BAYAR ANADOLU LİSESİ
EMRE EFENDİOĞLU	C. BAYAR ANADOLU LİSESİ
FATİH KATIRCI	C. BAYAR ANADOLU LİSESİ
MERT KOÇ	C. BAYAR ANADOLU LİSESİ
İSMAİL ÖNAL	C. BAYAR ANADOLU LİSESİ
OĞUZHAN ÖZTÜR[illegible]	C. BAYAR ANADOLU LİSESİ
FURKAN SAĞIR	[illegible] ANADOLU LİSESİ
ABDULLAH SARGIN	C. BAYAR ANADOLU LİSESİ
SİNA TANIŞ	C. BAYAR ANADOLU LİSESİ
ÖMER FARUK TEKİN	C. BAYAR ANADOLU LİSESİ
RECAİ ULAŞ	C. BAYAR ANADOLU LİSESİ
SÜLEYMAN USLU	C. BAYAR ANADOLU LİSESİ
ONUR YÜKSEL	C. BAYAR ANADOLU LİSESİ
ŞENER AYDIN	BURSA ANADOLU T.LİS.
CANER HANOĞLU	BURSA ANADOLU T.LİS.
EMRE KARATAŞ	BURSA ANADOLU T.LİS.
OĞUZ ÇÖMEZ	M. SİNAN ANADOLU T.LİS.
ABDULKADİR AYDEMİR	ORHANGAZİ ANADOLU T. L.
ALİ SEZER	ORHANGAZİ ANADOLU T. L.
SAVTEKİN TOPAKTAŞ	ORHANGAZİ ANADOLU T. L.
DOĞUKAN ÇINAR	GEBZE ANADOLU T.LİS.
EZGİ DURMUŞ	GEMLİK ANADOLU M. L.
HAVVA GÜREŞÇİ	GEMLİK ANADOLU M. L.
İLKNUR KELEŞ	GEMLİK ANADOLU M. L.
VİLDAN ATALAY	GEMLİK ANADOLU M. L.
MERYEM BAHAR	GEMLİK ANADOLU M. L.

FERDİ VE BİREYSEL BAŞARIDA 1 NUMARA

ADI SOYADI	KAZANDIĞI LİSE
EZGİ SEÇİLMIŞ	C. BAYAR ANADOLU LİSESİ
GİZEM TAŞOĞULLARI	C. BAYAR ANADOLU LİSESİ
DUHAN TORLAK	C. BAYAR ANADOLU LİSESİ
FULYA TUTUM	C. BAYAR ANADOLU LİSESİ
TÜLES ULUOCAK	C. BAYAR ANADOLU LİSESİ
PINAR YILMAZ	C. BAYAR ANADOLU LİSESİ
GÖKCAN ATAK	C. BAYAR ANADOLU LİSESİ
SİNEM BAŞ	C. BAYAR ANADOLU LİSESİ
[illegible]MANUR BAŞARAN	C. BAYAR ANADOLU LİSESİ
MELİHA Y. BUDAKÇI	C. BAYAR ANADOLU LİSESİ
ESRA CANKURT	C. BAYAR ANADOLU LİSESİ
NESLİHAN ÇİLİNGİR	C. BAYAR ANADOLU LİSESİ
TUĞBA DAĞ	C. BAYAR ANADOLU LİSESİ
ZEYNEP DUYAR	C. BAYAR ANADOLU LİSESİ
AYNUR EMRE	C. BAYAR ANADOLU LİSESİ
EDA ERGÜDEN	C. BAYAR ANADOLU LİSESİ
SEDA ERGÜDEN	C. BAYAR ANADOLU LİSESİ
BİLGESU HASÇUHADAR	C. BAYAR ANADOLU LİSESİ
GÜLNUR KOÇ	C. BAYAR ANADOLU LİSESİ
CEYSU GÜNEŞ	GEMLİK ANADOLU M. L.
GAMZE GÖNGÖR	GEMLİK ANADOLU M. L.
AYŞEGÜL TEZ	GEMLİK ANADOLU M. L.
M. GÜRKAN ALKAN	BURSA ANADOLU O.
EFE DURMUŞ	BURSA ANADOLU O.
GÖKHAN KENAR	BURSA ANADOLU O.
ALİCAN TURHAN	BURSA ANADOLU O.
DAMLANUR ÖZER	BURSA ANADOLU O.
D. GÖKÇE GÜLSAR	GEMLİK ANADOLU T. L.
GAMZE OĞUZ	GEMLİK ANADOLU T. L.
SÜMEYYA ÖLMEZ	GEMLİK ANADOLU T. L.
YILDIRIM AYAZ	İSTANBUL ANADOLU O.
AYLİN ÖZDÖNER	YALOVA TURİZM O.
TUBA BARIŞAN	BURSA ANADOLU İ.H.L.

FEN VE ANADOLU LİSELERİNİ KAZANDIRMA ORANINDA GEMLİK 1.Sİ

GEMLİK ÖĞRENCİLERİMİZİ TEBRİK EDERİZ.

YEŞİLIRMAK DERSHANESİ

Orhangazi Cad. No: 56 GEMLİK Tel : 514 47 87 - 513 09 57

Bilgisayar donanımı ve elektrik bölümlerine öğrencilerden yoğun ilgi var.

EML'de ön kayıtlar başladı

Gemlik Endüstri Meslek Lisesi'nde ön kayıtlar, 11 Ağustos 2003 tarihinde başladı. Kayıtların, 22 Ağustos 2003 günü sona ereceğini söyleyen okul yöneticileri, bu süre içinde kayıt yaptırmayan öğrencilerin, bölüm tercihinde bulunamayacaklarını hatırlattılar. İlgililer, zamanında tercih yapamayanların ancak, açık kontenjanı bulunan bölümlere kayıt yaptırabileceklerini belirttiler. Yeni çıkan yasayla, Endüstri Meslek Liseli'nden mezun olanlar, 2 yıllık meslek yüksek okullarına sınavsız geçiş hakkından yararlanabiliyorlar. Bu da, okullara ilginin artmasına neden oluyor. *Devamı 8'de*

GEMLİK GEMLİK'İN İLK GÜNLÜK GAZETESİ

Körfez

TARAFSIZ SİYASİ GAZETE

○ 14 Ağustos 2003 Perşembe FİYATI : 200.000. TL.

Kömür depoları tehlikede

AKP Bursa Milletvekili Zafer Hıdıroğlu, Gemlik'e gelerek, ilçenin sorunlarını ilgililerden dinledi ve İslamköy'e gidere k, kömür depolarında incelemelerde bulundu. *Haberi sayfa 3'de*

Bursa Serbest Bölgesi'nin dev inşaatının yapımı hızla sürüyor.

YAZAKİ inşaatı başladı

Yüzde yüz Japon sermayesi ile Bursa Serbest Bölgesi'nde kurulması kararlaştırılan oto kablo fabrikasının yapımı devam ederken, kaba inşaatın iki ay içinde tamamlanacağı, üretime ise, Aralık ayında başlanacağı açıklandı. Fabrikada 2 bin 500 işçi çalışacak.

Gemlik'in en büyük sanayi kuruluşlarından biri olan YAZAKİ Otomotiv Kablo Fabrikası'nın yapım çalışmalarına başlandı. Mimarı çalışmaları tamamlanarak, geçtiğimiz günlerde 16 bin 200 metrekarelik zeminde başlatılan zemin çalışmalarının iki ay içinde bitirilmesi bekleniyor. 25 bin metrekare açık alanı bulunacak olan YAZAKİ kablo fabrikası inşaatının 2.5 milyon dolara tamamlanması beklenirken, inşaat teknolojisinin depreme dayanıklı çelik konsiriksiyon olarak planlandığı öğrenildi. Tekfen İnşaat A.Ş. tarafından inşaat ihalesi alınan YAZAKİ fabrikasının Aralık ayında üretime geçmesi planlanıyor. Üretim bitiminde fabrikada yüzde 80'i kadın işçi olmak üzere 2 bin 500 kişinin çalışacağı açıklandı.

Bursa Serbest Bölgesi'nde 16 bin 200 metrekarelik alanda temel inşaatı başlayan YAZAKİ kablo fabrikası iki ayda tamamlanacak.

MÜLAKAT BAŞLAYACAK

YAZAKİ firması tarafından yapılan gazete ilanları ile işletmeye alınacak olan işçiler için yapılan başvuruların değerlendirildiğini söyleyen BUSEB Genel Müdürü Basri Sönmez, firmanın inşaat müdürü ve personel müdürünün Gemlik'e gelerek, bir yandan inşaatın denetlendiğini, öte yandan da alınacak personel ile ilgili olarak sözlü görüşmelerin başlatılacağı açıkladı. Basri Sönmez, YAZAKİ'nin üretime geçmesiyle Bursa Serbest Bölgesi'ne daha büyük bir hareketlilik geleceğini ve önümüzdeki yıllar yapacağı ihracaatlarla da BUSEB'in hedeflerini aşacağını söyledi.

Güne Bakış

Kadri Güler
gemlikkorfez@mynet.com

Serbest Bölge

Bursa Serbest Bölgesi'nin ilçemizde kurulmuş olmasının bugünlerde daha pek yararını görmedik.

Dün, BUSEB Genel Müdürü Basri Sönmez ile bölgeyi gezerken, bugün sayısı az olmakla birlikte kurulan Yazaki Firmasıyla bir hayli çalışan personel sayısı çoğalacağını düşünerek, ileriye iyimserlik ve umutla bakıyorum.

Serbest Bölge kurulurken, Ticaret ve Sanayi Odası'nda yapılan tanıtım gününde BUSEB Yönetim Kurulu Başkanı Celal Sönmez, Gemliklilerin de bu araziden yer almalarını istemişti.

Bir iki firma dışında alan olmadı.

Dünkü gezimizde, ÇİMTAŞ, Orhanlar Holding, Saydam Tekstil, Text Trading, Aktaş Holdingin faaliyette olan fabrikalarının yanında, kurulmakta olan beşe yakın yeni fabrika vardı.

Bunlardan elbette en büyüğü Japon Sermayesi ile kurulan Yazaki idi.

Sönmez'in ifadesine göre iki yıl sonra iki bin beşyüz işçinin çalışacağı, ihracata dönük bu kuruluşun bölgeye büyük yararları olacağı yönünde idi.

Serbest Bölge Gemlik'in yüzünü güldürecek.

Birçok işsize iş imkanı yaratacak.

Yan getirileri ile Gemliklilere maddi destek sağlayacak.

Yeter ki, ülkede beklenen istikrar sağlansın, ekonomi düzlüğe çıksın.

Buluşma

Gürhan ÇETİNKAYA

Yazarımız Gürhan Cetinkaya, tatil nedeniyle ilçe dışında olduğu için yazılarına bir süre ara vermiştir.

Şirket kuruluşlarında bürokrasi bitti

Anonim ve limited şirketlerin kuruluşlarında ana sözleşme noterden onaylandıktan sonra, onay tarihinden itibaren 15 gün içinde şirket merkezinin bulunduğu veya bağlı olduğu yerin Ticaret Sicili Memurluğu na tescil ettirilecek. Sanayi ve Ticaret Bakanlığı nın Anonim ve Limited Şirketlerin Kuruluş ve Ana sözleşme Değişikliği İşlemlerine İlişkin Esaslar Hakkında Tebliğ' i Resmi Gazete de yayımlanarak yürürlüğe girdi. Tebliğ, 4884 sayılı kanun ile Türk Ticaret Kanunu nda yapılan değişiklikler uyarınca anonim ve limited şirketlerin kuruluş ve ana sözleşme değişikliğine ilişkin usul ve esasları belirlemek amacıyla hazırlandı. Tebliğe göre, şirketlerin ana sözleşmesi noterden onaylandıktan sonra onay tarihinden itibaren 15 gün içinde şirket merkezinin bulunduğu veya bağlı olduğu yerin Ticaret Sicili Memurluğu na tescil ettirilecek. Tescil ile şirket tüzel kişilik kazanacak. Tescilden sonra, ilana tabii konular Ticaret Sicili Gazetesi'nde ilan edilecek. Tescil dilekçesine ise yeni çıkarılan tebliğde istenen belgeler eklenecek. Daha önce şirket kurmak için 19 işlem yapmak gerekiyordu.

DOĞAYI SEV, YEŞİLİ KORU

Haftadan Haftaya

Yılmaz AKKILIÇ

Çağdaş Eğitim Kooperatifi .....

Önceki gün, yerel medya çalışanları olarak, Çağdaş Eğitim Kooperatifi (ÇEK) tarafından yaptırılmakta olan **"Beşevler Kreş ve Gündüz Bakımevi"** inşaatını gezdik.

2.614 metrekarelik bir arsa üzerinde 1.042 metrekarelik bir taban alanına oturmakta olan inşaata iki ay önce başlanmış, yaklaşık bir ay sonra bitirilmesi planlanıyor.

Okulda 0-6 yaş arası 132 çocuk eğitilecek, yaşama hazırlanacak. Uludağ Üniversitesi Eğitim Fakültesi'nin Okul Öncesi Eğitim Bölümü nü bu yıl bitirmiş gencecik dört bayan, müdür ve öğretmen olarak göreve başlamışlar bile...

Ben yalnızca okul inşaatının Uludağ Üniversitesi, Nilüfer Belediyesi, Bursa Çimento Fabrikası ve Anıt İnşaat'ın önemli katkılarıyla sürdürüldüğüne işaret etmekle yetinecek; ÇEK'le ilgili bazı bilgileri bir kez daha aktarmaya çalışacağım.

Çağdaş Eğitim Kooperatifi'nin kuruluş hazırlıkları 1995'e değin gidiyor. Bir avuç aydınlık insan, Bursa'nın dört bir yanını saran ve çocuklarımızı her bakımdan [illegible] ve yöntemlerle etkilemekte olan özel [illegible] lara seçenek olmak üzere [illegible] binası yapma kararlılığıyla yola çıktılar. [illegible] oluşumun adı **"kooperatif"**ti, ancak bu kooperatif, sözcük anlamının tersine üyelerine hiçbir çıkar sağlamayan -ama geleceğin aydınlık Türkiye'sine yararlı bireyler yetiştirilmesine katkı vaat eden-, ve de tam tersine ortaklarının özverileriyle yaşayarak gelişen bir tür kamu yararına **"hayır kurumu"** niteliğinde idi.

İlk kuruluş çalışmaları sırasında Altın Ceylan da düzenlenen toplantıda, dönemin Bursa Valisi Orhan Taşanlar'ın, BTSO Başkanı Celal Sönmez ve BUSİAD Başkanı Erol Türkün'le birlikte masa masa dolaşarak ilk bağışları sağlayış gayretlerini unutamam. Bursalı işadamı sanayici ve çiftçilerin o akşamki o ilk bağışlarını, zamanla çığ gibi artan bir hız ve yoğunlukla başkaları izledi.

Görükle deki kız-erkek 300 öğrenci kapasiteli modern Yükseköğrenim Yurdu bu bağışlarla yaptırıldı...

Hayırsever işadamı Sayın Mustafa Dörtçelik'in Sosyal Yardımlaşma ve Dayanışma Vakfı'na bağışladığı ve işletmesi ÇEK'e devredilen Çekirge Kız Öğrenci Yurdu nu gezme olanağını da buldum. Bu yurtta 35 ortaöğrenim öğrencisi kız, tek veya iki kişilik odalarda kalıyor. Her odada bir çalışma masası ve telefon var. Yurdun doğal sıcak suyu akan üç kurnalı [illegible] hamamı ile ayrıca duşları her an kullanıma hazır. Anlaşmalı bir lokantada öğle ve akşam yemekleri yeniyor, kahvaltı üst kattaki salonda yapılıyor.

Bunların hepsi normal...

Ama altı çizilmesi gereken bir nokta var. Bu yurtta kalan öğrenciler, Bursa'nın Orhaneli, Büyükorhan, Keles ve Harmancık ilçeleriyle köylerinden. Yetenekli, okumak isteyen, ama çeşitli engeller nedeniyle bu isteklerini gerçekleştirme olanağından yoksun başarılı öğrenciler. Çekirge Kız Yurdu nda herhangi bir karşılık ödemeden, yani **"bedava"** barınıyor, yiyor, içiyor. Hatta [illegible] etmeyenlerin, okullarına gidiş-dönüş masrafları bile karşılanıyor.

ÇEK bunu yapıyor dost okurlarım, gencecik dimağları hurafelerle doldurmuyor, karanlığa tutsak almıyor; çağdaş bilimin ve Atatürk ilkelerinin ışığında, ve de **"parasız"** barındırıyor bu çocukları. Geleceğin aydınlık Türkiye'sine armağan ediyor...

Bir yerde yükseköğrenime, bir başka yerde ortaöğrenime... şimdi de okul öncesine dönük eğitim yatırımları yapıyor ÇEK. Kooperatif kendi üyelerine değil, geleceğin Türkiye'sine katkı sağlıyor, aydınlık gençler yetişmesine yardımcı oluyor.

Gelin, harcamalarınızdan kestiğiniz küçücük bölümleri Çağdaş Eğitim Kooperatifi'ne kurban olarak ayırın; mutluluklara ya da dostlarınızın acılılara "ÇEK'in çiçekleri'ni göndererek ortak olun...

Körfez
GÜNLÜK SİYASİ GAZETE
YIL : 31 SAYI : 1619
FİYATI : 200.000 TL. (KDV Dahil)
Sahibi : Kadri GÜLER
Yazı İşleri Müdürü : Serap GÜLER
İstiklal Cad. Bora Sok. No:3/B
Tel : 5131797 Fax : 513 35 95 GEMLİK
Basıldığı Yer : KÖRFEZ OFSET
Matbaacılık-Yayıncılık-Reklamcılık Tesisi
İstiklal Cad. Bora Sok. No:3/B GEMLİK
(Dini bayram Günleri ve Pazar günleri yayınlanmaz)

İLAN ve REKLAMLAR KAZANDIRIR
1 AYLIK PAKET REKLAM
100 milyon+KDV+Sürpriz
GEMLİK Körfez GÜNLÜK SİYASİ GAZETE
BİR TELEFON YETERLİ
TEL : (0.224) 5131797

AKP Bursa Milletvekili Zafer Hıdıroğlu, Gemlik'in sorunlarını dinledi.

Kömür depoları tehlikede

AKP Bursa Milletvekili Zafer Hıdıroğlu, Vergi Dairesi Müdürü'nden vergi dairesi sorununu, Belediye Başkanı Mehmet Turgut'tan pazarcı esnafının sorunlarını dinledikten sonra, İslamköy'e giderek, kömür depolarında incelemeler yaptı.

Emre GÜMÜŞTEKİN

Adalet ve Kalkınma Partisi Bursa Milletvekili Zafer Hıdıroğlu, dün ilçemizde yaptığı temaslarda Gemlik'in sorunlarını ilgililerden dinledi.

Saat 14.00'de AKP İlçe merkezine gelen Bursa Milletvekili Hıdıroğlu, AKP İlçe Başkanı Enver Şahin'den ilçe ile ilgili sorunları dinledikten sonra, Gemlik Vergi Dairesi Müdürü Yakup Ceylan'ı kabul ederek, Ceylan tarafından hazırlanan Gemlik Vergi Dairesi ile ilgili bina sorunlarını içeren dosyayı aldı.

Ceylan, Gemlik Vergi Dairesi'nin otomasyona geçeceğini, bugünkü verinin yetersiz olduğunu, yeni bir bina yapılması için kendilerine yardımcı olmalarını istedi. Hıdıroğlu, konu ile ilgileneceğini söyledi.

BELEDİYE ZİYARETİ

AKP Bursa Milletvekili Zafer Hıdıroğlu, parti yöneticileri ile birlikte Belediye Başkanı Mehmet Turgut'u makamında ziyaret etti. Meclisin tatilde olduğunu ancak, milletvekillerinin tatilde olmadığını söyleyen Hıdıroğlu, **"İyi ve kötü günümüzde de halkımız ile beraber olmak için buraya geldik"** dedi.

Hıdıroğlu, Belediye Başkanı Mehmet Turgut'tan pazarcı esnafının kimliklerinin toplanmasıyla ilgili şikayetler aldıklarını belirterek, konuyu Mehmet Turgut'tan dinledi. Belediye Başkanı Mehmet Turgut, pazar konusunda halkın şikayetleri olduğunu, pazara yaptığı ilk denetimde esnafı uyardığını, ikinci hafta aynı şahıslara bu kez ceza yazıldığını söyledi. Turgut, şöyle konuştu : **"Tutanak tutacağımız bazı esnaflar ikaza rağmen adreslerini bildirmedi. Bu nedenle zabıtta tutamadık. Adreslerin bize bildirilmesi için kimliklerini aldık."**

AKP Bursa Milletvekili Hıdıroğlu ise, Türkiye'nin Avrupa Birliği normlarına uymak zorunda olduğunu, Avrupa'da sokakta simit satan ve açıkta süt satan esnafın olmadığını belirterek, **"Bizim ki sanki pazar değil, panayır gibi"** dedi.

Belediye Başkanı Mehmet Turgut ise, bunun bir şekilde önlenmesi vatandaşın pazarda rahatlıkla alışveriş yapması gerektiğini hatırlatarak, **"Sıkışıklık içinde hırsızlık olayları da yaşanıyor."** dedi.

KÖMÜR DEPOLARI

Milletvekili Hıdıroğlu, Belediye ziyaretinden sonra, partililer ile birlikte İslamköy'e giderek, yol kenarında bulunan Oytaş'a ait kömür depolarında inceleme yaptı. Köylüler, milletvekilinin etrafını çevirerek, kömür tozlarının evlerin içine kadar girdiğini, zeytinlikleri mahvettiğini söylediler.

Hıdıroğlu, kendisinin İnsan Hakları İhlal Komitesi üyesi olduğunu, bu durumun insan haklarının da ihlali olduğunu söyledi. Hıdıroğlu, **"Bu iş normal yollarla çözümlenmezse, değişik yollarla çözümleyeceğiz"** dedi.

Tarım ve Sağlık Müdürlüğü'nden gelen ilgililer de, bugün ilçeye komisyon ile gelerek, olaya çözüm bulacaklarını veya kömür depolarının kaldırılacağını söylediler.

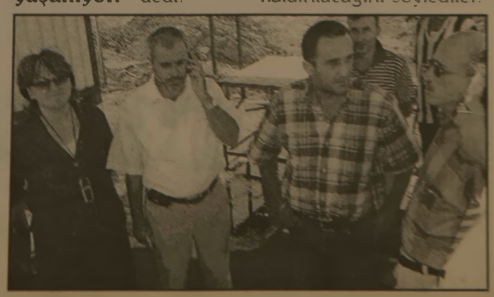

TAŞI GEDİĞİNE

İnan Tamer

Milyonlarca imam...

Milli Eğitim Bakanlığının hazırladığı taslağa göre her ilkokul mezunu, televizyon eğitimi ile imam olacakmış. Milyonlarca imam olunca ... Cemaat mi kalacak ? Kim kime uyacak ?

TATLI SERT

Erol GÜRÇAY

Ağaç ve Orman

Ormanı görmek lazım.

Oysa biz sadece ağaca bakıyoruz.

Ormana bakmak ve ağaca bakmak sanki aynı şeymiş gibi geliyor.

Oysa, öyle değil.

Koca ormanın içinde, bir ağacı görmek bencilliktir.

Ön yargılı olmaktır.

Orman ve ağaç neyse.

Toplum ve insanda aynı şeydir.

Tek ağacı değil.

Tek insanı değil.

Toplumu ve ormanı kucaklamak gerekir.

Yöneticiler maalesef bu gerçeği kavrayamamıştır.

Belki de bilinçli olarak kavramamıştır.

Halkı bütünleştirmek yerine bölmeyi tercih etmişlerdir.

Böl ve yönet politikası uygulanmıştır.

Her dönem bir düşman kesim yaratılmıştır.

Ve. Bu kesime karşı bir grup desteklenmiştir.

Dönem dönem bazı gruplar devlet tarafından kullanılmıştır.

Bazı gruplar, baş tacı edilmiştir.

Bazı gruplar sakıncalı ilan edilmiştir.

Yarın öbürgün hangi grubun,

- Destekleneceği,

- Kullanılacağı,

- Baş tacı edileceği,

- Veya sakıncalı ilan edileceği, belli değildir.

Böyle bir yönetim politikası olamaz.

Vatandaş aptala dönmüştür.

- Dün Türk-İslam sentezi baştacıydı.

- Bugün ise, sakıncalı muamelesi görmektedir.

- Dün, sol görüş, sakıncalı kabul edilmişti.

Bugün vatansever ve ulusalcı muamelesi görmektedir.

Bu farklılıkların sebebi, insanlar ve partiler değildir.

Yöneticilerin, ayırımcı politikalarıdır.

Ormanı ve toplumu kucaklamak aklımıza gelmedikçe, sanal bölünmeler devam edecektir.

GÜNÜN SÖZÜ

Kötüler birleştiği zaman,
İyiler de bir araya gelmelidir.
Yoksa teker teker giderler.

"Burke"

Karaparada kimlik tespiti 12 milyara çıktı

Karapara aklamayla mücadele kapsamında uygulanan kimlik tespitindeki limit, 2 milyar liradan 12 milyar liraya yükseltildi. Yeni düzenlemeye göre, bankalar, özel finans kurumları, sigorta ve reasürans şirketleri, Menkul Kıymetler Borsası Takas ve Saklama Bankası, aracı kurumlar, yatırım fonları, yatırım ortaklıkları ile Kıymetli Madenler Borsası nın da aralarında bulunduğu yükümlüler ile bunların Türkiye'deki şube, acente, temsilci ve ticari vekilleri ile bağlı birimleri, taraf oldukları ya da aracılık ettikleri 12 milyar lirayı aşan işlemlerde kimlik tespiti yapacak. Ancak sigortalama, finansal kiralama, mevduat hesabı açma, kar-zarara katılma hesabı açma, cari hesap, repo veya benzeri hesap açma işlemleri ile kiralık kasa hizmetleri gibi devamlılık unsuru taşıyan işlemlerde bu sınır gözetilmeden kimlik tespiti yapılmaya devam edilecek.

Yahoo kullanıcıları tehdit altında

Dünyanın en büyük ücretsiz elektronik posta adresi veren kuruluşlarından Yahoo'da posta hesabı bulunan Türk kullanıcıları tehdit altında... Çünkü, kim tarafından hazırlandığı belli olmayan bir sahte posta ile kullanıcı şifreleri toplanıyor. A.A muhabirinin, kendisine gönderilen "Hesabınızın Silinmemesi İçin Yahoo ID ve Şifrenizle Giriş Yapmalısınız" başlıklı posta ile fark ettiği "tuzak" uyarıda, Türk kullanıcılardan, gönderilen postada yer alan Yahoo kullanıcı adı (Yahoo ID) ve şifre (Password) alanlarını doldurmaları isteniyor. Postada, şu bilgiler yer alıyor:

"Önemli uyarı! Türkçe Yahoo! e-mail kayıt işlemini yaptırmayan tüm Türkiye kullanıcılarının Yahoo hesapları silinecektir. Yahoo! mail hesabınızı sürdürmek istiyorsanız, bu Türkçe kayıt sayfasını kullanarak yahoo! ID ve şifrenizle giriş yaparak kayıt işleminizi tamamlamanız gerekmektedir." Hesabının kapanması için kullanıcı adı ve şifresini giren Türk kullanıcılar, farkında olmadan posta adreslerini ve şifrelerini "siber korsan/korsanlara" teslim ediyor. Oysa Yahoo'nun, 3 ayda bir kez posta adresine giriş yapan kullanıcıların kayıtlarını silmediği biliniyor.

T.C.
GEMLİK
SULH HUKUK MAHKEMESİ
SATIŞ MEMURLUĞU
SAYI : 2003 / 8 SATIŞ

GAYRİMENKUL AÇIK ARTTIRMA İLANI

GEMLİK SULH HUKUK MAHKEMESİ SATIŞ MEMURLUĞUNDAN

Satılmasına karar verilen gayrimenkulün Cinsi, kıymeti, adedi, evsafı :

Gemlik Sulh Hukuk Mahkemesi nin 20.07.2002 Tarih ve 2001/602 Esas 2002/4[illegible] sayılı kesinleşmiş kararı ile şuyun izalesi suretiyle satışına karar verilen ve Emine GÜNAY [illegible] GÜNAY-Cevdet GÜNAY- Sabahat GÜNAY- Ethem GÜNAY- Mustafa GÜNAY-Özden [illegible] Selçuk GÜNAY aralarında müşterek bulunan:

Gemlik ilçesi Büyükkumla Köyü Yalı Yolu üstü mevkiinde kain tapunun 13 pafta, 1422 [illegible] 1423 parselde kayıtlı bulunan 952 m2 miktarındaki ZEYTINLIK 7.500.000.000- TL [illegible] yarbeşyüzbinlira) değerle satısa çıkarılmıştır.

GAYRİMENKULLERİN HALİ HAZIR DURUMLARI

Satışa konu Gayrimenkul Gemlik ilçesi Büyükkumla Köyü Yalı Yolu mevkii sınırları [illegible] olup gayrimenkul içerisinde 80-90 yaşlarında 16 adet ve 20-25 yaslannda 44 adet zeytin ağa[illegible] olmak üzere toplam 60 adet Gemlik tipi zeytin ağacı bulunmaktadır. Zeytin ağaçlarının [illegible] bakımı yapılmamıştır. Ayrıca gayrimenkul içerisinde 5-20 yaşlarında 3 adet incir ağacı bulunmak[illegible] tadır. Arazi %1-3 meyilli ve killi tınlı toprak yapısındadır.

SATIŞ ŞARTLARI :

Satış 16.09.2003 Salı günü saat 11.30 dan 11.40'a kadar Gemlik Adliyesi [illegible] Mahkemeleri Yazı İşleri Müdürü odasında yapılacaktır. Bu arttırmada tahmin edilen kıy[illegible] 60'ını ve rüçhanlı alacaklılar varsa alacakları mecmuunu ve satış masraflarını geçmek şart[illegible] olunur. Böyle bir bedelle alıcı çıkmazsa en çok arttıranın taahhüdü baki kalmak şart[illegible] 26.09.2003 Cuma günü aynı yer ve aynı saatlerde ikinci arttırmaya çıkarılacaktır. Bu art[illegible] da bu miktar elde edilememişse gayrimenkuller en çok arttıranın taahhüdü saklı kalmak ü[illegible] tırma ilanında gösterilen müddet sonunda en çok arttırana ihale edilecektir. Su kadar ki[illegible] bedelinin malın tahmin edilen kıymetinin % 40 ını bulması ve satış isteyenin alacağına ruch[illegible] alacakların toplamından fazla olması ve bundan başka paraya çevirme ve paylaştırma ma[illegible] geçmesi lazımdır. Böyle fazla bir bedelle alıcı çıkmazsa satış talebi düsecektir.

2- Artırmaya iştirak edeceklerin, tahmin edilen kıymetin % 20 si nisbetinde pey akçesi [illegible] miktar kadar milli bir bankanın teminat mektubunu vermeleri lazımdır. Satış peşin para ile dir, alıc[illegible] istediğinde 20 günü geçmemek üzere mehil verilebilir. Tellaliye resmi, ilane pulu, tapu harç ve masrafları alıcıya aittir. Bunlarla vergiler satış bedelinden ödenir. KDV [illegible]ya [illegible]

- 3- İpotek sahibi alacaklılarla diğer ilgililerin (*) bu gayrimenkul üzerindeki hak[illegible] haklarını hususi[illegible] ve masrafa dair olan iddialarını dayanağı belgeler ile onbeş gün içinde daireme ze bildirmesi lazımdır. Aksi takdirde hakları tapu sicili ile sabit olmadıkça paylaşmadan hariç bırakılacak[illegible]

4- İhaleye katılıp daha sonra ihale bedelini yatırmamak suretiyle ihalenin feshine sebe[illegible] tüm alıcılar ve kefilleri teklif ettikleri bedel ise son ihale bedeli arasındaki farktan ve diğer zarar[illegible] dan ve ayrıca temerrüt faizinden müteselsilen mesul olacaklardır. İhale farkı ve temerrut fa[illegible] ca hükme hacet kalmaksızın Dairemizce tahsil olunacak, bu fark, varsa öncelikle teminat [illegible] den alınacaktır.

5- Şartname, ilan tarihinden itibaren herkesin görebilmesi için dairede açık olup mas[illegible] rildiği takdirde isteyen alıcıya bir örneği gönderilebilir.

6- Satışa iştirak edenlerin şartnameyi görmüş ve münderecatını kabul etmiş sayılacakları, baska ca bilgi almak isteyenlerin 2003/8 satış sayılı dosya numarasıyla müdürlüğümüze başvurmal[illegible] olunur. 11.08.2003

Satış Mü[illegible]

(İc. İf.K. 126 Yönetmelik Örnek No: 27)

(*) İlgililer tabirine irtifak hakkı sahipleri de dahildir.

Gemlik'in en etkin yerel gazetesi
GEMLİK Körfez GÜNLÜK SİYASİ GAZETE
ABONE KAMPANYAMIZ DEVAM EDİYOR
Okuyun, Okutun, Abone Olun

DOĞUŞ FEN DERSHANELERİ
"Her Zaman Bir Adım Önde"

Şeftalide bereket yılı

Bu yıl bölgemizde şeftalinin bol olması nedeniyle, fiyatlarda düşüş yaşanıyor. Üreticiler, ihracaatta bekleneni alamadıklarını söylüyorlar.

Türkiye'nin şeftali ambarı olarak bilinen Bursa ve çevresinde bu yıl şeftali ürününün bol olması pazarda fiyatların düşmesine neden oldu. Geçtiğimiz günlerde, Gemlik Salı Pazarı'na çevre köylerden ve Bursa halinden satış için gelen şeftalinin en lüksünün fiyatı 750 bin liradan satılırken, en düşük fiyat ise, 350 bin liradan satılıyor. Muratoba ve Selçukgazi'den gelen satıcılar, bu yıl ürünün bol olması nedeniyle, alıcı bulmakta zorlandıklarını belirterek, şöyle konuştular : **"Görüldüğü gibi pazarda şeftali çok bol. Bu yıl ihracatçılar da beklediğimiz gibi gelmeyince, elimizdeki ürünü pazarda satmak zorunda kaldık. Normalde bu ürün bir milyon 500 bin liradan alıcı bulması gerekirken, yarı filyatına satmak zorunda kalıyoruz."**

CAFE ŞEHZADE GARDEN PUB

Büyükkumla İskelesi karşısında değişik atmosfer, nezih, farklı otantik bir mekan.

Ayrıca cazip fiyatlarıyla güzel vakit geçirebileceğiniz yegane bir yer

Büyük Kumla Meydanı İskele Karşısı

Tel : (0.224) 538 00 90

BÜYÜKKUMLA

SATILIK VİLLA

Cumhuriyet Mahallesi'nde Triblex Satılık Villa

GSM: (0.535)886 47 74

Çocuklarda şiddet eğitim mi?

Çocuklarda görülen şiddet eğilimleri, kaynağını öncelikle aileden,daha sonra da toplumdan alır.

Çocuklarda şiddet eğiliminin artmasına, hem aile açısından, hem de toplumsal açıdan bakmak gerekir. Çünkü ikisiyle de etkilişim içindedir ve insan dıştan gelen uyarımlara tepkide bulunan, onlara yanıt veren bir varlıktır. Çocuk kendisine bakan ve birtakım fizyolojik gereksinmelerini karşılayan ailesinden sevgi görmek ister. Bu sevgiyi bulamayan çocuk için doğrudan saldırganlık yasaklanmıştır. Böylece kızma, öfke gibi duygular içe itilmektedir. Bunlar bilinç dışına ait ve ifade edilemeyen duygulardır. Kırıklıklar aşırı derecede artarsa, birey nörotik bir yapıya bürünür ve hedefini aile dışında arar. İşte bu iç çatışmanın çeşitli ifade yönlerinden biri de şiddettir, saldırganlıktır. Karakterin şekillendiği ilk beş yıl içinde anneden ayrı kalmanın çocukta suçlu kişilik yapısının oluşmasında en büyük etken olacağı ileri sürülmektedir. Bunun yanısıra çocuğun, sınır tanımayan gelişme potansiyelinin büyükler tarafından sınırlandırılması, durdurulması, büyüklerce istenilen şekilde yönlendirilmesi de çatışmaların doğmasına neden olmaktadır. Çocuk, gelişme hızının verdiği oranda bilgi, yetenek deneyim ve becerileri ölçüsünde, haz duyduğu eylemlere girecek ve çoğu zaman da bu eylemlerini tekrarlayacaktır. Bu eylemlerde itici güç bilinçaltından, dürtü, ve psişik ihtiyaçlardan kaynaklanmaktadır. Çocuklar ayrıca yaşadıklarını ve gördüklerini taklit etme eğilimi içindedirler. Kendisine bir şey yaptırılmak istenirken şiddet gören çocuk da büyükten küçüğe, güçlüden güçsüze oluşan hiyerarşi içinde, kardeşlerine arkadaşlarına bunu dener ve şiddeti öğrenir. Anne - babasının davranışlarını örneklediği gibi, bir çizgi film kahramanıyla da kendini özdeşleştirip yaptıklarını uygulamaya koyulabilir. Maalesef çocuk çizgi filmlerinin bir çoğunda şiddet öğesi ağır basmaktadır. Ayrıca çocuklar,büyüklerin seyrettikleri filmleri de izlemektedirler. Bazı durumlarda okul, çocukların gelişme ve uyum güçlüklerini çözmeye yardım edecek yerde farkında olmadan uyum güçlüklerini arttırmaktadır. Bunun bir sonucu olarak da okuldan kaçma, öğretmeninden şiddet gördüğü için şiddete başvurma gibi sorunlar ortaya çıkmaktadır. Ayrıca bir aile ortamı içinde büyüyemeyen, yetiştirme yurtlarında, hatta sokaklarda büyüyen, ya da geçim sıkıntısı derdine düşüp çalışan çocuklar var. Bu çocukların da karşılaştıkları sorunlar, yaşadıkları acılar, çaresizlikler onları yanlış davranışlara ve şiddete itmektedir.

Bu çocuklara ne derece yardımcı olabiliyoruz?

Çocuklarda şiddet eğilimini azaltabilmemiz için duygu ve düşüncelerin uygun şekilde ifade edilmesine olanak vermeliyiz. Sağlıklı iletişim kurmayı öğrenmeliyiz. Çocuklarımızın kişisel özelliklerini tanımalı, farklı beklentiler içine girmemeli, ilgi ve ihtiyaçlarının farkında olmalıyız. Disiplin anlayışımızda asla şiddete yer vermemeliyiz. Seyrettikleri filmlerden etkilenmemeleri içinde bu konuda da dikkatli davranmalıyız. Eğitim ve öğretim süreci içine girdiklerinde, başarıya ve iyi bir toplumsallaşmaya ulaşmaları için de okul-aile işbirliği içinde olmalı, rehberlik servislerini ilköğretimde de yaygınlaştırmalıyız. Sokaklarda büyüyen, yetiştirme yurtlarında kalan, çalışan çocuklara sevgiyle yardım eli uzatmalıyız. Sakin, barışçıl bir ortamda sevgiyle yetişen, şiddeti görmeyen bir çocuk şiddet göstermez. Çocuklarımıza barış ve sevgi dolu bir dünya, bir ülke, bir toplum, bir aile ortamı sağlayalım.

Nüfusun yarısını gençler oluşturuyor

Birleşmiş Milletler Nüfus Fonu (UNFPA), Türkiye'de 15-20 yaş arasında yapılan doğumlarda anne ölüm oranının, ileri yaşlardaki ölümlere göre 4 kat daha fazla olduğunu ve hergün 40 bin kişinin erken yaşta doğum yaptığını bildirdi.
Dünya Nüfus Günü nedeniyle yazılı bir açıklama yapan UNFPA, dünya nüfusunun yarısını oluşturan gençlerin sorunlarına dikkat çekti.
Buna göre, 6.3 milyar olan dünya nüfusunun yarısını 25 yaşının altındaki gençler ve bu sayının da 1 milyarının 10-19 yaş grubundaki ergenler oluşturuyor.
Türkiye'de ise 68 milyonluk nüfusun 34 milyonu gençlerden 14 milyonu ise ergenlerden meydana geliyor.
Dünyada birçok genç insanın eğitimden ve yeterli sağlık hizmetlerinden yararlanamadığı vurgulanan açıklamada, UNFPA'in tüm ülkelere bu konuda her türlü desteği vereceği belirtildi.
Açıklamada, gençlerin ihtiyaçlarına ilgi gösterilmediği veya daha az öncelik tanındığı sürece bundan tüm dünyanın zararlı çıkacağı belirtilerek, her gün 70 binin üzerinde genç kızın, isteği dışında evlendiğini ve bunların yaklaşık 40 bini'nin erken yaşta doğum yaptığını kaydedildi.
Kız çocuklarını orta öğretime yönlendirmenin, evliliklerini ve doğum yapmalarını ertelemenin, yoksulluğun, cahilliğin ve sağlıksızlığın önüne geçeceğini bildirildi.
Türkiye'de evli ve 15 yaşında anne olanların oranını yüzde 1.8 olduğunu, 17 yaşında evlenenlerin yüzde 8.8 ve 19 yaşında evlenenlerin ise yüzde 23.1 olduğunu ifade edilen açıklamada, bunun genç kadınların eğitimlerini tamamlamadıkları, sınırlı imkanlarla ciddi sağlık sorunları çektikleri anlamına geldiği vurgulandı.
Türkiye'de 15-20 arasında yapılan doğumlarda anne ölüm oranının, ileriki yaşlarda yapılan doğum oranlarına göre 4 kat daha fazla olduğu ve genç bir kadının anne olmak için 23 yaşını bekleyebilmesi durumda dünya nüfusunun yüzde 40 azalabileceğini ifade edildi.
Yapılan açıklamada, tüm liderler, genç insanların sorun ve umutlarını dinlemeye, onların geleceğini garanti altına alacak, katılımını destekleyecek ve insanlık haklarını koruyacak kanunları, programları ve politikaları uygulamaya davet edildi.
Dünyada milyonlarca eğitimden yoksun çocuğun, hem kendi kişisel başarılarını hem de içinde bulundukları toplumları zarara uğrattıkları ayrıca, HIV virüsünün dünyada her gün 6 bin genç kadın ve erkeğe bulaştığı hatırlatılan bildiride, ulusal programları uygulayan ve bu programlara gençleri dahil eden ülkelerde enfeksiyon oranlarının azaldığını ve gençlerin eğitilerek AIDS salgının önlendiği bildirildi.
Gençlere yönelik alınacak tüm kararlarda gençlerin bizzat kendilerinin dahil edilmesinin en etkin araç olacağı vurgulanan açıklamada şu görüşlere ver verildi:
"Dünyada her 6 insandan biri ergendir. Kalkınmakta olan memleketlerde nüfusun yüzde 40'ından fazlasının 20 yaşın altındaki gençler oluşturuyor. Bu gençlerin vereceği kararlar dünyanın şeklini ve gelecekteki nesillerin başarılarını oluşturacaktır. Gençlerin ihtiyacı olan ve hak ettikleri sağlık bilgi ve hizmetlerine ulaşmaya hakları olduğunu kabul edelim".

RENKLİ ETİKET - BROŞÜR - EL İLANI -
KİTAP - DERGİ - AFİŞ - YILLIK BASIMI -
FATURA - İRSALİYE - BİLET - GİDER MAKBUZU -
DAVETİYE - KARTVİZİT - KAŞE - MÜHÜR -
CİLT YAPIMI - PLASTİK KİMLİK KARTI

1 GÜNDE KALİTELİ ve UCUZ DAVETİYE BASILIR

Her türlü matbaa işlerinizde hizmetinizdeyiz.
"Matbaacılık Bizim İşimiz"

Körfez Ofset

MATBAACILIK-YAYINCILIK-REKLAMCILIK
İstiklal Cad. Bora Sok. Akbank Aralığı No : 3/B GEMLİK
Tel : (0.224) 513 17 97 Fax : (0.224) 513 35 95

Karadut şifa dağıtıyor

Birçok hastalığın tedavisinde kullanılan karadut, şurup ve marmelat olarak vatandaşların hizmetine sunuluyor. Karadut Şurubu ile hem vatandaşlar serinliyor, hem de vitamin depolayıp şifa buluyorlar.

Yapılan akademik çalışmalarda karadutta bol miktarda manganez ve tanen tespit edildiğini belirtilerek, "**Tanen maddesi vücuttaki kanamaları azaltıcı, dokuları sıklaştırıcı bir etkiye sahiptir. Ayrıca, diş etlerinde görülebilecek küçük kanamaları, ishal ve bağırsak rahatsızlığını iyileştirir. Bilim adamları bazı karadut çeşitlerinde bulunan tanenin tumor olusumunu engelleyici özellik gösterdiğini tespit etmislerdir. Kanseri tedavi edip edemeyeceği yönünde araştırmalar yapılmaktadır. Karadutta ayrıca antosiyanin gibi antioksidanlarda bol miktarda bulunmaktadır. Antosiyanin karadutun mor-siyah rengini de vermektedir. Karadutta bulunan diğer antioksidanlar C, E vitamini ve allojik asittir. Bunlar kronik hastalıklar ve kansere karşı koruma sağlar. Ayrıca karadutta aspirinde bulunan salisilat maddesi de yer almaktadır. Karadut bünyesindeki birçok kücük top yapısında pectin adı verilen çözünebilir lif de icermektedir. Hakiki karadut şurubunda antiseptik (mikroptan arındırıcı) ve antifungusit (mantar önleyici) özellikleri olan kuvvetli bir ilaçtır. Özellikle demir eksikliğinde, ağız içi yaralarında ve bebeklerin ağzında oluşan pamuk çuk hastalığını 24 saat içinde tamamen geçirmesiyle tanınmıştır**" dedi.

GERÇEK KARADUTUN ÖZELLİKLERİ

Karadut zor yetisen bir ağac olup yavaş büyüyor. Günümüzde büyük sehirlerde karadut ismi altında satılan meyvelerin büyük bir çoğunluğu ise karadut değil, aşılanmamıs yabani duttur. Coğu kez gercek karaduttan daha ucuz fiyata karadut adı altında satılmaktadır. Bu tür kırma karadutların tadı eksidir ve gercek karaduttaki nemli tada sahip değildir. Ayrıca renkleri mor veya kırmızıdır. Oysa gerçek karadutun meyvesi siyahtır. Tadı buruk ve eksi olamaz. Ağızda serinlik hissi uçurdıran lezzetli bir meyve olarak bilinir.

Gemlik'in en etkin yerel gazetesi

ABONE KAMPANYAMIZ DEVAM EDİYOR

Körfez

Okuyun, Okutun, Abone Olun

GEMLİK REHBERİ

GEREKLİ TELEFONLAR	
İtfaiye	110
Polis İmdat	155
Jandarma İmdat	156
Jandarma K.	513 10 55
Polis Karakolu	513 18 79
Gar. Kom.	513 12 06

KAYMAKAMLIK	
Kaymakamlık	513 10 51
Kaymakamlık ev	513 10 52
C.Savcılığı	513 10 53
C.Savcı Yrd.	513 29 54
Emniyet Müd.	513 10 28

ULAŞIM	
Uludağ Turizm	513 12 12
Aydın Turizm	513 20 77

HASTANELER	
Devlet Hastanesi	513 92 00
SSK Hastanesi	513 23 29
Mer.Sağ.Ocağı	513 10 68

TAKSİLER	
Körfez Taksi	513 18 21
Çınar Taksi	513 24 67
Güven Taksi	513 32 40
Gemlik Taksi	513 23 24
Manastır Taksi	514 35 50

RESMİ DAİRELER	
TEK Arıza	513 20 66
TEK İşletme	513 45 03
Statyum	514 00 95
Orm.Böl.Şef.	513 12 86
Milli Eğt. Md.	513 11 74
Halk Kütüphane	513 18 46
Askerlik Şb.	513 10 57
Karayolları	513 13 08
Liman Baş.	513 11 33
Mal Müd.	513 10 95
Nüfus Md.	513 37 42
Özel İd. Md.	513 15 07
Tapu Sicl. Müd.	513 14 14
Müftülük	513 13 64
Gümrük Md.	513 14 11
Tekel Md.	513 10 42
Ver. Dairesi Md.	513 23 60
İlçe Tarım Müd.	513 11 86
İlçe Seç. Md.	513 77 73

BELEDİYE	
Santral	513 45 21 -23
Başkanlık	513 45 20
Zabıta	513 24 32
Otobüs İşlet.	513 45 21-122
Su İşlet.	513 45 21 - 115
İtfaiye	513 23 25
Muhasebe Md.	513 45 21 -182
Yazı İşl. Md.	513 45 21 -111
Su Arıza	Yalnız 185

DENİZ OTOBÜSÜ	
Bursa	256 77 84
Mudanya	544 30 60
Yenikapı	(212) 516 12 12
Yalova	(226) 811 13 23
İDO İmam Aslan Dinlenme Tes.	513 24 94

VAPUR - FERİBOT	
Yalova	(226) 814 10 20
Topçular	(226) 363 43 19
Eskihisar	(262) 655 60 31

OTOBÜS	
Şehirlerarası	261 54 00
Otobüs Terminali	(18 Hat)

TÜP DAĞITICILARI	
Aygaz	513 12 95
Tekgaz	513 16 37
Ocakgaz	513 16 37
Ergaz	513 88 43
İpragaz	513 22 59
Habaşgaz	513 45 46
Yeni Likitgaz	513 65 00
BP Gaz	514 59 81
Bütünler Likitgaz	513 80 00
AKCAN PETROL	513 17 79
YERLİYURTLAR PETROL	513 30 33

Not Defteri

MUZAFFER GÜRBOĞA
Eğitimci-Yazar

Fikrim yok, bilmiyorum

Kişiliği ve özerk düsünce yeteneği [illegible] rilememis insan tipi, bozuk eğitim sist[illegible] önemli bir sonucu. 45 milyon insan, [illegible] gazete sürmüyor. Hayat kalitesi acis[illegible] Türkiye, Yunanistan ın 45 basamak alt[illegible]

Kokorec, lahmacun, poğaca, simit, [illegible] vic, tursu vb. haric dısarıda yemek [illegible] alıskanlığı olmayan bir milletiz. En zengi[illegible] milyon kisi, 21 milyon insan kadar harc[illegible] Televizyonların, günlük toplam yayın saat[illegible] yüzde 10'u reklam. Reklam izlemeyi c[illegible] kadar seviyoruz.

Daha saymayacağım. Bunların eğitim[illegible] olan iliskisi ne? Eğitimle yaşam arasında bir[illegible] bir sıkı bir iliski vardır.

Düsünmeyi öğrenebilmis değiliz.

Düsünce üretmek bir yana, düsünce[illegible] ifade edemiyoruz. Bilsek de soylem[illegible] bilgi alıs verisi gerceklesmiyor. Bilgi ve [illegible] farklı cizgilerde sürdürmek gerek[illegible] Bütün sorun insanları cevrelerindek[illegible] görmece, onları [illegible] yata[illegible] özlük ile donatmak. Bunu kim [illegible] Eğitim Kurumları.

Eğitimin islevi zater bu, [illegible] bulunduğunu ve her yaptığı[illegible] elestirme yeteneği kazandırmak değil mi?

Cocuklarımıza okuttuklarımızı irdeleme olanağı veriyor muyuz?

Tüketici olarak tasıdığımız değin, üreticilik değerimizin cok üstünde. Birey vatandas olmaktan cok pontansiyel müsteri[illegible] Gelismis toplumlarda insan, baskalarından üstün olmaya gerek duymayan kendi[illegible] değeri ile yetisiyor.

Etiketiyle değil, ise yararlılığıyla, kattığı değer ile var olmak istiyor.

Biz ise, eğitim olayında, rüzgar ekip fırtına biciyoruz.

ELEMAN ARANIYOR

Profesyonelce gazetecilik yapabilecek ELEMAN ve matbaamızda yetiştirilmek üzere ÇIRAK ARANIYOR.

Müracaatların sahsen yapılması rica olunur.

İstiklal Caddesi Akbank Aralığı Bora Sokak No : 3/B GEMLİK

EML'de ön kayıtlar başladı

Gemlik Endüstri Meslek Lisesi Müdürü İbrahim Ünal, bu yıl da bilgisayar donanımı ve elektrik bölümlerine ilginin yoğun olduğunu belirterek, okullarındaki bölümleri şöyle sıraladı: Bilgisayar (Donanım Bölümü, Elektrik Bölümü, Gıda Teknolojisi Bölümü, Kimya Bölümü, Metal İşleri Bölümü, Mobilya ve Dekorasyon Bölümü, Tesfiye Bölümü. Velilerin öğrencilerini kaydettirirken, çocukların yeteneklerine göre bu bölümlerden birini seçmesi gerektiğini hatırlatan Ünal, ön kayıtların 22 Ağustos 2003 günü sona ereceğini yineleyerek, velilerden kayıt için okullarına başvurmalarını istedi.

AKP'liler kuruluş yıldönümü kutlayacak

Adalet ve Kalkınma Partisi'nin kuruluşunun 2. yıldönümünü tüm yurtta törenlerle kutlanacak. Gemlik İlçe Örgütü de yarın yapılacak kutlama için hazırlık yaptı. AKP İlçe Başkanı Enver Çelik, saat 09.00'da Atatürk Anıtı önünde toplanarak, saygı duruşunda bulunacaklarını, daha sonra ise partide tebrikleri kabul edeceklerini söyledi

PVC KAPLAMA VE PLASTİK KART SİSTEMLERİ

- Plastik Kimlik Kartı
- Personel Kartı
- Öğrenci Kartı
- Tanıtım Kartı
- Fatura Kartı ve
- PVC Kaplama

Körfez Ofset

MATBAACILIK-YAYINCILIK-REKLAMCILIK

İstiklal Cad. Bora Sok. Akbank Aralığı No : 3/B GEMLİK
Tel : (0.224) 513 17 97 Fax : (0.224) 513 35 95

ABONE OLDUNUZ MU?

Gemlik'in en etkin yerel gazetesi

Gemlik Körfez Günlük Siyasi Gazete

Okuyun, Okutun, Abone Olun
Tel : (0.224) 513 17 97

TAKSİTLİ TATİL EN İDEAL TATİL!

WORLD KART
İDEAL
ADVANTAGE
BONUS KART

sahiplerine
VADE FARKSIZ
4 veya 12 ay
taksit imkanı

ANI TOUR

düru turizm

- OKUL GEZİLERİ
- VİZE İŞLEMLERİ
- YURTİÇİ - YURT DIŞI OTEL REZERVASYONLARI
- PAKET TURLAR
- HAC - UMRE
- YURTİÇİ - YURTDIŞI UÇAK BİLETLERİ
- KONGRE VE SEMİNER

TÜRK HAVA YOLLARI

KAYABEYOĞLU TURİZM SEYAHAT
Demirsubaşı Mh. Çeşme Sok. No:9/A GEMLİK
Tel : (0.224) 514 47 71 Fax : (0.224) 514 40 44

Belediye Başkanı Mehmet Turgut, anlaştığı firmayla, çalışmaları ile ilgili bilgi topluyor

Başkan anket yaptırıyor

Belediye Başkanı Mehmet Turgut, yerel seçimlerin yaklaşması nedeniyle, yeniden adaylığını açıklaması üzerine, Gemlik kamuoyunda kendisi ile ilgili bilgileri sağlıklı olarak toplamak için anlaştığı özel bir firmaya anket yaptırıyor. Dün, ilçemize gelen anketörler, başkan ile ilgili bazı vatandaşlara sorular sordular. İlk soru "Belediye Başkanınızdan memnun musunuz?". *Haberi sayfa 6'da*

Mehmet Turgut

GEMLİK'İN İLK GÜNLÜK GAZETESİ

GEMLİK

Körfez

TARAFSIZ SİYASİ GAZETE

O 15 Ağustos 2003 Cuma FİYATI : 200.000. TL.

İstiklal Caddesi'ne bez afiş yasağı getiren Belediye, AKP'ye dün afiş astırdı

Belediyeden çifte standart

Belediye Başkanı Mehmet Turgut, İstiklal Caddesi'nde reklam amacıyla asılan bez pankartların görüntü çirkinliği yaratması nedeniyle, bir süre yasak getirilmesine karşın, dün AKP İlçe Başkanlığı'nca Halk Bankası önüne 2. kuruluş pankartı asıldı.

Belediye Başkanı Mehmet Turgut'un emri ile İstiklal Caddesi'ne bir süre bez afiş asılmasının yasaklanmasına karşın, dün AKP İlçe Başkanlığı'nca 2. kuruluş yıldönümünü kutlama bez afişi asıldı. Gazetemize başvuran bazı vatandaşlar, on beş gün önce İstiklal Caddesi'ne bedelini ödeyerek, bez afiş astırmak için başvurduklarını ancak, belediyedeki ilgili memurların belediye başkanlığınca görüntü çirkinliği yarattığı için yasak getirildiği, oysa kendilerinden sonra, bir çok firmanın ve kuruluşun bez afişlerinin İstiklal Caddesi'nde asıldığı belirterek, belediyenin vatandaşlar arasında çifte standart uyguladıklarını söyledi.

AKP 2. kuruluş yılını kutladı

Adalet ve Kalkınma Partisi, kuruluşunun 2. yıldönümünü dün Atatürk Anıtı'na çelenk koyarak, kutladı. AKP'lilerin, anıta çelenk koymalarına karşın, saygı duruşunda bulunmamaları dikkat çekti. *Haberi syf 3'de*

Güne Bakış

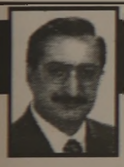

Kadri Güler
gemlikkorfez@mynet.com

Anket

Dün öğle saatlerinde işyerimden bir fırsat bulup çarşıya çıktığımda, bir dostumun işyerinde hem sohbet ettik, hem de ısmarladığı orta kahvesini yudumlarken **"Anket yapılıyor haberin var mı?"** diye sorunca Belediye Başkanı'nın kendi ve çalışmalarıyla ilgili anket yaptırdığını öğrendim.

Yıllar önce yazarımız araştırmacı Yılmaz Akkılıç ile yine belediye seçimleri öncesi Mehmet Kaptan adına bir anket yaptırmıştık.

Bu işin uzmanları ise Uludağ Üniversitesi öğretim üyeleriydi.

Çıkan sonuçlar Kaptan'ın aleyhineydi ve Akkılıç, benim büromda Mehmet Kaptan'a para harcamamasını önermişti.

Mehmet Kaptan Akkılıç'ı dinlemedi, sanırım, büyük paralar harcaması karşın 150 oy alabilmişti.

Göreve başlarken ve ilk yıllarda 5 yıl görev yapacağım diyen Belediye Başkanı Mehmet Turgut, sonradan bu fikrinden vazgeçti ve yeniden aday adayı olacağını açıkladı.

Bu arada AKP'de de değişiklikler yaşandı.

Aday adayı olmak başka, aday olmak başkadır.

Başkan Turgut, beşinci yılına doğru çalışmalarının vatandaş gözündeki sonucunu anketle öğrenmek istiyor.

İyi de yapıyor.

Yolunu ona göre belirleyecek anlaşılan.

Buluşma

Gürhan ÇETİNKAYA

Yazarımız Gürhan Çetinkaya, tatil nedeniyle ilçe dışında olduğu için yazılarına bir süre ara vermiştir.

Microsoft'un yeni düşmanına dikkat

Virüsün bilgisayarlara da sıçradığı ve bu virüsün yılbaşından beri en hızlı yayılan virüs olduğu açıklandı. Uzmanlar, Windows işletim sistemi kullanan tüm kullanıcılara, Microsoft'un internet sitesinden indirilecek güvenlik yamasını yüklemelerini tavsiye ediyor.

Windows işletim sistemindeki bir açığı kullanan virüsün, bu sistemin NT 4.0, 2000, XP ve Server 2003 versiyonlarına bulaşabildiği belirtiliyor. Yetkililere göre virüs, kullanıcının hiçbir müdahalesine gerek duymadan bilgisayara bulaşabiliyor. Virüs, tıklanarak açılması gereken ekli bir belge halinde gelmiyor ve çok hızlı yayılıyor. Sistemin kendi kendine kapanması ve yine kendi kendine açılması virüsün varlığının habercisi olabilirken, Windows sistem dosyalarında "msblast.exe" adlı bir dosyanın bulunması da sisteme virüsünü bulaştığını gösteriyor.

Bayar, ölümünün 17. yıldönümünde anılacak

Üçüncü Cumhur başkanı Merhum Celal Bayar, ölümünün 17. yıldönümünde Umurbey'de törenlerle anılacak.

22 Ağustos 2003 Cuma günü Umurbey'deki Celal Bayar Vakfı içinde bulunan anıt mezar önündeki anma töreni saat 10.oo'da başlayacak.

Saygı duruşundan sonra, Bayar ailesine taziyeler sunulacak. Daha sonra, saat 10.30'da Celal Bayar Kütüphane Salonu'nda Doç. Dr. Gökhan Çetinsaya, Bayar'ın kişiliği ve mücadeleleri ile ilgili bir konuşma yapacak. Saat 12.30'da ise, Umurbey Merkez Camii'nde Bayar için mevlüt okutulacak. Celal Bayar Anma Komitesi'nden yapılan açıklamada, tüm Gemliklilerin anma törenlerine davetli oldukları belirtildi.

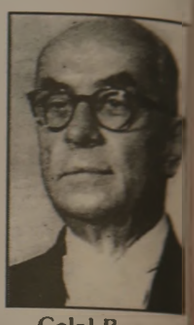

Celal Bayar

Başkan Mehmet Turgut, dün Ankara'daydı

Belediye Başkanı Mehmet Turgut, dün sabah erken saatlerde Ankara'ya gitti. Belediyenin Ankara'da takip edilmesi gereken işlerini Bakanlıklar düzeyinde takip etmek içi Ankara'ya gittiğini söyleyen Belediye Başkanı Mehmet Turgut, temaslarını tamamlayarak, dün akşam geç saatlerde ilçemize geri döndü. Belediye Başkanının Ankara'da bulunduğu sırada, Belediye Başkanlığı görevini vekaleten Selahattin Bakırcı yürüttü. Belediye Başkanının Ankara'da ihaleye çıkartılan doğalgaz sorunu başta olmak üzere Manastır mevkiinin antma sorununu ilgili Bakanlıklarda görüştüğü öğrenildi.

ABONE OLDUNUZ MU ?

Gemlik'in en etkin yerel gazetesi

Körfez

Okuyun, Okutun, Abone Olun

GEMLİK
Körfez
GÜNLÜK SİYASİ GAZETE

YIL : 31 SAYI : 1620
FİYATI : 200.000 TL. (KDV Dahil)
Sahibi : Kadri GÜLER
Yazı İşleri Müdürü : Serap GÜLER
İstiklal Cad. Bora Sok. No:3/B
Tel : 5131797 Fax : 513 35 95 GEMLİK
Basıldığı Yer : KÖRFEZ OFSET
Matbaacılık-Yayıncılık-Reklamcılık Tesisi
İstiklal Cad. Bora Sok. No:3/B GEMLİK
(Dini bayram Günleri ve Pazar günleri yayınlanmaz)

İLAN ve REKLAMLAR KAZANDIRIR

1 AYLIK PAKET REKLAM

100 milyon+KDV+Sürpriz

GEMLİK
Körfez
GÜNLÜK SİYASİ GAZETE

BİR TELEFON YETERLİ

TEL : (0.224) 5131797

AKP 2. kuruluş yılını kutladı

Adalet ve Kalkınma Partisi'nin 2. kuruluş yıldönümü nedeniyle, partililer dün sabah Atatürk Anıtı'na çelenk koydular. Saygı duruşunda bulunmadılar.

Emre GÜMÜŞTEKİN

Adalet ve Kalkınma Partisi ikinci kuruluş yılını ilçemizde de kutladı.
Dün sabah saat 09.oo da İlçe Başkanı Enver Şahin başkanlığında bir grup AKP'li, Atatürk Anıtı'na çelenk koydu.
AKP İlçe Başkanı Enver Şahin daha sonra dağıttığı yazılı açıklamada, şunları söyledi :
"İnsanların ümit sizliğe kapıldığı siyasi güvenin kalmadığı bir ortamda, köklerini milletin temel değerlerinden alan Türk milletinin güvenip sevdiği ilkeli lider Genel Başkanımız Recep Tayyip Erdoğan'ın liderliğinde kurulan AKP nin kuruluşunun ikinci yılıdır.

AKP İlçe Başkanı Enver Şahin ve bir grup AKP'li, Atatürk Anıtı'na çelenk koyarak, basına yazılı açıklamada bulundular.

Milletimize ve Türkiyemize hayırlı olsun. Türk halkının umudu ve geleceği olan partimiz belli bir kesimin belli bir zümrenin değil, tüm Türkiyenin partisidir. Dar ideolojik mülüahazalarının değil geniş ve sağlıklı bir toplumsal mütabakatın üzerine siyaset yapıyoruz. Demokrasinin güçlenmesi AB yolunda kararlı bir şekilde uyum yasalarını çıkararak Türk demokrasisinde açılım sağlandı. Hükümetimiz kurulduğu günden beri büyük bir kararlılıkla sürdürdüğü dış politika açılımları başta olmak üzere, eğitimde, sağlıkta, ekonomi de, huhuk alanında başarılı çalışmalarda bulunmuştur. Milletimizin hür iradesini meclise yansıttığı gibi bundan sonra da milletimizin isteklerine kulak verip, çözüm için büyük çaba sarfedeceğiz. Siyasetin ana ekseni insandır. Bunun için sosyal dokuya, sosyal barışa her şey den çok önem veriyoruz. Bu Duygu ve düşüncelerimizde AKP'nin ikinci kuruluş yıldönümü ülkemize ve milletimize kutlu olsun."

TAŞI GEDİĞİNE

İnan Tamer

Hayret....

Öküz ölüp, ortaklık bozulunca...
Ondörtbin kişinin davet edildiği;
Oğluna adını verdiği hocası
"Necmettin Erbakan"
düğüne çağrılmamış.
Ama Berlusconi davetli...
Hem de beş nikah
şahidinden biri...
İslami töreye hıristiyan desteği.
Dinlerin uzlaşması canım....

Toplu taşıma ihalesi bugün

İlçe Milli Eğitim Müdürlüğü'ne bağlı köy ilköğretim okullarının toplu taşıma ihalesi bugün yapılacak.
Bugün saat 11 oo'de Kaymakamlık Toplantı Salonu'nda yapılacak olan toplu taşıma ihalesi ile öğrencileri az olan köylerdeki öğrenim çağındaki öğrenciler, Engürücük, Kurtul, Umurbey ve Küçük Kumla ilköğretim okullarına taşıtılacak.

TATLI SERT

Erol GÜRÇAY

Galatasaray - C.S.K.A

Galatasaray - CSKA maçı ilginç bir maç oldu.
Oyunun hemen başında Galatasaray iki gol buldu.
Aslında CSKA o kadar kötü bir takım değildi.
Ama. İlk 35 dakikada (3-0) mağlup duruma düşmesi moral kondüs yonunu bozdu.
CSKA maçının Galatasaray'a başka faydaları da oldu.
- Uzun süredir büyük çöküş yaşayan Hasan Şaş, kendini buldu.
- Bu seneye çok kötü başlayan Volkan biraz daha iyiydi.
Ama. Çok acemice bir sarı kart gördü.
- Büyük Bülent'in, Galatasaray için vazgeçilmez olduğu yine anlaşıldı.
- De Boer çok teknik bir oyuncu.
Topları çok yararlı bir şekilde oyuna soktu.
- Prates markaj ve preste biraz zayıf.
Ama cok hareketli ve topları iyi kullanıyor.
Prates'in hareketli oyun tarzı takımı da ateşliyor.
Ama. Bek olarak görev yapması, hem kendi için, hem de takım için kayıp olur.
CSKA ikinci yarı biraz hareketlendi.
Ama. Yordanov'un aptalca kırmızı kart görmesi, tüm umutlarını kırdı.
Belki de bu olay, Galatasaray'ın tur atlamasını kesinleştirdi.
C.S.K.A, sert ve yüksek kondüs yonu olan bir takım.
Sofya'da Galatasaray'ı biraz hırpalar.
Ama. Kesinlikle turu geçemez.

GÜNÜN FIKRASI

Bir buldok köpeği gezmeye çıkmıştı.
Bir apartmanın üçüncü katından, bir kurt köpeğinin aşağıya baktığını gördü.
"- Aşağıya insene" diye yukarıdaki kurt köpeğine havladı.
"- İmkansız kapıyı üstüme kitlediler."
- Öyleyse aşağıya atla."
"- O kadar akılsız değilim. Sana benzemek istemem."

Türk filmleri görücüye çıkıyor

Türk filmleri, Hindistan, İran, ABD, Kırgızistan ve Japonya'da film festivalleri ve toplu gösterilerde görücüye çıkacak.

Hindistan'ın Madras kentinde Temmuz-Ekim ayları arasında gerçekleştirilecek olan Türk filmleri haftasında **"Melekler Evi", "Kaç Para Kaç", "Oyunbozan", "Propaganda", "Piano Piano Bacaksız", "Güle Güle", "Herşey Çok Güzel Olacak"** adlı filmler sinema severlere sunulacak.

Ayrıca Hindistan'da 18-27 Temmuz tarihlerinde gerçekleştirilen Cinefan Film Festivali'nde de **"Gizli Yüz"** Türkiye'yi temsil etti.

Öte yandan 15 Türk filmi ile 8 belgesel film de Ağustos ayında İran'ın başkenti Tahran da gerçekleştirilen Türk Filmleri Toplu Gösterisi'nde görücüye çıkıyor.

"Piano Piano Bacaksız" filmi 10 Eylül-31 Ekim tarihlerinde ABD'nin New York kentinde düzenlenecek festivalde gösterime girerken, **"O Da Beni Seviyor", "Komser Şekspir", "Propaganda", "Güle Güle" ve "Oyunbozan"** adlı filmler de Kırgızistan'ın başkenti Bişkek'te Ekim ayında yapılacak Türk Sinema Günleri'nde seyirci karşısına çıkacak.

Bu arada Japonya'da "Türk Yılı" etkinlikleri kapsamında da 10 Türk filmi Japon seyircisine sunulacak.

Sigarayı bırak, hayatın değişsin

Sigarayı bırakmanın insanın vücudunda müthiş değişikliklere yol açtığı bildirildi. Dünya Sağlık Örgütü tarafından hazırlanan bir broşüre göre, sigarayı bırakan insanın tansiyon ve nabzı 20 dakika sonra normale dönüyor, 8 saat sonra vücut kendisini yenilemeye başlıyor. 24 saat sonra kalp krizi riski azalıyor. 1 yıl sonra yarıya düşüyor. 48 saat sonra duyu organları iyice çalışmaya başlıyor, cilt kendisini yeniliyor.

İşte sigarayı bırakmanın faydaları:

- 72 saat sonra akciğer kapasitesi artar, solunum rahatlar
- 2 hafta sonra efor kapasitesi artar (Yürüme ve merdiven çıkma)
- 1-9 ay içinde akciğer hücreleri yenilenir. Akciğer hastalıkları (zatürre gibi) riski azaltır. Öksürük, nefes darlığı düzelir
- 5 yıl sonra ağız, boğaz, yemek borusu kanserleri riski yüzde 50 azalır
- Pankreas, mesane, rahim kanseri riski azalır
- Sindirim sistemi ülseri riski azalır
- Sigara gebelikten önce ya da gebeliğin ilk 3 ayında bırakılırsa erken doğum riski ve düşük doğum kilolu bebek doğurma riski, içmeyenlerdeki düzeye iner
- Koroner kalp hastalığı riski sigaranın bırakılmasından 15 yıl sonra sigara içmeyenlerin düzeyine iner
- Aynı evde yaşayan küçük çocuklar ve bebeklerin, solunum yolu hastalıklarına yakalanma riski azalır

Sigara içen bir kişiyi bırakmaya iten sebepler ise şöyle sıralanıyor:

- Sigaraya bağlı bir hastalığın ortaya çıkması
- Sigaranın fiyatının pahalı gelmesi
- Sigaranın zararları hakkında çıkan yayınlar
- Çevresi tarafından bırakmaya yönelik teşvik, kınama
- Kapalı yerlerde sigara içiminin yasaklanması
- Gelişmiş ülkelerde sigaranın zararları hakkındaki yazılar, sigaranın fiyatı, kınama ve yasaklamalar etkili olurken, Türkiye'de bir hastalığın ortaya çıkması daha çok etkili oluyor

İLAN

Tasfiye halinde Erkullar İnşaatçılık Taahhüt Turizm A.Ş. şirketi 13.08.2003 tarihinde tasfiyeye girmiş olup, borçlu ve alacaklıların ellerindeki vesikaları ile birlikte 1 yıl içinde tasfiye memuruna başvurmaları önemle rica olunur.

TASFİYE MEMURU

NÖBETÇİ ECZANE

15 Ağustos 2003 Cuma
ÖZER ECZANESİ

SATILIK GARAJ

Kumla Hizmet Caddesi'nde dükkan olarak kullanılabilecek
SATILIK GARAJ
Tel : (0.224) 513 17 97

PVC KAPLAMA VE PLASTİK KART SİSTEMLERİ

- Plastik Kimlik Kartı
- Personel Kartı
- Öğrenci Kartı
- Tanıtım Kartı
- Fatura Kartı ve
- PVC Kaplama

Körfez Ofset

MATBAACILIK-YAYINCILIK-REKLAMCILIK
İstiklal Cad. Bora Sok. Akbank Aralığı No : 3/B GEMLİK
Tel : (0.224) 513 17 97 Fax : (0.224) 513 35 95

DOĞUŞ FEN DERSHANELERİ
"Her Zaman Bir Adım Önde"

Açık öğretim lisesi ön kayıtları sürüyor

Meslek liselerini dışandan bitirmek isteyen ilköğretim okulu mezunları ile liselerin herhangi bir sınıfından ayrılmış ve eğitimine devam edecememiş olanlar, mesleki açık öğretim lisesine kayıt yaptırabilecekler.
22 Ağustos 2003 tarihinde sona erecek olan kayıtların Bursa Soğanlı semtindeki Eğitim Teknolojileri Merkezi'nde yapıldığını söyleyen ilgililer, geçtiğimiz yıl Endüstri Meslek Lisesi'nde tesfiye ve elektrik bölümlerinde mesleki açık öğretim lisesi birinci sınıf öğrencilerine kurs açılmış ve eğitim yapılmıştı.
Bu yıl da aynı uygulamaya devam edileceğini bildiren ilgililer, Bursa'ya kayıt yaptıran öğrencilerin Gemlik Endüstri Meslek Lisesi'nde eğitim görmek istediklerini belirtmeleri gerektiğini hatırlattılar.
Bu yıl Endüstri Meslek Lisesi'nde grup adına 8 öğrencinin toplanması halinde tüm branşlarda sınıf açılacağı açıklandı.
İlgililer, daha geniş bilgi için Gemlik Endüstri Meslek Lisesi Müdürlüğü'ne başvurabilecekleri gibi konu ile ilgili olarak 19 Ağustos 2003 Salı günü saat 14.00'de okulda bilgilendirme toplantısı yapılacağını söylediler.
Endüstri Meslek Lisesi'nden telefon ile bilgi almak isteyenler için telefon numaraları ise şöyle :
Tel : 513 49 17
513 30 37
Fax : 514 22 49
e-posta adresi ise : gemlikeml@hotmail.com

CAFE ŞEHZADE GARDEN PUB
Büyükkumla İskelesi karşısında değişik atmosfer, nezih, farklı otantik bir mekan.

Ayrıca cazip fiyatlarıyla güzel vakit geçirebileceğiniz yegane bir yer
Büyük Kumla Meydanı İskele Karşısı
Tel : (0.224) 538 00 90
BÜYÜKKUMLA

SATILIK VİLLA
Cumhuriyet Mahallesi'nde Triblex Satılık Villa
GSM: (0.535)886 47 74

Elma Şekeri çocukları sigortalandı

İlçemizin özel kreşlerinden olan Elma Şekeri Kreş ve Gündüz Bakımevi, ilginç bir uygulama başlatarak, kreşe devam eden minikleri sigortalattı.

İlçemizde bulunan özel kreşlerden Elma Şekeri Kreş ve Gündüz Bakımevi'ne devam eden miniklere sigorta yaptırıldı.

Kreşte oynayan çocuklar

Kreşte ve serviste her türlü yaralanmalara, sakatlanmalara, deprem ve heyelana karşı servis ve çocukların sigorta yaptırıldığını açıklayan Kreş Müdürü Erkan Akıncı, Citibank'ın kuruluşu olan AIG Sigorta A.Ş. tarafından sigorta hizmetlerinin verilmeye başlandığını söyledi.
Akıncı, çocukların bir yıl boyunca servis ile geliş gidişleri sırasında doğabilecek sakatlıklara karşı sigorta ile koruma altına alınarak, ferdi kaza sigortası, tedavi masrafları, trafik kazaları, düşme sonucu meydana gelebilecek yaralanmalar, ani hareketler sonucu adale ve sinir incinmeleri, kopmalar ve burkulmalara karşı sigorta yanında hayvanlar tarafından ısırılmalara karşı, ani yayılan gazların teneffüs sonucu zehirlenme ve yanıklara karşı çocukların sigorta kapsamına alındığını söyledi.
Kreşlerde meydana gelebilecek herhangi bir kaza sonucu sağlık kuruluşlarına götürülen çocukların masraflarının aileler tarafından karşılandığını da söyleyen Erkan Akıncı, şöyle konuştu: **"Başlatmış olduğumuz bu uygulama ile kreşlerde veya servis araçlarında doğabilecek herhangi bir kaza durumunda her türlü masraflar sigortalı çocukların bağlı olduğu Citibank AIG Sigorta A.Ş. ferdi sigortası tarafından karşılanacak."**

Elma Şekeri Kreş ve Gündüz Bakımevi Müdür Erkan Akıncı, kreşlerinde miniklerin sigortalandığını ve 0 yaş grubu öğrencilerinin de kayıtlarının yapıldığını söyledi.

KAYITLAR DEVAM EDİYOR

Elma Şekeri Kreş ve Gündüz Bakımevi'ne 0-6 yaş grubu çocukların kayıtlarının devam ettiğini söyleyen Akıncı, kreşlerine ailelerin çocuklarını güvenle bırakabileceklerini belirtti.

Başkan anket yaptırıyor

Belediye Başkanı Mehmet Turgut, yerel seçimlerin yaklaşması nedeniyle, yeniden adaylığını açıklaması üzerine, Gemlik kamuoyunda kendisi ile ilgili bilgileri sağlıklı olarak toplamak için anlaştığı özel bir firmaya anket yaptırıyor. Dün, ilçemize gelen anketörler, başkan ile ilgili bazı vatandaşlara sorular sordular. İlk soru "Belediye Başkanınızdan memnun musunuz?".

Yerel seçimlerin yaklaşması üzerine, halkın nabzını yoklamak için anketler de başladı.
Dün, ilçemizde bir anket firması tarafından Belediye Başkanı ve belediye çalışmaları konusunda vatandaşlara sorular yöneltildiği öğrenildi.
Bayan ankatör tarafından tespit edilen deneklere yaklaşık 7 soru sorulduğu belirtildi.
Gazetemizin yaptığı araştırmada, Belediye Başkanı Mehmet Turgut tarafından yaptırıldığı öğrenildi.
AKP ilçe Başkanı Enver Şahin, kendilerinin herhangi bir firma ile anlaşmadığını ve anket çalışması yaptırmadıklarını söyledi.
Belediye Başkan Vekili Selahattin Bakırcı ise, yapılan anketin doğru olduğunu ve başkan tarafından yaptırıldığını doğruladı.

SORULAR
Anketör bayan tarafından Çarşı Meydanı'nda bir işyerinde yapılan ankette sorulan sorulardan bazıları ise şöyle :
"Başkandan memnun musunuz?"
"Başkanın en çok beğendiğiniz icraatı nedir?"
"Başkanın memnun olmadığınız tarafı nelerdir?"
"Belediye başkanlığı seçimlerinde parti mi önemli, başkanın kimliği mi önemli?"
Anketörlerin soru yönelttiği kişilerin adı soyadı ve yaşı ile telefon numaralarını da aldıkları öğrenildi.
Gazetemizin anketörleri bulmak için yaptığı tüm aramalar sonuçsuz kaldı.
Siyasi partilerin seçimler yaklaştıkça genel durumu değerlendirmek için gizli olarak anket çalışmaları yaptırdıkları geçtiğimiz yıllardan biliniyordu.
Bir süre önce de, AKP Genel Merkezi'nin yerel seçimler öncesi belediye çalışmaları konusunda anket yaptıracağı duyurulmuştu.

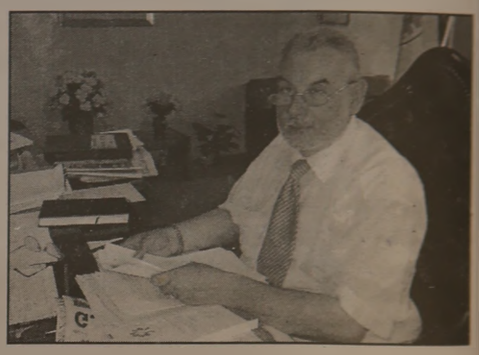

Yerel seçimlerde adayların giderek ortaya çıkmasıyla anket çalışmalarının da artması bekleniyor.

RENKLİ ETİKET - BROŞÜR - EL İLANI - KİTAP - DERGİ - AFİŞ - YILLIK BASIMI - FATURA - İRSALİYE - BİLET - GİDER MAKBUZU - DAVETİYE - KARTVİZİT - KAŞE - MÜHÜR - CİLT YAPIMI - PLASTİK KİMLİK KARTI

1 GÜNDE KALİTELİ ve UCUZ DAVETİYE BASILIR

Her türlü matbaa işlerinizde hizmetinizdeyiz.
"Matbaacılık Bizim İşimiz"

Körfez Ofset

MATBAACILIK-YAYINCILIK-REKLAMCILIK
İstiklal Cad. Bora Sok. Akbank Aralığı No : 3/B GEMLİK
Tel : (0.224) 513 17 97 Fax : (0.224) 513 35 95

1 Nolu Cadde asfaltlanıyor

1 Nolu Cadde'de bir buçuk ay önce başlayan alt yapı çalışmaları tamamlandı. Cadde ve ara sokakları 58 milyar 111 milyon liraya Göçay İnşaat A.Ş.'ye ihale edildi. Firma, dün işbaşı yaparak, zemin çalışmalarını başlattı.

Belediyeler tarafından uzun yıllardır ihmal edilmiş olan 1 Nolu Cadde nihayet asfaltlanıyor. Gemlik Belediyesi

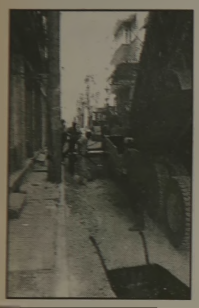

Fen İşleri ekipleri tarafından yaklaşık bir buçuk ay önce başlatılan çalışmalarla alt yapı sorunları tamamlanan 1 Nolu Cadde'nin kotu da düşürülerek, asfalt kaplanacak duruma getirildi. Belediye tarafından ihaleye çıkanlan asfalt işi, Göçay İnşaat A.Ş.'ye 58 milyar 111 milyon liraya verildi. Firma yetkilileri dün belediyeden işi teslim alarak, gerekli anlaşmayı yaptı ve çalışmalara hemen başladı.

1 Nolu Cadde ile Atatürk Kordonu arasındaki sokaklarında asfaltlanacağını belirten Belediye Başkan Vekili Selahattin Bakırcı, bu işin en fazla bir hafta içinde tamamlanabileceğini söyledi. Bakırcı, yıllardır ihmal edilen 1 Nolu Cadde'nin taş parke yerine asfalt ile kaplatılacağını, hem de bu bölgedeki esnafı rahatsız etmediklerini söyledi.

1 Nolu Cadde'de Göçay A.Ş. tarafından asfalt çalışmaları dün başlatıldı.

Gemlik Belediyesi geçtiğimiz yıl Haziran ayında, 2 Nolu Cadde'den yolun onarımına başlamıştı ancak, esnafın tepki göstermesi nedeniyle yapım işi ertelenmişti.

TAKSİTLİ TATİL EN İDEAL TATİL!

WORLD KART
İDEAL
ADVANTAGE
BONUS KART

sahiplerine
VADE FARKSIZ
4 veya 12 ay
taksit imkanı

ANI TOUR

duru turizm

✔ OKUL GEZİLERİ
✔ VİZE İŞLEMLERİ
✔ YURTİÇİ - YURT DIŞI OTEL REZERVASYONLARI
✔ PAKET TURLAR
✔ HAC - UMRE
✔ YURTİÇİ - YURTDIŞI UÇAK BİLETLERİ
✔ KONGRE VE SEMİNER

TÜRK HAVA YOLLARI

KAYABEYOĞLU TURİZM SEYAHAT
Demirsubaşı Mh. Çeşme Sok. No:9/A GEMLİK
Tel : (0.224) 514 47 71 Fax : (0.224) 514 40 44

Taş yüklü damperli kamyon Cumhuriyet Mahallesi'ne çıkarken, yana devrildi.

Ucuz atlatıldı

Yeni Mahalle'nin Cumhuriyet Mahallesiyle birleştiği yerde yapılmakta olan istinat duvarına taş götüren 16 ZG 819 plakalı damperli kamyon, karşıdan gelen bir aracın sıkıştırması sonucu yol kenarına doğru devrildi. Kazada şans eseri araç sürücüsüne bir şey olmazken, kaza ucuz atlatıldı. Tonlarca duvar taşının yüklü olduğu damperli kamyonun çevresinde kimsenin olmaması da kazanın can ve mal kaybına neden olmadan atlatılmasını sağladı. *Devamı syf 5'de*

GEMLİK GEMLİK'İN İLK GÜNLÜK GAZETESİ

Körfez

TARAFSIZ SİYASİ GAZETE

16 Ağustos 2003 Cumartesi FİYATI : 200.000. TL.

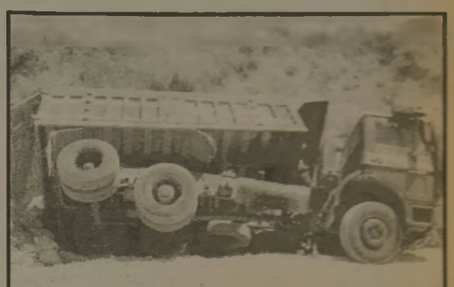

Cumhuriyet Mahallesi çıkışında taş yüklü damperli kamyon devrildi. Kaza ucuz atlatıldı

Cuma namazı yollara taşıyor

İlçe merkezinde bulunan Merkez Solaksubaşı Camii'nde dün kılınan Cuma namazı, geçmiş Cuma namazları gibi, sokaklara taştı. Camii yerinin yapılacak olan Yeni Çarşı'nın üzerine taşınmasıyla, bu görüntülerin kaybolacağı belirtiliyor.

İlçe merkezinde bulunan Merkez Solaksubaşı Camii'nde kılınan Cuma namazları sokaklara taşıyor. İbadet edenler, ellerinde ambalaj kartonlarıyla yerlerde namaz kılıyorlar. Solaksubaşı Camii'nin geçen yıl çelik konsiriksiyon olarak inşaa edilmek üzere ihaleye çıktığı ancak, şehir imar planında yapılan değişiklik ile Çarşı Camii'nin yerinin meydan yeşil alan olması, camiinin ise, Kapalı Çarşı'nın üzerinde yapılması kararlaştırılmış, bu karar üzerine, meydandaki camiinin yapımı iptal edilmişti. İlçe Müftüsü Tahir Yemenoğlu, bu durumu bildiklerini *Devamı syf 3'de*

Güne Bakış

Kadri Güler
gemlikkorfez@mynet.com

Yolda ibadet

İlçe merkezinde bulunan Solaksubaşı Camiinde Cuma günleri kılanan Cuma Namazı yollara taşıyor.

Bu yıllardır böyle.

Caminin iş merkezlerinin ortasında olması, Cuma namazlarının çarşı trafiğinin bile etkilenmesine neden oluyor.

İbadet her yerde yapılabilir. Ancak, İslamiyete toplu ibadetin ayrı bir önemi vardır.

Bu nedenle, ibadet edilecek yerlerin temizliği de önemlidir.

Yol ortasında yapılan ibadetin ne denli temiz bir ortamda yapıldığı tartışma götürür.

Bu durumu ortadan kaldırmanın tek yolu camii yeni düzenlenecek yere götürmektir.

Geçen yıl yıkılarak yerine yenisinin inşa edilme aşamasında ortaya atılan Kapalı Çarşı üzerine yeni camii yapılması fikri, geniş kesimlerce uygun görüldü ve imar planında bu yönde değişiklik yapıldı.

Sanırım Belediye Başkanı Mehmet Turgut, görevinin son yılında bu hizmeti yapmak için büyük çaba harcayacak.

Kapalı Otoparkın bitmesiyle, çarşı esnafının oraya taşınması, Yeni Çarşı'nın ve caminin yapımına hız katacak.

Yeni camii ve yeni yer, bu çirkin görüntüyü ortadan kaldırır düşüncesindeyim.

Gelişmeleri beklemekten başka çare yok.

Buluşma

Gürhan ÇETİNKAYA

Yazarımız Gürhan Çetinkaya, tatil nedeniyle ilçe dışında olduğu için yazılarına bir süre ara vermiştir.

Orman yangınlarına karşı alarm

Orman Bölge Müdürlükleri, yurt genelinde yarından itibaren etkili olacak aşırı sıcaklar nedeniyle yangına karşı ek önlemler alacak.

Orman Genel Müdürlüğü, 27 Orman Bölge Müdürlüğü'ne gönderdiği yazı ile aşırı sıcakların etkilerine karşı önlem alınması talimatı verdi.

Orman Bölge Müdürlükleri, genelge gereği Yangına İlk Müdahale Ekipleri'nin yüzde 50 oranında takviye edilecek, gözetleme kuleleri ve ekiplerde görevli personelin uyarılacak. Yarından itibaren 40 dereceye kadar yükselmesi beklenen sıcaklara karşı alarma geçileceği bildirdi.

İlk Müdahale Ekipleri'nin bu tarihten sonra başka hiçbir göreve gönderilmeyerek, olası orman yangınlarına karşı 24 saat ruhen ve fiziksel olarak hazır bekletileceğini anlatılarak, **"Yangın gözetleme kulelerinde 24 saat çalışan personelde her 30 dakikada bir telsiz le bağlantı kurularak rapor istenecek"** denildi.

Allah korudu

Manastır Mevkinde İnan Market önünden yola akan su, özel bir aracın direksiyon hakimiyetini kaybetmesi sonucu kazaya neden oldu. Manastır Bölgesinde yola akan sular can ve mal kaybına neden oluyor.

İnan Market'in önünden Manastır asfaltına akan sular yolun kayganlaşmasına ve trafik kazalarına neden oluyor.

Dün sabah Manastır'dan Küçük Kumla yönüne gitmekte olan 16 RF 074 plakalı Halil Ünver'in (23) kullandığı özel oto, İnan Market önünden asfalta akan su nedeniyle, direksiyon hakimiyetini kaybe dince, az daha bir facia yaşanacaktı. Daha öncede Manastır asfaltına siteler arasından gelen yağmur ve sulama sularının Manastır asfaltına doğrudan inmesi yolun kayganlaş masına ve araçların kaza yapmalarına da neden olmuş, bu kazalarda bir taksi şoförü de yaşamını yitirmişti.

CAN KAYBI YOK

Dün, sabah ki kaza saat 09.oo sıralarında meydana geldi. Halil Ünver'in kullandığı Honda marka özel oto, Küçük Kumla yönüne giderken, İnan Market önünden geçtiği sırada, direksiyon hakimiyetini kaybederek, Rıza Uluoğlu'nun (60) kullandığı 16 RU 581 plakalı araç ile çarpıştı. Araç sürücüsü Halil Ünver, İnan Market'i geçince aniden direksiyon hakimiyetini kaybettiğini ve kazanın bu nedenle meydana geldiğini söyledi.

Olayla ilgili İlçe Trafik Amirliği, olay yerinde yaptığı araştırmada, Halil Ünver'i suçlu bulurken, kimsenin İnan Market önünden akan suya dikkatini çekmemesi hayretle karşılandı. Aynı yerde, geçtiğimiz kış ve daha önceki yıllarda yolun kaygan ve viraj olması sonucu bir çok trafik kazası daha yaşanmıştı.

ABONE OLDUNUZ MU ?

Gemlik'in en etkin yerel gazetesi

Körfez

Okuyun, Okutun, Abone Olun

GEMLİK Körfez GÜNLÜK SIYASI GAZETE

YIL : 31 SAYI : 1621

FİYATI : 200.000 TL. (KDV Dahil)

Sahibi : Kadri GÜLER

Yazı İşleri Müdürü : Serap GÜLER

İstiklal Cad. Bora Sok. No:3/B

Tel : 5131797 Fax : 513 35 95 GEMLİK

Basıldığı Yer : KÖRFEZ OFSET

Matbaacılık-Yayıncılık-Reklamcılık Tesisi

İstiklal Cad. Bora Sok. No:3/B GEMLİK

(Dini bayram Günleri ve Pazar günleri yayınlanmaz)

İLAN ve REKLAMLAR KAZANDIRIR

1 AYLIK PAKET REKLAM

100 milyon+KDV+Sürpriz

GEMLİK Körfez GÜNLÜK SIYASI GAZETE

BİR TELEFON YETERLİ

TEL : (0.224) 5131797

SSK Hastanesi'ne kalp monitör cihazı bağışlandı

SSK Gemlik Hastanesi Dahiliye Servisi'ne Hadiye ve Klaus Hajok tarafından Umurbey Belediye Başkanı Fatih Mehmet Güler'in katkılarıyla kalp monitör cihazı bağışlandı.

Emre GÜMÜŞTEKİN

Almanya'da çalışan Hadiye Hajok ve Klaus Hajok çiftinin Gemlik SSK Hastanesi'ne armağan ettiği kalp monitör cihazı hastaların imdadına yetişti. Gemlik SSK Hastanesi'nde eksikliği hissedilen kalp monitör cihazının Umurbey Sağlık Merkezi'ne armağan eden Almanya'da yaşayan Hajok ailesinin bu yardımının SSK Hastanesi'nde daha çok hastaya hizmet edeceğini söyleyen Umurbey Belediye Başkanı Fatih Mehmet Güler, cihazın ailenin izninin alınarak, Gemlik SSK Hastanesi'ne armağan ettirdi.

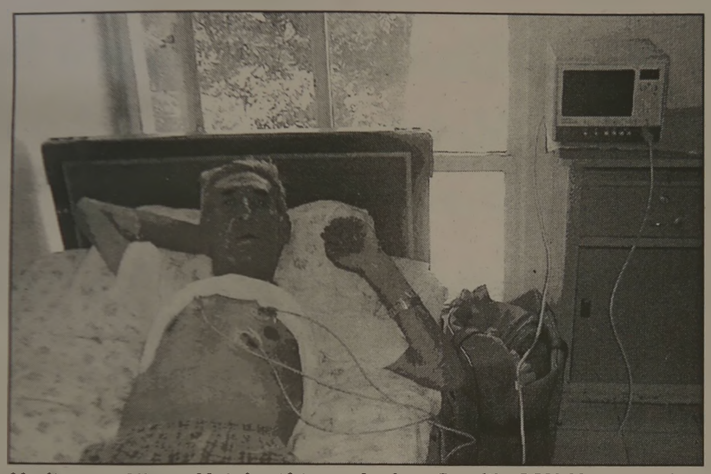

Hadiye ve Klaus Hajok çifti tarafından Gemlik SSK Hastanesi'ne armağan edilen kalp monitör cihazı, hastalardan Osman Cihan adlı şahıs tarafından kullanılmaya başlandı.

Gemlik SSK Hastanesi Başhekimi Nejet Cigerli, Almanya'da yaşayan karı-kocaya bağışlarından dolayı, Umurbey Belediye Başkanı Fatih Mehmet Güler'e de bu konudaki ilgisinden dolayı teşekkür ederek, hastanelerindeki bir eksik cihazın hayırsever aile tarafından gideril diğini söyledi. Ciğerli, cihazın hastanenin dahiliye servisindeki hastalarda kullanılmaya başlandığını belirterek, bu tür desteklerin hastaların teşhis ve sağlığa kavuşmasında büyük yararları olduğunu bildirdi.

TAŞI GEDİĞİNE

İnan Tamer

Damatlık ...

Memurun bir yıllık, asgari ücretli işçinin iki yıllık maaşına bedel, damatlık elbise Eeee... Başbakan oğlu O, giymeyecek de bizler mi giyeceğiz ...

Cuma namazı yollara taşıyor

Birinci sayfanın devamı

Yeni camiinin bir an önce şehir planındaki yerine inşaa edilmesi durumunda bu görüntülerin meydana gelmeyeceği ve ibadetin daha sağlıklı bir biçimde camii içinde yapılabileceğini söyledi. Bunun için belediyenin esnaf ile olan görüşmelerinin devam ettiğini söyleyen Yemenoğlu, **"Arzumuz planlanan şekilde yeni camiinin kurulacak olan çarşının üzerinde bir an önce yapılmasıdır. Bu konuda herkesin üzerine düşeni yapmasını bekliyoruz. Biz, Müftülük olarak üzerimize düşeni yerine getirdik. Amacımız, halkımızın ibadetini en güzel şekilde yapabilmesidir"**

TATLI SERT

Erol GÜRÇAY

Düğün ve Cenaze

Düğün ve Cenaze.

Yaşamımızda bizi çok etkileyen iki önemli olay.

Düğün de sevinç var.

Mutluluk var.

Paylaştıkça, yaşanan mutluluk daha da artıyor.

Paylaşanlara da bulaşıyor.

Cenazede, üzüntü var.

Telaş var.

Paylaştıkça yaşanan üzüntü daha da azalıyor.

Her ikisinde de:

- Siyasi görüşler,
- Kişisel değerler

kısmen de olsa askıya alınıyor.

O gün, yardımlaşma ve paylaşma ön plana çıkıyor.

- "Bu dayanışmayı yaşamak için, ille de düğün ve cenaze mi olmalı" diye geçiyor içimizden.

Eniştemiz, Doç. Dr. Mehmet Kaygusuz misafirimizdi.

Kahvaltı sırasında bir program yapmıştık.

Hep birlikte Gemlik, Kumla ve Narlı'da tur atacaktık.

Az sonra Gemlik Belediyesi'nden bir anons duvduk.

Başkan Mehmet Turgut, bir yakınını kaybetmişti.

Misafirimizden kısa süreli bir izin iste dim.

Ama. O da, cenaze törenine katılmak istediğini söyledi.

Cenaze namazında, her kesimden insan vardı.

- Başkanla çatışanlar da vardı.
- Sevenler de vardı.

Cenazenin Narlı'da toprağa verileceğini öğrendik.

Şu allahın işine bakın.

Demek ki bugün, kaderde mutlaka Narlı'ya gitmek vardı.

Kahvaltıda piknik için karar verdiğimiz Narlı'ya, farklı bir görev için gidecektik.

Sonuçta, daha anlamlı bir Narlı ziyareti oldu.

Geçen sene Başkan bizim acımızı paylaşmıştı.

Biz de bu sene, onun acısını dindirmeye çalıştık.

Dünya hali böyle.

Bugün bana, yarın sana.

Birden, İstanbul'a kadar gidipte, en yakın çalışma arkadaşının düğününe katılmayanlar aklıma geldi.

Ve. Gemlik halkının, insani değerler açısından onlardan daha ileride olduğunu düşündüm.

GÜNÜN SÖZÜ

Ölüm, bazen bir ceza,
Bazen bir armağan,
Bazen de bir iyilik oluyor.

"Seneca"

Milli Piyango ve Sayısal'da büyük ikramiye 3 trilyon

Milli Piyango'nun 9 Ağustos çekilişindeki devirli ikramiyenin bir kez daha devretmesi üzerine 19 Ağustos çekilişinde dağıtılacak devirli ikramiye tutarı 1 trilyon liraya ulaştı. Böylece, 600 milyar lira tutarındaki büyük ikramiye ile birlikte Milli Piyango'nun 19 Ağustos çekilişinde verilecek en büyük ikramiye tutarı 1.6 trilyon lira oldu.

Milli Piyango İdaresi Genel Müdürlüğü tarafından yapılan açıklamada, Sayısal Loto'nun da geçen haftaki çekilişinde 6 bilenin çıkmaması üzerine yaklaşık 708 milyar lira tutarındaki ikramiyenin bu haftaya devrettiği belirtilirken, Sayısal Loto'nun yarın yapılacak bu haftaki çekilişinde 6 bilenlere dağıtılacak ikramiyenin 1.5 trilyon lirayı aşmasının beklendiği kaydedildi.

TEŞEKKÜR

Hastanemiz Dahiliye Servisi'ne
Kalp Monitör cihazını bağış yapan,
Sayın Hadiye HAJOK
Sayın Klaus HAJOK
ve
Sayın Umurbey Belediye Başkanı
Mehmet Fatih Güler'e
katkılarından dolayı teşekkür ederiz.

GEMLİK SSK HASTANESİ BAŞHEKİMLİĞİ

NÖBETÇİ ECZANE

16 Ağustos 2003 Cumartesi
ONUR ECZANESİ
17 Ağustos 2003 Pazar
YİĞİT ECZANESİ

SATILIK GARAJ

Kumla Hizmet Caddesi'nde dükkan olarak kullanılabilecek
SATILIK GARAJ
Tel : (0.224) 513 17 97

PVC KAPLAMA VE PLASTİK KART SİSTEMLERİ

- Plastik Kimlik Kartı
- Personel Kartı
- Öğrenci Kartı
- Tanıtım Kartı
- Fatura Kartı ve
- PVC Kaplama

Körfez Ofset
MATBAACILIK-YAYINCILIK-REKLAMCILIK
İstiklal Cad. Bora Sok. Akbank Aralığı No : 3/B GEMLİK
Tel : (0.224) 513 17 97 Fax : (0.224) 513 35 95

DOĞUŞ FEN DERSHANELERİ
"Her Zaman Bir Adım Önde"

Toplu taşıma ihalesi yapıldı

İlçemizdeki köylerde öğrenim gören öğrencileri, merkez okullarına taşımak amacıyla açılan ihale yapıldı. İhalenin sonuçları Pazartesi günü açıklanacak.

İlçemizdeki 12 yerleşim birimindeki öğrencileri, merkez ilköğretim okullarına taşımak amacıyla açılan ihale dün yapıldı. Kaymakamlık toplantı Salonu'nda dün saat 11.00'de gerçekleşen ihaleye, 14 işletmeci katıldı. 494 öğrencinin köylerinden merkez ilköğretim okullarına götürecek olan minibüscülerin ihalesi kıran kırana geçti. İlçe Milli Eğitim Müdürlüğü'nden yapılan açıklamada, Narlı, Karacaali, Haydariye köylerindeki öğrencilerin Küçük Kumla Ali Kütahya İlköğretim Okulu'na, Cihatlı, Şahinyurdu köylerindeki öğrencilerin Lale Kemal Kılıç İlköğretim Okulu'na, Adliye, Güvenli, Şükriye, Hamidiye köyündeki öğrencileri Umurbey Abdullah Fehmi İlköğretim Okulu'na, Yeniköydeki öğrencileri Kurtul'a, Yazırova, Muratoba ve Katırlı Köyü'ndeki öğrencileri Engürücük İlköğretim Okulu'na taşıyacak olan minibüslerin ihalesine, 25 minibüscünün yanında bir de taşıma firması katıldı. İlçe Milli Eğitim Şube Müdürü Cengiz Özarslan, tekliflerin açılarak, teker teker şartnamelere uygun olup olmadığının kontrol edildiğini, buna uygun olanlar arasında yapılacak olan değerlendirme sonucu ihaleyi alan minibüscü ve firmaların belli olacağını söyledi. Özarslan, ihalenin sonuçlarının 18 Ağustos 2003 Pazartesi günü açıklanacağını ve okullar açılmadan hazırlıkların tamamlanacağını bildirdi.

Ucuz atlatıldı

Dün öğle saatlerinde meydana gelen kazayı görenler, hayretler içinde kaldılar ve kazanın ucuz atlatıldığını söylediler. Cumhuriyet Mahallesi'ne çıkarken bir inşaatın istinat duvarlarına taş götüren damperli kamyonun yanaşacağı sırada karşı istikametten gelen bir araç tarafından sıkıştırılması üzerine aracın dengesini bozması sonucu devrilmesi ve kazada can kaybının olmaması hayret uyandırdı. Kaza ile ilgili maddi hasar meydana geldiği için trafik tarafından da herhangi bir işlem yapılmadı

Araç tarafından sıkıştırılınca, taş yüklü kamyon yana devrildi

Kaza ucuz atlatıldı

CAFE ŞEHZADE GARDEN PUB

Büyükkumla İskelesi karşısında değişik atmosfer, nezih, farklı otantik bir mekan.

Ayrıca cazip fiyatlarıyla güzel vakit geçirebileceğiniz yegane bir yer

Büyük Kumla Meydanı İskele Karşısı

Tel : (0.224) 538 00 90 BÜYÜKKUMLA

SATILIK VİLLA

Cumhuriyet Mahallesi'nde Triblex Satılık Villa

GSM: (0.535)886 47 74

ELEMAN ARANIYOR

Gemlik'teki fabrikamızda çalıştırılmak üzere Endüstri Meslek Lisesi mezunları aranmaktadır.

TEL : (0.224) 513 49 86

ABONE KAMPANYAMIZ DEVAM EDİYOR

ABONE OLDUNUZ MU?

Gemlik'in en etkin yerel gazetesi

Körfez

Okuyun, Okutun, Abone Olun

Güneş kreminiz işe yarıyor mu?

Güneş kremleriyle ilgili tonla şey yazılıyor. Peki bu bilgilerin hangisi doğru? Güneş kreminizi doğru kullanıyor musunuz? Tüm günü güneş altında yatarak geçirdiğinizde, cildinize gerçekten dikkat ediyor musunuz? Dermatologlara bakılacak olursa, güneş karşısından en ihtiyatlı davrananlarımız bile, güneş kremini yanlış kullanıyorlar. Bazen yanlış kremi alıyoruz veya yeterince sürmüyoruz, bazen de bazı bölgeleri ihmal ediyoruz.

Yanlış: Güneş kremini ince bir tabaka halinde sürmek.

Güneş kremleri pahalı olduğundan, azar azar kullanma fikri size cazip gelebilir ama bu, yeterli koruma sağlamaz. Güneş kremini az sürerek, yanma ve cilt kanseri risklerini artırmış olursunuz. Peki bu durumda kullanılması gereken doğru miktar nedir? Bir yetişkin, güneş kreminini her sürüşünde, ortalama büyüklükteki bir şişenin en az beşte birini baştan aşağı tüm vücu duna sürmeli. Bunu yaparken, hiçbir bölge atlanmamalı.

Yanlış: Kremi günde iki kez sürmek.

Güneş kremi sürme işi dünyanın en sevilen işi olmadığından, genellikle güneşe çıkmadan bir kere sürüp, bununla tüm gün korunmayı beklemek gibi bir eğilim vardır. Yanma hissi oluşursa da, bir ikinci kez sürülür. Ancak uzmanlar günde iki kez güneş kremi sürmenin yetersiz olduğunu söylüyorlar. Güneş kreminin günde en az 4 kez kullanılması ideal. Terleme ve sportif aktiviteler, kremin vücuttan atılmasına neden oluyor. Ayrıca eğer kullandığınız güneş kremi suya dayanıklı değilse, o zaman suya her girdikten sonra da kremi tekrar sürmeniz gerekiyor. Hatta suya dayanıklı bir krem kullansanız da, düşündüğünüzden çok daha az korunmuş oluyorsunuz. Suyun içerisinde koruma tam olmasına rağmen, dışarı çıkıp da kurulandığınızda, kremi de üzerinizden çıkarmış oluyorsunuz. Bu nedenle sudan çıktıktan sonra kremi tekrar sürmekte fayda var.

Yanlış: Yüksek faktörlü bir kremle tüm günü güneş altında geçirebileceğinizi düşünmek

Riski azaltmak için yüksek faktörlü bir krem seçtiniz. Ancak uzmanlar, gene de sabahtan akşama kadar güneşte kalmamanız gerektiğini ısrarla belirtiyorlar. 12.00-14.00 arasında güneşten kaçının. Bu saat aralığı, güneş ışınlarının dik geldiği ve güneşin zararlı ışınlarının bize daha çok ulaştığı bir zaman dilimidir.

Yanlış: Geçen yılın yanıklarının iyileş tiğini düşünmek

Hemen hepimizin, uykularımızı kaçıracak kadar kötü yandığımız bir güne dair anımız vardır. Ancak bu acı ve kırmızılık geçse de, vücut güneşten yanan bu bölgeleri tüm hayatımız boyunca hatırlar. Güneş yanığı DNA'ya zarar verir ve bu zarar kalıcıdır.

Eğer bu bölgeler, çok fazla güneşe maruz kalırsa, ya da tekrar yanarsa, cilt kanseri oluşma riski artar. Bu nedenle daha önce kötü yanmış olan bölgelere özel bir itina gösterip, buralara özellikle yüksek faktörlü bir krem sürün. 30 faktör ideal olacaktır.

Devamı var

RENKLİ ETİKET - BROŞÜR - EL İLANI - KİTAP - DERGİ - AFİŞ - YILLIK BASIMI - FATURA - İRSALİYE - BİLET - GİDER MAKBUZU - DAVETİYE - KARTVİZİT - KAŞE - MÜHÜR - CİLT YAPIMI - PLASTİK KİMLİK KARTI

1 GÜNDE KALİTELİ ve UCUZ DAVETİYE BASILIR

Her türlü matbaa işlerinizde hizmetinizdeyiz.
"Matbaacılık Bizim İşimiz"

Körfez Ofset

MATBAACILIK-YAYINCILIK-REKLAMCILIK
İstiklal Cad. Bora Sok. Akbank Aralığı No : 3/B GEMLİK
Tel : (0.224) 513 17 97 Fax : (0.224) 513 35 95

Doğa her derde deva

Vücuda öncelikle sağlık, ardından da güzellik kazandıran şifalı bitkilerin yararları saymakla bitmiyor. Sağlık problemlerinize deva oldukları gibi, kozmetik yararlar da sağlıyorlar.
İleriki yaşlarda pek çok hastalığı da beraberinde getiren fazla kilolar için de ideal çözüm yolu olan şifalı bitkiler, piyasada satılan pek çok zayıflama ilacının hammaddeleri arasında yer alıyor.
Kahvaltı sofralarının ve keyif anlarının değişmez içeceği çay, yağların eritilmesine yardımcı olurken, Uzakdoğu'nun harikası, son yıllarda Türkiye'ye ve bütün Avrupa'ya gelen yeşil çay, fazla kilolara birebir geliyor.
Fındık, incir gibi meyveler, fazla kiloların atılmasına yardımcı olurken, aktarlarda satılan ve suya karıştırılarak içilen 'keçisakalı, keçiboynuzu, fasulye kapçığı ve fare kulağı' da hem zayıflatıcı, hem de kilo verdikten sonra tekrar almayı önleyici etkiye sahip.

Selülit ve varise son

Beslenme ve hareketsizlik sebebiyle bacaklarda meydana gelen selülitler, giderilebilir vücut kusurları arasında bulunuyor. Pek çok kadına sıkıntı yaşatan selülitler için duvar sarmaşığı, yeşil çay ve mısır püskülü öneriliyor.
Bu bitkilerin yanı sıra düzenli olarak yapılan sporla selülitler kadınların derdi olmaktan çıkıyor.
Bacaklardaki damarların iyi çalışmaması yüzünden meydana gelen, fazla basıncın yol açtığı varis, bu damarların "birbirine dolanmış, mavimtırak düğümlere" dönüşmesiyle ortaya çıkıyor. Her ne kadar bu şikayetin giderilmesi, ancak hekim tedavisiyle mümkün olsa da bazı şifalı bitkiler, damarların rahatlatılmasında ve daha fazla yüzeye çıkmamasında etkili oluyor.
'Fındık, civanperçemi, atkuyruğu, asma yaprağı, at kestanesi, çobançantası, dikenli mersin, kokulu yonca ve selvi', varisle başa çıkan şifalı bitkiler arasında yer alıyor.

Gençlik iksirleri

Çevre şartları ve bakımsızlık yüzünden erken yaşlanmaya uğrayan cildin kan dolaşımının hızlanarak çalışması ve oksijenin yüz üstündeki dokulara ulaşması için uygun maskelerle bakım yapılması gerekiyor.
Uzmanlar, bu maskeleri hazırlamak için yağlı ve siyah noktalı ciltlerde yulafı, kuru ciltlerde gülü, yorgun ciltlerde ise naneyi tavsiye ediyor.
At kestanesinin yüzdeki kırmızılığa, çöğen, dulavrat otu, kavak, yabani menekşe ve yabani hindibanın ise yağlı, akneli ciltlere iyi geldiği belirtiliyor.

Cildin erken yaşlanmasını önleyen bitkiler ise zambak, enginar ve çobançantası.
Yaşlanma etkilerini geciktirici yüz ve gözaltı kremlerinin de hammaddesi olan bu bitkiler, cilde direkt olarak uygulandığında, yüzdeki buruşuklukların, cizgilerin giderilmesinde, cildin genç ve diri kalmasında etkin rol oynuyor. Atkuyruğu, ısırgan otu ve latin çiçeği ise saç ve tırnakların ana maddesi keratini güçlendirerek saç dökülmelerini ve tırnak kırılmalarını engelliyor.

GEMLİK REHBERİ

GEREKLİ TELEFONLAR	
İtfaiye	110
Polis İmdat	155
Jandarma İmdat	156
Jandarma K.	513 10 55
Polis Karakolu	513 18 79
Gar. Kom.	513 12 06

KAYMAKAMLIK	
Kaymakamlık	513 10 51
Kaymakamlık ev	513 10 52
C.Savcılığı	513 10 53
C.Savcı Yrd.	513 29 54
Emniyet Müd.	513 10 28

ULAŞIM	
Uludağ Turizm	513 12 12
Aydın Turizm	513 20 77

HASTANELER	
Devlet Hastanesi	513 92 00
SSK Hastanesi	513 23 29
Mer.Sağ.Ocağı	513 10 68

TAKSİLER	
Körfez Taksi	513 18 21
Çınar Taksi	513 24 67
Güven Taksi	513 32 40
Gemlik Taksi	513 23 24
Manastır Taksi	514 35 50

RESMİ DAİRELER	
TEK Arıza	513 20 66
TEK İşletme	513 45 03
Statyum	514 00 95
Orm.Böl.Şef.	513 12 86
Milli Eğt. Md.	513 11 74
Halk Kütüphane	513 13 53
Askerlik Şb.	513 10 57
Karayolları	513 13 08
Liman Baş.	513 11 33
Mal Müd.	513 10 95
Nüfus Md.	513 37 42
Özel İd. Md.	513 15 07
Tapu Sicl. Müd.	513 14 14
Müftülük	513 13 64
Gümrük Md.	513 14 11
Tekel Md.	513 10 42
Ver. Dairesi Md.	513 23 60
İlçe Tarım Müd.	513 11 86
İlçe Seç. Md.	513 77 73

BELEDİYE	
Santral	513 45 21 -23
Başkanlık	513 45 20
Zabıta	513 24 32
Otobüs İşlet.	513 45 21-122
Su İşlet.	513 45 21 - 115
İtfaiye	513 23 25
Muhasebe Md.	513 45 21 -182
Yazı İşl. Md.	513 45 21 -111
Su Arıza	Yalnız 185

DENİZ OTOBÜSÜ	
Bursa	256 77 84
Mudanya	544 30 60
Yenikapı	(212) 516 12 12
Yalova	(226) 811 13 23
İDO İmam Aslan Dinlenme Tes.	513 24 94

VAPUR - FERİBOT	
Yalova	(226) 814 10 20
Topçular	(226) 363 43 19
Eskihisar	(262) 655 60 31

OTOBÜS	
Şehirlerarası	261 54 00
Otobüs Terminali	(18 Hat)

TÜP DAĞITICILARI	
Aygaz	513 12 95
Tekgaz	513 16 37
Ocakgaz	513 16 37
Ergaz	513 88 43
İpragaz	513 22 59
Habaşgaz	513 45 46
Yeni Likitgaz	513 65 00
BP Gaz	514 59 81
Bütünler Likitgaz	513 80 00
AKCAN PETROL	513 17 79
YERLİYURTLAR PETROL	513 30 33

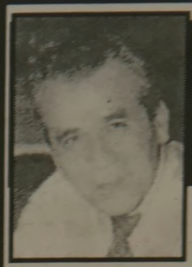

Not Defteri

MUZAFFER GÜRBOĞA
Eğitimci-Yazar

Bunları aşalım

Her türlü değeri üreten bir o kadar da tüketen, ama daha çok günceli tüketen obur bir çağda yaşıyoruz. Gençlerimizin bir bölümü batı yaşama kültürünün etki ve çekim alanı içinde. En çok da giyim, yeme-içme de, eğlenmede bunları gözlemek olası. Disko-bar, Mc Donalds, Blue Jeans, pizza vb. Walkman ile kendini dışarı kapatan, izole edilen gencleri görmek ben merkezci tutum ve bencilliğin egemen olduğunu düşündürüyor.

Korku ve baskı üreten bir dünyada kendi gücünün bilincinde olmalı, kendi gücüne dayanan çözümler üretmeli. Olan biteni anlamayı, yorumlamayı daha da öte düzeltmeyi göze almalılar. Eleştirmek yetmiyor. Eleştiri dışa bakışın, yorumlama ise içe bakışın ifadesidir.

Gençler önce kendilerinin farkında olsunlar. Yalnızca kendisine gösterileni alan, düşünme yeteneği köreltilen, her türlü açlığı yaşayan ve bastırıldığı için patlama noktasına gelen gençliğin sağlıklı çıkış yolları tükenmiş değil.

Kendisiyle hesaplaşmayı göze alamayanın hiçbir şeyle hesaplaşma şansı yoktur.

Demokrasi adına her türlü aymazlığın yaşandığı, bireyin birey olma yollarının tıkandığı ülkemizde gençlerin siyasetle ilgilenmeleri, kültür-sanat ortamıyla buluşmaları onlar ve ülke için kazanç olacaktır. Sürekli bunalım yaşayan, sağlıklı çözüm üretemeyen gençli, bunu ancak dışa dönük bir tutumla aşabilir. Tarih, bilinç ve kültürle gençler kalıcı ve aydınlık açılımlar sağlayabilir.

Yeni duyarlılıklar keşfetmek, çağımızı tanımak, anlamak, irdelemek ve tartışmaya açmak zorundayız.

ELEMAN ARANIYOR

Profesyonelce gazetecilik yapabilecek ELEMAN ve matbaamızda yetiştirilmek üzere ÇIRAK ARANIYOR.

Müracaatların şahsen yapılması rica olunur.

İstiklal Caddesi Akbank Aralığı
Bora Sokak No : 3/B GEMLİK

Gemlikspor Bursa Büyükşehir ile karşılaşıyor

Lig hazırlık maçlarını sürdüren Gemlikspor, bugün saat 16.30'da Bursa Büyükşehir Belediyespor ile Gemlik Atatürk Statı'nda karşı karşıya gelecekler

Emre GÜMÜŞTEKİN

Geçtiğimiz sezon 3. ligi kıl payı kaçıran Gemlikspor, yeni sezona hazırlıklarını güçlü bir şekilde sürdürüyor. Bugün Bursa Büyükşehir Belediyespor ile Gemlik Atatürk Statı'nda karşılaşacak olan kırmızı beyazlılar, özel karşılaşmalarını önümüzdeki günlerde sürdürecekler. Saat 16.30'da başlayacak olan karşılaşmada, Gemlikspor Futbol Takımı, dostluk ve centilmenlik için sahaya çıkacak. Bu karşılaşmaların takımın Bursa 1. amatör kümedeki karşılaşmalarına hazırlık olması amacıyla yapıldığını söyleyen yönetim kurulu üyesi Melih Kazanç, **"özel maçlarda yenmek ve yenilmek önemli değil. Önemli olan takımın maç alışkanlığını kazanmasıdır"** dedi. Öte yandan aldığımız bilgilere göre, Gemlikspor'un alt takımı için Salı günü açılış yapılacağı öğrenildi.

Gemliksporlular bir süre önce yaptığı sezon açılışında, Kulüp Başkanı Mehmet Turgut, yönetim kurulu üyeleri ve teknik adamları ile birlikte görülüyor. Kırmızı beyazlılar, bugün Bursa Büyükşehir Belediyespor ile karşılaşacak.

TAKSİTLİ TATİL EN İDEAL TATİL!

WORLD KART
İDEAL
ADVANTAGE
BONUS KART

sahiplerine
VADE FARKSIZ
4 veya 12
ay taksit
imkanı

ANI TOUR

düzü turizm

✔ OKUL GEZİLERİ
✔ VİZE İŞLEMLERİ
✔ YURTİÇİ - YURT DIŞI OTEL REZERVASYONLARI
✔ PAKET TURLAR
✔ HAC - UMRE
✔ YURTİÇİ - YURTDIŞI UÇAK BİLETLERİ
✔ KONGRE VE SEMİNER

TÜRK HAVA YOLLARI

KAYABEYOĞLU TURİZM SEYAHAT
Demirsubaşı Mh. Çeşme Sok. No:9/A GEMLİK
Tel : (0.224) 514 47 71 Fax : (0.224) 514 40 44

Dün, bölgemizde 40 dereceye yaklaşan hava sıcaklığı, vatandaşların denize hücumuna neden oldu

Sıcaklar denize koşturdu

Dün, öldürücü Avrupa sıcaklarının etkisi altında kalan Türkiye, bunaltıcı bir sıcak gün yaşadı. Nemin de yüksek olduğu bölgemizde 40 dereceye yaklaşan sıcaklar nedeniyle, halk sahillere koşarak, denize hücum etti. Serinlemek amacıyla Kumla, Kurşunlu kıyılarını dolduran binlerce bölge sakini, gün boyu denizden ve havuzlardan çıkmadı. Sıcakların Çarşamba gününe kadar devam edeceği, orman yangınları ve sağlık açısından herkesin dikkat etmesi gerektiği hatırlatıldı. Sıcak havalarda, bol sıvı tüketilmesi ve alkolden uzak durulması istendi.

GEMLİK'İN İLK GÜNLÜK GAZETESİ

GEMLİK

Körfez

TARAFSIZ SİYASİ GAZETE

18 Ağustos 2003 Pazartesi

FİYATI : 200.000. TL.

Zabıta memurlarına bıçaklı saldırı

Küçük Kumla'da kokoreçcilik yapan 'Şişman' lakaplı Aydın Aygül(48) işyerinin önündeki kokoreç tezgahını kaldırtan 2 zabıta memurunu, Belediye Zabıta Şubesi'nde bıçakla yaralayarak, hastanelik etti. Saldırgan tutuklandı.

Küçük Kumla'da **"Şişmanın Yeri"** adlı işletmenin sahibi kokoreç satıcısı, Aydın Aygül(48)'ün kokoreç tezgahını yol üzerinden kaldırmasını isteyen zabıta memurlarıyla tartışması sonucu, iki zabıta memurunu bıçakla yaraladı. Olay, Cuma günü akşamı Abdullah Aslan Caddesi'nde kokoreç ve tatlı satan Aydın Aygül'ün yola fazla çıktığını gören Belediye Başkanı Ömer Bal, telsizle zabıtanın kokoreçciyi uyarmasını istedi. Olay yerine giden zabıta ekiplerinin uyarısını dinlemeyen kokoreçci, zabıtalar ile tartıştı. Zabıtanın jandarmadan yardım istemesinden sonra, olaylar büyüdü. Tartışmanın kavgaya dönüşmesi üzerine Aygül, başından yaralanırken, tezgah jandarma tarafından çektirildi. Buna kızan kokoreç satıcısı Aydın Aygül, olaydan bir süre sonra, yanına kokoreç bıçağını alarak, İskele Mevkiinde bulunan Belediye Zabıta Şubesi'ne giderek, burada zabıta memurları Fahri Çakır ile Öcal Soygan'a saldırdı. Zabıta memuru Öcal Soygan böğüründen, Fahri Çakır ise kollarından aldıkları bıçak yaraları sonucu Gemlik Devlet Hastanesi'ne oradan da Bursa Tıp Fakültesi'ne kaldırıldılar. Jandarma tarafından yakalanan kızgın kokoreçci, gözaltına alınarak, sorgusundan sonra, Cumartesi günü Adliye'ye sevk edildi. Kokoreçci Aygül, zabıta memurlarına kendilerini rahat bırakmasını, Kumla'da herkesin yollarda tezgah açtığını, ekmekleriyle oynanmamasını istediğini ifade etti. Zabıtanın jandarma ile birlikte gelerek, zabıt tutması üzerine tartışmanın istenmeyen şekillere dönüştüğünü söyleyen kızgın kokoreçci, çıkarıldığı mahkemece memurun görevini engellemek ve adam öldürmeye teşebbüs suçlarından tutuklandı.

Kızgın kokoreçci, mahkemece tutuklandı.

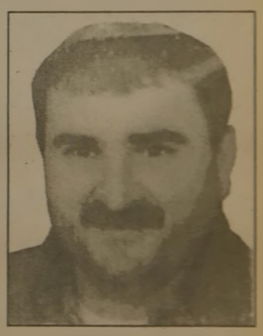

Aydın Aygül

Güne Bakış

Kadri Güler
gemlikkorfez@mynet.com

Kokoreçci olayı

Küçük Kumla'da geçtiğimiz gece yaşanan kanlı olay üzüntü vericidir.

Bu olayın temelindeki neden görevini yapmaya giden memurla, esnaf arasındaki tartışmanın kanlı bitmesidir.

Geçtiğimiz günlerde Gemlik Körfez'de çıkan bir haberde, Küçük Kumla sahil bandındaki yolda ki düzensizliğe dikkat çekmiştik.

Binlerce insanın akşam saatlerinde gezdiği Kumla'nın en önemli yolunun satıcılarla işgal edildiğinden söz edilmişti haberde.

Her satıcı dükkanının önü caddeye taşmış, her adım başında mısırcı, zeytin satıcısı, manav, terlikçi, tişörtçü, oyuncakçı, tartıcı, CD satıcısı, takı satıcısı, kokoreçci, tavuk dönercisi, köfteci ve bunlar gibi niceleri...

Oysa Belediye, Dere Boyunu satıcılara pazar olarak düzenlemiş ve metrekare bazında bu yerlerden bedel almıştı.

Buradan yer alanlar cezalı gibi, binlerce insanın gezdiği yolda gelişi güzel satıcı doldurulmuş.

Belediye Başkanı Ömer Bal, her gece bu caddede geziyor.

Zabıtalar bu caddede cirit atıyor...

Hiç mi bu düzensizliği görmüyorlar...

Bu durum Erdek'te, Marmaris'te, Akçay da veya Bodrum da var mı? Yok.

Ama, Kumla'da var.

Önce bu düzensizliğe son verilsin.

Buluşma

Gürhan ÇETİNKAYA

Yazarımız Gürhan Çetinkaya, tatil nedeniyle ilçe dışında olduğu için yazılarına bir süre ara vermiştir.

"Çiftçi kullanacağı gübreyi bilmiyor"

Tarım ve Köyişleri Bakanı Sami Güçlü, çiftçinin ne tür gübre ve tohum kullanacağını tam olarak bilmediğini söyledi.

Gezi ve incelemelerini sürdüren Bakan Güçlü, Karapınar İlçesi nde Adalet ve Kalkınma Partisi (AK Parti) Değerlendirme Toplantısı na katıldı.

Burada konuşan Bakan Güçlü, çiftçinin ne tür gübre ve tohum kullanacağını tam olarak bilmediğini söyledi.

Güçlü, **"Bu ülke topraklarının sadece yüzde 5'i analiz edilmiş. Çiftçi ne tür gübre ve tohum kullanacağını tam olarak bilmiyor. İleriki aşamalarda analiz çalışmalarını hızlandıracağız. Biz AK Parti olarak Türkiye'ye birkaç büyük eser bırakmalıyız. Ama bu şu an çok zor. 2003 ve 2004 yılı bizim için zor geçecek. 2005'den itibaren bu projelere ağırlık vereceğiz"** dedi.

ABONE OLDUNUZ MU ?

Gemlik'in en etkin yerel gazetesi

Körfez

Okuyun, Okutun, Abone Olun

GEMLİK Körfez GÜNLÜK SİYASİ GAZETE

YIL : 31 SAYI : 1622

FİYATI : 200.000 TL. (KDV Dahil)

Sahibi : Kadri GÜLER

Yazı İşleri Müdürü : Serap GÜLER

İstiklal Cad. Bora Sok. No:3/B

Tel : 5131797 Fax : 513 35 95 GEMLİK

Basıldığı Yer : KÖRFEZ OFSET

Matbaacılık-Yayıncılık-Reklamcılık Tesisi

İstiklal Cad. Bora Sok. No:3/B GEMLİK

(Dini bayram Günleri ve Pazar günleri yayınlanmaz)

Basından Seçmeler

Erdal ATABEK

Zeytin Ağaçları...

Zeytin ağaçları öyle çekiciliği yüksek ağaçlar değildir.

Söğüt ağacı gibi dalların suya salıp akı yormuş gibi durmaz.

Kavak gibi dimdik yükselip rüzgarla oynaşmaz.

Meşe ağacı gibi kalın gövdesi üzerinde dallanıp budaklanmaz.

Zeytin ağacı, kendi halinde, topraktaki yerini bilip işine bakar.

Alçakgönülle, çalışkan, her koşulda işini yapmaya çalışan bir ağaçtır.

İşi de zeytin yapmaktır. Zeytin ağacı zeytin verir, işi budur.

Ama o zeytin, öyle çok işe yarar bir üründür ki, insanlar onsuz yapamaz olmuşlardır.

Zeytin, işlenerek sofralarda ağız tadı olur.

Zeytinyağı, hem sağlıklı bir yağ olarak yenir hem de çeşitli ürünlerin yapımında yer alır. Bedenin içine de dışına da yararlı bir yağdır.

Ünlü 'Akdeniz diyeti' üçlü bir sacayağından oluşur: Zeytinyağı, balık, şarap. Her üçü de bir yemekte birleşerek sağlıklı bir diyet oluştururlar.

Zeytinyağında, tekli doymamış yağ asidi vardır, bu da sağlık için yararlıdır.

Ama biz zeytin ağaçlarının değerini bilmi yoruz.

Ülkemizin kıyı bölgelerinde zeytin ağacı yetişiyor. Trakya'da, Ege'de, Akdeniz'de zeytin ağacı da doğal olarak zeytin ve zeytinyağı üretimi de büyük önem taşıyor.

Akdeniz ülkeleri içinde İspanya, İtalya, Yunanistan'dan sonra geliyoruz. Ama artık zeytin ve zeytinyağı üretimi içindeki payımız giderek düşüyor.

Çünkü, zeytin ağaçlarını kesiyoruz.

Önce turistik tesisler yapmak için kesildi zeytin ağaçları.

Görkemli turistik tesisler yapıldı, zeytin de zeytinyağından da vazgeçildi.

Sonra **"Aman turist gelmiyor"** diye fi yatlar düşürüldü, ne yapılacağı şaşırıldı ama artık zeytin ağaçları yoktu.

Daha sonra ortaya maden şirketleri çıktı. Onlar da yeraltındaki madenleri çıkarmak için zeytin ağaçlarını kesmeye başladılar.

İnsanoğlu, toprağın altını üstüne düşmüş etti.

Ormanlar, SİT alanları, 'orman vasfını kaybetmiş' etiketi takılan topraklar satılıyor, verilyor, yağmalanıyor.

Ama bir şey hep unutuluyor. Doğa, ona verdiğiniz zararı size ödetiyor.

Ormanları kesiyorsunuz, düne kadar bereketli yağmur olan sular artık sel olup size sürüklüyor.

Beklememiz gerekirken beklemediğiniz bir deprem, size yaptığınız bütün yanlışları faizleri ile ödetiyor.

Doğa, yaptığınız iyilikleri de yaptığınız kötülükleri de katlarıyla size geri veriyor.

Ama insanoğlu, doğanın bir parçası olduğunu unuttu. O, kendi para ve mal hırsı ile kendisinin de parçası olduğu doğayı yağmalıyor. Bütün uyarılara kulak tıkıyor.

Bütün doğal kaynakları tüketiyor ve hiç aldırmıyor.

Ama zeytin ağaçları, kendilerine yapılanları unutmuyor.

Kesimleri, sökmeleri, ona artık tahta parçası işlemi yapmalarını unutmuyor.

Zeytin ağacı bin yıldır orada idi.

Hiçbir insanın ömrü bu kadar uzun değildir. Ama insan, bu kısacık ömrü içinde nice zararlar vermekten çekinmiyor.

Zeytin ağacı intikam mı alacak?

Hayır, zeytin ağaçları intikam şarkıları söylemez, onlar barışçıdır.

Zeytin ağacı, kesilmeden oraya tohumlar bıraktı, unutmadığı odur.

Bir gün zeytin ağaçları kesenler gidecekler.

Ve zeytin ağaçları yeniden yükselecek ve zeytinlerini verecek.

Onların dostları onları asla terk etmemeyecek...

Cumhuriyet Gazetesi

İLAN ve REKLAMLAR KAZANDIRIR

1 AYLIK PAKET REKLAM

100 milyon+KDV+Sürpriz

GEMLİK Körfez GÜNLÜK SİYASİ GAZETE

BİR TELEFON YETERLİ

TEL : (0.224) 5131797

1 Nolu Cadde'nin asfaltı bitiriliyor

Belediye tarafından bir buçuk ay önce başlatılan 1 Nolu Cadde ve ara sokaklarının alt yapı ve asfalt çalışmalarının bugün bitirilmesi bekleniyor.

Uzun yıllardır belediyelerin ihmal ettiği 1 Nolu Cadde'nin yol ve alt yapı çalışmaları bugün bitiriliyor. Yaklaşık bir buçuk ay önce Belediye Fen İşleri ekipleri tarafından parke kaplaması sökülen ve ana su şebekesi yenilenen 1 Nolu Cadde'de, eskimiş evsel su bağlantıları da yenilenerek, alt yapı çalışmaları tamamlandıktan sonra, 58 milyar 111 milyon liraya Göçay İnşaat A.Ş.'ye asfalt yapım işi verilen ve Perşembe günü çalışmalara başlanan 1 Nolu Cadde'de asfalt altı dolgusu ve önceki gün de asfalt döküm çalışmaları tamamlandı.

Bir buçuk ay önce baslayan 1 Nolu Cadde'deki alt yapı çalısmaları sonunda önceki gün Göçay A.Ş. tarafından asfaltlama calısmalarına başlandı. Bugün ince asfaltın yapılmasıyla caddenin trafiğe açılması bekleniyor.

Belediye Fen İşleri ekipleri tarafından dün de kanalizasyon logar kapakları düzenleme çalışmaları tamamlanarak, bugün dökülecek ince asfalt ile 1 Nolu Cadde ve bu caddeye bağlı 2 Nolu Cadde ile Atatürk Kordonu'na doğru olan ara sokakların tümünde asfaltlama çalışmaları tamamlanmış olacak.

TRAFİK RAHATLAYACAK

Yaklaşık bir buçuk aydır araç trafiğine kapalı olan 1 Nolu Cadde ve ara sokaklar yarından sonra trafiğe açılmasıyla çekilen sıkıntılar sona erecek.

Yol yapım çalışmaları nedeniyle, trafiğe kapalı olan 1 Nolu Cadde ve ara sokaklar, çalışmaların tamamlanmasıyla trafiğe açılacak. Bir buçuk aylık eziyet sona erecek.

TAŞI GEDİĞİNE

İnan Tamer

Kollajen...

Önce erkeklere Viagra,
Şimdi de kadınlara Kollajen ...
Ah uyanık emperyalistler ah !
Fakir ülkelerin işi ne ...
İnsan çoğalsın,
Sömürü artarak devam etsin....
Amaçları bu !

TATLI SERT

Erol GÜRÇAY

Önce İnsanlık

Aslında, kısır bir döngüde takılıp kaldık.

- İyi bir milliyetçi olmayı kafaya taktık.

İşi turancılığa kadar uzattık.

- İyi bir müslüman olmak için uğraştık.

İşi, şeriata doğru taşımaya çalıştık.

- Laik bir vatandaş olmaya özen gösterdik.

Ama. Laiklik adına bir başka ke simi ezmeye kalktık.

Aslında olmamız gereken, iyi bir insan olmaktı.

Çünkü iyi bir insandan her şey olurdu.

- İyi bir Milliyetçi de olurdu.
- Dindar bir insan da olurdu.
- Gerçek laik bir vatandaş da olurdu.

Toplum mühendisleri, Türk insanı ile sürekli oynadı.

Türk halkının, olgun bir insan gibi olmasını önledi.

Kendi projelerine uygun, bir insan tipi olmaları için zorladı.

- Halkın büyük bölümü eğitimden uzak kaldı.
- Eğitim alanlar ise, dar kafalı ve değişime kapalı olarak yetişti.

Önce insan olamayınca, bakın neler oldu.

- Dostluk maçlarında kan gövdeyi götürdü.
- Maça giden taraftar, harbe gider gibi donandı.

"Benim gibi düşünmüyorsan, düşmansın.

Benim takımımı tutmuyorsan düşmansın"

şeklindeki, fikirler kişisellikten çıktı.

Toplumsal düşünce haline, gel meye başladı.

Bu hastalıkta, sıradan vatandaşlardan elit tabakaya kadar sıçradı.

Gazeteciler bile, birbirlerini vatan hainliği ile suçladı.

Çünkü gazeteciler bile, toplum mühendislerinin oyununa geldi.

Ben önce, iyi bir insan ve iyi bir vatandaş olmak istiyorum.

Çünkü iyi bir vatandaştan, her şey olur.

GÜNÜN SÖZÜ

Ne yazık ki insan,
Hala insan olamamıştır.
"Browning"

Güneş yanıklarına dikkat!

Uzmanlar, vatandaşlar, Ağustos sıcaklarına karşı uyararak, güneşin ultraviyole ışınlarından korunmaları gerektiğini belirtiyorlar.
Güneş ışınlarının etkisinin güçlü olduğu 11.00-16.00 saatleri arasında güneş ışınlarından kaçınılması gerektiğini belirten uzmanlar, **"Söz konusu 5 saatin gölge bir yerde geçirilmesi gerekir"** diyorlar.
Güneşlenmeden veya güneşe çıkmadan önce cilde uygun koruyucu bir güneş kremi sürülmesi gerektiğini vurgulayan uzmanlar, ultraviyole ışınlarından korunmak için koruyucu güneş gözlükleri kullanılması gerektiğini de belirttiler.
Özellikle Ağustos sıcaklarında hekim önerisi olmaksızın ultraviyole ışınlar altında fazla kalınmaması gerektiğini hatırlatan uzmanlar.
"Güneşlenme sonrasında oluşabilecek güneş yanıklarında kesinlikle yoğurt ve bunun gibi maddeler sürülmemeli. Bu durumda soğuk kompres uygulamaları yeterlidir. Müdahale gereken durumlarda hekime danışmadan hiçbir şekilde merhem sürülmemeli" diye konuştular.
Gözlerde ağrılı kızarıklıklar olması durumunda da hekime danışmadan hiçbir ilaç kullanılmamasını isteyen uzmanlar, güneş gözlüğü kullanmanın ve soğuk kompres yapılmasının gözlere iyi geleceğini açıkladılar.
Uzmalar şu öneri lerde bulunuyor:
"Porfiri, kanser, kemoterapi hastaları veya değişik deri hastalığı olanlar güneş ışınlarından korunmaya özellikle dikkat etmeli. Sıcak havalarda güneş yanıklarının yanı sıra sıcak çarpması için de dikkatli olunması, bol sıvı alınması, hemen gölge ve serin bir yere gidilmesi, uzun süre güneş altında çalışılmaması gerekmektedir."

Sıcaklarda yangınlara dikkat

Dünya nın dört bir yanında meydana gelen orman yangınlarında sıcakların artmasıyla artışların olmasından korkuluyor.
Dün yaşanan ve yurdumuzu etkisi altına alan yaz sıcakları ortalığı kavururken, bilhassa piknik yapmak için çayır ve ormanlık bölgelere giden kişilerin yaktıkları ateşi mutlaka söndürmeleri, sigara izmaritlerinin yanar bir şekilde araç içinden çevreye atılmaması istendi.

OTLUKLAR TUTUŞTU

İlçemizde önceki gün saat 16.00 sıralarında Orhaniye Mahallesi ndeki Ticaret Lisesi çevresinde bulunan otlar, ani olarak yanmaya başladı. Gemlik Belediye İtfaiyesi nin ot yangını ihbarı alması üzerine, olay yerine giderek, yangını çevreye zarar vermeden yangını söndürdü.

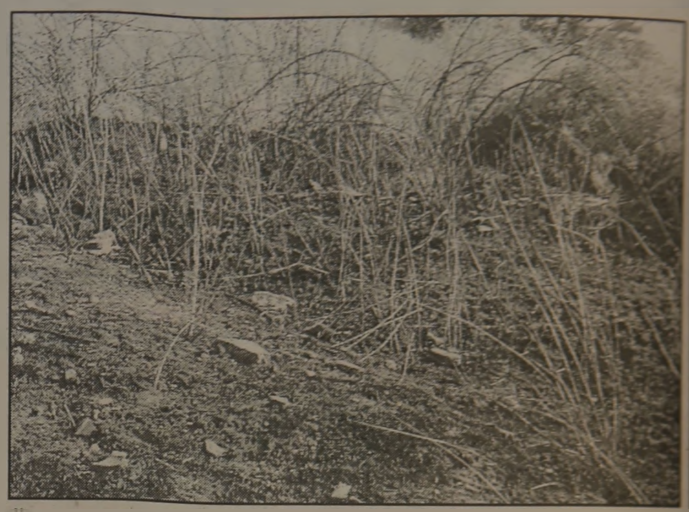

Önceki gün Ticaret Lisesi çevresinde bulunan otlar, sigara izmariti atılması sonunda tutuşunca, belediye itfaiyesi tarafından çevreye zarar vermeden söndürüldü

İtfaiye ilgilileri, bu tür yangınların geçtiğimiz günlerde de meydana geldiğini ve Manastır Bölgesi nde bir zeytinliğin yanmasına neden olduğunu söylediler.
İlgililer, kuru otların üzerine atılan bir sigara izmaritinin büyük yangınlara neden olabileceğine dikkat çektiler.

PVC KAPLAMA VE PLASTİK KART SİSTEMLERİ
❒ Plastik Kimlik Kartı ❒ Personel Kartı
❒ Öğrenci Kartı ❒ Tanıtım Kartı
❒ Fatura Kartı ve ❒ PVC Kaplama
Körfez Ofset
MATBAACILIK-YAYINCILIK-REKLAMCILIK
İstiklal Cad. Bora Sok. Akbank Aralığı No : 3/B GEMLİK
Tel : (0.224) 513 17 97 Fax : (0.224) 513 35 95

NÖBETÇİ ECZANE

18 Ağustos 2003 Pazartesi
S.SARAL ECZANESİ

DOĞUŞ FEN DERSHANELERİ
"Her Zaman Bir Adım Önde"

Yaz okulları devam ediyor

İlçe Spor Müdürlüğü tarafından her yıl açılan yaz okulları, bu yıl da devam ediyor. Çeşitli branşlarda açılan yaz okullarına ilgi sürüyor.

Yaz Spor Okullarına katılan öğrenciler, tatillerinin bir bölümünü spor yaparak geçiriyorlar. Öğrencilerin etkinliklerine İlçe Spor Müdürü Burhan Arıkan da eşlik ediyor.

Emre GÜMÜŞTEKİN

İlçe Spor Müdürlüğü tarafından her yıl açılan ve bu yıl da yaz tatilinde başlayan Yaz Spor Okulları etkinlikleri devam ediyor. İlçe Atatürk Stadı'nda Cuma günleri saat 15.00'de futbol branşında sürdürülen çalışmalara, çalıştırıcılar yanında İlçe Spor Müdürü Burhan Arıkan da eşlik ediyor. Bu yıl ki çalışmalarında futbol, voleybol, basketbol branşlarında sürdürdüklerini söyleyen İlçe Spor Müdürü Burhan Arıkan, küçük kursiyerlerin kurslarda disiplinli çalışma, dayanışma, arkadaşlık, birlikte mücadele etme ve takım ruhu gibi özelliklere sahip olduklarını söyledi. Gemlikspor'un gelecekte altyapısını da oluşturacak olan yaz okulu öğrencilerinin küçük yaşlarda futbol sevgisi aşıladıklarını belirten İlçe Spor Müdürü Burhan Arıkan, geçtiğimiz yıl yaz okullarına devam eden öğrencilerin bir yıl sonra, yeniden yaz okullarına katıldıklarını söyledi. İlçe Spor Müdürü Burhan Arıkan, yaz okullarına katılan öğrencilerin katıldıkları spor branşlarını sevdiklerini ve bu konuda yaz boyu etkinliklere katılarak, hem boş zamanlarını değerlendirdiklerini, hem de tatillerinin bir bölümünü spor yaparak geçirdiklerini belirtti.

Yaz okullarına katılan küçük öğrenciler ve Antrenör Turgut Akcan birlikte görülüyorlar.

CAFE ŞEHZADE GARDEN PUB

Büyükkumla İskelesi karşısında değişik atmosfer, nezih, farklı otantik bir mekan.

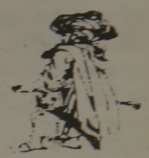

Ayrıca cazip fiyatlarıyla güzel vakit geçirebileceğiniz yegane bir yer

Büyük Kumla Meydanı İskele Karşısı
Tel : (0.224) 538 00 90 BÜYÜKKUMLA

SATILIK VİLLA

Cumhuriyet Mahallesi'nde Triblex Satılık Villa
GSM: (0.535)886 47 74

ELEMAN ARANIYOR

Gemlik'teki fabrikamızda çalıştırılmak üzere Endüstri Meslek Lisesi mezunları aranmaktadır.
TEL : (0.224) 513 49 86

SATILIK GARAJ

Kumla Hizmet Caddesi'nde dükkan olarak kullanılabilecek SATILIK GARAJ
Tel : (0.224) 513 17 97

Güneş kreminiz işe yarıyor mu?

Cumartesi gününden devam

Yanlış: Bronzlaşmaya engel olacağını düşünüp yüksek faktörlü kremler kullanmamak

Hayallerinizin bronz tenine kavuşmak için, tatil köyünde satılan 2 faktörülü ya da faktörsüz havuç, kakao yağı nevi ürünler ideal görünebilir ama bu denli az faktörlü krem kullanmak sadece cildinize zarar verip, kanser riskini artırmaya yarar.

15 faktörlü bir krem kullansanız da bronzlaşabilirsiniz. Sadece bunun gerçekleşmesi biraz daha uzun bir zaman alır, o kadar. Yüksek faktörlü krem kullanarak yanma riskini ortadan kaldırır ve güneş altından daha güvenli ve daha uzun bir zaman geçirebilirsiniz. Ayrıca bu şekilde güneşin sıcaklığından da daha fazla yararlanmış olursunuz. Çünkü yüksek faktörlü güneş kremleri, vücu dunuzu ısıtan ama ona zarar vermeyen enfraruj ışınlardan yararlanmanızı sağlar.

Yanlış: En ucuz güneş kremini satın almak

Piyasa da o kadar çok çeşit var ki, insan seçemeyince, doğal olarak ucuz olana yöneliyor. Tabii ki raftaki en pahalı ürünü almanız gerekmiyor ama en ucuz olanı almak da ciddi bir hata olabilir. Alacağınız ürüne karar verirken, dikkat etmeniz gereken en önemli faktör, seçtiğiniz kremin hem UVA, hem de UVB ışınlarına karşı sizi korumasıdır. Çoğu kişinin farkında olmadığı şeyse, şişe üzerinde bahsedilen SPF faktörünün sadece UVB ışınlarına karşı koruma sağlamasıdır. Geleneksel görüş, UVB ışınlarının güneş yanığına sebep olurken, UVA'nın da yaşlanmaya sebep olduğu doğrultusunda. Ancak yapılan yeni araştırmalar, UVA ışınlarının hem yanmaya, hem de yaşlanmaya sebep olabileceğini gösteriyor. Bu nedenle hem UVA, hem de UVB'ye karşı vücudunuzu korumanız gerekiyor. Ancak daha ucuz kremlerin çoğu bu korumayı sağlamıyor. Bir güneş kreminin UVA koruması, genellikle şişenin arkasında belirtiliyor ve yıldızla ölçülüyor. Bir yıldız en düşük korumayı sağlarken, en yüksek koruma dört yıldızla gösteriliyor. Nasıl yüksek SPF'li bir güneş kremi seçmeye özen gösteriyorsanız, UVA korumasının da dört yıldızlı olmasında fayda var.

Yanlış: Çok yüksek faktörlü bir güneş kremi satın almak

Eğer siz, ya da ailenizden biri çok kolay yanıyorsanız, en yüksek faktörlü kremi almak cazip gelebilir. Ancak 30 SPF'nin üzerinde faktörü olan bir krem kullanmanın da manası yok. Bunun nedeni şu: 30 faktörlü bir krem, güneş ışınlarının yüzde 98'ini bloke eder. 60 faktörün bloke edeceği ışın miktarı ise bundan sadece yüzde 1 daha fazladır. Bu nedenle de buna fazladan para ödemeye değmez. Bu kadar yüksek faktörlü güneş kremiyle güneşlenen kimseler, 30 faktörlü krem kullananlara nazaran güneş ışınlarından iki kat daha fazla korunduklarını düşünüp, güneşte daha uzun zaman kalıyorlar. Oysa iki kat fazla korunmuş olmuyorlar.

RENKLİ ETİKET - BROŞÜR - EL İLANI - KİTAP - DERGİ - AFİŞ - YILLIK BASIMI - FATURA - İRSALİYE - BİLET - GİDER MAKBUZU - DAVETİYE - KARTVİZİT - KAŞE - MÜHÜR - CİLT YAPIMI - PLASTİK KİMLİK KARTI

1 GÜNDE KALİTELİ ve UCUZ DAVETİYE BASILIR

Her türlü matbaa işlerinizde hizmetinizdeyiz.
"Matbaacılık Bizim İşimiz"

Körfez Ofset

MATBAACILIK-YAYINCILIK-REKLAMCILIK

İstiklal Cad. Bora Sok. Akbank Aralığı No : 3/B GEMLİK
Tel : (0.224) 513 17 97 Fax : (0.224) 513 35 95

Kulak temizleme çubuklarına dikkat!

Kulak temizleme çöplerinin kulak zarını delebileceği bildirildi.

Kulağa hiç bir zaman hiç bir şeyin sokulmaması gerektiğini belirten uzmanlar,

"Çünkü bu harekette kulak zarını parçalama riski vardır. Bazen kulak zarı, pamuk sarılmış ufak kulak temizleme saplarıyla veya küçük sivri şeylerle temizlenirken veya kaşınırken delinebilir. Diğer delinme sebepleri kulağa atılan bir tokat ve patlamalar olabilir. Her ikisi de kulaktaki hava basıncında ani olarak değişiklik yapar"

diye konuştular.

Orta kulaktaki bir enfeksiyonun kulak zarında iltihaba yol acabileceğini vurgulayan uzmanlar, kulak zarının delinmesinde en sık görülen nedenin bu olduğuna dikkat çektiler.

"Eğer kulağınızda gün içerisinde giderek artan bir ağrı ve işitme kaybı olursa hemen doktora gidin" uyarısında bulunan uzmanlar, şunları söylediler :

"Doktorunuz, kulak kanalının görülmesini sağlayan bir alet olan otoskopla kulağınızı muayene edecektir. Kulak zarınız delinmişse, yırtık alanı ve orta kulaktaki kemikler (kulak zarının arkasında olan) görülecektir. Yırtılmış bir kulak zarı, özellikle baslangıcta çok ağrılı olabilir. Bazen yırtıklar herhangi bir sorun yaratmadan kendiliğinden iyileşmektedir. Bu durumda işitme kaybı olmamakta ya da çok az olmaktadır. Geniş yırtıklar tekrarlayan orta kulak iltihabına neden olabilirler.

Eğer kulak zarınızın yırtıldığından kuşkulanıyorsanız hemen doktorunuza başvurun. Başlangıçta aspirin veya diğer bir ağrı kesiciyle ağrınızı hafifletebilirsiniz. Kulağın üzerine konulacak ılık ve kuru bir bez de yardımcı olacaktır. Doktorunuz, orta kulakta enfeksiyon gelişmesini önlemek için bir antibiyotik verebilir. Bazen kulak zarı iyileşirken, deliği kapamak için bir parça plastik ya da kağıt ile yama yapılabilir. Ayrıca iyileşme sürecinde kulağınızı kuru tutmanız gerekir. Kulak zarınız genellikle iki ay içerisinde iyileşir. Bu süre içinde iyileşmezse, doktorunuz yırtığı onarmak için küçük bir ameliyat önerebilir."

GEMLİK REHBERİ

GEREKLİ TELEFONLAR	
İtfaiye	110
Polis İmdat	156
Jandarma İmdat	156
Jandarma K.	513 10 56
Polis Karakolu	513 18 79
Gar Kom.	513 12 06

KAYMAKAMLIK	
Kaymakamlık	513 10 51
Kaymakamlık ev	513 10 52
C.Savcılığı	513 10 53
C.Savcı Yrd.	513 29 54
Emniyet Müd.	513 10 28

ULAŞIM	
Uludağ Turizm	513 12 12
Aydın Turizm	513 20 77

HASTANELER	
Devlet Hastanesi	513 92 00
SSK Hastanesi	513 23 29
Mer.Sağ.Ocağı	513 10 68

TAKSİLER	
Merkez Taksi	513 18 21
Çınar Taksi	513 24 67
Güven Taksi	513 32 40
Gemlik Taksi	513 23 24
Marmaris Taksi	514 35 50

RESMİ DAİRELER	
TEK Arıza	513 20 66
TEK İşletme	513 45 03
Statyum	514 00 95
Orm.Böl.Şef.	513 12 86
Milli Eğt. Md.	513 11 74
Halk Kütüphane	513 13 53
Askerlik Şb.	513 10 57
Karayolları	513 13 08
Liman Baş.	513 11 33
Mal Müd.	513 10 95
Nüfus Md.	513 37 42
Özel İd. Md.	513 15 07
Tapu Sicl. Müd.	513 14 14
Müftülük	513 13 64
Gümrük Md.	513 14 11
Tekel Md.	513 10 42
Ver. Dairesi Md.	513 23 60
İlçe Tarım Müd.	513 11 86
İlçe Seç. Md.	513 77 73

BELEDİYE	
Santral	513 45 21 -23
Başkanlık	513 45 20
Zabıta	513 24 32
Otobüs İşlet.	513 45 21-122
Su İşlet.	513 45 21 - 115
İtfaiye	513 23 25
Muhasebe Md.	513 45 21 -182
Yazı İşl. Md.	513 45 21 -111
Su Arıza	Yalnız 185

DENİZ OTOBÜSÜ	
Bursa	256 77 84
Mudanya	544 30 60
Yenikapı	(212) 516 12 12
Yalova	(226) 811 13 23
İDO İmam Aslan Dinlenme Tes.	513 24 94

VAPUR - FERİBOT	
Yalova	(226) 814 10 20
Topçular	(226) 363 43 19
Eskihisar	(262) 655 60 31

OTOBÜS	
Şehirlerarası	261 54 00
Otobüs Terminali	(18 Hat)

TÜP DAĞITICILARI	
Aygaz	513 12 95
Tekgaz	513 16 37
Ocakgaz	513 16 37
Ergaz	513 88 43
İpragaz	513 22 59
Habaşgaz	513 45 46
Yeni Likitgaz	513 65 00
BP Gaz	514 59 81
Bütünler Likitgaz	513 80 00
AKCAN PETROL	513 17 79
YERLİYURTLAR PETROL	513 30 33

Not Defteri

Muzaffer GÜRBOĞA
Eğitimci-Yazar

Bilinçli yaşam

Bilincli yaşadığını iddia etmek öyle kolay değil. Coğumuz bilincli yaşadığımızı sanırız. Oysa yaşadığımız süreçte o kadar çok kendimizin dışındayız ki farkına bile varamıyoruz. Bazı farkındalıkları yaşamaktan gecer bilinçli yaşam. Yaşanan süreci bizim belirleyeceğimiz, nesne olmaktan öte öznesi olabileceğimiz bir süreçtir arzulanan. Hayal ederek kurguladığımız, ama gercekleri görmemezlikten gelmeyerek gerceklerle örtüşerek senaryosunu bizim yazdığımız bir serüven olmalı.

Bu oyunda başrolü kendimize verip, hicbir zaman dünyanın merkezinde olduğumuzu yanılgısına, bencilliğine düşmemeliyiz. Kendimizi tanıdığımız tüm ayrıcalıkları başkalarına da tanımalıyız.

Bazı kere birden hiç düşünmediğimiz, aklımıza geliveren, cakıveren düşünceleri önemseyelim. Bu özgür çağrışımların bize çok yararlı iletiler verdiğini unutmamalı. Bize yol gesterici kılavuz olduğunu kabul ederek olabildiğince ondan yararlanmalıyız. Ben böylesi farkındalıklara ulaşmanın kişisel gelişmeye katkı sağlayacağını düşünüyorum. Bunu bireyin özüne dönüşü, kendiyle tanışması, bilinçaltının bilince dönüşmesi biçiminde aylgılıyorum.

Bilinçyi yaşam geçmişimizi reddederek değil geçmişimizle barışarak, severek ve onun bizim bir parçamız olduğunu düşünerek, ondan güç alarak kişisel efsanemizi oluşturabileceğimiz bir süreçtir. Çoğu kere bilinçli yaşam duyu organlarımızla duyumsadığımız, yaşanan anın farkında olduğumuz, şaşırıp kalmaların yoğunlukta olduğu süreçtir.

ELEMAN ARANIYOR

Profesyonelce gazetecilik yapabilecek ELEMAN ve matbaamızda yetiştirilmek üzere ÇIRAK ARANIYOR.

Müracaatların şahsen yapılması rica olunur.

İstiklal Caddesi Akbank Aralığı Bora Sokak No : 3/B GEMLİK

Gemlikspor, hazırlık maçında umduğunu bulamadı

Gemlikspor: 0 Büyükşehir Belediyespor: 2

Emre GÜMÜŞTEKİN

Önceki gün Gemlik Atatürk Statı'nda Gemlikspor ile Bursa Büyükşehir Belediyespor arasında oynanan futbol karşılaşmasında, Bursa birinci amatör küme lig maçlarına hazırlık yapan kırmızı beyazlılar, 2-0 mağlup oldular. Cumartesi günü saat 16.30'da başlayan Gemlikspor Bursa Büyükşehir Belediyespor hazırlık maçının 27. dakikasında Büyükşehir Belediyespor'dan Yahya'nın yakaladığı topu iyi değerlendirmesi sonucu rakip takım 1-0 öne geçti. Beraberliği sağlamak için büyük çaba harcayan Gemlikspor, ilk golün hemen ardından 34. dakikada Samet'in ayağından filerine ikinci golü de yiyince sarsıldı. İlk yarı kırmızı beyazlıların 2-0 mağlubiyeti ile sonuçlanan karşılaşmanın ikinci yarısında da Gemlikspor'un beraberlik için yaptığı tüm çabalar sonuç vermeyince, Gemlikspor, hazırlık maçında umduğunu kendi sahasında bulamadı.

Bursa birinci amatör küme lig maçlarına hazırlık yapan kırmızı beyazlılar, kendi sahalarında Büyükşehir Belediyespor'a 2-0 yenildiler.

TAKSİTLİ TATİL EN İDEAL TATİL!

WORLD KART
İDEAL
ADVANTAGE
BONUS KART

sahiplerine
VADE FARKSIZ
4 veya 12
ay taksit
imkanı

ANI TOUR

düru turizm

✔ OKUL GEZİLERİ
✔ VİZE İŞLEMLERİ
✔ YURTİÇİ - YURT DIŞI OTEL REZERVASYONLARI
✔ PAKET TURLAR
✔ HAC - UMRE
✔ YURTİÇİ - YURTDIŞI UÇAK BİLETLERİ
✔ KONGRE VE SEMİNER

TÜRK HAVA YOLLARI

KAYABEYOĞLU TURİZM SEYAHAT
Demirsubaşı Mh. Çeşme Sok. No:9/A GEMLİK
Tel : (0.224) 514 47 71 Fax : (0.224) 514 40 44

17 Ağustos günü meydana gelen Marmara depreminin 4. yılında ilçemiz için alınan önlemler konuşuluyor

Depremi unuttuk

Marmara depreminin üzerinden 4 yıl geçmesinin ardından depremin bıraktığı yaralar ve etkisi unutuldu. Depremden sonra oluşturulan Kriz Merkezi bir bina olarak dururken, birinci derece deprem bölgesinde olan bölgemiz için belediyenin yaptığı bazı toplantılar ve aldığı araç dışında sağlıklı bir örgütlenmenin bulunmadığı göze çarpıyor. Kimin ne yapacağı belli değil. Sivil Savunma Müdürlüğü tarafından yapılan çalışmaların dışında kurumlar ve vatandaşlar depreme karşı duyarsızlıklarını sürdürüyorlar.

GEMLİK GEMLİK'İN İLK GÜNLÜK GAZETESİ

Körfez

TARAFSIZ SİYASİ GAZETE

19 Ağustos 2003 Salı FİYATI : 200.000. TL.

Saadet Partisi'nden sünnet şöleni

Erbakan geliyor

Saadet Partisi Gemlik İlçe örgütü tarafından 21 Ağustos 2003 Perşembe günü yapılacak olan sünnet şölenine parti Genel Başkanı Prof. Dr. Necmettin Erbakan'da katılacak. *Haberi syf 3'de*

Küçük Sanayi Sitesi önünde meydana gelen kazada, bir kişi ağır yaralandı.

Alt geçitsizlik can alıyor

Güne Bakış

Kadri Güler
gemlikkorfez@mynet.com

Uzanlar

Türkiye bir komedyalar ülkesi...

Halkı kazıklamak için bugüne kadar kimler geldi kimler geçti.

Ancak, devlet denen yüce makam tüm bunlara karşın gerekli önlemleri almadığı için halk hep kazıklandı.

Kastelliler, Banker Bakolar, Banker Kervanlar, Hisar Banklar, Pamuk Banklar, Sümerbanklar, İnter Banklar, Marmarabanklar, Etibanklar bunlara bir de şimdi Uzanların İmar bank battı.

Tabii binlerce mudinin de paraları gitti.

Medya patronları ve siyasi gücü olan işadamları bankacılık sektörüne girdiklerinden sonra bankaların içini boşalttılar.

Halkın paralarını kendi şirketlerine sermaye yapıp, haksız kazanç sağladıklarını gibi, karşılığı ödenmeyen devlet tahvili sattıkları, bu tutarın katrilyonları bulduğu ortaya çıktı.

Yalnız bununlarmı kalınmış, binlerce asılsız hesap açılarak, vergi kaçırılmış ve de şimdi Uzanlar aranıyor.

Halkı kazıklayanlardan hesap soranlar bu ülkede unutulmazlar.

AKP hükümeti yüreklice yolsuzlukların üzerine gitmeyi sürdürmeli.

Ecevit borcu yapmadığı için halkın tokadını yedi.

Hırsızdan, soyguncudan hesap sorulsun.

Halk arkanızda.

Sanayi Sitesi'nden çıkan bir araça çarpmamak için fren yapan sürücü, karşı yola savruldu. Araç takla attı, sürücü ağır yaralandı. Kazaların bitmediği Küçük Sanayi Sitesi önünde ne zaman alt geçit yapılacak diye soruluyor.

Küçük Sanayi Sitesi önünde meydana gelen trafik kazasında Mahmut Can(51) adlı sürücünün kullandığı 34 NBK 44 plakalı özel jeep, takla atarak karşı yola geçti. Kazada ağır yaralanan araç sürücüsü Bursa Devlet Hastanesi ne kaldırıldı.

ALT GEÇİT YAPILMADI

Küçük Sanayi Sitesi nin çıkışına alt geçit yapılması için yıllardır sürdürülen çabalar sonuç verme yince, kazalarda bitmek bilmiyor. Gemlik Bursa yönünden ve karşı yönden gelen araçların çok hızlı gitmesi nedeniyle, her an kazanın yaşanabileceği Küçük Sanayi Sitesi önünde dün saat 15.00 sıralarında Bursa yönünden Gemlik yönüne doğru gitmekte olan Mahmut Can yönetimindeki özel araç, Sanayi Sitesi girişinde siteden çıktığı sanılan bir araca çarpmamak için fren yaptı.

Özel araç, hız nedeniyle şarampole yuvarlanarak karşı yola geçti. Yolun boş olması büyük bir faciayı önledi. Özel araç şarampole çarparak, takla attıktan sonra, yolda dönerek hızla Sanayi Sitesi nin duvarına çarparak durdu. Araçtaki hava yastıklarının açılmasına karşın, sürücünün kemerinin bağlı olmaması nedeniyle sürücü çarpma sonucu yola fırladı. Ağır yaralanan Mahmut Can, acil servis ambulansıyla Gemlik Devlet Hastanesine kaldırıldı. Buradan Bursa Devlet Hastanesine sevk edildi. Mahmut Can ın durumunun iyi olmadığı öğrenildi. Yıllardır maddi ve can alan kazalara neden olan sanayi sitesi önüne iki yıl önce alt geçit yapılacağı açıklanmasına karşın hala geçidin yapılmaması başta site esnaf ve sanatkarının şikayetlerine neden oluyor.

Küçük Sanayi Sitesi önündeki girişte kazalar bitmiyor. Esnaf site giriş ve çıkış için alt geçidin bir an önce yapılmasını istiyor.

Buluşma

Gürhan ÇETİNKAYA

Yazarımız Gürhan Çetinkaya, tatil nedeniyle ilçe dışında olduğu için yazılarına bir süre ara vermiştir.

Asfalt işi tamam

1 Nolu Cadde'de belediye tarafından yaptırılan yol yapım ve asfalt çalışmaları tamamlandı. Göçay A.Ş. tarafından 58 milyar 111 milyon liraya ihale edilen yol asfalt kaplama işi dün tamamlandı. İnce asfaltı dün dökülen 1 Nolu Cadde'deki yol çalışmalarını yerinde inceleyen Belediye Başkanı Mehmet Turgut, kendisinden önce bir çok belediye başkanının gelip geçtiğini ve bu caddeye bugüne kadar önem verilmediğini belirterek, Gemlik'in en önemli caddelerinden birini modern bir hale getirdiklerini söyledi. 1 Nolu Cadde'ye bin metrekare uzunluğunda ana su sorusu döşediklerini de söyleyen Belediye Başkanı Mehmet Turgut, en uygun zamanda 2 Nolu Cadde'nin de aynı şekilde onarılacağını ve asfalt kaplanacağını belirtti. Yaklaşık bir buçuk aydır trafiğe kapalı olan ve Küçük Kumla yönünden gelen araçlara Atatürk Kordonu'ndan geçiş izni verilmesi nedeniyle, sürücülerin zor anlar yaşadığı ancak, yolun tamamlanmasıyla trafiğe açılacağı bildirildi.

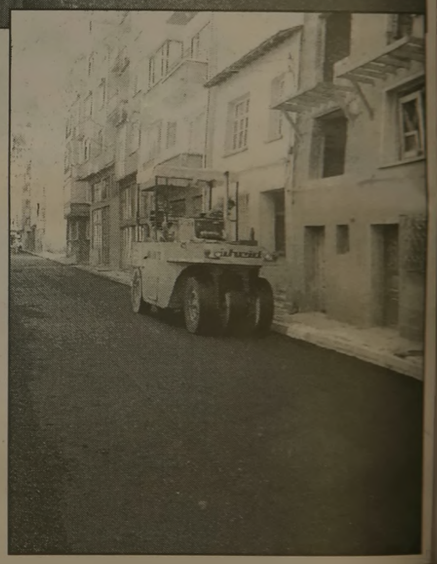

Başkan Turgut, Başbakan ile görüştü

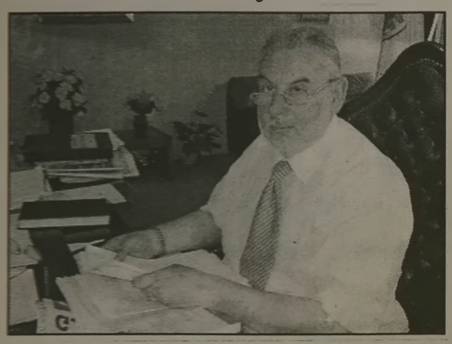

Bakanlar Kurulu'nun Adapazarı'nda yaptığı toplantı üzerine, Başbakan Recep Tayyip Erdoğan ile görüşmek üzere, dün sabah Adapazarı'na giden Belediye Bakanı Mehmet Turgut, ilçe ile ilgili konuları Başbakan ile görüştü. Adapazarı dönüşü telefonla görüştüğümüz Belediye Başkanı Mehmet Turgut, yaptığı açıklamada, ilçe ile ilgili bir kaç konuyu Başbakan'a ilettiğini ve görüşmenin olumlu geçtiğini bildirerek, önümüzdeki günlerde, Ankara'ya giderek, bu sorunları çözümleyeceğini, dönüşte ise, basın toplantısı düzenleyerek, konuları Gemlik halkına ileteceğini söyledi.

GEMLİK Körfez
GÜNLÜK SİYASİ GAZETE
YIL : 31 SAYI : 1623
FİYATI : 200.000 TL. (KDV Dahil)
Sahibi : Kadri GÜLER
Yazı İşleri Müdürü : Serap GÜLER
İstiklal Cad. Bora Sok. No:3/B
Tel : 5131797 Fax : 513 35 95 GEMLİK
Basıldığı Yer : KÖRFEZ OFSET
Matbaacılık-Yayıncılık-Reklamcılık Tesisi
İstiklal Cad. Bora Sok. No:3/B GEMLİK
(Dini bayram Günleri ve Pazar günleri yayınlanmaz)

İLAN ve REKLAMLAR KAZANDIRIR
1 AYLIK PAKET REKLAM
100 milyon+KDV+Sürpriz
GEMLİK Körfez
GÜNLÜK SİYASİ GAZETE
BİR TELEFON YETERLİ
TEL : (0.224) 5131797

Sünnet şölenine, SP Genel Başkanı Necmettin Erbakan'da katılacak

Saadet Partisi'nden sünnet şöleni

Saadet Partisi geleneksel sünnet şölenlerinden bir yenisi daha 21 Ağustos 2003 Perşembe günü gerçekleştirecek. Sünnet şöleninde 60 çocuk sünnet olacak

Saadet Partisi Gemlik İlçe Örgütü'nce yaptırılan geleneksel sünnet şölenine, Parti Genel Başkanı Prof. Dr. Necmettin Erbakan'da katılacak. 21 Ağustos 2003 Perşembe günü saat 16.00'da Grup Aile Çay Bahçesi'nde yapılacak olan sünnet şöleninde, 60 çocuğu sünnet ettireceklerini söyleyen İlçe Başkanı Recep Aygün, sünnet şölenlerini geleneksel hale getirdiklerini, bu şölenin özelliğinin ise Saadet Partisi Genel Başkanı Prof. Dr. Necmettin Erbakan'ın katılarak onur vermesi olduğunu söyledi. Sünnet masraflarının Saadet Partisi tarafından karşılandığını söyleyen Recep Aygün, tüm Gemliklileri sünnet şölenine beklediklerini de bildirdi.

TAŞI GEDİĞİNE

İnan Tamer

Eğitim, eğitim, eğitim...

Futbol sahaları savaş alanı.
Küfür, kavga, dövüş, cinayet...
Gönüllerdekini kaldırıp, sevgi ile doldurramadıktan sonra
Statlardan tel örgüleri kaldırmakla medeni olunmuyor.
Tek önlem:
Eğitim, eğitim, eğitiiim!

Gemlikspor alt takımı bugün sahaya iniyor

Gemlikspor alt takımının bugün sezon açılışı yapacak. Gemlik Atatürk Statyumu'nda saat 16.00'da yapılacak olan açılışa Gemlikspor yönetim kurulu yanında, Gemlikli sporseverler de katılacak. Geçtiğimiz günlerde de Gemlikspor, 2003-2004 sezon açılışını yapmıştı.

TATLI SERT

Erol GÜRÇAY

Haftanın Maçları

Fenerbahçe Trabzon'da ipten döndü.
Bugüne kadar adam yerine konmayan kaleci Recep maçı kurtardı.
Trabzon şaşkınlık yarattı.
Maçın başında yediği gole karşılık veremedi.
Kafayı futbolla meşgul edecekle rine, tel örgülere taktılar.
Trilyonluk futbolcu Fatih Tekke hakeme tokat atarsa, o seyirci ne yapar siz düşünün.
Fenerbahçe'yi kutluyoruz.
Aslında, belki de (6) puan aldı.
Beşiktaş Bursa maçı bol pozisyonlu bir maç oldu.
Ama. Beşiktaş bunları değerlendiremedi.
İkinci yarı başlarında, Bursaspor biraz efelendi.
Ama. Golü bulamadı.
Santrofor Ganea eski Fenerbahçe'li Moldovan'ı andırıyor.
Solaçık Sertan'da, bu sene çok iş yapacak.
Beşiktaş'ta Ahmet Dursun, geçmiş maçlara göre daha iyiydi.
Tayfur galibiyet golünü attı.
Ama. Çok acımasız tekmeler attı.
Sertan'a attığı tekmeler, tam kırmızı kartlıktı.
Lusescu'nun elinde çok alternatif var.
Ama. Bu Lucescu'nun işini zorlaştırıyor.
Kimi, nerede nasıl oynatayım derken, maç sakata gelecek.
G. Antep ve Galatasaray cehennem sıcağında kapıştı.
Hasan Şaş kendine geldi.
Maçın sonucuna etkili olmaya başladı.
Galatasaray 10 kişi kaldı.
Ardından yenik duruma düştü.
Ama. Maçı çevirmesini bildi.
Büyük takım olduğunu gösterdi.

GÜNÜN FIKRASI

Sağ gözünün üstü simsiyah olan adam çiçekçiye girdi. Ve,
"Karımın yaş günü için bir düzine gül istiyorum" dedi.
Çiçekçi :
"- Baş üstüne beyefendi.
Karınızın yaş günü ne zaman" diye sordu.
Adamcağız gözünü işaret ederek:
"- Dündü" diye cevap verdi.

BOTAŞ'tan ucuz enerji müjdesi

Kerkük-Yumurtalık Ham Petrol Boru Hattı'ndan sonra Bakü-Tiflis-Ceyhan (BTC) Ham Petrol Boru Hattı Projesi yle de Türkiye'ye önemli kaynak imkanı sağlayan BOTAŞ, doğalgaz pazarlamasıyla "ucuz enerji" bekleyenlerin ümidi oldu.

BOTAŞ'ın, İran ve Rusya'dan temin ettiği doğalgazın 2 yıl sonra Adana, Gaziantep, Kahramanmaraş ve Mersin'de satışa sunulacağı öğrenildi.

BTC ve Güney İletim Gaz Hattı nedeniyle BOTAŞ Yumurtalık Tesisleri bugünlerde tam anlamıyla şantiyeyi andırırken, çalışmaların kesintisiz devam ettiği belirtildi.

BOTAŞ yetkilileri, bölgede 27 yıldır faaliyette olan Kerkük-Yumurtalık Boru Hattı'na ilaveten BTC Projesi kapsamında Eylül 2002'den başlayan yeni terminal çalışmalarının tüm hızıyla devam ettiğini söyledi.

Ekiplerin, bölgedeki terminale ait yeni tanklar ve liman yapımı için çok hızlı ve seri şekilde çalıştığını belirten Ünal, **"Kahramanmaraş'tanMersin'e, Adana'dan Gaziantep'e kadar gaz götürme çalışmalarımız başladı. Bölgemiz açısından cok güzel bir olay. Yeni bir boru hattı daha geliyor. 2 sene sonra Adana, Mersin, Kahraman maraş ve Gazi antep de doğalgaz kullanma imkanına kavuşacak. BOTAŞ olarak, bölgedeki müşterilerimize ve tüketicilerimize doğalgaz kullanma imkanı sunacağız. Bölgemiz açısından iyi bir yatırım ve güzel bir enerji kaynağı olacak"** dediler.

Sıcaklar devam edecek

Sıcak havanın, özellikle yurdun güney kesimlerinde hafta sonuna kadar etkili olmaya devam edeceği bildirildi.

Devlet Meteoroloji İşleri Genel Müdürlüğü'nden aldığı **"Meteorolojik Değerlendirme ye"** göre geçen hafta sonundan itibaren yurdun güney, iç ve batı bölgelerinde 4-5 derece artarak mevsim normallerinin üzerinde seyreden hava sıcaklıkları, bu hafta sonuna kadar özellikle yurdun güne yinde etkisini sürdürecek.

Hava sıcaklıkları, yurdun kuzey kesimlerinde normalleri civarında, güney bölgelerde ise özellikle Güney Ege, Batı Akdeniz ve Güneydoğu Anadolu bölgelerinde normallerinin 4-5 derece üzerinde olacak.

Yurdun büyük bölümünde yağış beklenmezken, hafta boyunca Doğu Karadeniz kıyılarında yer yer yağmurlu, yer yer de açık ve az bulutlu hava bekleniyor.

Meteoroloji uzmanları, rekor hava sıcaklıklarının beklenmediğini belirtirken, vatandaşların ve ilgililerin olası orman yangınları ve sıcak havanın olumsuz etkilerine karşı dikkatli ve tedbirli olmaları uyarısında bulundular.

PVC KAPLAMA VE PLASTİK KART SİSTEMLERİ

- Plastik Kimlik Kartı
- Personel Kartı
- Öğrenci Kartı
- Tanıtım Kartı
- Fatura Kartı ve
- PVC Kaplama

Körfez Ofset

MATBAACILIK-YAYINCILIK-REKLAMCILIK

İstiklal Cad. Bora Sok. Akbank Aralığı No : 3/B GEMLİK

Tel : (0.224) 513 17 97 Fax : (0.224) 513 35 95

NÖBETÇİ ECZANE

19 Ağustos 2003 Salı

ÇAĞLAR ECZANESİ

DOĞUŞ FEN DERSHANELERİ

"Her Zaman Bir Adım Önde"

Minyatür teknelere elleriyle hayat veriyor

Çocukluğunda Gemlik Körfez'inde gördüğü deniz teknelerinin minyatürlerine küçük atölyesinde hayat veren Emekli İşçi Ünsal Özbostancı'nın ağaçları oyarak yarattığı harika tekneler görülmeye değer. Özbostancı, deniz teknelerinin küçük ayrıntısına kadar aynısını titiz bir işçilikle yapıyor.

Kadri GÜLER

BP'den emekli olan Ünsal Özbostancı, çocukluk günlerinden unutamadığı deniz teknelerinin minyatürlerini yapmaya bir hobi olarak başlarken, bugün birbirinden güzel onlarcası ortaya çıktı. Hamidiye Mahallesi Ilıca Caddesi Fatih Sokaktaki evinin karşısındaki atölyesinde önce boş zamanlarını değerlendirmek için başladığı minyatür yat yapımı yerini zamanla Gemlik'in sembolü **"Çakal'ın Botları"**nı yaparak devam ettiren Özbostancı, şimdi birbirinden güzel ve aslının aynısı küçük onlarca tekneye sahip. İlk yaptığı tekneyi İstiklal Caddesi'nde bir arkadaşının iş yerinde sergileyen ve yenilerini yapmaya devam eden Emekli İşçi Ünsal Özbostancı, gününün tamamını atölyesinde geçirdiğini söylüyor.

İNCE İŞÇİLİK

El sanatlarına ortaokulda el işi derslerinde zamanın ünlü öğretmenlerinden Tayfur Bey (Hasanağa) dan edindiğini söyleyen Özbostancı, "**O günler kazanadığımız becerilerin bugün semaresini görü yorum**" diyor. Özbostancı, **"Boş kalınca çocukluk günlerime döndüm. O günlerde teneke-den sandal yapar denizde yüzdürür dük. Sonra ağaçtan arabalar yapardık. Üç yıl önce bu küçük atölyeyi açıp eski yıllara döndüm. Çocukluğumun balıkçı piyadelerini, Çakal'ın botlarını, ambar motorlarını, balıkçı filikalarını yapma düşüncesini hep taşıdım ve yavaş yavaş bunları yapmaya zaman ayırdım. Düşün celerimi olgunlaştırdıktan sonra tatbikata geçtim. Bir derken iki, üç min yatür tekne yaptım. Bunların detayları için Heybeli Adası'na, Yalova'ya gittim. Fotoğraflarını çektim. Şimdi zamanımın tamamını bu işe ayırıyorum. Üç yıl içinde onlarca tekne modeli çizdim ve iskeletlerini hazırladım. Yaptıklarımdan bazılarını İstiklal Caddesi'nde Özkardeşler Mobilya mağazasına koydum. Büyük ilgi gördü. Şimdi bu işlerin tutkunları beni arayıp rica ile tekne yaptırıyorlar. Benim amacım bir sergi açmak ve bunları sergilemek."** dedi.

Birbirinden güzel botlar, yelkenliler, balıkçı teknelerini en ince detaylarına kadar aslının aynısı yapan Özbostancı, bu işlerle uğraşan kişilerin sayısının çok az olduğunu, küçük bir teknenin yapımının günler aldığını söylüyor.

BALIK MODELLER

Ünsal Özbostancı, bir işi yapacağı zaman uyuyamadığını ve sabaha kadar kafasında o işle meşgul ettiğini belirtirken, çalışma masasının üzerine de su özlü sözü yazmaktan kaçınmamış.

"Yapılırken heyecan duyulmayan işler Başarılamaz."

Bu güzel sözle özdeşmiş olan Ünsal Özbostancı nın bir marifeti de ilçemiz denizlerinde bir zamanlar yaşayan ve bugünlerde artık bulunamayan balık türlerinin ağaç modellerini yapmak. Estetik yönünden birer harika olan çalışmalar, günler süren ince çalışmalar sonucu büyük emekler karşılığında ortaya çıkıyor. Ağaçlar oyuluyor, parçalar kesiliyor, yerlerine monte ediliyor, zımparalanıyor, boyanıyor, aksesuarlar takılıyor, ağaçtan motorlar, egsozlar, yapılıyor...

Çam, kavak, mese, ıhlamur ağaçlarının el emeği göz nuru ile buluşması sonucu ortaya çıkan bu güzel eserleri tüm Gemliklilerin görmesini arzularım. Özbostancı'nın bu güzel çalışmaları artık Gemlik dışına çıktı. Mersinden, İstanbul dan Zonguldak tan gelip minyatür teknelere aşık olmayan yok. Bir gün, bu güzel çalışmaların sergilenmesi, Gemlik'in tanıtımına bir ustanın eserleri ile katılması mutlaka gerçekleşecek. Ünsal Ustanın tekneleri, gelecekte özenli insanların evlerini ve işyerlerini süsleyen birer tablo gibi duracak odalarda...

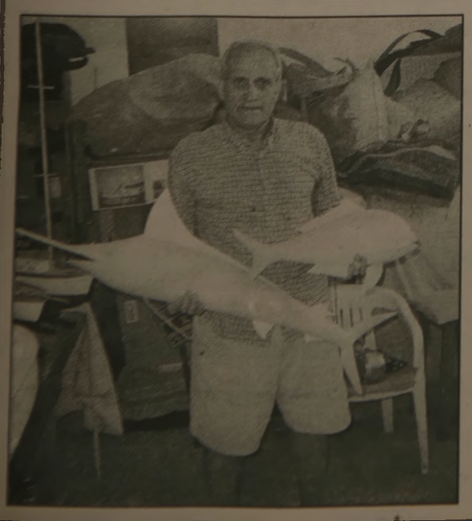

Dünya nüfusu yaşlanıyor

Dünya nüfusunun giderek yaşlandığına dikkat çeken Birleşmiş Milletler (BM), bu durumun önümüzdeki yıllarda sosyo-ekonomik ve çevresel sorunlara yol açacağı uyarısında bulundu.
Yirminci yüzyılda dünya nüfusunun hızla arttığı hatırlatılırken, buna karşılık, 21. yüzyılın tarih kitaplarına, **"yaşlanma yüzyılı"** olarak geçeceği belirtildi.
Dünyadaki nüfus gelişmelerini değerlendiren BM, sadece gelişmiş ülkelerin değil, tüm kıtaların giderek daha yaşlı bir nüfusa sahip olduğunu bildirdi.
Şu an 6.3 milyar olan dünya nüfusunun azalan doğum oranıyla birlikte, bu yüzyıl sonunda ancak 10 milyara ulaşabileceği tahmin ediliyor.
Yirminci yüzyılda nüfusun hızla arttığını hatırlatan Birleşmiş Milletler Nüfus Dairesi, 21. yüzyılın tarih kitaplarına **"yaşlanma yüzyılı"** olarak geçeceği görüşünde.
2050 yılında 65 yaş ve üzerindekilerin dünya nüfusuna oranının yüzde 7 den yüzde 16'ya çıkacağı, bazı ülkelerde ise bu

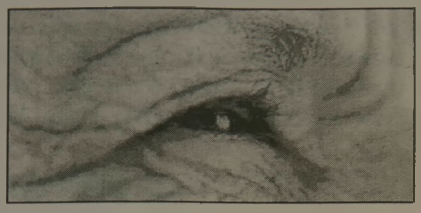

oranın yüzde 30'u aşacağı tahmin ediliyor.
Özellikle Avrupa'daki yaşlanmanın, Avrupa ekonomisini olumsuz etkileyeceği kaydedilirken siyasi iktidarların ileriye yönelik etkili önlemler almaktan kaçındıkları belirtiliyor.
Uzmanlar, gelişmiş ülkelerin yanı sıra İran ve Brezilya gibi ülkelerde de kadınların artık ortalama 2 çocuk doğurduğuna dikkat çekiyor.
1 milyar 300 milyonluk nüfusa sahip olan Çin'in izlediği politikalarla nüfus artışını kontrol altına aldığı, bu nedenle bu yüzyılın ortalarında dünyanın en kalabalık ülkesi unvanını Hindistan'a kaptıracağı öngörülüyor.

2B aynen gönderilecek

Başbakan Recep Tayyip Erdoğan, Cumhurbaşkanı Ahmet Necdet Sezer'in TBMM'ye iade ettiği orman niteliğini yitirmiş arazilerin satışı ile ilgili yasanın, Meclis'ten aynen geçirilerek Cumhurbaşkanlığı'na gönderileceğini bildirdi.
17 Ağustos Marmara Depremi'nin yıldönümü sebebiyle Adapazarı'ndan yapılan Bakanlar kurulu toplantısının ardından açıklama yapan Başbakan Revcep Tayyip Erdoğan gazetecilerin gündeme ilişkin sorularını da yanıtladı.

Erdoğan Cumhurbaşkanı Sezer in veta ettiği orman niteliğini yitirmiş arazilerin satışı ile ilgili yasaya ilişkin **"Bu yasa Cumhurbaşkanı Sezer'in istediği değişiklikler yapılarak meclis'ten geçirildi. Ancak yine veto edildi. Şimdi yasa Meclis'den aynen geçirilerek Cumhurbaşkanlığı na gönderilecektir"** dedi.

RENKLİ ETİKET - BROŞÜR - EL İLANI - KİTAP - DERGİ - AFİŞ - YILLIK BASIMI - FATURA - İRSALİYE - BİLET - GİDER MAKBUZU - DAVETİYE - KARTVİZİT - KAŞE - MÜHÜR - CİLT YAPIMI - PLASTİK KİMLİK KARTI

1 GÜNDE KALİTELİ ve UCUZ DAVETİYE BASILIR

Her türlü matbaa işlerinizde hizmetinizdeyiz.
"Matbaacılık Bizim İşimiz"

Körfez Ofset

MATBAACILIK-YAYINCILIK-REKLAMCILIK
İstiklal Cad. Bora Sok. Akbank Aralığı No : 3/B GEMLİK
Tel : (0.224) 513 17 97 Fax : (0.224) 513 35 95

Kavun, sinirleri yatıştırıyor

Yaz meyvesi kavunun, kansızlığı giderme ve idrar söktürme yanında, sinirleri yatıştırmada da etkili olduğu bildirildi.

Uzmanlar, karpuzdan sonra pazar ve manavlarda yerini almaya başlayan kavunun Türkiye'nin hemen her yerinde yetişebilen son derece yararlı bir yaz meyvesi olduğunu söyledi.

Sıcaklarda bolca tüketilen ve sindirimi kolay olan kavunun, içerdiği A vitamini ve madeni maddelerle kanı temizlediğini belirten uzmanlar, kavunun antioksidan, yani vücudu temizleyici etkiye sahip olduğunu kaydetti.

-Böbrekleri rahatlatan kum ve taş dökmeye yardımcı olan kavunun yüksek miktarda su ve düşük miktarda kalori içerdiğini dile getiren uzmanlar, **"Kansızlığı gideren ve idrar söktüren kavun, sinirleri yatıştırmada da etkilidir. İçindeki B vitamini krom ve iyot sinirleri teskin eder. Kişiyi sakinleştirir. Cildin taze ve pembe kalmasını sağlayan kavunun orta boyu günlük C vitamini ihtiyacını karşılamak için yeterlidir"** diyorlar.

Özellikle karbonhidrat bakımından zengin olan kavunun yeteri kadar B ve C vitamini içermesi nedeniyle her gün tüketilmesi gereken bir besin maddesi olduğu belirtildi.

Uzmanlar, yazın en çok tüketilen meyvelerinden karpuzun ise kavuna göre daha fazla su ile sodyum, potasyum, kalsiyum gibi çeşitli mineral ve vitaminleri içeren faydalı bir besin maddesi olduğunu belirterek,

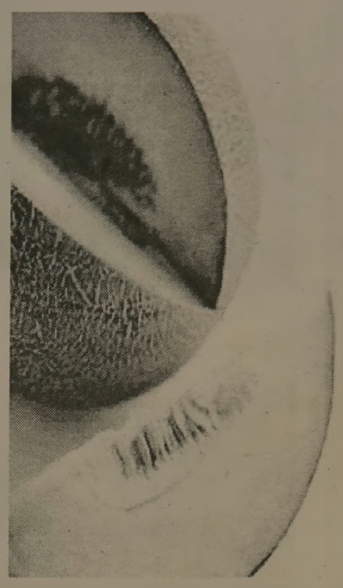

"Kavun gibi böbrekleri çalıştırarak kum ve taş dökmeye yardımcı olan karpuz, içindeki madeni tuzlar sayesinde vücudu zehirleyen çeşitli zararlı atıkların da kandan atılmasını sağlıyor" diye konuştular.

Not Defteri

MUZAFFER GÜRBOĞA
Eğitimci-Yazar

Evlilik Renkleri

Her evliliğin kendine özgü bir ilişki dinamiği vardır. Sağlıklı bir evlilik, eşlerin kendi renklerini korumasıyla olanaklıdır. Kişinin kendini geliştirmesi, özgürlüğünü yaşaması son derece önemlidir ve bir gereksinmedir. Eşler arasındaki ilişkiyi karşılıklı beklentiler belirliyor. Zaten ilişki bir alış veriş değil mi? Herkesin yapabileceği şeyler sınırlıdır. Beklenti düzeyini gerçekçi tutmakta yarar vardır. Kendini yeterince iyi anlatmak, karşısındakini anlamak için iyi dinlemek, ilişkiyi kalite getirir. İyi eş, anlamaya, kötü eş yargılamaya çalışır. Ben dilini kullanmak, iletişimi kolaylaştırır.

Yaşamla barışık olmak için mutlaka güvenilir bir aile ortamı ve arkadaşlık ilişkisi gerçekleştirilmelidir. Yardım etme, destek olma ve yüreklendirme önemlidir. Biri bardağı tutuyorsa, diğeri sürahiden suyu boşaltmalıdır. Eşler arası eşit ilişkide, gündelik işlerin paylaşımı bence ayırıntıdır.

Ne yazık ki çoğu evliliklerde kadın savunma, erkekse saldırma üzerine kurmuş startejiyi. Erkekler kadına sahip olma yerine, sevgiyi ve zamanı paylaşmayı deneseler. Sahiplenmekle, sahip çıkmak arasındaki fark görülebilse ne iyi olur.

Tartışmalarda amaç ille de birinin kazanması değil, tarafların uzlaşmasıdır. Sorunları örtmek kadar, hayali sorunlarla uğraşmak yanlıştır. Sorun çözmenin bir yolu, onu küçük ve başa çıkabilecek parçalara bölmektir.

Uzun ilişkiler özveri ister, ilgi ister, özen ister. Bir şeyin değeri ona verdiğimiz emekle ilintilidir. Çoğu zaman görülen o ki, insanlar birbirlerini tüketmek amacıyla yaklaşıyorlar. Aile nasıl ise çocuk da öyle olmaktadır. Evlilik, yarım elma ilişkisi de olmasın.

GEMLİK REHBERİ

GEREKLİ TELEFONLAR

İtfaiye	110
Polis İmdat	155
Jandarma İmdat	156
Jandarma K.	513 10 55
Polis Karakolu	513 18 79
Gar. Kom.	513 12 06

KAYMAKAMLIK

Kaymakamlık	513 10 51
Kaymakamlık ev	513 10 52
C.Savcılığı	513 10 53
C.Savcı Yrd.	513 29 54
Emniyet Müd.	513 10 28

ULAŞIM

Uludağ Turizm	513 12 12
Aydın Turizm	513 20 77

HASTANELER

Devlet Hastanesi	513 92 00
SSK Hastanesi	513 23 29
Mer.Sağ.Ocağı	513 10 68

TAKSİLER

Körfez Taksi	513 18 21
Çınar Taksi	513 24 67
Güven Taksi	513 32 40
Gemlik Taksi	513 23 24
Manastır Taksi	514 36 50

RESMİ DAİRELER

TEK Arıza	513 20 66
TEK İşletme	513 45 03
Statyum	514 00 95
Orm.Böl.Şef.	513 12 86
Millî Eğt. Md.	513 11 74
Halk Kütüphane	513 13 53
Askerlik Şb.	513 10 57
Karayolları	513 13 08
Liman Baş.	513 11 33
Mal Müd.	513 10 95
Nüfus Md.	513 37 42
Özel İd. Md.	513 15 07
Tapu Sicl. Müd.	513 14 14
Müftülük	513 13 64
Gümrük Md.	513 14 11
Tekel Md.	513 10 42
Ver. Dairesi Md.	513 23 60
İlçe Tarım Müd.	513 11 86
İlçe Seç. Md.	513 77 73

BELEDİYE

Santral	513 45 21 -23
Başkanlık	513 45 20
Zabıta	513 24 32
Otobüs İşlet.	513 45 21-122
Su İşlet.	513 45 21 - 115
İtfaiye	513 23 25
Muhasebe Md.	513 45 21 -182
Yazı İşl. Md.	513 45 21 -111
Su Arıza	Yalnız 185

DENİZ OTOBÜSÜ

Bursa	256 77 84
Mudanya	544 30 60
Yenikapı	(212) 516 12 12
Yalova	(226) 811 13 23
İDO İmam Aslan Dinlenme Tes.	513 24 94

VAPUR - FERİBOT

Yalova	(226) 814 10 20
Topçular	(226) 363 43 19
Eskihisar	(262) 655 60 31

OTOBÜS

Şehirlerarası	261 54 00
Otobüs Terminali	(18 Hat)

TÜP DAĞITICILARI

Aygaz	513 12 95
Tekgaz	513 16 37
Ocakgaz	513 16 37
Ergaz	513 88 43
İpragaz	513 22 59
Habaşgaz	513 45 46
Yeni Likitgaz	513 65 00
BP Gaz	514 59 81
Bütünler Likitgaz	513 80 00
AKCAN PETROL	513 17 79
YERLİYURTLAR PETROL	513 30 33

ELEMAN ARANIYOR

Profesyonelce gazetecilik yapabilecek ELEMAN ve matbaamızda yetiştirilmek üzere ÇIRAK ARANIYOR.

Müracaatların şahsen yapılması rica olunur.

İstiklal Caddesi Akbank Aralığı Bora Sokak No : 3/B GEMLİK

Bez afişler kaldırıldı

İstiklal Caddesi'nde bulunan bez afişler görüntü çirkinliği yapıyor gerekçesiyle yasaklanmasının ardından önceki gün süresi dolan bez afişlerin belediye zabıta ekipleri tarafından toplatıldığı öğrenildi. Geçtiğimiz günlerde afiş asılmasının yasaklandığı şeklinde gazetemizde çıkan haberden sonra, zabıta müdürlüğü ekipleri tahsis şefliğinden aldığı bilgiler doğrultusunda günü dolan afişler sökülürken, AKP İlçe Başkanlığı ile Yeşilırmak Dershanesi ve meydanda Aykent İlköğretim Okulu dışında da hiçbir afişin kalmadığı görüldü. Öğrenildiğine göre, İstiklal Caddesi'ndeki bez afişlerin görüntü çirkinliği yaratmayacak şekilde asılacağı belirtildi.

ELEMAN ARANIYOR

Gemlik'teki fabrikamızda çalıştırılmak üzere **Endüstri Meslek Lisesi** mezunları aranmaktadır.

TEL : (0.224) 513 49 86

KAYIP

Bursa Emniyet Müdürlüğü'nden almış olduğum ehliyetimi kaybettim. Hükümsüzdür.
Zeki ÜNER

KAYIP

Bursa Emniyet Müdürlüğü'nden almış olduğum ehliyetimi kaybettim. Hükümsüzdür.
İSMAİL AY
(İbrahim oğlu 1939 doğumlu)

KAYIP

Gemlik Lisesi'nden aldığım tastıknamemi kaybettim. Hükümsüzdür.
İSMAİL AYDIN

TAKSİTLİ TATİL EN İDEAL TATİL!

WORLD KART
İDEAL
ADVANTAGE
BONUS KART

sahiplerine VADE FARKSIZ 4 veya 12 ay taksit imkanı

ANI TOUR

düru turizm

- ✔ OKUL GEZİLERİ
- ✔ VİZE İŞLEMLERİ
- ✔ YURTİÇİ - YURT DIŞI OTEL REZERVASYONLARI
- ✔ PAKET TURLAR
- ✔ HAC - UMRE
- ✔ YURTİÇİ - YURTDIŞI UÇAK BİLETLERİ
- ✔ KONGRE VE SEMİNER

TÜRK HAVA YOLLARI

KAYABEYOĞLU TURİZM SEYAHAT
Demirsubaşı Mh. Çeşme Sok. No:9/A GEMLİK
Tel : (0.224) 514 47 71 Fax : (0.224) 514 40 44

Gemlik Körfez'inde yapılan bakteriyolojik analiz sonuçlarına göre, denize girilmez.

Denizimiz kirli çıktı

İl Sağlık Müdürlüğü Halk Sağlığı görevlileri tarafından her hafta Gemlik Körfez'inden alınan su örneklerinin geçtiğimiz haftaki incelemeleri ürkütücü çıktı. Deniz suyunda en az 200 fecal koliform olan kirlilik sınırı, alınan su örneklerinin büyük bir çoğunluğunda 2 bin 400 fecal koliform olarak görüldü. Yapılan açıklamada, en temiz bölgelerin Narlı'da 28, Karacaalli'de 75, Büyük Kumla'da 9, Sunğipek Fabrikası önünde 23 olurken, Küçük Kumla Orman Kampı, Hasanağa İzcilik Kampı, Gemsaz ve Kumsaz Halk Plajı, Kurşunlu Siteler önü Halk Pilajı'nda 2 bin 400 fecal koliform olduğu açıklandı. Bu durumda, bu yerlerde denize girmenin tehlikeli olduğu belirtildi.

GEMLİK GEMLİK'İN İLK GÜNLÜK GAZETESİ

Körfez

TARAFSIZ SİYASİ GAZETE

20 Ağustos 2003 Çarşamba FİYATI : 200.000. TL.

Gemlik Vergi Dairesi Müdürlüğü, pazarcı esnafını vergi açısından bilgilendirmek için bildiri dağıttı.

Pazarcıya vergi dersi

Güne Bakış

Kadri Güler
gemlikkorfez@mynet.com

Kirlenen denizimiz

İl Sağlık Müdürlüğü Halk Sağlığı teknisyenleri içme sularından ve denizimizden su örnekleri alarak, devamlı olarak kirlilik oranlarını saptarlar.

Bu yıllardır yapılır.

Geçtiğimiz günlerde yapılan tahlillerin sonuçları yine ürkütücü..

Dünyanın en güzel köşelerinden olduğunu sandığımız Gemlik Körfez'i insan eliyle kirletiliyor.

Bir iç deniz olan Marmara'nın çevresini çevrelemiş olan sanayi kuruluşları ve evsel atıklar bu kirliliğin en büyük sebeplerini oluşturuyor.

30 yıl önce tertemiz olan bu sahiller bugün neden içinde yüzülmez hale geldi?

Bunu iyi irdelememiz gerekir.

Ülkemizin Ege kıyıları, Akdeniz kıyıları birer cennet gibi iç ve dış turisti çekerken, neden Gemlik Körfez'i çevresi bu başarıyı sağlayamıyor?

Bunun başında denizinin kirli olması geliyor.

İnsanlar kirli olan sahile ve denize neden gelsin.

Kumla'da, Kurşunlu'da oluşturulan beton kentler ve bunların içinde yaşayanlar denizin temizliğine pisliğine aldırmıyor.

"Acı patlıcanı kırağı çalmaz" diyorlar ama işin iç yüzü öyle değil.

Bölgemizdeki kirlilik oranı normalin çok üzerinde bu tehlike çanlarına kulak verelim.

Orhangazi Vergi Dairesi Müdürlüğü denetmenlerinin ilçemiz Salı pazarında yaptığı çapraz denetimlerde esnafın vergi konusunda bilgisizliğini görünce durumu ilgililere bildirdi. Gemlik Vergi Dairesi Müdürü Yakup Ceylan, pazarcı esnafının bilgilendirmek için bildiri bastırdı.

Gemlik Vergi Dairesi Müdürlüğü dün Salı Pazarı'nda pazarcı esnafını basit usul vergi konusunda bilgilendirmek için bildiri dağıttı.

Geçtiğimiz günlerde Orhangazi Vergi Dairesi'nden gelen Vergi Denetmenlerince, Salı Pazarı'nda iki hafta üst üste yapılan çapraz denetimlerde, pazarcı esnafının basit usul ile vergi mükelleflyeti konusunda bilgi yetersizliğinin saptanması üzerine, konuyu değerlendiren Gemlik Vergi Dairesi Müdürü Yakup Ceylan, esnafın bilgilendirilmesi için bir bildiri hazırladı.

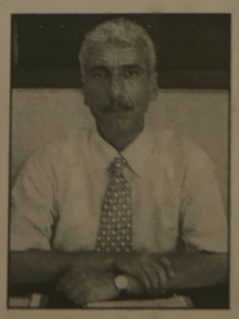

Yakup Ceylan

MEMURLAR DAĞITTI

Dün saat 10.00'da Gemlik Vergi Dairesi Müdürlüğü'nde görevli memurlar, Salı Pazarı'na giderek, hazırlanan 600 bildiriyi tek tek pazarcı esnafına dağıttı.

Pazarcı esnafını bilgilendirmek için dağıtılan bildiride şu görüşlere yer verildi:

"İlçemizde sürdürülmekte olan yaygın ve yoğun vergi denetimlerinde, pazar takibi suretiyle faaliyette bulunan ve basit usulde vergilendirilmesi gereken mükellef-lerin yapılan denetimlerde cezalı işleme muhatap olmamaları ve bu yönde mağduriyetlerinin önlenmesi açısından açıklama yapılması gerekli görülmüştür" denildi.

Pazarcı esnafın basit usulde vergiye tabi oldukları, vergi dairelerinde kaydı bulunmayan mükellefler in bir an önce vergi kaydı yaptırmalarını gerektiği hatırlatılarak, kayıt yaptırmayanlara usulsüzlük cezası ve resen takdir cezası verileceği bildirildi. Bu mükelleflerin Vergi Usul Kanunu hükümlerine göre fatura, perakende satış fişi ve diğer belgeleri düzenlemek ve kullanmak zorunda olduğu hatırlatıldı.

Devamı sayfa 4'de

Buluşma

Gürhan ÇETİNKAYA

Ayağımızın tozuyla...

Tatil bitti... Döndük geldik...

Tatilde de olsak ülkede gelişen olaylardan uzaklaşmak mümkün değil.

Böyle bir düşüncemiz de yok zaten.

Bu ülkede yaşıyoruz ve günah da sevap da hepimizin.

Biz yazmıyorken başbakanımız 14 bin kişiye gönderdiği davetiyeleriyle Guiness Rekorlar Kitabı'nda yer almaya aday düğün törenini gerçekleştirdi.

Gelin ve damada mutluluklar diliyoruz.

Irak'a asker gönderelim göndermeyelim tartışmaları önce başlamıştı hala sürüyor. Henüz netleşmişte değil.

Cumhurbaşkanı muhalefet ediyor.

Yine son on günün en flas haberi hükümeti oluşturan siyasal partinin yeni katılımlarla anayasayı dahi tek başına değiştirebilecek güce erişmesi oldu.

Ve yansımaları ülke gündemine vurmaya başladı.

Söz konusu yansımalar ülkede işbasında bulunan zihniyetin eline gücü geçirdi mi neler yapabileceğinin sinyallerini de veriyor.

Nasıl ?

Hani şu Orman Vasfını yitirmiş arazilerin satışını öngören bir yasa vardı ya. İnsanları orman yakmaya bile tesvik edebilecek nitelikteki yasa...

İste o yasa tasarısı. Türkiye'de tek başına hukuk savaşı veren Cumhurbaşkanı Ahmet Necdet Sezer'de iki kez döndü:

Sen misin veto eden

İktidara yaltaklanan medya kalemşörleri ortaklaşa Cumhurbaşkanı'na veryansın ediyor...

Sayısal gücünün yanı sıra medya desteğini de yanına alan Başbakan Sakarya'dan gürledi.

"Yasa tasarısı aynen meclisden geçirilecek ve Cumhurbaşkanına gönderilecek"

Hadi bakalım... Hodri meydan.

"Benim dediğim doğrudur" diyen bir Başbakan hukuku ve insan haklarını her türlü olgunun üzerinde gören bir Cumhurbaşkanına direniyor.

Doğal, tarihsel ve kültürel zenginliği satarak Türkiye ekonomisinin içinde bulunduğu sıkıntıyı aşmaya çalışıyor.

Tam bir mirasyedi düşüncesi...

Çalışmak yerine varlıkları elden çıkarmak.

Sonra...

Deniz bir gün bitecek.. Elde satılacak bir şey de kalmayınca ne olacak?

Düşünmeye ne gerek var?

Bugünü kurtaralım da... Bizden sonra tufan.

Bu düşünce yapısı ülkeyi bugünlere getirdi. Açmaza soktu. Borç batağına sapladı.

Seçmen, bu düşünce yapısını 3 Kasım 2002'de sandıkta bıraktı.

Seçim sisteminin de etkisiyle AKP'yi tek başına iktidara taşıdı.

Bunu yaparken seçmen herhalde parsel parsel ülkenin satılmasını istemiyordu.

Seçmeni pişman etmenin ne anlamı var?

Seçmeni AKP'yi seçtiğine pişman edecek o kadar çok uygulama var ki?

Düşündükçe insanın içi acıyor. Sıkılıyor.

Tek dileğim, tek umudum,

Nisan 2004'de yapılacak yerel seçimlerin iktidarın aklını başa getirecek sonuçlar vermesi...

Basından Seçmeler

Mehmet YILMAZ

İslamda reformu sadece Türkiye başarabilir

Geçen hafta Amerika'daydım. Orada olduğum sırada gazetelerin birinci sayfalarında ve televizyonların haber bültenlerinde en önemli haber, homoseksüel olduğunu resmen açıklayan bir evangelist rahibin piskopos seçilmesiyle ilgiliydi.

Muhafazakarlıklarıyla bilinen evangelistler günler süren toplantılar sonunda homoseksüel rahibin, piskoposluğunu onayladılar.

Kararın açıklanmasından sonra gazete lerde yayımlanan bir fotoğraf dikkatimi çekti. Homoseksüel piskopos, erkek arkadaşı ve piskoposun kızı sevinç içinde birbirlerine sarılmışlardı....

Bizim toplumsal kültürümüz içinde yetişen herkes gibi beni de şaşırtan ve anlamakta zorlandığım bir tabloydu bu...

Aslına bakarsanız, söz konusu piskopos kilisenin tarihi boyunca gördüğü ilk homoseksüel de değildi.

Yapılan tek şey evangelist kilisesinin, kafasını kumdan çıkarmasından ibaretti. Bundan önce yok saydığı, görmezden geldiği bir kesimi, daha fazla yok sayamayacağını gören kilisenin, modern bir yorumu tercih etmesiydi...

Direnen, kaybeder.

Amerika'nın toplumsal yaşamında kamusal kişiliklerin yalan söylemesi pek hoş karşınamıyor. Clinton'un başına, sırf en basta yalan söylediği için neler geldiğini hepimiz hatırlıyoruz.

Bu açıdan bakınca da, çıkıp dürüstce kendi kimliğini ortaya koyan bir rahibin bu kavgadan galibiyetle çıkması da sürpriz değildi.

Evangelist kilisesinin açtığı bu yolun yakın bir geçmişte öteki kiliselere de sirayet edebileceğini düşünmek için çok neden var. Homoseksüelmlmik de bugünkü toplumsal yaşamımızın bir gerçeği ve bunu yok sayanlar, kendilerini bu gerçeğe göre yeniden örgütleyebilenler karşısında kaybetmeye mahkumlar.

Gazetelerde piskopos seçimi ile ilgili haberlere ve karikatürlere bakarken İslamiyetin geleceği üzerine yapılan tartışmaları da hatırladım.

Dünya hızla değişiyor. İnsan ilişkileri, insanların toplumla ve devletle ilişkileri yeni boyutlar kazanıyor.

İslam toplumları bu değişime ayak uydurmakta zorlanıyorlar.

Görev Türk aydınının

Dünyanın birçok yöresinde refah düzeyi hızla yükselirken, islamiyetin egemen olduğu birçok toplum iç burkan bir fakırlık içinde yaşıyor.

Bunun sorumlusunun sadece İslam dini olduğunu söyleyebilir miyiz?

Hayır, elbette bunu söyleyemeyiz.

Ancak, İslamın modern çağın ihtiyaçlarına yanıt veren bir yorumun yapılmasında karşılaşılan güçlüklerin, bağnazlık ve [illegible] lığın bu geri kalmışlıkta önemli bir payı olduğu da gerçek.

Türkiye'nin demokratik düzeyinin bugün ulaştığı boyutu beğenmiyor olabiliriz. Ama bu yetersiz demokrasimizin bile birçok İslam ülkesi halkı için bir **"rüya"** olduğu gerçeğini de aklımızdan çıkarmamamız gerekiyor.

Ve bugün laik demokrasimizin ulaştığı boyut, İslam ile ilgilenen, bu konuda çalışan Türk aydınlarına, başka İslam ülkeleri aydınlarının yerine getiremeyecekleri bir görevi de yüklüyor.

O da İslamiyette modern çağın ihtiyaçlarına yanıt arayacak bir reform hareketinin fikri temellerinin ancak bu ülke aydınlarına gerçekleştirilebileceğidir.

Milliyet Gazetesi

İLAN ve REKLAMLAR KAZANDIRIR
1 AYLIK PAKET REKLAM
100 milyon+KDV+Sürpriz
GEMLİK Körfez GÜNLÜK SİYASİ GAZETE
BİR TELEFON YETERLİ
TEL : (0.224) 5131797

Gemlik Belediyesi'nce yaptırılan Kültür Merkezi'nin iç donanımı yapılacak

Kültür Merkezi bitmek üzere

Manastır Mevkiinde Cumhuriyet İlköğretim Okulu altında Borçelik tarafından maddi sponsorluğu yapılan Kültür Merkezi'nin dış ve iç boya, pencere işleri tamamlandı.

556 kişilik tiyatro ve sinema salonu, nikah salonu, kreş, kuaför, aerobik salonu ve kafeteryası bulunan Gemlik Belediyesi Kültür Merkezi yapımı son aşamaya geldi. 510 metrekare taban alanı bulunan 3 kat inşaa edilen 1 trilyon 200 milyar liraya mal olacak olan Kültür Merkezi'nin iç donanım döşenmesi ve çevre düzenlemesi dışında her şeyi tamamlandı.

Taban alanı 510 metrekare olan 3 katlı Kültür Merkezi'nde sinema, tiyatro, nikah salonu, kafeterya, bale, step ve aerobik salonu, kreş ve ana okulu, kuaför ve güzellik salonu bulunuyor.

11 EYLÜL'DE AÇILACAK

Belediye Başkanı Mehmet Turgut, iç donanım ve çevre düzenlemesinin çok kısa bir sürede tamamlanarak, çok amaçlı olarak Gemliklilerin hizmetine sunulacak olan içinde 350 metrekare bale, step ve aerobik salonu, kuaför ve güzellik salonu, 150 kişiye hizmet verebilecek kafeteryası, 275 çocuğu barındırabilecek kreş ve ana okulu ve daha sonra yanında yapılacak günde 100 hastaya bakılabilecek sağlık merkezinin de içinde bulunduracak Kültür Merkezi'nde 556 kişilik sinema, tiyatro ve nikah salonu olarak kullanılabilecek büyük bir salonun bulunacağını söyledi. Belediye Başkanı Mehmet Turgut, Kültür Merkezi'nin 11 Eylül Gemlik'in Kurtuluş şenlikleri etkinliklerinde hizmete açılacağını, Gemlik'in yıllar sonra ilk kez büyük bir hizmete kavuşacağını belirtti.

Atinak Mühendislik İnşaat Sanayi ve Tic. Ltd.Şti. tarafından yapılmakta olan Kültür Merkezi'nin temeli geçtiğimiz yıl AKP Genel Başkanı Recep Tayyip Erdoğan tarafından atılmıştı.

Kültür Merkezi'nin dış cephesi tamamen yeşile boyanırken, kapılar fotoselli otomatik ve çerçeveler ise, alimünyum profilden yapıldı.

TAŞI GEDİĞİNE

İnan Tamer

Elektrik kesintisi....

Amerika ve Kanada' da elektrikler bir müddet sönmüş.
Korku, panik hayat felç olmuş.
Ya bizdeki gibi hemen hemen her gün bir iki kez kesilse ne yaparlardı?
Alışmayana zor tabii.

TATLI SERT

Erol GÜRÇAY

Acı bir anı

17 Ağustos depremi hepimizi üzdü.
Toplum olarak da üzüldük.
Kişi olarak da üzüldük.
Benim de can arkadaşım enkaz altında can verdi.
Ömür boyu yanından ayırmadığı annesi de yanındaydı.
Rahmetli Erdal Olcay.
Tüğsaş'da Daire Başkanı idi.
Benim hem iş arkadaşımdı.
Hem lojman komsumdu.
Hem de kadim dostumdu.
Annesi de, çok aydın bir kadındı.
Bana da, çok annelik yapmıştı.
Her ikisi de nur içinde yatsın.
Gün geldi emekli olduk.
Ama. Dostluğumuz bitmedi.
Arada bir, Ankara'da bir araya geldik.
Arada bir, Gemlik ve Yalova'da hasret giderdik.
17 Ağustos'tan 3-4 gün önceydi.
Yalova'dan Erdal arıyordu.
Yeni aldığı cep telefonu ile, beni davet ediyordu.
Teyzen seni bekliyor, önümüzdeki hafta Ankara'ya dönüyoruz, dedi.
Galiba Cuma günüydü.
Cumartesi, pazar yazlıkçıların ekstra misafiri olur, dedim.
Pazartesi işlerimi hallederim.
Salı günü Gemlik'e uğrar, gazetemi alır ve Yalova'ya geçerim, diye program yaptım.
Yalova'ya mutlaka gidecektim.
Çünkü hem can arkadaşım oradaydı.
Hem de bana yarım annelik yapan teyzem oradaydı.
Eğer Pazartesi günü gitseydim.
Beni gece geç saatlerde salmazdı.
Ve. Mutlaka orada kalırdım.
O zaman belki, ben de onlarla birlikte olacaktım.
Ama. Bir bahane benim bir gün daha geç gitmemi sağladı.
Her 17 Ağustos günü, toplum olarak acı çekiyoruz.
Ama. Yakınlarını kaybedenler, bu acıyı daha yoğun yaşıyor.
Ancak, bir türlü akıllanmıyoruz.
Toplantılar yapılıyor.
Raporlar yazılıyor.
Bir türlü, radikal önlemler alamıyoruz.
Koyun gibi, kaderimizi bekliyoruz.

GÜNÜN SÖZÜ

Gözyaşları,
Acının sessiz sözleridir.
"Voltaire"

Pazarcıya vergi dersi

Birinci sayfanın devamı
Vergi Dairesi tarafından dağıtılan bildiride, **"Basit usulde vergilendirme kapsamına alınan mükellefler sattıkları emtia ile ilgili olarak istenmesi halinde fatura veya pera kende satış fişi düzenlemek zorundadırlar. Belge vermedikleri günlük hasılatlar için gün sonunda tek bir fatura düzenlemeleri gerekmektedir."** denildi. Belge düzenlemeyenlere her bir belge için 84 milyon lira özel usulsüzlük cezası kesileceği de hatırlatıldı.

Bildiride basit usulde vergilendirilen mükelleflerin kendi işyerlerinde çalıştırmaları ve bulunmalarının zorunlu olduğu, çırak veya yardımcı çalıştırmaları halinde çalıştırılanların diğer ücret kapsamında vergilendirilmesi gerektiği belirtildi. Sahte veya yanıltıcı belge düzenlendiği veya kullanıldığının saptanması halinde, bu mükelleflerin basit usulden yararlandırılmayacağı da açıklandı.

Yapılan bilgilendirmede Basit Usul ile vergilendirilenlerin 1 Temmuz 2003 tarihinden başlayarak, KDV beyannamesi vermeyeceği , daha geniş bilgi almak isteyenlerin Gemlik Vergi Dairesi Müdürlüğü ne başvurmaları istendi.

Kumla'da çöp sorunu

Küçük Kumla Belediyesi nin yaz sezonu aldığı kararla çöplerin konteynerler yerine çöp araçlarına verilmesi yer yer tepkilere neden oluyor.

Yaz sezonunda, bel dedeki çöp konteynerleri kaldırtan Belediye Başkanı Ömer Bal, bunun yerine çöp toplama araçlarının girdikleri sokaklarda düdük öttürerek, evlerdeki çöplerin doğrudan araca atılması uygulaması getirildi. Bu uygulamada, sabah evlerinden çıkan çalışanların torbalar elinde kamyonu beklemek zorunda kaldıklarını çoğu kez de bekleyemeden çöpleri Gemlik'teki çöp konteynerlerine attıklarını söylediler.

KUTULAR DOLU

Zabıtanın da yollara çöp bırakanlara ceza yazdıklarını söyleyen yazlıkçılar, uygulamadan şikayetçi olduklarını bildirirlerken, sahil bandına konan çöp kutularının ise çok kısa zamanda dolması çirkin görüntülerin meydana gelmesine neden oluyor.

Yazlıkçılar, bu görüntülerin Kumla ya yakışmadığını söylüyorlar.

Kumla'da bu çöp kutularına sık sık rastlamak mümkün.

NÖBETÇİ ECZANE

20 Ağustos 2003 Çarşamba
İNCİ ECZANESİ

GEMLİK Körfez GÜNLÜK SİYASİ GAZETE

YIL : 31 SAYI : 1624
FİYATI : 200.000 TL. (KDV Dahil)
Sahibi : Kadri GÜLER
Yazı İşleri Müdürü : Serap GÜLER
İstiklal Cad. Bora Sok. No:3/B
Tel : 5131797 Fax : 513 35 95 GEMLİK
Basıldığı Yer : KÖRFEZ OFSET
Matbaacılık-Yayıncılık-Reklamcılık Tesisi
İstiklal Cad. Bora Sok. No:3/B GEMLİK
(Dini bayram Günleri ve Pazar günleri yayınlanmaz)

PVC KAPLAMA VE PLASTİK KART SİSTEMLERİ

- Plastik Kimlik Kartı
- Personel Kartı
- Öğrenci Kartı
- Tanıtım Kartı
- Fatura Kartı ve
- PVC Kaplama

Körfez Ofset

MATBAACILIK-YAYINCILIK-REKLAMCILIK

İstiklal Cad. Bora Sok. Akbank Aralığı No : 3/B GEMLİK
Tel : (0.224) 513 17 97 Fax : (0.224) 513 35 95

DOĞUŞ FEN DERSHANELERİ

"Her Zaman Bir Adım Önde"

TÜGSAŞ'ta amonyak kaçağı korkuttu

Dün gece saat 22.30 ile 23.00 arasında AZOT Sanayi Fabrikası'ndan sızan amonyak gazı, Borusan ve Gemsaz'da oturanlara korkulu anlar yaşattı.

İlçemizin en büyük sanayi kuruluşlarından olan TÜGSAŞ A.Ş.'de dün akşam meydana gelen kısa bir amonyak kaçağı, çevredeki sanayi kuruluşları ve çevrede oturanlar ile Gemsaz daki yazlıkçılar arasında büyük korkuya yol açtı. Öğrenildiğine göre, fabrikanın üretim sırasında asit devreye girerken, amonyak kaçağının meydana geldiği ve boşa çıkan amonyağın çevreye yayıldığı öğrenildi. Havaların sıcak olması nedeniyle, Gemsaz ve Borusan'da dışarıda oturan vatandaşlar, ani amonyak gazını teneffüs etmeye başlayınca ne olduğunu şaşırdılar. Durum İlçe Jandarma Bölük Komutanlığı'na bildirilirken, bazı yazlıkçılar da gazetemizi arayarak, durumu bizden sordular. Jandarma olay ile ilgili araştırma başlatırken, gece saat 23.15 sıralarında gazetemiz Yazı İşleri, kaçak ile ilgili Kaymakam Sadettin Genç e konuyla ilgili bilgisi olup olmadığını sordu. Kaymakam Genç e o saate kadar herhangi bir bilgi verilmediği öğrenildi. Daha sonra yaptığımız araştırmada, olayın doğruluğunu tespit ettik. Kaçağın kısa sürede önlendiği herhangi bir tehlikenin olmadığı bildirilirken, bilhassa Gemsaz da oturanların amonyak kaçağının hissedilmesiyle, evlerine kapanarak, kapı ve pencereleri örttükleri bildirildi.

Erbakan nikahta şahitlik yapacak

Saadet Partisi İlçe Başkanlığı'nın yarın yapılacak olan geleneksel sünnet şenliğine katılacak olan SP Genel Başkanı Necmettin Erbakan'ın aynı akşam nikah şahitliği yapacağı öğrenildi.

Saadet Partisi İlçe Başkanlığı'nın her yıl geleneksel olarak düzenlediği sünnet şölenine katılacak olan Prof. Dr. Necmettin Erbakan nikah şahitliği de yapacak. Kapatılan Refah Partisi ile Saadet Partisi Kadın Kollarından uzun yıllar hizmet eden ve hala hizmetini sürdüren İnci Özsabuncu ve eşi Zekai Özsabuncu'nun oğulları Tolga'nın Belediye Düğün Salonu'nda saat 20.00'de yapılacak olan evlenme törenlerinde SP Genel Başkanı Prof. Dr. Necmettin Erbakan'ın gencin nikah şahitliğini yapacağı açıklandı. Saadet Partisi İlçe Başkanı

Recep Aygün, Genel Başkanları Necmettin Erbakan'ın yarın gününü Gemliklilere ayıracağını, bundan da büyük mutluluk duyduklarını söyledi.

CAFE ŞEHZADE GARDEN PUB

Büyükkumla İskelesi karşısında değişik atmosfer, nezih, farklı otantik bir mekan.

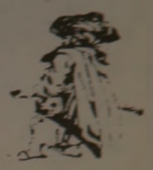

Ayrıca cazip fiyatlarıyla güzel vakit geçirebileceğiniz yegane bir yer

Büyük Kumla Meydanı İskele Karşısı
Tel : (0.224) 538 00 90 BÜYÜKKUMLA

SATILIK VİLLA

Cumhuriyet Mahallesi'nde Triblex Satılık Villa
GSM: (0.535)886 47 74

SATILIK GARAJ

Kumla Hizmet Caddesi'nde dükkan olarak kullanılabilecek SATILIK GARAJ
Tel : (0.224) 513 17 97

ABONE OLDUNUZ MU ?

Gemlik'in en etkin yerel gazetesi Körfez

Okuyun, Okutun, Abone Olun

KAYIP

Nüfus cüzdanımı, Çorlu Emniyet Müdürlüğü ndenaldığım ehliyetimi, askeri kimlik kartımı, sağlık muayene fişimi, sağlık cüzdanımo, vergi kimlik numarası kartımı, tasarruf teşvik personel numarası ve kredi kartlarımı kaybettim. Hükümsüzdür.
ŞABAN GÜRCÜ

Çizgi filmleri büyüyünce seyretmeli

Uzmanlar, çocukların büyük oranda etkilendiği çizgi filmleri ancak ergenlik dönemi sonrasında izlemeleri gerektiğini söyledi. Türkiye Radyo Televizyon Kurumu nun aylık yayın organı **"Radyo Televizyon"** ağustos sayısının kapak konusunu çizgi filmlere ayırdı. Heidi, Şeker Kız Candy, Akıllı Bıdık, Ayı Yogi, Uçan Kaz Morton, Tom ve Jerry, Mickey Fare gibi çizgi kahramanlarının verdiği insani mesajların ardından birden bire ekranların neye benzediği belli olmayan, ürkütücü, bir sürü karakterden oluşan görüntülerle kaplandığı belirtilen yazıda çocukların çizgi filmler hakkında görüşlerine de yer verildi. Cocukların, kavgaların anlatıldığı filmleri de seyrettiği ve bu görüntülerin rüyalarına girdiği bildirilen yazıda, uzman psikiyatr görüşüne de başvuruldu. Cizgi filmlerin çocukların hayatında ilk sırada yer aldığını ifade ederek, içerisinde şiddet bulunan filmlerin çocukların tercihi değil, televizyon yöneticilerinin tercihi olduğunu kaydetti. Radyo Televizyon Dergisi'nin sorularını cevaplandıran uzmanlar, **"Bu tür filmlerle her şeyi elde etme mesajı, elde edilecek şey için her yolun uygun olduğu ve başkalarını bir biçimde yok etme düşüncesi aktarılıyor. Ani parlamalar çocukların zihin yapısındaki düzensizlikleri tetikle yerek sara nöbetlerine ya da havale geçirmelerine yol açabilir. Haberlerdeki veya çizgi filmlerdeki şiddet çocukları daha fazla etkileye bilir. Çocukların çizgi filmleri izlemeleri için ancak ergenlik sonrasında olması gerekir. Çünkü çocuklar bu yaşlara kadar sınırı bilmezler. Çocuklar ve gençler çizgi filmlerin yanında internette karşılaşabilecekleri mater yallerle de tehlike altındadır"** diye konuştu. Öte yandan, yazıda şiddet ya da cinsellik içeren çizgi filmlerin çocuklara göste rilmemesi gerektiği, çocuklara neyin zararlı olduğu kararının ise pedagoglara bırakılması gerektiği hatırlatıldı.

1 Nolu Cadde trafiğe açıldı

Belediye tarafından bir buçuk ay önce alt yapı çalışmaları ve asfalt kaplama çalışmaları için trafiğe kapatılan 1 Nolu Cadde, çalışmaların bitirilmesi nedeniyle, dün trafiğe açıldı. Turizm sezonunun başlaması nedeniyle, yol çalışmalarının başlamasıyla, Kumla'dan dönüşler 1 Nolu Cadde nin trafige kapatılmasıyla Atatürk Kordonu'na alınmış, yolun dar ve tümseklerle dolu olması araç sürücülerine bir buçuk ay boyunca çileli bir dönem yaşatmıştı. Dün yolun trafiğe açılmasıyla, araç sürücüleri bu kez de yol üzerindeki tümseklerle karşılaşınca şaşkınlıklarını gizleyemediler.

RENKLİ ETİKET - BROŞÜR - EL İLANI - KİTAP - DERGİ - AFİŞ - YILLIK BASIMI - FATURA - İRSALİYE - BİLET - GİDER MAKBUZU - DAVETİYE - KARTVİZİT - KAŞE - MÜHÜR - CİLT YAPIMI - PLASTİK KİMLİK KARTI

1 GÜNDE KALİTELİ ve UCUZ DAVETİYE BASILIR

Her türlü matbaa işlerinizde hizmetinizdeyiz.
"Matbaacılık Bizim İşimiz"

Körfez Ofset

MATBAACILIK-YAYINCILIK-REKLAMCILIK

İstiklal Cad. Bora Sok. Akbank Aralığı No : 3/B GEMLİK
Tel : (0.224) 513 17 97 Fax : (0.224) 513 35 95

Kalp krizi 'geliyorum' diyor

Aniden ortaya çıktığı sanılan kalp krizi, başlamadan en az bir saat önce kendini belli edecek belirtiler vererek "geliyorum" diyor.

Uzmanlar, her yıl dünyada milyonlarca kişinin kalp krizi geçirdiğini ve bu kişilerin önemli bir kısmının hayatını kaybettiğini anlatarak, **"Ölümlerin yarısı hasta neye ulaşmadan gerçekleşir. Erkeklerde kalp krizi riski 45 yaşından sonra, kadınlarda ise menopoz sonrası (50 yaşından sonra) önemli derecede artar"** diyorlar.

Daha önce kalp krizi geçirilmesi, ailede erken yaşta kalp hastalığı bulunması, şeker hastalığı, yüksek kolesterol, yüksek kan basıncı, sigara, aşırı kilo ve fiziksel aktivite eksikliğinin kriz riskini artırdığına dikkat çekenuzmanlar, şu bilgileri verdi:

"Kalp krizi esnasında, bir pıhtı kalp damarını tıkayarak kalp adalesine olan kan akımını engeller. Böylece kalp adalesi öl meye (miyokard enfarktüsü) başlar. Kalp krizinde zaman her şeydir. Geç kalınan her dakika, daha fazla adalenin ölmesine neden olur. Ölen bölüm tekrar canlandırılamaz fakat onarılabilir."

"KRİZ BELİRTİLERİNİ TANIYIN"

Birçok kişinin aniden ortaya çıktığını sandığı

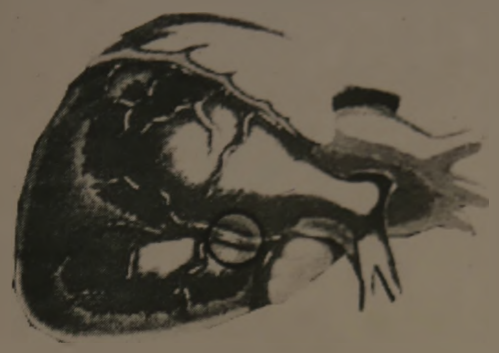

kalp krizinin, aslında başlamadan bir saat önce önemli belirtiler verdiğini ifade eden uzmanlar, şöyle konuştu:

"Kalp krizi ilk belirtiyi, göğüs kafesi merkezinde hissedilen huzursuz lukla verir. Bu belirtiler krizden bir saat önce, birkaç dakika sürecek şekilde sürekli gelir ve gider. Bu huzursuzluk; basınç, sıkıştırma veya dolgunluk şeklinde olabilir. İki kolda, sırtta, boyunda, çenede veya midede huzursuzluk başlar. Nefes darlığı baş gösterir. Soğuk terleme, bulantı ve baş dönmesiyle devam eden belirtiler; çoğu kişi tarafından kalp krizine işaret olarak yorumlanmaz. Bu nedenle herkes, aniden kalp krizi geçirdiğini zanneder."

Not Defteri

Muzaffer GÜRBOĞA
Eğitimci-Yazar

Başı kuma gömmek

Her alanda inanılmaz çelişkiler yaşanıyor. Gülmeceye yatkınlığımın çelişkilerin yoğun yaşanmasına bağlasak doğru olur mu?

Sanat gerçeklerden beslenmiyor mu? Yasadığımız, sorun gördüğümüz gerçeklerin doğrudan anlatımını da denesek. Kral çıplak demekte çekinceli davranıyoruz. Kimse kral çıplak diyemiyor. Kendimize güvenmeyi ne zaman öğreneceğiz? Yaşama karşı tutumlarımızı gözden geçirelim. Dünyasal yaşamın biçimlenişi olan siyasete dıştan bakmayalım. Tepkisizleşme köleleşmenin yeni versiyonu değil mi?

Tepkisiz kalmayı seçerek kendimize yaşam biçimine ve kültürümüze yabancılaşıyoruz. Toplum ve birey olarak adeta sağırlaştık ve körleştik. Sevgi ve güven azaldı, buna karşın bencillik, hırs saldırganlık ve şiddet olağanüstü boyutlarda arttı. Böylesi bir ortamda kaybettiğimiz, tanıyamadığımız kendimizi anlamak zorlaşıyor. Günümüz insanının en önemli özelliği ürettiğinden çok tüketmesidir. Mutsuzlukların kökeninde üretici etkinliklerden, üretken emekten uzaklaşma olduğunu düşünüyorum. Ne yapalım diyeceğiz, dayanışmayı yaşama geçirelim.

Kendimizle ilişkiyle geçerek, üretken yanımızı kullanalım. Soru sormayı sürdürelim. Enformasyon bombardımanı ile uyuşmuş beyinlerimizi bu etki ve tehlikeden kurtaralım.

İçimizdeki isyanı başkalarıyla paylaşalım. Katılımcı özgürlükçü ve paylaşımcı siyaset oluşturulamı. Özetle, özgür birey, örgütlü toplum, demokratik devlet sloganımız olsun.

GEMLİK REHBERİ

GEREKLİ TELEFONLAR	
İtfaiye	110
Polis İmdat	155
Jandarma İmdat	156
Jandarma K.	513 10 55
Polis Karakolu	513 18 79
Gar. Kom.	513 12 06
KAYMAKAMLIK	
Kaymakamlık	513 10 51
Kaymakamlık ev	513 10 52
C.Savcılığı	513 10 53
C.Savcı Yrd	513 29 54
Emniyet Müd.	513 10 28
ULAŞIM	
Uludağ Turizm	513 12 12
Aydın Turizm	513 20 77
HASTANELER	
Devlet Hastanesi	513 92 00
SSK Hastanesi	513 23 29
Mer.Sağ.Ocağı	513 10 68
TAKSİLER	
Körfez Taksi	513 18 21
Çınar Taksi	513 24 67
Güven Taksi	513 32 40
Gemlik Taksi	513 23 24
Manastır Taksi	514 35 50

RESMİ DAİRELER	
TEK Arıza	513 20 66
TEK İşletme	513 45 03
Statyum	514 00 95
Orm.Böl.Şef.	513 12 86
Milli Eğt. Md.	513 11 74
Halk Kütüphane	513 13 53
Askerlik Şb.	513 10 57
Karayolları	513 13 08
Liman Baş.	513 11 33
Mal Müd.	513 10 95
Nüfus Md.	513 37 42
Özel İd. Md.	513 15 07
Tapu Sicl. Müd.	513 14 14
Müftülük	513 13 64
Gümrük Md.	513 14 11
Tekel Md.	513 10 42
Ver. Dairesi Md.	513 23 60
İlçe Tarım Müd.	513 11 86
İlçe Seç. Md.	513 77 73
BELEDİYE	
Santral	513 45 21 -23
Başkanlık	513 45 20
Zabıta	513 24 32
Otobüs İşlet.	513 45 21-122
Su İşlet.	513 45 21 - 115
İtfaiye	513 23 25
Muhasebe Md.	513 45 21 -182
Yazı İşl. Md.	513 45 21 -111
Su Arıza	Yalnız 185

DENİZ OTOBÜSÜ	
Bursa	256 77 84
Mudanya	544 30 60
Yenikapı	(212) 516 12 12
Yalova	(226) 811 13 23
İDO İmam Asian Dinlenme Tes.	513 24 94
VAPUR - FERİBOT	
Yalova	(226) 814 10 20
Topçular	(226) 363 43 19
Eskihisar	(262) 655 60 31
OTOBÜS	
Şehirlerarası	261 54 00
Otobüs Terminali	(18 Hat)
TÜP DAĞITICILARI	
Aygaz	513 12 95
Tekgaz	513 16 37
Ocakgaz	513 16 37
Ergaz	513 88 43
İpragaz	513 22 59
Habaşgaz	513 45 46
Yeni Likitgaz	513 65 00
BP Gaz	514 59 81
Bütünler Likitgaz	513 80 00
AKCAN PETROL	513 17 79
YERLİYURTLAR PETROL	513 30 33

ELEMAN ARANIYOR

Profesyonelce gazetecilik yapabilecek ELEMAN ve matbaamızda yetiştirilmek üzere ÇIRAK ARANIYOR.

Müracaatların şahsen yapılması rica olunur.

İstiklal Caddesi Akbank Arahğı Bora Sokak No : 3/B GEMLİK

Gemlikspor altyapı sahaya indi

Gemlikspor'a futbolcu yetiştirmek için kurulan altyapı takımı, dün, Atatürk Statı'nda sezonu törenle açtı. Gemlikspor Kulübü Başkanı ve Belediye Başkanı Mehmet Turgut, gençlerin çalışması için Gemsaz sahasını tahsis edeceklerini söyledi.

Emre GUMUŞTEKIN

Gemlikspor'un altyapı takımı dün Gemlik Atatürk Statı'nda 2003-2004 futbol sezonunu başlattı. Gemlikspor Kulübü Başkanı Mehmet Turgut ve yönetim kurulu üyeleri, İlçe Spor Müdürü Burhan Arıkan ve teknik adamlarla alt takım sporcularının katıldığı açılışta, Haziran ayında baaşlayan Yaz okullarına devam eden 300 gencin arasından seçilen 69 gencin, Gemlikspor'un alt yapısına seçildiğini söyleyen Turgut Akcan, 10-12 yaş grubunda 22, 12-14 yaş grubunda 22 ve 14-16 yaş grubunda 25 sporcunun bulunduğunu söyledi. Sönmez Deliorman'ın çalıştıracağı altyapı takımının 12-14 yaş grubunun ilk maçının Cumartesi günü Zeytinsporla yapacağı açıklandı. Antrenör Turgut Akcan, konuşmasında teknik kadronun güçlenmesini ve kulübün kendi [illegible] kurulması gerektiğini söyledi. Belediye Başkanı Mehmet Turgut ta sezonun hayırlı olmasını dilerken, antrenmanların Gemsaz'da oluşturan sahada yapmayı düşündüklerini söyledi.

Gemlikspor Başkanı Mehmet Turgut, teknik adamlar ve Gemlikspor alt takımı birlikte görülüyorlar

TAKSİTLİ TATİL EN İDEAL TATİL!

WORLD KART
İDEAL
ADVANTAGE
BONUS KART

sahiplerine
VADE FARKSIZ
4 veya 12
ay taksit
imkanı

ANI TOUR

düğü turizm

✔ OKUL GEZİLERİ
✔ VİZE İŞLEMLERİ
✔ YURTİÇİ - YURT DIŞI OTEL REZERVASYONLARI
✔ PAKET TURLAR
✔ HAC - UMRE
✔ YURTİÇİ - YURTDIŞI UÇAK BİLETLERİ
✔ KONGRE VE SEMİNER

TÜRK HAVA YOLLARI

KAYABEYOĞLU TURİZM SEYAHAT
Demirsubaşı Mh. Çeşme Sok. No:9/A GEMLİK
Tel : (0.224) 514 47 71 Fax : (0.224) 514 40 44

TÜĞSAŞ Tesisleri'nden imalat sırasında dışarı atılan amonyaktan korkuldu

Amonyak kaçağına tepki yağıyor

TÜĞSAŞ Gemlik Fabrikası'nda önceki gece saat 22.30 sıralarında, üretim sırasında boşa bırakılan amonyak gazının rüzgarların etkisiyle, Borusan Lojmanları ile Gemsaz'daki yazlıkçıların oturdukları konutları etkilemesinin şaşkınlığı devam ediyor. Gazetemizi ziyaret eden yazlıkçılar, bir kaç dakika daha gazın etkisinde kaldıkları takdirde fenalaşabileceklerini ifade ederlerken, fabrika ilgililerinin de bu tür gaz bırakmalarının doğal olduğunu, ters rüzgar ile kısa bir süre için konutların etkilenmiş olabileceklerini ileri sürdüler. Çevre sakinleri, gaz kaçağına karşı gerekli önlemlerin alınmasını istiyorlar.

GEMLİK GEMLİK'İN İLK GÜNLÜK GAZETESİ

Körfez

TARAFSIZ SİYASİ GAZETE

21 Ağustos 2003 Perşembe FİYATI : 200.000. TL.

Erbakan sünnet şölenine geliyor

Saadet Partisi Genel Başkanı Prof. Dr. Necmettin Erbakan, SP İlçe Başkanlığı nın bugün yapılacak olan geleneksel sünnet şöleni ve akşam Belediye Düğün Salonu'nda yapılacak evlenme töreninde şahitlik yapmak üzere ilçemize geliyor.

Gençlik kampları satılıyor

Güne Bakış

Kadri Güler
gemlikkorfez@mynet.com

Amonyak kaçağı

Önceki gün bilgisayarlarımız internetten haber indirmemizden bir süre sonra virüslerin marifetine uğrayarak kullanılamaz hale geldi.

Neredeyse kendimiz haber olacaktık.

Yeniden yüklenen programlar ve Active Bilgisayarın hem patronu hem emekçisi Sevgili Ekrem'in gayretleriyle sorun giderildi.

Geç saatlere değin haber yazmakla geçti gecemiz.

Saat 23.20 sıralarında Gemzas da yazlığı bulunan dostumuz Yunus Kardeştuncer telefonla arayıp, evlerinde amonyak gazından oturamadıklarını bildirdi.

Gemlik üç bombanın üzerinde duruyor.

Bunlardan biri ilçenin kenarından geçen fay hattı.

İkincisi TÜGSAŞ'ın depolarındaki binlerce tonluk amonyak gazı..

Üçüncüsü ise; BP tanklarında bulunan binlerce tonluk akaryakıt...

Bunlardan her biri, bir diğeri için tehlike.

Bu tehlikeden etkilenecek olan ise, önce Borusan, Gemsaz, İslamköy, Ata Mahallesi .. Gemlik ve çevresi...

TÜGSAŞ'tan çıkan gazların rüzgar etkisiyle Gemsaz'ı etkilemesi insanları ürküttü.

TÜGSAŞ yönetimi herhangi bir gaz kaçağında Gemlik'i **Çernobile** çevirmek istemiyorsa, hem halkı aydınlatmalı, hem de her aileye gaza karşı maske dağıtmalı.

Bunların hiçbiri yapılmıyor.

İlçemizde bulunan Milli Eğitim Bakanlığı'na bağlı Hasanağa ve Karacaali Kampları, Bayındırlık Bakanlığı Narlı Dinlenme Tesisleri, satışa çıkarılıyor. Milli Emlak Müdürlüğü değer tesbiti yaptırıyor.

İlçemiz merkezine bağlı Hasanağa ve Karacaali Köyü'nde bulunan İzcilik ve Gençlik Kampları ile Narlı Köyü'nde bulunan Bayındırlık İl Müdürlüğü'ne ait dinlenme tesisleri satışa çıkarıldı. Özelleştirme kapsamına alınan Devlet kamu mülkleri arasında olan üç tesis için ilçemiz Milli Emlak Müdürlüğü binaların değerlendirmesini tamamladı. Öğrenildiğine göre, Gemlik Hasanağa Kampı 2 trilyon 350 milyar lira, Karacalli Kampı 2 trilyon 750 milyar lira, Bayındırlık İl Müdürlüğü Narlı Dinlenme Tesisleri ne ise, 1 trilyon 500 milyar lira değer konuldu.

Hasanağa Dinlenme Tesisleri de satılıyor

KAYMAKAM DOĞRULADI

İlçe Kaymakamı Sadettin Genç, tesislerin satışa çıkarıldığını doğruladı ve Milli Emlak Müdürlüğü'nce satış işlemleri için Takdir Komisyonu'nun kurulduğunu, binaların değerlendirmesinin tamamlandığını, tesislerin bahçelerinde bulunan ağaçların Orman Bölge Şefliği ve İlçe Tarım Müdürlüğü tarafından tespitlerinin yapılacağı bildirildi. Gayrimenkul ve bitkilerin değerlendirilmesinden sonra, üç tesisin de açık arttırma sure tiyle önümüz deki günlerde satışa çıkartılacağı öğrenildi.

Buluşma

Gürhan ÇETİNKAYA

Fikr-i sabit

Fikr-i sabit, sabit fikirli, tutucu, gelişmelere ve değişmelere kapalı demek.

Biz de bu türlerden çok var.

Tarihten geliyorlar.

Osmanlı'da da var....

Cumhuriyet döneminde de var.

Dünya dönüyor.

Onlar duruyor.

Hala dünyayı öküzün boynuzunun üstünde sanıyorlar.

Amaçları kafalarında belirledikleri ve tartışmasız doğru olarak kabul ettikleri düşüncelerini ne bahasına olursa olsun yaşama geçirebilmek.

Sonra olacakları hiç düşünmezler.

Umurlarında değildir.

Önemli olan kendi dediklerinin gerçekleşmesidir.

Örneklere de hiç bakıp ders almazlar.

Oysa onların kendi düşüncelerini yaşama geçiren başka ülkelerdeki düsünce birlikçilerinin basına gelenler pismiş tavuğun basına gelmemiştir.

Onlar simdi kendi elleriyle bağnazlara teslim ettikleri özgürlüklerine kavuşmak için savasım vermektedirler.

Ama olsun.

İsin kötüsü bu fikr-i sabitlerin yalakaları da vardır.

Hem medyaya hem iş dünyasında, hem aydın denilen ama dibine dahi ışık vermelenlerin arasında çokca bulunurlar.

Günlük çıkarları uğruna geleceklerini tehlikeye atarlar.

Çünkü onlar için bugün önemlidir.

Hiç ileriye bakmazlar.

Kraldan çok kralcı olurlar ve sahi binin sesini avaz avaz topluma duyurmaya gayret ederler.

Cumhuriyetin kale gibi kurumlarına saldırırlar. Dil uzatırlar.

Önlerinde engel olarak görürler.

Ona buna şikayet ederler.

Hiç düşünmezler ki,

Sabitleşmiş fikirlerini bugün özgürce duyurmayı bugünkü Cumhuriyete, Cumhuriyetin kurumlarına borçludurlar.

Cumhuriyet olmasa, laiklik olmasa, beğenmedikleri demokrasi olması dışa vurdukları düşüncelerini kendi yandaşlarına bile fısıldayamazlar.

Bbir gün onlar da anlayacaklar.

Atatürk'ü, O'nun koyduğu ilkeleri, Cumhuriyeti, demokrasiyi...

Dileyelim çok sürmezde,

İş işten geçmez.

Ama böyle giderse...

Onun için...

Ülkesini seven insanlara çok iş düşü yor.

En önce de uyanık olmak gerekiyor.

Haftadan Haftaya

Yılmaz AKKILIÇ

Popülizm ve Heykel....

Önceki günkü Bursa Hakimiyet'te iki haber/bilgi üzerinde uzun uzun düşünme gereğini duydum.

Bunlardan birincisi Gül Kolaylı'nın bazı bölümlerine köşesinde yer verdiği Basın Yayın Enformasyon Genel Müdürlüğü'nün internet sitesinde yayımlanan bir yazı ile ilgili. Dış basından aktarılan bu yazıda, Gwynne Dyer adlı Kanadalı yazar Türkiye üzerine ahkâm keserken, şöyle diyor:

"Atatürk, tarihe gömülen Osmanlı İmparatorluğu'ndan kalma geleneksel İslâmi kurumların, nüfuzu kaybetme endişesiyle tüm bu gelişmelere karşı direneceğini de biliyordu ki, 1923'te böyle düşünmekte haklıydı."

Ama...

"Türkiye'de Müslüman müminler kitlesi bu değişiklikleri nefretle karşılarken, 'okur yazar azınlık ve ordu' Atatürk'ün yanında oldu, böylece o kazandı. (...) Ne yazık ki bu geçiş mücadelesi, Türkiye'de modernleşme yanlıları ile İslâmcılar arasında, diğer Müslüman devletlerde demokrasinin evrimi üzerinde son derece olumsuz bir etki yaratmış olan daimi bir çatışmayı da derinleştirdi."

Devletin bir kurumu olan Basın Yayın Enformasyon Genel Müdürlüğü nün resmi internet sitesinde böyle bir yazının işi ne? Bu kurum, Türkiye'nin azgelişmişliğinin faturasını bir bakıma laik, demokratik düzene çıkaran, ve bunun öteki Müslüman ülkeleri de demokratik dönüşümlerinde olumsuz etkilediğini öne süren bu yazıyı hangi amaçla yayımlıyor acaba; kim yararlanacaktır bu **"deli saçması"** iddialardan?

Gül, adamın reçetesinin bir tasfiye süreci olduğunu belirttikten sonra şöyle diyor:

"(Bu tasfiye sürecinin) başında da, ilke ve devrimleriyle Atatürk'ün tasfiyesi geliyor."

Gerçekten ilginç. Türkiye Cumhuriyeti'nin Basın Yayın Enformasyon Genel Müdürlüğü' nün internet sitesinde, bir bakıma **"Atatürk'ün tasfiyesini öneren"** bir çeviri yayımlanabili yor...

Bir başka şey daha...

Dünkü Bursa Hakimiyet'in birinci sayfa sağ üst köşesinde küçücük bir haber daha var. Bu habere göre, Atatürk Anıtı'nın arkasında (güneyinde) Kent Müzesi yapılan bina ile Defterdarlık arasındaki boşluğa **"Zeki Müren Heykeli"** dikilecekmiş!

Zeki Müren'i sevebilir, hatta heykelini dikecek kadar çok sevebilirsiniz. Bu doğal, buna diyeceğim yok. Ama hiçbir uluslararası niteliği olmayan, bize özgü sanat musikisinde besteler yapmış, bunlara nefis sesi ve yorumuyla değer katmış bir sanatçının heykelini dikecek başka yer mi yok tanrı aşkına?

Reşat Oyal Kültürparkı veya Soğanlı Botanik Parkı ya da yeni projelendirilen Cilimboz Vadisi, Mihraplı Parkı gibi alanlar varken, Zeki Müren heykelini hangi seçkin niteliğiyle Atatürk'ün sırtına bindireceksiniz. Sonra hangi kıyafetiyle? İzmir Fuarı nda sahneye çıktığı **"Kleopatra"** kıyafetiyle mi?

Olmaz böyle şey! Seçim kazanabilme umuduyla popülizmin ahmakçasına kullanılmasını anlamak güç. Yani yarın bir gün, bu kafadaki kimilerinin Atatürk'ün tam karşısında, eski Halkevi binasının önüne Bülent Ersoy un -ki, o da Bursalı sayılır- devâsa bir heykelinin dikmeye kalkıştıklarını düşünün; o giysilere sığmayan bedeni, kırk üç numara ayakkabıları ve burnunun üzerindeki gözlükleriyle...

Sonra?

Sonra bu iki heykelin mermer kaidelerine, ikilinin günlük yaşamlarında sürekli kullandıkları argo ve küfürler hâk edilmelidir. Yetişme çağındaki, hafiften parlak gençlerimizin örnek almaları, sözcük dağarcıklarını geliştirebilmeleri için...

Atatürk, yalnız Basın Yayın'ın internet sitesi aracılığıyla değil, bu gibi eksantrik uygulamalarla da aşındırılır ve de Türkiye Galiçya'nın Osmanlı toprağı olup olmadığını bile öğrenememiş aklı evvellerin sâyesinde -elhamdülillah- AB kapısında sittin sene beklemeye mecbur bırakılır...

İLAN ve REKLAMLAR KAZANDIRIR
1 AYLIK PAKET REKLAM
100 milyon+KDV+Sürpriz
GEMLİK Körfez GÜNLÜK SİYASİ GAZETE
BİR TELEFON YETERLİ
TEL : (0.224) 5131797

Veli ve öğrenciler de kayıt heyecanı sürüyor.

Kayıtlar devam ediyor

İlçemizde ilk ve orta dereceli okullarda, öğrenci kayıtları devam ediyor. İlköğretim okullarına kayıtlar, 15 Eylül 2003 tarihine kadar sürecek. Celal Bayar Anadolu Lisesi'ne 106 öğrenci kayıt yaptırdı.

İlçemizde bulunan ilk ve orta dereceli okullarda kayıtlar sürdürülüyor. 15 Eylül 2003 tarihine kadar devam edecek olan kayıtlar için veliler, mahallelerindeki okulların müdürlüklerine başvurarak, kayıt yaptırıyorlar. Kayıt heyecanı devam ederken, İlçe Milli Eğitim Müdürü Mehmet Tuna, gazetemize yaptığı açıklamada, velilerden zorla kayıt parası alınmayacağını ancak, okul koruma derneği yöneticilerinin velilere, okullara yardım konusunda talepleri olduğunda, velinin istediği takdirde yardım yapacaklarını söyledi.

Gazi İlköğretim Okulu'nda minik öğrenciler, velileri ile birlikte eğitime ilk adımı atmak için kayıt yaptırırlarken görülüyor.

Öte yandan ilçemizde bulunan Celal Bayar Anadolu Lisesi'ne alınacak olan 120 öğrencinin 106 öğrencinin kesin kayıt yaptırdığını, kalan öğrencilerin Cuma günü mesai saati bitimine kadar kayıt yaptırabilecekleri hatırlatıldı. Okul Müdürü İdris Aka, Cuma günü kayıt yaptırmayanların yerine yedek öğrencilerden 26-29 Ağustos tarihleri arasında ön kayıt yapılacağını, bunun için öğrencilerin puan kağıtları ile okula başvurmaları gerektiğini söyledi.

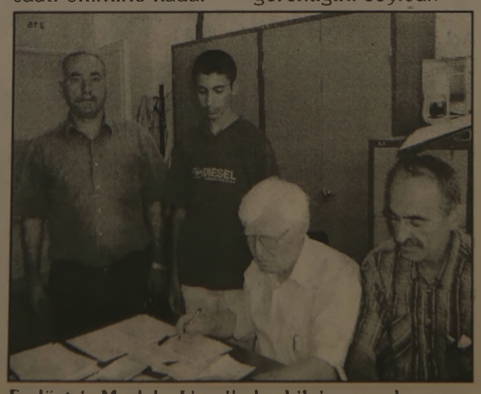

Endüstri Meslek Lisesi'nde bilgisayar donanımı bölümüne ilgi sürüyor. (Fotoğraf Emre Gümüştekin)

TAŞI GEDİĞİNE

İnan Tamer

Fiyasko....

Topluma Kazandırma Yasası sonrası dağlardan 18 kişi dönmüş.
Fiyasko!
Devlet olarak; bu yasa ile gücendirdiklerimiz?
On binlerce şehit ailesi.

TATLI SERT

Erol GÜRÇAY

Eline - Beline - Diline

Din ve ilim adına bir çok şey öğrendik.

Ama. Esas öğrenmemiz gereken ilkeleri henüz öğrenemedik.

Mevlanayı tam öğrenemedik.

Yunus Emre'yi tam anlayamadık. Hele Hacı Bektaş Veli'yi hiç tanıyamadık.

Bu üç düşünürün ortak bir yanı var.

- Hepsi sevgi ve hoşgörüden yana.

- Hepsi birlik ve beraberlikten yana,

Aralık ayında, Mevlana Haftasını kutlamıştık.

Bugünlerde, Hacı Bektaş Veli'yi anıyoruz.

Kimdir, Hacı Bektaş Veli.

- Horasan'ın Nişabur köyünde 1243 yılında doğmuş.

- Başta Matematik, Fizik, Edebiyat ve Felsefe eğitimi görmüş.

Bir zamanlar Kapadokya, Hıristiyanların en büyük merkeziymiş.

Tabi. Burada müslümanlarda varmış.

Hacı Bektaş Veli'nin hoşgörü ve sevgi eksenli felsefesi, Kapadokya halkının tümünü etkilemiş.

Hacı Bektaş Veli'nin hoşgörü ve sevgi eksenli felsefesi, Kapadokya halkının tümünü etkilemiş.

Hacı Bektaş Velini'nin bir kolu, Ceylan'ı sarmış.

Bir kolu ile de, aslanı kucaklamış.

Bakın, şiirlerinin bazı bölümlerinde neler demiş.

"- Sevgi muhabbet kaynar yanan ocağımızda."

" - Aslanla ceylan dosttur kucağı mızda."

Hacı Bektaş Veli, Türk dilinin özünü korumaya özen göstermiş.

Bilim ve eğitim dergahını, Türk töresine uygun biçimde kurmuş.

Ve. Tüm ayinler Türkçe yapılmış.

Türküler ve nefesler, öz Türkçe yazılmış.

Şimdi esnaf tabelalarında bile, Türkçe tabelaya rastlamak zor.

Aslında en büyük kusurumuz, tarihimizi de tam bilmiyoruz.

Değerli insanlarımızı da, tam tanımıyoruz.

Kafalarımız, öğrenmemize gerek olmayan şeylerle dolmuş.

Öğrenmemiz gereken şeylere, yer kalmamış.

Eline - Beline - Diline

Hacı Bektaş Veli'nin, evrensel mesajıdır.

Hiç olmazsa, bunu unutmayalım.

GÜNÜN SÖZÜ

Arifler'i aslı sudandır.
Arif hem temiz olmalı,
Hem de temizleyici....
"Hacı Bektaş Veli"

Emeklilerin vergi iadesi yıllığa dönüştürüldü

Emekli, maluliyet, dul ve yetim aylığı alanların üç ayda bir aldıkları vergi iadesi yıllığa dönüştürüldü. Maliye Bakanlığı nın bu konuyu düzenleyen **"Vergi İadesi Genel Tebliği"** Resmi Gazete'de yayımlandı. Tebliğe uyarınca, yeni düzenleme 1 Temmuz 2003 tarihinden itibaren yürürlüğe girecek. Ancak hak sahiplerine, 1 Temmuz 2003 tarihinden itibaren vergi iade bildirimi vermeden, daha sonra hesaplanacak vergi iade tutarlarından mahsup edilmek üzere üçer aylık dönemler halinde elde ettikleri aylıklarının yüzde 5'i oranında avans ödemesi yapılacak.

Belediyeler doğalgaz kullanmak için sıraya girdi

Enerji Piyasası Düzenleme Kurumu (EPDK) tarafından düzenlenen Kayseri, Konya ve Erzurum doğalgaz dağıtım ihalelerinde ortaya çıkan fiyatlar, 30'u aşkın belediyenin EPDK'ya doğalgaz kullanmak isteği ile başvuruda bulunmasına neden oldu.
Edinilen bilgiye göre, Samsun, İzmir, Aksaray, Uşak, Çanakkale, Zonguldak Ereğli, Düzce, Gölcük, İstanbul Büyükçekmece belediyeleri doğalgaz kullanılması için EPDK'ya başvuruda bulundu.
EPDK, İnegöl, Çatalca, Çorlu, Gebze, Balıkesir, Bandırma, Sivas, Kütahya, Karaman, Konya Ereğli, Çorum, Kırıkkale, Kırşehir, Gemlik ise doğalgaz dağıtım ihalelerine çıktı.
Kurum, halen bu şehirlerde doğalgaz dağıtım ihaleleri ilgilenen firmalardan yeterlilik başvuruları alıyor.
Enerji Piyasası Düzenleme Kurumu, doğalgaz kullanmak için başvuruda bulunan belediyelerin durumlarını inceleyerek, Eylül ayından itibaren hızlı bir şekilde doğalgaz dağıtım lisansı ihalelerine çıkacak.
Bu çerçevede 28 Ağustos tarihinde Çorlu, 11 Eylül'de Gebze, 25 Eylül'de Çatalca doğalgaz dağıtım lisansı ihalesi yapılacak.
Belediyelerin EPDK'ya başvuruları ardından EPDK uzmanları, bu kentlere giderek orada üniversite, sanayi odaları, belediye ve büyük tüketiciler ile görüşerek doğalgaz kullanım potansiyeli, Botaş'ın yatırım durumların ortaya çıkartarak Kurul'a sunuyor.
Kurul bu kentlerde ihaleye çıkılıp çıkılmayacağına karar veriyor.
İhaleye çıkılan illerde firmalar yeterlilik başvuruları yapıyor.
Kurul, başvuran bu firmaların mali yapısı, işletmecilik ve iş deneyimleri gibi unsurları inceleyerek firmaların ihaleye katılıp katılmayacağına karar veriyor.
Erzurum Doğalgaz Dağıtım Lisansı ihalesinde, Palen şirketi 0.046 sent/kwh teklifiyle ihalenin galibi olmuştu.
Tekliflerin metreküp için alınacak kar marjı teklifin 10,64 ile çarpılmasıyla bulunuyor.
Buna göre 0,046 cent 908,8 liraya geliyor.
Bunun metreküpe dönüştürülmesi halinde firmanın kârı döviz kuru üzerinden yaklaşık 6 bin 856 lira oluyor.
Geçtiğimiz günlerde ihale edilen Konya doğalgaz dağıtımında ise en ucuz teklif 9 bin 669 lira olarak belirlenmişti.Kayseri ihalesinde bu rakam 11 bin lira olurken, şu anki dağıtım şirketleri 70 bin liranın üzerinde pay alıyorlar.

Gemlik'in en etkin yerel gazetesi
Körfez
ABONE OLDUNUZ MU?
Okuyun, Okutun, Abone Olun

NÖBETÇİ ECZANE

21 Ağustos 2003 Perşembe
KAHRAMAN ECZANESİ

Körfez
GÜNLÜK SİYASİ GAZETE
YIL : 31 SAYI : 1625
FİYATI : 200.000 TL. (KDV Dahil)
Sahibi : Kadri GÜLER
Yazı İşleri Müdürü : Serap GÜLER
İstiklal Cad. Bora Sok. No:3/B
Tel : 5131797 Fax : 513 35 95 GEMLİK
Başıldığı Yer : KÖRFEZ OFSET
Matbaacılık-Yayıncılık-Reklamcılık Tesisi
İstiklal Cad. Bora Sok. No:3/B GEMLİK
(Dini bayram Günleri ve Pazar günleri yayınlanmaz)

PVC KAPLAMA VE PLASTİK KART SİSTEMLERİ
Plastik Kimlik Kartı
Personel Kartı
Öğrenci Kartı
Tanıtım Kartı
Fatura Kartı ve
PVC Kaplama
Körfez Ofset
MATBAACILIK-YAYINCILIK-REKLAMCILIK
İstiklal Cad. Bora Sok. Akbank Aralığı No : 3/B GEMLİK
Tel : (0.224) 513 17 97 Fax : (0.224) 513 35 95

DOĞUŞ FEN DERSHANELERİ
"Her Zaman Bir Adım Önde"

Dörtyol'a istinat duvarları yapılıyor

Hisartepe Mahallesi Dörtyol Mevkii'nde geçtiğimiz yıllarda meydana gelen heyelan sonucu yolların kapanmasından sonra, bunu önlemek için istinat duvarı yapımı sürdürülüyor.

Hisartepe Mahallesi nin Yalova asfaltına bakan yamaçlarında geçtiğimiz yıllarda yağan yağmurlardan sonra meydana gelen heyelanın önlenmesi için yol boyu beton perde duvar örme çalışmaları devam ediyor.

TRAFİK KAPANMIŞTI

Geçtiğimiz yıl, kış aylarında yağan sağnak yağmurlar bölgede etkili olmuş ve Karsak Deresi taşma tehlikesi göstermişti.

Bu arada, Hisartepe Mahallesi nin Bursa Yalova asfaltına bakan zeytinliklerden ve boş arazilerdeki topraklar kayma sonucu asfaltı kaplamış, bir çok işyeri su ve çamur altında kalmıştı. Orhangazi Yalova asfaltını da kaplayan çamurlar bir süre trafiğin kapanmasına neden olmuştu.

Bir buçuk metre yüksekliğinde demir örgü ve betondan yapılan istinat duvarının yağışlı havalarda toprak kaymasını önleyeceği ve mal ve can kaybının olmayacağı açıklandı.

Mehmet Ağar geliyor

Doğru Yol Partisi Genel Başkanı Mehmet Ağar, yarın İçemize geliyor. Üçüncü Cumhurbaşkanı Merhum Celal Bayar'ın ölüm yıldönümü ve anma törenlerine katılacak olan DYP Genel Başkanı Ağar, saat 10.00'da Umurbey Celal Bayar Anıt Mezarı önünde yapılacak olan saygı duruşu ve resmi törene katılacak.

DYP Gemlik İlçe Başkanı Faruk Güzel, genel başkanlarının Gemlik'e gelmesi nedeniyle, hazırlıklara başladıklarını anma törenlerinden sonra Ağar'ı ilçe merkezinde ağırlamak istediklerini söyledi.

DYP Genel Başkanı Mehmet Ağar, geçtiğimiz hafta da Mudanya'da il gençlik kolları yönetim kurulu üyesi bir bayanın cenaze törenine katılmıştı.

Mehmet Ağar

KONGRE İLANI

GENÇ PARTİ
GEMLİK İLÇE BAŞKANLIĞINDAN

Partimizin olağanüstü ilçe kongresi 7 Eylül 2003 tarihinde saat 14.00'de Milton Aile Gazinosu GEMLİK adresinde yapılacaktır.

Çoğunluk sağlanmadığı takdirde toplantı bir hafta sonra aynı yer ve saatte yapılacaktır.

Üyelerimize duyurulur.

YÖNETİM KURULU

GÜNDEM :
1- Açılış
2- Saygı duruşu ve İstiklal Marşı'nın okunması
3- Divan heyetinin oluşturulması
4- Asil ve yedek yönetim kurulunun seçimi
5- Dilek ve temenniler
6- Kapanış.

CAFE ŞEHZADE GARDEN PUB

Büyükkumla İskelesi karşısında değişik atmosfer, nezih, farklı otantik bir mekan.

Ayrıca cazip fiyatlarıyla güzel vakit geçirebileceğiniz yegane bir yer

Büyük Kumla Meydanı İskele Karşısı
Tel : (0.224) 538 00 90 BÜYÜKKUMLA

SATILIK GARAJ

Kumla Hizmet Caddesi'nde dükkan olarak kullanılabilecek SATILIK GARAJ
Tel : (0.224) 513 17 97

KAYIP

Arçelik Anonim Şirketi firmasına ait BM00000131 Nolu 03.07.2003 tarihli Gümrük Vergi Tahsil Alındısı zayii olmuştur. Hükümsüzdür.
ARÇELİK A.Ş.

KAYIP

534 5000 402 sicil nolu Gemlik Liman Başkanlığından aldığım Stcw belgemi kaybettim. Hükümsüzdür.
Mehmet TAŞKESEN

KAYIP

Eskişehir Nüfus Müdürlüğü'nden almış olduğum nüfus cüzdanımı 17 Ağustos 2003 günü kaybettim. Hükümsüzdür.
Tuğçe UTGİN

Körfez
GÜNLÜK SİYASİ GAZETE

Çocuklara kısa saç uyarısı

Çocukluk çağında kısa kestirilen saçların, ileri yaşlarda daha gür ve kuvvetli olmasını sağlayacağı sıfır numara saçın ise, sinüzüte yol açacağı için sakıncalı bulunduğu belirtildi. Özel nedenler dışında erkeklere özgü olan saç dökülmesinin ana nedeninin, erkeklerde bulunan erkek eşey hormonu olduğu bildirildi.

Çocukluk dönemlerinde saç yapılarının gelişiminin, saçın gerçek karakterinin oluşmasında belirleyici rol oynadığı bu nedenle çocukluk döneminde saçın kısa tutulmasının büyük önem taşıdığı belirtildi.

Bu çağlarda saçların kısa kesilmesinin ileri yaşlarda daha gür ve kuvvetli olmasını sağladığı, uzamış durumda olan saçın canlılığını yitirip güç kaybettiği kaydediliyor.

Bu arada her saç kesiminde saç köklerinin biraz daha güçlenip saç kalınlığının her kesimde biraz daha arttığı hareketli geçen çocukluk döneminde çocukların kısa kesilmiş saçları ve saç köklerinin, fiziki yıpranmalardan da korunulmuş olacağı belirtiliyor.

Öteyandan kalınlaşan ve güçlenen saçların ileriki yaşlarda karşılaşabilinecek dökülmeye karşı olumsuz lukları en aza indireceğine dikkat çekiliyor. Ayrıca saçların gür olması için toplumdaki sıfır numara veya kazıtılması yönündeki davranış sinüzüte neden olabileceği için önerilmiyor.

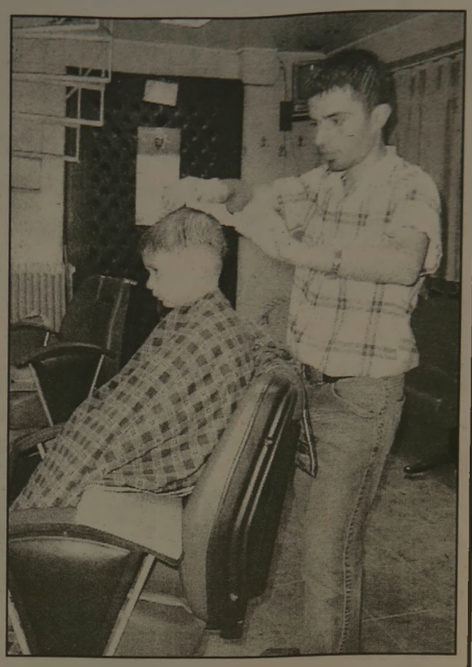

Hacca gidecekler kura çekecek

Hac farzının yerine getirmek isteyen vatandaşların ön kayıt işlemlerinin 18 Ağustos 2003-18 Eylül 2003 tarihleri arasında yapılacağı açıklandı.

Türkiye'ye, ülke nüfusunun binde bin oranında kontenjan verildiğini belirten ilgililer, hacca gitmek isteyenlerin sayısının bu kontenjanı geçmesi durumunda mübarek toprakları ziyaret edecek olan hacı adaylarının kurayla belirleneceğini belirttiler. Hac organizasyonu için ön kayıtların il ve ilçe müftülüklerine yapılacağı öğrenildi.

RENKLİ ETİKET - BROŞÜR - EL İLANI - KİTAP - DERGİ - AFİŞ - YILLIK BASIMI - FATURA - İRSALİYE - BİLET - GİDER MAKBUZU - DAVETİYE - KARTVİZİT - KAŞE - MÜHÜR - CİLT YAPIMI - PLASTİK KİMLİK KARTI

1 GÜNDE KALİTELİ ve UCUZ DAVETİYE BASILIR

Her türlü matbaa işlerinizde hizmetinizdeyiz.
"Matbaacılık Bizim İşimiz"

Körfez Ofset

MATBAACILIK-YAYINCILIK-REKLAMCILIK
İstiklal Cad. Bora Sok. Akbank Aralığı No : 3/B GEMLİK
Tel : (0.224) 513 17 97 Fax : (0.224) 513 35 95

Bu yiyeceklere dikkat etmelisiniz

Doymuş yağ oranı yüksek yağ ötesi asit içeren yağlarla üretilen besinlerin veya yapılan yemeklerin kalp ve damar hastalıkları riskini arttırdığı belirtildi.

Yağ ötesi asit içeren yağların doymuş yağ oranının oldukca yüksek olduğunu belirten beslenme uzmanları, birçok restauranta ve yemek fabrikasında bu yağların kullanıldığını ifade etti.

Yağ ötesi asit iceren besinlerin kalp ve damar sağlığı icin tüketilmemesi gerektiğine dikkat ceken uzmanlar, sağlıklı beslenmek icin su besinler konusunda uyarılarda bulundu:

✔ **Ekmeğe sürülen margarinler :** Margarin hem yağ ötesi asit içeriyor, hem de doymuş yağ oranı oldukça yüksek.

Bu iki özellik de kalp ve damar hastalıklarına neden olabiliyor. Bir çorba kaşığı katı margarinde, 2.8 gram yağ ötesi asit ve 2.1 gram doymuş yağ bulunuyor.

✔ **Paket yiyecekler** Hazır kekler, bisküviler ve bu tarzdaki hazır yiyecekler yüksek miktarda yağ ötesi asit iceriyor.

✔ **Corbalar :** Sehriyeli ve hazır corbalarda cüksek [illegible] bulunuyor.

✔ **Fast-Food :** Kızartılarak servis edilen fast-food tarzı yiyeceklerde yağ ötesi asit oranı oldukca fazla. Bu yiyecekler bol miktarda yağ içerisinde kızartılıyor. Kızartma işlemi sırasında sıvı yağ kullanılıyor olmasına rağmen, bazı restaurantlar yağ ötesi asit bulunan yağları yaygın bir şekilde kullanıyor. Pankekler ve tostlar da yağ ötesi asit içeriyor.

✔ **Dondurulmuş Yiyecekler :** Dondurulmuş pizzalar, hamburgerler ve benzeri ürünler de yağ ötesi asit iceriyor.

✔ **Fırında Pişirilenler :** [illegible] fazla bu ürünlerde bulunuyor. [illegible] asitlerin en yoğun şekilde kullanıldığı ürünlerdir.

✔ **Cipsler ve krakerler :** Bu ürünlerde de yağ ötesi asitlere rastlamak mümkün. Küçük paket bir patates cipsinde, 3.2 gram yağ ötesi asit bulunuyor.

✔ **Kahvaltılar :** Kahvaltılıklar arasında özellikle corn-flakes'ler yüksek düzeyde yağ ötesi asit iceriyor. Bu ürünlerin 4 de 3 ünde 1.5 gram yağ ötesi asit var.

✔ **Şekerlemeler :** Bu tür ürünler farklı oranlarda yağ ötesi asit iceriyor. Fındıklı cikolatalar [illegible] cok yağ ötesi asit içeren ürünler olarak biliniyor.

✔ **Aromalar :** Süt tozları, kahveler, salata ve yemek cesnileri de bol miktarda yağ ötesi asit iceriyor.

GEMLİK REHBERİ

GEREKLİ TELEFONLAR	
İtfaiye	110
Polis İmdat	155
Jandarma İmdat	156
Jandarma K.	513 10 55
Polis Karakolu	513 18 79
Gar. Kom.	513 12 06
KAYMAKAMLIK	
Kaymakamlık	513 10 51
Kaymakamlık ev	513 10 52
C.Savcılığı	513 10 53
C.Savcı Yrd.	513 29 54
Emniyet Müd.	513 10 28
ULAŞIM	
Uludağ Turizm	513 12 12
Aydın Turizm	513 20 77
HASTANELER	
Devlet Hastanesi	513 92 00
SSK Hastanesi	513 23 29
Mer.Sağ.Ocağı	513 10 68
TAKSİLER	
Körfez Taksi	513 18 21
Çınar Taksi	513 24 67
Güven Taksi	513 32 40
Gemlik Taksi	513 23 24
Manastır Taksi	514 35 50

RESMİ DAİRELER	
TEK Arıza	513 20 66
TEK İşletme	513 45 03
Statyum	514 00 95
Orm.Böl.Şef.	513 12 86
Milli Eğt. Md.	513 11 74
Halk Kütüphane	513 13 53
Askerlik Şb.	513 10 57
Karayolları	513 13 08
Liman Baş.	513 11 33
Mal Müd.	513 10 95
Nüfus Md.	513 37 42
Özel İd. Md.	513 15 07
Tapu Sicl. Müd.	513 14 14
Müftülük	513 13 64
Gümrük Md.	513 14 11
Tekel Md.	513 10 42
Ver. Dairesi Md.	513 23 60
İlçe Tanım Müd.	513 11 86
İlçe Seç. Md.	513 77 73
BELEDİYE	
Santral	513 45 21 -23
Başkanlık	513 45 20
Zabıta	513 24 32
Otobüs İşlet.	513 45 21-122
Su İşlet.	513 45 21 - 115
İtfaiye	513 23 25
Muhasebe Md.	513 45 21 -182
Yazı İşl. Md.	513 45 21 -111
Su Arıza	Yalnız 185

DENİZ OTOBÜSÜ	
Bursa	256 77 84
Mudanya	544 30 60
Yenikapı	(212) 516 12 12
Yalova	(226) 811 13 23
İDO İmam Aslan Dinlenme Tes.	513 24 94
VAPUR - FERİBOT	
Yalova	(226) 814 10 20
Topçular	(226) 363 43 19
Eskihisar	(262) 655 60 31
OTOBÜS	
Şehirlerarası	261 54 00
Otobüs Terminali	(18 Hat)
TÜP DAĞITICILARI	
Aygaz	513 12 95
Tekgaz	513 16 37
Ocakgaz	513 16 37
Ergaz	513 88 43
İpragaz	513 22 59
Habaşgaz	513 45 46
Yeni Likitgaz	513 65 00
BP Gaz	514 59 81
Bütünler Likitgaz	513 80 00
AKCAN PETROL	513 17 79
YERLİYURTLAR PETROL	513 30 33

Not Defteri

MUZAFFER GÜRBOĞA
Eğitimci-Yazar

Gençlik

Sağlıklı bir toplum icin genclerimizin değerini anlamalıyız. Genclerimizin kendilerini gelistirmelerine destek vermeliyız. Gencliğin kendini değerlendirmesi, özgürlüğe erismesi, kendi gizil güclerinin farkında olması ve bunu gelistirmesi önemlidir.

Gencin, gelecekteki yasantısını etkilevecek arkadaslık iliskilerini gelistirmesi, uyum güclükleri varsa bunları giderecek etkinliklere katılması sağlanmalıdır. Özellikle bu konuda aileler gence destek olmalıdır.

Derslerinde basarısız ise sağlam bir öğrenme dayanıklı bilgi icin verimli etkili ders calısma yöntemleri kazanmalıdır. Bu konuda önerebileceğim bir kitap var. Gencler ve anababalar için basucu kitabı: Acar Balas ın ÜSTÜN BASARI kitabı mutlaka okunmalıdır.

Etkili konusma ve yazma gücünü gelistirmek icin, okuma sevgisini gelistirmek olusturmak gerekiyor.

Bir görüsün tutsagı, fanatiği olmadan, ülkenin sosyal ve ekonomik sorunlarını tartısan, duyarlılık bilinci gelismis, cözüm üreten, cözüm öneren, katkı veren bir genclıktir özlenen.

Günümüzde tüketim toplumu alıskanlıkları yaygındır. Genc bunu asabilmeli ve kendi gücü oranında üretici olarak aile bütcesine katkıda bulunmalıdır.

Bireyin kendini değelndirmesi, kendi yeteneklerini kesfetmesi ve gelistirmesi çok önemlidir.

Davranışları olumsuz etkileyen süreclerin farkına vararak, buna neden olan ruhsal etkenleri saptayıp kendi içinde birliğe, tutarlılığa ve bütünlüğe ulaşmalıdır.

ELEMAN ARANIYOR

Profesyonelce gazetecilik yapabilecek ELEMAN ve matbaamızda yetiştirilmek üzere ÇIRAK ARANIYOR.

Müracaatların şahsen yapılması rica olunur.

İstiklal Caddesi Akbank Aralığı Bora Sokak No : 3/B GEMLİK

Körfez
GÜNLÜK SİYASİ GAZETE

Alt yapı fırtına gibi başlad

Gemlikspor'un önceki gün sezonu açan alt yapı takımı, dün Azotspor ile yaptığı üç karşılaşmayı da galibiyetle bitirdi. 12-14 yaş, 10-12 yaş, 8-10 yaş grupları üç ayrı karşılaşmada üç ayrı galibiyet elde ederek, göz doldurdular.

Emre GÜMÜŞTEKİN

Gemlikspor'un alt takımı, dün TÜGSAŞ Fabrikası içinde bulun 75. yıl Cumhuriyet Futbol Sahası'nda Azotspor Kulübü alt takımı ile yaptıkları üç karşılaşmayı da galibiyet ile bitirdiler.

Dün saat 17.oo'de başlayan ilk karşılaşma, 12-14 yaş grupları arasında oldu. 2o'şer dakikalık devreler halinde oynanan karşılaşmaların birincisi Gemlikspor alt takımı rakiplerini 3-1 yendi. İkinci karşılaşma, 10-12 yaş grupları arasında oynandı. Bu karşılaşmada da rakiple rine karşı üstün oynayan Gemlikspor alt takımı, Azotspor 10-12 yaş grubu alt takımı 2-0 yenmeyi başardı.

ÜÇÜNCÜ GALİBİYET

Günün son karşılaşması ise, 8-10 yaş grupları arasında oynandı. Miniklerin karşılaşması büyük ilgi topladı.

Azot Fabrikası çalışanlarının heyecanla izlediği karşılaşmanın 5. dakikada Zafer'in 29. dakikada Enver'in attığı nefis gollerle Gemlikspor alt takımı, Azotspor alt takımını 2-0 mağlup ederek, sahadan ayrıldı. Gemlikspor alt takımının ilk özel karşılaşmalarında aldığı sonuçlar yöneticileri memnun etti.

Gemlikspor'un 10-12 yaş alt takımı, rakibini 2-0 yenerek, göz doldurdu

SATILIK DAİRELER
ILICA CADDESİ SERİ MERMER KARŞISI
FADIL APARTMANINDA 110 M2
3. VE 4. KAT SAHİBİNDEN SATILIKTIR
TEL : 512 20 02

TAKSİTLİ TATİL EN İDEAL TATİL!

WORLD KART
İDEAL
ADVANTAGE
BONUS KART

sahiplerine
VADE FARKSIZ
4 veya 12
ay taksit
imkanı

ANI TOUR

duru turizm

✔ OKUL GEZİLERİ
✔ VİZE İŞLEMLERİ
✔ YURTİÇİ - YURT DIŞI OTEL REZERVASYONLARI
✔ PAKET TURLAR
✔ HAC - UMRE
✔ YURTİÇİ - YURTDIŞI UÇAK BİLETLERİ
✔ KONGRE VE SEMİNER

TÜRK HAVA YOLLARI

KAYABEYOĞLU TURİZM SEYAHAT
Demirsubaşı Mh. Çeşme Sok. No:9/A GEMLİK
Tel : (0.224) 514 47 71 Fax : (0.224) 514 40 44

3. Cumhurbaşkanı Umurbey'deki anıt mezarı başında anma töreni yapılacak.

Celal Bayar anılacak

3. Cumhurbaşkanı Merhum Celal Bayar, ölümünün 17. yıldönümünde Umurbey'de anıt mezarı başında düzenlenen törenler ile anılacak. Saat 10.00'da anıt mezar önünde yapılacak olan resmi törenden sonra, saygı duruşunda bulunulacak. Daha sonra, Celal Bayar Konferans Salonu'nda Doç. Dr. Gökhan Çetinsaya'nın 'Demokrat Parti'nin Ortadoğu Politikası' konulu konuşması dinlenecek. Umurbey Camii'nde saat 12.30'da okunacak mevlit ile Celal Bayar, ölümünün 17. yılında anılmış olacak. Törene, Doğru Yol Partisi Genel Başkanı Mehmet Ağar ile Bayar Vakfı Başkanı Bayar'ın kızı Nilüfer Gürsoy da katılacak.

GEMLİK'İN İLK GÜNLÜK GAZETESİ

GEMLİK

Körfez

TARAFSIZ SİYASİ GAZETE

O 22 Ağustos 2003 Cuma

FİYATI : 200.000. TL.

DYP kongresi ertelendi

Dün yapılması gereken Doğru Yol Partisi ilçe kongresi ertelendi. Gemlik ile birlikte 8 ilçenin kongrelerinin ertelendiği söyleyen İlçe Başkanı Faruk Güzel, atama ile gelen ilçelerin kongrelerinin Eylül ayında yapılmasını beklediklerini söyledi.

Haberi sayfa 2'de

Saadet Partisi İlçe Başkanlığı'nın düzenlediği sünnet şölenine, SP Genel Başkanı Erbakan da katıldı

Erbakan'dan inciler...

Güne Bakış

Kadri Güler
gemlikkorfez@mynet.com

Erbakan konuşurken

Saadet Partisi Genel Başkanı Necmettin Erbakan, dün Gemlik İlçe Örgütü'nün sünnet şöleninin başkonuğu oldu.

Erbakan'ın Gemlik'e getirilmesi elbette AKP'nin birinci parti olduğu, yerel yönetimi elinde bulundurduğu bir ilçede gövde gösterisi yapması, parti tabanı açısından önemli.

Bu bakımdan SP İlçe Başkanı Recep Aygün'ü kutluyorum.

Böyle bir toplantıyı sosyal demokratlar yapsaydı, hiçbirinin genel başkanı gelmezdi.

Erbakan'ı kendi ayaklarımın üstünde durmaya başladığım yıllarda tanıdım, aradan yıllar geçti Erbakan yine siyaset sahnesinde..

Bu olayın bir yönü....

Gemlik merkez sağ oylar ve sağ oylar için küçümsenmeyecek potansiyel.

Nüfusu neredeyse 100 bine yaklaşıyor.

Büyük bir seçmen kitlesi var.

Bu seçmenin gelecek seçimlerde kanalize edilmesi önemli.

Erbakan, bu nedenle konuşmasını, yalnız AKP'ye ve kendi yetiştirdiği eski öğrencilerine çatarak geçirdi.

Göreceksiniz, gelecek ay Gemlik'in kurtuluş şenliklerine Başbakan Tayyip Erdoğan gelecek. Belediye Başkanı Adapazarı'nda büyük olasılıkla bu daveti yaptı.

Sağ kesimde iki parti arasında yarışma başladı.

Bunun sinyallerini dün aldık.

Saadet Partisi'nin 80 çocuğu sünnet ettirdiği törene katılan SP Genel Başkanı Prof. Dr. Necmettin Erbakan, AKP Genel Başkanı Erdoğan'a bol bol çattı. Erbakan AKP'lilerin Milli Görüş gömleğini çıkarıp, Amerikan çuvalını giydiğini söyledi.

Kadri GÜLER - Emre GÜMÜŞTEKİN'in haberi

Saadet Partisi Genel Başkanı Necmettin Erbakan, dün Gemlik örgütünün düzenlediği toplu sünnet töreninde kendine has uslübu ile inciler saçtı...

✔ **Erbakan konuşması sırasında AKP'ye çatarak, "Bunlar bir piyesin oyuncularıdır. Asıl piyesi dış güçler yazıyor, bunlar oynuyor"dedi.**

✔ Erbakan, AKP'liler eleştirirken "Ekmek yapmak için iyi maya gerek maya. Biz onları üst makamlara niye getirmedik. O mayanın sizde olmadığını gördükte ondan" şeklinide konuştu.

✔ **"Bunlar insan hakları di yorlar. İnsan Başbakan olacak çocuğu başörtü taksın diye ABD'ye gönderecek. Olur mu böyle insan hakları."**

✔ "Irak'a asker göndermeye çabalıyorlar. Gelmiş Amerika her türlü vahşeti yapmış, kan akıtmış, İsrail'i kuracağım diye huzur sağlayacağım diye Amerikalıların yerine biz ölelim diyorlar."

✔ Bir ara dili sürçen Erbakan, **"Gemlikli kardeşlerim diyeceğim yerine Gölcüklü kardeşlerim"** dedi.

Haberi sayfa 3'de

Buluşma

Gürhan ÇETİNKAYA

Duyarlılık

Dün üç arkadaş oturduk.

Arkadaşlarımdan biri emekli. Diğeri devlette görev yapıyor, yıllık izini için Gemlik'te...

Tam dört saat sohbet ettik...

Önce havadan sudan.. Oradan buradan derken söz döndü dolaştı geldi ülke sorunlarına...

Anekdotlar, baştan geçen olaylar, toplumsal sorunlara karşı bireysel duyarlılıklar, duyarsızlıklarla aktı gitti.

Konu başlıkları ise şunlar :

Vergi adaleti....

Güvenlik...

Kültür

Eğitim...

İktidarın günahları sevapları...

Türkiye'nin politik yapısı...

Hukuk...

Konular sırasıyla ele alındı. Genellikle aksaklıklardan söz edildi.

Çözümler üretildi.

Çözülemeyecek olanlar gündeme getirildi...

Güzel örnekler verildi.

Şu anda izninin Gemlik'te geçiren devlet memuru arkadaşım vergiye ilişkin basından geçen bir olayı anlattı.

Devlet görevine başladığı ilk zamanlar bir toplu taşıma aracına binmiş.

Yol bedelini ödemiş. Ancak karşılığında biletini alamamış. Ve istemiş.

Ancak sürücü duymazlıktan gelince birkaç kez daha yinelemiş talebini...

Sonunda sürücü başa kakar gibi bileti vermiş hem de aracın içinde bulunan herkese ama suratını da buruşturmuş.

Arkadaşım bu duruma doğal olarak içerlemiş ve tepkisini gösterlmiş.

Araçta bulunanlar kimden yana tavır koymuşlar biliyor musunuz?

Sürücünün yanında...

Bir diğeri trafikte başından geçen bir olayı anlattı ve işi rüşvete getirdi...

Alan kadar verenin de suçlu olduğunu ve teşvik ettiğini belirtti.

Bu düşüncede hepimiz birleştik.

Çözümleri üretirken en sonunda eğitimin ve yurttaşlık bilincinin ailede başladığı noktasında buluştuk.

Ve şuna karar verdik.

Bizler iyi insanlar olmak zorundayız.

Yaptıklarımızla çocuklarımıza ve çevremizdekilere örnek olmak durumundayız.

Çünkü ne ekersen onu biçersin.

Tek çıkış yolumuz bu.

Görev kendimizin.

Biz bu sonuca vardık.

Ya siz?

DYP kongresi ertelendi

Atama ile gelen 8 ilçe yönetiminin kongreleri Eylül ayına ertelenirken, bugün Umurbey'de 17. ölüm yıldönümü kutlanacak olan Celal Bayar'ın anma törenlerine, DYP Genel Başkanı Mehmet Ağar'da katılacak.

Doğru Yol Partisi'nin dün yapılması gereken genel kurul toplantısı, eylül ayına ertelendi. Mehmet Avcı ve arkadaşlarının görevlerinden istifa etmesinden sonra, ilçe başkanlığı görevine getirilen Faruk Güzel'in ilçe yönetiminin göreve baslamasından bir süre sonra, genel kurul toplantısı yapma kararı almış ve 21 Agustos 2003 günü kongrenin yapılacagı Gemlik Körfez Gazetesi'nde ilan edilmişti.

EYLÜL AYINA ERTELENDİ

DYP İlçe Başkanı Faruk Güzel, gazetemize yaptığı açıklamada, **"Atama ile göreve gelen 8 ilçe yönetiminin Genel Merkez kararıyla kongreleri Eylül ayına ertelendi. kongre takvimleri önümüzdeki günlerde genel merkez tarafından illere bildirilecek ve 8 ilçenin kongresi Eylül ayında gerçekleştirilecek."** dedi.

AĞAR YALOVA'DA KARŞILANACAK

Bugün ölümünün 17. yıldönümü kutlanacak olan 3. Cumhurbaşkanı Celal Bayar'ı anma törenlerine katılacak olan Doğru Yol Partisi Genel Başkanı Mehmet Ağar, ilçe yöneticileri tarafından Yalova'da karşılanacak. DYP İlçe Başkanı Faruk Güzel, dün aksam yönetim kurulunun toplanarak, bugünkü programı gözden gecirildiğini ve Genel Başkanı Mehmet Ağar'ı Gemlik'e yakışır bir sekilde karsılamak için gerekeni yapacaklarını söyledi. Güzel, İstanbul'dan Yalova'ya gelecek olan DYP Genel Başkanı Mehmet Ağar'ı Yalova'da partililer ile birlikte konvoy seklinde Gemlik'e getirecekleri ve saat 10.00'da Umurbey'de yapılacak olan Celal Bayar'ı anma törenlerinde hazır bulunacaklarını söyledi.

Faruk Güzel, kongrelerin eylül ayına ertelendiğini söyledi

İLAN ve REKLAMLAR KAZANDIRIR

1 AYLIK PAKET REKLAM

100 milyon+KDV+Sürpriz

GEMLİK Körfez GÜNLÜK SİYASİ GAZETE

BİR TELEFON YETERLİ

TEL : (0.224) 5131797

Saadet Partisi İlçe Başkanlığı'nın düzenlediği sünnet şölenine, SP Genel Başkanı Erbakan da katıldı

Erbakan'dan inciler...

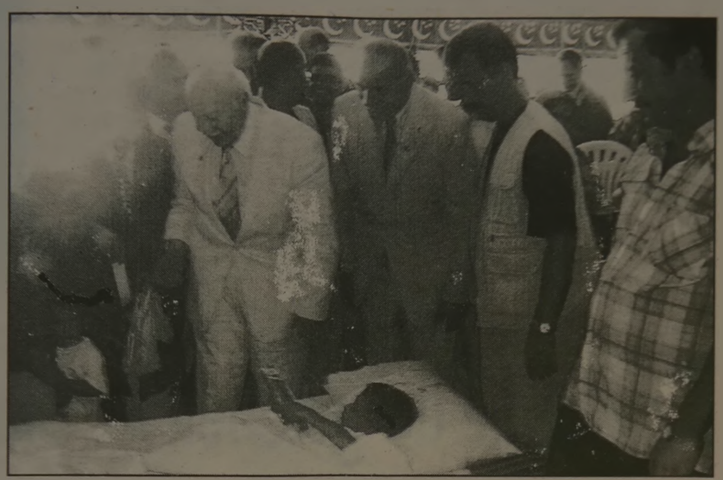

Saadet Partisi Gemlik İlçe Örgütü tarafından düzenlenen sünnet şöleninin başkonuğu Parti Genel Başkanı Necmettin Erbakan oldu.
Bursa İl Başkanı ve örgüt üyeleri ile birlikte Gemlik'e gelen Erbakan, partililer tarafından karşılandı.
Erbakan, 80 çocuğun sünnet ettirildiği şölende yaptığı konuşmalarda, AKP iktidarına verdi veriştirdi.
Konuşmasına 'esseleymünaleyküm' diye başlayan Erbakan, **"Evliyalar, sultanlar, embiyalar diyarı Bursamızın gözbebeği Gemlik'e 80 çocuğun sunneti için geldik"** dedi ve sünnet çocukları ile ailelerini kutladı.
Erbakan, Refahyol iktidarı döneminde milli görüş iktidara gelse milletin yüzünün güldüğünü, uzaklaştığında ise, ızdırap çektiğini söyledi.
Erbakan iktidarları döneminde 6 ayda Türkiye'nin ekonomisini düzlüğe çıkardıklarını, 50 milyarlık bütçeye 30 milyar lira ekledik lerini söyledi.
"Bunu zamla değil, Cenab-ı Alllah'ın bu millete verdiği nimetlerden kazanılanla yaptık" dedi.
Dış mihrakların 5 bin yıldır Ortadoğu'da Büyük İsrail devletini kurmaya çalıştıklarını söyleyen Erbakan, Rusya'nın çökmesinden sonra, dünya egemenliğinin ABD'nin eline geçtiğini savundu.
Dış mihrakların İslamı yüzyıldır ortadan kaldırmak istediğini, Osmanlı'yı yıktığını, Türkiye'den Mısır'a kadar Türk topraklarının İsrail'in eline geçirmek için uğraştıklarını söyledi.
57. hükümüte de çatan Erbakan, İmam Hatip Okullarının, Kuran Kurslarının kapatıldığını, başörtüsü zulmünün ortaya çıktığını söyledi. Erbakan, dış güçlerin Refah Partisi'ni bölmük için AKP'yi ortaya çıkardığını belirtirken, **"Onlar bir projenin oyuncaklarıdır. Asıl piyesi diğerleri yazıyor. Onları ayaklarına çağırdılar, konuşmalar yaptılar, anlaştılar"** dedi.
Bu arada mikrofonun kablosu çıkınca, konuşma kesildi.

Devamı sayfa 8'de

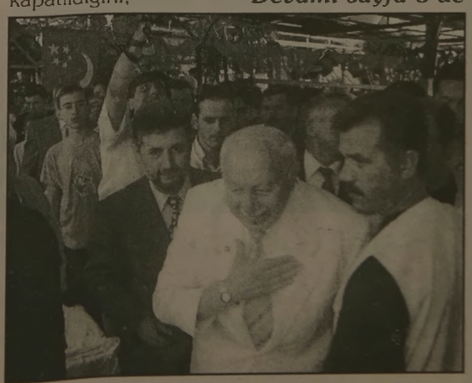

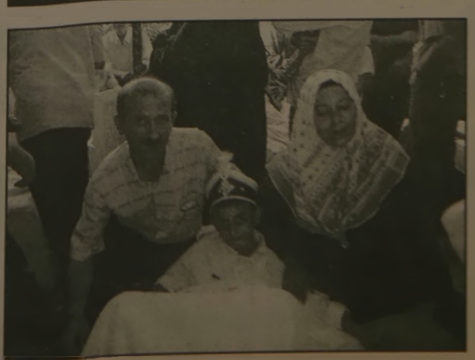

TAŞI GEDİĞİNE

İnan Tamer

Oy avcıları....

**Hacı Bektaş-ı Veli'yi anma törenlerine siyasetçilerce büyük katılım.
Ömür boyu Alevi inançlıları hor gör, dışla, kendinden sayma, diri diri yakılışını seyret.
Oylarını kapabilmek için boy göster.
Aydındır onlar, yemezler, yemezler.
Bilirler kimin, kimden yana olduğunu.**

TATLI SERT

Erol GÜRÇAY

"Ne Oldum Deme"

Annemiz, yaklaşık beş seneden beri Bursa'da böbrek makinasına giriyor.
Haftanın üç günü, o da biz de hastanede görevdeyiz.
Bu süre içinde, iki ünlü Türk atasözüne odaklandık.
Eskiden beri biliyorduk.
Ama. Şimdiler de, ne anlama geldiğini daha iyi anladık.
Bir tanesi,
"- Beterin beteri vardır."
Diğeri,
"Ne oldum deme,
Ne olacağım de."
Aslında bu sözler, tüm kapitalist sistem için söylenmiş sözler.
Kapitalizm, insanı bir dönem zirveye çıkarıyor.
Ama. Öyle bir dönem geliyor.
Ve. Sistem sizi yok ediyor.
İş. Elinizde avucunuzdakileri kaybetmekle de bitmiyor.
Mahkemeler başlıyor.
Ve. Cezaevi yolu görünüyor..
Şu anda Uzan Grubu bu dramı yaşıyor.
Kabağın büyüğü, Uzan Grubu'nun başına patlayacak.
- Hem yeni yasalar bu grubu cok üzecek.
- Hem de, siyasete bulaşmaları aileyi daha fazla yıpratacak.
Uzan Grubu :
- Daha fazla güçlenmek için medyasını kullandı.
- İki Bankası sayesinde, paranın gücünü kullandı.
Bütün bunlara doymadı.
Bir de, "siyasi güç" sahibi olmak istedi.
Ama. Siyaset de sivrilmeye başlayınca, eskiden göze görünmeyen günahları birden gündeme gledi.
Hem de, acımasızca gündeme geldi.
İş adamı Uzanlar, eskiden siyasetçilerle bir noktada buluşuyordu.
Siyasetçi onlara gözünü kapıyordu.
Onlar da, siyasetçinin üzerine gitmiyordu.
Yani. Alan da memnundu.
Veren de memnundu.
Ama. Uzanlar siyasete karışınca, var olan kirli çamaşırlar birden ortaya döküldü.

GÜNÜN FIKRASI

Bir karı koca aylardır kavga ediyordu. Komşulardan biri dayanamadı.
"- Yahu. Vallahi bizim kedi ile köpek sizden iyi geçiniyor."
"Olabilir" dedi adam.
"- Ama. Sen o kedi ile köpeği bir araya bağla kıyamet nasıl kopuyor görürsün."

Genç Parti'den olağanüstü kongre

Genç Parti Gemlik İlçe yönetim kurulu olağanüstü kongre kararı aldı. Genç Parti İlçe Başkanlığı'ndan yapılan açıklamada, genel kongre dönemlerine girilmesi nedeniyle, bir süre önce atama ile göreve getirilen Gemlik İlçe yönetiminin 7 Eylül 2003 tarihinde Milton Aile Gazinosu'nda saat 14.00'de ilçe kongresinin yapılacağı açıklandı. Genç Parti Gemlik İlçe Başkanı Hasan Kula, atama ile gelen yeni yönetimin kongrede seçimle işbaşına gelmesi için tüzük gereği kongreye gittiklerini, kongrede partinin yeni ilçe yönetimi delege lerinin oylarıyla seçileceğini söyledi. Kongrede il delegasyonu da seçilecek.

Hasan KULA

Haydariye'de geleneksel pilav günü

İlçemize bağlı Haydariye Köyü'nde her yıl düzenlenen geleneksel pilav günü bu yıl da düzenlenecek. 24 Ağustos 2003 Pazar günü köy meydanında yapılacak olan pilav gününde, Gemlik ve Gemlik dışında bulunan Haydariyeliler ile bürokratlar ve siyasiler davet edilecek. Okunacak mevlitten sonra, konuklara pilav ve ayran ikram edilecek. Haydariye Köyü Muhtarı Halil İbrahim Pak, yapılacak olan geleneksel pilav gününe Haydariye lilerin yanında Gemliklilerin de davetli olduğunu söyledi.

İLAN

Tasfiye halinde Erkullar İnşaatçılık Taahhüt Turizm A.Ş. şirketi 13.08.2003 tarihinde tasfiyeye girmiş olup, borçlu ve alacaklıların ellerindeki vesikaları ile birlikte 1 yıl içinde tasfiye memuruna başvurmaları önemle rica olunur.

TASFİYE MEMURU

SATILIK DAİRELER

ILICA CADDESİ SERİ MERMER KARŞISI FADIL APARTMANINDA 110 M2 3. VE 4. KAT SAHİBİNDEN SATILIKTIR.

TEL : 512 20 02

Gemlik'in en etkin yerel gazetesi

Körfez GÜNLÜK SIYASI GAZETE

ABONE OLDUNUZ MU?

Okuyun, Okutun, Abone Olun

NÖBETÇİ ECZANE

22 Ağustos 2003 Cuma
MURAT ECZANESİ

GEMLİK Körfez GÜNLÜK SIYASI GAZETE

YIL : 31 SAYI : 1626
FİYATI : 200.000 TL. (KDV Dahil)
Sahibi : Kadri GÜLER
Yazı İşleri Müdürü : Serap GÜLER
İstiklal Cad. Bora Sok. No:3/B
Tel : 5131797 Fax : 513 35 95 GEMLİK
Basıldığı Yer : KÖRFEZ OFSET
Matbaacılık-Yayıncılık-Reklamcılık Tesisi
İstiklal Cad. Bora Sok. No:3/B GEMLİK
(Dini bayram Günleri ve Pazar günleri yayınlanmaz)

PVC KAPLAMA VE PLASTİK KART SİSTEMLERİ

- Plastik Kimlik Kartı
- Personel Kartı
- Öğrenci Kartı
- Tanıtım Kartı
- Fatura Kartı ve
- PVC Kaplama

Körfez Ofset

MATBAACILIK-YAYINCILIK-REKLAMCILIK

İstiklal Cad. Bora Sok. Akbank Aralığı No : 3/B GEMLİK
Tel : (0.224) 513 17 97 Fax : (0.224) 513 35 95

DOĞUŞ FEN DERSHANELERİ

"Her Zaman Bir Adım Önde"

AKP'li gençlerden Celal Bayar'a övgü

Adalet ve Kalkınma Partisi Gemlik Genç lik Kolları, 3. Cumhurbaşkanı Celal Bayar'ın ölüm yıldönümü nedeniyle, Bayar'ı Türkiye'nin önünü açan kişi olarak niteledi.

Adalet ve Kalkınma Partisi Gençlik Kolları Başkanı Gencay Yılmaz, gazetemize yaptığı yazılı açıklamada, şunları söyledi:

"1983-1986 yılları arasında yaşamını sürdüren ve Türkiye Cumhuriyeti'nin 3. Cumhurbaşkanı olarak tarihe geçen, hemşerimiz Celal Bayar'ı ölümünün 17. yılında saygıyla anıyoruz. Demokrasi ve özgürlük adına Türkiye'nin önünü açan birlik ve beraberlik içinde sorunların aşılacağını belirten bu yönde önemli atılımları olan 3. Cumhur başkanımız Celal Bayar, özellikle Orta Doğu'da izlenen politikalarda önemli kararlarda bulunmuştur. Büyük bir jeopolitik konuma sahip olan Türkiye'nin Orta Doğu'da söz sahibi olması yolunda başarılı çalışmalarda bulunmuş olan hemşerimiz 3. Cumhurbaşkanımız Celal Bayar gerek Cumhur başkanlığı gerekse Cumhurbaşkanlığı görevinden sonra ciddi çalışmalarda bulunmuştur."

AKP Gemlik Gençlik Kolları Başkanı Gencay YILMAZ

Adalet ve Kalkınma Partisi Gemlik Gençlik Kolları, Bayar'ı ölümünün 17. yılında rahmetle andılar.

CAFE ŞEHZADE GARDEN PUB

Büyükkumla İskelesi karşısında değişik atmosfer, nezih, farklı otantik bir mekan.

Ayrıca cazip fiyatlarıyla güzel vakit geçirebileceğiniz yegane bir yer

Büyük Kumla Meydanı İskele Karşısı
Tel : (0.224) 538 00 90 BÜYÜKKUMLA

KAYIP

Gemlik Nüfus Müdürlüğü nden aldığım nüfus cüzdanımı kaybettim. Hükümsüzdür
LEYLA KANYILMAZ

TAKSİTLİ TATİL EN İDEAL TATİL!

WORLD KART
İDEAL
ADVANTAGE
BONUS KART

sahiplerine VADE FARKSIZ 4 veya 12 ay taksit imkanı

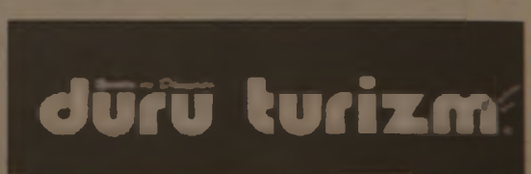

- OKUL GEZİLERİ
- VİZE İŞLEMLERİ
- YURTİÇİ - YURT DIŞI OTEL REZERVASYONLARI
- PAKET TURLAR
- HAC - UMRE
- YURTİÇİ - YURTDIŞI UÇAK BİLETLERİ
- KONGRE VE SEMİNER

TÜRK HAVA YOLLARI

KAYABEYOĞLU TURİZM SEYAHAT
Demirsubaşı Mh. Çeşme Sok. No:9/A GEMLİK
Tel : (0.224) 514 47 71 Fax : (0.224) 514 40 44

Tarımda prim ödemesi bütçeye göre belirlenecek

Çiftçilerin primlerin artırılması beklentisine karşın, 2003 yılında tarım ürünlerine verilecek prim tutarları, 2004 yılı bütçe rakamlarının ortaya çıkmamış olması nedeniyle belirlenemedi.
Tarımda Yeniden Yapılandırma Kurulu nun yaptığı toplantıda, 5 tarım ürününde 2003 yılı üretimi için de prim ödenmesine devam edilmesine karar verildi.
Prim ödemelerinin 2004 yılı bütçe kaynaklarından yapılacak olması, ancak 2004 yılı bütçe rakamlarının henüz netleşmemesi nedeniyle 2003 yılı ürünü pamuk, [illegible]ceği, zeytinya[illegible] [illegible]e kanolaya verilecek prim miktarları belirlenemedi.
Prim miktarlarının belirlenememesi nedeniyle, söz konusu ürünleri alan tarım satış kooperatifleri, ürün alım fiyatlarını belirleyemiyor.
İthalatı da yapılan pamuk, ayçiçeği, soya ve mısırda, dolar bazında geçen yılki alım fiyatı verilse bile, döviz kurlarındaki düşüş nedeniyle, çiftçnin eline geçen fiyat düşüyor.
Birlikler, rekabet ve maliyetler nedeniyle, alım fiyatlarını çok fazla artıramıyor.
Çiftçinin eline tatmin edici fiyat geçmesi, fiyatın maliyetin altında kalmaması için, devletin söz konusu ürünlere kı[illegible]ışı[illegible] prim o[illegible]m etmesi [illegible] prim tutarlarının, ithalat yapılan ülkelerdeki gibi anlamlı tutarlara yükseltilmesi isteniyor.
Tarım ve Köyişleri Bakanlığı, mısır için de prim desteği verilmesini gündeme getirdi.
Ancak Maliye Bakanlığı ve Hazine, sıkı bütçe politikasının 2004 yılında da devam edeceğini, 2004 yılı bütçe ödeneklerinin bu yıla göre ancak yüzde 12.5 artırılmasının öngörüldüğüne dikkati çekerek, bu ürün için şimdilik yeni ödenek konulmasının mümkün olmadığı görüşünü dile getirdiler.
Verilen bilgiye göre, 2002 yılı ürünü, ayçiçeği, zeytinyağı, pamuk soya ve kanolanın prim [illegible]leri [illegible], bu yılın [illegible]sine 64 trilyon lira ödenek konuldu.
Bu ödenekler kapsamında, 2002 yılı ürünü zeytinyağına kg başına 175 bin lira, kütlü pamuk ve yağlık ayçiçeğine 85 bin lira, soya fasulyesine 100 bin lira, kanolaya da 90 bin lira prim ödenecek. Mısıra da prim ödenmesi için, söz konusu ödeneğin, gelecek yıl yüzde 100'e yakın artırılarak 500 trilyon liraya yükseltilmesi gerektiği belirtiliyor. Hazine ve Maliye bürokratlarının toplantıda mısıra prim ödenmesi konusunda olumsuz görüş bildirmelerine karşın, Başbakan Tayyip Erdoğan, dün Adapazarı'nda yapılan Bakanlar Kurulu toplantısının ardından, 2004 yılında mısır için [illegible]le p[illegible]n v[illegible]leceğini [illegible]ıkla[illegible]ı. B[illegible]nle, bundan [illegible]raki çalışmaların bu yönde yapılacağı kaydedildi.

Üreticiler, pamuk için prim desteğinin 28 cente, ayçiçeğinde 15 cente yükseltilmesini istiyor.
Diğer taraftan, geçen yıl ayçiçeği alımlarının fazla olması nedeniyle, bu yıl bütçede prim ödemeleri için ayrılan toplam 264 trilyon lıralık ödeneğin yetmeyeceği de ifade ediliyor.
Uzmanlar, prim miktarlarının söz konusu ürünlerin piyasada oluşacak fiyatlarına ve ithal maliyetlerine göre belirleneceğini belirterek, 2004 yılı bütçe rakamlarının oluşmasına da paralel, prim miktarlarının belirleneceğini kaydetti.
Hibrit sebze tohumu satışının desteklenmesinin de gündeme getirildiği, bu konuda TIGEM'in bir çalışma yapmasının istendiği öğrenildi.

RENKLİ ETİKET - BROŞÜR - EL İLANI - KİTAP - DERGİ - AFİŞ - YILLIK BASIMI - FATURA - İRSALİYE - BİLET - GİDER MAKBUZU - DAVETİYE - KARTVİZİT - KAŞE - MÜHÜR - CİLT YAPIMI - PLASTİK KİMLİK KARTI

1 GÜNDE KALİTELİ ve UCUZ DAVETİYE BASILIR

Her türlü matbaa işlerinizde hizmetinizdeyiz.
"Matbaacılık Bizim İşimiz"

Körfez Ofset
MATBAACILIK-YAYINCILIK-REKLAMCILIK
İstiklal Cad. Bora Sok. Akbank Aralığı No : 3/B GEMLİK
Tel : (0.224) 513 17 97 Fax : (0.224) 513 35 95

SATILIK GARAJ
Kumla Hizmet Caddesi'nde dükkan olarak kullanılabilecek
SATILIK GARAJ
Tel : (0.224) 513 17 97

SATILIK VİLLA
Cumhuriyet Mahallesi'nde Trıblex Satılık Villa
GSM: (0.535)8864774

KAYIP
Arçelik Anonim Şirketi firmasına ait 15290 sayı ve 16.02.2002 tarihli Gümrük Beyannamesi zayii olmuştur. Hükümsüzdür.
ARÇELİK A.Ş.

Besin deposu yumurta

Yumurtanın anne sütünün haricinde tüm besin ögelerini bünyesinde bulundurduğu bildirildi.
Lezzetli ve besleyici değeri olan yumurtanın, besin değeri açısından anne sütünden sonra geldiğini belirten uzmanlar, yumurtada A, D, E ve B grubu vitaminlerle diğer vitaminlerin önemli oranda bulunduğuna dikkat çekti. Uzmanlar, yumurta sarısındaki A vitamininin gözün iyi görmesi, kemik gelişimi ve sağlıklı dişler için gerekli olduğunu, vücut hücrelerinin gelişmesine yardım ettiği, solunum ve sindirim sisteminin sağlıklı olmasını ve enfeksiyonlara karşı korunma sağladığına dikkat çektiler.
Yumurtada insanların ihtiyacı olan 13 adet vitamin ve mineralin bulunduğuna dikkat çeken uzmanlar, bu besinin çok tüketilmesi durumunda özellikle çocuklarda D vitamini eksikliğine bağlı kemik bozukluğunun oluşmayacağını dile getirdi.
Uzmanlar, B grubu vitaminlerin bazı besin ögelerinin vücutta enerjiye çevrilmesi için gerekli olduğunu, yumurtanın ise özellikle B2 vitamini açısından zengin olduğunu vurguladı.
İnsan sağlığı için gerekli olan vitamin ve mineralleri içinde barındıran yumurta hakkındaki bazı bilgiler ise şöyle:
- Yumurta kabuğunun yüzeyinde 17 bin adet küçük delik bulunur.
- Buzdolabında bir hafta bekletilmiş yumurta, oda ısısında bir gün bekletilmiş yumurtadan daha tazedir.
- Yumurta uzun süre bekletilirse su ve karbondioksit kaybı nedeniyle ağırlığı azalır.
- Yumurta yüzde 10 tuzlu suya (yarım litre suya 60 gr tuz) atılacak olursa taze yumurta dibe çökerken, bayat yumurta yüzeyde kalır.
- Yumurtanın tazeliği, en iyi kırıldığında anlaşılır. Taze yumurta kırıldığında yumurta akı ve sarısı tamamıyla yayılmaz ve birbirine karışmaz.
- Yumurta, tahıl grubundaki besinler ile tüketildiğinde protein kalitesini artırmış olur.
- Yumurta akının kabarmayı sağlayıcı özelliği vardır. Bu nedenle kek hazırlamada doğal kabartıcı olarak tercih edilmektedir.
- Yumurta proteinleri ısı ile katılaştığı için sütlü tatlılarda ve çorbalarda koyulaştırıcı ve kıvam sağlayıcı olarak kullanılır.

Not Defteri

Muzaffer GÜRBOĞA
Eğitimci-Yazar

Sanat üzerine

İktidarlar ve erk sahipleri, sanatın gücünden daima korkmuşlardır. Sanatçılar yaratma özgürlüğünü kullanırken, düzenle çatışmak zorunda kalmışlardır çoğu kez. Sanatçı düşünen, gören, yorumlayan, eleştiren, değiştiren kişidir. Sanatçı için sanat önce kafada doğar.

İnsana, yaşama ve olaylara farklı bakmayı denediği için sanatçıya marjinal gözüyle bakılır toplumumuzda. Sanatçılar iyi bir gözlemcidir. Kendi renklerini kullanırlar. Kendini arayan bir kişinin doyumsuzluğunu yaşarlar. Toplumumuzda entel, toplum kaçağı, uçuk tanımlamasını, sanatçılara yapılan bir haksız bir tutum olarak görüyorum. İyi sanatçının yanı sıra bencil, tutarsız, topluma yararlarına göre her şey kendi zıddını içinde barındırmıyor mu?

Okulların kitaplığına kaç edebiyat ve sanat dergisi giriyor? Sergi ya da müzeleri günde kaç kişi geziyor? Kaç kişi sanatla uğraşıyor? Yakın çevremizden haftada bir kitap okuyan kaç kişi tanıyoruz?

Sorulara verilen yanıtlardan bir sağlıklılık belirtisi çıkacağını ummuyorum. Her sevgi biçimi gibi sanat sevgisi de paylaşarak çoğalır.

Güzel sanatlar ve özellikle müzik halkla sık sık yüz yüze getirilmeli. Bu çabalar ile ülkenin kalkınması hızlanır. Gerilemenin karşısına ancak sanatla karşı çıkılabilir.

Ortaçağ karanlığına gömülme tehlikesi sanatın gücüyle yok edilebilir.

Sanatsal paylaşımlarla sorunları şiddetli çözmek azalır, yok olur. Kurtancı aramalar biter. Yılgınlıkla köşeye çekilmenin yerini devinim alır. Nitelikli sanat beğenisi geliştiğinde ilişkilere kalite gelir.

GEMLİK REHBERİ

GEREKLİ TELEFONLAR

İtfaiye	110
Polis İmdat	155
Jandarma İmdat	156
Jandarma K.	513 10 55
Polis Karakolu	513 18 79
Gar. Kom.	513 12 06

KAYMAKAMLIK

Kaymakamlık	513 10 51
Kaymakamlık ev	513 10 52
C.Savcılığı	513 10 53
C.Savcı Yrd.	513 29 54
Emniyet Müd.	513 10 28

ULAŞIM

Uludağ Turizm	513 12 12
Aydın Turizm	513 20 77

HAŞTANELER

Devlet Hastanesi	513 92 00
SSK Hastanesi	513 23 29
Mer.Sağ.Ocağı	513 10 68

TAKSİLER

Körfez Taksi	513 18 21
Çınar Taksi	513 24 67
Güven Taksi	513 32 40
Gemlik Taksi	513 23 24
Manastır Taksi	514 35 50

RESMİ DAİRELER

TEK Arıza	513 20 66
TEK İşletme	513 45 03
Statyum	514 00 95
Orm.Böl.Şef.	513 12 86
Millî Eğt. Md.	513 11 74
Halk Kütüphane	513 13 53
Askerlik Şb.	513 10 57
Karayolları	513 13 08
Liman Baş.	513 11 33
Mal Müd.	513 10 95
Nüfus Md.	513 37 42
Özel İd. Md.	513 15 07
Tapu Sicl. Müd.	513 14 14
Müftülük	513 13 64
Gümrük Md.	513 14 11
Tekel Md.	513 10 42
Ver. Dairesi Md.	513 23 60
İlçe Tanım Müd.	513 11 86
İlçe Seç. Md.	513 77 73

BELEDİYE

Santral	513 45 21 -23
Başkanlık	513 45 20
Zabıta	513 24 32
Otobüs İşlet.	513 45 21-122
Su İşlet.	513 45 21 - 115
İtfaiye	513 23 25
Muhasebe Md.	513 45 21 -182
Yazı İşl. Md.	513 45 21 -111
Su Arıza	Yalnız 185

DENİZ OTOBÜSÜ

Bursa	256 77 84
Mudanya	544 30 60
Yenikapı	(212) 516 12 12
Yalova	(226) 811 13 23
İDO İmam Aslan Dinlenme Tes.	513 24 94

VAPUR - FERİBOT

Yalova	(226) 814 10 20
Topçular	(226) 363 43 19
Eskihisar	(262) 655 60 31

OTOBÜS

Şehirlerarası	261 54 00
Otobüs Terminali	(18 Hat)

TÜP DAĞITICILARI

Aygaz	513 12 95
Tekgaz	513 16 37
Ocakgaz	513 16 37
Ergaz	513 88 43
İpragaz	513 22 59
Habaşgaz	513 45 46
Yeni Likitgaz	513 65 00
BP Gaz	514 59 81
Bütünler Likitgaz	513 80 00
AKCAN PETROL	513 17 79
YERLİYURTLAR PETROL	513 30 33

ELEMAN ARANIYOR

Profesyonelce gazetecilik yapabilecek ELEMAN ve matbaamızda yetiştirilmek üzere ÇIRAK ARANIYOR.

Müracaatların şahsen yapılması rica olunur.

İstiklal Caddesi Akbank Aralığı Bora Sokak No : 3/B GEMLİK

Erbakan, nikah şahitliği de yaptı

3 sayfanın devamı

Mikrofonun açılmasından sonra konuşmasını sürdüren Erbakan, **"Bak, AKP'den bahsedildi mi, mikrofon bile bahsedilmesini istemiyor"** deyince büyük alkış aldı.

Erbakan, **"Bir şeyi 40 defa söylerseniz olur. Yedi televizyon, yedi gazete bunları iktidar yapmak için hergün yayın yaptılar."** şeklinde konuştu.

İktidarın 9 ay geçmesine karşın hizmet vermesi gerektiğini, 20 milyar dolar olan dış borcun faizinin 100 milyar dolara çıkardığını söyleyen Erbakan, kendini dinleyen topluluğa seslenerek, **"Siz baktınız ama, görmediniz. Bakmak başka, görmek başka"** dedi.

Ekmek yapmak için her seyin olduğunu ancak, maya gerektiğini söyleyen Erbakan, Tayyip Erdoğan'a vurgulayarak, **"Biz sizi niye üst mevkilere getirmedik. O mayanın sizde olmadığını gördük de ondan"** dedi.

Hükümetin IMF'den 30 milyar dolar borç aldığını, bunun 60 milyar dolara çıkartılacağını belirten Erbakan, ülkede 15 milyon işsizin, 30 milyon kişinin de aç olduğunu söyledi.

Ülkenin kabiliyeti olmayan yöneticiler ile yangının arttığını, azalmadığını savundu.

Erbakan, iktidarın insan haklarından bahsettiğini ancak, Başbakanın çocuğuna başörtüsü taktırmak için Amerika'ya gönderildiğini ifade etti.

AKP iktidarının dış güçlerin oyuncağı olduğunu da savunan Erbakan, **"Irak'a asker göndermeye çabalıyorlar. Amerika gelmiş Irak'a her türlü vahşeti yapmış, kan akıtmış, zulüm yapmış, İsrail'i kuracağım diye. Ama huzur sağlayacağım diye askerlerini kaybediyor. Huzuru sağlayamıyor. Huzuru sağlamak için en ucuz kan Türkiye'nin kanı diyor. Bunlarda ABD'nin yerine biz ölelim"** diyorlar.

Erbakan, AKP'yi milli görüşün gömleğini çıkarmış Amerikan çuvalı giymiş kişiler olarak tanımladı ve AKP'yi şerre hizmet etmekle suçladı.

Erbakan, bir ara **"Gemlikli kardeşlerim"** diyeceğine, **"Gölcüklü kardeşlerim"** dedi.

Erbakan konuşmasını **"Sadıklarla birarada olun. Zafer inananlarındır. Zafer yakındadır"** sözleriyle tamamladı.

"Mücahit Erbakan" sloganıyla karşılanan Erbakan, konuşmasından sonra, sünnet çocuklarını kutladı ve birer kol saati armağan etti.

NİKAH ŞAHİDİ

Necmettin Erbakan, gece ise Belediye Düğün Salonu'nda yapılan SP Kadın Kolları Komisyonu aktif üyelerinden İnci Öz sabuncu'nun oğlu Tolga Özsabuncu ile Selma Toker'in evlenme törenlerine katıldı. Belediye Başkanı Mehmet Turgut'un kıydığı nikahın damat şahitliğini Necmettin Erbakan yaparken, gelinin şahitliğini ise Recep Aygün yaptı. Erbakan, nikahtan sonra, salondan ayrıldı. Saadet Partililer gece ise Taytüydü Tesisleri nde örgüt toplantısı yaptılar.

ELEMANLAR ARANIYOR

✔ Pompacılar ✔ Market Satış Elemanları

✔ Aşçı ✔ Garsonlar

✔ Kasiyerler ✔ Ön Muhasebe

elemanları aranmaktadır

PERSONEL SERVİSİMİZ MEVCUTTUR

Müracatların 1 adet vesikalık fotoğraf ile birlikte İmam İslan Dinlenme Tesisleri'ne yapılması rica olunur.

İMAM ASLAN DİNLENME TESİSLERİ

Gemlik Yalova Yolu 5. Km. Gemlik / BURSA

Esnafın sicil bilgileri anında internet ile federasyona bildiren sisteme geçildi

Esnaf Odası'nda modernizasyon

Gemlik Muhtelif Esnaf ve Sanatkarlar Odası, eski bilgisayarları Çıraklık Eğitim Merkezi Müdürlüğü'ne armağan ederken, Oda'ya yüksek bellekli likit ekranlı yeni bilgisayarlar alındı. 8 bin odaya kayıtlı üyenin girişleri yeni bilgisayarlara işlenerek, internek aracılığıyla Fede rasyona bildirilecek. Federasyon, tüm odaların esnaf ve sanatkar bilgilerini toplayacak.

GEMLİK'İN İLK GÜNLÜK GAZETESİ

GEMLİK

Körfez

TARAFSIZ SİYASİ GAZETE

23 Ağustos 2003 Cumartesi FİYATI : 200.000. TL.

Gemlikspor Zeytinspor ile karşılaşacak

Birinci lig hazırlık karsılasmalarını sürdüren Gemlikspor, bugün saat 16.00'da Gemlik Atatürk Statyumu nda Zeytinspor Futbol Takımı ile ilk resmi karşılaşmasını yapacak. *Sayfa 8'de*

Celal Bayar'ın anma töreninde, eski ve yeni siyasiler biraraya geldiler.

Celal Bayar anıldı

3. Cumhurbaşkanı Celal Bayar, Umurbey'deki anıt mezarı başında ölümünün 17. yıldönümünde devlet töreni ile anıldı. Törene, Cumhurbaşkanı adına Basın Baş Danışmanı Metin Yalman katıldı. Bayar'ın kızı ve torunları da anma töreninde hazır bulundular.

3. Cumhurbaşkanı Merhum Celal Bayar, ölümünün 17. yıldönümünde Umurbey'deki anıt mezarı başında bir kez daha anıldı. Dün, saat 10.00'da başlayan resmi anma törenine, Cumhurbaşkanlığı adına Basın Daş Danışmanı Metin Yalman katıldı. DYP Genel Başkanı Mehmet Ağar'ın da katıldığı anma töreninde, anıt mezar önünde bir dakikalık saygı duruşunda bulunuldu. Cumhurbaşkanı adına Basın Baş Danışması, Başbakan adına Bursa Valisi, ailesi adına kızı Nilüfer Gürsoy ve Umurbey Belediye Başkanı çelenk koydular.

BAYAR'IN ORTADOĞU POLİTİKASI

Anma törenlerine, Bursa Garnizon Komutanı Tüm General Ali Akyüz, DYP Genel Başkanı Mehmet Ağar, Bursa AKP Milletvekilleri Ertuğrul Yalçınbayır, Gemlik Kaymakamı Sadettin Genç, Bayar'ın kızı Nilüfer Gürsoy, damadı Dr. Ahmet Gürsoy, torunları, gelinleri, eski DYP'li Bakan Rıza Akçalı...

Devamı syf 5'de

Güne Bakış

Kadri Güler
gemlikkorfez@mynet.com

Bayar anılırken

3. Cumhurbaşkanı Celal Bayar ı gazeteciliğe basladığımdan beri her Umurbey e gelisinde izledim.

90 yasında **"Dalya"** deyisini.

Yas günlerini eski dostlarıyla kutlamasını anımsarım

Kurtulus Savası nın Galip Hocası Celal Bayar, yeni kurulan Cumhuriyetimizin mimarlarından oldu.

Atatürk ve arkadaslarıyla birlikte kurulan hükümetlerde bakanlık ve basbakanlık yaptı.

Atatürk ün ölümünde son Başbakanı Celal Bayar dı.

Bayar ın tarihi kişiliği ile siyasi kişiliğini birbirinden ayırmak gerek.

Cok partili döneme gecildikten sonra siyaset arenasında günahıyla sevabıyla geçirdiği 10 yıllık iktidar dönemi, siyasal tarihimizde tartışıldı, tartısılacak da..

Biz Bayar'ın tarihi kişiliği, Cumhuriyeti kuran kadrolardan oluşunu siyasi kişiliğinden daha önemli buluyoruz.

Siyasette kimseye kimsenin düşüncesini kabul ettiremezsiniz.

Dünün islamcıları, 16 yılda bir gün bile Celal Bayar'ın Anıt Mezarına gelmezlerken, bugün DP misyonunun Türkiye'de temsilcisi olduklarını söylemelerine ne demeli.

Bayar öleli 17 yıl oldu ama, o'nu mezarını bile siyasi malzeme yapıyorlar.

17 yılda ne kepazelikler gördük.

Bayar'ın istirmarcılarını dün anma töreninde göremedik.

Buluşma

Gürhan ÇETİNKAYA

Bu ülke bir kısım yazara bırakılmayacak kadar güzel bir ülke...

Kim ne derse desin Cumhurbaşkanımız Ahmet Necdet Sezer adam gibi adam.

Dün tanımlayabilecek tabir bulamadığım bir "yazar" kapısından kovulup bacasından girdiği gazetesinin köşesinde Cumhurbaşkanımıza saldırmış. Cumhurbaşkanımız Irak'a asker gönderilmesi ve Orman Talanına geçit verecek yasa tasarısına karşı çıkıyor ya...

Onun için boy hedefi oluyor.

Olacak tabii.

Medya yalakaları rahat durmazlar ki...

Işıklar içinde yatsın Uğur Mumcu nun de yimiyle sağdan sola sağa dönerler bu gibileri.

Ama bu kez işleri zor.

Amaçlarına ulaşamayacaklar. Sadece döndükleriyle kalacaklar.

Fırıldak... Fırdöndü... Topaç... bunların hepsi dönen şeyler.

Ancak döndükleri yerde kalıyorlar.

Ama onlar bir işe yarıyorlar. Hiç olmazsa çocukları eğlendiriyorlar.

Medyadaki fırıldaklar sadece kendilerine varar sağlıyorlar. Ceplerini dolduruyorlar.

Bir gün önce döne döne başları dönecek ve toslayacaklar. Bakalım nereye?

Sağlam vururlarda akılları başlarına gelir.

Bu yalakalardan bir tanesi önceki gece televizyonda bir süper starla röportaj yapıyordu.

O röportaj da bizim showman görülmeye değerdi. Bu denli özenti bu denli yapaylık eşine ender rastlanır nitelikte.

Allahtan sanatçı gerçekten süperdi de showmanı gölgede bıraktı.

Asıl diyeceğim şu:

O gün zat-ı muhteren röportajdan çok zevk aldığını ve bir daha siyasal konularda program yapmayacağını söyledi.

İnşallah sözünde durur.

Durmasa da ne yazar.

Bu yalakalardan bir başkası da Türk toprakları üzerine ahkam kesiyor.

50 yılını bu ülkenin savunması için geçirmiş insanlara tarih dersi vermeye kalkışıyor.

İşte sevgili Gemlik Körfez okurları, gördüğünüz gibi içeriden de dışarıdan da kuşatılmış durumdayız.

Ama yılmak yok. Geri çekilmek yok.

Bizim ülkemiz bu tür yazarlara bırakılmayacak kadar güzel bir ülke...

Güçlü bir ülke.

Yazar dönerler siz ne derseniz deyin.

Bizim çok iyi Cumhurbaşkanımız var.

Bizim çok iyi Komutanlarımız var.

Bizim çok iyi insanlarımız var.

Bizim çok iyi gazeteci ve yazarlarımız var.

İyi ki varlar.

Onlar dönmüyorlar doğrulara sımsıkı sarılmışlar sahip çıkıyorlar.

Çok yaşasınlar.

Çünkü güven veriyorlar.

MHP ilçe divan toplantısı yapıyor

MHP İlçe Başkanlığı, il başkanlığının da katılacağı genişletilmiş ilçe divan toplantısını bugün Esnaf Kefalet Toplantı Salonu'nda yapacak.

MHP İlçe Başkanlığı tarafından değişik zamanlarda yapılan genişletilmiş divan toplantılarından biri daha gerçekleştirilecek. Bugün saat 21.oo'de Esnaf ve Sanatkarlar Kredi Kefalet Kooperatifi Toplantı Salonu'nda yapılacak olan genişletilmiş ilçe divan toplantısına İl Başkanı Necati Özensoy'un da katılacağı öğrenildi. Divan toplantısına, parti yönetim kurulu, köy ve mahalle delegeleri, meclis üyeleri ve MHP'li parti üyeleri ile isteyen sempatizanların da katılabileceği belirtildi. Genişletilmiş divan toplantısında, parti yönetiminin çalışmaları ele alınacak. genel politika değerlendirilecek ve yerel seçimlerde izlenecek stratejiler üzerinde görüşlerin bildirileceği sanılıyor.

Eczacılar Birliği'nden Bağ-kurluya çağrı

"Eczacınıza sahip çıkın"

Kurumların Bağ-kurlulara verdiği ilaçların parasını eczanelere geç ödemesi nedeniyle, eczanelerin güç durumda kaldıkları açıklandı.

Türk Eczacılar Birliği tarafından yapılan yazılı açıklamada, toplum sağlığının vazgeçilmez hizmet birimlerinden olan eczanelerin Bağ-kurlulara ve diğer kurumlara ilaç vermelerine karşın, ödemelerdeki gecikmelerden yakınıldı. Eczacılar Birliği, tüm eczanelere dağıttığı küçük el ilanlarıyla, eczacılara sahip çıkılmasını isterlerken, Bağ-kurlulara şöyle seslendiler : " **Sevgili Bağ-kurlular, Bağ-kur ve diğer kurumlardaki ilaç ödemelerindeki gecikmeler ülkemizin dört bir yanında 24 saat kesintisiz hizmet veren biz eczacıları özveri ile sunduğumuz ilaç ve eczanecilik hizmetini veremeyecek duruma getirdi. Vatandaşı ilaçsız bırakmamak ve toplum sağlığını korumak için eczanelerimize gelen reçeteleri karşılıyor ancak, verdiğimiz ilacın parasını kurumlardan alamı yoruz. Sonuçta, depolara borçlarımızı ödeyemiyoruz. Alacaklarımız ödenmezse, hizmeti sürdürmemiz mümkün olmayacaktır."**

İLAN ve REKLAMLAR KAZANDIRIR

1 AYLIK PAKET REKLAM

100 milyon+KDV+Sürpriz

GEMLİK Körfez GÜNLÜK SİYASİ GAZETE

BİR TELEFON YETERLİ

TEL : (0.224) 5131797

Esnafın sicil bilgileri anında internet ile federasyona bildiren sisteme geçildi

Esnaf Odası'nda bilgisayarlar yenilendi

Gemlik Muhtelif Esnaf ve Sanatkarlar Odası, eski bilgisayarları Çıraklık Eğitim Merkezi Müdürlüğü'ne armağan ederken, Oda'ya yüksek bellekli likit ekranlı yeni bilgisayarlar alındı.

Gemlik Muhtelif Esnaf ve Sanatkarlar Odası, bilgisayarlarını yeniledi.
Eski bilgisayarların Çıraklık Eğitim Merkezi Müdürlüğü'ne verildiğini söyleyen Oda Başkanı İbrahim Talan, bunların yerine ihale ile 5 milyar 468 milyon liraya yeni yüksek bellekli likit ekranlı 6 bilgisayar alındığını söyledi.

KURSLAR AÇILACAK

Eski bilgisayarlar ile Çıraklık Eğitim Merkezi'nde esnaf ve sanatkarlara bilgisayar dersleri verileceğini söyleyen Talan, bu konuda esnaf ve sanatkarlara önümüzdeki günlerde bilgi verileceğini söyledi.
Yeni bilgisayarların internet ağıyla bağlı olduğunu söyleyen Talan, Esnaf ve Sanatkarlar Odası Konfederasyonu'nun tüm odalara gönderdiği yeni bir program ile odalara kayıtlı üyelerin kimlikleri, mesleklerinin genel merkeze gönderileceğini belirterek, şöyle konuştu:

Yenilenen bilgisayarlarla, muhasebe servisinde işler daha hızlı görülüyor.

"Yeni sistem ile işlerimizi daha hızlı yürüteceğiz. Esnaf ve sanatkar, bundan böyle vergi kimliği, nüfus sureti, vatandaşlık numarası için devlet dairelerine gitmek zorunda kalmayacak. Bunları internet ile ücretsiz olarak hazırlayıp, mükellef lerimize vereceğiz. 100 gün içinde 3 bin 500'ü aktif olan 8 bin üye mizin bilgilerini internet ile fe derasyona bildireceğiz. Aldığımız kararlar ve yaptığımız tüm harcamalar yine aynı şekilde federasyona bildirilecek.Federas yonda tüm odaların bilgileri gerektiğinde bir tuşa basarak, öğrenile bilecek."

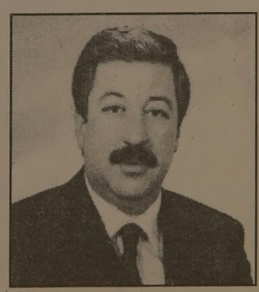

Oda Başkanı İbrahim Talan

İbrahim Talan, oda kayıtlarında yaptığı incelemede, 2000 yılında 170, 2001 yılında 226, 2002 yılında 187 esnaf ve sanatkarların işyerini kapattığını belirtirken, **"Esnaf ve sanat karın ekonomik sıkıntıları sürüyor. Piyasalardaki durgunluk nakit para akışındaki yavaşlama esnaf ve sanatkarı da et kiliyor. Birçok esnaf ve sanatka rımız işyerini siftah etmeden kapatıyor. Ekonominin canlanması, esnaf ve sanatkarın yüzünü güldürecek"** dedi.

TAŞI GEDİĞİNE

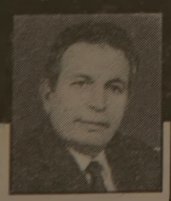

İnan Tamer

Muhasebeciler zarar etmiş...

Bartın'da kırka yakın vergi mükellefi muhasebeci zarar beyan etmiş. Dokuzu çift getiremediklerinden herhalde...

TATLI SERT

Erol GÜRÇAY

Memur Sendikaları

Memurun sendikadan yana şansı çok.
Maşallah üç sendikası var.
- Bir tanesi KESK,
- Diğeri Kamu-Sen,
- Ötekisi Memur-Sen,
Ama. Hepsi ayrı telden çalıyor.
Ortak bir özellikleri var.
Sivil toplum örgütlüğünden, siyasi kulvara kaydılar.
Her biri. bir görüşün veya bir partinin kontrolu altında.
Sendika yönetimi, gerginlik konusunda çok başarılı.
Daha görüşmeler başlamadan, konuyu sabote ediyorlar.
Bu pazarlıklar milyonlarca memuru ilgilendiriyor.
Emekliyi ilgilendiriyor.
Pazarlıkların verimli olması için ortamın sakin olması lazım.
Karşı tarafı rencide etmemek lazım.
Eğer bunları başaramaz isen, temsil ettiğin memurun hakkını koruyamazsın.
Bir sendika başkanı,
- En düşük ücret olarak Başbakan'ın oğlunun damatlık elbisesi fiyatının iki katını istediğini, söylüyor.
Çok artniyetli ve saygısızca bir talep bu talep.
Böyle diyeceğine,
- Ülkedeki yoksulluk sınırı kadar ücret istiyorum, diyebilirdi.
Hem talebi ciddiye alınır.
Hem de toplantı başlamadan hava ge rilmezdi.
Sendika yönetiminin görevi şov yapmak değildir.
Görevi, memurun haklarını korumaktır.
Görüşmeleri, en kısa zamanda sonuçlandırmaktır.
Geçmişteki sendikaların bir ağırlığı vardı.
Sendika yöneticilerinde bir ciddiyet vardı.
Hükümetler sendikacılar ciddiye alırdı.
Çünkü geçmişteki sendikacılar, konuları hiç bir zaman sulandırmadılar.
İşi cıvıtmadılar.

GÜNÜN FIKRASI

Efendi kılıklı bir adam, iş istemek için bir şirkete baş vurdu.
Patron bonservislerini inceledi.
Adamı müdür olarak atadı.
Ve. Ne kadar ücret istediğini sordu.
Adam :
"- Vaziyete göre değişir" dedi.
"- Kasaya ben bakacaksam 500 milyon, başkası bakacaksa 2 milyar"

SATILIK DAİRELER

ILICA CADDESİ SERİ MERMER KARŞISI
FADIL APARTMANINDA 110 M2
3. VE 4. KAT SAHİBİNDEN SATILIKTIR.
TEL : 512 20 02

SATILIK GARAJ

Kumla Hizmet Caddesi'nde
dükkan olarak kullanılabilecek
SATILIK GARAJ
Tel : (0.224) 513 17 97

Gemlik'in en etkin yerel gazetesi
Körfez GÜNLÜK SIYASİ GAZETE
ABONE OLDUNUZ MU?
Okuyun, Okutun, Abone Olun

NÖBETÇİ ECZANE

23 Ağustos 2003 Cumartesi
BAYER ECZANESİ
24 Ağustos 2003 Pazar
SEDA ECZANESİ

GEMLİK Körfez GÜNLÜK SIYASI GAZETE
YIL : 31 SAYI : 1627
FİYATI : 200.000 TL. (KDV Dahil)
Sahibi : Kadri GÜLER
Yazı İşleri Müdürü : Serap GÜLER
İstiklal Cad. Bora Sok. No:3/B
Tel : 5131797 Fax : 513 35 95 GEMLİK
Basıldığı Yer : KÖRFEZ OFSET
Matbaacılık-Yayıncılık-Reklamcılık Tesisi
İstiklal Cad. Bora Sok. No:3/B GEMLİK
(Dini bayram Günleri ve Pazar günleri yayınlanmaz)

11 Eylül 2003 tarihinde internete girmeyin.

İnternetteki virüslere dikkat!

Virüs interneti felç etti
Tarihin en hızlı yayılan virüsü olarak tanımlanan **"SoBig.F"**, yüzbinlerce bilgisayarı etkisi altına aldı. Virüs ABD'de en az 50 milyon dolar zarara yol açtı. **"Sobig.F"** virüsünün yayılma hızı karşısında hayrete düşen uzmanlar **"internetin kuşatma altında olduğunu ve trafiğin tıkanıp dığını"** söylediler. E-mail yoluyla en hızlı yayılan virüs olarak nitelenen Sobig.F, tüm dünyada birçok işyeri, üniversite ve diğer kuruluşlarda hayatın durmasına neden oldu.

TARİHİN EN HIZLI VİRÜSÜ

E-mail virüslerini denetleyen **"MessageLabs"** adlı kuruluş son 24 saat içerisinde virüsün bir milyondan fazla kopyasına rastlandığını bildirdi. Diğer bir deyişle **"her 17 e-mail'den birinin virüslü olduğunu"** kaydeden kuruluş başkanı Paul Wood yaptığı açıklamada, **"Bu gerçekten korkutucu bir istatistik. Ancak bundan sonrakilerin daha da korkunç olacağı anlaşılıyor"** dedi. Sobig.F'den önceki rekor "Klez" adlı virüse aitti ve 24 saat içinde virüsün 250.000 kopyası saptanmıştı. İnternet servis sağlayıcı şirketi American Online ise dün kendi sunucuları aracılığıyla iletilen 40.9 milyon e-mail in en az varısının virüslü olduğunu duyurdu.

11 EYLÜL TEHLİKELİ

"Sobig.F", aynı kuşak virüsün 5. sürümünü oluşturuyor ve her sürümün ayrı bir sona erme tarihi bulunuyor. Virüslerden bazılarının süresi geçen ay dolmuştu. Sobig.F'in süresinin ise 10 Eylül'de dolacağı saptandı. Ancak uzmanlar **"Sobig.G"**nin 11 Eylül'de ortaya çıkmasına kesin gözüyle bakıyorlar. Uzmanların verdiği bilgiye göre Sobig.F bilgisayarlara ya da içindeki verilere zarar vermiyor ancak bilgisayar ve ağ kaynaklarını işgal ederek bir anlamda **"trafik tıkanıklığı"** yaratıyor. Yetkililer **"virüsün dünya çapında e-mail trafiğinin yüzde 60'ını tek başına oluşturabileceğini, böylece trafiği son derece yavaşlatabileceğini"** belirtiyorlar.

MICROSOFT, "IE"NİN AÇIKLARINI KAPATTI

Öte yandan, Microsoft firması, "internet kurdu" saldırısı yüzünden baskı altında bulunan Windows-XP ve 2000 sürümü internet tarayıcısındaki (IE) açıkları kapatmak üzere bir yama yayınladı. http://www.microsoft.com/security adresinden ücretsiz indirilebilen yama, IE'de görülen 2 ciddi açığı kapatmayı amaçlıyor. İnternet aracılığıyla yayılan söz konusu kurtlardan tüm dünyada yüz binlerce bilgisayar etkilenmiş, ağ şebekeleri çökmüştü.

PVC KAPLAMA VE PLASTİK KART SİSTEMLERİ

- Plastik Kimlik Kartı
- Personel Kartı
- Öğrenci Kartı
- Tanıtım Kartı
- Fatura Kartı ve
- PVC Kaplama

Körfez Ofset
MATBAACILIK-YAYINCILIK-REKLAMCILIK
İstiklal Cad. Bora Sok. Akbank Aralığı No : 3/B GEMLİK
Tel : (0.224) 513 17 97 Fax : (0.224) 513 35 95

DOĞUŞ FEN DERSHANELERİ
"Her Zaman Bir Adım Önde"

Celal Bayar anıldı

Birinci sayfanın devamı
Eski Demokrat Parti Milletvekilleri ve onların yakınları, eski AKP Bursa Milletvekili İlhan Aşkın, Ertuğrul Ünlü eski CHP Milletvekili Nail Atlı, eski DYP Milletvekili Mehmet Gazioğlu, Gemlik Belediye Başkanı Mehmet Turgut, Umurbey Belediye Başkanı Fatih Mehmet Güler, DYP Gemlik İlçe Yönetim Kurulu Başkanı Faruk Güzel, AKP yönetim kurulu üyeleri, davetliler ve vatandaşlar katıldılar. Resmi anma töreninde sonra, konferans salonunda Doç.Dr. Gökhan Çetinsaya, **"Demokrat Partinin Ortadoğu Politikası"** konusunda konuşma yaptı. Çetinsaya, Bayar'ın İnönü'den görevi devralırken söylediği **"Nato'ya niye katılmadınız Paşam?"** sözüne karşı İnönü'den aldığı yanıtta **"Onlar istediler de biz mi girmedik?"** sözünü anımsatarak, Demokrat Parti'nin dış politikasını Amerika Birleşik devletleri ve NATO ekseninde geliştiğini söyledi. II. Dünya Savaşı'nda Türkiye'nin dış politikada yalnızlığa itildiğini, Türkiye'nin Almanya'ya karşı savaşa girmemesi nedeniyle, Amerika ve Rusya'nın Türkiye'ye soğuk tavır takındığını İngiltere ve Almanya ile imzalanmış olan anlaşmalar nedeniyle, bir süre sonra Sovyetlerden Boğazlar ile ilgili yeni talepler gelmesi üzerine, Türkiye'nin bir arayışa girdiğini ve NATO'ya yanaştığını ancak, kabul edilmediğini söyledi. Amerika'nın Marşal planı ile Türkiye'nin istisadi olanaklardan yararlanmasıyla dış politasının da Amerika'ya döndüğünü söyledi. Bundan sonraki Demokrat Parti'nin Orta Doğu politikasının da Amerika - Türkiye - NATO ilişkileri çerçevesinde sürdüğünü belirtti. Konferanstan sonra konuklara lokum ve zeytin yanında ünlü şekerci Ali Muhittin Hacı Bekir firması tarafından hazırlanan mevlit şekeri ikram edildi. Öğle namazından sonra okunan mevlit ile anma programı sona erdi.

Bayar'ın ailesi taziyeleri kabul ederken

TAKSİTLİ TATİL EN İDEAL TATİL!

WORLD KART
İDEAL
ADVANTAGE
BONUS KART

sahiplerine
VADE FARKSIZ
4 veya 12
ay taksit
imkanı

ANI TOUR

duru turizm

✔ OKUL GEZİLERİ
✔ VİZE İŞLEMLERİ
✔ YURTİÇİ - YURT DIŞI OTEL REZERVASYONLARI
✔ PAKET TURLAR
✔ HAC - UMRE
✔ YURTİÇİ - YURTDIŞI UÇAK BİLETLERİ
✔ KONGRE VE SEMİNER

TÜRK HAVA YOLLARI

KAYABEYOĞLU TURİZM SEYAHAT
Demirsubaşı Mh. Çeşme Sok. No:9/A GEMLİK
Tel : (0.224) 514 47 71 Fax : (0.224) 514 40 44

ÖSS sınav sonuçları bugün açıklanıyor

Sonuç belgeleri, 25 Ağustos 2003 Pazartesi gününden itibaren adayların adreslerine postalanmaya başlanacak.

Öğrenci Seçme Sınavı (ÖSS) ile Yabancı Dil Sınavı (YDS) sonuçları bugün açıklanacak. ÖSYM Başkanı Prof. Dr. Savaş Küçükyavuz, 2003-ÖSS yerleştirme sonuçları ile ilgili bilgilerin bugün saat 10.00 da ÖSYM de yapılacak basın toplantısı ile kamuoyuna duyurulacağını belirterek, adayların sonuçları aynı saatten itibaren internet adresleri, 900'lü telefon hattı ile wap uyumlu cep telefonları aracılığıyla öğrenilebileceğini belirtti.

Buna göre, sınava katılanlar, http://osys.osym.gov.tr ve http://osys2003.osym.gov.tr internet adresleri, "0900 309 1997" numaralı telefon hattı ile wap uyumlu cep telefonlarından http://wap.osym.gov.tr adresinden sonuçları alabilecek. Sonuçlar, ayrıca Türkiye Gazeteciler Cemiyeti tarafından bastırılıp dağıtılacak olan Sınav Sonuç Gazetesi ile adaylara duyurulacak. Gazete, yükseköğretim programlarının en küçük puanlarını da verecek.

Adaylar, gazeteyi örgün öğretim için 24 Ağustos Pazar ve açıköğretim için de 25 Ağustos Pazartesi günü gazete bayilerinden alabilecek. 2003-ÖSYS sınav sonuç belgelerinin adayların adreslerine postalanma işlemi ise 25 Ağustos Pazartesi günü başlayacak.

Yerel seçim tarihinde belirsizlik

Yüksek Seçim Kurulu (YSK), Anayasa ve Mahalli İdareler Yasası'nın, yerel seçimin tarihine ilişkin farklı hükümleri karşısında seçimin tarihini belirleme konusunda sıkıntı yaşıyor. Seçim tarihinin belirlenmesi amacıyla yapılan toplantıda, kurul üyelerinin bazıları, Anayasa'nın mahalli idareler seçimlerinin 5 yılda bir yapılmasını öngören 127. maddesi gereğince, bu sürenin, son yerel seçimin yapıldığı 18 Nisan 1999 tarihinden itibaren başlatılması gerektiğini kaydettiler. Üyeler, yerel seçimin 5 yılın tamamlandığı ilk pazar olan 18 Nisan 2004'te yapılması yönünde görüş bildirdiler. Diğer üyeler ise seçim tarihinin, Mahalli İdareler ile Mahalle Muhtarlıkları ve İhtiyar Heyet leri Seçimi Hakkında Yasa'nın 8. maddesine göre belirlenmesi gerektiğini belirttiler. Söz konusu yasa hükmü, mahalli idareler seçimlerinin 5 yılda bir yapılacağını ve her seçim döneminin 5. yılındaki 1 Ocak gününün seçimin başlangıç tarihi olacağını düzenliyor. Bu maddeye göre, üyeler, seçimin aynı yılın Mart ayının son pazar günü olan 28 Mart 2004'te yapılması görüşünde ısrar ediyor. Toplantıda, karşı görüşler nedeniyle seçim tarihini belirleyemeyen kurul, seçim tarihini adli tatil sonrasında yapılacak toplantıda yeniden görüşme kararı aldı.

RENKLİ ETİKET - BROŞÜR - EL İLANI - KİTAP - DERGİ - AFİŞ - YILLIK BASIMI - FATURA - İRSALİYE - BİLET - GİDER MAKBUZU - DAVETİYE - KARTVİZİT - KAŞE - MÜHÜR - CİLT YAPIMI - PLASTİK KİMLİK KARTI

1 GÜNDE KALİTELİ ve UCUZ DAVETİYE BASILIR

Her türlü matbaa işlerinizde hizmetinizdeyiz.

"Matbaacılık Bizim İşimiz"

Körfez Ofset

MATBAACILIK-YAYINCILIK-REKLAMCILIK

İstiklal Cad. Bora Sok. Akbank Aralığı No : 3/B GEMLİK

Tel : (0.224) 513 17 97 Fax : (0.224) 513 35 95

Posta ücretlerine zam geldi

Posta ve Telgraf Teşkilatı (PTT) Genel Müdürlüğü, yurtiçi ve yurtdışı posta ücretlerine ortalama yüzde 20 oranında zam yaptı. Buna göre yurtiçi mektup ücreti 500 bin liradan 600 bin liraya, yurtdışı mektup ücreti de 700 bin liradan 800 bin liraya yükseltildi. Yurtiçi acele posta gönderilerinin (APS) ücreti 2 milyon 500 bin liradan 3 milyon liraya, yurtdışı APS ücreti ise 3 milyon 750 bin liradan 4 milyon 500 bin liraya yükseltildi.

KAYIP

Sahibi olduğum DALYAN isimli teknenin torinatası kaybolmuştur. Hükümsüzdür.
Hüseyin DALYAN

KAYIP

Arçelik Anonim Şirketi firmasına ait 15290 sayı ve 12.02.2002 tarihli Gümrük Beyannamesi zayii olmuştur. Hükümsüzdür.
ARÇELİK A.Ş.

Romatizmaya dikkat!

Romatizmal hastalıkların vücuttaki doku ve organların çoğunu tutabildiğini, hastaların aşırı soğuk ve sıcaktan korunması gerektiği bildirildi.

Uzmanlar, romatizmal hastalıkların özellikle hareket sisteminde ağrı, şiş ve hareket kısıtlanması yaptığını söyledi.

Romatizmanın çok sayıda türü olduğunu belirten uzmanlar, **"Romatizmal hastalıklar vücuttaki doku ve organların çoğunu tutar. Bunların en önemlileri eklemler, yumuşak dokular, kaslar, kirişler, bağlar, kemikler, kalp, damarlar, sinir sistemi, akciğerler, lenf düğümleri, dalak, karaciğer, solunum sistemi, göz, böbrek, deri ve deri altı dokusudur. Bunların içinde en çok görülenler ise, eklemler ve yumuşak dokulardır. Romatizmal hastalıklar, eklem, yumuşak doku, iç organ ve bunların hep birlikte olduğu karışık tiplerdir. Romatizmal hastalıkların en sık görülen, hem de en önemli olanları yumuşak doku romatizmaları, kireçlenme, belkemiği romatizması ve yaygın iltihabi bağ dokusu hastalıkları, akut eklem romatizması ve guttur. Hastalarda görülen en sık şikayetleri ise, ağrılar, şişlik, hareket kısıtlanması, şekil bozuklukları oluşturmaktadır"** diyorlar.

Romatizmal hastalığı bulunanların uzun süreli hareketsiz kalmamaları gerektiğini belirten uzmanlar, şöyle konuştu : **"Ağrı ve şişlik şiddetli iken yatak istirahatı yararlıdır. Ancak, bu mümkün olduğu kadar kısa sürmeli. Tedavi ile birlikte tarif edilen çeşitli hareketler ve egzersizler mutlaka yapılmalı. Uzun süre hareketsiz kalmak, kaslar ve eklemler için zararlıdır. Romatizmada belli bir besin kısıtlaması yoktur. Ancak hastalar dengeli beslenmeli. Çünkü şişmanlık hasta eklemlerin yükünü artırır. Diyet, doktor tarafından önerilmişse dikkatle uygulanmalı. Örneğin; gut diyeti, kortizon alanların tuzsuz diyet uygulamaları gibi. Romatizmalı hastaların aşırı soğuk ve sıcaktan korunmaları gerekir. Evdeki yaşamın, iş ve okuldaki ortamın, hastalığın özelliklerine göre değiştirilmesi gerekebilir."**

Öte yandan, özellikle Karadeniz Bölgesi'nde nem oranının fazla olmasından dolayı romatizma hastalarında artış gözlendiği belirtildi.

Not Defteri

Muzaffer GURBOĞA
Eğitimci-Yazar

Cinsellik Korkutmacası

İster istemez çevresinde besleniyor insan. En yakın çevre aile olduğundan ailedeki eğitim, ilişkiler ve etkilenmeler büyük önem taşımakta. Ailede genel tavır eleştiri, kötüleme ve ceza üzerine kurulmuşsa ergende benlik değeri düştüğü görülmektedir. Kişi, kendini değersiz bir insan olarak algılamakta, güvene dönük ilişkiler kuramamaktadır. Bir insanın benlik değeri çocukların ona değer verildiğini, sevildiğini ve olduğu gibi kabul edildiğini hissetmesiyle oluşur. Ailede dayatmacı ilişki çocukta kendine güveni zedeler. İlişkilerde kendi isteklerini ölçü olarak almayı beceremez. Kendine olumlu bakış açısı geliştiremez.

Ailenin çocuktan her şeyi kusursuz yapma beklentisi de yanlış bir tutumdur. Zaten gerçekçi bir tavır da değildir. Böyleci davranışlar çocukta anne babayı mutlu etme saplantısına dönüşür. Ya da mükemmeliyetçilik "performans" illeti eşiktedir.

Cinsellik üzerine yapılan baskılar, korkutmacalar toplumumuzda yaygındır ve hatalı eğilimler içerir. Genç, yaşa uygun düşen cinselliği yaşamalı, kendi cinselliği üzerinde kontrol sahibi olmalıdır. Cinsellğin kendinin hakkı olduğunu bilip kendi insiyatifini kullanarak seçici olabilmelidir.

Genç, cinselliğiyle barışık olmalı: cinselliği insan benliğinin bir parçası olarak kabul etmelidir. Cinsellikte tabular, yanlış inanışlar ve ön yargıların büyük etkisi vardır. Gençlerin sağlıklı ve anlamlı ilişkiler kurması, sevgiye dönük yaşaması, öz doyuma yönelik etkinlikler içinde olma doğallığını içselleştirmesiyle olanaklıdır. Bu konuda kendi doğrularını belirleyip onlara inanması ve dışa endeksli konumdan, iç referanslarını kullanır konuma gelmesi sağlıklı bir tavırdır.

Gemlik'in en etkin yerel gazetesi

ABONE OLDUNUZ MU?

GEMLİK Körfez GÜNLÜK SİYASİ GAZETE

Okuyun, Okutun, Abone Olun

GEMLİK REHBERİ

GEREKLİ TELEFONLAR	
İtfaiye	110
Polis İmdat	155
Jandarma İmdat	156
Jandarma K.	513 10 55
Polis Karakolu	513 18 79
Gar. Kom.	513 12 06
KAYMAKAMLIK	
Kaymakamlık	513 10 51
Kaymakamlık ev	513 10 52
C.Savcılığı	513 10 53
C.Savcı Yrd.	513 29 54
Emniyet Müd.	513 10 28
ULAŞIM	
Uludağ Turizm	513 12 12
Aydın Turizm	513 20 77
HASTANELER	
Devlet Hastanesi	513 92 00
SSK Hastanesi	513 23 29
Mer.Sağ.Ocağı	513 10 68
TAKSİLER	
Körfez Taksi	513 18 21
Çınar Taksi	513 24 67
Güven Taksi	513 32 40
Gemlik Taksi	513 23 24
Manastır Taksi	514 35 50

RESMİ DAİRELER	
TEK Arıza	513 20 66
TEK İşletme	513 45 03
Statyum	514 00 95
Orm.Böl.Şef.	513 12 86
Milli Eğt. Md.	513 11 74
Halk Kütüphane	513 13 53
Askerlik Şb.	513 10 57
Karayolları	513 13 08
Liman Baş.	513 11 33
Mal Müd.	513 10 95
Nüfus Md.	513 37 42
Özel İd. Md.	513 15 07
Tapu Sicl. Müd.	513 14 14
Müftülük	513 13 64
Gümrük Md.	513 14 11
Tekel Md.	513 10 42
Ver. Dairesi Md.	513 23 60
İlçe Tarım Müd.	513 11 86
İlçe Seç. Md.	513 77 73
BELEDİYE	
Santral	513 45 21 -23
Başkanlık	513 45 20
Zabıta	513 24 32
Otobüs İşlet.	513 45 21-122
Su İşlet.	513 45 21 - 115
İtfaiye	513 23 25
Muhasebe Md.	513 45 21 -182
Yazı İşl. Md.	513 45 21 -111
Su Arıza	Yalnız 185

DENİZ OTOBÜSÜ	
Bursa	256 77 84
Mudanya	544 30 60
Yenikapı	(212) 516 12 12
Yalova	(226) 811 13 23
İDO İmam Aslan Dinlenme Tes.	513 24 94
VAPUR - FERİBOT	
Yalova	(226) 814 10 20
Topçular	(226) 363 43 19
Eskihisar	(262) 655 60 31
OTOBÜS	
Şehirlerarası	261 54 00
Otobüs Terminali	(18 Hat)
TÜP DAĞITICILARI	
Aygaz	513 12 95
Tekgaz	513 16 37
Ocakgaz	513 16 37
Ergaz	513 88 43
İpragaz	513 22 59
Habaşgaz	513 45 46
Yeni Likitgaz	513 65 00
BP Gaz	514 59 81
Bütünler Likitgaz	513 80 00
AKCAN PETROL	513 17 79
YERLİYURTLAR PETROL	513 30 33

ELEMAN ARANIYOR

Profesyonelce gazetecilik yapabilecek ELEMAN ve matbaamızda yetiştirilmek üzere ÇIRAK ARANIYOR.

Müracaatların şahsen yapılması rica olunur.

İstiklal Caddesi Akbank Aralığı Bora Sokak No : 3/B GEMLİK

Gemlikspor bugün Atatürk Statyumun'da Zeytinspor ile ilk karşılaşmasını yapacak.

Gemlikspor alt takımı umut vadediyor

Geçtiğimiz günlerde TÜGSAŞ Sahası'nda Azotspor alt takımı ile karşılaşan Gemlikspor'un alt takımı aldığı galibiyetlerle dikkatleri üzerine çekti. maçı izleyen yetkililer, alt takımın umut vadettiğini söylediler.

Emre GÜMÜŞTEKİN

Geçtiğimiz günlerde sezonunu açan Gemlikspor'un alt takımı, TÜGSAŞ Tesisleri'nde yaptığı ilk özel maçında dikkatleri üzerine topladı.

12-14 yaş, 10-12 yaş, 8-10 yaş grupları arasında 20 ser dakikalık oynanan 2 devrelik maçlarda, Azotspor'un alt takımına karşı üstünlük gösteren Gemlikspor'un alt takımını izleyen teknik adamlar, küçüklerin başarılarını kenardan dikkatle izlediler.

İlk maç 12-14 yaş grupları arasında yapıldı. Muharrem'in 8. dakikada, 33. dakikada Furkan, 36. dakikada Mutlu'nun attığı gole karşılık Azotspor'dan 24. dakikada Serdar'ın attığı golle Gemlikspor, 3-1 galip ayrıldığı maça şu kadro ile çıktı: **Tolga, Mehmet, Yiğit, Galip, İlker, Barış, Ahmet, Burak, Hüseyin, Muharrem, Caner.**

10-12 yaş grubunun karşılaşmasında da Gemlikspor alt takımı rakibine karşı yine baskın bir oyun sergiledi. 14. dakikada Furkan'ın, 30. dakikada Onur'un attığı gollerle Azotspor 10-12 yaş grubu karşısında 2-0 galip olan Gemlikspor maça şu kadro ile çıktı: **Görkem, Orkun, kemal, Erdem, Serkan, Furkan, Murat, Necdet, Tolga, Sercan, Birol.**

8-10 yaş grubunun karşılaşmasında ise 5. dakikada Zafer'in, 29. dakikada Enver'in attığı gollerle rakibi karşısında 2-0 galip olan Gemlikspor, maça şu kadro ile çıktı: **Murat, Dinçer, Tolga, Yunus, Çağatay, Emre, Mehmet, Samet, İsmail, Samet, Zafer.**

Öte yandan Gemlikspor 12-14 yaş grubu alt takımı, bugün Atatürk Statyumu'nda Zeytinspor ile ilk resmi karşılaşmasını yapacak.

12-14 yaş grubu

8-10 yaş grubu

10-12 yaş grubu

ELEMANLAR ARANIYOR

✔ Pompacılar ✔ Market Satış Elemanları
✔ Aşçı ✔ Garsonlar
✔ Kasiyerler ✔ Ön Muhasebe

elemanları aranmaktadır

PERSONEL SERVİSİMİZ MEVCUTTUR

Müracatların 1 adet vesikalık fotoğraf ile birlikte İmam İslan Dinlenme Tesisleri'ne yapılması rica olunur.

İMAM ASLAN DİNLENME TESİSLERİ

Gemlik Yalova Yolu 5. Km. Gemlik / BURSA

Öğrenci Seçme ve Yerleştirme sınav sonuçları açıklandı.

Anadolu Lisesi yine önde

ÖSYS sonuçlarının açıklanmasından sonra, tercihlerini yapan öğrencilerin yerleştirildikleri okulların internette açıklanmasıyla ilçemizde sınavlara katılan öğrenciler arasında Gemlik Celal Bayar Anadolu Lisesi'nden tercih yapan 153 öğrenciden 105'inin ÖSYM tarafından çeşitli fakültelere yerleştirildiği öğrenildi. 34 öğrencinin tercih yapmadığı CBAL'nde tercih yapanların başarısının yüzde 69 olduğu, 3 öğrencinin Boğaziçi Üniversitesi'ne, 2 öğrencinin Ortadoğu Teknik Üniversitesi'ne yerleştirildiği açıklandı. Bu yıl, 189 mezun veren Celal Bayar Anadolu Lisesi'ndeki 105 öğrencinin ÖSYM tarafından çeşitli fakültelere yerleştirilmesiyle genel başarının yüzde 55 olduğu bildirildi.

GEMLİK'İN İLK GÜNLÜK GAZETESİ

GEMLİK

Körfez

TARAFSIZ SİYASİ GAZETE

25 Ağustos 2003 Pazartesi

FİYATI : 200.000. TL.

Dekan Prof. Dr. Müfit Parlak :

"Gemlik halkı üniversiteye sahip çıkmalı"

Gemlik Rotary Kulübü'nün haftalık toplantısına katılan Uludağ Üniversitesi Dekanı Prof. Dr. Müfit Parlak, yaptığı konuşmada Gemlik halkının üniversitele rine sahip çıkmasını istedi. *Sayfa 3'de*

İlçemize bağlı Haydariye Köyü'nün kuruluşunun 128. yıldönümü dün törenlerle kutlandı

Haydariye Köyü'nde kutlama

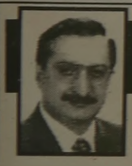

Güne Bakış

Kadri Güler
gemlikkorfez@mynet.com

Haydariye Köyü

Haydariye Köyü'nün bendeki yeri bir başkadır.

19 yaşımda öğretmen olarak ilk meslek yaşamıma Haydariye Köyü'nde başladım.

Haydariyelileri babamın bakkal dükkanından tanıdım.

O yıllarda, kömür önemli bir yakacaktı.

Mutfakların vazgeçilmez enerji kaynağıydı.

Haydariyeli Hayrettin Kurt, rahmetli babamın has adamıydı.

Hayrettin Amca, zeytin zamanları da eşi ve çocuklarıyla bizim zeytinleri toplamaya gelirdi.

Türkçe'yi iyi konuşamazdı. Ana dili gürcüceydi de ondan.

Köyde göreve başladıktan sonra, Haydariyelileri daha iyi tanıdım.

Çok özverili 4 yıl, Haydariyeli çocukları okuttum.

Kalkınma Kooperatifi kurarak, 850'lik bir Üniversal traktör aldırdım, tüketim mağazası açtım.

O yıllarda Haydariye'ye giden bir iki kamyondan başta araç yoktu.

İlk yıl bir haftalık ekmeği çuvala doldurur, Küçük Kumla dan yaya olarak göreve giderdim.

Haydariye de çok güzel günlerim geçti.

Çok güzel insanlar tanıdım Haydariye'de, halk içinden yetişmiş diplomasız profesörlerle yaşadım.

Benim, ben olmamda, Haydariye'nin büyük katkısı olduğuna inanıyorum.

Haydariye kalkınamayan köylerimizden.

Bunun tek nedeni ise orman...

Bu yapı değişmedikçe öylede gidecek.

Kaymakam Sadettin Genç, Belediye Başkanı Mehmet Turgut, siyasi parti temsilcileri ve davetliler katıldığı kutlama törenlerinde, konuklara geleneksel pilav, ayran ve helva ikram edildi.

Emre GÜMÜŞTEKİN

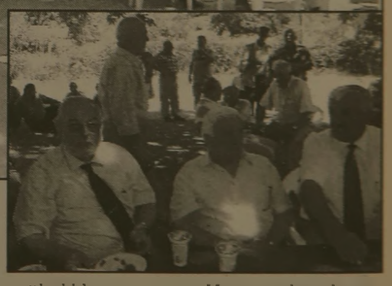

İlçemizin Haydariye Köyü'nün kuruluşunun 128. yıldönümü dün törenlerle kutlandı. Haydari Köyü Köy Muhtarlığının önündeki ulu çınarların altında yapılan kutlama törenine, İlçe Kaymakamı Sadettin Genç, Belediye Başkanı Mehmet Turgut, Küçük Kumla Belediye Başkanı Ömer Bal, siyasi parti ilçe başkan ve yöneticileri, daire müdürleri, davetliler ve Haydariyeliler katıldı.

Haydariye Köyü Muhtarı Halil İbrahim Pak'ın yaptığı açılış konuşmasından sonra, köyün tarihçesi anlatıldı. Haydariye Köyü 93 harbi olarak bilinen Osmanlı Rus Savaşı'ndan sonra, bugünkü Gürcistan'da bulunan Türklerin bir kolunun Haydar Bey başkanlığında Gemlik Limanı'na göçlerle gelerek, bugünkü Haydari ye Köyü'nün üzerlerindeki yüksek tepelerde bulunan Elmalı mevkiine yerleştikleri ancak, kışların çok sert geçmesi nedeniyle, daha sonra Küçük Kumla ve Büyük Kumlalılara ait olan 'Erciova' denen yere ge lerek yerleştikleri ve genellikle yakacak orman ürünleri üreterek geçimlerini sağladıkları bildirildi.

Köyün adının da liderleri Haydar Bey'den dolayı Haydariye olarak verildiği bildirildi. Daha sonra, Çarşı Camii İmamı Süleyman Yedek tarafından Kur-an okundu ve bu yılın kurak geçmesi nedeniyle de yağmur duası okundu.

Törene katılanlara, geleneksel etli pilav, ayran ve helva ikram edildi.

SATILIK DAİRELER

ILICA CADDESİ SERİ MERMER KARŞISI
FADIL APARTMANINDA 110 M2
3. VE 4. KAT SAHİBİNDEN SATILIKTIR.

TEL : 512 20 02

SATILIK GARAJ

Kumla Hizmet Caddesi'nde
dükkan olarak kullanılabilecek
SATILIK GARAJ
Tel : (0.224) 513 17 97

KAYIP

Gemlik TEKEL Müdürlüğünden almış olduğum TEKEL ruhsatımı kaybettim. Hükümsüzdür.
Zehra YAVUZ

NÖBETÇİ ECZANE

25 Ağustos 2003 Pazartesi
GEMİÇ ECZANESİ

GEMLİK Körfez
GÜNLÜK SIYASI GAZETE

YIL : 31 SAYI : 1628
FİYATI : 200.000 TL. (KDV Dahil)
Sahibi : Kadri GÜLER
Yazı İşleri Müdürü : Serap GÜLER
İstiklal Cad. Bora Sok. No:3/B
Tel : 5131797 Fax : 513 35 95 GEMLİK
Basıldığı Yer : KÖRFEZ OFSET
Matbaacılık-Yayıncılık-Reklamcılık Tesisi
İstiklal Cad. Bora Sok. No:3/B GEMLİK
(Dini bayram Günleri ve Pazar günleri yayınlanmaz)

Kriz 3 milyon kişi daha işsiz bıraktı

Devlet İstatistik Enstitüsü (DİE) verileri, kaçak çocuk işçi çalıştırılmasını engellemek üzere çıkarılan düzenlemelerin sonuca ulaştığını gösterdi. 1990 yılında yüzde 24.2 olan kaçak çocuk işçi oranı, 12 yıllık süre içinde büyük gerileme göstererek, 2002'de yüzde 4.8'e kadar düştü. DİE'nin araştırmasına göre, 1990'lı yıllardan önce Türkiye'de her dört çocuktan biri kaçak çalıştırılırken, kaçak çocuk işçi çalıştırılmaması yönünde çıkarılan yasalar sonucu oran 4.8'e kadar geriledi. Araştırmanın ortaya koyduğu bir diğer veri ise, 2000 yılında patlak veren ekonomik kriz nedeniylede 3 milyon insan işsiz kaldı. Böylelikle Türkiye'de işsiz sayısı 7 milyon 400 bine çıktı. Son ekonomik kriz ile birlikte Türkiye'de işsizlik oranı yüzde 10.6'ya kadar yükseldi. Araştırma, Türkiye'de işsizlik oranının özellikle 2000 yılından itibaren büyük artış gösterdiğine dikkat çekti. 2000 yılında yüzde 6.6 olan işsizlik oranı, patlak veren ekonomik kriz nedeniyle 2001 yılında yüzde 8.5'e kadar yükseldi. 2000 yılında 4 milyon 600 bin rakamını geçen işsiz sayısı kriz sonrasında 2 milyon 800 bin daha artarak 7 milyon 400 bine ulaştı. Avrupa Birliği yolunda birbiri ardına uyum paketleri çıkaran Türkiye'nin gizli işsiz sayısının da araştırmaya göre 3 milyona dayandığı tahmin ediliyor.

Öte yandan, DİE'nin yaptığı diğer bir araştırmaya göre ise Türkiye'de tarım dışı sektörlerde çalışan kadınların oranı her geçen gün artıyor. Fakat çalışan kadınlar arasında tarım sektöründe çalışan kadın oranı hala yüzde 80 i buluyor. Tarım dışı sektörde çalışan kadınların oranı 1999 yılında yüzde 18.2 iken, 2000 ve 2001 yıllarında bu oran yüzde 19 oldu. 2002 yılında ise bu oran yüzde 20.6 ya kadar çıktı.

PVC KAPLAMA VE PLASTİK KART SİSTEMLERİ

- Plastik Kimlik Kartı
- Personel Kartı
- Öğrenci Kartı
- Tanıtım Kartı
- Fatura Kartı ve
- PVC Kaplama

Körfez Ofset

MATBAACILIK-YAYINCILIK-REKLAMCILIK
İstiklal Cad. Bora Sok. Akbank Aralığı No : 3/B GEMLİK
Tel : (0.224) 513 17 97 Fax : (0.224) 513 35 95

DOĞUŞ FEN DERSHANELERİ

"Her Zaman Bir Adım Önde"

Buluşma

Gürhan ÇETİNKAYA

Gemlikliler hancı Siyasetçiler yolcu...

Gemlik geçen haftayı çok yoğun geçirdi.

Siyaset arenasının önemli aktörleri Gemlik'ten gelip geçtiler.

Kimi düğüne geldi.

Kimi anma törenlerine katıldı.

Yıllardan bu yana hep böyledir

Gelirler tansiyon ölçerler, vaad ederler ve giderler.

Bir daha gelene dek de arkalarına bakmazlar.

Bu siyaset böyle mi olmak zorunda.

Başka yolu yordamı yok mu?

Bu sadece Gemlik için mi böyle?

Hayır kesinlikle değil.

Tüm iller ilçeler için aynı.

Çünkü aktörler değişmiyor.

Onlar değişseler bile yöntemleri değişmiyor.

Gidersin bir parmak bal çalarsın. Bir rüzgar estirirsin.

Balın verdiği enerji ve rüzgarın şişirdiği yelkenle bir süre yol alırsın.

Yelkenle suya inince gelip yine şişirirsin.

Bu düzen böyle kurulmuş gidiyor.

Alan razı veren razı...

Hal böyle olunca işini doğru yapmak isteyenler, siyasetin gereğini topluma katkılı olmak biçiminde algılayanlar nal topluyor.

Sistemi böyle kurmuşlar.

Sürmesi içinde ellerinden geleni yapıyorlar.

Düzene çomak sokanı da karalayıp bir kenara atıyorlar.

Uygulanmakta olan siyasal yapı değişmeden, toplumun eğitim kalitesi yükseltilmeden insanlara iyiyi kötüyü ayırdetme yetisi kazandırılmadan işler iyiye gitmez.

Doğaldır ki istenirse olur.

İstenmezse,

Sadece gün kurtarılır.

Gemisini yüzdüren kaptan olur.

Yüzdüremeyen şapa oturur.

Herkes çıkan faturadan paşına düşeni öder.

Ödeyemediğini gelecek kuşaklara aktarır.

Bu devran böyle döner gider.

Dönen devranda sen toplumun için yararlı işler yaparsan ülken milletini ayakta tutarsın.

Sen de yapmazsan vay halimize!

DOĞAYI SEV YEŞİLİ KORU

Haftadan Haftaya

Yılmaz AKKILIÇ

Devlet ve İktidar....

Türkiye'de bir ilginç çelişki yaşanıyor. Yönetim biçeminin **"çağdaş, laik, demokratik ve sosyal hukuk devleti"** olduğu belirtiliyor anayasamızda, böyle öğretiliyor okullarımızın genelinde; ama gerçekte durum oldukça farklı.

Çağdaş -hatta AB tutkunu-, laik, demokratik ve sosyal hukuk devleti olan Türkiye Cumhuriyeti'nin başbakanının oğlu **"görücü"** usulüyle evlendiriliyor. Kız on yedi yaşında, evlenebilmesi için **"izin"** gerekiyor; ayrıca bu evlilik dolayısıyla lise öğrenimi yarım bıraktırılıyor.

Koskoca bir Spor ve Kültür Salonu'nda, -kusura bakılmasın- görmemişliğe özgü, abartılı bir nikâh töreni düzenleniyor. Ticaretle siyaseti at başı yürüten İtalya Başbakanı Berlusconi beş tanıktan biri olu yor. Nikâhtan sonra Avrupalı görgüsüyle gelinin elini öpmek istemesi sıkıntı yaratı yor. İtalyan basınında, Türkiye'de kadın elinin sıkılmayacağına, öpülmeyeceğine ilişkin bilgi sahibi olmadan törene katıldığı için, Berlusconi'nin **"pot kırdığı"** üzerine eleştiriler yapılıyor.

Peki çağdaş, laik, demokratik Türkiye'de gerçekten kadın eli sıkılmaz ve öpülmez mi?

Öyle sanıyorum, sorunun yanıtını çağdaş, laik, demokratik Türkiye Cumhuriyeti'nin başbakanı vermek zorundadır...

Gelinin anası gerine gerine diyor ki: **"Ben kızımı başbakan oğluna değil, Harward'da okuyan Bilal'e verdim!"**

İçinizden, **"Sen onu benim külâhıma anlat"** diyesiniz geliyor. Ama kaynananın bu sözlerinde kızların hâlâ bir **"mal"** veya **"meta"** gibi alınıp verilebileceği düşüncesinin izlerini görüyor, kahroluyorsunuz. Ana-baba karar verecek, lise öğrenimi gören kızını okulundan alacak; çağdaş, laik, demokratik hukuk devletinin başbakanının oğluna verecek!

O başbakan da, oturup kalktıkça AB'ye girmekten dem vuracak...

Törene katılan kadınların çoğunluğu başörtülü, ama bir fotoğraf karesi var ki, evlere şenlik: Önde sakallı, irikıyım bir adam, arkasında kara çarşaflara bürünmüş, yalnızca gözleri açıkta dört kadın. Kadınlar, adamın karısı, kardeşleri ve kızları mı; yoksa imam nikâhlı eşleri mi? O belli değil.

Bu adam ve ardı sıra seğirten kara çarşaflı dört kadın ve/veya kız da -başbakan gibi-, Avrupa Birliği'nin müstakbel vatandaşları, öyle mi?

Gün geçmiyor ki Türkiye'yi çağdaş bilimin aydınlığından uzaklaştırıp, skolastiğin egemenliğine teslim edebilme girişimleriyle karşılaşılmasın. Anayasamızın değiştirilmesi mümkün olmayan 174. maddesinin ilk sırasında yer verilen **"Tevhid-i Tedrisat Kanunu"** (Öğretim Birliği Yasası) değiştirilmek, yozlaştırılmak isteniyor. Ekonomik bakımdan yetersiz ailelerden on bin çocuğun **"özel"** okullarda devlet tarafından okutulması için çaba harcanıyor -tabii bunların nasıl özel okullar olduğu ayrı tartışma konusu-.

İmam-hatiplerin meslek lisesi konumundan çıkarılarak, Türkiye'nin geleceğinin teslim edileceği çağa kapalı bir kuşağın yetiştirilmesi hazırlıkları yapılıyor. YÖK, bilim ve hukuk açısından değil, iktidarın güdümünde bir üst kurul hâline getirilsin isteniyor.

Geçen gün Hürriyet'te Özdemir İnce şöyle yazmıştı:

"Şu anda cumhuriyetin temel niteliklerine ve Anayasa'nın 174. maddesinde belirtilen devrim yasalarına muhalif bir hükümet iktidardadır. Ve bu durumun yeryüzünde bir benzeri yoktur. Devlet, kendisine muhalif bir hükümet tarafından yönetilmektedir."

Yalan mı?...

İLAN ve REKLAMLAR KAZANDIRIR

1 AYLIK PAKET REKLAM

100 milyon+KDV+Sürpriz

GEMLİK Körfez GÜNLÜK SİYASİ GAZETE

BİR TELEFON YETERLİ

TEL : (0.224) 5131797

Gemlik Rotary Kulübü'nde konuşan U.Ü.Tıp Fakültesi Dekanı Prof. Parlak destek istedi

"Gemlik halkı üniversiteye sahip çıkmalı"

Gemlik Rotary Kulübü'nün haftalık toplantısına katılan Dekan Prof. Müfit Parlak, Gemlik'e kurulacak yüksek okullar ve Hukuk Fakültesi işinin, siyasi iktidar tarafından bekletildiğini. Gemliklilerin bu nedenle üniversitelerine sahip çıkmasını istedi.

Dekan Prof. Dr. Müfit Parlak, üniversite konusunda Gemliklilerden destek istedi.

Uludağ Üniversitesi Dekanı Prof. Doktor Müfit Parlak, Gemlik Rotary Kulübü'nün haftalık toplantısının konuğu oldu.

Parlak, burada yaptığı konuşmada, Uludağ Üniversitesi'ne tahsis edilen, Sunğipek Fabrikası'na kurulması planlanan 10 Meslek Yüksek Okulu, 4 yıllık Denizcilik Yüksek Okulu ve 5 yıllık Hukuk Fakültesi'nin bu yıl ki ÖSYS kılavuzlarına yetiştirilemediğini, nedeninin ise fabrika arazisinin Üniversite'ye tahsisinin Bakan imzasına sunulmasına karşın, siyasi iktidarca bekletilmesinden kaynakladığını söyledi. Üniversitenin planlarının 2003-2004 öğretim yılında Gemlik'te bazı yüksek okullarla, hukuk Fakültesinde öğrenimin başlaması yönünde olmasına karşın, iktidarın değişmesiyle, Belediye Başkanı nın Üniversiteye tahsis edilen Sunğipek Fabrikası arazisinden yer istemesinden dolayı geciktirildiğini söyledi. Bugüne kadar yaşanan gelişmelerin Gemlik halkı tarafından yakından izlendiğini de söyleyen Prof. Parlak, Rektör Mustafa Yurtkuran ın konuyla ilgili yeni girişimleri olmayacağını, kurulan diyalogların olumsuz geliştiğini beliritti. Parlak konuşmasını şöyle sürdürdü:

"Sorun arazinin bütününün Üniversiteye tahsisinden kaynaklanıyor. Diğer ilçelerde kurulan yüksek okul alanları örnek gösterilip, yer talep ediliyor. Oysa bir İnegöl Belde Belediyesi bir yüksek okul için Ünivesiteye 100 dönüm arazi verdi. Belde otelini yurt için ayırdı. Gemlik'te kurulacak yüksek okul ve fakülteler gelecekte bağımsız bir Gemlik üniversitesine doğuracaktır. Gidiş budur. Uludağ Üniversitesi Balıkesir ve Yalova Üniversitelerini oluşturdu, şimdi bu arazide Gemlik Üniversitesini kuracaktır. 284 dönüm arazi bağımsız bir üniversite için çok büyük bir alan değildir. Nazilli de Dokuma Fabrikası Adnan Merderes Üniversitesi'ne tahsis edildi, bu alan 349 dönümdür ve bir fakülte kurulacaktır. Gemlik'in çay bahçesi, spor alanından çok eğitim kurumlarına ihtiyacı vardır. Bunları üniversite Gemlik halkına yapıp açar. Üniversite Gemlik'i ekono mik ve sosyal yönden büyütecektir. Konu üniversitemizden çok, Gemlik halkının sorunudur, Üniversite Gemlik'in gelceğidir. Gemlikliler üniversitesine sahip çıksınlar, siyasal iktidardan üniver sitesini istesinler"

TAŞI GEDİĞİNE

İnan Tamer

Nafile...

CHP Parti Meclisi Üyesi Sn. Adnan Keskin, CHP Genel Başkanı Sn. Deniz Baykal'a veryansın ediyor. Bir zamanlar aralarından su sızmazken, partiye yıllarını vermiş az mı adamı beraberce yediniz. Atatürk' ün Partisini T.B.M.M 'den ettiniz. O günahı ne yapsanız ödeyemezsiniz. Şimdi ağanı yerinden edebilmek için didin dur.. Nafile nafile.

TATLI SERT

Erol GÜRÇAY

Reel Politika

Reel politikada, duygusallık yoktur.

Taraflılık yoktur.

Küçük çıkarlarda yoktur.

Gercekler vardır.

Proje desteği vardır.

Partizanlık yoktur.

Kamuoyu vardır.

AK Partiye oy vermemis olabilirsiniz.

Ama. Bu partinin Avrupa Birliği konusundaki cabalarına destek verirsiniz.

Nitekim (CHP), bu konuda doğru olanı yapmıştır.

- Avrupa Birliği üyeliği, AK Parti'nin değil Türkiye'nin projesidir.

- Kamuoyu, Orman vasfını kaybetmiş arazilerin ekonomik olarak değerlendirilmesini desteklemektedir.

Çünkü halen şehir haline gelen bu yöreler, orman olmaktan çıkmıştır.

- Yerleşim alanlarını yıkmak mümkün değildir.

- Buraları, tekrar orman haline getirmek de mümkün değildir.

Bu projeye karşı çıkanlara, sormak gerekir

Bugünlerde ortaya çıkan orman sevginiz, 1981 yılından önce neredeydi.

Ama. Orman konusunda her şey bitmiş değildir.

Geriye de işleyen, çok ağır cezalar getirebilir.

Mevcut orman alanları, orman köylüsüne kzandırılabilir.

- Kamuoyu AK Parti'nin çıkardığı ve askerinde desteklediği eve dönüş yasasının yanındadır.

Bu konuda, yapılan kışkırtmalarla şehit aileleri üzülebilir.

Ama. Hiç kimse artık, şehit cenazesi görmek istemez.

Kamuoyunun desteği, AK Parti'ye değildir.

Destek projeleredir.

İşte. Reel politika budur.

Kısır politika ile reel politika arasındaki fark budur.

GÜNÜN SÖZÜ

Hiç bir ordu,
Zamanı gelmiş bir düşünceye,
Karşı koyamaz.

"Victor Hugo"

MHP'nin genişletilmiş ilçe divan toplantısı yapıldı

Emre GÜMÜŞTEKİN

MHP Gemlik İlçe Başkanlığı nın genişletilmiş ilçe divan toplantısı yapıldı. Cumartesi günü akşamı Esnaf ve Sanatkarlar Kredi ve Kefalet Kooperatifi Toplantı Salonu nda yapılan toplantıya

İl Başkanı Necati Özensoy, İl Sekreteri Ömer Çelik, İl Kadın Kolları Başkanı Güldane Üçel, Ülkü Ocakları Başkan Vekili Muhammet Tekin ile ilçe başkan, yönetim kurulu üyeleri, belediye meclis üyeleri, köy ve mahalle delegeleri, gençlik ve kadın kolları temsilcileri katıldı.

GENEL DEĞERLENDİRME YAPILDI

Toplantı, Şehitler İçin bir dakikalık saygı duruşu ve İstiklal Marşı okunması ve ardından Kur-an'ın Fatiha süresinin okunmasıyla başladı.

MHP İlçe Başkanı Musa Sipahioğlu, yaptığı konuşmada, Türk Ordusuna paralı asker muamelesi yapmanın kimsenin haddinde olmadığını belirterek, şöyle konuştu :

"Ülkemizde yaşanan yoksulluğu AKP iktidarı ne zaman düzeltecek? Ekonominin kendinden mi düzeleceğini sanmaktadırlar."

Sipahioğlu, Türkiye'nin zor bir dönemden geçtiğini, sorunları bu iktidarın çözemeyeceğini savundu.

Belediye Başkanı Mehmet Turgut'a da çatan Sipahioğlu, Turgut'u inatcı ve uzlaşmaz bir kişi olarak tanımladı. 57. Hükümet zamanında Gemlik'e üniversite kazandırmak için verilen çabaları şimdi de destekledikleri söyleyen Sipahioğlu, Gemlik Sanayi Sitesi'nin alt geçit projesinin çizildiği halde AKP iktidarınca ödenek gönderilmemesinin zararlarının çekildiğini söyledi.

Sipahioğlu, Karsak Deresi nden gelen kokudan vatandaşların şikayetçi olduğunu ancak, vatandaşların şikayet için Belediye

Başkanına gidemediklerini de belirtti.

Sipahioğlu, konuşmasının sonunda, il yerel seçimlerde üç ay yıldızlı bayraklarını belediyenin direğine asacaklarını, Türkiye üzerine haince fikirleri olanların da derslerinin verileceğini belirtti.

MHP genişletilmiş ilçe divan toplantısında, ilçenin ve beldelerin önemli beş sorununu tespit edeceklerini, mevcut belediye başkanlarının yaptığı olumlu ve olumsuz işlerin bilgilerinin sağlanacağı, belediye meclisi ve il genel meclis üyelerinin tespit lerinin yapılacağı belirtildi.

TAKSİTLİ TATİL EN İDEAL TATİL!

WORLD KART
İDEAL
ADVANTAGE
BONUS KART

sahiplerine
VADE FARKSIZ
4 veya 12
ay taksit
imkanı

ANI TOUR

dürü turizm

✔ OKUL GEZİLERİ
✔ VİZE İŞLEMLERİ
✔ YURTİÇİ - YURT DIŞI OTEL REZERVASYONLARI
✔ PAKET TURLAR
✔ HAC - UMRE
✔ YURTİÇİ - YURTDIŞI UÇAK BİLETLERİ
✔ KONGRE VE SEMİNER

TÜRK HAVA YOLLARI

KAYABEYOĞLU TURİZM SEYAHAT
Demirsubaşı Mh. Çeşme Sok. No:9/A GEMLİK
Tel : (0.224) 514 47 71 Fax : (0.224) 514 40 44

Döneme moralle başladılar

İlçemizin özel dershanelerinden Doğuş Fen Dershanesi, 2003-2004 kurs dönemine başlarken dershanede çalışan yönetici ve öğretmenler, Mercan Restaurant'ta biraraya gelerek, gece boyu moral topladılar.

Özel Doğuş Fen Dershanesi yeni öğretim dönemine biraraya gelerek, moral topladılar. Geçtiğimiz günlerde, Mercan Restaurant'ta biraraya gelen Doğuşcular, güzel bir gece geçirmenin keyfini yaşadılar. Dershane Yönetim Kurulu Başkanı Zeki Zeybekçi, Dershane Müdürü Ercan Cizmeci ve dershaneye bu yıl katılan yeni öğretmenler ve eski öğretmenler biraraya gelerek, hem tanıştılar, hem de keyifli bir gece geçirdiler. Doğuş Fen Dershanesi Yönetim Kurulu Başkanı Zeki Zeybekçi, öğretmen ve personel kadrosuyla zaman zaman biraraya gelerek, moral topladıklarını, eğitim ve öğretimde moral motivazyonunun çok önemli bir yeri olduğuna dikkat çekti. Zeybekçi, öğrencilerin başarıyı yakalayabilmesi için öğretmenin sınıfına yalnız işini düşünerek girmesi gerektiğini hatırlattı.

RENKLİ ETİKET - BROŞÜR - EL İLANI - KİTAP - DERGİ - AFİŞ - YILLIK BASIMI - FATURA - İRSALİYE - BİLET - GİDER MAKBUZU - DAVETİYE - KARTVİZİT - KAŞE - MÜHÜR - CİLT YAPIMI - PLASTİK KİMLİK KARTI

1 GÜNDE KALİTELİ ve UCUZ DAVETİYE BASILIR

Her türlü matbaa işlerinizde hizmetinizdeyiz.
"Matbaacılık Bizim İşimiz"

Körfez Ofset

MATBAACILIK-YAYINCILIK-REKLAMCILIK
İstiklal Cad. Bora Sok. Akbank Aralığı No : 3/B GEMLİK
Tel : (0.224) 513 17 97 Fax : (0.224) 513 35 95

Dünyanın derdi yüksek tansiyon

Uzmanlar, yüksek tansiyonun tedavisinde dünyanın başarısız olduğunu belirterek, **"Yüksek tansiyon tedavisinde yüzde 10 başarı sağlanmıştır"** diyorlar Uzmanlar tarafından hazırlanan bir raporda, yüksek tansiyonun tedavisinde dünyanın başarısız olduğunun kabul edildiğini belirtilerek, bu başarısızlığın nedenleri arasında tuz alışkanlığından vazgeçememe, ilacın yeterli dozda kullanılmaması, yeterli egzersiz yapılamaması gibi yüksek tansiyonun tedavisinde uyulması gereken kuralların yerine getirilmemesi olduğunu söyledi. Uzmanlar, **"Bugün yüksek tansiyonun tedavisi konusunda çok ileri düzeyde bilgiye sahip olan tıbbın bu konuda bilgiyi eyleme dönüştürme konusunda başarısız olduğu son çıkan raporda ifade edilmiştir. Raporda, yüksek tansiyonu önleme ve tedavide başarısız kalındığı ifade edilmektedir. Rapor, bilinçlenmede bir değişiklik kaydedilmediğini belirtmektedir. Onca çabaya rağmen tedavide yaklaşık yüzde 10 başarı elde dilmiştir. Tansiyonun kontrolü yüzde 34 duraklamıştır. Sağlıklı toplumda 2010'da ulaşılması beklenen hedeflerin çok gerisinde kalınmıştır. Hem ülkemizde, hem de dünyada yüksek tansiyon tedavisi gören hastaların sadece yüzde 30'a yakınında tansiyon istenilen değerlere ulaşmaktadır., Yüzde 70 hastada tedavi istenilen değere ulaşamamakta ve inme, kalp krizi, böbrek yetmezliği gibi yüksek tansiyonun getirdiği riskler ortadan kaldırılamamaktadır"** şeklinde konuştular.

Gemlik'in en etkin yerel gazetesi

Gemlik Körfez Günlük Siyasi Gazete

ABONE OLDUNUZ MU?

Okuyun, Okutun, Abone Olun

GEMLİK REHBERİ

GEREKLİ TELEFONLAR	
İtfaiye	110
Polis İmdat	155
Jandarma İmdat	156
Jandarma K.	513 10 55
Polis Karakolu	513 18 79
Gar. Kom.	513 12 06

KAYMAKAMLIK	
Kaymakamlık	513 10 51
Kaymakamlık ev	513 10 52
C.Savcılığı	513 10 53
C.Savcı Yrd.	513 29 54
Emniyet Müd.	513 10 28

ULAŞIM	
Uludağ Turizm	513 12 12
Aydın Turizm	513 20 77

HASTANELER	
Devlet Hastanesi	513 92 00
SSK Hastanesi	513 23 29
Mer.Sağ.Ocağı	513 10 68

TAKSİLER	
Körfez Taksi	513 18 21
Çınar Taksi	513 24 67
Güven Taksi	513 32 40
Gemlik Taksi	513 23 24
Manastır Taksi	514 35 50

RESMİ DAİRELER	
TEK Arıza	513 20 66
TEK İşletme	513 45 03
Statyum	514 00 95
Orm.Böl.Şef.	513 12 86
Milli Eğt. Md.	513 11 74
Halk Kütüphane	513 13 53
Askerlik Şb.	513 10 57
Karayolları	513 13 08
Uman Baş.	513 11 33
Mal Müd.	513 10 95
Nüfus Md.	513 37 42
Özel İd. Md.	513 15 07
Tapu Sicl. Müd.	513 14 14
Müftülük	513 13 64
Gümrük Md.	513 14 11
Tekel Md.	513 10 42
Ver. Dairesi Md.	513 23 60
İlçe Tarım Müd.	513 11 86
İlçe Seç. Md.	513 77 73

BELEDİYE	
Santral	513 45 21 -23
Başkanlık	513 45 20
Zabıta	513 24 32
Otobüs İşlet.	513 45 21-122
Su İşlet.	513 45 21 - 115
İtfaiye	513 23 25
Muhasebe Md.	513 45 21 -182
Yazı İşl. Md.	513 45 21 -111
Su Arıza	Yalnız 185

DENİZ OTOBÜSÜ	
Bursa	256 77 84
Mudanya	544 30 60
Yenikapı	(212) 516 12 12
Yalova	(226) 811 13 23
İDO İmam Aslan Dinlenme Tes.	513 24 94

VAPUR - FERİBOT	
Yalova	(226) 814 10 20
Topçular	(226) 363 43 19
Eskihisar	(262) 655 60 31

OTOBÜS	
Şehirlerarası	261 54 00
Otobüs Terminali	(18 Hat)

TÜP DAĞITICILARI	
Aygaz	513 12 95
Tekgaz	513 16 37
Ocakgaz	513 16 37
Ergaz	513 88 43
İpragaz	513 22 59
Habaşgaz	513 45 46
Yeni Likitgaz	513 65 00
BP Gaz	514 59 81
Bütünler Likitgaz	513 80 00

AKCAN PETROL	513 17 79
YERLİYURTLAR PETROL	513 30 33

Not Defteri

Muzaffer GÜRBOĞA
Eğitimci-Yazar

Eğitimde Kalite Krizi

El emeğinden beyin emeğine geçişin aralandığı günümüzde eğitimde yaşanan ancak müdahale edemediğimiz yanlışlıklar sürmekte. Son olarak üniversite sınav sonuçlarıyla ilgli tartışmalarla eğitim sorunlarına yeni boyutlar eklenmiştir. Bilgi toplumuna geçiste yeterli hazırlığımız var mı ?Bireysel eğitim ve bilinç düzeyi, ya da koşullandırılmışlık toplumsal olaylara bakışın, yaklaşımını etkilemektedir. Kısır politikaların ve gündelik çe kişmelerin ötesinde eğitim olayına özel bir önem vermeliyiz. Nerede hata yaptığımız sorgulamalıyız. Bugüne kadar eğitimde uygulanan yöntem ve politiklara iflas ettiği halde, anlamsız ısrar neden?

Bilgi ve beyinsel üreticilikten uzak konumuyla eğitim sistemimi, çare olmak bir yana sorunlar üretmektedir. Ezber eğitim tutsaklığı nedeniyle insanlarımız sorunlarını çözemez durumdadır. Okulda edindiği bilgilerle sorun arasında ilişkilendirme yapmamaktadır Eğitim kurumları katılımcı tavrı geliştirediği için demokrasi bir yasam tarzımız olamıyor Eleyici sistem bireysel farklılığı kabul etmediği gibi fırsat eşitliği de sağlayamıyor Son deprem katılımcı örgüt anlayışı kötü sınav vermedi mi? Sistem var olan gizli yetenekleri geliştiremediği için işsizlik ürkütücü boyutlarda değil mi? Eksik eğitilmiş bireyler, yetişkin birer çocuk olup çıkmıyor mu? Eğitim sisteminin hali hazır örgütsel yapısı ile kitlelerin gereksinmeleri arasında sağlıklı bir bağ kurmak olanaksız. Her türlü kirlilikle savaşta ve etkeni silahın eğitim olduğunu ne zaman anlayacağız? Türkiye genç bir nüfusa sahip olduğu halde gençlerin enerjisi, idealizmi ve yaşama bağlılığından yararlanamıyoruz.

ELEMAN ARANIYOR

Profesyonelce gazetecilik yapabilecek ELEMAN ve matbaamızda yetiştirilmek üzere ÇIRAK ARANIYOR.

Müracaatların şahsen yapılması rica olunur.

İstiklal Caddesi Akbank Aralığı Bora Sokak No : 3/B GEMLİK

Gemlikspor alt takımı, ligin ilk karşılaşmasında kardeş takımı karşısında zor bir sınav verdi

Gemlikspor: 5 Zeytinspor : 4

Cumartesi günü Gemlik Atatürk Statyumu'nda iki Gemlik takımı, ligin ilk maçında karşı karşıya geldi. Çetin geçen karşılaşmanın ilk devresi Gemlikspor'un 3-0 lık galibiyeti ile kapandı. İkinci devre, Zeytinspor, Gemlikspor'a korkulu dakikalar yaşattı.

Emre GÜMÜŞTEKİN

Gemlikspor alt takımı ile Gemlik Zeytin spor un alt takımı Cumartesi günü liğin ilk resmi karşılaşmasında zorlu geçen bir mücadele sonunda Gemlikspor, Zeytinspor'u 5-4 yenmeyi başardı. Bugüne kadar yaptığı karşılaşmaların tamamını başarı ile kapatan Gemlikspor alt takımı, Zeytinspor karşısında da zor da olsa rakibini yenmeyi basardı. 12-14 yaş grubunun 35 er dakikalık iki devre oynadığı maçın ilk devresinde, Gemlikspor'dan Furkan 6. dakikada, Ahmet 12. dakikada, Muharrem 3. dakikada attığı goller ile birinci devre kapandı. İkinci devrenin ilk dakikasında Hüseyin takımının 4. golünü attı. 67. dakikada Furkan'ın attığı golle, Gemlikspor karşı takıma 5 gol attı. Zeytinspor ise, Ufuk'un 50. dakikada, Engin'in 62. 68. ve 70. dakikada attığı goller ile karşılaşma 5-4 sona erdi.

Takımlar karşılaşmaya şu kadro ile çıktı :

Hakem : Volkan Karabulut

GEMLİKSPOR : Emre, Mehmet, Yiğit, Eren, İlker, Burak, Furkan, Hüseyin, Ahmet, Muharrem, Barış.

ZEYTİNSPOR : Servet, Erhan, Mert, Bahadır, Selahattin, Uğur, Mustafa, Erhan, Engin, Berk.

Zeytinspor, Gemlikspor'a iki devrede korkulu anlar yaşattı.

GEMLİKSPOR

ZEYTİNSPOR

ELEMANLAR ARANIYOR

✔ Pompacılar ✔ Market Satış Elemanları

✔ Aşçı ✔ Garsonlar

✔ Kasiyerler ✔ Ön Muhasebe

elemanları aranmaktadır

PERSONEL SERVİSİMİZ MEVCUTTUR

Müracatların 1 adet vesikalık fotoğraf ile birlikte İmam İslan Dinlenme Tesisleri'ne yapılması rica olunur.

İMAM ASLAN DİNLENME TESİSLERİ

Gemlik Yalova Yolu 5. Km. Gemlik / BURSA

Hazine, 10 parça zeytinliğin satışından 100 milyar lira gelir elde etti.

Hazine arazileri satılıyor

Özelleştirme kapsamında, Hazine'ye ait olan ve başkaları tarafından kullanılan arazilerin satışı devam ediyor. Dün, Mal Müdürlüğü'nde oluşturulan bir komisyonla Çakaldere, Mermerağıl, Büyük Kumla Kuştaşı, Umurbey Altıntaş ve Bostanlı Mevkii'nde bulunan 13 parça zeytinlik ve boş arazi açık arttırma ile satışa çıkarıldı. İlgililer, genellikle zeytinlikleri yıllar önce açarak, kullanan şahısların ihaleye girerek, konan tahmini bedelden artırarak satın aldıklarını, 3 çalılığın ise alıcısının çıkmadığını, yeniden ihale edileceğini söylediler. Dünkü satıştan Hazine 100 milyar liraya yakın gelir elde etti.

GEMLİK

GEMLİK'İN İLK GÜNLÜK GAZETESİ

Körfez

TARAFSIZ SİYASİ GAZETE

O 26 Ağustos 2003 Salı

FİYATI : 200.000. TL.

Kaymakam Muhtarlarla toplanıyor

İlçe Kaymakamı Sadettin Genç, bugün merkez, köy ve mahalle muhtarları ile toplantı yapacak. Saat 11.30'da Kaymakamlık Toplantı Salonu'nda gerçekleştirilecek olan toplantıya tüm muhtarlar çağrıldı.

AKP Hükümeti tarafından ilköğretim kademesinde okuyan tüm çocuklara ücretsiz kitap verilecek

Ücretsiz kitaplar hazır

Bu yıl, ilköğretim çağındaki milyonlarca öğrenciye Milli Eğitim Bakanlığı tarafından ilk kez ücretsiz kitap dağıtılacak. Bununla ilgili ihaleler yapıldı. İlçemizdeki okullara kitapları dağıtacak 8 kırtasiyeci ile anlaşma sağlandı.

AKP Hükümeti tarafından bu yıl uygulamaya konulacak olan ilköğretim çağındaki öğrencilere Milli Eğitim Basımevi'nce basılan temel kitapların ücretsiz dağıtımı ile ilgili hazırlıklar tamamlandı. İlçe Milli Eğitim Müdürü Mehmet Tuna, Bursa'daki kitapların okullarda öğrencilere dağıtım ihalesini Ant Yayıncılık ve Kitapevi'nin kazandığını, Gemlik'te de açılan ihaleyi 8 kırtasiyecinin aldığını belirterek, şunları söyledi : **"İlköğretim 1. sınıftan 8. sınıfa kadar ilçemizde 12 bin öğrenciye 87 bin kitap dağıtılacaktır. Kitap dağıtımları ihaleyi kazanan 8 kırtasiyeci tarafından 10 Eylül 2003 tarihine kadar okullarına verilerek, dağıtım bitirilecektir. Dağıtılacak kitaplar, Türkçe, Matematik, Fen Bilgisi, Hayat Bilgisi, Din ve Ahlak Bilgisi, Sosyal Bilgiler ve İngilizce gibi temel kitapları içermektedir. Bu kitaplar, muhtaç öğrencilere değil, 1. sınıftan 8. sınıfa kadar olan tüm öğrencilere ücretsiz olarak dağıtılacaktır."**

Güne Bakış

Kadri Güler
gemlikkorfez@mynet.com

Parasız kitap dağıtımı

Milli Eğitim Bakanlığı bu yıl ilköğretimde öğrenim gören milyonlarca öğrenciye parasız kitap dağıtacak.

Öğretmenlik yaptığım yıllar boyunca Anayasanın uygulanmayan **"İlköğretim parasız ve zorunludur."** maddesinin hükümetlerce uygulanmasını bu arada devletin zorunlu olan bu okullarda öğrencilere her türlü desteği sağlaması gerektiğini savunmuştum.

Zaman zaman ücretsiz kitaplar dağıtıldı, ama sonu gelmedi.

Devletin milyonlarca öğrenciye parasız kitap dağıtması bir Anayasa gereğidir.

AKP Hükümetinin bu girişimini doğru bulu yorum. Bunun sürdürülmesi gerekir. Ama, bu hükümetin Milli Eğitim Bakanı, Talim ve Terbiye Kurulu'nu darmadağın ettiğini ve buraya kendi kafalarında eğitimcileri doldurduklarını görüyoruz.

Milli Eğitimi, her gelen hükümet kendi siyasi ideolojisi doğrultusunda biçimlendirmeye kalkarsa, insan yetiştiren bu kurumlar yozlaşır ve işin içinden çıkılmaz bir hal alır.

Onun için, Milli Eğitimin temel ilkeleri korunmalı, laik, çağdaş, Atatürk ilke ve devrimleri doğrultusunda, bilimin ışığında şekillendirilmelidir.

Milli Eğitime tarikat kafasını egemen kılmak isteyenler, bunun bedelini bir gün gelir ağır öderler. Bu unutulmamalı.

Geleceğimizin teminatı olan çocuklarımızı, gereğinde Atatürk anılarında saygı duruşunda bulunabilen, üniversiteleri genelev görmeyen insanlarına emanet etmeyi istiyoruz.

Belediye Doktorunun nikahında yeni ve eski başkanlar buluştu

Başkan nikah kıydı, eski başkanlar şahitlik yaptı

Gemlik Belediye Doktoru Levent Kutlu'nun nikah töreninde, Belediye Başkanı Mehmet Turgut nikahı kıyarken, eski başkanlardan Nurettin Avcı ve Nezih Dimili de gelin ve damadın şahitliğini yaptılar. Geçtiğimiz Cumartesi günü Bütünler Düğün Salonu'nda saat 14.00'de evliliğe ilk adımı atan Belediye Doktoru Levent kutlu, yaşamını Ebru Ergün ile birleştirdi. Bu mutlu günde, Belediye Başkanı Mehmet Turgut, genç çiftin nikahını kıyarken, tanıklıkları da eski Belediye Başkanları Nurettin Avcı ve Nezih Dimili yaptı. Başkan Turgut, gençlere mutluluk dilerken, eski başkanlarla da öpüşerek, konuşmasında onları övdü.

Buluşma

Gürhan ÇETİNKAYA

Kriz Edebiyatı...

Kriz edebiyatı yapmak istemiyorum ama...
Yaşananlar zorunlu kılıyor.
Gemlik'te üniversite krizi.
Ekonomik kriz.
Irak krizi.
2 B Krizi...
Say say bitmez.

Krizlerin nedenlerini sorgulamak, araştırmak gerek. Tarafsız bir biçimde... Doğal afetler sonucu oluşan krizlerde var ama...

Çoğunun altında insan hataları ya da beceriksizlikleri ve kaprisleri yatıyor.

Krizler genellikle öngörememekten kaynaklanıyor.

Hiç kuşkum yok. İnsanlar sağduyulu düşünüp doğru ve geleceğe dönük adımlar atsalar krizlerin çoğunun önü alınır.

Doğayı fazla kurcalamasalar doğal felaketler sonucu yaşanan krizlerin de önü alınır. Ya da etkisi en aza iner.

Onun için.

İllada akıla dayalı plan program. Ve de sistem.

Yapılmazsa, yapılıp da uygulanmazsa sonuç kriz.

Kestirmek için kahin olmak gerekmez. Görüyoruz, yaşıyoruz.

2 yılı aşkın süredir gazetecilik yapıyorum.
Krizsiz yasadığım bir tek yıl yok.
Şimdi Gemlik'te üniversite krizini ele alalım.
Sorumlusu kim ya da ne?
Üniversite yapalım diyor.
Sivil toplum örgütleri yapalım diyor.
Belediye Başkanı da gönüllü...
Devlet onayı da çıkmış.
Ancak uygulamaya geçilemiyor.
Kriz var belli...

Oysa iki tarafın çıkarlarının da gözeten bir orta yol bulunamaz mı?

Önceki gün Ankara'da başbakanı hiddetlendiren memur eylemi örneği.

Orada da kriz var.

Çok mu iyi polisle memurun karşı karşıya gelmesi?

Onları karşı karşıya getiren etkeni ortadan kaldırmak gerek.

Memur sendikası doğal olarak hakkını isteyecek.

Yasal olarak, demokratik olarak iktidarın önüne koyacak.

Olmazsa isteklerini kamuoyunun bilgisine sunmak için meydanlara inecek.

Ama hukuku çiğnemeden.

Sentleşmeden. Tahriklere kapılmadan.

Hukuksal yollardan gidiyorsa önüne geçmemek gerek.

Çünkü,

Görüşmeleri kilitlemek gerginlikleri tetiklemekten başka bir işe yaramıyor.

Kimseye yarar sağlamıyor.

Ikıdar yumruk çatışması çıkar yol değil.

Belediye-vatandaş çıtlaşması çözüm değil.

Sağduyulu olmak toplumsal barışın, ulusal dayanışmanın gereği.

Tüm taraflara düşen iyi niyet ve hoşgörü.

Devlette biziz. Memurda biziz. İktidarda biziz. Belediye de biziz.

Yavru kuş sevgisi

Kargaların hücumuna uğrayan serçe yuvasından düşen minik yavruya, Çarşı Meydanı'ndaki çınar altında görevli polis memurların dost eli uzandı. Polisler, itfaiyeden yardım isteyerek, yavru kuşu yuvasına koydular.

Çarşı Meydanı'nda bir serçe yuvası kargaların hücumuna uğrayınca, yere düşen minik bir serçeye polis ve itfaiye erleri yardım elini uzattı. Güzel bir insanlık örneği sergileyen bölgede görevli polisler hala yaşamakta olan minik serçe yavrusunu yaşatabilmek için çırpındılar. Uçmaktan bile aciz küçük kuşu annesinin kanatları altına koyabilmek için Gemlik Belediye İtfaiyesinden yardım istendi. Gemlik Belediye İtfaiyesi olay yerine gelerek, çınar ağacına uzattıkları merdivene tırmanarak, serçe yuvasına yavru kuşu bıraktılar. İnsanlık duygularının giderek azaldığı dünyamızda, böylesine örnek bir davranış sergileyen polislerin davranışı taktir topladı. Yavru kuşa uzanan polis eline, aşağıda bulunan halk alkışlarla karşılık verdiler

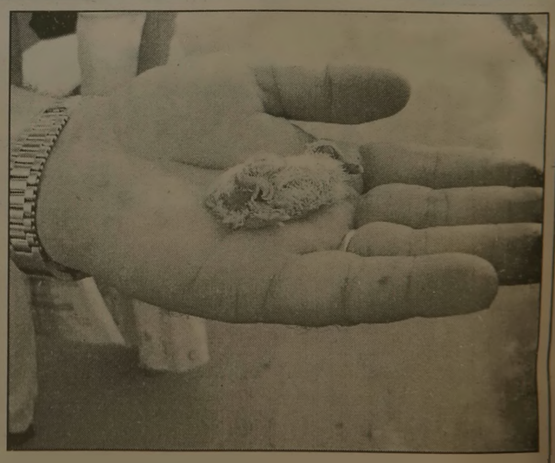

İLAN ve REKLAMLAR KAZANDIRIR
1 AYLIK PAKET REKLAM
100 milyon+KDV+Sürpriz
GEMLİK Körfez GÜNLÜK SİYASİ GAZETE
BİR TELEFON YETERLİ
TEL : (0.224) 5131797

Manastır'da İnan Market önündeki kazalar bitmiyor.

Tehlikeli bölge

Geçtiğimiz günlerde, Honda Marka özel bir otonun direksiyon hakimiyetini kaybederek, karşıdan gelen bir aracın çarpması sonucu meydana gelen maddi hasarlı kazadan sonra, önceki gece aynı bölgede bir minibüs ile kamyonet çarpışarak, büyük tehlike atlatıldı.

Cumhuriyet Mahallesi'nde bulunan İnan Market çevresinde kazalar bitmek bilmiyor. Geçtiğimiz hafta, Gemlik'ten Kumla yönüne gitmekte olan Halil Ünver yönetimindeki 16 RF 074 plakalı Honda marka özel araç, İnan Market önünden geçerken, yolun kaygan olması nedeniyle, direksiyon hakimiyetini kaybederek, karşı yönden gelmekte olan özel bir araçla çarpışarak, maddi hasarlara neden olmuştu.

Kumla yönünden Gemlik'e gelmekte olan kamyonet, ani dönüş yapınca, Kumla yönüne gitmekte olan minibüsle çarpıştı. Kazada, büyük tehlike atlatıldı.

AYNI YERDE YİNE KAZA

Önceki gece, 22.00 sıralarında Gemlik'ten Küçük Kumla yönüne gitmekte olan Minibüs Kooperatifi'ne ait Küçük Kumla dolmuşu, İnan Market kavşağında Küçük Kumla'dan Gemlik yönüne gelmekte olan kamyonetin ani olarak dönmesi üzerine iki araç çarpıştı. Çarpışmada arac sürücülerinin burunları bile kanamazken, minibüsün ön panelleri parçalanırken, kamyonet ortadan aldığı darbe ile büyük hasar gördü. Kaza nedeniyle, Küçük Kumla trafiği bir süre kilitlendi. Olay yerine gelen trafik polislerinin yolu açmasıyla ve çağrılan kurtarıcının hasar gören kamyonetin kaza yerinden kaldırmasıyla, yol trafiğe tamamen açıldı. Emniyet yetkilileri, kazanın Kumla yönünden gelen aracın dikkatsiz bir şekilde yolda dönüş yapmasından meydana geldiğini, olayda meydana gelen maddi hasarların anlaşmasıyla, giderildiğini söylediler.

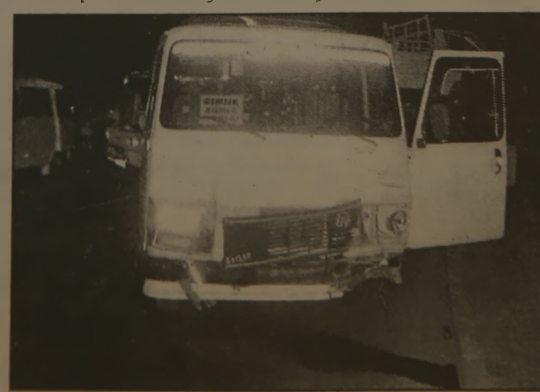
Kumla yönüne gitmekte olan minibüs, karşı yönden gelen kamyonet ile çarpışınca, trafik arapsaçına döndü.

TAŞI GEDİĞİNE

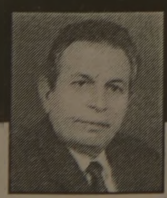

İnan Tamer

Dünya bu...

Almanya' daki Folklor Olimpiyatı'nda birinci olan İskenderun grubu 27 bin Euro'yu ceplerinden ödemiş... Kimileri cebe indirir, Kimileri de vere vere cebi deldirir. Dünya bu ...

TATLI SERT

Erol GÜRÇAY

Haftanın Maçları

Süper lig de bu hafta bol gol vardı.

Fenerbahçe Kadıköy'de, Elazığspor'u adeta parçaladı.

Yedi gol attı.

Ama. On yedi gol bile olurdu.

Sadece Serhat'ın net beş gol pozisyonu vardı.

Aurelio takımın lideri değil.

Ama. Yakın zamanda onun lideri olacak.

Kaleci Recep havalara girmesin.

Elazığspor'un golünde zamanlama hatası vardı.

Genç ve boylu-poslu bir kaleci, o kafayı vurdurmazdı.

Velhasıl, Kadıköy'de karnaval vardı.

Fenerbahçe, Elazığspor'u bir yaka ladı.

Ve. Paramparça etti.

Bir önemli maç da Bursa'daydı.

Bursaspor son yılların en iyi oyunlarından birini oynadı.

Kaleci Vintila iyi idi.

- Frasineanu'nun füzesi muhteşemdi.
- Okan Yılmaz yine golünü attı.

Ama. O pozisyonlardan gol olma şansı çok azdı.

Daha müsait arkadaşları vardı.

Galatasaray birinci yarıda farktan kurtuldu.

Hakem, Bursaspor'un iki golünü vermedi.

Gollere verilen iptal kararları, taraflı-tarafsız hiç kimseyi tatmin etmedi.

Bursaspor'lu Sertan çok çalışkan.

Sol kulvarın her yerinde, basmadık yer bırakmadı.

Erman'da çok yararlı.

Hem kale çizgisinde.

Hem de, gol yollarında.

Trabzonspor, Fenerbahçe yenilgisinin acısını Adana'dan çıkardı.

Gökdeniz'in golü, atılışı ve hazırlanışı yönünden mükemmeldi.

Ankaragücü maçı Beşiktaş bir angarya maçı oldu.

Kartal, maçı (3-0) kazandı.

Ama. Maça ağırlığını koyamadı.

Lucescu A. Hassan'a ilk onbirde yer verdi.

Emre'ye de şans tanıdı.

Lucescu'nun artık ideal onbiri yakalaması lazım.

Şampiyonlar ligi kapıda.

GÜNÜN SÖZÜ

Para ile tuttugunuz kişiye, Teri kurumadan, ücretini veriniz.
"Hz. Muhammet"

SATILIK DAİRELER

ILICA CADDESİ SERİ MERMER KARŞISI FADIL APARTMANINDA 110 M2 3. VE 4. KAT SAHİBİNDEN SATILIKTIR.

TEL : 512 20 02

SATILIK GARAJ

Kumla Hizmet Caddesi'nde dükkan olarak kullanılabilecek SATILIK GARAJ

Tel : (0.224) 513 17 97

SATILIK VİLLA

Cumhuriyet Mahallesi'nde Triblex Satılık Villa

GSM: (0.535)886 47 74

KAYIP

Nüfus cüzdanımı, SSK kimlik kartımı kaybettim. Hükümsüzdür.

Neşe ŞAHİNOĞLU

KAYIP

Eskişehir Sayın Sürücü Kursu ndan aldığım ehliyetimi, SSK Sigorta kartımı ve askeri kimliğimi kaybettim. Hükümsüzdür.

Mustafa ABAY

Körfez

GÜNLÜK SİYASİ GAZETE

YIL : 31 SAYI : 1629

FİYATI : 200.000 TL. (KDV Dahil)

Sahibi : Kadri GÜLER

Yazı İşleri Müdürü : Serap GÜLER

İstiklal Cad. Bora Sok. No:3/B

Tel : 5131797 Fax : 513 35 95 GEMLİK

Basıldığı Yer : KÖRFEZ OFSET

Matbaaclık-Yayıncılık-Reklamcılık Tesisi

İstiklal Cad. Bora Sok. No:3/B GEMLİK

(Dini bayram Günleri ve Pazar günleri yayınlanmaz)

İHALE İLANI

M. AĞIM GEMLİK DEVLET HASTANESİ BAŞTABİPLİĞİ SATIN ALMA KOMİSYONU BAŞKANLIĞINDAN

1- İdarenin a) Adresi : **M. Ağım Gemlik Devlet Hastanesi - GEMLİK**

b) Telefon ve Fax No : Tlf : 0.224.513 92 00 (123-124) Fax:0.224 513 92 07

2- İhale konusu yapım işinin

a) Niteliği : **İthal Kömür (100 Ton)**

b) Yapılacağı yer : **M. Ağım Gemlik Devlet Hastanesi**

c) İşin süresi : ---------

3- İhalenin a) İhalenin Türü : AÇIK İHALE USULÜ

b) Yapılacağı yer : **M. Ağım Gemlik Devlet Hastanesi Eğitim Salonu**

c) Tarih ve Saati : **04.09.2003 PERŞEMBE Saat : 10.oo'da**

4- İHALEYE KATILABİLME VE İSTENEN BELGELER :

a- Tebligat için adres beyanı ve ayrıca irtibat için telefon ve varsa faks numarası ile elektronik posta adresi.

b- Tüzel kişi olması halinde, tüzel kişiliğin siciline kayıtlı bulunduğu Ticaret ve /veya Sanayi Odasından veya idare merkezinin bulunduğu yer mahkemesinden veya benzeri bir makamdan, ihaleye ilişkin ilk ilanın yapıldığı yıl içerisinde alınmış tüzel kişiliğin sicile kayıtlı olduğuna dair belge.

c- Teklif vermeye yetkili olduğunu gösteren imza beyannamesi veya imza sirküleri.

1) Gerçek kişi olması halinde, noter tasdikli imza beyannamesi,

2) Tüzel kişi olması halinde, şirket ortaklarının hisse durumlarını ve şirketteki görevlerini belirten, son durumu gösterir Ticaret Sicil Gazetesinin aslı veya noter tasdikli örneği ile tüzel kişiliğin noter tasdikli imza sirküleri.

d) Türkiye'nin veya kendi ülkesinin mevzuat hükümleri uyarınca kesinleşmiş sosyal güvenlik prim borcu olmadığına dair, son teklif verme tarihinden önceki üç (3) ay içinde alınmış belge.

e) Türkiye'nin veya kendi ülkesinin mevzuat hükümleri uyarınca kesinleşmiş vergi borcu olmadığına dair, son teklif verme tarihinden önceki üç (3) ay içinde alınmış belge.

f) Şartnamenin 10 uncu maddesini (c) ve (d) bendi hariç olmak üzere, diğer bentlerinde yer alan **"ihale dışı bırakılma"** sebeplerinden herhangi birini taşımadığına dair yazılı taahütname.

g) Şekli ve içeriği şartnamede belirlenen teklif mektubu (K.İ.K. teklif mektubu formuna göre 1.440.000.- TL.lik damga pulu eklenecek)

h) İstekliler teklif edilen bedelin % 3 ünden az olmamak üzere kendi belirleyecekleri oranda gecici teminat vereceklerdir

ı) İstekli adına vekaleten iştirak ediyorsa, isteklinin adına teklif vermeye yetkili olduğuna dair noter tasdikli imza beyannamesi.

j) İsteklinin ortak girişim olması halinde şekli ve içeriği şartnamede belirlenen ortak girişim beyannamesi.

k) İhale dokümanlarını Muammer Ağım Gemlik Devlet Hastanesi Satın Alma kısmından 25.000.000.- TL. karşılığında temin edebilir, ihaleye teklif verecek olanların ihale dökümanını satın almaları zorunludur ve bu belge ihale dosyasına konulacaktır.

l) İhaleye konsorsiyumlar teklif verebilir.

m) İsteklilerin ortak girişim olması halinde (b), (c), (d), (e) ve (f) de yer alan belgelerin her bir ortakça ayrı ayrı verilmesi zorunludur.

n) İhale, bu şartnamedeki katılma koşullarını taşıyan tüm yerli ve yabancı isteklilere açıktır.

4- Teklifler 1) 04.09.2003 günü saat 10.oo'a kadar verileceği gibi iadeli taahhütlü posta vasıtasıyla da gönderebilir. Postadaki gecikmelerden komisyonumuz sorumlu değildir.

5- Malzemenin teslim yeri Muammer Ağım Gemlik Devlet Hastanesi ambarı.

6- İhale sonucu üzerine ihale yapılan istekliye iş kalemleri için teklif edilen birim fiyatların çarpımı sonucu bulunan toplam bedel üzerinden birim fiyat sözleşme imzalayacaklardır.

7- Verilen tekliflerin geçerlilik süresi, ihale tarihinden en az 30 takvim günü olmalıdır.

SIRA NO	CİNSİ	MİKTARI
1-	İthal Kömür	100 TON

Basım 2003/14

NÖBETÇİ ECZANE

26 Ağustos 2003 Salı

SAĞLIK ECZANESİ

KAYIP

Gemlik Ticaret Meslek Lisesi'nden aldığım tastiknamemi kaybettim. Hükümsüzdür.

Cemal ERGİNSOYLU

DOĞUŞ FEN DERSHANELERİ

"Her Zaman Bir Adım Önde"

Yan çürük zararlısı gözleniyor

Zeytin ürününün amansız zararlılarından olan sinek ile mücadelenin başlatılması için kurulan tuzaklar her gün denetleniyor.

Zeytin meyvesine musallat olan ve zeytinde yan çürük dediğimiz hastalığın meydana gelmesine neden olan sineğin meyveya zarar vermemesi için ilçenin çeşitli semtlerine ve köylerine tuzaklar konulduğunu söyleyen İlçe Tarım Müdür Vekili Gürkan Kantar, **"Zararlının görülmesi halinde bölgesel olarak ilaçlamayı baslatabilmemiz için kurduğumuz tuzakları her gün kontrol ettiriyoruz. Ekiplerimiz sürekli olarak sinek tuzaklarını dolaşarak, gözlemlerde bulunuyorlar. Yan çürüğüne neden olan sinekle zamanında mücadele edilmediği takdirde zeytinde kalite düşüklüğü meydaa geliyor. Bunun için üreticilere zamanında uyarılarda bulunarak, mücadeleyi başlatıyoruz"** dedi.

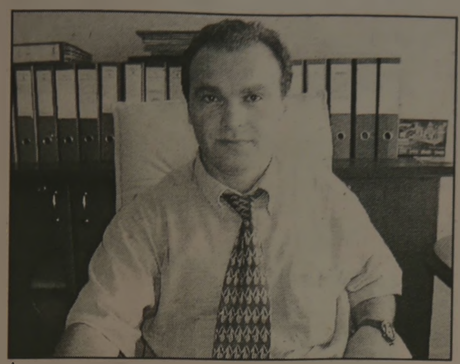

İlçe Tarım Müdür Vekili Gürkan Kantar, yan çürük için gözlemleri sürdürdüklerini söyledi.

BAŞVURULAR AZ

İlçe Tarım Müdür Vekili Gürkan Kantar, bu ayın 29'unda sona erecek olan Üretiyici Destekleme projesi ile ilgili olarak yapılan başvuruların gecen yıl ki başvuruların düzeyine erişmediğini, üreticilerin önümüzdeki günlerde, başvuruda bulunmadıkları takdirde, haklarını yitireceklerini hatırlatarak, Bakanlıkça 4 yıldır uygulanan bu projeden bütün çiftçilerin yararlanması gerektiğini söyledi.

Kaymakam Genç, basın toplantısı yapacak

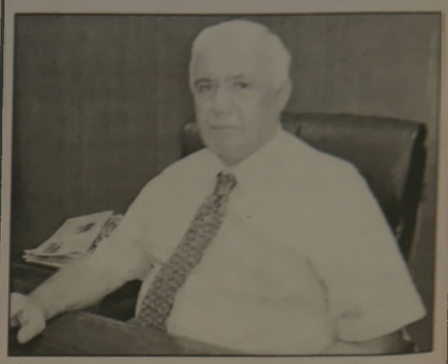

İlçe Kaymakamı Sadettin Genç, bugün ilçemizde yayınlanan yerel gazetelerin temsilcileri ve Bursa basınının temsilcileri ile basın toplantısı yapacak. Kaymakam Toplantı Salonu'nda saat 11.00'de gerçekleşecek olan basın toplantısında İç İşleri Bakanlığı tarafından yayınlanan yeni genelge ile Kaymakamların yapacakları Halk Günü konusunda basın mensuplarına bilgi verileceği öğrenildi.

TAKSİTLİ TATİL EN İDEAL TATİL!

WORLD KART
İDEAL
ADVANTAGE
BONUS KART

sahiplerine
VADE FARKSIZ
4 veya 12
ay taksit
imkanı

ANI TOUR

duru turizm

✔ OKUL GEZİLERİ
✔ VİZE İŞLEMLERİ
✔ YURTİÇİ - YURT DIŞI OTEL REZERVASYONLARI
✔ PAKET TURLAR
✔ HAC - UMRE
✔ YURTİÇİ - YURTDIŞI UÇAK BİLETLERİ
✔ KONGRE VE SEMİNER

TÜRK HAVA YOLLARI

KAYABEYOĞLU TURİZM SEYAHAT
Demirsubaşı Mh. Çeşme Sok. No:9/A GEMLİK
Tel : (0.224) 514 47 71 Fax : (0.224) 514 40 44

Üniversite için ikinci şans

2003-ÖSS yerleştirme sonucunda üniversitelerde boş kalan kontenjanlar ile kayıtlardan sonra boş kalacak kontenjanlara ek yerleştirme yapılacak. Herhangi bir yükseköğretim programına yerleşemeyen adaylar şanslarını ek yerleştirmede deneyebilecekler.
Ancak devlet üniversitelerinin lisans programlarında sadece 102 kontenjan boş bulunuyor. Ek yerleştirmede, maddi olanakları iyi adayların üniversiteye yerleşme şansları daha yüksek görünüyor. Parayla öğretim yapan vakıf üniversitelerinin lisans programlarında 1078 kisilik, KKTC'deki üniversitelerin lisans programlarında da 6 bin 29 kisilik kontenjan açığı var. Yükseköğretim Programları ve Kontenjanları Kılavuzu nda yer alan yurtdışındaki üniversitelerin lisans programlarında da 1652 kişilik kontenjan boş bulunuyor. Meslek lisesi mezunları için meslek yüksekokulu şansı sürüyor. Devlet üniversitelerinin ön lisans programlarında 66 bin 746, vakıf üniversitelerinin ön lisans programlarında 3 bin 849, KKTC'deki üniversitelerin ön lisans programlarında da 1862 kontenjan boş kaldı.
Ayrıca, açıkta kalmak istemeyen adaylar, Anadolu Üniversitesi nin Açıköğretim Fakültesi 'ndeki ön lisans ve lisans programlarına yerleşebilecekler. Açıköğretim Fakültesi nde İngilizce ve Okul Öncesi Öğretmenlikleri ile Bilgi Yönetimi programları dışında kontenjan sınırlaması bulunmuyor.
Öğrenci Seçme ve Yerleştirme Merkezi (ÖSYM), yerleştirme sonucunda boş kalan kontenjanlar ile üniversitelere kayıtlardan sonra boş kalacak kontenjanlara yapacağı ek yerleştirme için 2003 Ekim ayı içinde başvuru alacak.
Ek yerleştirmeye, Açıköğretim'in kontenjansız programları dışında bir yükseköğretim programına yerleştirilen adaylar başvuramayacak. Üniversitelere kayıtlar 8-14 Eylül 2003 tarihleri arasında yapılacak.

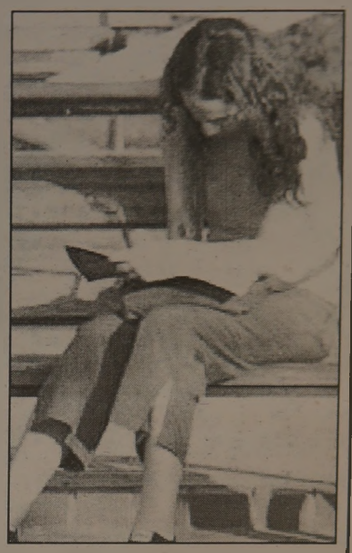

Alo Post hizmeti internette

Posta ve Telgraf Teşkilatı (PTT) Genel Müdürlüğü nün Alo Post (169) hizmeti, internetten de verilmeye başlandı. Ankara'da başlatılan hizmet, hafta sonundan itibaren İstanbul'un Avrupa ve Anadolu yakası ile İzmir de de müşterilere verilmeye başlanacak.
Hizmetten yararlanmak isteyen müşterilerin, öncelikle, internetteki "www.ptt. gov.tr" adresli sitedeki ilgili bölüme girmeleri ve gönderinin teslim alınacağı ve teslim edileceği il, gönderici ve alıcının adres bilgilerini içeren formu doldurmaları gerekiyor.
Form doldurulup "devam" tuşuna basılmasının ardından, müşteriye bir kod numarası veriliyor. Müşteri, gönderisinin yerine ulaşıp ulaşmadığını, istediği zaman bu kod numarasını girerek öğrenebiliyor.

RENKLİ ETİKET - BROŞÜR - EL İLANI - KİTAP - DERGİ - AFİŞ - YILLIK BASIMI - FATURA - İRSALİYE - BİLET - GİDER MAKBUZU - DAVETİYE - KARTVİZİT - KAŞE - MÜHÜR - CİLT YAPIMI - PLASTİK KİMLİK KARTI

1 GÜNDE KALİTELİ ve UCUZ DAVETİYE BASILIR

Her türlü matbaa işlerinizde hizmetinizdeyiz.
"Matbaacılık Bizim İşimiz"

Körfez Ofset

MATBAACILIK-YAYINCILIK-REKLAMCILIK
İstiklal Cad. Bora Sok. Akbank Aralığı No : 3/B GEMLİK
Tel : (0.224) 513 17 97 Fax : (0.224) 513 35 95

Öğle uykusu ve sağlık

Uzmanlar, öğle uykusunun beden ve ruh sağlığı için gerekli olduğunu belirterek, öğle saatlerindeki 15 - 20 dakikalık uykunun vücudun direncini arttırdığını belirttiler.

Öğle uykusundan sonra dikkat ve verimliliğin daha da yükseldiğine dikkat çekildi.

Uzmanlar, son yıllarda yapılan araştırmalarda, İslami terminolojide **"kaylüle"**, Akdeniz ülkelerinde ise **"siesta"** olarak adlandırılan öğle uykusunun bir **"tembellik"** değil, vücudun doğal ihtiyacı ve bir sağlık şartı olduğunun ortaya çıktığını ifade etti. Gün ortasında inise geçen insan enerjisinin öğle saat civarındaki 15-20 dakikalık bir uyku ile tekrar yükseldiğinin araştırmalarla belirlendiğini belirten uzmanlar, **"Öğle uykusunun faydalarını araştıran bilim adamları, insanların öğleleri uyumak üzere programlandığını, çalışma şartları sebebiyle bu uykuya zaman ayrılmadığında, çalışma temposunda bir düşüş yaşandığını ifade ediyorlar. Trafik uzmanları yol kazalarının en çok sabaha karşı 2 ile 4, öğleden sonra 2 ile 4 saatleri arasında olduğunu belirtiyor. Bu kazaların genellikle dikkatsizlikten kaynaklandığını belirten uzmanlar, bu saatlerde insan dikkatinin en düşük seviyeye indiğini söylüyorlar"** dedi.

"ÖĞLE UYKUSU VÜCUDUN BİR İHTİYACI"

İspanya, Amerika ve İngiltere olmak üzere dünyanın birçok yerinde **"uyku düzeni"** ile ilgili yapılan araştırmaların ortak sonuçlar doğurduğunu belirten uzmanlar, **"Bütün araştırmalar öğle uykusunun vücudun bir ihtiyacı olduğunu ortaya koyuyor. Akdeniz ülkelerinde öğle uykusuna izin veren bir siesta geleneği vardır. Bu ülkelerde öğle saatlerinde hayat duruyor ve hemen hemen şehirlerin tamamı öğle uykusuna dalıyor. Yine siesta, öğle sıcağının çalışmayı güçleştirdiği bütün sıcak ülkelerin bir geleneği. Ekvator kuşağındaki milyonlarca insan öğle uykusuna yatıyor. Ayrıca dünyanın neresinde olursa olsun, öğle uykusu her insanın hakkıdır. Yani öğle uykusu, öğle yemeği, iklim, coğrafya ve kişilikten bağımsız bir özelliğe sahiptir"** diyorlar.

Uyku düzenlerini geceleri 6 saat, öğleleri de yarım saat olarak ikiye bölen insanların daha sağlıklı bir hayat sürdüklerini ifade eden uzmanlar, **"Öğle uykusu insanların verimliliğini artıran bir faktör olduğundan, işyerlerinde de beklenenin aksine yarar sağlayabilir. Araştırmalar, öğle uykusu uyuyan pilot, doktor ve kilit personelin daha az hata yaptığını gösteriyor. Dolayısıyla 15-20 dakikalık, azami yarım saatlik bir öğle uykusu performansı ve verimliliği artırıyor"** şeklinde konuştular.

Gemlik'in en etkin yerel gazetesi

Körfez

ABONE OLDUNUZ MU?

Okuyun, Okutun, Abone Olun

GEMLİK REHBERİ

GEREKLİ TELEFONLAR	
İtfaiye	110
Polis İmdat	155
Jandarma İmdat	156
Jandarma K.	513 10 55
Polis Karakolu	513 18 79
Gar. Kom.	513 12 06
KAYMAKAMLIK	
Kaymakamlık	513 10 51
Kaymakamlık ev	513 10 52
C.Savcılığı	513 10 53
C.Savcı Yrd.	513 29 54
Emniyet Müd.	513 10 28
ULAŞIM	
Uludağ Turizm	513 12 12
Aydın Turizm	513 20 77
HASTANELER	
Devlet Hastanesi	513 92 00
SSK Hastanesi	513 23 29
Mer.Sağ.Ocağı	513 10 68
TAKSİLER	
Körfez Taksi	513 18 21
Çınar Taksi	513 24 67
Güven Taksi	513 32 40
Gemlik Taksi	513 23 24
Manastır Taksi	514 35 50

RESMİ DAİRELER	
TEK Arıza	513 20 66
TEK İşletme	513 45 03
Statyum	514 00 95
Orm.Böl.Şef.	513 12 86
Millî Eğt. Md.	513 11 74
Halk Kütüphane	513 13 53
Askerlik Şb.	513 10 57
Karayolları	513 13 08
Liman Baş.	513 11 33
Mal Müd.	513 10 95
Nüfus Md.	513 37 42
Özel İd. Md.	513 15 07
Tapu Slcl. Müd.	513 14 14
Müftülük	513 13 64
Gümrük Md.	513 14 11
Tekel Md.	513 10 42
Ver. Dairesi Md.	513 23 60
İlçe Tarım Müd.	513 11 86
İlçe Seç. Md.	513 77 73
BELEDİYE	
Santral	513 45 21 -23
Başkanlık	513 45 20
Zabıta	513 24 32
Otobüs İşlet.	513 45 21-122
Su İşlet.	513 45 21 - 115
İtfaiye	513 23 25
Muhasebe Md.	513 45 21 -182
Yazı İşl. Md.	513 45 21 -111
Su Arıza	Yalnız 185

DENİZ OTOBÜSÜ	
Bursa	256 77 84
Mudanya	544 30 60
Yenikapı	(212) 516 12 12
Yalova	(226) 811 13 23
İDO İmam Aslan Dinlenme Tes.	513 24 94
VAPUR - FERİBOT	
Yalova	(226) 814 10 20
Topçular	(226) 363 43 19
Eskihisar	(262) 655 60 31
OTOBÜS	
Şehirlerarası	261 54 00
Otobüs Terminali	(18 Hat)
TÜP DAĞITICILARI	
Aygaz	513 12 95
Tekgaz	513 16 37
Ocakgaz	513 16 37
Ergaz	513 88 43
İpragaz	513 22 59
Habaşgaz	513 45 46
Yeni Likitgaz	513 65 00
BP Gaz	514 59 81
Bütünler Likitgaz	513 80 00
AKCAN PETROL	513 17 79
YERLİYURTLAR PETROL	513 30 33

Not Defteri

MUZAFFER GÜRBOĞA
Eğitimci-Yazar

Yalnızlığa Övgü

Bizim gibi geri kalmış toplumlarda insanlar yalnız kalmaktan öcü gibi korkarlar. Yalnızlığı tercih etmek, anormal sayılır. Bunun temelinde çok değişik etmenlerin yanı sıra, eğitimin yattığını düşünüyorum. Bize verilen eğitim, niteliği gereği kişilik yeter sizliği ve güvensizlik oluşturmaktadır. Bu yetersizlik ve güvensizlik duyguları, yalnızlıkta kabus gibi insanın üzerine çökebilir. Yalnız kalabilmek yaşamdan korkmamayı, güçlü olmayı gerektirir. Zaten uygarlığı yaratan bilim adamları, çoğunlukla yalnız değiller miydi? Mucitler buluşlarına katkı veren düşünceleri hep tek başına olduklarında oluşturmuşlardır. Demek yalnızlığa hangi bakış açısıyla baktığımız önemli. Bu bağlamda yalnızlığa bakışımızı, ona yüklediklerimizi gözden geçirmekte yarar var.

Eğer yalnızlık marazi değilse utanılacak, sıkılınacak bir durum ya da kusur değildir. Hatta erdemdir de. Çünkü yalnız insan düşünerek değer üretme avantajına sahiptir. Bizim kültürde düşünme gibi bir sorunumuz olmadığını da ekleyelim. Yalnızlık kişisel bunaltılardan dolayı toplum tarafından soyutlanma ya da bireyin kendi seçimi ile oluşabilir. Hastalıklı (marazi) sayısla bile olayın kendi içinde bir iç tutarlılığı vardır.

Ben yalnız kaldığım zamanlardan hoşnutum. Çoğu kere tek başınayım ama yalnız sayılmam. Ne mi yapıyorum? Düşünüyorum, kendimle temasa geçiyorum. İçsel zenginliğimi keşfe çıkıyorum. Keşke yalnızken oluşan otantik süreci, sudan bahanelerle bozmasalar. Yalnızlığı katlanılacak bir külfet değil, bir armağan olarak algılamalı. Yalnızlığı sevmeli.

ELEMAN ARANIYOR

Profesyonelce gazetecilik yapabilecek ELEMAN ve matbaamızda yetiştirilmek üzere ÇIRAK ARANIYOR.

Müracaatların şahsen yapılması rica olunur.

İstiklal Caddesi Akbank Aralığı Bora Sokak No : 3/B GEMLİK

YEŞİLIRMAK'TAN SÜPER BAŞARI

HEPSİ GEMLİK'TEN HEPSİ 4 YILLIK

FERDİ VE KİTLESEL BAŞARIDA 1 NUMARA

İŞTE ÇAĞDAŞLAŞMA PROJEMİZİN SONUCU

No	Adı Soyadı	Üniversite	Bölüm	No	Adı Soyadı	Üniversite	Bölüm
1	Esad Numan Kökbıyık	Boğaziçi Üni.	Makine Mühendisliği	55	Bilal Köksal	Akdeniz Üni.	Hukuk Fakültesi
2	Gökhan Üngören	Orta Doğu Tek. Üni.	Elektrik-Elektronik Müh.	56	Hasan Türkmen	Ankara Üni.	Hukuk Fakültesi
3	Hamza Kolay	İstanbul Teknik Üni.	Makine Mühendisliği	57	Abdullah Kocamaz	Atatürk Üni.	Hukuk Fakültesi
4	Murat Algün	Fatih Üni.	Endüstri Mühendisliği	58	Levent Aydın	Marmara Üni.	Hukuk Fakültesi
5	Muhammed S. Polat	Yıldız Teknik Üni.	Elektronik ve Haberleşme M.	59	Emrah Pala	Yakın Doğu Üni.	Hukuk Fakültesi
6	Çağlar Arslan	Kocaeli Ünv.	Bilgisayar Mühendisliği	60	Murat Sarıca	Selçuk Üni.	Aile Ekonomisi ve Bes.Öğr
7	Canan Kahraman	Kocaeli Ünv.	Bilgisayar Mühendisliği	61	Aykut Şehir	Ege Üni.	Türk Dili ve Edebiyatı
8	Hasan Ateş	Osmangazi Üni.	Elektrik-Elektronik Müh. (İng)	62	Zuhal Bekl	Osmangazi Üni.	Türk Dili ve Edebiyatı
9	Hasan Aydınlı	Uludağ Üni.	Elektronik Mühendisliği	63	Banu Ünlü	Osmangazi Üni.	Türk Dili ve Edebiyatı
10	Murat Şahin	Karadeniz Teknik Üni.	Makine Mühendisliği	64	Zehra Güneş	Z. Karaelmas Üni.	Matematik
11	Onur Bozada	Mustafa Kemal Üni.	Makine Mühendisliği	65	Fatih Göral	Karadeniz Teknik Üni.	Kimya Fakültesi
12	Bahadır Doğan	Osmangazi Üni.	Makine Mühendisliği	66	Kadir Özkarakaş	Atatürk Üni.	Kimya Fakültesi
13	İsa Nurun Arslan	Süleyman Demirel Üni	Makine Mühendisliği	67	Taner Çetintaş	İzmir Yüksek Tek. Enj.	Kimya Fakültesi (İng)
14	Mehmet N. Pişkincan	Selçuk Üni.	İnşaat Mühendisliği	68	Dilek Kutlu	Uludağ Üni.	Biyoloji
15	Hatice Terzi	Çukurova Üni.	Mimarlık Fakültesi	69	Nazmiye Gedik	Süleyman Demirel Üni.	Sosyoloji
16	Zeynep Başargil	Sakarya Üni.	Çevre Mühendisliği	70	İiknur Aklan	İstanbul Üni.	Coğrafya
17	Anıl Ekmekçi	İstanbul Üni.	İşletme Fakültesi (İng)	71	Sevil Güleç	Çanakkale 18 Mart Ü.	Ebelik
18	Sertaç Kınmlı	Marmara Üni.	İktisat Fakültesi	72	Bilgin Beşli	Selçuk Üni.	Gazetecilik
19	Melih Alp	Marmara Üni.	İktisat Fakültesi	73	Emin Engin	Akdeniz Üni.	Konaklama İşletmecilliği
20	Birce Esen	Boğaziçi Üni.	Tarih	74	Ali Uysal	Balıkesir Üni.	Konaklama İşletmecilliği
21	Erol Çakmak	Muğla Üni.	İngilizce Öğretmenliği	75	Kemal Öncü	Uludağ Üni.	İktisat Fakültesi
22	Aziz Güler	Anadolu Üni.	İngilizce Öğretmenliği	76	Engin Ertürk	Anadolu Üni.	İktisat Fakültesi
23	Pınar Karaoğlu	Anadolu Üni.	İngilizce Öğretmenliği	77	Kadir Küçük	Kocaeli Üni.	Uluslararası İlişkiler
24	Serap Özbabalık	Anadolu Üni.	İngilizce Öğretmenliği	78	Cenk Tuner	Anadolu Üni.	İktisat Fakültesi
25	Hande Örmeci	Anadolu Üni.	İngilizce Öğretmenliği	79	Murat Avcı	Selçuk Üni.	İktisat Fakültesi
26	Çağatay Turhan	Ege Üni.	İngiliz Dili ve Edebiyatı	80	Esengül Ölmez	Anadolu Üni.	İktisat Fakültesi
27	Rukiye Yaman	Gazi Üni.	Rus Dili ve Edebiyatı	81	Çiğdem Coşkun	Anadolu Üni.	İktisat Fakültesi
28	Semra Bakır	Anadolu Üni.	İngilizce Öğretmenliği	82	[illegible]	Uludağ Üni.	[illegible]
29	Elif Yıldız	Gazi Üni.	Türkçe Öğretmenliği	83	[illegible]	Uludağ Üni.	[illegible]
30	Burcu Sevil Yılmaz	Afyon Kocatepe Üni.	Türkçe Öğretmenliği	84	[illegible]	Anadolu Üni.	[illegible]
31	Ahmet Aksu	A. İzzet Baysal Üni.	Türkçe Öğretmenliği	85	[illegible]	Dumlupınar Üni.	[illegible]
32	Sabri Ceyhan	Afyon Kocatepe Üni.	Türkçe Öğretmenliği	86	[illegible]	Uludağ Üni.	[illegible]
33	Ferihan Ağır	Marmara Üni.	Tarih Öğretmenliği	87	[illegible]	Anadolu Üni.	[illegible]
34	Sevim Baş	Marmara Üni.	Sınıf Öğretmenliği	88	[illegible]	Anadolu Üni.	İşletme Fakültesi
35	Saadet Bayrak	Marmara Üni.	Sınıf Öğretmenliği	89	[illegible]	Afyon Kocatepe Üni.	İşletme Fakültesi
36	Fatih Yüksek	Gazi Üni.	Sınıf Öğretmenliği	90	[illegible]	Anadolu Üni.	İşletme Fakültesi
37	Ömer Yalçın	19 Mayıs Üni.	Sınıf Öğretmenliği	91	[illegible]	Dokuz Eylül Üni.	Maliye
38	Mine Akın	Ege Üni.	Sınıf Öğretmenliği	92	[illegible]	Anadolu Üni.	İşletme Fakültesi
39	Fatma Keskin	Karadeniz Teknik Üni.	Sınıf Öğretmenliği	93	[illegible]	Anadolu Üni.	İşletme Fakültesi
40	Şenay Üçkardeş	A.İzzet Baysal Üni.	Sınıf Öğretmenliği	94	[illegible]	Celal Bayar Üni.	İşletme Fakültesi
41	Fethi Kazancı	Afyon Kocatepe Üni.	Sınıf Öğretmenliği	95	[illegible]	Anadolu Üni.	İşletme Fakültesi
42	Özlem Okumuş	Uludağ Üni.	Sınıf Öğretmenliği	96	Ganp Kurklü	Anadolu Üni.	İşletme Fakültesi
43	Ayşe Sangöl	Atatürk Üni.	İlk. Matematik Öğretmenliği	97	Osman Batur Onurlay	Pamukkale Üni.	Kamu Yönetimi
44	Yeliz Türkan	Gazi Üni.	İlk. Matematik Öğretmenliği	98	Sencer Kahveci	Anadolu Üni.	Kamu Yönetimi
45	Hasan Çakır	İstanbul Üni.	Sosyal Bilgiler Öğretmenliği	99	Fatma Ürker	Anadolu Üni.	Kamu Yönetimi
46	Funda Köksal	Ankara Üni.	Sosyal Bilgiler Öğretmenliği	100	Mehmet Kaan Kaya	Adnan Menderes Üni.	Maliye
47	Hüseyin Gençtürk	Balıkesir Üni.	Sosyal Bilgiler Öğretmenliği	101	İsrafil Nurkahlı	Anadolu Üni.	Bankacılık ve Sigortacılık
48	Zeki Marmara	Afyon Kocatepe Üni.	Sosyal Bilgiler Öğretmenliği	102	Selin Çınar	Anadolu Üni.	Dış Ticaret
49	Abdullah Yılmaz	Dokuz Eylül Üni.	Fen Bilgisi Öğretmenliği	103	Halil İlham	Niğde Üni.	Su Ürünleri
50	Emrah Sülümanlar	Selçuk Üni.	Fen Bilgisi Öğretmenliği	104	Derya Ören	Ege Üni.	Tekstil
51	Hayati Öztürk	Marmara Üni.	Elektrik Öğretmenliği	105	Hakan Karakaş	Kocaeli Üni.	Otomotiv
52	Kadir Ceren	Marmara Üni.	Enerji Öğretmenliği	106	Asım Öztürk	Anadolu Üni.	Dış Ticaret
53	Yüksel Gökmağara	Selçuk Üni.	Otomotiv Öğretmenliği	107	Mehmet Aykarca	Uludağ Üni.	Elektrik
54	Erman Bayram	Gazi Üni.	Tesisat Öğretmenliği	108	Sevim Ağırbaş	Uludağ Üni.	İngilizce Öğretmenliği

GEMLİK'İN YÜZ AKLARI

5 HUKUK - 16 MÜHENDİSLİK - 10 İŞLETME FAKÜLTESİ - 12 İLETİŞİM FAKÜLTESİ - 8 İNGİLİZCE ÖĞRETMENLİĞİ - 32 ÇEŞİTLİ ÖĞRETMENLİK - 6 KAMU YÖNETİMİ ULUSLARARASI İLİŞKİLER MALİYE vs.

GEMLİK Listeye dahil edemediğimiz diğer isimler dershanede

YEŞİLIRMAK DERSHANESİ

Orhangazi Cad.No: 56 GEMLİK Tel : 514 47 87 - 513 09 57

Gemlik'in Kurtuluş ve "Siyah Altın Zeytin Festivali" hazırlıkları tamamlandı

Başbakan açılışlara geliyor

Gemlik'in düşman işgalinden kurtuluş şenlikleri, bu yıl daha görkemli kutlanacak. 11-12-13 Eylül 2003 günleri arasında kutlanacak olan "Gemlik'in Kurtuluş Şenlikleri ve Siyah Altın Zeytin Festivali"nin son günü Başbakan Tayyip Erdoğan'ın yapımı tamamlanmak üzere olan Kültür Merkezi ve Katlı Otopark'ın açılışına katılacağı bildirildi. Belediye Başkanı Mehmet Turgut, Başbakan'ın ilçemize geleceğini, şenlikler süresince, zeytin bilimsel toplantısı ve yarışması yanında gece de Coşkun Sabah konseri izleneceğini ayrıca, sünnet şöleni yapılacağını, bu yılki folklör yarışmalarının ise, Uluslararası düzeyde yapılacağını söyledi. Belediye Başkanı Turgut, Romanya, Gürcistan, Kıbrıs ve Moldova ekiplerinin festivale katılmasının kesinleştiğini bildirdi.

GEMLİK GEMLİK'İN İLK GÜNLÜK GAZETESİ

Körfez

TARAFSIZ SİYASİ GAZETE

27 Ağustos 2003 Çarşamba FİYATI : 200.000. TL.

Başbakan Recep Tayyip Erdoğan, Kurtuluş Şenlikleri'nin son günü ilçemize gelerek, Kültür Merkezi ve katlı Otoparkın açılışlarını yapacak.

Kaymakam Sadettin Genç, yeşil kartların 13 Şubat 2004 tarihine kadar değiştirileceğini söyledi

Yeşil kartlar değişiyor

Güne Bakış

Kadri Güler
gemlikkorfez@mynet.com

Yeşil kart

Yıllardır süren Yeşil Kart uygulaması, devletin Anayasa gereği, sosyal devlet oluşundan ve muhtaç olan halkın sağlık sorunlarına devletçe yardım elinin uzatmasından başka birşey değil.

Böyle bir düzenlenme birçok ileri ülkelerde bile yoktur.

Ama Türkiye'de vardır.

Siyaset zemininin çok kaygan ve değişken olduğu ülkemizde günün birinde bir hükümet böylesi sosyal bir kararı alabildi.

Burada hedef, muhtaç olan insanlara Yeşil kart sahibi yapmaktır.

Pahalı bir hizmet olan sağlık konusunda Devlet, halkının yanında olduğunu gösteriyor.

Devlet Hastanelerinden, Sağlık Ocaklarından, Belediye Tabipliklerinden, Verem Savaş Dispanserlerinden Yeşil Kartlılar yararlanıyor.

İlaç giderleri ise, bütçesi uygunsa, Sosyal Yardımlaşma Vakfı'ndan karşılanıyor.

Ancak, her işimizde olduğu gibi biz bu işi de sulandırdık.

Muhtaç olmayan binlerce kişinin de ya siyasi bir destekle, ya ahbap çavuş ilişkisinden, ya da resmi kayıtlarda üzerine hiçbirşeyi olmaması gibi nedenlerle kart sahibi yapıldığını gördük.

Hastane kapılarında hanı hamamı olanların Yeşil Kartla görenler şaşırıp kalıyordu.

Hükümet, olumlu bir kararla bu soruna yeni bir şekil vermek için tüm kartları sil başkan yeniden verecek.

İnşaallah bu kez gerçek muhtaçlara verilir.

Sağlık Bakanlığı tarafından Valiliklere yayınlanan genelge ile ödeme gücü olmayan vatandaşların tedavi giderlerinin yeşil kart verilerek, devlet tarafından karşılanması hakkındaki kanunun uygulama yönetmeliğinde değişiklik yapıldı. Buna göre, tüm yeşil kart kullananlar, 8 ay içinde kartlarını yenileyecekler.

İlçe Kaymakamı Sadettin Genç, dün düzenlediği basın toplantısında, yeşil kartların 8 ay içinde tamamının yenilenecegini söyledi.

3816 sayılı ödeme gücü olmayan vatandaşların yeşil kart verilerek devlet tarafından karşılanması hakkında kanuna dayanılarak çıkartılan uygulama yönetmeliğinde, Sağlık Bakanlığı ndan değişiklikle ellerinde yeşil kartı bulunanların 13 Şubat 2004 tarihine kadar kullanabileceklerini, bu tarihe kadar kartlarını yenilemeyenlerin eski kartlarının iptal edileceğini söyledi.

Kaymakam Genç, 13 Şubat 2004 tarihinden sonra, kanun kapsamına giren vatandaşlara yeni kart verileceğini hatırlatarak, bu süre içinde Kaymakamlıklara başvurularak, yeşil kart başvuru ve bilgi formunun doldurulması gerektiğini söyledi.

Gemlik'te 12 bin kişinin yeşil kart haklarından yararlandığını söyleyen Kaymakam Genç, vatandaşların kart değiştirmek için sekiz aylık sürenin bulunduğunu, bu süre içinde vatandaşların elindeki kartları kullanabilecek lerini hatırlatarak, kart yenilemesi ile yeni verilecek kartlarda her vatandaşın vatandaşlık numarasının bulunacağını, 5 yaşından büyüklerin kartlarına fotoğraf yapıştırılması zorunluluğunun getirildiğini, bilgi toplanması sırasında SSK, Bağ-kur, nüfus müdürlükleri, muhtarlıklar, tapu, ve belediyelerin gerekli kolaylığı göstermek zorunda olduklarını da belirtti.

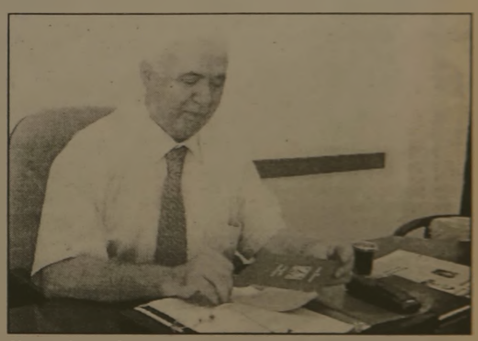

Kaymakam Genç, yeşil kartların yenileceğini söyledi

VATANDAŞ GÜNÜ

Kaymakam Sadettin Genç, ilkinin 4 Eylül 2003 Çarşamba günü olmak üzere, her ayın perşembe günleri saat 10.00 ile 12.00 arasında vatandaş günü düzenleneceğini, gelen taleplere göre, halk gününe ilgili daire müdürlerinin de çağrılacağını söyledi. Kaymakam Genç, dairelerde de personel günü düzenleneceğini, her kurumun ayda bir günü personel günü yaparak, sorunları daire müdürlerine ileteceğini, burada çözülemeyen sorunların Kaymakamlıkça ayda bir düzenlenen personel gününe geleceğini bildirdi. Kaymakam Genç, Kaymakamlık personel gününün her ayın ikinci Çarşamba günü yapılacağını söyledi.

Körfez
GÜNLÜK SİYASİ GAZETE

ÖZEL KÖRFEZ FEN DERSHANESİ'NİN

ÖSS GURUR TABLOSU

No	Adı Soyadı	Üniversite	Bölüm	No	Adı Soyadı	Üniversite	Bölüm
1	Emre İstanbullu	İstanbul Teknik Üni.	Endüstri Mühendisliği	70	İlker Doğan Sinan	Uludağ Üni.	Makine Mühendisliği
2	Kadir Ustael	İstanbul Teknik Üni.	Makine Mühendisliği	71	İlknur Dakmaz	Gazi Üni.	Sosyal Bilgiler Öğ.
3	Ceren Günay	Orta Doğu Teknik Üni.	Gıda Mühendisliği	72	İpek Bilgiç	Dumlupınar Üni.	Kamu Yönetimi
4	Hazer Ayvaz	İstanbul Üni.	Tıp	73	İsa Güdenli	Anadolu Üni.	Maliye
5	Çiğdem Uzuntepe	Uludağ Üni.	Tıp -	74	Kemal Nazım Duran	Kocatepe üni.	Seramik Mühendisliği
6	Hasan Çavuş	Cumhuriyet Üni.	Diş Hekimliği	75	M.Emre Sal	Karadeniz Teknik Üni.	Uluslararası İliş.
7	Abdullah Bekar	Marmara Üni.	Tarih Öğretmenliği	76	M. Metin Uluğ	Karadeniz Teknik Üni.	Uluslararası İliş.
8	Abdullah Ünlü	Atatürk Üni.	Radyo-Sin-Televizyon	77	Mehmet Al	Süleyman Demirel Üni.	Jeofizik Mühendisliği
9	Ali Haydar Ketir	Fırat Üni.	Çevre Mühendisliği	78	Mehmet Emre Kılıç	Anadolu Üni.	İşletme
10	Ali İhsan Kahveci	Z. Karaelmas Üni.	Maliye	79	Mehmet Şenel	Muğla Üni.	İktisat
11	Ali Murat Özcan	Uludağ Üni.	Tarih	80	Melika Bilgin	Anadolu Üni.	Çal. Eko ve End. İliş.
12	Alpay Kılıç	Gazi Üni.	Takaşlı Üretim Öğrt.	81	Melike Akyıldırım	Z.Karaelmas Üni.	İşletme
13	Alper Güral	Uludağ Üni.	Makine Mühendisliği	82	Meltem Parlak	Mimar Sinan Üni.	şehir ve Bölge Plan.
14	Arzu Atıcılar	İstanbul Üni.	Hemşirelik	83	Merve Tankut	İstanbul Üni	Biyoloji
15	Arzu Özer	İnönü Üni.	Hemşirelik	84	Muharrem Güldibi	Ankara Üni.	Muhasebe
16	Ayça Seda Kafalı	Balıkesir Üni.	Biyoloji	85	Murat Demir	Niğde Üni.	Su Ürünleri
17	Ayla Yıldırım	Anadolu Üni.	Sinema ve Televizyon	86	Musa Kazım Yıldırım	Başkent Üni.	Muhasebe ve Fin. Yön.
18	Ayşenur Çam	İst. Bilgi Üni.	Halkla İlişkiler	87	Mustafa Geçkin	Ege Üni.	Ziraat Müh.
19	Aytaç Aydın	Uludağ Üni.	Emlak ve Emlak Yön.	88	Müjgan Altın	Kocatepe Üni.	İşletme
20	Bengü Atabilgin	Anadolu Üni.	Kamu Yönetimi	89	Mürşide Konak	Anadolu Üni.	Kamu Yönetimi
21	Berkay Çamdeviren	Karadeniz Teknik Üni.	Kimya	90	Nadir Ayta	Pamukkale Üni.	Makine Mühendisliği
22	Bema Bakırdan	Uludağ Üni.	Ziraat Mühendisliği	91	Nazlı Kılıç	İstanbul Üni.	Kimya Mühendisliği
23	Beste Korun	Uludağ Üni.	Hemşirelik	92	Nevin Comart	Ç.Onsekiz Mart Üni.	İşletme
24	Bora Esen	Uludağ Üni.	İşletme	93	Nezahat Özcan	Anadolu Üni.	Halkla İlişkiler
25	Bora Kuş	Ondokuz Mayıs Üni.	Gıda Mühendisliği	94	Nihal Uysal	Ege Üni.	Kimya
26	Burcu Koruç	Doğu Akdeniz Üni.	Türk Dili ve Edebiyatı	95	Orçun Diken	Kocaeli Üni.	Gazetecilik
27	Can Demircan	Anadolu Üni.	Türk Dili ve Edebiyatı	96	Orhan Yabatu	Gaziosmanpaşa Üni.	Ziraat Müh.
28	Caner Demircan	Osmangazi Üni.	Türk Dili ve Edebiyatı	97	Osman Ayhan	Celal Bayar Üni.	İnşaat Mühendisliği
29	Caner Limon	Süleyman Demirel Üni.	İthalat -İhracat	98	Osman Sal	Anadolu Üni.	Halkla İlişkiler
30	Çağrı Zengül	Anadolu Üni.	Kamu Yönetimi	99	Ömer Kalyoncu	Cumhuriyet Üni.	Metalurji ve Mal. Müh.
31	D. Sevtap Yeşiltepe	İstanbul Üni.	Tarih	100	Önder Şişman	Selçuk Üni.	Ancak
32	Derya Aktaş	Dumlupınar Üni.	Hemşirelik	101	Özge Gürsoy	Uludağ Üni.	Tekstil Mühendisliği
33	Destinar Çalışkan	Kafkas Üni.	Hemşirelik	102	Özgecan Güler	Ankara Üni.	Hukuk
34	Dilara Akgün	Uludağ Üni.	İktisat	103	Özgül Öztürk	Ç.Onsekiz Mart Üni.	Biyoloji
35	Dilek Çetin	Z. Karaelmas Üni.	Maliye	104	Özgür Korkmaz	Yeditepe Üni.	Gazetecilik
36	Elif İşcan	Kocaeli Üni.	Gazetecilik	105	Özlem Kaygısız	Uludağ Üni.	İşletme
37	Elif Şimşek	Gazi Üni.	Sınıf Öğretmenliği	106	Özlem Özen	Kırıkkale Üni.	Türk Dili ve Edebiyatı
38	Erhan Dinç	Süleyman Demirel Üni.	Elektronik Hab.Müh.	107	Pınar Demirci	Ç.Onsekiz Mart Üni.	İşletme
39	Erman Özcan	Gazi Üni.	Döküm Öğretmenliği	108	Pınar Demiriz	Marmara Üni.	İktisat
40	Eser Uzun	Dumlupınar Üni.	İşletme	109	Pınar Erkul	Dokuz Eylül Üni.	Turizm İşletmeciliği (İng)
41	Esin Ertaş	Uludağ Üni.	İthalat-İhracat	110	Pınar Gölcük	Akdeniz Üni.	Maliye
42	Esin Güleç	Uludağ Üni.	Tıbbı Laboratuvar	111	Saadet Ersöz	Muğla Üni.	İstatistik
43	Esra Akyürek	Anadolu Üni.	İktisat	112	Sabri Sarıkaya	Ç. Onsekiz Mart Üni.	Ziraat Mühendisliği
44	Esra Ersem	Ankara Üni.	Ziraat Mühendisliği	113	Samet Aslantay	Anadolu Üni.	Basın ve Yayın
45	Esra Öztürk	Anadolu Üni.	İşletme	114	Samet Sevdi	Uludağ Üni.	Uluslararası İliş.
46	Esra Yurtsev	Adnan Menderes Üni.	Hemşirelik	115	Selçuk Gürpınar	Uludağ Üni.	Sanat Tarihi
47	Fatih Korde	Marmara Üni.	Coğrafya Öğretmenliği	116	Serdar Özdil	Balıkesir Üni.	Süt ve Ürünleri
48	Fatma Er	Abant İzzet Baysal Üni	Sosyal Bilgiler Öğ.	117	Serkan Barış	Z. Karaelmas Üni.	Kimya
49	Fidan Koluaçık	İnönü Üni.	Hemşirelik	118	Serkan Dil	Muğla Üni.	İktisat
50	Fırat Örnek	Trakya Üni.	Makine Mühendisliği	119	Serkan Kayhan	Akdeniz Üni.	Çevre Kir. ve Kont.
51	Galip Soykan	Selçuk Üni.	Gazetecilik	120	Serkan Zeytinoğlu	Dumlupınar Üni.	İşletme
52	Gamze Köksal	Sakarya Üni.	Fen Bilgisi Öğretmenliği	121	Serpil Çil	Ç. Onsekiz Mart Üni.	Matematik
53	Gamze Yıldız	Ç. Onsekiz Mart Üni.	Maliye	122	Sinem Kabaili	Pamukkale Üni.	Kamu Yönetimi
54	Gökçe Akyıl	Kocaeli Üni.	Uluslararası İlişkiler	123	Songül çevik	Ç. Onsekiz Mart Üni.	Sosyal Bilgiler Öğ.
55	Gökçe Aydın	Niğde Üni.	Jeoloji Mühendisliği	124	Şenol Çalışkan	Uludağ Üni.	Tarih
56	Gözde Ünen	Mersin Üni.	Gıda Mühendisliği	125	Şule Kuş	Kocaeli Üni.	Radyo-Sin-Televizyon
57	Gül Okumuş	Ege Üni.	İşletme	126	Tolga Öztürk	Anadolu Üni.	İngilizce Öğretmenliği
58	Gülçin Bilişik	Anadolu Üni.	Tarih	127	Tuba Büyüker	Balıkesir Üni.	Konaklama İşet.
59	Güliz Daşan	Selçuk Üni.	Hukuk	128	Tuba Özkan	Anadolu Üni.	Endüstri Mühendisliği
60	Gülşen Yeter	Yüzüncü Yıl Üni.	Muhasebe	129	Tuğba Akın	Pamukkale Üni.	İktisat
61	Hilmi Nadir Çakır	Hacettepe Üni.	Tarih	130	Ümit Kenan Erdoğan	Ç. Onsekiz Mart Üni.	Sınıf Öğretmenliği
62	Hatice Başpınar	Celal Bayar Üni.	Türk Dili ve Edebiyatı	131	Ümran Yılmaz	Muğla Üni.	İşletme
63	Hülya Uygun	Karadeniz Teknik Üni.	Sınıf Öğretmenliği	132	Volkan Doğru	Dumlupınar Üni.	Elektrik
64	Hüseyin Toktürk	Dokuz Eylül Üni.	Ekonometri	133	Yeliz Soydan	İstanbul Üni.	Metalurji ve Mal Müh.
65	Hüseyin Turan	Sakarya Üni.	Metalurji ve Mal. Müh.	134	Zafer Aydın	Uludağ Üni.	Deniz ve Liman İş.
66	İbrahim Korumaz	M. Kemal Üni.	Makine Mühendisliği	135	Zehra Çırak	Akdeniz Üni.	Kimya
67	İhsan Öztire	Dokuz Eylül Üni.	Coğrafya Öğretmenliği	136	Zeynep Durmuş	Abant İzzet Baysal Üni.	Türkçe Öğretmenliği
68	İlham Gümüş	Karadeniz Teknik Üni.	Maliye	137	Zeynep Yıldız	Uludağ Üni.	İthalat-İhracat
69	İlker Aksen	Kocaeli Üni.	İşletme	138	Zeynep Yılmaz	Okan Üni.	Tercümanlık (İng) (Burslu)

ÖĞRENCİLERİMİZ ÖSS SINAVLARINDA ALDIKLARI PUANLARLA VE KAZANDIKLARI ÜNİVERSİTELER İLE BAŞARILARINA BAŞARIMIZI KATMIŞLARDIR.

ÖZEL KÖRFEZ FEN DERSHANESİ

Kaymakam Sadettin Genç, muhtarlarla toplantı yaptı.

Muhtarlara yeşil kart brifingi

Merkez mahalle ve köy muhtarlarına dün "Yeşil kartların Değiştirilmesi" konusunda Kaymakam Sadettin Genç tarafından bri fing verildi. Muhtarlardan ilgili yönetmenliğin aynen uygulanması konusunda destek istenirken, uygulamanın 3 Şubat 2004 tarihinde sona ereceği hatırlatılarak, köy ve mahallelerde duyurulması istendi.

Köy ve mahalle muhtarları ile biraraya gelen Kaymakam Genç, muhtarlardan yeşil kart formlarının doldurulması konusunda devlete yardımcı olmalarını istedi.

İlçe Kaymakamı Sadettin Genç, ödeme gücü olmayan vatadaşların tedavi giderlerinin yeşil kart verilerek, devlet tarafından karşılanması hakkındaki kanun ve buna dayanılarak çıkartılan yönetmeliklerde değişiklik yapılması üzerine, yeşil kartların yeniden verileceğini belirterek, çıkan yönetmelik hakkında mahalle ve köy muhtarlarına bilgi verdi.

Kayma kamlık Toplantı Salonu'nda dün gerçekleştirilen brifing de yeşil kartların 13 Şubat 2004 tarihine kadar geçerli olduğunu ve bu tarihten sonra, eski kartların kullanılmayacağını, yeni kartların alınması gerektiğini belirtti.

Kaymakam Genç, yönetmelikte aranan özellikleri taşıyan kişilere yeşil kart verileceğini, bu konuda dikkatli davranılması gerektiğini, vatandaşların Kaymakamlık'tan alacakları formları ve gerekli belgeleri ekleyerek, sekiz aylık süre içinde yine Kaymakamlığa vermeleri gerektiğini hatırlarak, **"Muhtarlar, formların doğru doldurulmasında devlete yardımcı olmaları gerekmektedir. Kendilerinin hiç bir sorumluluğu bulunmamaktadır. İhtiyaç sahibi gerekli inceleme yapıldıktan sonra yeşil kart verilecektir"** dedi.

TAŞI GEDİĞİNE

İnan Tamer

"ATA" merakı ...

Arkeolojinin atası "Define kazıcıları", Coğrafyanın atası "Korsanlar", İnsanın ataları da "Avcı mahluklarmış"... Bunları söyleyen Kültür ve Turizm Bakanı Sn. Erkan MUMCU. Ulusun "ATA"sını saymamış. Unutmuştur, unutmuştur. Unutmasa söylemez mi?

Trol yakalandı

İlçe Tarım Müdürlüğü Su Ürünleri Kontrol ekipleri, dün Gemlik Körfez'inde yaptıkları kontroller sırasında denize atılmış bir şe kilde bir trol ele geçirdiler. Su Ürünleri botuna alınan trol, Gemlik İskelesi'ne getirilen imal edilmek üzere zapdedildi.

TATLI SERT

Erol GÜRÇAY

Gökhan (O.T.T.Ü.)yü kazandı

Gökhan Üngören'i Gemlik kamuoyu artık iyi tanıdı.

Gökhan, Gemlik sayısal birincisi olmuştu.

37 puan almıştı.

Ve. Gemlik Belediyesi Gökhan'a burs vermişti.

Belediye Başkanı Mehmet Turgut'u da eğitim için verdiği destekten dolayı kutluyoruz.

Hepimiz biliyoruz,

"- En büyük yatırım, insana yapılan yatırımdır."

ÖSS sınavlarında sadece yüksek puan almak yetmiyor.

İyi bir okula yerleşmek de büyük önem taşıyor.

Bakın basında neler yazıyor.

- Okul birincilerinin üçte biri açıkta kalmış.

- Yanlış tercihleri ve birinciler için ayrılan kontenjanların yetersiz olması nedeniyle, birinciler bir yere girememiş.

Ama. Gökhan Üngören, tercih konusunda da başarılı oldu.

Orta Doğu Teknik Ünivresitesi'nin Elektrik Elektronik Mühendisliği bölümünü kazandı.

Ben İktisadi - Ticari İlimler Akademisini bitirdim.

Ama. Gönlümde,

- Ankara Siyasal Bilgiler,

- Ve O.T.T.Ü. vardı.

O.T.T.Ü'de, iyi bir eğitim var.

Kaliteli lisan öğrenimi var.

Bu okulun öğrencileri, Reel politikaya kayıtsız değil.

Politikanın da içindeler.

Dersler iyi ise, biraz politikada olsun önemli değil.

Mezunlarının, her ilde dernekleri var.

Lobileri var.

Sevgili Gökhan,

İyi bir okul kazandın.

Sana başarılar diliyorum.

Artık vitrinde bir insan oldun.

Bunun renkli tarafları da var.

Önemli sorumlulukları da, var.

Yolun açık olsun.

GÜNÜN SÖZÜ

Okumasını bilirsen,
Her insanın,
Bir kitap olduğunu göreceksin.
"William Channing"

Buluşma

Gürhan ÇETİNKAYA

Yazanmız Gürhan Çetinkaya nın şehir dışında olması nedeniyle yazısı elimize ulaşmadığından yayınlayamıyoruz. Okuyucularımızdan özür dileriz. Gemlik Körfez.

Yapma çiçek hanımların gözdesi

Salı Pazarı'nda bayanların en çok uğradığı yerlerden biri de yapma çiçek satıcıları. İmam Hatip Lisesi'nin arka sokaklarında bulunan parçacıların aralarında birbirinden güzel rengarenk çiçekleri görürseniz şaşırmayın. Karşıdan bakıldığında yapay olduğunu anlamanın mümkün olmadığını plastik çiçekler, her gün bakım ve sulama derdiyle uğraşmak istemeyen hanımların gözdesi oluyor. Hanımların Salı Pazarı'na çıktığında, parçacılardan sonra, ilk uğrak yerlerinden biri de yapma çiçek satıcıları oluyor. Kırmızısı, sarısı, yeşili, mavisi, dal dal, demet demet yapma çiçekleri evlerinin en gözde köşelerine yerleştiren bayanlar, doğal çiçeklerin hastalıkları ile mücadele yapamadıklarını, ne kadar baktıysak sararıp solduklarını, oysa yapma çiçeklerin böyle bir sorunu olmadığını, tozunu aldıktan sonra uzun yıllar renkleri solmadıkça kullanıldığını söylüyorlar. Öte yandan bakım derdi olmadığından bir kere aldıklarında uzun yıllar kullanılan yapma çiçeklerin fiyatları da doğal çiçeklere göre oldukça ucuz.

Pazara çıktığınızda sebze satış tezgahlarının arkasındaki sokağa uğradınızda rengarenk yapma çiçekleri bulabilirsiniz.

İlaç fiyatlarına düzenleme

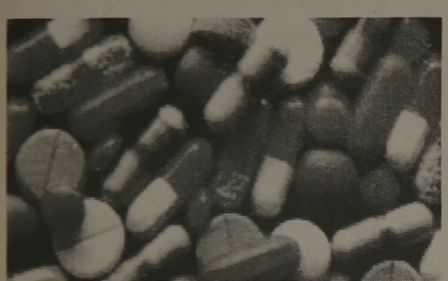

İlaç fiyatlarını, 3 aylık Toptan Eşya Fiyat Endeksi'ne (TEFE) göre belirleyen Sağlık Bakanlığı, fiyatları bundan sonra ilaç girdilerine göre hesaplayacak. Sağlık Bakanı Recep Akdağ, daha önceki hükümet döneminde hayata geçirilen, ilaç fiyatlarının 3 aylık TEFE oranına göre belirlenmesinin artık uygulanmadığını bildirdi. İktidara geldiklerinden bu yana geçen 9 ayda ilaç fiyatlarına yalnızca yüzde 7 zam yapıldığını anımsatan Akdağ, **"İlaç fiyatlarının TEFE'ye ve TÜFE'ye endeks lenmesi aslında çok doğru bir uygulama değil. Önemli olan ilaç fiyatlarındaki girdiler olmalıdır. Bu şekilde yeni bir düzenleme içine girdik"** dedi.

Öğretmenlerin gözü Perşembe'de

Milli Eğitim Bakanlığı'nca, 20 bin öğretmenin atamasının 28 Ağustos Perşembe günü yapılması planlanıyor. Öğretmenlik için 33 bin 352 adayın ilk atama, 4 bin 263'ünün de kurumlararası ve açıktan atama için başvurduğu belirlendi. Milli Eğitim Bakanlığı'na öğretmenlik için başvuran 37 bin 615 adayın başvuru formlarındaki bilgilerin doğruluğu ve eksik bulunup bulunmadığını inceleniyor. Yetkililer, incelemelerin birkaç gün içinde tamamlanacağını, teknik arıza olmaması halinde 28 Ağustos Perşembe günü öğretmen adaylarının atamalarını yapmayı planladıklarını bildirdiler. Atamalar, adayların tercihlerine ve puan üstünlüğü esasına göre bilgisayar ortamında, MEB Başöğretmen Salonu'nda adayların ve basının da katılabileceği toplantıyla gerçekleştirilecek. Atama sonuçları internetten adaylara duyurulacak. Atanan öğretmenler 8 Eylül'de atandıkları illerde görevlerine başlayacaklar.

GEMLİK Körfez GÜNLÜK SİYASİ GAZETE

YIL : 31 SAYI : 1630
FİYATI : 200.000 TL. (KDV Dahil)
Sahibi : Kadri GÜLER
Yazı İşleri Müdürü : Serap GÜLER
İstiklal Cad. Bora Sok. No:3/B
Tel : 5131797 Fax : 513 35 95 GEMLİK
Basıldığı Yer : KÖRFEZ OFSET
Matbaacılık-Yayıncılık-Reklamcılık Tesisi
İstiklal Cad. Bora Sok. No:3/B GEMLİK
(Dini bayram Günleri ve Pazar günleri yayınlanmaz)

NÖBETÇİ ECZANE

27 Ağustos 2003 Çarşamba
SENA ECZANESİ

SATILIK GARAJ

Kumla Hizmet Caddesi'nde dükkan olarak kullanılabilecek
SATILIK GARAJ
Tel : (0.224) 513 17 97

KAYIP

Endüstri Meslek Lisesi'nden aldığım tastiknamemi kaybettim. Hükümsüzdür.
Yusuf USLU

KAYIP

Gemlik Lisesi'nden aldığım tastiknamemi kaybettim. Hükümsüzdür.
Hasan PELTEK

DOĞUŞ FEN DERSHANESİ

4 YILLIK LİSANS PROGRAMLARINI KAZANAN ÖĞRENCİLERİMİZ

No	ADI SOYADI	ÜNİVERSİTE - BÖLÜM
1	Kadem KARAMAN	İzmir Yüksek Teknoloji Enstitüsü Bilgisayar Müh.
2	İlkim KAPAÇ	Marmara Üniversitesi Hukuk Fakültesi
3	Hasan KAÇAR	Marmara Üniversitesi İşletme
4	Sinem CERRAH	Mimar Sinan Üniversitesi Mimarlık
5	Orçun KAVAKLIPINAR	Ankara Üniversitesi Hukuk Fakültesi
6	Emrah Barış GÖNEN	Dokuz Eylül Üniversitesi Hukuk Fakültesi
7	Tolga LÜLECİ	Ege Üniversitesi İstatistik
8	Hüseyin Sinan CANDALI	Yıldız Teknik Üniversitesi Makine Müh.
9	B. Hayrettin ZEYBEKÇİ	Mersin Üniversitesi Turizm İşlet. ve Otelcilik
10	Fatma BOLAT	Mersin Üniversitesi Turizm İşlet. ve Otelcilik
11	Murat BAYDAR	Haliç Üniversitesi İşletme İngilizce
12	Tuğba YAŞA	Kahramanmaraş Sütçü İmam Biyoloji
13	Engin SEVİNİŞ	Mustafa Kemal Üniversitesi Su Ürünleri
14	Mehmet ASLAN	Dumlupınar Üniversitesi Maden Müh.
15	Ebru BADEMCİ	Ege Üniversitesi Tekstil Müh.
16	Çağlar Soyuak	Uludağ Üniversitesi Makine Müh.
17	Önder DOĞAN	Kocaeli Üniversitesi Kimya Müh.
18	Emrah AYDIN	Süleyman Demirel Üniversitesi Fizik
19	Özge COZAR	Süleyman Demirel Üniversitesi Biyoloji
20	Erdal AKYILDIZ	Balıkesir Üniversitesi Turrizm İşlet. ve Otelcilik
21	Gülfüz CAMGÖZ	Abant İzzet Baysal Üniver. Sınıf Öğretmenliği
22	Sanem ÖZTÜRK	Uludağ Üniversitesi Hemşirelik
23	Alkan ÇOKAL	Kocaeli Üniversitesi Otomativ Öğretmenliği
24	Onur DALOĞLU	Atatürk Üniversitesi Coğrafya
25	Zeliha YILDIRIM	Anadolu Üniversitesi Kamu Yönetimi
26	Sinem ŞİMŞEK	Çanakkale Üniversitesi Türkçe Öğretmenliği
27	Uğur ÖZTÜRK	Anadolu Üniversitesi Kamu Yönetimi
28	Gönül KURTULDU	Muğla Üniversitesi İşletme
29	Nuri KORUMAZ	Adnan Menderes Üniversitesi Matematik
30	Özay KARATAŞ	Trakya Üniversitesi Ziraat Mühendisliği
31	Figen BAĞDATLI	Gazi Üniversitesi Fen Bilgisi Öğretmenliği
32	Güneş KATI	Kocaeli Üniversitesi Hemşirelik
33	İsmail ŞEN	İzmir E.Ü. Halkla İlişkiler
34	Tuba ÖK	Yakındoğu Üniversitesi Hukuk Fakültesi

ÖZEL
DOĞUŞ FEN DERSHANESİ

"Her Zaman Bir Adım Önde"

İstiklal Cad. No:30 GEMLİK Tel : (0.224) 514 45 15 - 513 70 80

Kapınıza gelen pazarlamacılara dikkat!

Tüm Tüketicileri Koruma Derneği'ne (TTKD) gelen başvurularda, tüketicilerin, kapıdan yapılan satışlarda haklarını bilmediği, bu nedenle satıcılar tarafından kolaylıkla aldatıldığı belirlendi. TTKD Genel Başkanı Mehmet Barak, tüketicilerin tüm uyanlara karşın **"kapıönü satışlar"** konusunda yeterli bilgiye sahip olmadığını söyledi. Tüketici şikayetlerinden yola çıkarak bulundukları tespitlerde, **"kapızede"** tüketicilerin satıcıların şık kıyafetlerinden, güler yüzlü davranışı ve etkili sözlerinden etkilendiklerinin ortaya çıktığını belirten Barak, ürünün alındıktan bir süre sonraya hatalı çıktığını ya da çok yüksek fiyatla satıldığının anlaşıldığını ifade etti. Bu sorunun çözümü için en iyi yolun tüketicilerin kapısına gelen satıcıya her yönüyle şüpheci davranması olduğunu belirten Barak, şunları söyledi:

"Kapıdan satışlar konusunda derneğe binlerce şikayet geldi. Yaptığımız inceleme ler sonucu şikayette bulunanların tamamına yakınının haklarını bilmediği için aldatıldığını belirledik. Örneğin, alınan mal sözleşmenin imzalandığı 7 gün içinde her koşulda iade edilebilirken, aldatan satıcıların önemli bölümü, tarihi bir ay öncesine atmışlar. Oysa, tüketiciler şüpheci davran salar, kendilerine sunulan sözleşmeyi ince ayrıntısına kadar incelese lerdi, bu tür sorunla karşılaşmayacaklardı. Bu nedenle özellikle sözleşme deki tarihi tüketicilerin kendi el yazılarıyla atmalarını öneriyoruz."

CAYMA BİLDİRİM BELGESİ

Tüketicinin **"kapızede"** olmaması için önemli konulardan birinin de **"Cayma Bildirim Belgesi"** olduğunu vurgulayan Barak, şöyle devam etti:

"Yeni kanunla çıkan bu belge, tüketicinin aldatılmasının önündeki en büyük engel. Cayma belgesi alınmadan kesinlikle senet imzalanmamalı. Eğer bu belgeyi istediğiniz halde vermek istemeyen satıcı varsa mutlaka art niyet aranmalı. Tüketicilerimiz aynı zamanda haklarını sonuna kadar aramayı da öğrenmeli, bu konuda direnmeli. Çünkü, bize gelen başvuruların tamamına yakını tüketici lehine sonuçlanıyor. Kimse kaderine razı olmamalı. Aksi taktirde, bu tür dolandırıcılığın önü kesilemez."

Emniyet kemerinizi mutlaka takın

Emniyet yetkilileri emniyet kemerinin ölümleri yüzde 45 oranında azalttığını belirtti. Emniyet Genel Müdürlüğü tarafından yapılan açıklamada, bilimsel araştırmaların, emniyet kemerinin ölümlerde yüzde 45, yaralanmalarda ise yüzde 50 oranında azalma sağladığı gösterdiğini belirterek, **"Yaralamalı trafik kazalarında yolcu ve sürücülerin yüzde 25'inin araç dışına fırladığı ve bunun sonucunda 3 kişiden 1'inin öldüğü, emniyet kemeri kullanılması halinde ise yaşama şansının 5-30 kat arttığı tespit edilmiştir"** dendi. Emniyet kemerinin özellikle şehir içinde kullanımını yaygınlaştırmak, sürücü ve yolculara kemer takma alışkanlığı kazandırmak amacıyla sıkı bir çalışma içinde olduğunu kaydeden yetkililer, bu çalışmaların olumlu netice vereceğine inanıldığını belirtti.

TAKSİTLİ TATİL EN İDEAL TATİL!

WORLD KART
İDEAL
ADVANTAGE
BONUS KART

sahiplerine VADE FARKSIZ 4 veya 12 ay taksit imkanı

duru turizm

✔ OKUL GEZİLERİ
✔ VİZE İŞLEMLERİ
✔ YURTİÇİ - YURT DIŞI OTEL REZERVASYONLARI
✔ PAKET TURLAR
✔ HAC - UMRE
✔ YURTİÇİ - YURTDIŞI UÇAK BİLETLERİ
✔ KONGRE VE SEMİNER

TÜRK HAVA YOLLARI

KAYABEYOĞLU TURİZM SEYAHAT
Demirsubaşı Mh. Çeşme Sok. No:9/A GEMLİK
Tel : (0.224) 514 47 71 Fax : (0.224) 514 40 44

Şifalı bitkilerle gelen güzellik...

Vücuda öncelikle sağlık, ardından da güzelliği kazandıran şifalı bitkilerin yararları saymakla bitmiyor. Çeşit çeşit faydaları bulunan bu bitkiler, hem sağlık sorunu doğuran, hem de güzelliğin baş düşmanı olan bazı problemlere ilaç oluyor.

İleri yaşlarda pek çok hastalığı da beraberinde getiren fazla kilolar için de ideal çözüm yolu olan şifalı bitkiler, piyasada satılan pek çok zayıflama ilacının hammaddeleri arasında yer alıyor. Kahvaltı sofralarının ve keyif anlarının değişmez içeceği çay, yağların eritilmesine yardımcı olurken, Uzakdoğu'dan son yıllarda Türkiye'ye ve bütün Avrupa'ya gelen **"harika"** yeşil çay, fazla kilolara birebir geliyor. Fındık, incir gibi meyveler, fazla kiloların atılmasına yardımcı olurken, aktarlarda satılan ve suya karıştırılarak içilen 'keçisakalı, keçiboynuzu, fasulye kapçığı ve fare kulağı' da hem zayıflatıcı, hem de kilo verdikten sonra tekrar almayı önleyici etkiye sahip.

SELÜLOİT VE VARİSE SON

Beslenme ve hareketsizlik sebebiyle bacaklarda meydana gelen selüloitler, giderilebilir vücut kusurları arasında bulunuyor. Pek çok kadına sıkıntı yaşatan selüloitler için duvar sarmaşığı, yeşil çay ve mısır püskülü öneriliyor. Bu bitkilerin yanı sıra düzenli olarak yapılan sporla selüloitler, kadınların derdi olmaktan çıkıyor.

Bacaklardaki damarların iyi çalışmaması yüzünden meydana gelen fazla basıncın yol açtığı varis, bu damarların **"birbirine dolanmış, ma vimtırak düğümlere"** dönüşmesiyle ortaya çıkıyor.

Her ne kadar bu şikayetin giderilmesi, ancak hekim tedavisiyle mümkün olsa da bazı şifalı bitkiler, damarların rahatlatılmasında ve daha fazla yüzeye çıkmamasında etkili oluyor. 'Fındık, civanperçemi, atkuyruğu, asma yaprağı, at kestanesi, çobançantası, dikenli mersin, kokulu yonca ve selvi', varisle başa çıkan şifalı bitkiler arasında yer alıyor.

GENÇLİK İKSİRLERİ

Çevre şartları ve bakımsızlık yüzünden erken yaşlanmaya uğrayan cildin kan dolaşımının hızlanarak çalışması ve oksijenin yüz üstündeki dokulara ulaşması için uygun maskelerle bakım yapılması gerekiyor. Uzmanlar, bu maskeleri hazırlamak için yağlı ve siyah noktalı ciltlerde yulafı, kuru ciltlerde gülü, yorgun ciltlerde ise naneyi tavsiye ediyor. Uzmanlar, at kestanesinin yüzdeki kırmızılığa, çöğen, dulavrat otu, kavak, yabani menekşe ve yabani hindibanın ise yağlı, akneli ciltlere iyi geldiğini belirtiyor. Cildin erken yaşlanmasını önleyen bitkiler ise zambak, enginar ve çobançantası... Yaşlanma etkilerini geciktirici yüz ve gözaltı kremlerinin de hammaddesi olan bu bitkiler, cilde direkt olarak uygulandığında, yüzdeki buruşuklukların, çizgilerin giderilmesinde, cildin genç ve diri kalmasında etkin rol oynuyor. Atkuyruğu, ısırgan otu ve latin çiçeği ise saç ve tırnakların ana maddesi keratini güçlendirerek saç dökülmelerini ve tırnak kırılmalarını engelliyor.

Not Defteri

Muzaffer GÜRBOĞA
Eğitimci-Yazar

Okul Başarısı Hayat Başarısı

Başarı, göreceli bir kavram. Sorun mükemmelliğin değil, gerçekliğin tanımında yatıyor. Bana göre başarı, yeteneklerin olanakların en iyi kullanımı, fark oluşturmadır. Deyim yerinde ise elimizdeki malzemenin en iyi değerlendirilmesidir. İyi bir okul başarısı, her zaman hayat başarısına koşut olmayabilir. Ya da okulda başarısız biri, hayatta başarılı olabilir. Bunun örneklerini çok görmüşüzdür.

Eğitim, insan ve insan emeğini merkeze koymalıdır, diye düşünüyorum. Eğitim gençlere yaşamın bir değer olduğu bilincini ne ölçüde veriyor? İnsanın merak etme yeteneği ne ölçüde doyum buluyor eğitimle. Ya da eğitim merak etmeyi, motive etmeyi sağlayabiliyor mu? Kışkırtan ve soru sorduran yöneti var mı? Yaşama yerine tiyatro, film seyreder gibi edilgen bir tutum yeğgleniyorsa nerede yanlış yapılıyor? Nasıl anlatmaktan önce, neyi anlatmak daha önemli bir soru? Sonra nasıl anlatmak.

Çoğumuz bitmek bilmeyen bir arayış içindeyiz, sürekli mutluluğu arıyoruz aslında. Mutluluk üretici etkinliğe eşlik eden hoş duygular değil mi? Yine çoğumuzun bulunduğu yer belki tercihlerimizi değildi. Neden böyle oldu, sorguladık mı? Rüzgar ya da yağmur, herkesi ilgilendirdiği gibi eğitim de ilgilendirmelidir. Adama göre iş değil işe göre adam gerekli. İşlerimiz; mesleklerimiz bize ne denli doyum sağlıyor? Kendini gerçekleştirmede okulların payı ne?

Gençlerimizin büyük bir bölümü geleceği ile ilgili kararlar alma yönünden özgüven eksikliği içindeler.

GEMLİK REHBERİ

GEREKLİ TELEFONLAR	
İtfaiye	110
Polis İmdat	155
Jandarma İmdat	156
Jandarma K.	513 10 55
Polis Karakolu	513 18 79
Gar. Kom.	513 12 06

KAYMAKAMLIK	
Kaymakamlık	513 10 51
Kaymakamlık ev	513 10 52
C.Savcılığı	513 10 53
C.Savcı Yrd.	513 29 54
Emniyet Müd.	513 10 28

ULAŞIM	
Uludağ Turizm	513 12 12
Aydın Turizm	513 20 77

HASTANELER	
Devlet Hastanesi	513 92 00
SSK Hastanesi	513 23 29
Mer.Sağ.Ocağı	513 10 68

TAKSİLER	
Körfez Taksi	513 18 21
Çınar Taksi	513 24 67
Güven Taksi	513 32 40
Gemlik Taksi	513 23 24
Manastır Taksi	514 36 50

RESMİ DAİRELER	
TEK Arıza	513 20 66
TEK İşletme	513 45 03
Statyum	514 00 95
Orm.Böl.Şef.	513 12 86
Milli Eğt. Md.	513 11 74
Halk Kütüphane	513 13 53
Askerlik Şb.	513 10 57
Karayolları	513 13 08
Liman Baş.	513 11 33
Mal Müd.	513 10 95
Nüfus Md.	513 37 42
Özel İd. Md.	513 15 07
Tapu Sicl. Müd.	513 14 14
Müftülük	513 13 64
Gümrük Md.	513 14 11
Tekel Md.	513 10 42
Ver. Dairesi Md.	513 23 60
İlçe Tarım Müd.	513 11 86
İlçe Seç. Md.	513 77 73

BELEDİYE	
Santral	513 45 21 -23
Başkanlık	513 45 20
Zabıta	513 24 32
Otobüs İşlet.	513 45 21-122
Su İşlet.	513 45 21 - 115
İtfaiye	513 23 25
Muhasebe Md.	513 45 21 -182
Yazı İşl. Md.	513 45 21 -111
Su Arıza	Yalnız 185

DENİZ OTOBÜSÜ	
Bursa	256 77 84
Mudanya	544 30 60
Yenikapı	(212) 516 12 12
Yalova	(226) 811 13 23
İDO İmam Aslan Dinlenme Tes.	513 24 94

VAPUR - FERİBOT	
Yalova	(226) 814 10 20
Topçular	(226) 363 43 19
Eskihisar	(262) 655 60 31

OTOBÜS	
Şehirlerarası	261 54 00
Otobüs Terminali	(18 Hat)

TÜP DAĞITICILARI	
Aygaz	513 12 95
Tekgaz	513 16 37
Ocakgaz	513 16 37
Ergaz	513 88 43
İpragaz	513 22 59
Habaşgaz	513 45 46
Yeni Likitgaz	513 65 00
BP Gaz	514 59 81
Bütünler Likitgaz	513 80 00
AKCAN PETROL	513 17 79
YERLİYURTLAR PETROL	513 30 33

ELEMAN ARANIYOR

Profesyonelce gazetecilik yapabilecek ELEMAN ve matbaamızda yetiştirilmek üzere ÇIRAK ARANIYOR.

Müracaatların şahsen yapılması rica olunur.

İstiklal Caddesi Akbank Aralığı Bora Sokak No : 3/B GEMLİK

YEŞİLIRMAK'TAN SÜPER BAŞARI

HEPSİ GEMLİK'TEN HEPSİ 4 YILLIK

FERDİ VE KİTLESEL BAŞARIDA 0 NUMARA

No	Adı Soyadı	Üniversite	Bölüm	No	Adı Soyadı	Üniversite	Bölüm
1	Gökhan Üngören	Orta Doğu Tek. Üni.	Elektrik-Elektronik Müh.	55	Bilal Köksal	Akdeniz Üni.	Hukuk Fakültesi
2	Esad Numan Kökbıyık	Boğaziçi Üni.	Makine Mühendisliği	56	Hasan Türkmen	Ankara Üni.	Hukuk Fakültesi
3	Hamza Kolay	İstanbul Teknik Üni.	Makine Mühendisliği	57	Abdullah Kocamaz	Atatürk Üni.	Hukuk Fakültesi
4	Murat Algün	Fatih Üni.	Endüstri Mühendisliği	58	Levent Aydın	Marmara Üni.	Hukuk Fakültesi
5	Muhammed S. Polat	Yıldız Teknik Üni.	Elektronik ve Haberleşme M.	59	Emrah Pala	Yakın Doğu Üni.	Hukuk Fakültesi
6	Çağlar Arslan	Kocaeli Üniv.	Bilgisayar Mühendisliği	60	Murat Sarıca	Selçuk Üni.	Aile Ekonomisi ve Bes Öğr
7	Canan Kahraman	Kocaeli Üniv.	Bilgisayar Mühendisliği	61	Aykut Şehir	Ege Üni.	Türk Dili ve Edebiyatı
8	Hasan Ateş	Osmangazi Üni.	Elektrik-Elektronik Müh. (İng)	62	Zuhal Bekl	Osmangazi Üni.	Türk Dili ve Edebiyatı
9	Hasan Aydınlı	Uludağ Üni.	Elektronik Mühendisliği	63	Banu Ünlü	Osmangazi Üni.	Türk Dili ve Edebiyatı
10	Murat Şahin	Karadeniz Teknik Üni.	Makine Mühendisliği	64	Zehra Güneş	Z. Karaelmas Üni.	Matematik
11	Onur Bozada	Mustafa Kemal Üni.	Makine Mühendisliği	65	Fatih Göral	Karadeniz Teknik Üni.	Kimya Fakültesi
12	Bahadır Doğan	Osmangazi Üni.	Makine Mühendisliği	66	Kadir Özkarakaş	Atatürk Üni.	Kimya Fakültesi
13	İsa Nurun Arslan	Süleyman Demirel Üni	Makine Mühendisliği	67	Taner Çetintaş	İzmir Yüksek Tek. Enj.	Kimya Fakültesi (İng)
14	Mehmet N. Pişkincan	Selçuk Üni.	İnşaat Mühendisliği	68	Dilek Kutlu	Uludağ Üni.	Biyoloji
15	Hatice Terzi	Çukurova Üni.	Mimarlık Fakültesi	69	Nazmiye Gedik	Süleyman Demirel Üni.	Sosyoloji
16	Zeynep Başargil	Sakarya Üni.	Çevre Mühendisliği	70	İlknur Aklan	İstanbul Üni.	Coğrafya
17	Anıl Ekmekçi	İstanbul Üni.	İşletme Fakültesi (İng)	71	Sevil Güleç	Çanakkale 18 Mart Ü.	Ebelik
18	Sertaç Kınmlı	Marmara Üni.	İktisat Fakültesi	72	Bilgin Beşli	Selçuk Üni.	Gazetecilik
19	Melih Alp	Marmara Üni.	İktisat Fakültesi	73	Emin Engin	Akdeniz Üni.	Konaklama İşletmeciliği
20	Birce Esen	Boğaziçi Üni.	Tarih	74	Ali Uysal	Balıkesir Üni.	Konaklama İşletmeciliği
21	Erol Çakmak	Muğla Üni.	İngilizce Öğretmenliği	75	Kemal Öncü	Uludağ Üni.	İktisat Fakültesi
22	Aziz Güler	Anadolu Üni.	İngilizce Öğretmenliği	76	Engin Ertürk	Anadolu Üni.	İktisat Fakültesi
23	Pınar Karaoğlu	Anadolu Üni.	İngilizce Öğretmenliği	77	Kadir Küçük	Kocaeli Üni.	Uluslararası İlişkiler
24	Serap Özbabalık	Anadolu Üni.	İngilizce Öğretmenliği	78	Cenk Tuner	Anadolu Üni.	İktisat Fakültesi
25	Hande Örmeci	Anadolu Üni.	İngilizce Öğretmenliği	79	Murat Avcı	Selçuk Üni.	İktisat Fakültesi
26	Çağatay Turhan	Ege Üni.	İngiliz Dili ve Edebiyatı	80	Esengül Ölmez	Anadolu Üni.	İktisat Fakültesi
27	Rukiye Yaman	Gazi Üni.	Rus Dili ve Edebiyatı	81	Çiğdem Coşkun	Anadolu Üni.	İktisat Fakültesi
28	Semra Bakır	Anadolu Üni.	İngilizce Öğretmenliği	82	Hasan Özçetin	Uludağ Üni.	İktisat Fakültesi
29	Elif Yıldız	Gazi Üni.	Türkçe Öğretmenliği	83	Ceyhan Turhan	Uludağ Üni.	İktisat Fakültesi
30	Burcu Sevil Yılmaz	Afyon Kocatepe Üni.	Türkçe Öğretmenliği	84	Selcen Ülkü Baykal	Anadolu Üni.	İktisat Fakültesi
31	Ahmet Aksu	A. İzzet Baysal Üni.	Türkçe Öğretmenliği	85	Seda Ağn	Dumlupınar Üni.	İktisat Fakültesi
32	Sabri Ceyhan	Afyon Kocatepe Üni.	Türkçe Öğretmenliği	86	Ömer Deniz	Uludağ Üni.	İktisat Fakültesi
33	Ferihan Ağır	Marmara Üni.	Tarih Öğretmenliği	87	Ahmet İnan	Anadolu Üni.	İşletme Fakültesi
34	Sevim Baş	Marmara Üni.	Sınıf Öğretmenliği	88	Cemal Erciyas	Anadolu Üni.	İşletme Fakültesi
35	Saadet Bayrak	Marmara Üni.	Sınıf Öğretmenliği	89	Kübra Şedit	Afyon Kocatepe Üni.	İşletme Fakültesi
36	Fatih Yüksek	Gazi Üni.	Sınıf Öğretmenliği	90	Fatma Sevim	Anadolu Üni.	İşletme Fakültesi
37	Ömer Yalçın	19 Mayıs Üni.	Sınıf Öğretmenliği	91	Emre Ferhan	Dokuz Eylül Üni.	Maliye
38	Mine Akın	Ege Üni.	Sınıf Öğretmenliği	92	Derya Burak	Anadolu Üni.	İşletme Fakültesi
39	Fatma Keskin	Karadeniz Teknik Üni.	Sınıf Öğretmenliği	93	Esma Bulut	Anadolu Üni.	İşletme Fakültesi
40	Şenay Üçkardeş	A.İzzet Baysal Üni.	Sınıf Öğretmenliği	94	Fulya Besli	Celal Bayar Üni.	İşletme Fakültesi
41	Fethi Kazancı	Afyon Kocatepe Üni.	Sınıf Öğretmenliği	95	Hayriye Uyar	Anadolu Üni.	İşletme Fakültesi
42	Özlem Okumuş	Uludağ Üni.	Sınıf Öğretmenliği	96	Garip Kürklü	Anadolu Üni.	İşletme Fakültesi
43	Ayşe Sarıgöl	Atatürk Üni.	İlk. Matematik Öğretmenliği	97	Osman Batur Onurlay	Pamukkale Üni.	Kamu Yönetimi
44	Yeliz Türkan	Gazi Üni.	İlk. Matematik Öğretmenliği	98	Sencer Kahveci	Anadolu Üni.	Kamu Yönetimi
45	Hasan Çakır	İstanbul Üni.	Sosyal Bilgiler Öğretmenliği	99	Fatma Ürker	Anadolu Üni.	Kamu Yönetimi
46	Funda Köksal	Ankara Üni.	Sosyal Bilgiler Öğretmenliği	100	Mehmet Kaan Kaya	Adnan Menderes Üni.	Maliye
47	Hüseyin Gençtürk	Balıkesir Üni.	Sosyal Bilgiler Öğretmenliği	101	İsrafil Nurkahlı	Anadolu Üni.	Bankacılık ve Sigortacılık
48	Zeki Marmara	Afyon Kocatepe Üni.	Sosyal Bilgiler Öğretmenliği	102	Selin Çınar	Anadolu Üni.	Dış Ticaret
49	Abdullah Yılmaz	Dokuz Eylül Üni.	Fen Bilgisi Öğretmenliği	103	Halil İlham	Niğde Üni.	Su Ürünleri
50	Emrah Sülümanlar	Selçuk Üni.	Fen Bilgisi Öğretmenliği	104	Derya Ören	Ege Üni.	Tekstil
51	Hayati Öztürk	Marmara Üni.	Elektrik Öğretmenliği	105	Hakan Karakaş	Kocaeli Üni.	Otomotiv
52	Kadir Ceren	Marmara Üni.	Enerji Öğretmenliği	106	Asım Öztürk	Anadolu Üni.	Dış Ticaret
53	Yüksel Gökmağara	Selçuk Üni.	Otomotiv Öğretmenliği	107	Mehmet Aykırca	Uludağ Üni.	Elektrik
54	Erman Bayram	Gazi Üni.	Tesisat Öğretmenliği	108	Sevim Ağırbaş	Uludağ Üni.	İngilizce Öğretmenliği

İŞTE ÇAĞDAŞLAŞMA PROJEMİZİN SONUCU

GEMLİK'İN YÜZ AKLARI

5 HUKUK - 16 MÜHENDİSLİK - 10 İŞLETME FAKÜLTESİ - 12 İLETİŞİM FAKÜLTESİ -
8 İNGİLİZCE ÖĞRETMENLİĞİ - 32 ÇEŞİTLİ ÖĞRETMENLİK -
6 KAMU YÖNETİMİ ULUSLARARASI İLİŞKİLER MALİYE vs.

Listeye dahil edemediğimiz diğer isimler dershanede

GEMLİK **YEŞİLIRMAK DERSHANESİ**

Orhangazi Cad.No: 56 GEMLİK Tel : 514 47 87 - 513 09 57

Belediye tarafından Hamidiye Mahallesi'ne yaptırılan Katlı Otopark ve işyerleri süper hızla tamamlanıyo

Katlı otopark Başbakan'a yetişecek

Belediye Başkanı Mehmet Turgut'un göreve geldiğinden bugüne yaptığı en büyük hizmetlerden biri olan Katlı Otopark ve 68 iş yerinin 13 Eylül 2003 tarihinde ilçemize gelecek olan Başbakan Recep Tayyip Erdoğan'ın açılış yapması için tam gaz yapım çalışmaları yürütülüyor. Atinat Mühendislik İnş. San. ve Tic. Ltd. Şti. tarafından 2003 yılı Nisan ayında yapımına başlanan katlı otopark ve işyerleri inşaatında, tam 100 işçi çalışıyor. Bir taraftan demir beton dökülürken, bir taraftan demir hasır örülüyor, diğer taraftan ise, sıvası biten işyerlerinin fayansları ve elektrik işleri tamamlanıyor. Atinak Mühendislik Sahibi Atilla Akalan, inşaatın 150 günde tamamlanacağını, yapım sırasında en kaliteli malzemeyi kullandıklarını ve hiçbir şeyden kaçınmadıklarını söyledi.

GEMLİK GEMLİK'İN İLK GÜNLÜK GAZETESİ

Körfez

TARAFSIZ SİYASİ GAZETE

28 Ağustos 2003 Perşembe FİYATI : 200.000. TL.

Yeni hizmet binasına taşınan 72 Nolu Marmarabirlik Zeytin Tarım Satış Kooperatifi, havuzları hazırladı

Marmarabirlik sezona hazır

Güne Bakış

Kadri Güler
gemlikkorfez@mynet.com

Katlı Otapark

Dünkü, Gemlik Körfez'in manşetten haberi "Başbakan Açılışlara geliyor" du.

Başbakan Erdoğan, geçen yıl Eylül ayında Başbakan seçilmeden Gemlik'e gelerek, BP tarafından finanse edilen Emin Dalkıran Kordonu nu hizmete açtı, daha sonra Kültür Merkezi nin temelini attı.

Aradan tam bir yıl geçti, Tayyip Erdoğan bu kez Gemlik'e Başbakan ve AKP Genel Başkanı olarak gelecek.

Gelecek ve bir yıl önce temelini attığı Kültür Merkezi'nin bitirilerek, halkın hizmetine sokulması için açılış yapacak.

İkinci açılış ise, 2003 Nisan'ında temeli atılan ve 150 günde bitirilecek olan Katlı Otapark ve işyerlerini hizmete açacak.

150 günde yaklaşık üç katlı 2000 metre taban alanlı bir kamu binasının bitirilmesi bence rekor sayılır.

Burada, Başkanın işi iyi takip etmesi, iyi bir müteahhide işi vermesi, hakedişlerin zamanında ödenmesi ve de tabii Başbakanın ilçemize gelmesinin büyük etkisi var.

Etkisi var çünkü, gelecek yıl yerel yönetimlerin seçimleri var...

Belediye Başkanı partisinden aday adayı olduğunu aylar önce açıkladı.

Karşısında başka resmi açıklama yok. Hizmetleriyle Başbakanın güvenini kazanması yeniden adaylık için çok önemli.

Dün, Atınak Mühendislik Sahibi Atilla Akalan ile katlı otoparkı gezerken, yapımın sağlamlığını, işçiliğin mükemmelliğini gördüm.

Halk için yapılan her iyi iş alkışlanır.

Kooperatif Yönetim Kurulu Başkanı İbrahim Aksoy, 2003-2004 ürün alım kampanyasında, 7 milyon 200 kilo zeytin alabilecek havuzları hazır duruma getirdiklerini, bu yıl hiç kullanılmayan çevre yolu bitişiğindeki bir depoyu hizmet binası ve 1 milyon kiloluk zeytin stoklayacak hale getirdiklerini söyledi.

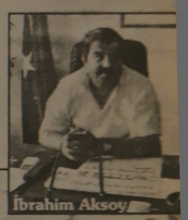

İbrahim Aksoy

2003-2004 zeytin alım kampanyası açılmadan stoklama depolarını elden geçiren 72 Nolu Marmarabirlik Zeytin Satış Kooperatifi, sezona 7 bin 200 tonluk havuzlarla girecek. Kooperatif Yönetim Kurulu Başkanı İbrahim Aksoy, İstiklal Caddesi'nde bulunan Kooperatif yönetim merkezinin Çevre yolu yanında bulunan stoklama depolarına naklettiklerini belirterek şöyle konuştu: **"Yeni sezona her türlü hazırlığımızı tamamladık. Atıl durumda bulunan 160 metre karelik yeni bir hizmet binasını eski deponun üst katında oluşturduk. Bu binada bulunan yaklaşık 1 milyon kilo zeytin stoklanabilecek havuzları 10 yıl sonra ilk kez onartarak, hizmete soktuk. Birbirinden ayrı olan depoları açılan kapılarla bağladık ve bir bölümünü ambalajlama yeri inşaa etmeye başladık. Ayrıca yine hiç kullanılmayan bir yeri salon olarak kullunılabilir duruma soktuk. Bu salondan çok amaçlı olarak yararlanabileceğiz."**

İstiklal Caddesi'ndeki Kooperatif Hizmet binası yeni yerine taşındı

11 TRİLYON KAR

Birliğin, 2001-2002 döneminde, ilk kez 11 trilyon kara geçtiğini söyleyen Aksoy, koopretiflerdeki yenileme çalışmalarının hızla devam ettiğini, ortakların üyeliklerini sezona kadar yenilemek zorunda olduklarını hatırlatarak, bu işlemin ağır gittiğini 8 bin 500 ortaktan 3 bin 500 faal ortağın bin 500 kişisinin üyeliklerini yenilediğini anımsatarak, **"Böyle giderse zeytin sezonunda kooperatife zeytin vermek isteyen eski ortaklar, üyeliklerini yenilemedikleri için mağdur olacaklar. Köylere kadar üye yapmak için gitmemize karşın, faal üyelerden yarısının daha üyeliği yenilenmedi"** şeklinde konuştu.

72 Nolu Marmarabirlik Zeytin Tarım Satış Kooperatifi, 2003-2004 alım kampanyasına, 7 milyon 200 kilo zeytin alabilecek havuzları hazırladı.

DOĞUŞ FEN DERSHANESİ

4 YILLIK LİSANS PROGRAMLARINI KAZANAN ÖĞRENCİLERİMİZ

No	ADI SOYADI	ÜNİVERSİTE - BÖLÜM
1	Kadem KARAMAN	İzmir Yüksek Teknoloji Enstitüsü Bilgisayar Müh.
2	İlkim KAPAÇ	Marmara Üniversitesi Hukuk Fakültesi
3	Hasan KAÇAR	Marmara Üniversitesi İşletme
4	Sinem CERRAH	Mimar Sinan Üniversitesi Mimarlık
5	Orçun KAVAKLIPINAR	Ankara Üniversitesi Hukuk Fakültesi
6	Emrah Barış GÖNEN	Dokuz Eylül Üniversitesi Hukuk Fakültesi
7	Tolga LÜLECİ	Ege Üniversitesi İstatistik
8	Hüseyin Sinan CANDALI	Yıldız Teknik Üniversitesi Makine Müh.
9	B. Hayrettin ZEYBEKÇİ	Mersin Üniversitesi Turizm İşlet. ve Otelcilik
10	Fatma BOLAT	Mersin Üniversitesi Turizm İşlet. ve Otelcilik
11	Murat BAYDAR	Haliç Üniversitesi İşletme İngilizce
12	Tuğba YAŞA	Kahramanmaraş Sütçü İmam Biyoloji
13	Engin SEVİNİŞ	Mustafa Kemal Üniversitesi Su Ürünleri
14	Mehmet ASLAN	Dumlupınar Üniversitesi Maden Müh.
15	Ebru BADEMCİ	Ege Üniversitesi Tekstil Müh.
16	Çağlar Soyuak	Uludağ Üniversitesi Makine Müh.
17	Önder DOĞAN	Kocaeli Üniversitesi Kimya Müh.
18	Emrah AYDIN	Süleyman Demirel Üniversitesi Fizik
19	Özge COZAR	Süleyman Demirel Üniversitesi Biyoloji
20	Erdal AKYILDIZ	Balıkesir Üniversitesi Turrizm İşlet. ve Otelcilik
21	Gülfüz CAMGÖZ	Abant İzzet Baysal Üniver. Sınıf Öğretmenliği
22	Sanem ÖZTÜRK	Uludağ Üniversitesi Hemşirelik
23	Alkan ÇOKAL	Kocaeli Üniversitesi Otomativ Öğretmenliği
24	Onur DALOĞLU	Atatürk Üniversitesi Coğrafya
25	Zeliha YILDIRIM	Anadolu Üniversitesi Kamu Yönetimi
26	Sinem ŞİMŞEK	Çanakkale Üniversitesi Türkçe Öğretmenliği
27	Uğur ÖZTÜRK	Anadolu Üniversitesi Kamu Yönetimi
28	Gönül KURTULDU	Muğla Üniversitesi İşletme
29	Nuri KORUMAZ	Adnan Menderes Üniversitesi Matematik
30	Özay KARATAŞ	Trakya Üniversitesi Ziraat Mühendisliği
31	Figen BAĞDATLI	Gazi Üniversitesi Fen Bilgisi Öğretmenliği
32	Güneş KATI	Kocaeli Üniversitesi Hemşirelik
33	İsmail ŞEN	İzmir E.Ü. Halkla İlişkiler
34	Tuba ÖK	Yakındoğu Üniversitesi Hukuk Fakültesi

ÖZEL
DOĞUŞ FEN DERSHANESİ

"Her Zaman Bir Adım Önde"

İstiklal Cad. No:30 GEMLİK Tel : (0.224) 514 45 15 - 513 70 80

Hasanağa ve Karacaali Gençlik Kamplarında, devreler bitti.

Kamplar sona erdi

İlçemizde bulunan Hasanağa ve Karacaali Kamplarında, 30 Haziran 2003 günü başlayan ve 6 şar devre olarak devam eden gençlik kamp ları sona erdi. Kamplardan, yaklaşık bin 600 öğrenci yararlandı.

Milli Eğitim Bakanlığı na bağlı olan Gemlik Hasanağa ve Karacaali Gençlik kamplarında önceki gün devreler sona ererek, öğrenciler evlerine dağıldılar. 30 Haziran 2003 günü başlayan ve 26 Ağustos 2003 günü akşamı biten gençlik kamplarından yaklaşık bin 600 öğrencinin yararlandığını söyleyen ilgililer, her iki kampta da 6 şar devre kamp yapıldığını söylediler. Hasanağa Kampı'n da birinci devrede ilköğretim okulları 6-7-8. sınıf öğrencileri, daha sonra Türkiye'de ilk kez Gemlik'te 4-5.sınıf öğrencileri, daha sonra ise 9-10. ve 11. sınıf öğrencileri, lise öğrencilerinin kamp yaptıkları açıklandı. Türkiyenin dört bir köşesinden ilçemizdeki kamplara gelen binlerce öğrenci, 10 gün süren kamplar sonunda yeni arkadaşlar edindiler, yeni dostluklar kurdular ve birbirlerinden zor bir şekilde ayrıldıklarını söyleyen ilgililer, bu yıl özelleştirilecek olan kampların değerlerinin belirlendiğini, ancak, bu değerlerde alıcı bulunmasının zor olduğunu söylediler. Kamplardan yıllardır onbinlerce yoksul halk çocuklarının yararlandığı belirtilirken, özelleştirme olduğu takdirde bu olanaktan öğrencilerin yararlanamayacağı hatırlatıldı.

Hasanağa ve Karacaali Gençlik Kamplarından, bu yıl bin 600 öğrenci yararlandı. Kamplar, önceki sona erdi.

TATLI SERT

Erol GÜRÇAY

Asker üzerinden siyaset

Irak'ta provakasyon dönemi başladı.

Kerkük'te peşmergeler yedi Türkmeni öldürdü.

Olayı protesto eden Türkmenlere ateş açıldı.

Üç Türkmen daha öldü.

Bir Amerikalı Binbaşı Türkmenleri kendilerinin öldürdüğünü söyledi.

Bu olaylar neden çıktı.

Çünkü, Irak'a, Türk askerinin gönderilmesi gündemde.

Bu konu, AK Parti'nin konusu değildir.

Askere prestij kazandırmak için, şahin kesimin devreye soktuğu bir proje değildir.

Belki bugün yollanacak bin asker, daha sonra gönderilmek zorunda kalınacak on binlerce askerin gitmesini önleyecektir.

Türkiye'nin mutlaka Amerika ve Peşmerge yakınlığını önlemesi lazımdır.

Bu yakınlığı önlemek, uzakta durmakla olmaz.

İşe karışmamakla olmaz.

Bizim hassasiyetimiz kendi sınırlarımızdaki güvenlikle ilgili olmalıdır.

İşin dışında kalan Türkiye her an provakasyonla iç-içe olacaktır.

Ve. Sınır bölgelerinde, daha yoğun bir terör yaşayacaktır.

Bunu önlemenin tek yolu :

- Türkiye'nin askeri ve sivil kuvvetlerle Irak'a girmesidir.

Özel harekat timlerinin gizlice Irak'a gitmesi, Türkiye'yi içinden çıkamayacağı sorunlara iter.

Her kararın,

- Yararı da vardır.
- Riskleri de vardır.

Bu konuları tartışırken, işin bir tarafına takılmak yanlıştır.

Hem yararını hem de riskini, beraberce düşünmek gerekir.

Birbirimizi suçlamak yerine, enerjimizi en iyi kararı bulmak için harcamamız zorunludur.

Bugün için en tehlikeli seçenek, asker üzerinden siyaset yapmaktır.

TAŞI GEDİĞİNE

İnan Tamer

Bir bu eksikti....

Seyyar köfteciye de standart. Her şey bitti, bir bu eksikti. Izgara ve kasası paslanmaz çelikten, 200 litrelik çift gaz tesisatı, Buzdolabı. Hepsi iyi güzel de, seyyar köfteci buzdolabını çalıştırmak için fişini nereye takacak? Köfteci seyyar be seyyar...

Bu gece Regaib Kandili

Bu gece İslam aleminin önemli günlerinden olan Regaib Kandili kutlanacak. 28 Ağustos'u 29 Ağustos'a bağlayan gecenin Regaib Kandili olduğunu söyleyen İlçe Müftüsü Tahir Yemenoğlu, Cuma günü de üç ayların başlayacağını söyledi. Halkımızın Regaib Kandilini ve üç ayların başlangıcını kutlayan İlçe Müftüsü Tahir Yemenoğlu, **"Kandilin ve üç ayların vatanımıza, milletimize ve İslam alemine hayırlara vesile olmasını Cenab-ı Hak'tan niyaz ederim"** dedi. Regaib Kandili nedeniyle bu gece, akşam ile yatsı namazı arasında Çarşı Camii'nde mevlüt okutulacak. Mevlüte, tüm Gemlik halkının davetli olduğu bildirildi.

GÜNÜN FIKRASI

İki hanım sekreter, patronlarından bahsediyordu. Biri :

- Çok yakışıklı" dedi.

"- Üstelik çok da güzel giyiniyor."

Diğeri ilave etti. :

"- Evet. Hem çabuk da giyiniyor."

Buluşma

Gürhan ÇETİNKAYA

Kaymakam Genç ve Halkla İlişkiler

İ[illegible]n insana iletişimin önemli bir boyutu.

Karşılıklı ya da iki yönlü iletişim.

Tanımı çok geniş... Kapsamı da...

Özü insan insana ilişkileri geliştirmek. Sıcak tutmak.

Kurumların bireylerle dikey ilişkilerinde tamamlayıcı bir unsur olarak da kritik bir yer tutuyor halkla ilişkiler.

İnsan insana ilişkilere verilen değer ve gerçekleşen uygulamaların niteliği kurumları başarıya da götürüyor. Başarısızlığa da itebiliyor.

Kamuda da özel sektörde de halkla ilişkilerin kurumsal güvenin oluşmasında tetikleyici bir etkisi var...

Onun için tüm kurumların insanla çok özel iletişim kurmak ve dikey iletişimi sağlamak sorumluluğu ve zorunluluğu var.

Halkla ilişkiler işte bu denli önemli.

Gemlik'te.

Bu önemin bilincinde olan bir yöneticimiz var.

Gemlik Kaymakamı Sadettin Genç.

Kaymakamlık, 4 Eylül 2003 tarihinden itibaren vatandaş Günü düzenliyor.

Vatandaş duyarlılığının, vatandaşa hizmetin daha da ötesi halkla ilişkilerin somut bir örneği.

Girişim çok olumlu. Amacına ulaşabilmesi için çok sabırlı olmak gerekiyor.

Çünkü insan isteklerinin sınırı yok.

Vatandaş gününün iyi değerlendiren de olacak, suistimal eden de...

Onun için

Gemlik'i devlet adına yönetenlerin engin hoşgörüsü olmalı.

Uygulama, Halkla İlişkiler ve İletişim alanında eğitim yapmış biri olarak beni çok etkiledi. Bizim hedefimiz bilinçli ve ahlaklı yöntemlerle halkla ilişkiler uygulamalarını toplumun tüm kesimlerine yayabilmek.

Kaymakamlığın atılımı ülkeyi sağlıklı ve huzurlu yarınlara taşımanın da ilk adımları..

Bu arada,

Yetkili ve yetkisini kullanabilecek yetenekli yöneticilere çok gereksinim duyduğumuz bir dönemde, Vatandaş Günü yetkililerinin yeteneklerini somut olarak ortaya koymaları için iyi bir fırsat.

Olumlu değerlendirilirse kazanan toplum olur.

Şunu hiç unutmamak gerekiyor.

Toplumsal barışa ve başarıya giden yol yurttaşların gereksinimlerini karşılamaktan geçiyor.

NÖBETÇİ ECZANE

28 Ağustos 2003 Perşembe
OZAN ECZANESİ

ÜÇ AYLAR ve REGAİB KANDİLİ

Tahir YEMENOĞLU
İlçe Müftüsü

28 Ağustos'u 29 Ağustos'a (Perşembe'yi Cuma'ya) bağlayan gece REGAİB KANDİLİ, 29 Ağustos Cuma günü de üç aylar olarak bilinen aylardan ilki olan Recep ayının ilk günüdür. Bu aylar, Recep, Şaban ve Ramazan aylarıdır. Keremi ve rahmeti bol Rabbimizin ruh dünyamıza ikram ettiği çok bereketli ve feyizli bir zaman dilimidir. Bu mana mevsiminin dinimizde müstesna bir yeri vardır.

Peygamberimiz (SAV) bir hadislerinde anılan üç aylar için, *"Recep Allah'ın ayı, Şaban benim ayım ve Ramazan ümmetimin ayıdır"* buyurmuşlardır. Ayrıca Peygamberimiz Ramazan ayı girince *"Ey Allah'ım bize Recep ve Şaban'ı mübarek kıl ve bizi ramazan ayına yetiştir"* diye dua ederlerdi.

Bu ayları mübarek kılan özelliklerin bir kısmından bu yazımızda bahsedeceğim. Bu özelliklerden ilki, recep ayının ilk Cuma gecesinin Regaib Kandili, 27. gecesinin Mirac Kandili, Şaban ayının 15. gecesinin Beraat Kandili ve ramazan ayının 27. gecesinin de Kadir Gecesi olmasıdır.

Recep ayının ilk, orta ve son gününün oruçla geçirmenin faziletine dair hadisi şerifler rivayet edilmiştir. Sait b.Cübeyr (R.A) İbni Abbastan şöyle duyduğunu söylüyor, Rasülullah (SAV) Recep ayında bazen o kadar oruç tutardı ki, biz onu hiç iftar etmeyecek zannederdik, bazen de o kadar iftar ederdi ki, biz onu oruç tutmayacak zanne derdik.

Üç ayların ikincisi olan Şaban ayı pek faziletli bir aydır. Müslümanlar bu ayda çok ibadet ve taatta bulunurlar. Ramazana kendilerini hazırlarlar. Ebu Hureyre (R.A) dan, *"Rasülullah (SAV) Şaban ayı günahlara kefaret olup, Ramazan ayı ise günahları temizler"* buyurduğu rivayet edilmiştir.

Peygamber (SAV), *"Ramazan orucundan sonra efdal olan oruç hangisidir"* sualine; *"Ramazan-ı Şerif-i tazim için tutulan Şaban ayı orucudur"* cevabını vermiştir. Yine *"hangi sadaka daha eftaldir"* diye sorulunca, *"Ramazan ayında verilen sadakadır"* cevabını vermiştir.

Bu ayların bir özelliği de: on bir ayın sultanı olarak bilinen Ramazan ayının bu ayların sonuncusu olmasıdır. Ramazan ayı çok feyizli ve bereketli bir aydır. Çünkü bakara suresinin 185. ayetinde belirtildiği gibi, insanları zülmetten nura çıkartan, hakkı batıldan ayıran ve tüm beşeriyete mutluluk ve selamet yollarını gösteren Kur'an-ı Kerim'in inmeye başlamış olmasıdır. Her günü mübarek olan bu ayda bin aydan daha hayırlı olduğu haber verilen Kadir gecesi bulunmaktadır. Bu gece Ramazan ayının kıymet ve değerini daha da arttırmaktadır.

Bu aylar mübarek aylardır. İnsanlar ilim, ahlak, fazilet ve takva yönünden birbirleri ile eşit olmadıkları gibi, aylar, günler, geceler, zamanlar ve mekanlar da fazilet ve bereket yönünden aynı seviyede değildir. Arzın kalbi mesabesinde olan Kabi-u Muazzma ile diğer beldeler kudsiyet bakımından mukayese edilemediği gibi üç aylar olarak bilinen Recep, Şaban ve Ramazan ayları da fazilet ve bereket yönünden diğer aylarla mukayese edilemez. Kandil geceleri de böyledir. Bu aylarda yapılan ibadetler, dua ve zikirler insanı Allah'a yaklaştırmaya daha çok vesile olmaktadır.

Peygamberimiz (SAV), diğer aylara oranla bu aylarda, yani Recep ve Şaban ayında daha çok oruç tutmuştur. Hz. Aişe validemizden; *"Peygamberimiz (SAV)ın hiçbir ayda Şaban ayında tuttuğu oruçtan fazla oruç tutmazdı. Şaban ayının az bir kısmı müstesna diğerini oruçla geçirirdi"* rivayet edilmektedir. Şaban ayında neden çok oruç tuttuğu kendisine sorulunca da; *"Şaban ayı, Recep ile Ramazan ayı arasında insanların kendisinden gafil oldukları bir aydır. Halbuki, o, içerisinde amellerin Allah'a sunulduğu bir aydır. Bende oruçlu olduğum halde amelimin Allah'a arz olunmasını iste rim"* buyurmuştur.

Recep ayının ilk Cuma gecesi Regaib kandilidir. Bu sene 28 Ağustos Perşembe'yi 29 Ağustos Cuma'ya bağlayan gecedir. Regaib=Regaibe kökünden gelmektedir, çok çok bağış ve iyilik anlamına gelmektedir. Buna göre, Regaib gecesi, müminlere Allah'ın rahmetinenin bol bol verildiği mübarek bir gecedir. Bu gece de Yüce Rabbimizin fazlı keremine, lütuf ve inayetine nihayet yoktur. Bu gece, kulun yalvarış ve yakarışlarını, yüce mevlaya sunacağı ve O'nun sonsuz affından, merhametinden, bol bol yararlanacağı umut ve müjde gecesidir. Bu gece, bundan sonra peşpeşe gelecek Mirac ve Beraat Kandilleri ile on bir ayın sultanı olarak bilinen mübarek Ramazan ayının ve bin aydan daha hayırlı olduğu Kur'an-ı Kerim'de bildirilen Kadir Gecesinin habercisidir.

Bu geceye mahsus özel bir ibadet bulunmamaktadır. Ancak, kaza yada nafile namaz kılmak, çokça Kur'an-ı Kerim okumak, tövbe-istiğfar ederek Cenab-ı Hak'tan günahlarımızı bağışlaması için dua etmek, af dilemek, çevremizde bulunan ve geçim sıkıntısı çeken, yoksullara, düşkünlere, kimsesizlere yardım elini uzatmak, onların dertleriyle ilgilenmek, ana-baba başta olmak üzere büyükleri ziyaret etmek, ellerini öpüp, hayır dualarını almak ve müminler arasında kandil tebrikleşmesinde bulunmak bu gecede yapacağımız güzel işlerden bazılarıdır.

Allah'ın nimet, rahmet ve mağfiretinin müminlere ihsan edildiği gece manasına gelen Regaib kandilinde bir yıllık yaşantımızı, ibadetlerimizi, iyiliklerimizi yapmış olduğumuz hatalarımızı da iyice düşünerek, hayatımıza çeki düzen vermek suretiyle ve samimi bir teslimiyetle nefis muhasebesine girmemiz gerekir. Hesaba çekilmeden önce, kendi kendimizi hesaba çekmemiz icap eder. Peygamberimiz bir hadislerinde, *"Akıllı kimse kendisini hesaba çeken ve ölümden sonrası için çalışandır"* buyurmuştur.

İnsan hatasız değildir. Her zaman hata yapma ihtimali vardır. Sevgili Peygamberimiz (SAV); *"İnsan oğlunun hepsi hata edicidir ve günah işleyicidir. Hata edenlerin en hayırlısı ise, hatasını bilip tövbe edenlerdir"* buyurmuştur. Yüce Rabbimiz de Nur suresinin 31. ayetinde *"Ey müminler, hepiniz Allah'a tövbe edin ki felah bulasınız"* buyurmaktadır.

Anlamının sunduğum ayet ve hadisler doğrultusunda hayatımıza yön vermeliyiz, yapmış olduğumuz hata ve günahlardan tövbe etmeliyiz. Çünkü sevgili peygamberimiz (SAV); *"Bu gece de yapılan duaların geri çevrilmeyeceğini hadisi şeriflerinde bizlere haber vermiştir."*

"Beş gece vardır ki, onlarda edilen dualar geri çevrilmez, bunlar; Recep ayının ilk gecesi, Şaban ayının on beşinci gecesi, Cuma gecesi, Ramazan ve Kurban Bayramı geceleridir" bu gecenin kutlanmasının en büyük sebeplerinden birisi de budur. Bu aylarda Allah (CC) embiyanın tövbe ve dualarını kabul etmiş ve yani bu aylardı veli kullarını düşmanlardan kurtarmıştır. Bizlerde mümkün olduğu kadar bu aylarda oruç tutarak kendimizi Ramazana hazırlayalım. Namazlarımıza kusursuz olarak devam edelim. Kaza namazlarına ehemmiyet verelim. Günah kirleri ile kararan gönüllerimizi, Kur'an nuruyla aydınlatmaya çalışalım.

Üç aylarının tamamını değil, ramazan ayının tamamını oruçla geçirmek gerekir. Çünkü Ramazan orucu farzdır. Recep ve Şaban aylarında ise herkes gücü yettiği kadar oruç tutması faydalı olacağı gibi çok büyük ölçüde sevabın kazanılmasına da vesile olacaktır. Yedi sene peşpeşe, baştan başa üç aylarda oruç tutmak bir emir değildir dileyen sevap kazanmak için tutar ve böylece yedi sene tamamlanınca da kurban kesmesi gerekli değildir, isteyen dilediği zaman oruç tutabileceği gibi, istediği zamanda Allah rızası için kurban kesebilir. Yedi sene üç ayları tutanın mutlaka kurban kesecek inancı doğru değildir.

Kandil gecesinde her zaman olduğu gibi Cami Camiinde mevlit okunacak, merkezi sistemle diğer camilerden dinlenebilecektir. Ayrıca içerisinde bulunduğumuz Ağustos ayının müslüman Türk Milletinin tarihinde önemli bir yeri vardır. Anadolunun müslüman Türklere kapısının açılışı ve Türk yurdu oluşu bu ayda nasıl olduğu gibi, Mustafa Kemal Paşa'nın önderliğinde verilen Kurtuluş mücadelesi de Türk milletinin zaferiyle bu ayda neticelenmiştir. Anadolunun ebediyyen Türk yurdu olduğu tescillenmiştir. Bu duygu ve düşüncelerle, müslüman milletimizin üç aylarını, Regaib Kandili ve 30 Ağustos Zafer Bayramını tebrik eder, tüm şehit ve gazilerimizi rahmetler anar, Regaib Kandili ve üç aylarımızı memleketimiz, İslam alemi ve insanlık için hayırlara vesile olmasını Cenab-ı Hak'tan niyaz ediyorum.

ÖZEL KÖRFEZ FEN DERSHANESİ'NİN

ÖSS GURUR TABLOSU

No	Adı Soyadı	Üniversite	Bölüm	No	Adı Soyadı	Üniversite	Bölüm
1	Emre İstanbullu	İstanbul Teknik Üni.	Endüstri Mühendisliği	70	İlker Doğan Sinan	Uludağ Üni.	Makine Mühendisliği
2	Kadir Ustael	İstanbul Teknik Üni.	Makine Mühendisliği	71	İlknur Dakmaz	Gazi Üni.	Sosyal Bilgiler Öğ.
3	Ceren Günay	Orta Doğu Teknik Üni.	Gıda Mühendisliği	72	İpek Bilgiç	Dumlupınar Üni.	Kamu Yönetimi
4	Hazer Ayvaz	İstanbul Üni.	Tıp	73	İsa Güdenli	Anadolu Üni.	Maliye
5	Çiğdem Uzuntepe	Uludağ Üni.	Tıp	74	Kemal Nazım Duran	Kocatepe üni.	Seramik Mühendisliği
6	Hasan Çavuş	Cumhuriyet Üni.	Diş Hekimliği	75	M.Emre Sal	Karadeniz Teknik Üni.	Uluslararası İliş.
7	Abdullah Bekar	Marmara Üni.	Tarih Öğretmenliği	76	M. Metin Uluğ	Karadeniz Teknik Üni.	Uluslararası İliş.
8	Abdullah Ünlü	Atatürk Üni.	Radyo-Sin-Televizyon	77	Mehmet Al	Süleyman Demirel Üni.	Jeofizik Mühendisliği
9	Ali Haydar Ketir	Fırat Üni.	Çevre Mühendisliği	78	Mehmet Emre Kılıç	Anadolu Üni.	İşletme
10	Ali İhsan Kahveci	Z. Karaelmas Üni.	Maliye	79	Mehmet Şenel	Muğla Üni.	İktisat
11	Ali Murat Özcan	Uludağ Üni.	Tarih	80	Melika Bilgin	Anadolu Üni.	Çal. Eko ve End. İliş.
12	Alpay Kılıç	Gazi Üni.	Talaşlı Üretim Öğrt	81	Melike Akyıldırım	Z.Karaelmas Üni.	İşletme
13	Alper Güral	Uludağ Üni.	Makine Mühendisliği	82	Meltem Parlak	Mimar Sinan Üni.	şehir ve Bölge Plan.
14	Arzu Atıcılar	İstanbul Üni.	Hemşirelik	83	Merve Tankut	İstanbul Üni	Biyoloji
15	Arzu Özer	İnönü Üni.	Hemşirelik	84	Muharrem Güldibi	Ankara Üni.	Muhasebe
16	Ayça Seda Kafalı	Balıkesir Üni.	Biyoloji	85	Murat Demir	Niğde Üni.	Su Ürünleri
17	Ayla Yıldırım	Anadolu Üni.	Sinema ve Televizyon	86	Musa Kazım Yıldırım	Başkent Üni.	Muhasebe ve Fin. Yön.
18	Ayşenur Çam	İst. Bilgi Üni.	Halkla İlişkiler	87	Mustafa Geçkin	Ege Üni.	Ziraat Müh.
19	Aytaç Aydın	Uludağ Üni.	Emlak ve Emlak Yön.	88	Müjgan Altın	Kocatepe Üni.	İşletme
20	Bengü Atabilgin	Anadolu Üni.	Kamu Yönetimi	89	Mürşide Konak	Anadolu Üni.	Kamu Yönetimi
21	Berkay Çamdeviren	Karadeniz Teknik Üni.	Kimya	90	Nadir Ayta	Pamukkale Üni.	Makine Mühendisliği
22	Bema Bakırdan	Uludağ Üni.	Ziraat Mühendisliği	91	Nazlı Kılıç	İstanbul Üni.	Kimya Mühendisliği
23	Beste Korun	Uludağ Üni.	Hemşirelik	92	Nevin Comart	Ç.Onsekiz Mart Üni.	İşletme
24	Bora Esen	Uludağ Üni.	İşletme	93	Nezahat Özcan	Anadolu Üni.	Halkla İlişkiler
25	Bora Kuş	Ondokuz Mayıs Üni.	Gıda Mühendisliği	94	Nihal Uysal	Ege Üni.	Kimya
26	Burcu Koruç	Doğu Akdeniz Üni.	Türk Dili ve Edebiyatı	95	Orçun Diken	Kocaeli Üni.	Gazetecilik
27	Can Demircan	Anadolu Üni.	Türk Dili ve Edebiyatı	96	Orhan Yabatu	Gaziosmanpaşa Üni.	Ziraat Müh.
28	Caner Demircan	Osmangazi Üni.	Türk Dili ve Edebiyatı	97	Osman Ayhan	Celal Bayar Üni.	İnşaat Mühendisliği
29	Caner Limon	Süleyman Demirel Üni.	İthalat -İhracat	98	Osman Sal	Anadolu Üni.	Halkla İlişkiler
30	Çağrı Zengül	Anadolu Üni.	Kamu Yönetimi	99	Ömer Kalyoncu	Cumhuriyet Üni.	Metalurji ve Mal. Müh.
31	D. Sevtap Yeşiltepe	İstanbul Üni.	Tarih	100	Önder Şişman	Selçuk Üni.	Arıcılık
32	Derya Aktaş	Dumlupınar Üni.	Hemşirelik	101	Özge Gürsoy	Uludağ Üni.	Tekstil Mühendisliği
33	Destinar Çalışkan	Kafkas Üni.	Hemşirelik	102	Özgecan Güler	Ankara Üni.	Hukuk
34	Dilara Akgün	Uludağ Üni.	İktisat	103	Özgül Öztürk	Ç.Onsekiz Mart Üni.	Biyoloji
35	Dilek Çetin	Z. Karaelmas Üni.	Maliye	104	Özgür Korkmaz	Yeditepe Üni.	Gazetecilik
36	Elif İşcan	Kocaeli Üni.	Gazetecilik	105	Özlem Kaygısız	Uludağ Üni.	İşletme
37	Elif Şimşek	Gazi Üni.	Sınıf Öğretmenliği	106	Özlem Özen	Kırıkkale Üni.	Türk Dili ve Edebiyatı
38	Erhan Dinç	Süleyman Demirel Üni.	Elektronik Hab.Müh.	107	Pınar Demirci	Ç.Onsekiz Mart Üni.	İşletme
39	Erman Özcan	Gazi Üni.	Döküm Öğretmenliği	108	Pınar Demiriz	Marmara Üni.	İktisat
40	Eser Uzun	Dumlupınar Üni.	İşletme	109	Pınar Erkul	Dokuz Eylül Üni.	Turizm İşletmeciliği (İng)
41	Esin Ertaş	Uludağ Üni.	İthalat-ihracat	110	Pınar Gölcük	Akdeniz Üni.	Maliye
42	Esin Güleç	Uludağ Üni.	Tıbbı Laboratuvar	111	Saadet Ersöz	Muğla Üni.	İstatistik
43	Esra Akyürek	Anadolu Üni.	İktisat	112	Sabri Sarıkaya	Ç. Onsekiz Mart Üni.	Ziraat Mühendisliği
44	Esra Ersem	Ankara Üni.	Ziraat Mühendisliği	113	Samet Aslantay	Anadolu Üni.	Basın ve Yayın
45	Esra Öztürk	Anadolu Üni.	İşletme	114	Samet Sevdi	Uludağ Üni.	Uluslararası İliş.
46	Esra Yurtsev	Adnan Menderes Üni.	Hemşirelik	115	Selçuk Gürpınar	Uludağ Üni.	Sanat Tarihi
47	Fatih Korde	Marmara Üni.	Coğrafya Öğretmenliği	116	Serdar Özdil	Balıkesir Üni.	Süt ve Ürünleri
48	Fatma Er	Abant İzzet Baysal Üni	Sosyal Bilgiler Öğ.	117	Serkan Barış	Z. Karaelmas Üni.	Kimya
49	Fidan Koluaçık	İnönü Üni.	Hemşirelik	118	Serkan Dil	Muğla Üni.	İktisat
50	Fırat Örnek	Trakya Üni.	Makine Mühendisliği	119	Serkan Kayhan	Akdeniz Üni.	Çevre Kir. ve Kont.
51	Galip Soykan	Selçuk Üni.	Gazetecilik	120	Serkan Zeytinoğlu	Dumlupınar Üni.	İşletme
52	Gamze Köksal	Sakarya Üni.	Fen Bilgisi Öğretmenliği	121	Serpil Çil	Ç. Onsekiz Mart Üni.	Matematik
53	Gamze Yıldız	Ç. Onsekiz Mart Üni.	Maliye	122	Sinem Kabali	Pamukkale Üni.	Kamu Yönetimi
54	Gökçe Akyıl	Kocaeli Üni.	Uluslararası İlişkiler	123	Songül çevik	Ç. Onsekiz Mart Üni.	Sosyal Bilgiler Öğ.
55	Gökçe Aydın	Niğde Üni.	Jeoloji Mühendisliği	124	Şenol Çalışkan	Uludağ Üni.	Tarih
56	Gözde Ünen	Mersin Üni.	Gıda Mühendisliği	125	Şule Kuş	Kocaeli Üni.	Radyo-Sin-Televizyon
57	Gül Okumuş	Ege Üni.	İşletme	126	Tolga Öztürk	Anadolu Üni.	İngilizce Öğretmenliği
58	Gülçin Bilişik	Anadolu Üni.	Tarih	127	Tuba Büyüker	Balıkesir Üni.	Konaklama İşlet
59	Güliz Daşan	Selçuk Üni.	Hukuk	128	Tuba Özkan	Anadolu Üni.	Endüstri Mühendisliği
60	Gülşen Yeter	Yüzüncü Yıl Üni.	Muhasebe	129	Tuğba Akın	Pamukkale Üni.	İktisat
61	Hilmi Nadir Çakır	Hacettepe Üni.	Tarih	130	Ümit Kenan Erdoğan	Ç. Onsekiz Mart Üni.	Sınıf Öğretmenliği
62	Hatice Başpınar	Celal Bayar Üni.	Türk Dili ve Edebiyatı	131	Ümran Yılmaz	Muğla Üni.	İşletme
63	Hülya Uygun	Karadeniz Teknik Üni.	Sınıf Öğretmenliği	132	Volkan Doğru	Dumlupınar Üni.	Elektrik
64	Hüseyin Toktürk	Dokuz Eylül Üni.	Ekonometri	133	Yeliz Soydan	İstanbul Üni.	Metalurji ve Mal Müh.
65	Hüseyin Turan	Sakarya Üni.	Metalurji ve Mal. Müh.	134	Zafer Aydın	Uludağ Üni.	Deniz ve Liman İş.
66	İbrahim Korumaz	M. Kemal Üni.	Makine Mühendisliği	135	Zehra Çırak	Akdeniz Üni.	Kimya
67	İhsan Öztire	Dokuz Eylül Üni.	Coğrafya Öğretmenliği	136	Zeynep Durmuş	Abant İzzet Baysal Üni.	Türkçe Öğretmenliği
68	İlham Gümüş	Karadeniz Teknik Üni.	Maliye	137	Zeynep Yıldız	Uludağ Üni.	İthalat-İhracat
69	İlker Akşen	Kocaeli Üni.	İşletme	138	Zeynep Yılmaz	Okan Üni.	Tercümanlık (İng) (Burslu)

ÖĞRENCİLERİMİZ ÖSS SINAVLARINDA ALDIKLARI PUANLARLA VE KAZANDIKLARI ÜNİVERSİTELER İLE BAŞARILARINA BAŞARIMIZI KATMIŞLARDIR.

ÖZEL KÖRFEZ FEN DERSHANESİ

Sahte elektrik kontrolörlerine dikkat!

Başkent EDAŞ Genel Müdürlüğü, kendilerini **"kaçak kontrol görevlisi"** olarak gösteren bazı şahısların elektrik sayaçlarına müdahale ettikleri, makbuz karşılığında ceza kestikleri, cezayı ödeyemeyeceğini söyleyenlerden rüşvet talep ettiklerini belirterek, dikkatli olmaları konusunda aboneleri uyardı.

Başkent EDAŞ Genel Müdürlüğü tarafından yapılan açıklamada, abonelerin kaçak elektrik operasyonlarında **"kaçak kontrol görevlisi"** kimlik kartını göstermeyen şahıslara, sayaçlarına müdahale ettirmemeleri, tesista kontrolü için ev içine almamaları, elden para ödememeleri ve bu tür durumlarda bağlı bulundukları işletme müdürlüklerine müracaat etmeleri istendi.

Açıklamada, kaçak elektrik kullanımının önlenmesi amacıyla Başkent EDAŞ birimlerince düzenlenen kaçak elektrik operasyonlarına devam edildiği hatırlatıldı.

Yapılan operasyonlar sonucu, kaçak elektrik kullanan kişi ve kuruluşların tespit edildiği, gereken cezaların tahakkuk ettirilerek tahsilinin sağlandığı bildirilen açıklamada, ödemeyenler nezninde ise yasal takibe başlandığı ifade edildi.

Açıklamada, düzenlenen operasyonların yazılı ve görsel medyada yayınlanmasının kaçak elektrik kullanımında caydırıcılık yarattığı, dolayısıyla devletin gelir kayıplarının telafi edilmeye başlandığı kaydedildi. Açıklamada şöyle denildi:

"Ancak gerek basında çıkan haberlerden gerekse abonelerin müracaatlarından, kendilerini şirketimiz 'kaçak kontrol görevlisi' olarak gösteren bazı şahısların, kaçak elektrik kullandığı gerekçesiyle elektrik sayaçlarına müdahale ettikleri, tesisat kont rolü için ev içlerine girdikleri, makbuz karşılığı ceza kestikleri ve cezayı ödeyemeyeceğini söyleyen vatandaşlardan ise rüşvet talep ettikleri anlaşılmıştır."

Kaçak operasyonlarına katılan elemanlar tarafından yerinde yapılan kontrollerde, kaçak elektrik tüketimi tespit edildiği durumlarda tutanak düzenlenerek, işlemlerini yaptırmak üzere ilgili birimlere müracaat etmeleri konusunda ilgililere tebliğ edildiği kaydedilen açıklamada, operasyonlara katılan elemanlar tarafından kesinlikle makbuz karşılığı ceza kesilmediği ve elden para tahsili yapılmadığı bildirildi.

Özel okullar için sınav yapılacak

Milli Eğitim Bakanı Hüseyin Çelik, özel okullarla ilgili kararlarından vazgeçme diklerini ve özel okullara öğrenci alımı için 7 Eylül ta rihinde sınav yapılacağını belirterek, **"Özel okullarla ilgili ümit içinde bekleyen 58 bin kişiyi hayal kırıklığına uğratmayacağız"** dedi. Çelik, **"Özel okullarımızın mensup olduğu sivil toplum örgütleri, büyük bir kadirşinaslık örneği göste rerek, bu çocuk ları gerekirse okullarında ücretsiz okutmaya talip olduklarını belirttiler. Onlar dan böyle bir taahhütname alarak, bu ço cukların sınavını yapacağız"** dedi

Telekom'dan indirim

Türk Telekom, borcunu zamanında ödemeyen müşterilerine uyguladığı gecikme ve taksitlendirme bedeli oranlarını düşürdü. Daha önce günlük binde 4 olarak uygulanan gecikme bedelinin, günlük binde 1,5'e, daha önce aylık yüzde 7 olarak uygulanan taksitlendirme bedelinin ise aylık yüzde 4'e indirildi.

TAKSİTLİ TATİL EN İDEAL TATİL!

WORLD KART
İDEAL
ADVANTAGE
BONUS KART

sahiplerine
VADE FARKSIZ
4 veya 12
ay taksit
imkanı

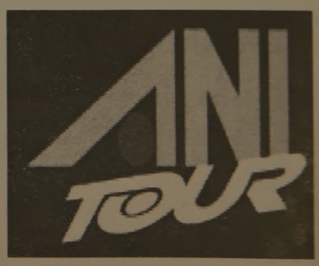

duru turizm

✔ OKUL GEZİLERİ
✔ VİZE İŞLEMLERİ
✔ YURTİÇİ - YURT DIŞI OTEL REZERVASYONLARI
✔ PAKET TURLAR
✔ HAC - UMRE
✔ YURTİÇİ - YURTDIŞI UÇAK BİLETLERİ
✔ KONGRE VE SEMİNER

TÜRK HAVA YOLLARI

KAYABEYOĞLU TURİZM SEYAHAT
Demirsubaşı Mh. Çeşme Sok. No:9/A GEMLİK
Tel : (0.224) 514 47 71 Fax : (0.224) 514 40 44

Böbrek hastaları çareyi şifalı sularda aramayın

Uzmanlar, kronik böbrek yetmezliği hastalığının çaresinin şifalı sularda aranmaması gerektiğini belirtiyorlar.
Böbrek fonksiyonları çeşitli hastalıklar sonucu azalmış veya bozulmuş hastalarda hipertansiyona sık rastlandığını belirten uzmanlar, aşın sıvı içilmesi ve bu sıvının idrarla yeterince atılamaması ile hastalarda volüm (vücutta su ve tuz birikimi) yüklenmesine bağlı ağır hipertansiyon oluşabileceğini söyledi.
Kronik böbrek rahatsızlığı bulunan hastaların bu konuda dikkatli olması gerektiğini söyleyen uzmanlar, **"Kronik böbrek yetmezliği olan hastalarda böbreklerde varolan, bozukluklar herhangi bir tedavi ile düzelmez. Burada amaç yetmezlik düzeyini bulunduğu konumda tutmaktır. Yetmezliği hızlandıran nedenlerden biri de hipertansiyondur. Bu hastalar hipertansiyona yol açan bütün nedenlerden kaçınmalıdır. Böbrek yetmezliğine en sık yol açan hastalıklarda toplumumuzda sık görülen hipertansiyondur. Ayrıca taş hastalığı ve kronik infeksiyonlar da sık olarak görülür. Bu nedenle, çeşitli hastalıklara bağlı olarak böbrek yetmezliği olan veya uzun süreli diyabet ve hipertansiyonu olan hastaların bir nefroloji uzmanı ile görüşerek durumlarını araştırmaları uygun olacaktır"** şeklinde konuştular.

Ses kısıklığına dikkat!

Bircok kısinin üzerinde durmaya değer bulmadığı ses kısıklığının ciddiye alınması gerektiği bildirildi.
Uzun süren ses kısıklığının, tümörün habercisi olabildiğini ifade eden uzmanlar, **"Sigara içiyor sanız, sesinizin tonu giderek bozuluyor ve 2 hafta içinde düzelmiyorsa ses sağlığınız tehlikede olabilir. Çünkü uzun süre geçmeyen ses kısıklığı bir tümörün habercisi olma ihtimali vardır"** diye konuştu.
Bazı yiyecek ve içeceklerin de ses sağlığını olumsuz etkileyebildiğini belirten uzmanlar, ses kısıklığı yaşayan insanların çikolata, kahve, çay veya kola gibi içeceklerden uzak durmasını öğütlüyor.
Uzmanlar, ayrıca sesi doğru kullanmak için yüksek sesle konuşulmaması, gün içinde bol su tüketilmesi ve asitli içeceklerden uzak durulmasını da öneriyor.

GEMLİK REHBERİ

GEREKLİ TELEFONLAR

İtfaiye	110
Polis İmdat	155
Jandarma İmdat	156
Jandarma K.	513 10 55
Polis Karakolu	513 18 79
Gar. Kom.	513 12 06

KAYMAKAMLIK

Kaymakamlık	513 10 51
Kaymakamlık ev	513 10 52
C.Savcılığı	513 10 53
C.Savcı Yrd.	513 29 54
Emniyet Müd.	513 10 28

ULAŞIM

Uludağ Turizm	513 12 12
Aydın Turizm	513 20 77

HASTANELER

Devlet Hastanesi	513 92 00
SSK Hastanesi	513 23 29
Mer.Sağ.Ocağı	513 10 68

TAKSİLER

Körfez Taksi	513 18 21
Çınar Taksi	513 24 67
Güven Taksi	513 32 40
Gemlik Taksi	513 23 24
Manastır Taksi	514 35 50

RESMİ DAİRELER

TEK Arıza	513 20 66
TEK İşletme	513 45 03
Statyum	514 00 95
Orm.Böl.Şef.	513 12 86
Millî Eğt. Md.	513 11 74
Halk Kütüphane	513 13 53
Askerlik Şb.	513 10 57
Karayolları	513 13 08
Liman Baş.	513 11 33
Mal Müd.	513 10 95
Nüfus Md.	513 37 42
Özel İd. Md.	513 15 07
Tapu Sicl. Müd.	513 14 14
Müftülük	513 13 64
Gümrük Md.	513 14 11
Tekel Md.	513 10 42
Ver. Dairesi Md.	513 23 60
İlçe Tarım Müd.	513 11 86
İlçe Seç. Md.	513 77 73

BELEDİYE

Santral	513 45 21 -23
Başkanlık	513 45 20
Zabıta	513 24 32
Otobüs İşlet.	513 45 21-122
Su İşlet.	513 45 21 - 115
İtfaiye	513 23 25
Muhasebe Md.	513 45 21 -182
Yazı İşl. Md.	513 45 21 -111
Su Arıza	Yalnız 185

DENİZ OTOBÜSÜ

Bursa	256 77 84
Mudanya	544 30 60
Yenikapı	(212) 516 12 12
Yalova	(226) 811 13 23
İDO İmam Aslan Dinlenme Tes.	513 24 94

VAPUR - FERİBOT

Yalova	(226) 814 10 20
Topçular	(226) 363 43 19
Eskihisar	(262) 655 60 31

OTOBÜS

Şehirlerarası	261 54 00
Otobüs Terminali	(18 Hat)

TÜP DAĞITICILARI

Aygaz	513 12 95
Tekgaz	513 16 37
Ocakgaz	513 16 37
Ergaz	513 88 43
İpragaz	513 22 59
Habaşgaz	513 45 46
Yeni Likitgaz	513 65 00
BP Gaz	514 59 81
Bütünler Likitgaz	513 80 00
AKCAN PETROL	513 17 79
YERLİYURTLAR PETROL	513 30 33

Not Defteri

MUZAFFER GÜRBOĞA
Eğitimci-Yazar

Okumak ve Düşünmek

Yaşama dair soruların yanıtlarını okuyarak ve düşünerek bulabiliriz. Okumak bir yolculuğa sürer bizi. Bu yolculukta kendi kişisel duvarlarımızı aşabilir, kuşatılmışlığımızı yarabiliriz. Dünyayı, toplumu ve insanları anlamak okumanın kazanımlarıdır. Doğru soru sormayı öğrenebilir, kendimizle ilişkiye geçebiliriz. Ne yazık ki ülkemizde okuma sevgisi yeterli düzeyde değildir. Eğitim kurumlarından okumaya ve düşünmeye gerekli önemin verildiği söylenemez. Bir araştırmaya göre, gençlerin yüzde 44'ü kitap okumuyor, yüzde 52'si sinemaya gitmiyor, yüzde 72.5'i de tiyatro ve konsere gitmiyor. Düşünme değil, ezberle yetinen bir kuşakla geleceğimizden umutlu olabilir miyiz? İşin kolayına kaçıyoruz. Düşünme, ırdeleme ve yaratma yeteneklerini geliştirmiyoruz. Onun için sorun çözme yeteneğimiz düşüktür.

Okula bir varolma tarzıdır. Dünyayı doğru, gerçekçi algılamak okumakla olanaklıdır. Düşünme eylemi sürekli bilgiyle beslenme yoluyla gerçekleşen bir eylemdir. Bilgiyi paylaşmayan toplumlarda otoriter yapılanma egemendir. Gerçeklerle yüzleşmekten korkmayalım. Eğitim sistemimiz bilgi ve beyinsel üreticilikten uzak konumuyla çağdaş olmaktan uzak. Farklılıklarımızdan vazgeçip uyum sağlamaya çalışmanın adı eğitim olmasın sakın. Benzeşmeye çalışırken kendimiz olmaktan çıkar, kendimize yabancılaşırız.

Okuma eylemi ciddi bir emek işi olarak algılayalım. Okuma zevkini, öğrenme zevki ile birleştirelim. Yazmayı deneyelim.

Yazmak bir uygarlık ölçütüdür. Eli kalem tutan insanın okuyan, düşünen bir insan olduğunu söyleyebiliriz.

KAYIP

Gemlik Nüfus Müdürlüğü nden aldığım nüfus cüzdanımı kaybettim. Hükümsüzdür.
ANIL AYYILDIZ

GEMLİK Körfez
GÜNLÜK SİYASİ GAZETE

YIL : 31 SAYI : 1631
FİYATI : 200.000 TL. (KDV Dahil)
Sahibi : Kadri GÜLER
Yazı İşleri Müdürü : Serap GÜLER
İstiklal Cad. Bora Sok. No:3/B
Tel : 5131797 Fax : 513 35 95 GEMLİK
Basıldığı Yer : KÖRFEZ OFSET
Matbaaclık-Yayıncılık-Reklamcılık Tesisi
İstiklal Cad. Bora Sok. No:3/B GEMLİK
(Dini bayram Günleri ve Pazar günleri yayınlanmaz)

YEŞİLIRMAK'TAN SÜPER BAŞARI

HEPSİ GEMLİK'TEN HEPSİ 4 YILLIK

FERDİ VE KİTLESEL BAŞARIDA 1 NUMARA

İŞTE ÇAĞDAŞLAŞMA PROJEMİZİN SONUCU

No	Adı Soyadı	Üniversite	Bölüm	No	Adı Soyadı	Üniversite	Bölüm
1	Gökhan Üngören	Orta Doğu Tek. Üni.	Elektrik-Elektronik Müh.	55	Bilal Köksal	Akdeniz Üni.	Hukuk Fakültesi
2	Esad Numan Kökbıyık	Boğaziçi Üni.	Makine Mühendisliği	56	Hasan Türkmen	Ankara Üni.	Hukuk Fakültesi
3	Hamza Kolay	İstanbul Teknik Üni.	Makine Mühendisliği	57	Abdullah Kocamaz	Atatürk Üni.	Hukuk Fakültesi
4	Murat Algün	Fatih Üni.	Endüstri Mühendisliği	58	Levent Aydın	Marmara Üni.	Hukuk Fakültesi
5	Muhammed S. Polat	Yıldız Teknik Üni.	Elektronik ve Haberleşme M.	59	Emrah Pala	Yakın Doğu Üni.	Hukuk Fakültesi
6	Çağlar Arslan	Kocaeli Üniv.	Bilgisayar Mühendisliği	60	Murat Sarıca	Selçuk Üni.	Aile Ekonomisi ve Ses Öğr
7	Canan Kahraman	Kocaeli Üniv.	Bilgisayar Mühendisliği	61	Aykut Şehir	Ege Üni.	Türk Dili ve Edebiyatı
8	Hasan Ateş	Osmangazi Üni.	Elektrik-Elektronik Müh. (İng)	62	Zuhal Beki	Osmangazi Üni.	Türk Dili ve Edebiyatı
9	Hasan Aydınlı	Uludağ Üni.	Elektronik Mühendisliği	63	Banu Ünlü	Osmangazi Üni.	Türk Dili ve Edebiyatı
10	Murat Şahin	Karadeniz Teknik Üni.	Makine Mühendisliği	64	Zehra Güneş	Z. Karaelmas Üni.	Matematik
11	Onur Bozada	Mustafa Kemal Üni.	Makine Mühendisliği	65	Fatih Göral	Karadeniz Teknik Üni.	Kimya Fakültesi
12	Bahadır Doğan	Osmangazi Üni.	Makine Mühendisliği	66	Kadir Özkarakaş	Atatürk Üni.	Kimya Fakültesi
13	İsa Nurun Arslan	Süleyman Demirel Üni	Makine Mühendisliği	67	Taner Çetintaş	İzmir Yüksek Tek. Enj.	Kimya Fakültesi (İng)
14	Mehmet N. Pişkincan	Selçuk Üni.	İnşaat Mühendisliği	68	Dilek Kutlu	Uludağ Üni.	Biyoloji
15	Hatice Terzi	Çukurova Üni.	Mimarlık Fakültesi	69	Nazmiye Gedik	Süleyman Demirel Üni	Sosyoloji
16	Zeynep Başargil	Sakarya Üni.	Çevre Mühendisliği	70	İlknur Aklan	İstanbul Üni.	Coğrafya
17	Anıl Ekmekçi	İstanbul Üni.	İşletme Fakültesi (İng)	71	Sevil Güleç	Çanakkale 18 Mart Ü.	Ebelik
18	Sertaç Kınmlı	Marmara Üni.	İktisat Fakültesi	72	Bilgin Beşli	Selçuk Üni.	Gazetecilik
19	Melih Alp	Marmara Üni.	İktisat Fakültesi	73	Emin Engin	Akdeniz Üni.	Konaklama İşletmeciliği
20	Birce Esen	Boğaziçi Üni.	Tarih	74	Ali Uysal	Balıkesir Üni.	Konaklama İşletmeciliği
21	Erol Çakmak	Muğla Üni.	İngilizce Öğretmenliği	75	Kemal Öncü	Uludağ Üni.	İktisat Fakültesi
22	Aziz Güler	Anadolu Üni.	İngilizce Öğretmenliği	76	Engin Ertürk	Anadolu Üni.	İktisat Fakültesi
23	Pınar Karaoğlu	Anadolu Üni.	İngilizce Öğretmenliği	77	Kadir Küçük	Kocaeli Üni.	Uluslararası İlişkiler
24	Serap Özbabalık	Anadolu Üni.	İngilizce Öğretmenliği	78	Cenk Tuner	Anadolu Üni.	İktisat Fakültesi
25	Hande Örmeci	Anadolu Üni.	İngilizce Öğretmenliği	79	Murat Avcı	Selçuk Üni.	İktisat Fakültesi
26	Çağatay Turhan	Ege Üni.	İngiliz Dili ve Edebiyatı	80	Esengül Ölmez	Anadolu Üni.	İktisat Fakültesi
27	Rukiye Yarman	Gazi Üni.	Rus Dili ve Edebiyatı	81	Çiğdem Coşkun	Anadolu Üni.	İktisat Fakültesi
28	Semra Bakır	Anadolu Üni.	İngilizce Öğretmenliği	82	Hasan Özçetin	Uludağ Üni.	İktisat Fakültesi
29	Elif Yıldız	Gazi Üni.	Türkçe Öğretmenliği	83	Ceyhan Turhan	Uludağ Üni.	İktisat Fakültesi
30	Burcu Sevil Yılmaz	Afyon Kocatepe Üni.	Türkçe Öğretmenliği	84	Selcen Ülkü Baykal	Anadolu Üni.	İktisat Fakültesi
31	Ahmet Aksu	A. İzzet Baysal Üni.	Türkçe Öğretmenliği	85	Seda Ağrı	Dumlupınar Üni.	İktisat Fakültesi
32	Sabri Ceyhan	Afyon Kocatepe Üni.	Türkçe Öğretmenliği	86	Ömer Deniz	Uludağ Üni.	İktisat Fakültesi
33	Ferihan Ağır	Marmara Üni.	Tarih Öğretmenliği	87	Ahmet İnan	Anadolu Üni.	İşletme Fakültesi
34	Sevim Baş	Marmara Üni.	Sınıf Öğretmenliği	88	Cemal Erclyas	Anadolu Üni.	İşletme Fakültesi
35	Saadet Bayrak	Marmara Üni.	Sınıf Öğretmenliği	89	Kübra Şedit	Afyon Kocatepe Üni.	İşletme Fakültesi
36	Fatih Yüksek	Gazi Üni.	Sınıf Öğretmenliği	90	Fatma Sevim	Anadolu Üni.	İşletme Fakültesi
37	Ömer Yalçın	19 Mayıs Üni.	Sınıf Öğretmenliği	91	Emre Ferhan	Dokuz Eylül Üni.	Maliye
38	Mine Akın	Ege Üni.	Sınıf Öğretmenliği	92	Derya Burak	Anadolu Üni.	İşletme Fakültesi
39	Fatma Keskin	Karadeniz Teknik Üni.	Sınıf Öğretmenliği	93	Esma Bulut	Anadolu Üni.	İşletme Fakültesi
40	Şenay Üçkardeş	A.İzzet Baysal Üni.	Sınıf Öğretmenliği	94	Fulya Besli	Celal Bayar Üni.	İşletme Fakültesi
41	Fethi Kazancı	Afyon Kocatepe Üni.	Sınıf Öğretmenliği	95	Hayriye Uyar	Anadolu Üni.	İşletme Fakültesi
42	Özlem Okumuş	Uludağ Üni.	Sınıf Öğretmenliği	96	Garip Kürklü	Anadolu Üni.	İşletme Fakültesi
43	Ayşe Sarıgöl	Atatürk Üni.	İlk. Matematik Öğretmenliği	97	Osman Batur Onurlay	Pamukkale Üni.	Kamu Yönetimi
44	Yeliz Türkan	Gazi Üni.	İlk. Matematik Öğretmenliği	98	Sencer Kahveci	Anadolu Üni.	Kamu Yönetimi
45	Hasan Çakır	İstanbul Üni.	Sosyal Bilgiler Öğretmenliği	99	Fatma Ürker	Anadolu Üni.	Kamu Yönetimi
46	Funda Köksal	Ankara Üni.	Sosyal Bilgiler Öğretmenliği	100	Mehmet Kaan Kaya	Adnan Menderes Üni.	Maliye
47	Hüseyin Gençtürk	Balıkesir Üni.	Sosyal Bilgiler Öğretmenliği	101	İsrafil Nurkahlı	Anadolu Üni.	Bankacılık ve Sigortacılık
48	Zeki Marmara	Afyon Kocatepe Üni.	Sosyal Bilgiler Öğretmenliği	102	Selin Çınar	Anadolu Üni.	Dış Ticaret
49	Abdullah Yılmaz	Dokuz Eylül Üni.	Fen Bilgisi Öğretmenliği	103	Halil İlham	Niğde Üni.	Su Ürünleri
50	Emrah Sülümanlar	Selçuk Üni.	Fen Bilgisi Öğretmenliği	104	Derya Ören	Ege Üni.	Tekstil
51	Hayati Öztürk	Marmara Üni.	Elektrik Öğretmenliği	105	Hakan Karakaş	Kocaeli Üni.	Otomotiv
52	Kadir Ceren	Marmara Üni.	Enerji Öğretmenliği	106	Asım Öztürk	Anadolu Üni.	Dış Ticaret
53	Yüksel Gökmağara	Selçuk Üni.	Otomotiv Öğretmenliği	107	Mehmet Aykırca	Uludağ Üni.	Elektrik
54	Erman Bayram	Gazi Üni.	Tesisat Öğretmenliği	108	Sevim Ağırbaş	Uludağ Üni.	İngilizce Öğretmenliği

GEMLİK'İN YÜZ AKLARI

5 HUKUK - 16 MÜHENDİSLİK - 10 İŞLETME FAKÜLTESİ - 12 İLETİŞİM FAKÜLTESİ - 8 İNGİLİZCE ÖĞRETMENLİĞİ - 32 ÇEŞİTLİ ÖĞRETMENLİK - 6 KAMU YÖNETİMİ ULUSLARARASI İLİŞKİLER MALİYE vs.

GEMLİK Listeye dahil edemediğimiz diğer isimler dershanede

YEŞİLIRMAK DERSHANESİ

Orhangazi Cad.No: 56 GEMLİK Tel : 514 47 87 - 513 09 57

AKP Grup Başkanvekili Faruk Çelik, Sunğipek arazisi konusunda Uludağ Üniversitesi Rektörüyle anlaşmış.

Anlaşmışlar

Dün, Bursa'da yayınlanan Kent Gazetesi'ndeki bir haberde, Sunğipek arazisinde kurulacak olan yüksek okul ve fakülteler konusunda Rektör ile anlaşma sağlandığı açıklandı, AKP Grup Başkanvekili ve Bursa Milletvekili Faruk Çelik, 285 dönümlük arazinin yüzde 65'inin üniversitede, yüzde 35'inin Belediye'de kalacağını ve kültürpark yapılacağını söyledi. 13 Eylül 2003 günü Gemlik'e gelecek olan Başbakan Recep Tayyip Erdoğan'ın konu ile ilgili açıklama yapacağını da söyleyen Çelik, Gemlik Belediyesi'ne Sunğipek girişindeki caminin bulunduğu yeşil alanın bırakılacağını, U.Ü. Rektörü Mustafa Yurtkuran ile üç kez görüştüğünü, Belediye Başkanı Mehmet Turgut'un da olurunu aldıklarını açıkladı. Hafta içinde sorunu kesinleştireceğini açıklayan Faruk Çelik, haberde, Başbakanın Gemlik'te müjde vereceğini bildirdi.

GEMLİK GEMLİK'İN İLK GÜNLÜK GAZETESİ

Körfez

TARAFSIZ SİYASİ GAZETE

29 Ağustos 2003 Cuma FİYATI : 200.000. TL.

Kömür depoları önlem alıyor

Vezirova Mevkii'nde bulunan kömür depoları şirketleri çevre sağlığına zarar vermemek için İl Sağlık Müdürlüğü'nün istediği önlemleri almaya başladı. Kömür depolarının çevresindeki duvarlar 6 metreye kadar yükseltilirken, sulama sistemleri de kuruluyor. *Haberi sayfa 3'de*

30 Ağustos Zafer Bayramı ve Türk Silahlı Kuvvetler Günü'nün 81. yıldönümü törenlerle kutlanacak.

Yarın Zafer Bayramı

Güne Bakış

Kadri Güler
gemlikkorfez@mynet.com

Müjde mi?

Dünkü Kent Gazetesi nde Sunğipek arazine kurulacak olan ve iki yıldır temcit pilavı gibi Gemlik kamuoyunun önünde duran Fakülte ve yüksekoku sorununun çözüldüğü haberi vardı.

Haberin kaynağı ise. AKP Bursa Milletvekili ve Grup Başkanvekili Faruk Çelik.

Gazetenin haberine göre. 285 dönümlük arazinin yüzde 35'inin Belediye ye verileceği belirtiliyor.

Bu da ortalama 100 dönüm arazi demektir.

Belediye ye bırakılan alan da Rektörün daha önce açıkladığı **"Ova'yı onlar aldı, bize dağı bıraktı"** dediği alan.

Yani. Üniversitenin projesinde poliklinik, lise ve Denizcilik Yüksek Okulu yapılacak alanlar.

Başlangıçta. Tekel'in açacağı Rakı Fabrikası gelmesini istemeyenler. Üniversite bunu önler düşüncesindeyken. belli bir mevkiiye geldiklerinde bu araziye sahip olma fikrine kapıldılar.

Üniversite ve belediye arasında tartışma gibi görülen ve 10 aydır bir adım ileri gitmeyen olay bir arazinin paylaşımından çok. bir zihniyet paylaşımıdır.

Gemlik te Sunğipek arazisinin tamamının Üniversiteye bırakılmamasını isteyen bir tek grup AKP dir.

Onların da tümünün bu doğrultuda olduğunu kimse söyleyemez.

AKP zihniyeti bu alanlarda kahvehane açacak. spor alanları kuracakmış.

Gemlik halkı eğitim alanları istiyor. Sunğipek'i de Üniversiteye bırakılması istiyor.

Bunun için gelsinler, referandum yapsınlar. Güçleri yetiyorsa bunu denesinler.

Ama Rektörün karşısında "Üniversite açıp ne yapacaksınız burayı ker.. çevireceksiniz" diyen zihniyet buna yanaşamaz.

Zafer Bayramı ve Türk Silahlı Kuvvetler Günü'nün 81. yıldönümü, yarın törenlerle kutlanacak. Kutlama Komitesi programı belirlendi. Bayram, yarın saat 07.oo de başlayacak, törenler ise, saat 09.oo da Cumhuriyet Alanı'nda yapılacak.

Zafer Bayramı ve Türk Silahlı Kuvvetler Günü nün 81. yıldönümü 30 Ağustos 2003 Cumartesi günü saat 9.oo da Cumhuriyet Alanı nda yapılacak törenlerle kutlanacak. Kutlama Komitesi nce hazırlanan programa göre, bayram yarın saat 7.oo'de başlayıp, saat 24.oo'de sona erecek. Programa göre saat 09.oo - 09.15 arasında Atatürk Anıtı na çelenk konacak. Saat 09.30 - 10.30 da Askeri Veteriner Okulu'nda kutlamalar kabul edilecek. Saat 11.oo'de Kaymakam, Garnizon Komutanı, Belediye Başkanı, Askeri Birliklerin, okulların ve halkın bayramını alanda kutlayacak. Daha sonra, saygı duruşunda bulunulacak İstiklal Marşı söylenecek. Günün anlamını belirten konuşmanın ardından saat 11.30'da geçit resmi düzenlenecek. Saat 11.45 - 12.15 arasında ise köpek timlerinin gösterileri yapılacak.

Zeytinlerde fidan tırtılı görüldü

Zeytinliklerde fidanlara musallat olan ve ağaçlarda büyük tahribata neden olan tırtıl görüldü. Zeytin yan çürüğü ile mücadelenin başlaması için gün sayılırken, ilçemizin Narlı Köyü, TÜGSAŞ Fabrikası civarında ve Manastır Mıntıkası'nda tırtıla rastlandığı bildirildi. İlgililer, fidan tırtılının genç fidanları yiyerek ağaçta verim düşüklüğüne ve gelecek yılın mahsülünün azalmasına yol açtığını, mutlaka zararlı ile mücadele edilmesi gerektiğini söylediler. Zeytin üreticilerinin bahçelerini kontrol ederek, zararlının görülmesi halinde zehirli bir ilaç ile mücadele başlatmalarının gerekli olduğunu hatırlattılar.

ÖZEL KÖRFEZ FEN DERSHANESİ'NİN

ÖSS GURUR TABLOSU

No	Adı Soyadı	Üniversite	Bölüm	No	Adı Soyadı	Üniversite	Bölüm
1	Emre İstanbullu	İstanbul Teknik Üni.	Endüstri Mühendisliği	70	İlker Doğan Sinan	Uludağ Üni.	Makine Mühendisliği
2	Kadir Ustael	İstanbul Teknik Üni.	Makine Mühendisliği	71	İlknur Dakmaz	Gazi Üni.	Sosyal Bilgiler Öğ.
3	Ceren Günay	Orta Doğu Teknik Üni.	Gıda Mühendisliği	72	İpek Bilgiç	Dumlupınar Üni.	Kamu Yönetimi
4	Hazer Ayvaz	İstanbul Üni.	Tıp	73	İsa Güdenli	Anadolu Üni.	Maliye
5	Çiğdem Uzuntepe	Uludağ Üni.	Tıp	74	Kemal Nazım Duran	Kocatepe üni.	Seramik Mühendisliği
6	Hasan Çavuş	Cumhuriyet Üni.	Diş Hekimliği	75	M.Emre Sal	Karadeniz Teknik Üni.	Uluslararası İliş.
7	Abdullah Bekar	Marmara Üni.	Tarih Öğretmenliği	76	M. Metin Uluğ	Karadeniz Teknik Üni.	Uluslararası İliş.
8	Abdullah Ünlü	Atatürk Üni.	Radyo-Sin-Televizyon	77	Mehmet Al	Süleyman Demirel Üni.	Jeofizik Mühendisliği
9	Ali Haydar Ketir	Fırat Üni.	Çevre Mühendisliği	78	Mehmet Emre Kılıç	Anadolu Üni.	İşletme
10	Ali İhsan Kahveci	Z. Karaelmas Üni.	Maliye	79	Mehmet Şenel	Muğla Üni.	İktisat
11	Ali Murat Özcan	Uludağ Üni.	Tarih	80	Melha Bilgin	Anadolu Üni.	Çal. Eko ve End. İliş.
12	Alpay Kılıç	Gazi Üni.	Talaşlı Üretim Öğrt.	81	Melike Akyıldırım	Z.Karaelmas Üni.	İşletme
13	Alper Güral	Uludağ Üni.	Makine Mühendisliği	82	Meltem Parlak	Mimar Sinan Üni.	Şehir ve Bölge Plan.
14	Arzu Atıcılar	İstanbul Üni.	Hemşirelik	83	Merve Tankut	İstanbul Üni	Biyoloji
15	Arzu Özer	İnönü Üni.	Hemşirelik	84	Muharrem Güldibi	Ankara Üni.	Muhasebe
16	Ayça Seda Kafalı	Balıkesir Üni.	Biyoloji	85	Murat Demir	Niğde Üni.	Su Ürünleri
17	Ayla Yıldırım	Anadolu Üni.	Sinema ve Televizyon	86	Musa Kazım Yıldırım	Başkent Üni.	Muhasebe ve Fin. Yön.
18	Ayşenur Çam	İst. Bilgi Üni.	Halkla İlişkiler	87	Mustafa Geçkin	Ege Üni.	Ziraat Müh.
19	Aytaç Aydın	Uludağ Üni.	Emlak ve Emlak Yön.	88	Müjgan Altın	Kocatepe Üni.	İşletme
20	Bengü Atabligin	Anadolu Üni.	Kamu Yönetimi	89	Mürşide Konak	Anadolu Üni.	Kamu Yönetimi
21	Berkay Çamdeviren	Karadeniz Teknik Üni.	Kimya	90	Nadir Ayta	Pamukkale Üni.	Makine Mühendisliği
22	Bema Bakırdan	Uludağ Üni.	Ziraat Mühendisliği	91	Nazlı Kılıç	İstanbul Üni.	Kimya Mühendisliği
23	Beste Korun	Uludağ Üni.	Hemşirelik	92	Nevin Comart	Ç.Onsekiz Mart Üni.	İşletme
24	Bora Esen	Uludağ Üni.	İşletme	93	Nezahat Özcan	Anadolu Üni.	Halkla İlişkiler
25	Bora Kuş	Ondokuz Mayıs Üni.	Gıda Mühendisliği	94	Nihal Uysal	Ege Üni.	Kimya
26	Burcu Koruç	Doğu Akdeniz Üni.	Türk Dili ve Edebiyatı	95	Orçun Diken	Kocaeli Üni.	Gazetecilik
27	Can Demircan	Anadolu Üni.	Türk Dili ve Edebiyatı	96	Orhan Yabatu	Gazlosmanpaşa Üni.	Ziraat Müh.
28	Caner Demircan	Osmangazi Üni.	Türk Dili ve Edebiyatı	97	Osman Ayhan	Celal Bayar Üni.	İnşaat Mühendisliği
29	Caner Limon	Süleyman Demirel Üni.	İthalat -İhracat	98	Osman Sal	Anadolu Üni.	Halkla İlişkiler
30	Çağrı Zengül	Anadolu Üni.	Kamu Yönetimi	99	Ömer Kalyoncu	Cumhuriyet Üni.	Metalurji ve Mal. Müh.
31	D. Sevtap Yeşiltepe	İstanbul Üni.	Tarih	100	Önder Şişman	Selçuk Üni.	Ancak
32	Derya Aktaş	Dumlupınar Üni.	Hemşirelik	101	Özge Gürsoy	Uludağ Üni.	Tekstil Mühendisliği
33	Destinar Çalışkan	Kafkas Üni.	Hemşirelik	102	Özgecan Güler	Ankara Üni.	Hukuk
34	Dilara Akgün	Uludağ Üni.	İktisat	103	Özgül Öztürk	Ç.Onsekiz Mart Üni.	Biyoloji
35	Dilek Çetin	Z. Karaelmas Üni.	Maliye	104	Özgür Korkmaz	Yeditepe Üni.	Gazetecilik
36	Elif İşcan	Kocaeli Üni.	Gazetecilik	105	Özlem Kaygısız	Uludağ Üni.	İşletme
37	Elif Şimşek	Gazi Üni.	Sınıf Öğretmenliği	106	Özlem Özen	Kırıkkale Üni.	Türk Dili ve Edebiyatı
38	Erhan Dinç	Süleyman Demirel Üni.	Elektronik Hab.Müh.	107	Pınar Demirci	Ç.Onsekiz Mart Üni.	İşletme
39	Erman Özcan	Gazi Üni.	Döküm Öğretmenliği	108	Pınar Demiriz	Marmara Üni.	İktisat
40	Eser Uzun	Dumlupınar Üni.	İşletme	109	Pınar Erkul	Dokuz Eylül Üni.	Turizm İşletmeciliği (İng)
41	Esin Ertaş	Uludağ Üni.	İthalat-İhracat	110	Pınar Gölcük	Akdeniz Üni.	Maliye
42	Esin Güleç	Uludağ Üni.	Tıbbı Laboratuvar	111	Saadet Ersöz	Muğla Üni.	İstatistik
43	Esra Akyürek	Anadolu Üni.	İktisat	112	Sabri Sarıkaya	Ç. Onsekiz Mart Üni.	Ziraat Mühendisliği
44	Esra Ersem	Ankara Üni.	Ziraat Mühendisliği	113	Samet Aslantay	Anadolu Üni.	Basın ve Yayın
45	Esra Öztürk	Anadolu Üni.	İşletme	114	Samet Sevdi	Uludağ Üni.	Uluslararası İliş.
46	Esra Yurtsev	Adnan Menderes Üni.	Hemşirelik	115	Selçuk Gürpınar	Uludağ Üni.	Sanat Tarihi
47	Fatih Korde	Marmara Üni.	Coğrafya Öğretmenliği	116	Serdar Özdil	Balıkesir Üni.	Süt ve Ürünleri
48	Fatma Er	Abant İzzet Baysal Üni	Sosyal Bilgiler Öğ.	117	Serkan Barış	Z. Karaelmas Üni.	Kimya
49	Fidan Koluaçık	İnönü Üni.	Hemşirelik	118	Serkan Dil	Muğla Üni.	İktisat
50	Fırat Örnek	Trakya Üni.	Makine Mühendisliği	119	Serkan Kayhan	Akdeniz Üni.	Çevre Kir. ve Kont.
51	Galip Soykan	Selçuk Üni.	Gazetecilik	120	Serkan Zeytinoğlu	Dumlupınar Üni.	İşletme
52	Gamze Köksal	Sakarya Üni.	Fen Bilgisi Öğretmenliği	121	Serpil Çil	Ç. Onsekiz Mart Üni.	Matematik
53	Gamze Yıldız	Ç. Onsekiz Mart Üni.	Maliye	122	Sinem Kabali	Pamukkale Üni.	Kamu Yönetimi
54	Gökçe Akyıl	Kocaeli Üni.	Uluslararası İlişkiler	123	Songül çevik	Ç. Onsekiz Mart Üni.	Sosyal Bilgiler Öğ.
55	Gökçe Aydın	Niğde Üni.	Jeoloji Mühendisliği	124	Şenol Çalışkan	Uludağ Üni.	Tarih
56	Gözde Ünen	Mersin Üni.	Gıda Mühendisliği	125	Şule Kuş	Kocaeli Üni.	Radyo-Sin-Televizyon
57	Gül Okumuş	Ege Üni.	İşletme	126	Tolga Öztürk	Anadolu Üni.	İngilizce Öğretmenliği
58	Gülçin Bilişik	Anadolu Üni.	Tarih	127	Tuba Büyüker	Balıkesir Üni.	Konaklama İşlet.
59	Güliz Daşan	Selçuk Üni.	Hukuk	128	Tuba Özkan	Anadolu Üni.	Endüstri Mühendisliği
60	Gülşen Yeter	Yüzüncü Yıl Üni.	Muhasebe	129	Tuğba Akın	Pamukkale Üni.	İktisat
61	Hilmi Nadir Çakır	Hacettepe Üni.	Tarih	130	Ümit Kenan Erdoğan	Ç. Onsekiz Mart Üni.	Sınıf Öğretmenliği
62	Hatice Başpınar	Celal Bayar Üni.	Türk Dili ve Edebiyatı	131	Ümran Yılmaz	Muğla Üni.	İşletme
63	Hülya Uygun	Karadeniz Teknik Üni.	Sınıf Öğretmenliği	132	Volkan Doğru	Dumlupınar Üni.	Elektrik
64	Hüseyin Toktürk	Dokuz Eylül Üni.	Ekonometri	133	Yeliz Soydan	İstanbul Üni.	Metalurji ve Mal. Müh.
65	Hüseyin Turan	Sakarya Üni.	Metalurji ve Mal. Müh.	134	Zafer Aydın	Uludağ Üni.	Deniz ve Liman İş.
66	İbrahim Korumaz	M. Kemal Üni.	Makine Mühendisliği	135	Zehra Çırak	Akdeniz Üni.	Kimya
67	İhsan Öztire	Dokuz Eylül Üni.	Coğrafya Öğretmenliği	136	Zeynep Durmuş	Abant İzzet Baysal Üni.	Türkçe Öğretmenliği
68	İlham Gümüş	Karadeniz Teknik Üni.	Maliye	137	Zeynep Yıldız	Uludağ Üni.	İthalat-İhracat
69	İlker Aksen	Kocaeli Üni.	İşletme	138	Zeynep Yılmaz	Okan Üni.	Tercümanlık (İng) (Burslu)

ÖĞRENCİLERİMİZ ÖSS SINAVLARINDA ALDIKLARI PUANLARLA VE KAZANDIKLARI ÜNİVERSİTELER İLE BAŞARILARINA BAŞARIMIZI KATMIŞLARDIR.

ÖZEL KÖRFEZ FEN DERSHANESİ

Kömür depolarında duvarlar yükseliyor, sulama sistemleri kuruluyor.

Kömür depoları önlem alıyor

Vezirova Mevkii'nde bulunan kömür depolarının çevre ve halk sağlığını bozduğu iddiasıyla başlayan gelişmeler üzerine, İl Sağlık Müdürlüğü ekiplerince, kömür firmalarından istenen önlemler her gün izleniyor. İlgililer, firmaların istenen önlemleri almaya başladığını söylediler.

Borusan yolunda bulunan Vezirova Mevkii'ndeki üç büyük firmaya ait kömür depolarının yakınlarında bulunan İslamköylüleri rahatsız etmesi üzerine başlayan gerginlik, İl Sağlık Müdürlüğü ekiplerinin olay yerinde yaptığı incelemelerden sonra, şirketlerden almaları gerektiği önlemleri bildiren bir raporu kendilerine vermeleri ile geriye sayım başladı. Dün, kendisi ile görüştüğümüz bir yetkili, kömür depolarının çevresindeki duvarları 6 metreye yükseltmeye başladıklarını, kömürler elenirken toz çıkmaması için sulama sistemlerini kurmak için hazırlıkları sürdürdüklerini söyledi.

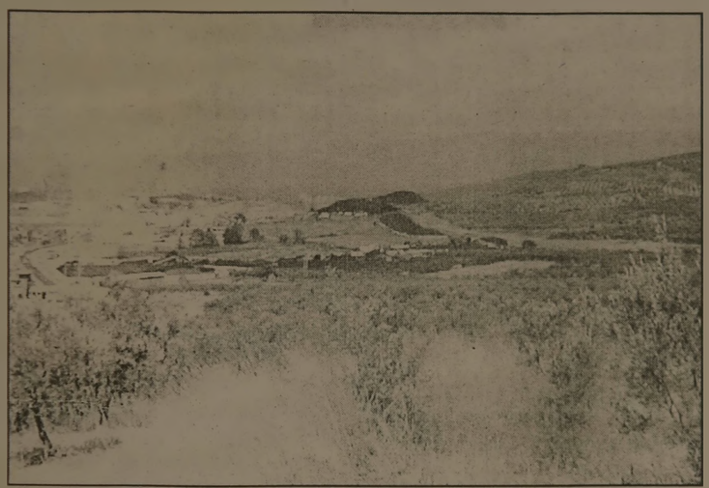

Vezirova Mevkii'ndeki kömür depolarının çevreye zarar verdiği iddiası üzerine, ilgililer buradaki şirketlerden gerekli önlemlerin alınmasını istedi. Şirketler, önlemleri almaya başladı.

İlgililer, her gün kömür depolarını denetlediklerini, çevre sağlığı yönünden insanlara ve bitkilere zarar vermeyecek şekilde gerekli önlemlerin alınması için girişimlerin olumlu sonuç verdiği ve firmaların istekleri yerine getirmeye başladığını bildirdi.

ÇALIŞMALAR BAŞLADI

İlgililer, işverenlerin soruna iyi niyetli şekilde yaklaştıklarını ve hemen girişimlere başladıklarını, sulama sistemleri ve duvar ile ilgili malzemelerin geldiğini, bir yandan da çalışmaların başlatıldığını belirttiler.

TATLI SERT

Erol GÜRÇAY

Yazarımız Erol Gürçay'ın tatile çıkmasa nedeniyle yazılarına bir süre ara vermiştir.

Kamudaki sözleşmeli personel ve yöneticilerin ücretleri belirlendi

Kamudaki sözleşmeli personel ve yöneticilerin ücretleri belirlendi. Kamu İktisadi Teşebbüsleri ve bağlı ortaklıklarının sözleşmeli ve kapsam dışı personeli ile yönetim kurulu başkan ve üyeleri, denetim ve tasfiye kurulu üyeleri ile denetçilerine 2003 yılında uygulanacak ücretler tespit edildi. Resmi Gazete de yayımlanan YPK kararı uyarınca birinci grupta yer alan sözleşmeli personelin en düşük temel ücreti 823 milyar 987 bin lira, en yüksek temel ücret de 1 milyar 374 milyon 58 bin lira olarak belirlendi. Bu grupta banka amiri, asistan, avukat, baş kontrolör, baş mühendis, eczacı, kaptan, tabip gibi meslek grupları bulunuyor. En düşük temel ücret 711 milyon 853 bin lira, en yüksek temel ücret de 1 milyar 177 milyon 639 bin lira olarak belirlenen ikinci grupta ise başhemşire, biyolog, fizikçi, jeolog, gar şefi, ekonomist, öğretmen gibi meslekler yer aldı. Antrenör, ebe, laborant, sayman, teknisyen gibi mesleklerin bulunduğu üçüncü grupta temel ücret ise 655 milyon 662 bin lira ile 1 milyar 20 milyon 407 bin lira arasında olacak. Gemi adamı, hostes, itfaiyeci, memur, şoför gibi görevlilerin yer aldığı dördüncü listede yer alanlar için temel ücretler 605 milyon 140 bin lira ile 880 milyon 177 bin lira arasında belirlendi. Bahçıvan, bekçi, garson, hizmetli ve personelin yer aldığı beşinci gruptaki görevliler ise 577 milyon 45 bin lira ile 779 milyon 133 bin lira arasında temel ücret alacak. KIT ve bağlı ortaklıklarının yönetim kurulu başkan ve üyelerine 427 milyon 639 bin lira net aylık ücret verilecek. Bakanlar Kurulu Kararı ile sözleşme ücretlerinde yapılan brüt 100 milyon lira artış temel ücretlerde brüt 90 milyon lira artış olarak uygulanacak. Temel ücretler, en yüksek temel ücretleri aşmamak kaydıyla yüzde 5 oranında artırılması ve sözleşme ücret tavanının 1 milyar 603 milyon 500 bin lirayı geçmemesi kararlaştırıldı. Yapılacak ücret düzenlemeleri yönetim kurulu üyeliği ücreti ve ek ödemesi hariç, diğer ödemeler dahil hiçbir şekilde 587 milyon 513 bin liradan düşük. Türkiye Kalkınma Bankası ve Türkiye İhracat Kredi Bankası'nda genel müdürler için 3 milyar 476 milyon 981 bin lira, diğer personel için 3 milyar 73 milyon 549 bin liradan yüksek olmayacak. TPAO, BOTAŞ, PETKİM, TÜPRAŞ, DİTAŞ ve İGSAŞ'ta genel müdürler için 3 milyar 89 milyon 780 bin lira, diğer personel için 2 milyar 686 milyon 348 bin liradan yüksek, diğer kuruluşlarda genel müdürler için 2 milyar 728 milyon 867 bin lira, diğer personel için 2 milyar 325 milyon 435 bin liradan yüksek olmayacak.

TAŞI GEDİĞİNE

İnan Tamer

Tefeci Cenneti ....

Türkiye tefeci cenneti oldu Topluma da cehennem....

Mesleki açık öğretim lisesi kayıtları başladı

Mesleki açık öğretim liselerine ilk kez kayıt yaptıracakların kayıtlarına başlandı. Gemlik Teknik Lise ve Endüstri Meslek Lisesi'nden yapılan açıklamada, mesleki açık öğretim liselerine devam etmek isteyenlerin, okul müdürlüğüne başvurarak, her gün saat 10.00 ile 12.00 arası, öğleden sonra 14.00 ile 16.00 arasında kayıt yaptırabilecekleri belirtildi. İlgililerin, daha geniş bilgi almak için okul müdürlüğüne başvurmaları istendi. Yapılan açıklamada, kayıtların 5 Eylül 2003 tarihinde sona ereceği belirtildi.

Buluşma

Gürhan ÇETİNKAYA

Boşluk

Motorda boşluk bırakırsan pistonlar istenilen verimde dönüş yapamaz. Dolayısıyla zaman içinde motor arızalanır.

Ondan sonra hiç bitmeyen onarım başlar.

Parça bir kez bozulmaya görsün. Ne yapsan etsen eski düzeyine gelmez.

Taşın yerinden oynaması gibi...

Toplumlar için de sonuç ve uygulama aynı.

Yaşamın her alanında boşluk bırakmadan görevlerin tam anlamıyla yapılması gerek.

Devlet içinde, yurttaş içinde böyle. Sonuç da değişmiyor kural da...

Yoksa çapsız, niteliksiz, hazırlıksız birileri gelip haksız ve acımasız biçimde boşluğu dolduruyor.

Söz konusu boşluk doldurulurken ne yazık ki bireysel çıkarlar ön planda oluyor.

Toplumun zaaflarını ve eğilimlerini iyi gözleyen biri, bu eksiklikleri kendisine tahvil ediyor ve ülkenin kaderiyle oynayabilecek düzeye geliyor.

Onun için ülkesini, ulusunu seven yurttaşlar olarak bilinç ve sorumluluk düzeyimizi yükseltip görevlerimizi aksatmadan, eksik bırakmadan yürütmek durumundayız.

Kuskusuz yasalar ve kurallar çerçevesinde...

Yurttaşların sorumluluklarını yerine getirmesi doğal olarak devleti de etkileyecek.

Hatta payı en aza düşecek.

Kalkınmada gelişmede hızla gerçekleşecek.

Bunu bilmek ya da kestirmek için kahin olmaya gerek yok.

Yaşananlar en somut gösterge...

Hakka hukuka saygılı omak, insanlara ve doğaya sevgi duymak ulusa kalkınmanın da, huzurunda en değişmez kuralı.

Bugün gelinen noktaya baktığımızda kural tanımazlığın, yasal boşlukların işin kötüsü o boşluklardan yararlanma gayretinin etkilerini somut olarak görmek olanaklı.

Oysa ülkelerin yaşamı belki uzun soluklu ama... İnsan yaşamı dediğin ne ki... Onun için iyilikten güzellikten, doğrudan, barıştan uzaklaşmanın ne anlamı var?

Eğer toplumsal kalkınmayı istiyorsak, mutlu insanlarla barışık bir dünyayı özlüyorsak işe önce kendimizden başlamamız gerekiyor.

Kendimizle barışık olacağız. Görevlerimizi aksatmadan, toplumun yüksek çıkarlarını düşünerek yapacağız.

Günü ve kendimizi kurtarmak için toplumla inatlaşmak, topluma rağmen ayak diremek, dayatmak yarar getirmiyor.

Geçmişte örneği çok..

Gazete arşivlerini taramak, yakın tarihin tozlu sayfalarına göz atmak ayağımızı denk almamız için yeterde artar bile....

GARİMENKULUN AÇIK ARTTIRMA İLANI
GEMLİK İCRA MÜDÜRLÜĞÜNDEN

Dosya No : 2003/9 TAL.

Satılmasına Karar Verilen Gayrımenkulün Cinsi, Kıymeti, Adeti, Evsafı :

Gemlik Umurbey Köyü (Beldesi) Köyiçi Mevkii, Parsel 8279 sayılı 4/26 arsa payı (6) nolu iş yeri Umurbey Beldesi'nde, İstiklal Caddesi'ne Cepheli, Çarşı'ya yakın bir konumdadır. Gürçay İnşaat Pars Apt. No : 12/A da bulunan 80 metrekare miktarlı işyerinin zemini paladyen kapı olup, doğramalar demir profilden yapılmıştır. Ayrıca, kapalı bir lavabosu bulunmaktadır. Boş bir vaziyette olan işyerinin elektrik ve suyu mevcut olup, belediye hizmetlerinden yararlanılmaktadır.

Taşınmazın muhammen değeri 25.000.000.000.- TL.dir.

İMAR DURUMU : Bitişik nizam kat adedi 3 bina yüksekliği 9.50 mt. çatı meyil % 30 yapılarma koşulları Bursa Kültür ve Tabiat Varlıkları Koruma Kurulun'ca onaylanan sit yönetmeliğine uyulacaktır.

SATIŞ ŞARTLARI :

1- Satış 13.10.2003 günü saat 10.30 dan, 10.40 a kadar Gemlik İcra Müdürlüğü önünde açık arttırma suretiyle yapılacaktır. Bu arttırmada tahmin edilen kıymetin % 60 ini ve rüçhanlı alacaklılar varsa alacakları mecmuunu ve satış masraflarını geçmek şartı ile ihale olunur. Böyle bir bedelle alıcı çıkmazsa en çok arttıranan taahhüdü baki kalmak şartıyla **23. 10. 2003 PERŞEMBE** günü aynı saat ve yerde ikinci arttırmaya çıkarılacaktır.

Bu arttırmada da bu miktar elde edilmemişse, gayrımenkul en çok arttıranın taahhüdü saklı kalmak üzere arttırma ilanında gösterilen müddet sonunda en çok arttırana ihale edilecektir. Şu kadar ki, arttırma bedelinin malın tahmin edilen kıymetinin % 40 ını bulması ve satış isteyenin alacağına rüçhanı olan alacakların toplamından fazla olması ve bundan başka paraya çevirme ve paylaştırma masraflarını geçmesi lazımdır. Böyle fazla bedelle alıcı çıkmazsa satış talebi düşecektir.

2- Arttırmaya iştirak edeceklerin, tahmin edilen kıymetin % 20 si nispetinde pey akçesi (T.Lirası veya devlet tahvili dışındaki döviz kabul edilmeyecektir.) veya bu miktar kadar Milli bir bankanın teminat mektubunu vermeleri lazımdır. Satış peşin para iledir. Alıcı istediğinde 10 günü geçmemek üzere mehil verilebilir. Tellaliye resmi, ihale pulu, tapu harç ve masrafları ile KDV alıcıya aittir. Birikmiş vergiler satış bedelinden ödenir.

3- İpotek sahibi alacaklılarla ilgililerin (*) bu gayrımenkul üzerindeki haklarını hususuyle faiz ve masrafa dair olan iddialarını dayanağı belgeler ile on beş gün içinde dairemize bildirmeleri lazımdır. Aksi takdirde hakları tapu sicili ile sabit olmadıkça paylaşmadan hariç bırakılacaklardır.

4- İhaleye katılıp daha sonra ihale bedelini yatırmamak suretiyle ihalenin feshine sebep olan tüm alıcılar ve kefilleri teklif ettikleri bedel ile son ihale arasındaki farktan ve diğer zararlardan ve ayrıca temerrüt faizinden müteselsilen mesul olacaklardır. İhale farkı ve temerrüt faizi ayrıca hükme hacet kalmaksızın Dairemizce tahsil olunacak, bu fark, varsa öncelikle teminat bedelinden alınacaktır.

5- Şartname, ilan tarihinden itibaren herkesin görebilmesi için dairede açık olup masrafı verildiği takdirde isteyen alıcıya bir örneği gönderilebilir.

6- Satışa iştirak edenlerin şartnameyi görmüş ve münderecatını kabul etmiş sayılacakları, başkaca bilgi almak isteyenlerin yukarıda yazılı dosya numarası ile Müdürlüğümüze başvurmalı ile satış ilanının tebliğ edilemeyen alakadarlara İİK.127. Maddesine göre tebliğ yerine kaim olacağı ilan olunur. 25.08.2003

(İc. İf. K. 126)

(*) İlgililer tabirine irtifak hakkı sahipleri de dahildir.

Yönetmenlik Örnek No : 27

İcra Müdürü

39175

Basın 2003/15

İLAN

Tasfiye halinde Erkullar İnşaatçılık Taahhüt Turizm A.Ş. şirketi 13.08.2003 tarihinde tasfiyeye girmiş olup, borçlu ve alacaklıların ellerindeki vesikaları ile birlikte 1 yıl içinde tasfiye memuruna başvurmaları önemle rica olunur.

TASFİYE MEMURU

KAYIP

35 KV 234 plakalı traktörümün ruhsatı kaybolmuştur. Hükümsüzdür.

Cemil UYSAL

KAYIP

Gemlik Ticaret Lisesi'nden 1994 yılında aldığım diplomamı kaybettim. Hükümsüzdür.

Naciye SÜMER

KAYIP

Nüfus cüzdanımı kaybettim. Hükümsüzdür.

Halil ÇELİKLER

ELEMAN ARANIYOR

Profesyonelce gazetecilik yapabilecek ELEMAN ve matbaamızda yetiştirilmek üzere ÇIRAK ARANIYOR.

Müracaatların şahsen yapılması rica olunur.

İstiklal Caddesi Akbank Arkası Bora Sokak No : 3/B GEMLİK

DOĞUŞ FEN DERSHANESİ

4 YILLIK LİSANS PROGRAMLARINI KAZANAN ÖĞRENCİLERİMİZ

No	ADI SOYADI	ÜNİVERSİTE - BÖLÜM
1	Kadem KARAMAN	İzmir Yüksek Teknoloji Enstitüsü Bilgisayar Müh.
2	İlkim KAPAÇ	Marmara Üniversitesi Hukuk Fakültesi
3	Hasan KAÇAR	Marmara Üniversitesi İşletme
4	Sinem CERRAH	Mimar Sinan Üniversitesi Mimarlık
5	Orçun KAVAKLIPINAR	Ankara Üniversitesi Hukuk Fakültesi
6	Emrah Barış GÖNEN	Dokuz Eylül Üniversitesi Hukuk Fakültesi
7	Tolga LÜLECİ	Ege Üniversitesi İstatistik
8	Hüseyin Sinan CANDALI	Yıldız Teknik Üniversitesi Makine Müh.
9	B. Hayrettin ZEYBEKÇİ	Mersin Üniversitesi Turizm İşlet. ve Otelcilik
10	Fatma BOLAT	Mersin Üniversitesi Turizm İşlet. ve Otelcilik
11	Murat BAYDAR	Haliç Üniversitesi İşletme İngilizce
12	Tuğba YAŞA	Kahramanmaraş Sütçü İmam Biyoloji
13	Engin SEVİNİŞ	Mustafa Kemal Üniversitesi Su Ürünleri
14	Mehmet ASLAN	Dumlupınar Üniversitesi Maden Müh.
15	Ebru BADEMCİ	Ege Üniversitesi Tekstil Müh.
16	Çağlar Soyuak	Uludağ Üniversitesi Makine Müh.
17	Önder DOĞAN	Kocaeli Üniversitesi Kimya Müh.
18	Emrah AYDIN	Süleyman Demirel Üniversitesi Fizik
19	Özge COZAR	Süleyman Demirel Üniversitesi Biyoloji
20	Erdal AKYILDIZ	Balıkesir Üniversitesi Turrizm İşlet. ve Otelcilik
21	Gülfüz CAMGÖZ	Abant İzzet Baysal Üniver. Sınıf Öğretmenliği
22	Sanem ÖZTÜRK	Uludağ Üniversitesi Hemşirelik
23	Alkan ÇOKAL	Kocaeli Üniversitesi Otomativ Öğretmenliği
24	Onur DALOĞLU	Atatürk Üniversitesi Coğrafya
25	Zeliha YILDIRIM	Anadolu Üniversitesi Kamu Yönetimi
26	Sinem ŞİMŞEK	Çanakkale Üniversitesi Türkçe Öğretmenliği
27	Uğur ÖZTÜRK	Anadolu Üniversitesi Kamu Yönetimi
28	Gönül KURTULDU	Muğla Üniversitesi İşletme
29	Nuri KORUMAZ	Adnan Menderes Üniversitesi Matematik
30	Özay KARATAŞ	Trakya Üniversitesi Ziraat Mühendisliği
31	Figen BAĞDATLI	Gazi Üniversitesi Fen Bilgisi Öğretmenliği
32	Güneş KATI	Kocaeli Üniversitesi Hemşirelik
33	İsmail ŞEN	İzmir E.Ü. Halkla İlişkiler
34	Tuba ÖK	Yakındoğu Üniversitesi Hukuk Fakültesi

ÖZEL
DOĞUŞ FEN DERSHANESİ
"Her Zaman Bir Adım Önde"
İstiklal Cad. No:30 GEMLİK Tel : (0.224) 514 45 15 - 513 70 80

Açlık sınırı 446 milyon lira

Dört kişilik bir ailenin aylık zorunlu gıda harcaması tutarının 446 milyon 370 bin lira olduğu bildirildi. Türk-İş Araştırma Merkezi tarafından yapılan araştırmaya göre, Temmuz ayında 446 milyon 245 bin lira olan ve **"açlık sınırı"** olarak da nitelendirilen dört kişilik bir ailenin aylık zorunlu gıda harcaması tutarı 25 bin lirahk artışla Ağustos ayında 446 milyon 370 bin lira oldu. **"Yoksulluk sınırı"** olarak nitelendirilen ve dört kişilik ailenin aylık zorunlu gıda harcaması tutarının yanı sıra ulaşım, kira, giyim, yakacak ve kültür gereksinimleri için yapması gereken harcama tutarı ise Ağustos ayında 1 milyar 356 milyon 748 bin lira olarak gerceklesti. Gıda harcaması tutarında bu yılın 8 ayında yüzde 17.4, son 1 yılda ise yüzde 29.1 oranında artış gerceklestiği vurgulanan araştırmada, yılbasından bu yana aclık sınırında 66 milyon lira, yoksulluk sınırında ise 202 milyon lira artış olduğu kaydedildi. Yaz mevsimiyle birlikte görülen özellikle sebze-meyve fiyatlarında görülen nispi ucuzluğun mutfak harcamasına olumlu etkisi bu ay da devam ederken, et, tavuk, yumarta gibi temel gıda maddelerinde bu ay görülen fiyat artışlarına bağlı olarak mutfağa gelen yük, sebze ve meyvedeki dönemsel ucuzlukla etkisini yitirdi. Araştırma Merkezi nin gıda harcamasına ilişkin Ağustos 2003 verileri temel alınarak kıyaslama yapıldığında, Ankara da yaşayan dört kişilik bir ailenin gıda için yapması gereken asgari harcama tutarı bir önceki aya göre değişmedi. Böylece son üç ay itibariyle gıda harcaması tutarındaki gerileme toplam olarak yüzde 1.6 oldu. 2003 yılının ilk sekiz ayı itibariyle gıda harcaması tutarındaki artış oranı yüzde 17.4 oranında kaldı. Gıda harcaması tutarı geçen yıla göre yüzde 29.1 oranında arttı. Yıllık artış bazında bu oran 2002 yılının son ayında da görülmüş, izleyen aylardaki yükselme eğilimi Mayıs ayından bu yana yerini gerilemeye bıraktı. Oniki aylık ortalamalara göre değişim oranı ise yüzde 34.8 olarak gerçekleşti.

Sözleşmeli sağlık personeli için Ekim ayınd sınav yapılacak

Sağlık Bakanı Recep Akdağ, sözleşmeli olarak istihdam edilecek sağlık personeli için yapılacak sınavların ve kura çekimlerinin Ekim ayında, personel atamalarının ise Kasım ayında yapılacağını söyledi. Akdağ, eleman temininde güçlük çekilen yerlerde sözleşmeli sağlık personeli çalıştırılmasını öngören yasa gereğince alınacak personel için yapılacak merkezi sınav konusunda ÖSYM ve Milli Eğitim Bakanlığı nın ilgili birimiyle görüşmeler yaptıklarını belirtti. Kasım ayında da bu personelin atamalarının yapılabileceğini ifade ed Akdağ, kurayla atanacal personel için de Bakanl Kurulu na sunmak üzere yönetmelik hazırladıkla kaydetti. Yasa, her yıl çalıştırılacak sözleşmeli personel sayısını; bunlar pozisyon, unvan ve niteliklerini, DPT ve Maliye Bakanlığı nın tekl üzerine Bakanlar Kurulu belirleyecek. Bu pozisyo larda çalıştırılacak perso sayısı 22 bini geçemeye cek. Uzman tabip, tabip, diş tabibi ve eczacı pozis yonlarına her türlü atam kura ile diğer sözleşmeli personel pozisyonlarına atama ise merkezi sınavla yapılacak.

TAKSİTLİ TATİL EN İDEAL TATİL!

WORLD KART
İDEAL
ADVANTAGE
BONUS KART

sahiplerine
VADE FARKSIZ
4 veya 12
ay taksit
imkanı

ANI TOUR

düru turizm

✔ OKUL GEZİLERİ
✔ VİZE İŞLEMLERİ
✔ YURTİÇİ - YURT DIŞI OTEL REZERVASYONLARI
✔ PAKET TURLAR
✔ HAC - UMRE
✔ YURTİÇİ - YURTDIŞI UÇAK BİLETLERİ
✔ KONGRE VE SEMİNER

TÜRK HAVA YOLLARI

KAYABEYOĞLU TURİZM SEYAHAT
Demirsubaşı Mh. Çeşme Sok. No:9/A GEMLİK
Tel : (0.224) 514 47 71 Fax : (0.224) 514 40 44

Nefes darlığı hastalık habercisi

Sık karşılaşılan nefes darlığı, tıbbi bir değerlendirmeyi gerektiriken; aynı zamanda akciğer kanseri, astım ve kalp yetmezliği gibi hastalıkların habercisi olabiliyor.

Uzmanlar, nefes darlığının yoğun egzersiz, ağır aktiviteler, yüksekli, sıcak-soğuk hava gibi nedenlerle ortaya çıkabileceğini belirterek, **"Çevresel şartların dışında nefes darlığı, çoğunlukla tıbbi bir bozukluğa işaret eder. Hava açlığı, nefes alma zorluğu olarak bilinen nefes darlığı, birçok tıbbi bozukluğun varlığını haber veriyor olabilir"** diyorlar.

VÜCUDUN ALARMI, NEFES DARLIĞI

Nefes darlığının v[illegible] değişik organ sis[illegible]lerinde meydan[illegible] gelen birçok bozukluk tar[illegible]dan oluştuğu[illegible] be[illegible]ten uzmanlar, **"İnsanların sık karşılaştığı fakat önemsemediği bu durum, genellikle vücudun alarmıdır. Nefes darlığının altında yatan sebepler ise; bronşit, tüberküloz, astım, kronik tıkayıcı akciğer hastalığı (KOAH), akciğer kanseri ve diğer tümörler, akciğer dolaşımında pıhtı (pulmoner emboli), akciğer zarı hastalıkları, diyaf ram ve göğüs duvarı hastalıkları olabilir. Önemsenmeyen nefes darlığının altında, hayati tehlike arz edebilecek hastalıklar yattığı ihtimalinin gözardı edilmemesi gerekir"** diye konuştu.

Nefes darlığının kalp yetmezliği gibi hastalıkların da belirtisi olabildiğini ve bunun nefes darlığı ile birlikte geceleri uykusuzluk, ö[illegible], ayak bileklerinde şişlik, halsizlik [illegible] [illegible]ğını vurgulayan [illegible]zmanlar, **"Kalp yetmezliğinin sebebi genellikle kalp adalesinin hasarlı olmasıdır. Hastaların çoğunda bu durum, kalp krizi sonucu oluşur. Nefes darlığı ile bu şikayetleri yaşayan kişiye eg zersiz testi (kardi yopulmoner testi), akciğer fonksiyon değerlendirmesi (spirometri) yapılmalı, yürüme bandı ve bisiklet üzerinde, akciğerlerin gaz alışverişi ölçülmelidir"** dedi.

NEFES DARLIĞI NASIL TEDAVİ EDİLİR?

Nefes darlığının tedavi şeklinin altta yatan sebebe yönelik olduğunun altını çizen uzmanlar, **"Kalp yetmezliği tanısı konulmuşsa, ilaçlı tedaviye başlanması gerekir. Astım ve kronik akciğer hastalığı tanısı var ise, hava yollarının iltihabı veya spazmını azaltan ilaçların yanı sıra oksijenle tedavi gerekebilir. Herhangi bir enfeksiyon söz konu suysa, antibiyotikler alınmalıdır"** şeklinde konuştular.

KORUNMAK İÇİN NE YAPILMALIDIR?

Nefes darlığından korunmak için ilk şartın sigarayı bırakmak olduğu ve bunun akciğer kanseri riskini azalttığına dikkat çekilerek, şu görüşlere yer verildi: **"Allerjenler, toz ve toksit maddelerle temastan kaçının. Günlük aktivitelerinizde olması gerekenden çok nefes darlığı yaşıyorsanız, gün içinde molalar vererek kendinizi dinlendirin. Havalandırılmış ve açık ortamlarda vakit geçirmeye çalışın. Fazla kilolarınızı vermeye ve ağır yemekler yememeye özen gösterin. Eğer nefes darlığınız aniden başlıyor, uzun sürüyor ve rahatsızlık verecek kadar şiddetli oluyorsa, vakit geçirmeden doktorunuza başvurun. Unutmayın ki (birazdan geçer) dediğiniz nefes darlığı, hayatınızda kalıcı olabilecek hasarlar bırakabilir."**

Not Defteri

Muzaffer GÜRBOĞA
Eğitimci-Yazar

Özgüven

Türkiye'nin önünün açılması, bir anlamda demokratikleşmenin önünü açmakla olanaklıdır. Var olan statuko, hepimizin özlediği daha sivil ve demokratik bir topluma ulaşmamızı engelliyor. Sosyal hukuk devletini yaratamadık. Siyasi istikrarsızlık bir türlü aşılamıyor. Türk toplumu gerçekten çok sabırlı, süregenleşmiş (kroniklesmiş) enflasyon altında yıllardır eziliyor. Toplumun sağduyusu emniyet supabı işlevini görüyor. Günlük yaşamaya alıştırılmış bir toplumun gelecekle ilgili bir beklentisi ve amacı olabilir mi? Modern kurumlarımız var. Ama geleneksel ilişkimiz birebir ilişki (yani torpil) değişmiş değil. Gençler siyasi alanın dışında ya topçu ya da popçu sloganıyla hareket etmektedir. Siyasetçiler sürekli umut vaat edip bir türlü yerine getirmeyen, seçme, siyasetciye küsüyor. Haklarından vazgeçiyor, hatta daha ileri giderek, öbür dünya için yatırım yapılmaya başlanıyor.

Önemli bir nokta : Herkes var olan durumdan şikayetçi olmasına karşın seçenek (alternatif) çözüm üretmekten uzak. Bu görünümüz ile seçmen hem politikacıya olan güveni hem de kendine olan özgüvenini yitiriyor. Toplumun talepleri Meclis'e taşınamıyor. Zaten birbirinin aynı olan parti programlarıyla partiler seçenek olamıyor. Yüzde 20 kararsız seçmen olması düşündürücü değil mi? Günübirlik çekişmelerle gün kurtarılıyor.

Parti disiplinleri pranga gibi, kul olma statüsü burada da korunuyor. Hep seçtiklerimizden bir şeyler bekliyoruz.

GEMLİK REHBERİ

GEREKLİ TELEFONLAR	
İtfaiye	110
Polis İmdat	155
Jandarma İmdat	156
Jandarma K.	513 10 55
Polis Karakolu	513 18 79
Gar. Kom.	513 12 06

KAYMAKAMLIK	
Kaymakamlık	513 10 51
Kaymakamlık ev	513 10 52
C.Savcılığı	513 10 53
C.Savcı Yrd.	513 29 54
Emniyet Müd.	513 10 28

ULAŞIM	
Uludağ Turizm	513 12 12
Aydın Turizm	513 20 77

HASTANELER	
Devlet Hastanesi	513 92 00
SSK Hastanesi	513 23 29
Mer.Sağ Ocağı	513 10 68

TAKSİLER	
Körfez Taksi	513 18 21
Çınar Taksi	513 24 67
Güven Taksi	513 32 40
Gemlik Taksi	513 23 24
Manastır Taksi	514 36 50

RESMİ DAİRELER	
TEK Arıza	513 20 66
TEK İşletme	513 45 03
Statyum	514 00 95
Orm.Böl.Şef.	513 12 86
Milli Eğt. Md.	513 11 74
Halk Kütüphane	513 13 53
Askerlik Şb.	513 10 57
Karayolları	513 13 08
Liman Baş.	513 11 33
Mal Müd.	513 10 95
Nüfus Md.	513 37 42
Özel İd. Md.	513 15 07
Tapu Sicl. Müd.	513 14 14
Müftülük	513 13 64
Gümrük Md.	513 14 11
Tekel Md.	513 10 42
Ver. Dairesi Md.	513 23 60
İlçe Tarım Müd.	513 11 86
İlçe Seç. Md.	513 77 73

BELEDİYE	
Santral	513 45 21 -23
Başkanlık	513 45 20
Zabıta	513 24 32
Otobüs İşlet.	513 45 21-122
Su İşlet.	513 45 21 - 115
İtfaiye	513 23 25
Muhasebe Md.	513 45 21 -182
Yazı İşl. Md.	513 45 21 -111
Su Arıza	Yalnız 185

DENİZ OTOBÜSÜ	
Bursa	256 77 84
Mudanya	544 30 60
Yenikapı	(212) 516 12 12
Yalova	(226) 811 13 23
İDO İmam Aslan Dinlenme Tes.	513 24 94

VAPUR - FERİBOT	
Yalova	(226) 814 10 20
Topçular	(226) 363 43 19
Eskihisar	(262) 655 60 31

OTOBÜS	
Şehirlerarası	261 54 00
Otobüs Terminali	(18 Hat)

TÜP DAĞITICILARI	
Aygaz	513 12 95
Tekgaz	513 16 37
Ocakgaz	513 16 37
Ergaz	513 88 43
İpragaz	513 22 59
Habaşgaz	513 45 46
Yeni Likitgaz	513 65 00
BP Gaz	514 59 81
Bütünler Likitgaz	513 80 00
AKCAN PETROL	513 17 79
YERLİYURTLAR PETROL	513 30 33

NÖBETÇİ ECZANE

29 Ağustos 2003 Cuma
ERÇEK ECZANESİ

GEMLİK Körfez GÜNLÜK SİYASİ GAZETE

YIL : 31 SAYI : 1632
FİYATI : 200.000 TL. (KDV Dahil)
Sahibi : Kadri GÜLER
Yazı İşleri Müdürü : Serap GÜLER
İstiklal Cad. Bora Sok. No:3/B
Tel : 5131797 Fax : 513 35 95 GEMLİK
Basıldığı Yer : KÖRFEZ OFSET
Matbaacılık-Yayıncılık-Reklamcılık Tesisi
İstiklal Cad. Bora Sok. No:3/B GEMLİK
(Dini bayram Günleri ve Pazar günleri yayınlanmaz)

YEŞİLIRMAK'TAN SÜPER BAŞARI

HEPSİ GEMLİK'TEN HEPSİ 4 YILLIK

FERDİ VE KİTLESEL BAŞARIDA 1 NUMARA

No	Adı Soyadı	Üniversite	Bölüm	No	Adı Soyadı	Üniversite	Bölüm
1	Gökhan Üngören	Orta Doğu Tek. Üni.	Elektrik-Elektronik Müh.	55	Bilal Köksal	Akdeniz Üni.	Hukuk Fakültesi
2	Esad Numan Kökbıyık	Boğaziçi Üni.	Makine Mühendisliği	56	Hasan Türkmen	Ankara Üni.	Hukuk Fakültesi
3	Hamza Kolay	İstanbul Teknik Üni.	Makine Mühendisliği	57	Abdullah Kocamaz	Atatürk Üni.	Hukuk Fakültesi
4	Murat Algün	Fatih Üni.	Endüstri Mühendisliği	58	Levent Aydın	Marmara Üni.	Hukuk Fakültesi
5	Muhammed S. Polat	Yıldız Teknik Üni.	Elektronik ve Haberleşme M.	59	Emrah Pala	Yakın Doğu Üni.	Hukuk Fakültesi
6	Çağlar Arslan	Kocaeli Ünv.	Bilgisayar Mühendisliği	60	Murat Sarıca	Selçuk Üni.	Aile Ekonomisi ve Ses Öğr
7	Canan Kahraman	Kocaeli Ünv.	Bilgisayar Mühendisliği	61	Aykut Şehir	Ege Üni.	Türk Dili ve Edebiyatı
8	Hasan Ateş	Osmangazi Üni.	Elektrik-Elektronik Müh. (İng)	62	Zuhal Beki	Osmangazi Üni.	Türk Dili ve Edebiyatı
9	Hasan Aydınlı	Uludağ Üni.	Elektronik Mühendisliği	63	Banu Ünlü	Osmangazi Üni.	Türk Dili ve Edebiyatı
10	Murat Şahin	Karadeniz Teknik Üni.	Makine Mühendisliği	64	Zehra Güneş	Z. Karaelmas Üni.	Matematik
11	Onur Bozada	Mustafa Kemal Üni.	Makine Mühendisliği	65	Fatih Göral	Karadeniz Teknik Üni.	Kimya Fakültesi
12	Bahadır Doğan	Osmangazi Üni.	Makine Mühendisliği	66	Kadir Özkarakaş	Atatürk Üni.	Kimya Fakültesi
13	İsa Nurun Arslan	Süleyman Demirel Üni	Makine Mühendisliği	67	Taner Çetintaş	İzmir Yüksek Tek. Enj.	Kimya Fakültesi (İng)
14	Mehmet N. Pişkincan	Selçuk Üni.	İnşaat Mühendisliği	68	Dilek Kutlu	Uludağ Üni.	Biyoloji
15	Hatice Terzi	Çukurova Üni.	Mimarlık Fakültesi	69	Nazmiye Gedik	Süleyman Demirel Üni.	Sosyoloji
16	Zeynep Başargil	Sakarya Üni.	Çevre Mühendisliği	70	İlknur Aklan	İstanbul Üni.	Coğrafya
17	Anıl Ekmekçi	İstanbul Üni.	İşletme Fakültesi (İng)	71	Sevil Güleç	Çanakkale 18 Mart Ü.	Ebelik
18	Sertaç Kırımlı	Marmara Üni.	İktisat Fakültesi	72	Bilgin Beşli	Selçuk Üni.	Gazetecilik
19	Melih Alp	Marmara Üni.	İktisat Fakültesi	73	Emin Engin	Akdeniz Üni.	Konaklama İşletmeciliği
20	Birce Esen	Boğaziçi Üni.	Tarih	74	Ali Uysal	Balıkesir Üni.	Konaklama İşletmeciliği
21	Erol Çakmak	Muğla Üni.	İngilizce Öğretmenliği	75	Kemal Öncü	Uludağ Üni.	İktisat Fakültesi
22	Aziz Güler	Anadolu Üni.	İngilizce Öğretmenliği	76	Engin Ertürk	Anadolu Üni.	İktisat Fakültesi
23	Pınar Karaoğlu	Anadolu Üni.	İngilizce Öğretmenliği	77	Kadir Küçük	Kocaeli Üni.	Uluslararası İlişkiler
24	Serap Özbabalık	Anadolu Üni.	İngilizce Öğretmenliği	78	Cenk Tuner	Anadolu Üni.	İktisat Fakültesi
25	Hande Örmeci	Anadolu Üni.	İngilizce Öğretmenliği	79	Murat Avcı	Selçuk Üni.	İktisat Fakültesi
26	Çağatay Turhan	Ege Üni.	İngiliz Dili ve Edebiyatı	80	Esengül Ölmez	Anadolu Üni.	İktisat Fakültesi
27	Rukiye Yaman	Gazi Üni.	Rus Dili ve Edebiyatı	81	Çiğdem Coşkun	Anadolu Üni.	İktisat Fakültesi
28	Semra Bakır	Anadolu Üni.	İngilizce Öğretmenliği	82	Hasan Özçetin	Uludağ Üni.	İktisat Fakültesi
29	Elif Yıldız	Gazi Üni.	Türkçe Öğretmenliği	83	Ceyhan Turhan	Uludağ Üni.	İktisat Fakültesi
30	Burcu Sevil Yılmaz	Afyon Kocatepe Üni.	Türkçe Öğretmenliği	84	Selcen Ülkü Baykal	Anadolu Üni.	İktisat Fakültesi
31	Ahmet Aksu	A. İzzet Baysal Üni.	Türkçe Öğretmenliği	85	Seda Ağrı	Dumlupınar Üni.	İktisat Fakültesi
32	Sabri Ceyhan	Afyon Kocatepe Üni.	Türkçe Öğretmenliği	86	Ömer Deniz	Uludağ Üni.	İktisat Fakültesi
33	Ferihan Ağır	Marmara Üni.	Tarih Öğretmenliği	87	Ahmet İnan	Anadolu Üni.	İşletme Fakültesi
34	Sevim Baş	Marmara Üni.	Sınıf Öğretmenliği	88	Cemal Erciyas	Anadolu Üni.	İşletme Fakültesi
35	Saadet Bayrak	Marmara Üni.	Sınıf Öğretmenliği	89	Kübra Şedit	Afyon Kocatepe Üni.	İşletme Fakültesi
36	Fatih Yüksek	Gazi Üni.	Sınıf Öğretmenliği	90	Fatma Sevim	Anadolu Üni.	İşletme Fakültesi
37	Ömer Yalçın	19 Mayıs Üni.	Sınıf Öğretmenliği	91	Emre Ferhan	Dokuz Eylül Üni.	Maliye
38	Mine Akın	Ege Üni.	Sınıf Öğretmenliği	92	Derya Burak	Anadolu Üni.	İşletme Fakültesi
39	Fatma Keskin	Karadeniz Teknik Üni.	Sınıf Öğretmenliği	93	Esma Bulut	Anadolu Üni.	İşletme Fakültesi
40	Şenay Üçkardeş	A.İzzet Baysal Üni.	Sınıf Öğretmenliği	94	Fulya Besli	Celal Bayar Üni.	İşletme Fakültesi
41	Fethi Kazancı	Afyon Kocatepe Üni.	Sınıf Öğretmenliği	95	Hayriye Uyar	Anadolu Üni.	İşletme Fakültesi
42	Özlem Okumuş	Uludağ Üni.	Sınıf Öğretmenliği	96	Garip Kürklü	Anadolu Üni.	İşletme Fakültesi
43	Ayşe Sarıgöl	Atatürk Üni.	İlk. Matematik Öğretmenliği	97	Osman Batur Onurlay	Pamukkale Üni.	Kamu Yönetimi
44	Yeliz Türkan	Gazi Üni.	İlk. Matematik Öğretmenliği	98	Sencer Kahveci	Anadolu Üni.	Kamu Yönetimi
45	Hasan Çakır	İstanbul Üni.	Sosyal Bilgiler Öğretmenliği	99	Fatma Ürker	Anadolu Üni.	Kamu Yönetimi
46	Funda Köksal	Ankara Üni.	Sosyal Bilgiler Öğretmenliği	100	Mehmet Kaan Kaya	Adnan Menderes Üni.	Maliye
47	Hüseyin Gençtürk	Balıkesir Üni.	Sosyal Bilgiler Öğretmenliği	101	İsrafil Nurkahlı	Anadolu Üni.	Bankacılık ve Sigortacılık
48	Zeki Marmara	Afyon Kocatepe Üni.	Sosyal Bilgiler Öğretmenliği	102	Selin Çınar	Anadolu Üni.	Dış Ticaret
49	Abdullah Yılmaz	Dokuz Eylül Üni.	Fen Bilgisi Öğretmenliği	103	Halil İlham	Niğde Üni.	Su Ürünleri
50	Emrah Sülümanlar	Selçuk Üni.	Fen Bilgisi Öğretmenliği	104	Derya Ören	Ege Üni.	Tekstil
51	Hayati Öztürk	Marmara Üni.	Elektrik Öğretmenliği	105	Hakan Karakaş	Kocaeli Üni.	Otomotiv
52	Kadir Ceren	Marmara Üni.	Enerji Öğretmenliği	106	Asım Öztürk	Anadolu Üni.	Dış Ticaret
53	Yükset Gökmağara	Selçuk Üni.	Otomotiv Öğretmenliği	107	Mehmet Aykırca	Uludağ Üni.	Elektrik
54	Erman Bayram	Gazi Üni.	Tesisat Öğretmenliği	108	Sevim Ağırbaş	Uludağ Üni.	İngilizce Öğretmenliği

İŞTE ÇAĞDAŞLAŞMA PROJEMİZİN SONUÇU

GEMLİK'İN YÜZ AKLARI

5 HUKUK - 16 MÜHENDİSLİK - 10 İŞLETME FAKÜLTESİ - 12 İLETİŞİM FAKÜLTESİ - 8 İNGİLİZCE ÖĞRETMENLİĞİ - 32 ÇEŞİTLİ ÖĞRETMENLİK - 6 KAMU YÖNETİMİ ULUSLARARASI İLİŞKİLER MALİYE vs.

GEMLİK Listeye dahil edemediğimiz diğer isimler dershanede

YEŞİLIRMAK DERSHANESİ

Orhangazi Cad.No: 56 GEMLİK Tel : 514 47 87 - 513 09 57

Merkez Sağlık Ocağı Halk Sağlığı teknisyenlerinin, Körfez'den aldıkları su örnekleri tahlilleri sonuçlandı.

Körfez yine kirli çıktı

Gemlik Körfez'inde yapılan birinci su örneği tahlil sonuçları alındı. Buna göre; Körfez'in Narlı, Karacaalli İzcilik Kampı, Küçük Kumla Siteler Önü, Küçük Kumla Orman Kampı, Hasanağa İzcilik Kampı, Gemsaz Halk Pilajı, Büyük Kumla Halk Pilajı, Kurşunlu Siteler Önü sudaki fecalkoliform oranı düşük çıkarken, Kumsaz Halk Pilajı'nda 4478, Sunğipek Fabrikası önünde 2400, Kurşunlu Köyaltı Halk Pilajı 1 cc suda 1100 fecalkoliform görüldü. Halk Sağlığı uzmanları, kirlilik görülen yerlerde denize girmenin tehlikeli olduğunu belirterek, dikkatli olunmasını istediler.

GEMLİK GEMLİK'İN İLK GÜNLÜK GAZETESİ

Körfez

TARAFSIZ SİYASİ GAZETE

30 Ağustos 2003 Cumartesi FİYATI : 200.000. TL.

Bağ-kur taksitlendirmesinde pazartesi son gün

Esnaf ve Sanatkarlar Odası Başkanı İbrahim Talan, Bağ-kur borçlarının taksitlendirmesinin pazartesi günü son gün olduğunu belirterek, esnaf ve sanatkarların bu fırsattan yararlanmalarını istedi.

Haberi sayfa 3'de

Tarım ve Köyişleri Bakanlığı'nın bu yıl da sürdürdüğü desteklemeden yararlanmak için 1935 kişi başvurdu.

Üreticiyi destekleme başvuruları dün sona erdi

"Üreticiye Doğrudan Gelir Desteği" projesinden yararlanmak için 12 Mayıs 2003 günü başlatılan başvuru süresi dün saat 17.oo'de sona erdi. Bu yıl, geçen yılki başvurulara göre düşüş görüldü.

Tarım ve Köy İşleri Bakanlığı nda dört yıldır uygulanmakta olan **"Üreticiye Doğrudan Gelir Desteği"** projesi kapsamında başlayan başvurular dün mesai saati bitiminde sona erdi.

İlçemizde, destekleme projesinden yararlanmak için bin 936 kişi başvuruda bulundu.

İçe Tarım Müdür Vekili Gürkan Kantar, gazetemize yaptığı açıklamada,

12 Mayıs 2003 tarihinde başlayan başvuruların 29 Ağustos 2003 günü mesai saati bitimine kadar sürdüğü ve bin 936 vatandaşın **"Doğrudan Gelir Desteği"**nden yararlanmak istediğini söyledi. Saat 17.oo de başvuraların kapatıldığını ve Kaymakamımız Sadettin Genç Başkanlığında İlçe Tahkim Komisyonu nun başuruları tesbit için rapor tuttuğunu söyledi.

2002 yılında 1958 üreticinin projeden yararlanmak için başvurduğunu, bu yılki başvuruların geçen yılın biraz altında kaldığını söyleyen Kantar,

"Bu proje ile üretici doğrudan parasal olarak desteklenirken, Tarım ve Köy İşleri Bakanlığı ilk kez bilgisayar ortamında Türkiye genelinde doğrudan üreticinin bilgileriyle bir envanter oluşturduğunu hatırlatarak, bu Türk Tarımının geleceği açısından çok önemli bir olaydır." dedi.

İlçe Tarım Müdür Vekili Gürkan Kantar, desteklemeden yararlanmak için 1935 kisinin basvurduğunu söyledi.

Doğrudan Gelir Destekleme projesi ile dönüm başına üreticiye 16 milyon lira destekleme, 3 milyon 900 bin lira da mazot desteği verilmekte.

Üreticilerin ne kadar beyanı varsa o beyana göre destek alacağı bildirilirken, ödemelerin Kasım 2003 ayında yapılacağı belirtildi.

Güne Bakış

Kadri Güler
gemlikkorfez@mynet.com

Doğru bir tanedir

Yöneticilerin ufku geniş olması gerekir.

Bizim en büyük sıkıntımız dar ufuklu yöneticilerimizin olmasıdır.

Amac, bugünün güncel siyasetini değil, geleceğin derinliklerini görmektir.

1 Subat 1938 tarihinde Atatürk tarafından 2 bin nüfuslu Gemlik kasabasının Tersane Mevkiine atılan Sunğipek Fabrikası nın temelleri, 1990 lı yıllara kadar Gemlik'in gelismesine ve yüzlerce ailenin geçinmesine neden oldu.

O günlerde sermaye gücü olmayan özel sektörün bu görevini Devlet yerine getiriyordu.

Devlet, aynı zamanda vatandaşına iş ve aş olanağı sağlıyordu.

Özel Sektör geliştikçe devlet devreden çıkarıldı.

İşte Sunğipek Fabrikası da bu kategori içinde olan bir kuruluştu.

Sunğipek Fabrikası yerine yine bir sanayi kurulsaydı, halka iş ve aş gelecekti.

Ama geçmiş yönetim, buranın insan yetiştiren eğitim kurumu olmasına karar verdi.

Bu karar bir günde alınmadı.

Özelleştirme Yasası, kamu kurumlarını özelleştirirken Belediyelere bu yerlerin devrini engellemiş.

Buna karşın yasa delinmek isteniyor ve geleceğini Gemlik Üniversitesi nin içine çay bahçesi, kaplıca, huzur evi bilmem ne gibi siyasi rant sağlayacak kurumlar ve tesislerin kurulması isteniyor.

Birileri de, dün yazdıklarını ve attıkları imzaları unutup, paylaşım yapılmış da, bu başarımış gibi atıkamlar kesiyor.

Rektör Yurtkuran izinde, bu yazılanlar doğruysa, biz de söylediklerini kendine hatırla tacağız. Birileri yaları konuşuyor.

ÖZEL KÖRFEZ FEN DERSHANESİ'NİN

ÖSS GURUR TABLOSU

No	Adı Soyadı	Üniversite	Bölüm	No	Adı Soyadı	Üniversite	Bölüm
1	Emre İstanbullu	İstanbul Teknik Üni.	Endüstri Mühendisliği	70	İlker Doğan Sinan	Uludağ Üni.	Makine Mühendisliği
2	Kadir Ustael	İstanbul Teknik Üni.	Makine Mühendisliği	71	İlknur Dakmaz	Gazi Üni.	Sosyal Bilgiler Öğ.
3	Ceren Günay	Orta Doğu Teknik Üni.	Gıda Mühendisliği	72	İpek Bilgiç	Dumlupınar Üni.	Kamu Yönetimi
4	Hazer Ayvaz	İstanbul Üni.	Tıp	73	İsa Güdenli	Anadolu Üni.	Maliye
5	Çiğdem Uzuntepe	Uludağ Üni.	Tıp	74	Kemal Nazım Duran	Kocatepe üni.	Seramik Mühendisliği
6	Hasan Çavuş	Cumhuriyet Üni.	Dış Hekimliği	75	M.Emre Sal	Karadeniz Teknik Üni.	Uluslararası İş.
7	Abdullah Bekar	Marmara Üni.	Tarih Öğretmenliği	76	M. Metin Uluğ	Karadeniz Teknik Üni.	Uluslararası İş.
8	Abdullah Ünlü	Atatürk Üni.	Radyo-Sin-Televizyon	77	Mehmet Al	Süleyman Demirel Üni.	Jeoloji Mühendisliği
9	Ali Haydar Ketir	Fırat Üni.	Çevre Mühendisliği	78	Mehmet Emre Kılıç	Anadolu Üni.	İşletme
10	Ali İhsan Kahveci	Z. Karaelmas Üni.	Maliye	79	Mehmet Şenel	Muğla Üni.	İktisat
11	Ali Murat Özcan	Uludağ Üni.	Tarih	80	Melika Bilgin	Anadolu Üni.	Çal. Eko ve End. İliş.
12	Alpay Kılıç	Gazi Üni.	Talaşlı Üretim Öğrt.	81	Melike Akyıldırım	Z.Karaelmas Üni.	İşletme
13	Alper Güral	Uludağ Üni.	Makine Mühendisliği	82	Meltem Parlak	Mimar Sinan Üni.	şehir ve Bölge Plan.
14	Arzu Atıcılar	İstanbul Üni.	Hemşirelik	83	Merve Tankut	İstanbul Üni	Biyoloji
15	Arzu Özer	İnönü Üni.	Hemşirelik	84	Muharrem Güldibi	Ankara Üni.	Muhasebe
16	Ayça Seda Kafalı	Balıkesir Üni.	Biyoloji	85	Murat Demir	Niğde Üni.	Su Ürünleri
17	Ayla Yıldırım	Anadolu Üni.	Sinema ve Televizyon	86	Musa Kazım Yıldırım	Başkent Üni.	Muhasebe ve Fin. Yön.
18	Ayşenur Çam	İst. Bilgi Üni.	Halkla İlişkiler	87	Mustafa Geçkin	Ege Üni.	Ziraat Müh.
19	Aytaç Aydın	Uludağ Üni.	Emlak ve Emlak Yön.	88	Müjgan Altın	Kocatepe Üni.	İşletme
20	Bengü Atabilgin	Anadolu Üni.	Kamu Yönetimi	89	Mürşide Konak	Anadolu Üni.	Kamu Yönetimi
21	Berkay Çamdeviren	Karadeniz Teknik Üni.	Kimya	90	Nadir Ayta	Pamukkale Üni.	Makine Mühendisliği
22	Berna Bakırdan	Uludağ Üni.	Ziraat Mühendisliği	91	Nazlı Kılıç	İstanbul Üni.	Kimya Mühendisliği
23	Beste Korun	Uludağ Üni.	Hemşirelik	92	Nevin Comart	Ç.Onsekiz Mart Üni.	İşletme
24	Bora Esen	Uludağ Üni.	İşletme	93	Nezahat Özcan	Anadolu Üni.	Halkla İlişkiler
25	Bora Kuş	Ondokuz Mayıs Üni.	Gıda Mühendisliği	94	Nihal Uysal	Ege Üni.	Kimya
26	Burcu Koruç	Doğu Akdeniz Üni.	Türk Dili ve Edebiyatı	95	Orçun Diken	Kocaeli Üni.	Gazetecilik
27	Can Demircan	Anadolu Üni.	Türk Dili ve Edebiyatı	96	Orhan Yabatu	Gaziosmanpaşa Üni.	Ziraat Müh.
28	Caner Demircan	Osmangazi Üni.	Türk Dili ve Edebiyatı	97	Osman Ayhan	Celal Bayar Üni.	İnşaat Mühendisliği
29	Caner Limon	Süleyman Demirel Üni.	İthalat -İhracat	98	Osman Sal	Anadolu Üni.	Halkla İlişkiler
30	Çağrı Zengül	Anadolu Üni.	Kamu Yönetimi	99	Ömer Kalyoncu	Cumhuriyet Üni.	Metalurji ve Mal. Müh.
31	D. Sevtap Yeşiltepe	İstanbul Üni.	Tarih	100	Önder Şişman	Selçuk Üni.	Ancılık
32	Derya Aktaş	Dumlupınar Üni.	Hemşirelik	101	Özge Gürsoy	Uludağ Üni.	Tekstil Mühendisliği
33	Destinar Çalışkan	Kafkas Üni.	Hemşirelik	102	Özgecan Güler	Ankara Üni.	Hukuk
34	Dilara Akgün	Uludağ Üni.	İktisat	103	Özgül Öztürk	Ç.Onsekiz Mart Üni.	Biyoloji
35	Dilek Çetin	Z. Karaelmas Üni.	Maliye	104	Özgür Korkmaz	Yeditepe Üni.	Gazetecilik
36	Elif İşcan	Kocaeli Üni.	Gazetecilik	105	Özlem Kaygısız	Uludağ Üni.	İşletme
37	Elif Şimşek	Gazi Üni.	Sınıf Öğretmenliği	106	Özlem Özen	Kırıkkale Üni.	Türk Dili ve Edebiyatı
38	Erhan Dinç	Süleyman Demirel Üni.	Elektronik Hab.Müh.	107	Pınar Demirci	Ç.Onsekiz Mart Üni.	İşletme
39	Erman Özcan	Gazi Üni.	Döküm Öğretmenliği	108	Pınar Demirtiz	Marmara Üni.	İktisat
40	Eser Uzun	Dumlupınar Üni.	İşletme	109	Pınar Erkul	Dokuz Eylül Üni.	Turizm İşletmeciliği (İng)
41	Esin Ertaş	Uludağ Üni.	İthalat-İhracat	110	Pınar Gölcük	Akdeniz Üni.	Maliye
42	Esin Güleç	Uludağ Üni.	Tıbbı Laboratuvar	111	Saadet Ersöz	Muğla Üni.	İstatistik
43	Esra Akyürek	Anadolu Üni.	İktisat	112	Sabri Sarıkaya	Ç. Onsekiz Mart Üni.	Ziraat Mühendisliği
44	Esra Ersem	Ankara Üni.	Ziraat Mühendisliği	113	Samet Aslantay	Anadolu Üni.	Basın ve Yayın
45	Esra Öztürk	Anadolu Üni.	İşletme	114	Samet Sevdi	Uludağ Üni.	Uluslararası İliş.
46	Esra Yurtsev	Adnan Menderes Üni.	Hemşirelik	115	Selçuk Gürpınar	Uludağ Üni.	Sanat Tarihi
47	Fatih Korde	Marmara Üni.	Coğrafya Öğretmenliği	116	Serdar Özdil	Balıkesir Üni.	Süt ve Ürünleri
48	Fatma Er	Abant İzzet Baysal Üni	Sosyal Bilgiler Öğ.	117	Serkan Barış	Z. Karaelmas Üni.	Kimya
49	Fidan Koluaçık	İnönü Üni.	Hemşirelik	118	Serkan Dil	Muğla Üni.	İktisat
50	Fırat Örnek	Trakya Üni.	Makine Mühendisliği	119	Serkan Kayhan	Akdeniz Üni.	Çevre Kir. ve Kont.
51	Galip Soykan	Selçuk Üni.	Gazetecilik	120	Serkan Zeytinoğlu	Dumlupınar Üni.	İşletme
52	Gamze Köksal	Sakarya Üni.	Fen Bilgisi Öğretmenliği	121	Serpil Çil	Ç. Onsekiz Mart Üni.	Matematik
53	Gamze Yıldız	Ç. Onsekiz Mart Üni.	Maliye	122	Sinem Kabali	Pamukkale Üni.	Kamu Yönetimi
54	Gökçe Akyıl	Kocaeli Üni.	Uluslararası İlişkiler	123	Songül çevik	Ç. Onsekiz Mart Üni.	Sosyal Bilgiler Öğ.
55	Gökçe Aydın	Niğde Üni.	Jeoloji Mühendisliği	124	Şenol Çalışkan	Uludağ Üni.	Tarih
56	Gözde Ünen	Mersin Üni.	Gıda Mühendisliği	125	Şule Kuş	Kocaeli Üni.	Radyo-Sin-Televizyon
57	Gül Okumuş	Ege Üni.	İşletme	126	Tolga Öztürk	Anadolu Üni.	İngilizce Öğretmenliği
58	Gülçin Billişik	Anadolu Üni.	Tarih	127	Tuba Büyüker	Balıkesir Üni.	Konaklama İşlet.
59	Güliz Daşan	Selçuk Üni.	Hukuk	128	Tuba Özkan	Anadolu Üni.	Endüstri Mühendisliği
60	Gülşen Yeter	Yüzüncü Yıl Üni.	Muhasebe	129	Tuğba Akın	Pamukkale Üni.	İktisat
61	Hilmi Nadir Çakır	Hacettepe Üni.	Tarih	130	Ümit Kenan Erdoğan	Ç. Onsekiz Mart Üni.	Sınıf Öğretmenliği
62	Hatice Başpınar	Celal Bayar Üni.	Türk Dili ve Edebiyatı	131	Ümran Yılmaz	Muğla Üni.	İşletme
63	Hülya Uygun	Karadeniz Teknik Üni.	Sınıf Öğretmenliği	132	Volkan Doğru	Dumlupınar Üni.	Elektrik
64	Hüseyin Toktürk	Dokuz Eylül Üni.	Ekonometri	133	Yeliz Soydan	İstanbul Üni.	Metalurji ve Mal Müh.
65	Hüseyin Turan	Sakarya Üni.	Metalurji ve Mal. Müh.	134	Zafer Aydın	Uludağ Üni.	Deniz ve Liman İş.
66	İbrahim Korumaz	M. Kemal Üni.	Makine Mühendisliği	135	Zehra Çırak	Akdeniz Üni.	Kimya
67	İhsan Öztire	Dokuz Eylül Üni.	Coğrafya Öğretmenliği	136	Zeynep Durmuş	Abant İzzet Baysal Üni.	Türkçe Öğretmenliği
68	İlham Gümüş	Karadeniz Teknik Üni.	Maliye	137	Zeynep Yıldız	Uludağ Üni.	İthalat-İhracat
69	İlker Aksen	Kocaeli Üni.	İşletme	138	Zeynep Yılmaz	Okan Üni.	Tercümanlık (İng) (Burslu)

ÖĞRENCİLERİMİZ ÖSS SINAVLARINDA ALDIKLARI PUANLARLA VE KAZANDIKLARI ÜNİVERSİTELER İLE BAŞARILARINA BAŞARIMIZI KATMIŞLARDIR.

ÖZEL KÖRFEZ FEN DERSHANESİ

Bağ-kur taksitlendirmesinde pazartesi son gün

Esnaf ve sanatkarların Bağ-kur borçlarının taksitlendirmesinde Pazartesi gününün son gün olduğunu hatırlatan Esnaf ve Sanatkarlar Odası Başkanı, İbrahim Talan, esnaf ve sanatkarın bu fırsatı kaçırmamasını istedi.

Bağ-Kur borçlarının yeniden yapılandırılması uygulamasından yararlanma süresi, 1 Eylül Pazartesi günü, mesai bitiminde sona eriyor. Sigortalıların, Bağ-Kur il müdürlüklerine basvurmaları gerekiyor. Birikmiş prim borçlarının yeniden yapılandırılması çerçevesinde Bağ-Kur Yönetim Kurulu'nca alınan karara göre, 2 Ağustos'ta baslatılan uygulamayla, aylık yüzde 7, yıllık yüzde 84 olarak belirlenen gecikme zammı uygulamasından vazgeçiliyor. Bunun yerine, Hazine Müstesarlığı'nca açıklanacak bir önceki aya ait Türk Lirası cinsinden iskontolu ihraç edilen devlet iç borçlanma senetlerinin aylık ortalama faizinin bileşik bazda uygulanması esası benimseniyor. Uygulamadan yararlanmak isteyen esnaf, sanatkar ve çiftçi Bağ-Kur sigortalılarının, 1 Eylül Pazartesi günü, mesai bitimine kadar, Bağ-Kur il müdürlüklerine ve irtibat bürolarına basvurmaları istendi.

Uygulamadan yararlanmak isteyenler, Bağ-Kur il müdürlükleri, irtibat büroları ve www.bagkur.gov.tr adresinden edinecekleri talep dilekçelerini doldurarak, il müdürlüklerine teslim edecekler. İşlemlerin zamanında ve doğru olarak sonuçlandırılabilmesi için talep dilekçesinde yer alan, ad-soyad, Bağ-Kur ve TC kimlik numarasının doğru yazılması gerekiyor. Prim borçlarının düzenlenmesinde teminat gösterilmesiyle ilgili olarak sigortalıların beyanı esas alınacak ve toplam borç tutarını karşılayacak şekilde dilekçede belirtilecek her türlü menkul ve gayrimenkul teminat olarak kabul edilecek.

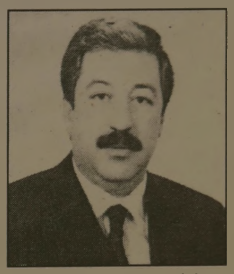

Esnaf ve Sanatkarlar Odası Baskanı İbrahim Talan

TALAN'IN AÇIKLAMASI

Muhtelif Esnaf ve Sanatkarlar Odası Başkanı İbrahim Talan, esnaf ve sanatkarların Bağ-Kur'a olan borçlarını taksitlendirmeleri için son fırsatı kaçırmamalarını, aksi takdirde yüksek faiz ödemek zorunda kalacaklarını veya icra takibi ile karsı karsıya kalacaklarını ve daha sıkıntılı durumlar yaşayabileceklerini söyledi.

Talan, yapılacak olan şeyin dilekce ile başvurmak olduğunu hatırlattı.

Bugün Zafer Bayramı kutlanacak

Zafer Bayramı ve Türk Silahlı Kuvvetler Günü'nün 81. yıldönümü bugün saat 9.00 da Cumhuriyet Alanı'nda yapılacak törenlerle kutlanacak.

Kutama Komitesi'nce hazırlanan programa göre, bayram yarın saat 7.00'de başlayıp, saat 24.00'de sona erecek.

Saat 09.00 - 09.15 arasında Atatürk Anıtı'na çelenk konacak. Saat 09.30 - 10.30 da Askeri Veteriner Okulu'nda kutlamalar kabul edilecek.

Saat 11.00 de Kaymakam, Garnizon Komutanı, Belediye Başkanı, Askeri Birliklerin, okulların ve halkın bayramını alanda kutlayacak.

Daha sonra, saygı duruşunda bulunulacak İstiklal Marşı söylenecek.

Günün anlamını belirten konuşmanın ardından saat 11.30 da geçit resmi düzenlenecek. Saat 11.45 - 12.15 arasında ise köpek timlerinin gösterileri yapılacak.

TAŞI GEDİĞİNE

İnan Tamer

İmar Bankası borcu...

İmar Bankası' nın borcu hazineye devredilmiş. Nasıl olsa öder bu millet ! Bugüne kadar ne faturalar ödedi...

TATLI SERT

Erol GÜRÇAY

Yazarımız Erol Gürçay'ın izinli çıkması nedeniyle yazılarına bir süre ara vermiştir.

86 bin öğretmen açığı var

2003-2004 öğretim yılının baslamasına kısa süre kala 86 bin 328 öğretmen acıgı olduğu belirlendi. 16 bin 496 acıkla İngilizce öğretmenliği birinci sırada yer alıyor.

CHP Adana Milletvekili Tacidar Seyhan'ın branş öğretmeni açığına iliskin yazılı soru önergesini yanıtlayan Milli Eğitim Bakanı Hüseyin Celik, öğretim kurumlarının branş öğretmeni acığının 86 bin 328'e ulaştığını bildirdi.

Bu açıklar arasında ingilizce öğretmeni acığını 9 bin 215 ile sınıf öğretmenliği, 8 bin 443 ile iş ve teknik eğitim öğretmenliği, 8 bin 376 ile rehber öğretmenliği, 6 bin 186 ile de okul öncesi cocuk gelisimi ve eğitimi öğretmenliği izliyor.

Zihinsel ve bedensel engelli cocukların eğitimlerini yapan eğitim kurumlarında da öğretmen acığı yasanıyor. Zihinsel engellilerde sınıf öğretmenliği alanında bin 755, isitme engellilerde 135, görme engellilerde de 30 sınıf öğretmeni açığı olduğu bildirildi.

Dikkat! Afrika sıcakları geliyor

Mevsim normalleri üzerinde seyreden hava sıcaklıklarının, hafta sonunda Kuzey Afrika'dan gelecek sıcak havayla birlikte 3-5 derece daha artacağı bildirildi.

Devlet Meteoroloji İşleri Genel Müdürlüğü'nden yapılan açıklamaya göre, yarın yurdun güneybatı kesimlerinde başlayacak sıcaklık artışları, bugün yurdun iç ve batı kesimlerinde, 31 Ağustos Pazar günü bütün yurtta hissedilecek.

Hafta sonunda yurdun büyük bir bölümünde 35 derecenin üzerine çıkacak hava sıcaklığının Trakya, Marmara'nın güneyi, Batı Karadeniz'in iç kesimleri, İç Ege, Akdeniz ve Güney doğu Anadolu bölgelerinde yer yer 40-42 dereceyi bulacağı tahmin ediliyor.

Sıcak hava, 1 Eylül 2003 Pazartesi günü Trakya'da, 2 Eylül Salı günü kuzey ve batı bölgelerde etkisini kaybedecek.

Buluşma

Gürhan ÇETİNKAYA

30 Ağustos Zafer Bayramı'nı kutlarken....

Karanlıkları aydınlatan, ülkemizin üzerinde güneş gibi parıldayan ordumuz bugün bayramını kutluyor.

Askerler tarihten gelen doğal bir gelişme sonucunda Türkiye'nin aydınlanmasında çok önemli görevler üstlenmiştir.

Üslendikleri görevleri yerine getirirken asla **"meşrutiyet"**den sapmazlar.

Ordunun ülkenin siyasal yaşamındaki etkin gücü Osmanlı döneminde başlamış ve günümüze dek süregelmiştir.

Osmanlı İmparatorluğu'nda girişilen tüm çağdaşlaşma eylemleri ya ordu tarafından baslatılmıştır. Ya da ordu içinde uygulamaya konulmuştur.

Ordunun Türk siyasal yaşamında dün olduğu gibi bugünde önemli rolü bulunmakta, tüm yeniliklerin ve gelismelerin oluşumunda etkisi olmaktadır.

Okuma-yazma seferberliğinde ordu var.

İnsan sağlığına dönük girişimlerde ordu var.

Yol yapımında ordu var.

Ağac dikiminde ordu var.

Felaketler sonucunda ortaya çıkan yaraların sarılmasından ordunun sefkatli elleri var.

Onun icin icimizden cıkan ve gelişmemizde önemli rol oynayan orduyu siyasetten arındırmak, gündelik meselelerin icerisine sokmamak gerekir.

Bırakalım onları ülkenin savunması ve aydınlanması icin anayasadan aldıkları görevlerini kayıtsız koşulsuz yerine getirsinler.

Türk ulusunun ve O'nun ordusunun Zafer Bayramı kutlu olsun.

Yerel Secimlere Doğru

Gemlik te üniversite açılacak gibi...

Gazetemizin dün yayınlanan sayısında yer alan haberle öğrendik.

Bursa Milletvekili Faruk Celik, AKP adına Uludağ Üniversitesi Rektörü ile anlaşmaya varmışlar.

Bursa nın aklı başında Milletvekili Faruk Celik'in açıklamasına güvenilir.

Başbakan da Gemlik'in kurtuluşu ve belediyenin gerceklestirdiği etkinliklerin kutlama törenleri için geldiğinde açıklayacak.

Gemlik lilere muştular verecek.

Al sana bir seçim malzemesi daha...

Bu siyasal partiler ilginç.

Yaptıkları tüm girişimi oya tahvil etme hesabı yapıyor.

Oysa hiç oy kaygısı duymadan hizmet yapsalar, başarı sürekli yinelenir.

Ödül başarının karşılığıdır.

Amaç ve hedef önemli. Hedef oy ise, hizmette oya dönük ve ruhsuz oluyor. Sırıtıyor.

Ancak hedef hizmet ise, oylar silinip, süpürülüyor.

Gerçi çok başarılı başkanlar da biliriz, sandıktan çıkamayan ama istisnalar kuralı bozmaz.

Başkan ve ardındaki iktidar ne kazanır bilemem ama.... Gemlik bir kısım kazanımlar elde edecek gibi görünüyor.

Yılan hikayesine dönen Kültür Merkezi açılıyor.

Katlı otopark ve alışveriş merkezi bitiyor.

Balıkpazarı 1 Nolu Cadde yenilendi.

Gemlik te üniversite için kesin karar verili yor.

Tüm girişimlerin amacına ulaşması ve Gemlik halkınca sahip çıkılması en büyük dileğimiz.

Serbest Kürsü

Tamer SIVR
Bursa Zihinsel Özürlü Çocukla
Koruma Derneği Baskan

Yaşar'lara sahip çıkalım

Bir süredir görsel ve yazılı basında Yasar isimli bir zihinsel özürlü yurttasımızın **"Çevreyi rahatsız ediyor"** gerekçesiyle Diyarbakır'da Çarşı esnafı tarafından dövüldüğüne dair çarpıcı fotoğraflar, yazı ve yorumlar yer almaktadır. İnsanlık dışı bu olayın toplumumuzdaki etkilerini ölçümleyebilmek amacıyla belli bir süre tepkimizi frenledik. 5 bine yakın zihinsel özürlü insanımızı temsil eden derneğimiz, toplum vicdanında yara acan ve derin izler bırakan Yaşar'ın dövülmesi olayının dışında devletimizden ve halkımızdan diğer Yaşar'lara da sahip çıkılmasını beklemektedir.

Yakın zamana kadar deli, geri zekalı, deni lerek toplum dışına itilen, durumlarından utanılan, zincirlere bağlanan, alay edilen ve bazı medya mensuplarınca sömürülen bu insanlarımızı topluma kazandırmak sadece onların ebeveynlerinin sorumluluğu değil, bu aynı zamanda insanım diyen herkese, devletin görevi ve ödevidir.

1972 yılında kurulan 1989 yılında kamuya yararlı dernek statüsüne alınan derneğimiz, bu insanlarımızın topluma ancak eğitim ve rehabilitasyonla kazandırılabileceğine inanmakta ve bunun savaşını vermektedir.

Zihinsel özürlü olmak bu insanların kendi istek ve tercihleri değildir. Onlar, çoğu kez akraba evliliklerinden, alınabilir sağlık önlemlerinden, yetersiz beslenmeden, cevresel faktörlerden, önlenebilir nedenlerden, ihmal, sorumsuzluk ve belli vanlıslardan bu duruma gelmiştir. Onların bu duruma gelmesinde ve topluma kazandırılmasında asıl sorumlu olan **"sosyal"** diye tanımlanan devlettir. Tabii ki toplumun ve ailelerinde bu konuda sorumlulukları vardır. Ama önleyici mekanizmaları kurmak, bilinç ve duyarlılık yaratmak sonra da çözümler üretmek konusunda asli görev devlete aittir.

Oysa, devlete bu görevlerini aileler ve konuyla ilgili sivil topum örgütleri hatırlatılmış adeta zorlaya zorlaya işin içine sokmuştur. Bugün AB kriterlerine uyacağız diye kaldır-indir yöntemiyle hızla uyum kanunlarını çıkaranlar, özürlüler konusunda bir cok yasal düzenlemeyi hazırlayıp, sivil toplum baskısıyla yürütme ve yasama organlarına sunup yürürlüğe girmesini sağlayan bu örgütleri alkışlamalıdırlar.

Çünkü AB kriterleri özürlülerin topluma kazandırılmasını ön koşul saymakta, bunu çağdaşlık ve uygarlık ölçüsü görmektedir.

Ülkemizdeki 2 milyona yakın zihinsel özürlü yurttaşımızın topluma kazandırılmasında eğitim ve rehabilitasyon çok önemlidir. Bunun için belirttiğim şekilde gerçekleşen yasal düzenleme lerle son 10 yılda kamu ve özel sektörce hizmete açılan eğitim ve rehabilitasyon kurum ve merkez leri ne yazık ki yetmemekte, bunlardan yararla nabilme oranı yüzde 4'lerde kalmaktadır.

Kaldı ki devlet burada bir ayırımcılıktan vazgeçememektedir. Özel sektörce işletilen eğitim ve rehabilitasyon merkezlerinden T.C. Emekli Sandığı ve SSK mensupları **"bütçe uygulama"** talimatıyla belirlenen parasal bir destekle yararlanırken, Bağ-Kur'lular ve sosyal güvencesi olmayanlar bu yardımdan yoksundurlar.

Onlar başka ülke vatandaşı mıdırlar ki bu kapsam dışındadır ve hem Birleşmiş Milleter hem de AB'nin yasakladığı **"ayırımcılığın"** kurbanıdırlar. Bir başka ayırımcılık, ilköğretim çağına gelmiş çocuklarını okula göndermeyen velilere uygulanan yatırımla sergilenmektedir. Bunların kapısına önce muhtarı, sonra jandarma ve polisi gönderen, uyaran hatta direnirse hapis cezası veren devlet, sıra özürlü çocukların eğitimine gelince bu tavrından vazgeçmektedir. Bu da bir ayırımcılık değil midir?

Bugün ülkemizde kamu ve özel sektör tarafından hizmet verilen 500'ün üzerinde özel eğitim ve rehabilitasyon kurum ve merkezi vardır. Çoğu son 10 yılda hizmete giren bu merkezlerde 6 bine yakın eleman çalışmaktadır. Her beş kişiden birinin işsiz olduğu ülkemizde söz konusu merkez ler bu elemanları adeta kapışmakta, yüksek ücret le istihdam etmektedir. En gözde üniversiteler den mezun olan gençler iş bulamazken sadece 7 üniversitenin yetistirdiği branş elemanları en cok aranılan meslek erbabı olmuşlardır. **"Psikolog, sosyal hizmet uzmanı, özel eğitimci, fiz yoteropist"** gibi ilgili kurumlar bir kisiyi istihdam etmek için 70.000 dolar yatırım yapılmasının gerektiğini söylemektedirler. Buna göre örgütlerimizin çalışmalarıyla yaratılan bu istihdam alanı 420 milyon dolarlık bir yatırımı öngörmektedir. Bir başka deyişle devletin 6 bin kişiyi istihdam etmek için 588 trilyon liralık bir yatırım yapması gerekmektedir.

Peki şu durumda devlet ne yapıyor?

Binbir yolsuzluğa karışmış, erkeklere doğum yaptıran, ölülerde vaslılık aylığı ödeyen, yapılmamış ameliyatlara fatura kesen SSK, kendisine bütçe uygulama talimatıyla ödemesi gereken **"gelişim ve eğitim"** yardımını ödemiyor, geciktiriyor, zorlastırıyor.

Bütün bu oumsuzlar ne yazık ki çapsız, ufuksuz, sorumsuz bir takım sorumlu kişilerin bürokrasi çarkının dişlerine oturmasından kaynaklanıyor. Ahşap çavuş ilişkileri, siyasi eğilimler ve benzeri özelliklerinden bu çarka yerleşenlerin yetersizlikleri sonuçta devlete mal ediliyor. Fotoğraf değişmiyor. Diyarbakır'da dövülen Yaşar, Fethiye'de zincire bağlanan Hasibe, Erzurum'da ötenazi isteyenler, İzmir'de okula alınmayan Hülya ve daha niceleri sadece kağıda yansıyanlar. Ok kırıldıktan sonra, yol gösteren çok olur mu? misali biz ok kırılmadan, yani Yaşar dövülmeden önce gerekli önlem ve ortam yaratacak insanları arıyoruz. Bu ülkede onlar yok değil. Hele Diyarbakır'da terörün en kritik günlerinden başlayarak garibanın, fakir fukaranın özürlünün sahibi olan, yanında yer alan rahmetli Gaffar müdürler, Nafız Kaydı, Doğan Hatipoğlu, Gökhan Aydıner gibi Valilerin kapıları ve yürekleri özürlülere daima açıktı.

Düzenledikleri etkinlikler, yaptıkları çalışmalarla bölgede hissedilebilir bir duyarlılık yaratmışlardı. Kim dokunabilirdi Yaşar'ların kılına?

Bursa Valimiz Oğuz Kaan Köksal ve Gemlik Kaymakamımız Sadettin Genç varken özürlülerin sorunları daha çabuk çözülmez mi?

Bu arada Sayın Valimizi ve Sayın Kaymakamızı özürlülere verdiği destekten dolayı kutluyorum. Bütün bu olayların son yıllarda toplumumuza musallat olan sevgisizlik sendromundan kaynaklandığını biliyoruz.

Yaşar olayını ve buna benzer tüm olayları kınıyor ve Türk ulusunun geçmişteki en büyük sermayesi olan insan sevgisiyle yeniden yüreklerini doldurmasını diliyoruz. Bitimsiz mutluluklar

DOĞUŞ FEN DERSHANESİ

4 YILLIK LİSANS PROGRAMLARINI KAZANAN ÖĞRENCİLERİMİZ

No	ADI SOYADI	ÜNİVERSİTE - BÖLÜM
1	Kadem KARAMAN	İzmir Yüksek Teknoloji Enstitüsü Bilgisayar Müh.
2	İlkim KAPAÇ	Marmara Üniversitesi Hukuk Fakültesi
3	Hasan KAÇAR	Marmara Üniversitesi İşletme
4	Sinem CERRAH	Mimar Sinan Üniversitesi Mimarlık
5	Orçun KAVAKLIPINAR	Ankara Üniversitesi Hukuk Fakültesi
6	Emrah Barış GÖNEN	Dokuz Eylül Üniversitesi Hukuk Fakültesi
7	Tolga LÜLECİ	Ege Üniversitesi İstatistik
8	Hüseyin Sinan CANDALI	Yıldız Teknik Üniversitesi Makine Müh.
9	B. Hayrettin ZEYBEKÇİ	Mersin Üniversitesi Turizm İşlet. ve Otelcilik
10	Fatma BOLAT	Mersin Üniversitesi Turizm İşlet. ve Otelcilik
11	Murat BAYDAR	Haliç Üniversitesi İşletme İngilizce
12	Tuğba YAŞA	Kahramanmaraş Sütçü İmam Biyoloji
13	Engin SEVİNİŞ	Mustafa Kemal Üniversitesi Su Ürünleri
14	Mehmet ASLAN	Dumlupınar Üniversitesi Maden Müh.
15	Ebru BADEMCİ	Ege Üniversitesi Tekstil Müh.
16	Çağlar Soyuak	Uludağ Üniversitesi Makine Müh.
17	Önder DOĞAN	Kocaeli Üniversitesi Kimya Müh.
18	Emrah AYDIN	Süleyman Demirel Üniversitesi Fizik
19	Özge COZAR	Süleyman Demirel Üniversitesi Biyoloji
20	Erdal AKYILDIZ	Balıkesir Üniversitesi Turrizm İşlet. ve Otelcilik
21	Gülfüz CAMGÖZ	Abant İzzet Baysal Üniver. Sınıf Öğretmenliği
22	Sanem ÖZTÜRK	Uludağ Üniversitesi Hemşirelik
23	Alkan ÇOKAL	Kocaeli Üniversitesi Otomativ Öğretmenliği
24	Onur DALOĞLU	Atatürk Üniversitesi Coğrafya
25	Zeliha YILDIRIM	Anadolu Üniversitesi Kamu Yönetimi
26	Sinem ŞİMŞEK	Çanakkale Üniversitesi Türkçe Öğretmenliği
27	Uğur ÖZTÜRK	Anadolu Üniversitesi Kamu Yönetimi
28	Gönül KURTULDU	Muğla Üniversitesi İşletme
29	Nuri KORUMAZ	Adnan Menderes Üniversitesi Matematik
30	Özay KARATAŞ	Trakya Üniversitesi Ziraat Mühendisliği
31	Figen BAĞDATLI	Gazi Üniversitesi Fen Bilgisi Öğretmenliği
32	Güneş KATI	Kocaeli Üniversitesi Hemşirelik
33	İsmail ŞEN	İzmir E.Ü. Halkla İlişkiler
34	Tuba ÖK	Yakındoğu Üniversitesi Hukuk Fakültesi

ÖZEL
DOĞUŞ FEN DERSHANESİ

"Her Zaman Bir Adım Önde"

İstiklal Cad. No:30 GEMLİK Tel : (0.224) 514 45 15 - 513 70 80

Özel okullardan yoksul öğrencilere kontenjan

Yoksul öğrencileri Milli Eğitim Bakanlığı nın (MEB) desteği olmadan ücretsiz okutacaklarını açıklayan özel okullar, bugüne kadar bakanlığa 3 bin 800 kişilik kontenjan bildirdiler. Ücretsiz öğrenci okutmak isteyen her özel okul, belirlediği kontenjanı birer taahhütnameyle MEB'e bildiriyor. MEB Özel Öğretim Kurumları Genel Müdürlüğü ne bugüne kadar özel okullardan toplam 3 bin 800 öğrencilik kontenjan iletildiği öğrenildi. Yetkililer, özel okulların kaçar öğrenciyi ücretsiz okutabileceklerine ilişkin rakamları MEB'e iletme süresinin sınavın yapılacağı 7 Eylül 2003 tarihi olarak belirlendiğini ifade ettiler. Özel okul dernekleri, yoksul öğrencilerin özel okullarda MEB'in para desteğiyle okutulmasını öngören yasa maddesini Cumhurbaşkanı Ahmet Necdet Sezer in TBMM'ye iade etmesinin ardından, bakanlığa başvurmuşlar, öğrencileri ücretsiz olarak okutmak istediklerini belirterek, bunun için sınav yapılması konusunda bulunmuşlar. MEB'in bunun üzerine özel okullarda okutulacak öğrencilerin belirlenmesi amacıyla 7 Eylül 2003 tarihinde sınav yapılmasını kararlaştırmıştı.

ELEMAN ARANIYOR

Bıçkı Atölyesinde
USTA olarak çalışacak
ELEMAN ARANIYOR
DEMİRLER PALET
Orhangazi Cad. No : 115 GEMLİK

KAYIP

Yozgat Lisesi nden 1995 yılında aldığım diplomamı kaybettim.
Hükümsüzdür.
BETÜL UĞUR

ELEMAN ARANIYOR

Profesyonelce gazetecilik yapabilecek eleman ve matbaamızda yetiştirilmek üzere
ÇIRAK ARANIYOR.
İstiklal Cad. Akbank Aralığı Bora Sok.No:3/B GEMLİK

TAKSİTLİ TATİL EN İDEAL TATİL!

WORLD KART
İDEAL
ADVANTAGE
BONUS KART

sahiplerine
VADE FARKSIZ
4 veya 12
ay taksit
imkanı

ANI TOUR

düru turizm

✔ OKUL GEZİLERİ
✔ VİZE İŞLEMLERİ
✔ YURTİÇİ - YURT DIŞI OTEL REZERVASYONLARI
✔ PAKET TURLAR
✔ HAC - UMRE
✔ YURTİÇİ - YURTDIŞI UÇAK BİLETLERİ
✔ KONGRE VE SEMİNER

TÜRK HAVA YOLLARI

KAYABEYOĞLU TURİZM SEYAHAT
Demirsubaşı Mh. Çeşme Sok. No:9/A GEMLİK
Tel : (0.224) 514 47 71 Fax : (0.224) 514 40 44

Kemik erimesinde kahve faktörü

...manlar, fazla kola ...kahve içilmesinin ...mik erimesi hızını ...ttığına dikkat ...ekek. **"Çocukları ...oladan uzak ...utun"** dedi ...manlar, dünyada ...r yıl osteoporoza ...ğlı olarak 3 mil ...nun üzerinde kırık ...ydana geldiğini. ...pılan hesaplamalara ...re 50 yaşın ...erindeki her 2 ...adından birinde ...steoporoza bağlı ...arak bir veya daha ...zla kırık olustuğunu ...e bunun sağlık ...alıyetinin sadece ...ABD de 15 milyar ...oları aştığını ...elirttiler.

...steoporoza bağlı ...ırıkların vücudun ...er tarafından ...örülebilmekle birlikte ...klıkla omurga, el ...leği ve kalçada meyana geldiğini belirten ...zmanlar. **"Omurga ...la oluşan çökme ...ırıkları kronik sırt ...e bel ağrılarına ...neden olarak ...kişilerin yaşam kalitesini önemli ölçüde bozmaktadır. Kalça kırıklarında ise durum daha vahimdir. Kalça kırığı geçirenlerin yüzde 12-20'si kırığı takiben ilk yıl içerisinde ölmekte, üçte biri bakımları için tam bağımlı hale gelmekte ve yüzde 50'si ise kırık öncesi duruma dönememektedir. Tüm bu yönleriyle osteoporoz çok önemli bir halk sağlığı problemi oluşturmaktadır"** şeklinde konuştular.

Normalde kemik yoğunluğunun büyüme çağı boyunca arttığını ve 25 yaşında zirveye ulaştığını, devamında 10 yıl boyunca sabit kalıığını, 35 yaşından sonra erkeklerde ve kadınlarda yaşlanmanın doğal bir sonucu olarak her yıl yüzde 0.3 ila 0.5 arasında bir kayıp meydana gelmeye başladığını kaydeden uzmanlar, kadınlarda menopoz döneminde östrojen hormonundaki eksiklikten dolayı bu kayıp hızının arttığını ve yıllık yüzde 2 ila 5 lere ulaştığını, bu yüzden osteoporozun kadınlarda önemli bir sağlık problemi haline geldiğini vurguladı.

Osteoporozun daha ...ka...ılarda görü...ı...ı bi...astalık ...ğu..., ancak her 8 ...rkekten birinde osteoporoz görmenin de mümkün olduğuna dikkat çekildi.

Osteoporozun tedavisinin amacının kemik yoğunluğunu ve gücünü artırmak suretiyle kemik kaybını ve kırık oluşumunu önlemek olduğunu bildiren uzmanlar, osteoporozdan korunmanın yollarını şöyle sıraladı: **"Kemik kaybını azaltan ve kemik gücünü artıran ilaçların kullanılması, düzenli eg zersiz, osteoporoz için en iyi egzersiz yürüyüş. Haftada en az 3 gün 1-2 saat tempolu yürüyüş hem nöromusküler koordinasyonu artırarak düşme riskini önlüyor, hem de kemik yoğunluğu üzerine olumlu et kileri var. Hayatı boyunca günde bir paket sigara içenlerde kemik kütlesindeki normal kayba ilaveten yüzde 5-10'luk kayıp meydana geliyor. Ayrıca sigara içen kadınlar erken menopoza giriyor. Fazla kahve, kola içilmesi kemik erimesini artırıyor. Özellikle çocukları koladan uzak tutmamız gerekiyor. Normal kemik yoğunluğunun devam etti rilebilmesi için günde 1000-1500 miligram kalsiyum ve 400-800 ünite D vitamini alınması gerekir."**

Not

Muzaffer GÜRBOĞA
Eğitimci-Yazar

Önyargı

Önyargıları kırmak, atomu parçalamaktan daha zor demiş Einstein.

Önyargılı tutum konusunda yasadıklarımız Einstein'i doğruluyor. Birbirimizle çok konuştuğumuza bakıp, anlamaya çalıştığımızı sanmayın. Herkes bir biçimde kendini anlatmaya çalışıyor. Karşımızdakini anlamakta önyargı büyük engel oluşturuyor.

Önyargılı davranışları terketmek kolay değil. Önce bilinçli olacaksın, sonra eylemi dönüştüreceksin. İnanın önyargılı ilişkilerimizde kalın bir duvar oluşturuyor. Önyargılı düşünme kolaylığı varken neden kendimizi zora sokalım ki. Karşımızdakinin hep kötü yönerini çıkarıyoruz. İyi yönlerini, güzelliklerini, zenginliklerini, değerlerini göremiyoruz. Gözümüze perde inmiş. Farkında değiliz. Farkındalığı yakaladığımızda her şey güzelleşecek, ilişkilerimiz değer kazanacak. Önyargı nedeniyle hapsolan enerji açığa çıkacak. Onu daha doğru yerlerde kullanabileceğiz.

Asında yargılayıcı davranışlar hiç hoş değil. Kimi, neden, ne hakla hangi ölçüt... ...yoruz. Üstelik önyargı'... hata payı icerisi... yargılarınızda yanılabilirsiniz. Doğruların pateni hiç kimsede değil.

Önyargı nedeniyle kötümser senaryoar üretmek bizi nelerden koruyor olabilir.

Ne gibi işleve sahip, iletişim kurmayarak, iletişimsizlik becerisi kazanarak, ilişkilerde yaşayabileceğimiz kırılmaları yaşamamak, daha güvenli bir konum elde etmek olabilir mi?

GEMLİK REHBERİ

GEREKLİ TELEFONLAR	
İtfaiye	110
Polis İmdat	155
Jandarma İmdat	156
Jandarma K.	513 10 55
Polis Karakolu	513 18 79
Gar. Kom.	513 12 06
KAYMAKAMLIK	
Kaymakamlık	513 10 51
Kaymakamlık ev	513 10 52
C.Savcılığı	513 10 53
C.Savcı Yrd.	513 29 54
Emniyet Müd.	513 10 28
ULAŞIM	
Uludağ Turizm	513 12 12
Aydın Turizm	513 20 77
HASTANELER	
Devlet Hastanesi	513 92 00
SSK Hastanesi	513 23 29
Mer.Sağ.Ocağı	513 10 68
TAKSİLER	
Körfez Taksi	513 18 2...
Çınar Taksi	513 24 6...
Güven Taksi	513 32 40
Gemlik Taksi	513 23 24
Manastır Taksi	514 36 50

RESMİ DAİRELER	
TEK Arıza	513 20 66
TEK İşletme	513 45 03
Statyum	514 00 95
Orm.Böl.Şef.	513 12 86
Milli Eğt. Md.	513 11 74
Halk Kütüphane	513 13 53
Askerlik Şb.	513 10 57
Karayolları	513 13 08
Liman Baş.	513 11 33
Mal Müd.	513 10 95
Nüfus Md.	513 37 42
Özel İd. Md.	513 15 07
Tapu Sicl. Müd.	513 14 14
Müftülük	513 13 64
Gümrük Md.	513 14 11
Tekel Md.	513 10 42
Ver. Dairesi Md.	513 23 60
İlçe Tarım Müd.	513 11 86
İlçe Seç. Md.	513 77 73
BELEDİYE	
Santral	513 45 21 -23
Başkanlık	513 45 20
Zabıta	513 24 32
Otobüs İşlet.	513 45 21-122
...İşlet.	513 45 21 - 115
...Md.	513 23 25
Muhasebe Md.	513 45 21 -182
Yazı İşl. Md.	513 45 21 -111
Su Arıza	Yalnız 185

DENİZ OTOBÜSÜ	
Bursa	256 77 84
Mudanya	544 30 60
Yenikapı	(212) 516 12 12
Yalova	(226) 811 13 23
İDO İmam Aslan Dinlenme Tes.	513 24 94
VAPUR - FERİBOT	
Yalova	(226) 814 10 20
Topçular	(226) 363 43 19
Eskihisar	(262) 655 60 31
OTOBÜS	
Şehirlerarası	261 54 00
Otobüs Terminali	(18 Hat)
TÜP DAĞITICILARI	
Aygaz	513 12 95
Tekgaz	513 16 37
Ocakgaz	513 16 37
Ergaz	513 88 43
İpragaz	513 22 59
Habaşgaz	513 45 46
Yeni Likitgaz	513 65 00
BP Gaz	514 59 81
Bütünler Likitgaz	513 80 00
AKCAN PETROL	513 17 79
YERLİYURTLAR PETROL	513 30 33

NÖBETÇİ ECZANE

30 Ağustos 2003 Cumartesi
SENA ECZANESİ
31 Ağustos 2003 Pazar
S.SARAL ECZANESİ

GEMLİK Körfez GÜNLÜK SIYASI GAZETE

YIL : 31 SAYI : 1633
FİYATI : 200.000 TL. (KDV Dahil)
Sahibi : Kadri GÜLER
Yazı İşleri Müdürü : Serap GÜLER
İstiklal Cad. Bora Sok. No:3/B
Tel : 5131797 Fax : 513 35 95 GEMLİK
Basıldığı Yer : KÖRFEZ OFSET
Matbaaclık-Yayıncılık-Reklamcılık Tesisi
İstiklal Cad. Bora Sok. No:3/B GEMLİK
(Dini bayram Günleri ve Pazar günleri yayınlanmaz)

YEŞİLIRMAK'TAN SÜPER BAŞARI

HEPSİ GEMLİK'TEN HEPSİ 4 YILLIK

FERDİ VE KİTLESEL BAŞARIDA 1 NUMARA

İŞTE ÇAĞDAŞLAŞMA PROJEMİZİN SONUCU

No	Adı Soyadı	Üniversite	Bölüm	No	Adı Soyadı	Üniversite	Bölüm
1	Gökhan Üngören	Orta Doğu Tek. Üni.	Elektrik-Elektronik Müh.	55	Bilal Köksal	Akdeniz Üni.	Hukuk Fakültesi
2	Esad Numan Kökbıyık	Boğaziçi Üni.	Makine Mühendisliği	56	Hasan Türkmen	Ankara Üni.	Hukuk Fakültesi
3	Hamza Kolay	İstanbul Teknik Üni.	Makine Mühendisliği	57	Abdullah Kocamaz	Atatürk Üni.	Hukuk Fakültesi
4	Murat Algün	Fatih Üni.	Endüstri Mühendisliği	58	Levent Aydın	Marmara Üni.	Hukuk Fakültesi
5	Muhammed S. Polat	Yıldız Teknik Üni.	Elektronik ve Haberleşme M.	59	Emrah Pala	Yakın Doğu Üni.	Hukuk Fakültesi
6	Çağlar Arslan	Kocaeli Üniv.	Bilgisayar Mühendisliği	60	Murat Sarıca	Selçuk Üni.	Aile Ekonomisi ve Bes.Öğ
7	Canan Kahraman	Kocaeli Üniv.	Bilgisayar Mühendisliği	61	Aykut Şehir	Ege Üni.	Türk Dili ve Edebiyatı
8	Hasan Ateş	Osmangazi Üni.	Elektrik-Elektronik Müh. (İng)	62	Zuhal Beki	Osmangazi Üni.	Türk Dili ve Edebiyatı
9	Hasan Aydınlı	Uludağ Üni.	Elektronik Mühendisliği	63	Banu Ünlü	Osmangazi Üni.	Türk Dili ve Edebiyatı
10	Murat Şahin	Karadeniz Teknik Üni.	Makine Mühendisliği	64	Zehra Güneş	Z. Karaelmas Üni.	Matematik
11	Onur Bozada	Mustafa Kemal Üni.	Makine Mühendisliği	65	Fatih Göral	Karadeniz Teknik Üni.	Kimya Fakültesi
12	Bahadır Doğan	Osmangazi Üni.	Makine Mühendisliği	66	Kadir Özkarakaş	Atatürk Üni.	Kimya Fakültesi
13	İsa Nurun Arslan	Süleyman Demirel Üni	Makine Mühendisliği	67	Taner Çetintaş	İzmir Yüksek Tek. Enj.	Kimya Fakültesi (İng)
14	Mehmet N. Pişkincan	Selçuk Üni.	İnşaat Mühendisliği	68	Dilek Kutlu	Uludağ Üni.	Biyoloji
15	Hatice Terzi	Çukurova Üni.	Mimarlık Fakültesi	69	Nazmiye Gedik	Süleyman Demirel Üni.	Sosyoloji
16	Zeynep Başargil	Sakarya Üni.	Çevre Mühendisliği	70	İlknur Aklan	İstanbul Üni.	Coğrafya
17	Anıl Ekmekçi	İstanbul Üni.	İşletme Fakültesi (İng)	71	Sevil Güleç	Çanakkale 18 Mart Ü.	Ebelik
18	Sertaç Kınmlı	Marmara Üni.	İktisat Fakültesi	72	Bilgin Beşli	Selçuk Üni.	Gazetecilik
19	Melih Alp	Marmara Üni.	İktisat Fakültesi	73	Emin Engin	Akdeniz Üni.	Konaklama İşletmeciliği
20	Birce Esen	Boğaziçi Üni.	Tarih	74	Ali Uysal	Balıkesir Üni.	Konaklama İşletmeciliği
21	Erol Çakmak	Muğla Üni.	İngilizce Öğretmenliği	75	Kemal Öncü	Uludağ Üni.	İktisat Fakültesi
22	Aziz Güler	Anadolu Üni.	İngilizce Öğretmenliği	76	Engin Ertürk	Anadolu Üni.	İktisat Fakültesi
23	Pınar Karaoğlu	Anadolu Üni.	İngilizce Öğretmenliği	77	Kadir Küçük	Kocaeli Üni.	Uluslararası İlişkiler
24	Serap Özbabalık	Anadolu Üni.	İngilizce Öğretmenliği	78	Cenk Tuner	Anadolu Üni.	İktisat Fakültesi
25	Hande Örmeci	Anadolu Üni.	İngilizce Öğretmenliği	79	Murat Avcı	Selçuk Üni.	İktisat Fakültesi
26	Çağatay Turhan	Ege Üni.	İngiliz Dili ve Edebiyatı	80	Esengül Ölmez	Anadolu Üni.	İktisat Fakültesi
27	Rukiye Yaman	Gazi Üni.	Rus Dili ve Edebiyatı	81	Çiğdem Coşkun	Anadolu Üni.	İktisat Fakültesi
28	Semra Bakır	Anadolu Üni.	İngilizce Öğretmenliği	82	Hasan Özçetin	Uludağ Üni.	İktisat Fakültesi
29	Elif Yıldız	Gazi Üni.	Türkçe Öğretmenliği	83	Ceyhan Turhan	Uludağ Üni.	İktisat Fakültesi
30	Burcu Sevil Yılmaz	Afyon Kocatepe Üni.	Türkçe Öğretmenliği	84	Selcen Ülkü Baykal	Anadolu Üni.	İktisat Fakültesi
31	Ahmet Aksu	A. İzzet Baysal Üni.	Türkçe Öğretmenliği	85	Seda Ağrı	Dumlupınar Üni.	İktisat Fakültesi
32	Sabri Ceyhan	Afyon Kocatepe Üni.	Türkçe Öğretmenliği	86	Ömer Deniz	Uludağ Üni.	İktisat Fakültesi
33	Ferihan Ağır	Marmara Üni.	Tarih Öğretmenliği	87	Ahmet İnan	Anadolu Üni.	İşletme Fakültesi
34	Sevim Baş	Marmara Üni.	Sınıf Öğretmenliği	88	Cemal Ercıyas	Anadolu Üni.	İşletme Fakültesi
35	Saadet Bayrak	Marmara Üni.	Sınıf Öğretmenliği	89	Kübra Şedit	Afyon Kocatepe Üni.	İşletme Fakültesi
36	Fatih Yüksek	Gazi Üni.	Sınıf Öğretmenliği	90	Fatma Sevim	Anadolu Üni.	İşletme Fakültesi
37	Ömer Yalçın	19 Mayıs Üni.	Sınıf Öğretmenliği	91	Emre Ferhan	Dokuz Eylül Üni.	Maliye
38	Mine Akın	Ege Üni.	Sınıf Öğretmenliği	92	Derya Burak	Anadolu Üni.	İşletme Fakültesi
39	Fatma Keskin	Karadeniz Teknik Üni.	Sınıf Öğretmenliği	93	Esma Bulut	Anadolu Üni.	İşletme Fakültesi
40	Şenay Üçkardeş	A.İzzet Baysal Üni.	Sınıf Öğretmenliği	94	Fulya Beşli	Celal Bayar Üni.	İşletme Fakültesi
41	Fethi Kazancı	Afyon Kocatepe Üni.	Sınıf Öğretmenliği	95	Hayriye Uyar	Anadolu Üni.	İşletme Fakültesi
42	Özlem Okumuş	Uludağ Üni.	Sınıf Öğretmenliği	96	Garip Kürklü	Anadolu Üni.	İşletme Fakültesi
43	Ayşe Sarıgöl	Atatürk Üni.	İlk. Matematik Öğretmenliği	97	Osman Batur Onurlay	Pamukkale Üni.	Kamu Yönetimi
44	Yeliz Türkan	Gazi Üni.	İlk. Matematik Öğretmenliği	98	Sencer Kahveci	Anadolu Üni.	Kamu Yönetimi
45	Hasan Çakır	İstanbul Üni.	Sosyal Bilgiler Öğretmenliği	99	Fatma Ürker	Anadolu Üni.	Kamu Yönetimi
46	Funda Köksal	Ankara Üni.	Sosyal Bilgiler Öğretmenliği	100	Mehmet Kaan Kaya	Adnan Menderes Üni.	Maliye
47	Hüseyin Gençtürk	Balıkesir Üni.	Sosyal Bilgiler Öğretmenliği	101	İsrafil Nurkahlı	Anadolu Üni.	Bankacılık ve Sigortacılık
48	Zeki Marmara	Afyon Kocatepe Üni.	Sosyal Bilgiler Öğretmenliği	102	Selin Çınar	Anadolu Üni.	Dış Ticaret
49	Abdullah Yılmaz	Dokuz Eylül Üni.	Fen Bilgisi Öğretmenliği	103	Halil İlham	Niğde Üni.	Su Ürünleri
50	Emrah Sülümanlar	Selçuk Üni.	Fen Bilgisi Öğretmenliği	104	Derya Ören	Ege Üni.	Tekstil
51	Hayati Öztürk	Marmara Üni.	Elektrik Öğretmenliği	105	Hakan Karakaş	Kocaeli Üni.	Otomotiv
52	Kadir Ceren	Marmara Üni.	Enerji Öğretmenliği	106	Asım Öztürk	Anadolu Üni.	Dış Ticaret
53	Yüksel Gökmağara	Selçuk Üni.	Otomotiv Öğretmenliği	107	Mehmet Aykırca	Uludağ Üni.	Elektrik
54	Erman Bayram	Gazi Üni.	Tesisat Öğretmenliği	108	Sevim Ağırbaş	Uludağ Üni.	İngilizce Öğretmenliği

GEMLİK'İN YÜZ AKLARI

5 HUKUK - 16 MÜHENDİSLİK - 10 İŞLETME FAKÜLTESİ - 12 İLETİŞİM FAKÜLTESİ -
8 İNGİLİZCE ÖĞRETMENLİĞİ - 32 ÇEŞİTLİ ÖĞRETMENLİK -
6 KAMU YÖNETİMİ ULUSLARARASI İLİŞKİLER MALİYE vs.

Listeye dahil edemediğimiz diğer isimler dershanede

GEMLİK

YEŞİLIRMAK DERSHANESİ

Orhangazi Cad.No: 56 GEMLİK Tel : 514 47 87 - 513 09 57