Ak Parti İlçe Başkanı Enver Şahin, ödemelere düşük gelişmişlik göstenen ilçelerden başlandığını söyledi

Doğrudan gelir desteği Nisan'da ödenecek'

Çiçilere her yıl ödenemekte olan"Doğrudan gelir Desteği" paralarının Gemli, Gürsu, İnegöl, Karacabey, Kestel, Mudanya, Mustafakemalpaşa, Nilüfer, Orhangazi, Osmangazi ve Yıldırım ilçelerinde, Nisan ayının son haftasından itibaren ödemelerin yapılacağını ifade eden Ak Parti İlçe Başkanı Enver Şahin, bu proje ile 2.74 milyon çiftçinin kayıt altına alındığını bildirdi. Haberi sayfa 3'de

GEMLİK'İN İLK GÜNLÜK GAZETESİ

GEMLİK Körfez

TARAFSIZ SİYASİ GAZETE

7 Nisan 2005 Cuma

25 YKr. (250.000 TL.)

Gazeteciler TCK için yürüdü

1 Nisan'da yürürlüğe gireceği açıklanan, ancak gelen tepkiler üzerine yürürlük tarihi 1 Haziran'a ertelenmesi kararlaştırılan yeni TCK'nın basın özgürlüğünü kısıtlayan maddelerine tepki gösteren Bursa medya çalışanları yürüyüş yaptı.

Orhangazi Asil Çelik Fabrikasına Gemlik'ten işçi götüren servis otobüsü devrildi 25 işçi yaralandı

Asil Çelik işçileri ölümden döndü

Orhangazi'deki Asilçelik Fabrikası'na Gemlik'ten işçi taşıyan 16 ZN 537 plakalı Tarık Bozkurt yönetimindeki servis otobüsü Karsak Boğazı'nda devrildi. Seyir halindeyken direksiyonunun kilitlendiği öne sürülen otobüsün yaklaşık 40 metre sürüklendiği kazada, otobüste 35 işçi bulunuyordu. Otobüsteki İşçilerden 25'i Gemlik ve Orhangazideki hastanelere kaldırıldı. Kazada şans eseri ölen olmadı. Otobüs soförü Tarık Bozkurt, kavşağa yaklaştığı sırada direksiyonun kitlendiğini söyledi. *Haberi sayfa 3'de*

Asil Çelik işçilerini taşıyan otobüsün direksiyonu kitlenince kaza yaptı

Kazadan sonra olay yerinde büyük telaş yaşandı, yaralılar hastanelere taşındı

Kazada devrilen otobüsün bir başka görünüşü

Güne Bakış

Kadri GÜLER
kadri_guler@hotmail.com

Teşekkür

Aramıza Özgür Güler'in katılması, benim ve eşim kadar dostlarımı da sevindirmişki, iki gündür telefonlarımız susmuyor.

Başta, Hastaneye çiçek gönderme lütfunda bulunan Kaymakamımız Mehmet Baygül'e olmak üzere tüm dostlara teşekkür ediyorum.

Telefonlarla beni ve eşimi arayanlara, hastaneye ve büroma gelenlere de teşekkürler..

Özgür bebek şimdi hiçbir şeyden habersiz, yaşama gözlerini açma çabasında..

Ama, o da büyüyecek ve bu karmaşık dünyanın destleriyle yaşamını sürdürecek.

Tüm çocuklar canlarımız..

Onlar bizim geleceğimiz..

Yeni dünyayı biçimlendirecekler onlar..

Yeterki sağlıklı olsunlar..

Yeterki Barış hüküm sürdüğü bir dünyada yaşasınlar..

Barışın olmadığı yerlerde en büyük kıyımları çocuklar yaşıyorlar..

Füzelerin, şarapnellerin, kurşunların bombaların olmadığı bir dünya onların olsun..

Sevgi ile şevkat ile büyüsünler..

Teşekkürler..

Buluşma

Gürhan ÇETİNKAYA

Lay lay lom gazeteciliği

Yaşar Kemal ,"Bugün gazete adı altında renkli magazin dergileri çıkarıyoruz..." demiş yıllar önce..

O dönemin gazetecileri çok öngörülüymüş. Gazeteleri magazinleştirmişler.

Toplumu uyutmuşlar. Uyuşturmuşlar.

Bugünün "tablosunu" hazırlamak için ellerinden gelen katkıyı esirgememişler.

Ama buna rağmen yaranamamışlar.

Demek ki "dümen suyunda" olmak doğru bir yöntem değil. Daha da fazlası isteniyor.

Bugün 1 Nisan..

Haziran ayında yürürlüğe giren Başbakan'ın özgürlükçü olmasıyla övündüğü Basın Yasası'nın alanlarını daraltan Yeni Türk Ceza Yasası yürürlüğe giriyor.

Basın Yasası, gazeteciler için hapis cezalarını kaldırırken, 1 Nisan tarihinde yürürlüğe girecek olan yeni Türk Ceza Yasası'nın (TCY) toplam 23 hükmü basın yoluyla işlenen suçlara hapis cezası getiriyor.

Çelişkiye dikkat..

Şaka gibi bir yasa ama..

Yürürlüğe girdiğine göre, bu diyardan da gitmeyi düşünmediğimize göre deveyi güdeceğiz.

Yazılarımızı yazarken, yanımızda bir avukatımız ve bir de mutlaka Yeni Ceza Yasası ve Basın Yasası'nı bulundurmak zorundayız.

Yani yasalara uygun, etliye sütlüye karışmayan, suya sabuna dıkunmayan yazılar yazacağız.

Sizin anlayacağınız lay lay lom..

Onun için de bu yazımızda Yeni Türk Ceza Yasası'nın kadrine uğramamak için, gazeteciler için mizahi bir dille hazırlanmış yeni sözlüğü bilgilerinize sunalım.

Hırsız: Kaynak arayışı içinde olan girişimci vatandaş

Hortumcu: Hortumun emiş özelliğini parasal alana uygulayan buluş adamı

Rüşvetçi: Benim memurum işini bilir felsefesinin masum müridi

Sahtekar: Bir şeyin aynısını yapma derdindeki yaratıcı insan

Kalpazan: Merkez Bankası fahri çalışanı

Tecavüzcü: Güzellikler karşısında çaresiz kalan yiğit

Holigan: Döner bıçakla gezen spor düşkünü

Kapkaççı: Kadınların çantasında ne olduğunu çok merak eden macera tutkunu kişilik.

Uyuşturucu satıcısı: Mutluluk peşindeki insanları hatır için madde bağımlısı yapan dost.

Kadın satıcısı: Dostlarını birbiriyle tanıştırıp yüzdesini alan güzel huylu insan

Kiralık katil: Para ile kişiliğini satmayan mütevazı yaratık

Yankesici: Cebimizdekilere ilgi ve tutkuyla yandan yaklaşan muzip

Dolandırıcı: Saf vatandaşlara şaka yapan komik ruhlu masum

Mafya: Yasaların olmadığı bir toplumda işlerin daha kolay yürüdüğünü ispata yönelik özel kuruluş.

Vicdanca

Vicdan KAYIR TOPAKTAŞ

Beraber yürüdük buzlu yollarda....

AKP'ye destek olmaktan vazgeçenler...

Aynı yollarda yürüyenler ve yürümeyenler...

Erkan Mumcu'nun partiden ve bakanlık koltuğundan istifasının ardından AKP'de bazı milletvekilleri pusula değiştirdi!.

"...Beraber yürüdük aynı yollarda"..şarkısına inat..

Milletvekilliğinden ve partiden ayrılanlara dikkat etmek lazım; onlar eski partilerine dönenler..

Öyle olmasa bağımsız milletvekili olarak kalırlar..

Bence AKP'liler yeni bir şarkı bestelemeliler.

Adı da "Buzdan sözler"...

Baksanız ya, bahar da geldi.. Güneş ışınları da çıkıyor..

Böyle olunca buzlar da erimeye başlıyor..

AKP kanadında da erimeler başladı..

Bu konuya nereden geldim?!

Saadet Partisi İlçe Başkanı Recep Aygün'ün gazetemiz Körfez'de okuduğum açıklamaları dikkat çekiciydi.

AKP ve Saadet Partisi..

Bunlar birbirlerinden doğmadı mı?

Saadet Partisi İlçe Başkanı Recep Aygün, Başbakan Erdoğan'ın, " Çuval içindeki çürükler " deyiminin muhalif tavırlarıyla dikkat çeken Belediye Başkanı Mehmet Turgut'a hitap edip etmediğini anlamaya çalışıyor..

Aygün, Yerel Yönetimler Yasası bünyesinde, Bursa Büyükşehir Belediyesi'ne dahil edilen 24 yeni belde ve ilçe belediyesinden 23'ünün tüm hazırlıklarını tamamlayarak yetki devri protokollerini imzaladıklarını , Turgut'un ise işi yokuşa sürmesi ve olmadık taleplerde bulunması sebebiyle protokolü imzalamayıp, hazırlık için bir adım dahi atmadığına işaret ediyor.

Aygün uyarıyor...

Gemliklinin işi zor.. hizmetler aksayacak, bürokratik işlemler artacak..

Deniz kasabamızda işler aksayacak.

SSK Hastanelerinde, hastaların nüfus cüzdanı, sağlık karnesi vb. fotokopi işlemleri kalktı ya.. Bürokratik işlemlerden söz ediyorum..

Artık Gemlikliler, belediye ile ilgili işlemlerde bürokratik sorunlarla debelleşecek..

Belediye –Bursa arasında yollara düşecekler!

Göbekbağı meselesi..

Ne olacak?

Gemlik SSK Hastanesi olacak!!!

Kuyruklar, evraklar..İtilip kakılmalar..

Başhekimi de Turgut!.

Başkan'ın işi zor.. Peki niye zoru seçiyor..

Bilemeyiz.. Bir bildiği vardır!..

Olan benim Gemliklime oluyor...

'Beraber yürüdük biz bu yollarda...'..

Ne diyelim?!

Beraber eridik buzlu yollarda ...

BURSA HAKİMİYET VE KENT GAZETELERİNE İLAN ve REKLAM ALINIR

KÖRFEZ REKLAM

İstiklal Caddesi Bora Sokak No : 3/B GEMLİK
(Akbank aralığı Stüdyo Prestij yanı
Tel : (0.224) 513 96 83 Fax : 513 35 95

SAHİBİNDEN SATILIK OTO

1996 Model Ford Escort CLX 1.6
Metalik Gri - Hidrolik Direksiyon -
Çelik Jant - Ön camlar otomatik
0.535. 378 18 00

Ak Parti İlçe Başkanı Enver Şahin, ödemelere düşük gelişmişlik göstenen ilçelerden başlandığını söyledi

'Doğrudan gelir desteği Nisan'da ödenecek'

Çiftçilere her yıl ödenemekte olan"Doğrudan gelir Desteği" paralarının Gemli, Gürsu, İnegöl, Karacabey, Kestel, Mudanya, Mustafakemalpaşa, Nilüfer, Orhangazi, Osmangazi ve Yıldırım ilçelerinde, Nisan ayının son haftasından itibaren ödemelerin yapılacağını söyleyen Ak Parti İlçe Başkanı Enver Şahin, bu proje ile 2.74 milyon çiftçinin kayıt altına alındığını bildirdi.

Seyfettin ŞEKERSÖZ

Çiftçilere ödenen "Doğrudan Gelir Desteği" bedellerinin Nisan ayı sonundan itibaren ödenmeye başlayacağı öğrenildi.

Konuyla ilgili bilgi veren AK Parti İlçe Başkanı Enver Şahin, üç gruba ayrılan Bursa ilçelerinden Gemlik'in üçüncü grupta olduğunu ve ödemelerin Nisan ayı sonundan itibaren başlayacağını açıkladı.

Partinin Tarım Politikasının ekonomiyi ve çiftçilerimizi olumlu yönde etkileyen, tarımsal verimliliği artıracak alt yapı projelerinden olan "Doğrudan Gelir Desteği" (DGD) konusunda açıklamada bulunan Enver Şahin, 2004 yılı birinci grup ödemelerinin Büyükorhan ile Keles ilçelerinde Şubat ayı içinde yapıldığını bildirdi.

Şahin, ikinci grupta bulunan Harmancık, İznik, Orhaneli ve Yenişehir'deki çiftçilere Mart ayı içinde ödeme yapılmaya başlandığını, Gemlik'in üçüncü grupta olduğu ilçelerden Gürsu, İnegöl, Karacabey, Kestel, Mudanya, Mustafakemalpaşa, Nilüfer, Orhangazi, Osmangazi ve Yıldırım ilçelerine ise, Nisan ayının son haftasından itibaren ödemelerin yapılacağını söyledi.

Enver Şahin, "Doğrudan Gelir Desteği" 2004 yılı uygulamaları kapsamında yaklaşık 2.74 milyon çiftçinin kayıt altına alındığını da bildirdi.

Bu çiftçilerin tarımsal üretimde bulundukları 16.7 milyon hektarlık arazileri için yaklaşık 2.7 milyar YTL tahakkuk ettirildiğini açıklayan Şahin, "Doğrudan Gelir Desteği" 2004 yılı uygulamaları ile ilgili ödemelerde; ilçelerin sosyo-ekonomik gelişmişlik düzeyleri dikkate alınmış olup, ödemelere düşük gelişmişlik düzeyinde bulunan ilçelerden başlanmıştır" şeklinde konuştu.

TAŞI GEDİĞİNE

İnan TAMER

Asil Çelik işçileri ölümden döndü

Orhangazi'deki Asilçelik Fabrikası'na Gemlik'ten işçi taşıyan servis otobüsü Karsak Boğazı'nda devrildi. Seyir halindeyken direksiyonunun kilitlendiği öne sürülen otobüsün yaklaşık 40 metre sürüklendiği kazada, 25 işçi yaralandı.

Orhangazi sınırlarında bulunan Asilçelik Fabrikasına Gemlik'ten işçi götüren servis otobüsünün direksiyonu kilitlenince araç devrilidi.

Kaza dün akşam saatlerinde Gemlik-Orhangazi karayolu Karsak Kavşağı yakınlarında meydana geldi.

Öğrenildiğine göre, ilçemizden Asilçelik Fabrikası'na gece vardiyasına işçi taşıyan Tarık Bozkurt yönetimindeki 16 ZN 537 plakalı servis otobüsünü seyir halindeyken direksiyonu kilitlendi.

OTOBÜS DEVRİLDİ

Bu sırada 35 işçiyi taşıyan otobüs kontrolden çıktı ve devrildikten sonra yaklaşık 40 metre sürüklendi.

Şans eseri bir başka aracın karışmadığı kazada, otobüsteki işçilerden 25'i yaralandı.

Yaralı işçiler bölgeye sevk edilen ambülanslarla Gemlik'teki sağlık kuruluşlarında tedavi altına alınırken, hastanelerde izinli doktorlar mesaiye çağrıldı.

Yaralıların durumunun ağır olmadığı, birçoğunun da ayaktaki tedavilerinin ardından taburcu edildikleri bildirildi.

Bu arada, jandarmanın ifadesine başvurduğu sürücü Tarık Bozkurt, "Kavşağa yaklaştığımız sırada otobüsün direksiyonu kilitlendi. Araç kontrolden çıktı ve devrildi.

Tek tesellimiz can kaybının olmaması" dedi.

Olayla ilgili soruşturma başlatıldı.

Özel Körfez Polikliniği çalışan memur ve memur emeklisine fark ödetmeden sağlık hizmeti atağı başlattı.

Memur ve emeklisine Körfez avantajı

Seyfettin ŞEKERSÖZ

Özel Körfez Polikliniği çalışan memur ve memur emeklisine fark ödetmeden sağlık hizmeti atağı başlattı.
Emekli Sandığı'na bağlı memur ve emeklilerine yönelik başlatılan hizmet atağından hastane yada sağlık merkezlerinde sıra beklemek istemeyen hastalar ihtiyaçlarını hemen görecekler.
Kesintisiz 24 saat hizmet veren Özel Körfez Polikliniği'nde arzu ettiğiniz her saat doktor ve hemşire bulabileceksiniz.
Maliye Bakanlığı, Emekli Sandığı Genel Müdürlüğü ve ilgili Sağlık kuruluşu arasında yapılan anlaşma çerçevesinde başlatılan sağlık hizmetinde hastalardan hiçbir ek ücret istenmeyeceği öğrenildi.
Poliklinikte, Laboratuar hizmetlerinin yanı sıra Röntgen dahil tüm tetkiklerden hiçbir ek ücret alınmadan yapılacak.
Özel Körfez Polikliniği doktor ve sağlık ekibi, yeni çıkarılan sağlık yasası ile özel sağlık kuruluşlarından faydalanmak isteyen Memur ve Emeklilerine en iyi hizmeti vermek amacıyla çalışmalarını sürdüreceklerini söylediler.

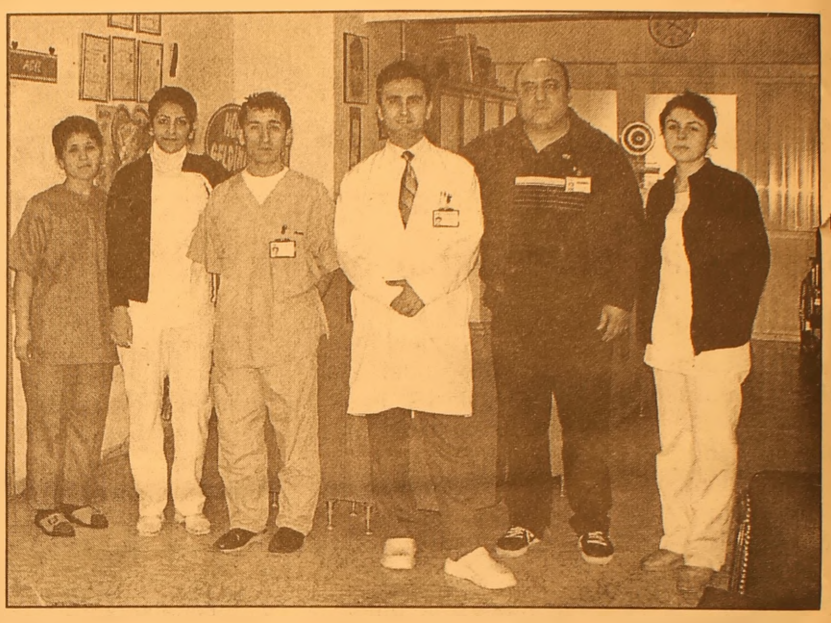

Fırtına geliyor

Seyfettin ŞEKERSÖZ

Gemlik Kaymakamı Mehmet Baygül, yaklaşan Poyraz fırtınası için vatandaşları uyardı.
Bursa Valiliği tarafından yapılan fırtına uyarısını vatandaşlara duyuran ilçe Kaymakamlığı, Meteoroloji'den alınan bilgi doğrultusunda Bursa ve Çevresinde 3 gün süreyle etkili olacak Poyraz'ın kuvvetli ve kısa süreli fırtına şeklinde eseceği bilgisini verdi.
Bu nedenle, deniz ulaşımı ve balıkçıları özellikle ilgilendiren Poyraz fırtınasından vatandaşların zarar görmemeleri için dikkatli olmaları istendi

BURSA HAKİMİYET
VE KENT
GAZETELERİNE
İLAN ve REKLAM
ALINIR
KÖRFEZ REKLAM
TEL : (0.224) 513 96 83

Türkeş anılıyor

Seyfettin ŞEKERSÖZ

Milliyetçi Hareket Partisi'nin kurucusu eski Genel Başkan Merhum Alpaslan Türkeş ölümünün 8. yılında anılıyor.
Gemlik Ülkü Ocağı Derneği Temsilciliği tarafından Milton Gazinosu'nda bu akşam saat 19.30 da düzenlenen anma törenine Partinin eski Genel Sekreteri Naci Memiş ile MKYK üyesi İsmet Büyükataman, İl Başkanı Necati Özensoy ile yönetim kurulu üyeleri ve partililer katılacak.
Yemekli olarak düzenlenen anma töreninde Alpaslan Türkeş'i anlatan konuşmaların ardından kuran-ı Kerim okunacak.
Törende ayrıca Alpaslan Türkeş'in yaşamından kesitler içeren Sinevizyon de yapılacak.

DSİ tarafından başlatılan Karsak deresi ıslah çalışmaları sürüyor

Karsak deresinde temizlik başladı

Seyfettin ŞEKERSÖZ

DSI tarafından başlatılan Karsak deresi ıslah çalışmaları sürüyor. Yaz aylarında adeta sinek üretir hale dönüşen Karsak deresinde başlatılan ıslah çalışması içinde dere yatağının kenarlarında bulunan toprak dolgusu temizleniyor. Uzun yıllar ilgisizlik nedeniyle temizlenmeyen Karsak deresinin Gemlik'in Büyükşehir sınırlarına dahil edilmesinden sonra ıslah çalışmalarının başlatılması sevindirici olurken çevrede oturan vatandaşların dilekleri ise yaklaşan sıcak havalarda derenin sinek yuvası olmaması.

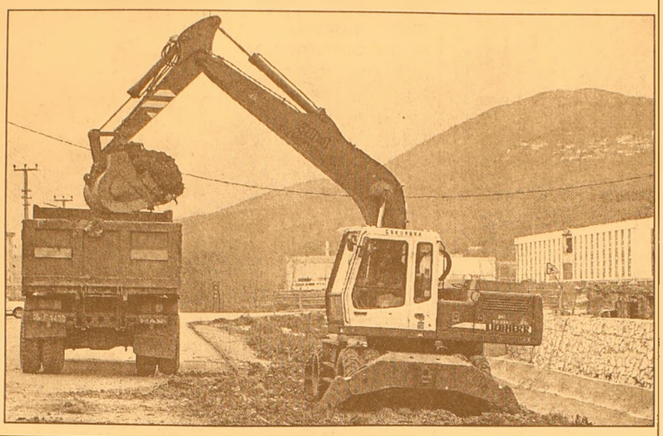

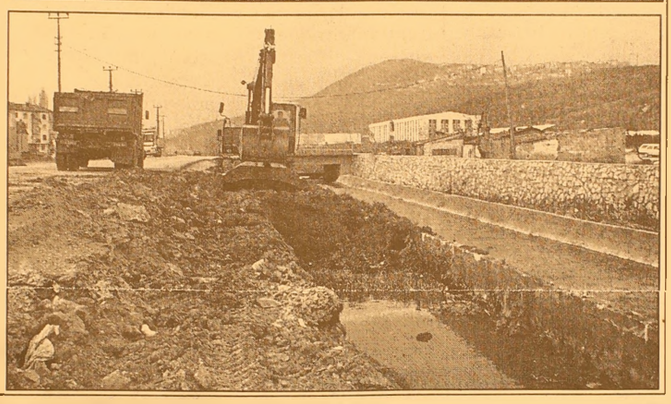

Cafe'lerde gürültü kirliliği

Seyfettin ŞEKERSÖZ

İlçe içinde bulunan Cafe'lerin düzenledikleri özel günlerde yaptıkları gürültü insanları rahatsız ediyor. Canlı müzikle başlatılan gürültü eğlencenin ilerleyen saatlerinde dozunu yükseltmeye başlayınca olanlar çevrede yaşanlara oluyor. Emniyet Müdürlüğü'nden izin alındığını öne sürerek başlatılan canlı müzikle gürültüde aşırıya kaçılması bireysel özgürlüklerin başladığı günümüzde anlaşılması mümkün olmuyor. Polis'ten alındığı ileri sürülen bu izinlerin çalışma izni mi, yoksa gürültü yapma izni mi olduğu ise merak konusu oluyor.

GÜRLE RESTAURANT'TA

Her Akşam Canlı Müzik ve Fasıl

Zengin meze çeşitleri - sıcak Izgara - Balık Çeşitleri-Salata Çeşitleri ve itinalı servisimizle hizmetinizdeyiz

Dıgıtürk Müessesemizde izlenebilir

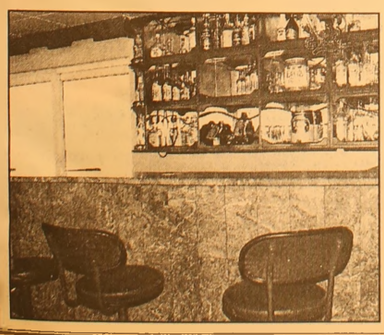

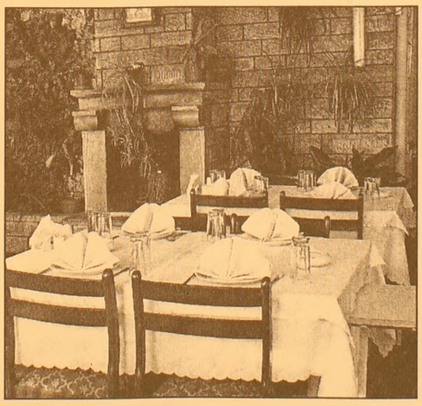

Salonumuz Düğün, Sünnet. Nişan, Kokteyl ve Günleriniz için kiraya verilir

GÜRLE HOTEL

Tel: (0.224) 514 36 00 - 513 49 24

Bursa'da insan kaynakları zirvesi başlıyor

4. Bursa İnsan Kaynakları Zirvesi yarın başlıyor. Bursa Ticaret ve Sanayi Odası, Personel Yöneticileri Derneği (PERYÖN) ve As Kültür Merkezi'nin ortak organizasyonuyla düzenlenen ve BTSO'nun organize sanayi bölgesindeki binasında iki gün sürecek olan 4. Bursa İnsan Kaynakları Zirvesi'nin bu yılki teması, "Organizasyonel Etkinlik ve Kurumsal Yönetim" olarak belirlendi. Yarın saat 09.00'da açılış konuşmalarıyla başlayacak olan zirvenin ana oturumlarında Reg Hibbert "Yalın Yönetim", Prof. Dr. Arman Kırım "İş Hayatında Farklılaşma", Doktor Necdet Kenar "Rekabet Gücü Verimlilik ve Etkinlik", Ali Saydam "Kariyer ve Adabı Muaşeret" başlıklı konuşmalar yapacak.

Zirve kapsamındaki konferans, paralel oturum ve panellerde ise yönetim ve insan kaynakları alanındaki gelişmeler incelenecek, başarılı uygulamalar paylaşılacak, ulusal ve uluslararası alanda uzmanların değerlendirmeleri alınacak.

4. Bursa İnsan Kaynakları Zirvesi'nde, insan yönetimi, ekip çalışması, özgün yaratıcılık, performans yönetimi gibi konuların ele alınmasıyla, ülke, bölge, şirket ve ailelerin geleceği ile kariyer planlamalarına yön verilecek

Suriye'de yolcu otobüsleri çarpıştı:30 ölü

Suriye'de yolcu otobüsleri çarpıştı: 30 ölü Suriye'nin güneyinde iki yolcu otobüsünün çarpışması sonucu 30 kişi öldü. Feci kazada 44 kişi de yaralandı.
Suriye haber ajansı SANA, başkent Şam'ın 106 kilometre güneyinde meydana gelen kazada 44 kişinin yaralandığını bildirdi.
Haberde, yaralılardan 4'ünün durumunun ağır olduğu, kazaya aşırı hızın yol açtığı belirtildi.

KAYIP

Beko Casio 108 SR MF A E 753 01102 008 seri nolu yazar kasa ruhsatımı 23.2.2005 tarihinde kaybettim. Hükümsüzdür.
Ali HAN

BAYRAMOĞLU'NDAN ŞOK KAMPANYA !

LAXON TELSİZ TELEFONLARI 2 YIL GARANTİLİ

80 YTL PEŞİN - Taksitle 10 YTL Peşin 10 YTL x 9 Taksit

UYDU SİSTEMLERİ

270 YTL PEŞİN - Taksitle 35 YTL Peşin 35 YTL x 9 Taksit

- BUZDOLABI
- AVİZE ÇEŞİTLERİ
- HER MARKA MASA TELEFONLARI
- TELSİZ TELEFONLAR
- ELEKTRİK SÜPÜRGELERİ FRİTÖZLER

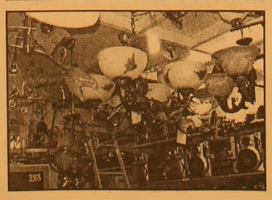

TÜM ELEKTRİKLİ EV ALETLERİ - CİHAZLAR TÜM ÜRÜNLERDE 12 AYA VARAN TAKSİTLER

BAYRAMOĞLU EMLAK'TA
SATILIK - KİRALIK DAİRELER
İŞ YERLERİ - ARSALAR- ARAZİLER

Kordonda Kelepir 2+1 kaloriferli ve asansörlü, deniz manzaralı 100 m² daire

Merkez: İbrahim Akıt Cad. PTT Karşısı Tel: (0.224) 513 34 37
Şube: Kayhan Mah.2 Nolu Cad. No: 20 Tel: (0.224) 514 20 10

Şiiler, sünni adayı reddetti

Irak meclisinin Şii milletvekilleri, Sünni parlamenterlerin meclis başkanı adayını reddetti.
Şii din adamlarınca desteklenen Irak Birleşik İttifakı'nın listesinden seçilen Dava partisinin iki numaralı ismi Cevad Maliki, Sünnilerin Mişaan Cuburi'yi meclis başkanlığına aday gösterdiklerini, ancak kendilerinin bu ismi kesinlikle reddettiklerini ve bunu bildirdiklerini söyledi.
Maliki, "Sünnilerin istedikleri ismi sunma, ancak kendilerinin bunu reddetme hakları bulunduğunu, zira meclis başkanlığının çok önemli bir görev olduğunu" belirtti.
Meclisteki çok az sayıdaki Sünni milletvekilinin adayı Cuburi ise adaylığının reddedilmesine büyük tepki göstererek, "Bu Arap Sünnilerin seçimiydi. Şiiler İbrahim Caferi'yi başbakanlığa, Kürtler Celal Talabani'yi devlet başkanlığına seçtiğinde kimse bize danışmadı" diye konuştu.

Ve ABD istihbarat hatalarını açıklıyor

Amerika Birleşik Devletleri'nde Irak Savaşı öncesi yapılan istihbarat hatalarını soruşturan bir komisyon, başlıca hatanın farklı fikirlere kulak vermemekten kaynaklandığına karar verdi.
Gizli toplantılar yapan ve bulgularını bugün kamuoyuna açıklayacak olan komisyonun, Kuzey Kore ve İran'daki istihbarat toplama faaliyetlerini de masaya yatırdığı ve burada da ciddi yanlışlar yapıldığı sonucuna vardığı belirtildi.
Bir yüksek yargıç ve bir senatörün başkanlık ettiği komisyon, Beyaz Saray'a Irak Savaşı öncesinde sağlanan istihbaratın neden utanç verici ölçüde yanlış olduğunu araştırmak üzere kurulmuştu.
Ancak komisyona, herhangi bir değişiklik olup olmadığını ve tekrar aynı hatalara düşülüp düşülmeyeceğini tespit etmesi gibi bir görev de verildi.
Komisyon raporunda İran ve Kuzey Kore hakkında da bazı bölümler bulunuyor.
Bu bölümler gizli tutulacak ancak komisyonun görüşüne başvurduğu bir uzman, New York Times gazetesine yaptığı açıklamada, raporda Kuzey Kore hakkındaki istihbarat bilgilerinde büyük eksiklik olduğunun ve İran konusunda da daha iyi bir noktada bulunulmadığının belirtildiğini ifade etti.
Komisyonun, Amerikan istihbarat kurumlarına, bu ve benzeri kritik ülkelerde yeterince ajanı bulunmadığına dair geçmişte yapılan eleştirileri tekrarlaması beklenmiyor.
Beyaz saray, raporun Irak Savaşı öncesi nerelerde hata yapıldığını tespit eden güvenilir bir araştırma olduğunu söylüyor.
Yetkililer de, komisyonun geçmişte yapılan soruşturmalara paralel olarak, siyasi müdahaleyi yapılan hatalar arasında göstermediğine dikkat çekiyor.

Yeni TCK 1 Haziran'a ertelendi

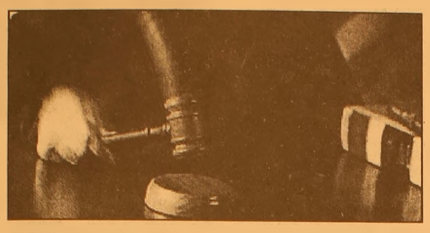

Yeni TCK'nın yürürlülük tarihini 1 Haziran'a erteleyen önerge kabul edildi.

Gümrük Müsteşarlığı dün toplam 10 değişiklik önergesi gönderdiği, Türk Parasını Koruma Kanunu'nda büyük boşluk doğacağı bu çerçevede de 3 değişiklik önergesi geldiği öğrenilirken, doğabilecek başka sakıncalar da dikkate alınarak TCK, CMK, CİK, Kabahatlar kanunu ve bunların uygulamalarına ilişkin yasaların yürürlük tarihinin ertelenmesi istendi.

Teklif ile TCK'nın yürürlüğü 1 Haziran'a ertelendi. Bundan sonra Cumhurbaşkanı tarafından ertelemenin onaylanarak Resmi Gazete'nin mükerrer sayısında yayınlanması bekleniyor.

TCK'nın ertelenmesinin nedeni teknik sorunlar Dışişleri Bakanı ve Başbakan Vekili Abdullah Gül, TCK'nın yürürlüğünün ertelenmesinin tamamen teknik sorunlarla ilgili olduğunu belirterek, bu ertelemenin 45 gün mü 2 ay mı olacağının henüz kesinleşmediğini söyledi.

Gül, Ankara'da temaslarda bulunan Kongo Dışişleri Bakanı Rodolphe Adada ile düzenlediği ortak basın toplantısında, TCK'nın ertelenmesine ilişkin soruyu yanıtladı.

Gül, bu konuda son kararı TBMM'nin vereceğini belirtti ve dün gece, yurt dışında bulunan Başbakan Recep Tayyip Erdoğan ile temasa geçildiğini ve teknik sorunlar nedeniyle yürürlüğün ertelenmesi kararını verdiklerini kaydetti.

Abdullah Gül, bu erteleme kararında yasanın reform niteliğini pekiştirmesi amacıyla sivil toplum örgütlerinden gelen tavsiyelerin de etkili olduğunu kaydetti.

ŞENEN Balık ve Av Malzemeleri Ticareti

Balık tutma zevkini bizimle yaşayın..

- Her çeşit balık ağları
- Sakana Misina Ağları
- İp Ağ
- Fanya
- Mantar, kurşun
- İp Çeşitleri
- Sandal Malzemeleri
- Kürek
- Çapa
- Macun
- Galvenizli çivi
- TMC sintine pompası

ve diğer malzemeler ile hizmetinizdeyiz

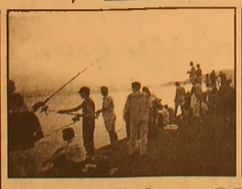

Erkan ŞENEN
Ömerbey Mah. Üstün Sok. 16/ A
MUDANYA / BURSA
Tel & Fax : (0.224) 544 63 14
GSM : (0.532) 297 23 18

Bağ-Kur'lulara yurt dışında tedavi imkanı

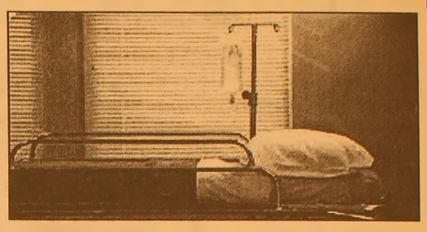

TBMM Sağlık, Aile, Çalışma ve Sosyal İşler Komisyonu, Bağ-Kur üyeleri ile bakmakla yükümlü oldukları kişilerin yurt dışında tedavi olmalarına imkan sağlayan yasa teklifini kabul etti.

Teklife göre, Bağ-Kur'a bağlı çalışan, en az 10 ay sağlık sigortası primi ödeyen ve prim borcu bulunmayan sigortalı ve hak sahipleri, yurtdışında tedavi imkanından yararlanabilecek.

İşte yeni düzenlenen cezalar

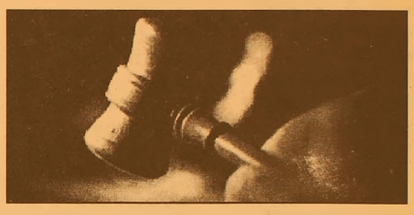

Dünden devam

-Kişiler arasındaki haberleşmenin gizliliğini ihlal eden kimse, 6 aydan 2 yıla kadar hapis veya adli para cezasıyla cezalandırılacak.

-Kişiler arasındaki haberleşme içeriklerini hukuka aykırı yayınlayan kimse 1 yıldan 3 yıla, kendisiyle yapılan haberleşmelerin içeriğini diğer tarafın rızası olmaksızın alenen yayınlayan kişi 6 aydan 2 yıla kadar hapis veya adli para cezasıyla cezalandırılacak.

-Kişiler arasındaki haberleşmelerin içeriğinin basın ve yayın yolu ile yayınlanması halinde, ceza yarı oranında artırılacak.

-Kapkaç suçu "nitelikli hırsızlık" sayılacak ve 7 yıla kadar hapisle cezalandırılacak.

-Baklava, simit gibi değeri az mal çalanlara ceza verilmeyebilecek.

-Telefon hatları ile şifreli veya şifresiz yayınları kaçak kullanan kişi, 6 aydan 2 yıla kadar hapis cezasına mahkum olacak.

-Bir başkasını, sağlığını bozmak amacıyla radyasyona tabi tutan kişi, 3 yıldan 15 yıla kadar hapis cezasıyla cezalandırılacak.

-Yapı ruhsatı almadan veya ruhsata aykırı bina yapan veya yaptıran kişiye ceza verilecek.

-Uyuşturucu madde kullanımı ve ticaretine ağır cezalar getirildi.

-Halkın farklı özelliklere sahip bir kesimini diğer bir kesimi aleyhine kin ve düşmanlığa alenen tahrik eden kimse, "açık ve yakın bir tehlikenin ortaya çıkması" durumunda bir yıldan 3 yıla kadar hapis cezasına mahkum edilecek.

-Uçak kaçıranlara 5 yıldan 10 yıla kadar hapis cezası verilecek.

-Çocuğu fuhşa teşvik eden kişi 4 yıldan 10 yıla kadar hapisle cezalandırılacak.

-Çocukları dilencilikte kullanan kişiye bir yıldan 3 yıla kadar hapis cezası verilecek.

-Tefeciler, 2 yıldan 5 yıla kadar hapis ve 5 bin güne kadar adli para cezasıyla cezalandırılacak.

-Bilişim sisteminin işleyişini engelleyenlere bir yıldan 5 yıla kadar hapis cezası uygulanacak.

-Başkasının banka veya kredi kartını ele geçiren ve bunu kullanan, 3 yıldan 6 yıla kadar hapis cezasıyla yargılanacak.

-Soruşturmanın gizliliğini alenen ihlal edenler, bir yıldan 3 yıla kadar hapis cezasıyla cezalandırılacak, bunun basın ve yayın yoluyla işlenmesi halinde, ceza yarı oranında artırılacak.

-Karar olmaksızın, kişiyi genital muayeneye gönderen veya yapan fail, 3 aydan bir yıla kadar hapisle cezalandırılacak.

-Terör ve örgütlü suçların işlenmesi sırasında, başka suçlar da işlenmişse bunlar da ayrıca cezalandırılacak.

-Soruşturma veya kovuşturma kesin hükümle sonuçlanıncaya kadar ahkemeyi etkilemek amacıyla sözlü veya yazılı beyanda bulunan kişi, 6 aydan 3 yıla kadar hapis cezasına çarptırılacak.

-Bu suçun basın ve yayın yolu ile işlenmesi halinde ceza yarı oranında artırılacak.

-Ölüm orucu ve açlık grevine teşvik edenler hakkında, 2 yıldan 4 yıla kadar hapis cezası istenecek

Beyan dönemi başlıyor

Kurumlar vergisinde de beyan dönemi yarın başlıyor.
Şirketler, 15 Nisan'a kadar 2004 yılı gelirleri için beyanda bulunup, 2 Mayıs akşamına kadar da verginin ilk taksidini yatıracak.
Kurumlar Vergisi Kanunu çerçevesinde, 2004 yılında kurum kazancı elde eden mükellefler, 1-15 Nisan tarihleri arasında bu gelirleri için beyanname verecek. 31 Aralık 2004 tarihi itibarıyle aktif toplamı 200 milyar Türk Lirası'nı ya da 2004 hesap dönemine ait ciroları toplamı 400 milyar Türk Lirası'nı aşan mükellefler, elektronik ortamda beyanda bulunacak. Diğer mükellefler ise kurumlar vergisi beyannamelerini elden ya da posta ile verebilecek.Maliye Bakanlığı, gelir vergisinde olduğu gibi kurumlar vergisinde de beyan dönemini ay sonuna kadar uzatabilecek.
Kurumlar vergisinin ilk taksidi de Kanun gereğince 30 Nisan akşamına kadar bankalara ya da ilgili vergi dairelerine yatırılmış olacak. Ancak 30 Nisan'ın hafta sonu tatiline denk gelmesi nedeniyle, vergi ödeme dönemi, 30 Nisan'ı takip eden ilk iş günü olan 2 Mayıs Pazartesi günü sona erecek.

Sınav sistemi değişiyor

Üniversite sınavının sağlıklı yapılabilmesi için Öğrenci Seçme ve Yerleştirme Merkezi (ÖSYM) yöneticileri Diyarbakır'da toplandı. 2005 Öğrenci Seçme ve Yerleştirme uygulamasının konuşulduğu toplantıya çok sayıda sınav merkez yöneticisi katıldı. 2006 ÖSYM sınavında değişikliklerin yapılacağını belirten ÖSYM Başkanı Prof. Dr. Ünal Yarımağan, "Sınavlarda hala kopya veya sahtekarlık yapılıyor, ancak bunlar sınavın güvenliğini tehlikeye düşürecek boyutta değildir" dedi.
19 Haziran 2005 tarihinde yapılacak olan üniversite sınavı öncesi, ÖSYM yöneticileri Diyarbakır'da toplandı. Dicle Üniversitesi Rektörlüğü Senato Salonu'nda yapılan toplantıya ÖSYM Başkanı Prof. Dr. Ünal Yarımağan ve Diyarbakır, Batman, Şırnak, Mardin, Bingöl ve Siirt illeri sınav merkezi yöneticileri katıldı. 2005 Öğrenci Seçme ve Yerleştirme Merkezi sınav uygulaması ve sınav güvenliğinin konuşulduğu toplantı öncesi açıklama yapan ÖSYM Başkanı Prof. Dr. Ünal Yarımağan, "Sınavlar ile ilgili uygulamalar konusunda sınav merkez yöneticilerinin düşüncelerini almak ve karşılıklı fikir alış verişinde bulunmak amacıyla toplandık. Daha önce Ankara'da toplantı yapıyorduk, ancak ilk kez Diyarbakır'da böyle bir toplantı gerçekleştiriyoruz" dedi.
ÖSYM'nin yapacağı sınavlarda değişiklikler olacağını açıklayan Prof. Dr. Ünal Yarımağan, "2005 yılında yapılacak sınavların içeriği ile ilgili bir değişiklik yok, ancak 2006 yılı içerisinde sınav sitemi başvurularında bazı değişiklikler yapmak istiyoruz. Başvuruları, internet üzerinden almayı planlıyoruz. Sınav merkezi yöneticiliklerinde adayın fotoğrafını anında wep kameraya alacağız. Bu, tamamen teknolojinin yeniliği ve kolaylıklarıdır. Sınavların daha sağlıklı yapılması için bazı küçük önlemlerimiz olabilir. Bu konuda sürekli arayış içerisindeyiz. Bunların bir kısmını bu yıl uygulamaya koyabiliriz" dedi.

MİLTON AİLE GAZİNOSU

Yeni düzenlemelerimizle 2005 yılında 2004 yılı fiyatlarıyla hizmetinizdeyiz.

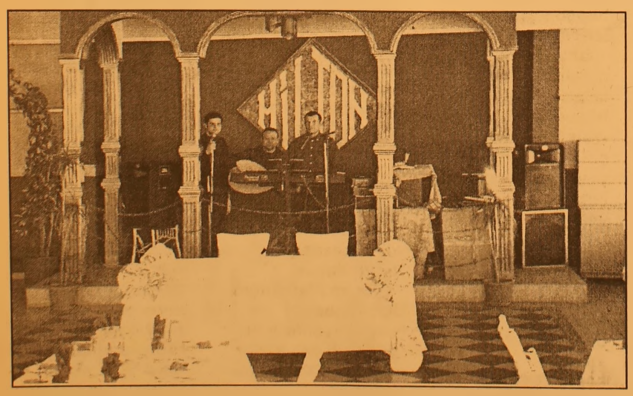

Düğün - Nişan - Sünnet - Özel Gün - Doğum Günü ve özel yemekleriniz için rezervasyonlarımız başladı

MİLTON FAST FOOD ve KAHVALTI REYONU İLE HİZMETİNİZDEYİZ

Tel : (0.224) 513 10 71 - 514 44 44

Türkiye'ye yabancı sermaye girişi artacak

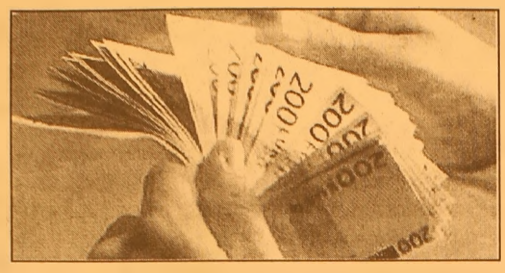

Devlet Bakanı Ali Babacan'ın, toplantısına katılarak açılışında konuşacağı Uluslararası Finans Enstitüsü'ne (IIF) göre, Türkiye'ye bu yıl yabancı sermaye girişi artacak. Bankalar, finans ve borsa kuruluşları gibi uluslararası özel finans kuruluşlarının üye olduğu IIF'nin raporuna göre, 2005 yılında gelişen piyasalara yönelecek olan 276 milyar dolarlık yabancı sermayenin önemli bir oranı Türkiye, Brezilya ve Meksika gibi ülkelere gidecek.

IIF'ya göre, makroekonomik göstergelerdeki istikrar ve beklentilerin olumlu olması sebebiyle, Türkiye, Brezilya ve Meksika gibi ülkeler daha çok yabancı sermaye çekebilecek. Türkiye, Avrupa Birliği ile üyelik müzakerelerine başlaması ve Uluslararası Para Fonu (IMF) destekli ekonomik programı ile özelleştirmeyle birlikte ekonomisindeki canlanma nedeniyle uluslararası sermayenin yöneleceği noktalardan birisi olacak.

Kişi başına milli gelir 4 bin 172 dolar

Kişi başı milli gelir 4 bin 172 doları buldu 31.03.2005 12:45 - Bu haber 1125 kişi, Mynet Haber bugün 322.446 kişi tarafından okundu

Büyümede geçen yıl yaşanan büyüme ve döviz kurlarının düşük seyri, kişi başına milli geliri rekor kırarak 4 bin doların üzerine taşıdı. 2003 yılında 3 bin 383 dolar seviyesinde bulunan kişi başına gayri safi milli hasıla (GSMH) geçen yıl 4 bin 172 dolara çıktı.

DİE, sonuçlarına göre, kişi başına gayri safi yurtiçi hasıla da (GSYH) 3 bin 412 dolardan 4 bin 187 dolara çıktı. Böylelikle, geçen yıl bir önceki yıla göre kişi başına GSMH 789 dolar, kişi başına GSYH de 775 artmış oldu.Sabit fiyatlarla, 2004 yılında devletin harcamaları yüzde 0.5, özel tüketim harcamaları da yüzde 10.1 oranında arttı. Gayri safi sabit sermaye oluşumunda artış yüzde 32.4'ü bulurken, mal ve hizmet ihracatı yüzde 12.5, mal ve hizmet ithalatı yüzde 24.7 oranında arttı.

Yılın son çeyreğinde ise iki dönem ard arda tüketimini azaltan devletin nihai tüketim harcaması yüzde 11.1 oranında arttı. Bu dönemde özel nihai tüketim harcamaları yüzde 3.6, gayrisafi sabit sermaye oluşumu yüzde 11.2, mal ve hizmet ihracatı yüzde 14.4, mal ve hizmet ihracatı ise yüzde 19.6 oranında arttı.

Geçen yıl sektörel bazda en yüksek büyüme, sabit fiyatlarla yüzde 26.2 ile ithalat vergisinde yaşandı. Yılın tamamında tarım yüzde 2, sanayi yüzde 9.4, ticaret 12.8, inşaat sektörü de yüzde 4.6 oranında büyüdü. Büyüme ulaştırma haberleşmede yüzde 6.8, mali kuruluşlarda 1.1, konut sahipliğinde yüzde 1.8, serbest meslek ve hizmetlerde yüzde 8, devlet hizmetlerinde yüzde 1.2, kar amacı olmayan kuruluşlarda ise yüzde 0.2 oldu.

GRUP AİLE ÇAY BAHÇESİ
Cemiyetlere sandalye, masa, meşrubat, çerez temin edilir.
CEMİYET ORGANİZASYONU YAPILIR
Tel : (0.224) 513 06 70
GSM : (0.537) 491 31 30

Barbarosca

Barbaros BALMUMCU

Ümit ve A- Milli Takımı

Avrupa şampiyonası grup elemelerinde zirve mücadelesi veren Ümit Milli Takım'ı, Gürcistan deplesmanında 2-0 yenerek yoluna devam etti. 4-0'lık Arnavutluk galibiyetinden sonra Gürcistan, deplasmndan 3 puanla dönen Raşit Çetiner'in talebeleri Gürcistan maçı öncezi A-Takıma moral vermiş oldular.

Bu yazıyı yazarken Gürcistan- Türkiye maçının ilk devresinde durum Türkiye lehine 3-2 idi.

Türkiye, bu maçı alacak güçtü gözüküyordu.

Rüştü'nün bu devre kornerden gelen topa çıkmakta tereddüt ettiğinden, yediği hatalı gole üzülmemek elde değil.

İkinci yarı Yıldıray çıktı. Emre Belezoğlu'nun bebarberliğinde sahaya yayılan A-Milli Takımı, Koray'ın ve son dakikada oyuna giren Tuncay'ın golleriyle durumu 5-2 yaptı.

Milli Takım; hırslı, azimli ve kazanmak arzusu ile oynadı.

12 puanla iyi bir duruma geldiğimizi sanıyorum.

Eğer Milli Takım'ın orta sahasında Emre gibi 2 veya 3 futbolcu daha olsa, Milli Takımı'mızın bileğini bükücek hiç bir takım olmaz.

Gemlik'te bu hafta

Bu hafta 1. Amatör Küme maçları bir hafta arayla tatile girdi.

İkinci Küme maçları ise devam ediyor. Gecen hafta berabere kalan Zeytinspor, bu hafta cumartesi saat:15.oo'de Yenişehir, Yolören köyü takımıyla karşılaşacak.

İkinci maç ise Körfezspor geçen hafta 2-0 mağlup iken 3-2 galip geldi. Bu haftada Körfezspor'dan başarı bekliyoruz.

Körfez, Bursa takımlarından Mamuşka ile Gemlik Sahasında saat 13.oo'de karşılaşacak.

Gönlüm, bu iki kulübümüzünde hiç olmazsa, 1. Amatör Kümede mücadele etmeleri.

Şimdiye kadar bu iki kulübümüzün ne idmanlarını nede maçlarını seyredemedim.

Kısmet olursa bu iki kulübümüzünde iyi ve yanlış yönlerini, hiç art niyet taşımadan bu sutunda sizlere sunarım.

Hir iki takımımıza da başarılar dilerim.

BURSA HAKİMİYET VE KENT GAZETELERİNE İLAN ve REKLAM ALINIR
KÖRFEZ REKLAM
TEL : (0.224) 513 96 83

Körfez GÜNLÜK SİYASİ GAZETE
ABONE OLDUNUZ MU?
ABONE OLUN OKUYUN OKUTUN

İHALE İLANI
TIBBİ MALZEMELERİ SATIN ALINACAKTIR

M.Ağım Gemlik Devlet Hastanesi Baştabipliği
Kit karşılığı koagülametri cihazı alımı işi açık ihale usulü ile ihale edilecektir.

İhale Kayıt No	: 2005/39718
1. İdarenin	
a) Adresi	: Cumhuriyet Mahallesi Gemlik / BURSA
b) Telefon - Faks numarası	: 0.224 513 92 00 - 513 92 07
c) Elektronik posta adresi (varsa)	: gemlikdevlethastanesi@hotmail.com
2. İhale konusu malın	
a) Niteliği, türü ve miktarı	: Kit karşılığı koagülametri cihazı alımı 4.000 test PT Reaktifi 2000 test APTT 1000 test Fibrinojen 1000 test
b)Teslim (yeri/ yerleri)	: M. Ağım Gemlik Devlet Hastanesi
c) Teslim (Tarihi/ tarihleri)	: Sözleşmenin onayından sonra başlanacak olup, 31.12.2005 tarihinde sona erecektir.
3. İhalenin	
a) Yapılacağı yer	: Hastane eğitim salonu
b) Tarihi ve saati	: 14.04.2005 - 10.00'da

4. İhaleye katılabilme şartları ve istenilen belgeler ile yeterlik değerlendirmesinde uygulanacak kriterler:
4.1. İhaleye katılma şartları ve istenilen belgeler
4.1.1. Tebligat için adres beyanı ve ayrıca irtibat için telefon ve varsa faks numarası ile elektronik posta adresi,
4.1.2. Mevzuatı gereği kayıtlı olduğu Ticaret ve/veya Sanayi Odası veya Meslek Odası belgesi,
4.1.2.1. Gerçek kişi olması halinde. İhaleye ilişkin ilk ilanın yapıldığı yıl içerisinde alınmış, Ticaret ve/veya Sanayi Odası veya Meslek Odasına kayıtlı olduğunu gösterir belge,
4.1.2.2. Tüzel kişi olması halinde, mevzuatı gereği tüzel kişiliğin siciline kayıtlı bulunduğu Ticaret ve/veya Sanayi Odasından , ihaleye ilişkin ilk ilanın yapıldığı yıl içerisinde alınmış, tüzel kişiliğin sicile kayıtlı olduğuna dair belge,
4.1.3. Teklif vermeye yetkili olduğunu gösteren imza beyannamesi veya imza sirküleri,
4.1.3.1. Gerçek kişi olması halinde, noter tasdikli imza beyannamesi,
4.1.3.2. Tüzel kişi olması halinde, ilgisine göre tüzel kişiliğin ortakları, üyeleri veya kurucuları ile tüzel kişiliğin yönetimindeki görevlileri belirten son durumu gösterir Ticaret Sicil Gazetesi veya bu hususları teşvik eden belgeler ile tüzel kişiliğin noter tasdikli imza sirküleri,
4.1.4. 4734 sayılı kanunun 10'ncu maddesinin (a),(b),(c),(d),(e),(g) ve (i) bentlerinde sayılan durumlarda olunmadığına ilişkin taahhütname,
4.1.5. Şekli ve içeriği idari şartnamede belirlenen teklif mektubu,
4.1.6. Şekli ve içeriği idari şartnamede belirlenen geçici teminat,
4.1.7. İhale konusu alımın/işin tamamı veya bir kısmı alt yüklenicilere yaptırılmaz.
4.1.8. İhale dökümanının satın alındığına dair belge,
4.1.9. Gerçek veya tüzel kişi olması durumuna göre ortağı olduğu şahıs şirketleri ile sermayesinin yarısından fazlasına sahip olduğu sermaye şirketlerine ilişkin beyanname,
4.2. Ekonomik ve mali yeterliğe ilişkin belgeler ve bu belgelerin taşıması gereken kriterler,
4.2.1. İstenmemektedir.
4.3. Mesleki ve teknik yeterliliğe ilişkin belgeler ve bu belgelerin taşıması gereken kriterler.
4.3.1. Ulusal ve Uluslar arası geçerli olan, TSE,TSEK, ISO,VDE,FDA, IEC,TÜV,UL,DIN, CE vb. standartlardan en az birisine sahip olmalı ve firma teklif dosyasında bu belgeyi vermelidir.
4.3.2. Cihaz hastanenin merkezi otomasyon bilgisayan sistemine bağlanabilmelidir.
4.4. Bu ihalede benzer iş olarak, isteklinin ihale konusu iş alanında yaptığı resmi ve özel işler, benzer iş olarak kabul edilecektir.
5. Ekonomik açıdan en avantajlı teklif en düşük fiyat esasına göre belirlenecektir.
6. İhaleye sadece yerli istekliler katılabilecektir.
7. İhale dökümanı M.Ağım Gemlik Devlet Hastanesi satın alma birimi, Cumhuriyet Mahallesi Gemlik / BURSA adresinde görülebilir ve 35 YTL karşılığı aynı adresten temin edilebilir. İhaleye teklif verecek olanların ihale dökümanını satın almaları zorunludur.
8. Teklifler,14.04.2005 tarihi saat 10.00'a kadar M.Ağım Gemlik Devlet Hastanesi toplantı salonu adresine verilebileceği gibi, iadeli taahhütlü posta vasıtasıyla da gönderilebilir.
9. İstekliler tekliflerini, mal kalem/kalemleri için teklif birim fiyatlar üzerinden vereceklerdir. İhale sonucu, üzerine ihale yapılan istekliye iş kalemleri için teklif edilen birim fiyatların çarpımı sonucu, üzerine ihale yapılan istekliye iş kalemleri için teklif edilen birim fiyatların çarpımı sonucu bulunan toplam bedel üzerinden birim fiyat sözleşme düzenlenecektir. Bu ihalede işin tamamı için teklif verecektir.
10. İstekliler teklif ettikleri bedelin %3'ünden az olmamak üzere kendi belirleyecekleri tutarda geçici teminat vereceklerdir.
11. Verilen tekliflerin geçerlik süresi, ihala tarihinden itibaren en az 60 takvim günü olmalıdır.
12. Konsorsiyumlar ihaleye teklif veremezler.

B-1353

ELEMAN ARANIYOR

İş yerimizde çalışmak üzere
Deneyimli bay ve bayan
- Garson
- Kasiyer
- Yıkamacı
aranmaktadır.
Başvuruların şahsen yapılması gerekmektedir.
Adres; Yeni Yalova yolu 2. km
Tel: (0.224) 514 07 66
ARHAN PETROL

SATILIK VİLLA

Umurbey Polatkan Caddesi'nde restore edilmiş, kullanıma hazır 2 katlı, bahçeli, kat kaloriferli Sahibinden Satılık LÜKS VİLLA

Tel : 513 96 83

Sahte Telekomcular polis tarafından aranıyor

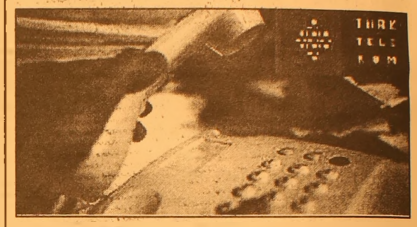

Üsküdar'da, Telekom Müdürlüğü'nden geldiklerini öne sürerek, işyeri sahiplerini dolandıran şahıslar kayıplara karıştı. Sahte telekomcular polis tarafından her yerde aranıyor.

Edinilen bilgilere göre, Hakimiyeti Milliye Caddesi 122 numarada bulunan Çınar İşhanı'na gelen 2 kişi, Telekom Müdürlüğü'nden geldiğini öne sürerek, telefon kutularının değişmesi gerektiğini söyledi. İşhanında bulunan 17 tane dükkanın telefon kutusunun değişmesi gerektiğini belirten şahıslar, dükkan sahiplerinden kutu başına 45 milyon lira istedi. Parayı çok bulan işhanı sakinleri, dolandırıcılarla pazarlığa girişti. Toplam 210 milyon lira alan 2 kafadar, yarım saat sonra gelip kutuları yerleştireceklerini söyleyerek kayıplara karıştı.

Yarım saat sonra şahısların gelmediklerini anlayan dükkan sahipleri, dolandırıldıklarını anlayınca durumu hemen polise bildirdi.

Olaydan sonra basın mensuplarının sorularını yanıtlayan dükkan sahibi Bünyamin Kankal, "Yarım saat sonra gelmeyince dolandırıldığımızı anladık. Bir de pazarlık yaptık, onlarda bizimle pazarlığa girdi. Böyle bir olay başımıza geldiği için çok şaşkınız" dedi. Olayla ilgili geniş çaplı soruşturma başlatıldı.

KAYIP

Gemlik Ticaret Meslek Lisesinden aldığım tastiknamemi kaybettim. Hükümsüzdür.

Aysun AKİ

2 saatten fazla televizyon izlemeyin

Günde 2 saatten fazla televizyon seyreden kişilerin aşırı kilolu olma riskinin yüzde 52 olduğu belirtildi.
Bir internet sitesinde yer alan haberde, çok fazla televizyon seyreden kişilerin obezite ve aşırı kilolu olma riskinin arttığına dikkat çekildi. Ege Obez Hasta Derneği Başkanı ve Ege Üniversitesi Endokrinoloji ve Metabolizma Hastalıkları Bilim Dalı Öğretim Üyesi

Prof. Dr. Candeğer Yılmaz, Türkiye ve dünyada giderek obezite hastalığının arttığını söyledi. Obezitenin nedeninin tam olarak ortaya konamadığını kaydeden Yılmaz, obezitede yüzde 15 genlerin, yüzde 35 kalıtsal, yüzde 50 çevresel etkenlerin neden olduğunu ifade etti.
Günde 2 saatten fazla televizyon izleyen kişilerin aşırı kilolu olma riskinin yüzde 52, obezite olma riskinin ise yüzde 28 olduğunu belirten Yılmaz, "Obezite estetik kaygısı değil. Hastalık oluşturacak oranda yağ kütlesine sahip olmamız demek. Dünyanın yüzde 64.5'i kilolu ya da obez. 1.1 milyar insan obez ya da kilolu. 2002 yılında 23 bin 888 kişi üzerinde yapılan yapılan Türkiye Obezite ve Hipertansiyon Taraması'nda toplumun yüzde 41'inin aşırı kilolu, yüzde 25.2'sinin ise obez olduğu ortaya çıktı. Günde 2 saatten fazla televizyon seyredenlerde de obezite ve aşırı kilolu olma riski artıyor. Televizyon seyrederken çok fazla tüketiyoruz ve bunun farkına varmıyoruz" dedi.

TUTKU SİNEMASI'NDA BU HAFTA
BEBEK (SEEDOF CHUCKY)
Rez. Tel : 513 64 06

ATLAS SİNEMASI'NDA BU HAFTA
Pardon - Balans ve Manevra
Rez. Tel : 512 03 46

Akciğer kanseri vakalarında artış

Sağlık Bakanlığı Kanserle Savaş Dairesi Başkanı Murat Tuncer, Türkiye'de her yıl sigaraya bağlı akciğer kanserinde yüzde 6 artış olduğunu belirtti. Tuncer, 1-7 Nisan Kanser Haftası nedeniyle yaptığı açıklamada, kanserin başlıca nedeni olan sigara konusunda vatandaşları uyardı. Dünyada en önemli halk sağlığı sorunu olarak kabul edilen kanserin, Türkiye'de gerçekleşen ölümlerde, kalp-damar hastalıklarından sonra ikinci sırada yer aldığını belirten Tuncer, sigaraya başlama yaşının Türkiye'de 9-10'lu yaşlara kadar indiğine işaret etti. Tuncer, son 5 yıldaki akciğer kanseri vaka sayısı incelendiğinde, hasta sayısının yüzbinde 62'den yüzbinde 83'e çıktığını bildirdi.

GEMLİK REHBERİ

GEREKLİ TELEFONLAR	
İtfaiye	110
Polis İmdat	155
Jandarma İmdat	156
Jandarma K.	513 10 55
Polis Karakolu	513 18 79
Gar. Kom.	513 12 06
KAYMAKAMLIK	
Kaymakamlık	513 10 51
C.Savcılığı	513 10 53
C.Savcı Yrd.	513 29 54
Emniyet Müd.	513 10 28
ULAŞIM	
METRO	513 12 12
Aydın Turizm	513 20 77
Süzer Turizm	512 10 72
Kanberoğlu-Esadap	514 45 49
Anytur	514 47 71
HASTANELER	
Devlet Hastanesi	513 92 00
SSK Hastanesi	513 23 29
Mer.Sağ.Ocağı	513 10 68
TAKSİLER	
Körfez Taksi	513 18 21
Çınar Taksi	513 24 67
Güven Taksi	513 32 40
Gemlik Taksi	513 23 24
Manastır Taksi	514 35 50

RESMİ DAİRELER	
TEK Arıza	513 20 66
TEK İşletme	513 45 03
Statyum	514 00 95
Orm.Böl.Şef.	513 12 86
Milli Eğt. Md.	513 11 74
Halk Kütüphane	513 13 53
Askerlik Şb.	513 10 57
Karayolları	513 13 08
Liman Baş.	513 11 33
Mal Müd.	513 10 95
Nüfus Md.	513 37 42
Özel İd. Md.	513 15 07
Tapu Sicl. Müd.	513 14 14
Müftülük	513 13 64
Gümrük Md.	524 85 86
Tekel Md.	513 10 42
Ver. Dairesi Md.	513 10 92
İlçe Tarım Müd.	513 11 86
İlçe Seç. Md.	513 77 77
Halk Eğitim Müd.	513 18 46
BELEDİYE	
Santral	513 45 21 -23
Başkanlık	513 45 20
Zabıta	513 24 32
Otobüs İşlet.	513 45 21-122
Su İşlet.	513 45 21 - 115
İtfaiye	513 23 25
Muhasebe Md.	513 45 21 -182
Yazı İşl. Md.	513 45 21 -111
Su Arıza	Yalnız 185

DENİZ OTOBÜSÜ	
Bursa	256 77 84
Mudanya	544 30 60
Yenikapı	(212) 516 12 12
Yalova	(226) 811 13 23
İDO İmam Aslan Dinlenme Tes.	513 23 94
VAPUR - FERİBOT	
Yalova	(226) 814 10 20
Topçular	(226) 363 43 19
Eskihisar	(262) 655 60 31
OTOBÜS	
Şehirlerarası	261 54 00
Otobüs Terminali	(18 Hat)
TÜP DAĞITICILARI	
Aygaz	513 12 95
Tekgaz	513 16 37
Ocakgaz	513 16 37
Ergaz	513 88 43
İpragaz	513 22 59
Habaşgaz	513 45 46
Yeni Likitgaz	513 65 00
BP Gaz	514 59 81
Bütünler Likitgaz	513 80 00
Akçagaz	514 88 70
Totalgaz	514 17 00
AKCAN PETROL	513 10 79
YERLİYURTLAR PETROL	513 30 33
TUNCAY OTO GAZ	513 14 25

NÖBETÇİ ECZANE

01 NİSAN CUMA
SEDA ECZANESİ
Ahmet Dural Meydanı
Tel: 513 70 68

GEMLİK Körfez GÜNLÜK SİYASİ GAZETE
YEREL SÜRELİ YAYIN
YIL : 32 SAYI : 2095
FİYATI : 0.25 YTL. (KDV Dahil)
Sahibi : Kadri GÜLER
Sorumlu Yazı İşleri Müdürü : Serap GÜLER
Haber Müdürü : Seyfettin ŞEKERSÖZ
İstiklal Cad. Bora Sok. No:3/B
Tel : 513 96 83 Fax : 513 35 95 GEMLİK
Yönetim ve Basım Yeri : KÖRFEZ OFSET
Matbaacılık-Yayıncılık-Reklamcılık Tesisi
İstiklal Cad. Bora Sok. No:3/B GEMLİK
(Dini bayram Günleri ve Pazar günleri yayınlanmaz)

İlçe Milli Eğitim Müdürlüğü İlçe Lig Heyeti tarafından düzenlenen İlköğretim Okulları Voleybol Turnuvası başladı.

Yıldızlarda voleybol heyecanı

Seyfettin ŞEKERSÖZ

İlçe Milli Eğitim Müdürlüğü İlçe Lig Heyeti tarafından düzenlenen İlköğretim Okulları Voleybol Turnuvası başladı. 2004-2005 öğretim yılı Yıldızlar 2. küme kız ve erkek Voleybol Turnuvası'nda 11 İlköğretim okulu takımı mücadele verecek.

Dün başlayan Turnuva'da daha önceki turnuvada birinciliği alan Kurtul İlköğretim Okulu'nun katılmayışı dikkat çekerken bazı okulların ise kadro kurmaması çeşitli söylentilere yol açtı. Gemlik elemelerinde birinci gelecek takımın Bursa'da yapılacak İl Birinciliğinde Gemlik'i temsil edeceği öğrenilirken ilk gün maçları oldukça iddialı geçti.

Dün oynanan kızlarda Lale-Kemal Kılıç İlköğretim Okulu, geçen yılın birincisi Cumhuriyet İlköğretim'i çekişmeli geçen maçta 27-25 25-18'lik setlerle 2-0 yenmeyi başarırken Umurbey Abdullah Fehmi İlköğretim, Tic. San. Gazi İlköğretim'i 25-17 ve 25-21'lik setlerle 2-0 yendi. Erkeklerde ise, Tic. San. Gazi İlköğretim , Hamidiye İlköğretim'i 25-17 25-17'lik setlerle 2-0 yenerken 11 Eylül İlköğretim, Umurbey Abdullah Fehmi'yi 25-22 25-12'lik setlerle 2-0 yenerek ilk tur maçlarını moralle bitirdiler.

Lale Kemal Kılıç İlköğretim Okulu

Maçtan bir görüntü

Abdullah Fehmi Okulu

Gazi İlköğretim Okulu

Cumhuriyet İlköğretim Okulu

İlçe Lig Heyetinin düzenlediği İlköğretim Okulları Yıldızlar Voleybol Turnuvasında ikinci gün maçları tamamlandı.

Voleybol heyecanı devam ediyor

İlçe Liğ Heyeti tarafından organize edilen İlköğretim Okulları Yıldızlar Voleybol turnuvasında ikinci gün karşılaşmaları tamamlandı. Heyecanlı geçen karşılaşmalarda, seyirci azlığı dikkat çekerken, öğrencilerin mücadeleleri görülmeye değer. Seyfettin ŞEKERSÖZ'ün haberi sayfa '4de

GEMLİK'İN İLK GÜNLÜK GAZETESİ

GEMLİK Körfez

TARAFSIZ SİYASİ GAZETE

02 Nisan 2005 Cumartesi 25 YKr. (250.000 TL.)

Belediye Meclisi pazartesi günü toplanıyor

Gemlik Belediye Meclisi Pazartesi günü saat 14.oo de Belediye Başkanı Mehmet Turgut Başkanlığında toplanacak.
Meclis gündeminde Denetim kurulu raporunun okunması ve imarla ilgili konuların görüşülmesi var.

Haber sayfa 4'de

Manastır'ın fosseptik atıklarını borularla denize akıtan sistem çöktü. Borular deniz üzerinde yüzüyor.

Gemlik'in yüzünü kızartan görüntü

Manastırda evsel sıvı atıklar ise denize dipten değil su yüzeyinden akmağa başlayınca bölge sakinleri şikayetçi olmaya başladı. Gemlik'e yakışmayan bu görüntünün aylardır sürdüğünü söylen bölge sakinleri ilgilileri göreve çağırıyor.

Manastır Bölgesinin kanalizasyon sonununu çözen, boru ile denize boşaltma sistemi felç oldu. Deniz dibinden evsel sıvı atıkları Körfezin derinliklere götüren boruların bağlantıları kopunca, pislikler deniz yüzeyine akıyor. Aylardır bu duruma bakan ilgililer çözüm üretmiyorlar.

Seyfettin ŞEKERSÖZ'ün haberi sayfa 3'de

Manastırın deniz içinden giden kana lizasyon boru hattı bağlantıları kopunca bu görülen korkunç manzara ortaya çıktı.

Güne Bakış

Kadri GÜLER
kadri_guler@hotmail.com

Kanalizasyon deşarjı

Sevgili okurlarım, her zaman yazıyorum.

Gemlik, bölge olarak, iklim olarak, doğa olarak, ekonomik olarak Türkiye'de yeri az doldurulacak bir ilçesi..

Ne varki, bu ilçe modern bir görüntüye bir türlü kavuşamadı.

Üstü örtünmeyen çöp konteynerlerini ben ilk kez Gemlik'te görüyorum..

Kapağı olsa bile, kapanmaması için çivisi özellikle kıvrılıyor ki pislik görünsün, çevreye koku salsın diye..

Benim ilçemin ana caddesindeki kaldırımlarda yağmurlu havada yürümek bir meseledir..

Kent girişinde çirkinlik abidesi parke taşı imalethanesi olan kent yine Gemlik'tir.

Bunlara bir de kanalizasyon deşarj borularının patlaması veya deniz dibinden koparak su yüzeyine çıkması eklenince, korkunç bir tablo ortaya çıktı.

Emin Dalkıran Kordonundan denize dipten uzanan deşarj borusu yıllardır patlak olduğu için atıklar denizden 500 metre uzaklıkta akıyor..

Bu bir de Manastır'daki borunun bağlantısın kopması eklendi.

Durum vahim.

Bu Gemlik'e yakışmı yor.

Ülkücüler Alpaslan Türkeş'i andı

Milliyetçi Hareket Partisi kurucusu ve eski Genel Başkanı Alpaslan Türkeş ölümünün8. yılında ddn akşam Milton Aile Gazinosunda Gemlik Ülkü Ocağı Derneği tarafından anıldı. Anma gecesine MHP eski genel sekreteri Naci Memiş, MKYK üyesi İsmet Büyükataman, İl Başkanı Necati Özensoy ile Gemlik ve Bursalı MHP'liler katıldı. Gecede Türkeş için mevlit okutuldu. Sinevizyon gösterisi yapıldı.

"Mertçe" taşlamalar Pazartesi Günü Gemlik KÖRFEZ'de başlıyor

Türk Ceza Yasası'nda basını susturacak olan hükümleri protesto için uzun yıllardır gazetemizin 3. sayfasında "Taşı Gediğine" köşesinde taşlama yazan İnan Tamer'in yazılarına ara vermesi üzerine, içimizden biri, Sinan Mertoğlu, pazartesi gününden itibaren kendine göre herşeyi taşlayacak.. Mertoğlu'nun "MERTÇE" taşlamaları pazartesi Gemlik KÖRFEZ'de

Buluşma

Gürhan ÇETİNKAYA

"Haddini bilmek"

Parlamento kaynayan kazan.
Milletvekilleri buz üzerinde.
Kaydırak oynuyorlar.
İki partiyle yola çıkan TBMM'de şimdi beş parti var.
Allah sonumuzu hayır etsin.
Başbakan memleketi uzaktan kumandalı idare ediyor.
Dünyayı baştan başa dolaşıyor.
Türk Ceza Yasası'nın iki ay süreyle ertelenme haberi bile uydular aracılığıyla Türkiye'ye ulaştı.
Fas'ın Rabat'ından tuşlara dokunan Başbakan ,Adalet Bakanı'nın kararlılığına rağmen uzatmayı yapıverdi.
Bu nasıl iş..
Anlamak güç.
Memleketin başında öyle bir iktidar varki ,
Askerle sorunlu..
İşçiyle sorunlu.
İşverenle sorunlu.
Basınla sorunlu..
Karikatüristle sorunlu..
Şimdi de kendi partisinin milletvekilleriyle sorun yaşıyor.
Küstürüyor.
Küsen milletvekilleri azgın denizlere yelken açmış, yönünü bulmaya çalışıyor.
Demirel'in saptaması iyi..
"Haddini bil.."
Cumhuriyet Yazarı, usta gazeteci Cüneyt Arcayürek'in yakıştırmasıyla RTE'nin partisi
360'ı aşkın milletvekilliyle parlamentoda çoğunluğu ele geçirince,RTE kendisini "padişah" yetkileriyle donanmış sandı.
Ki, ne demiş adamın bir bir zamanlar :
"Mağrur olma padişahım senden büyük Allah var.."
Hiç kimsenin yapamadığını yine kendi milletvekilleri yaptı..
Patır patır partiden uzaklaşarak RTE'ye bir uyarı yaptılar.
İnşallah yararlı olur..
Çünkü, memleket işleri içeriden ve dayanışmayla yürütülür.
Öyle dışarıdan, "ben yaptım oldu"mantığıyla hareket etmenin sonu hüsran..
Cumhuriyet tarihinin en yüksek büyüme hızını "kağıt üzerinde" yakalamak yetmiyor.
Önemli olan büyümeyi vatandaşa hissettirebilmek..
Devlet büyüyor, vatandaşın varlığı küçülüyor..
Çelişkili bir durum..
Önce bu çelişkiyi gidermek gerekiyor..

Özel Uzmanlar Tıp Merkezi tarafından İşçi Emeklileri'ne ücretsiz kemik erimesi (Osteoporoz) kontrolü yapıldı.

Emeklilere kemik kontrolü

Seyfettin ŞEKERSÖZ

İşçi camiasına yıllarını veren gazeteci Emin Bora kemik kontrölü yaptırırken.

Özel Uzmanlar Tıp Merkezi tarafından İşçi Emeklileri'ne ücretsiz kemik erimesi (Osteoporoz) kontrolü yapıldı. Hayatlarının ilerleyen baharında yaşamlarını biraz olsun sağlıklı sürdürebilmek için çaba gösteren İşçi Emeklilerine sağlık eli uzatan Özel Uzmanlar Tıp Merkezi, gün boyu gelen emeklilerin kontrollerini yaparak hayır dualarını aldı. Özellikle bayanlarda görülen kemik erimesi hastalığının 50 yaş üstü erkeklerde de belirtiler gösterdiğini söyleyen Özel Uzmanlar Tıp Merkezi sağlık ekibi, sigara içen erkeklerde uzun süren ve vücudun direncini yok eden hastalıklarla ortaya çıktığını söylediler. Karaciğer ve Böbrek hastalıklarından gelen her yaş ve cins insanda görülebilen (Osteopeni) adı verilen hastalığın yaşlılığa bağlı olarak vücutta mineral eksikliğine bağlı olarak kemik yoğunluğunun azalmasına sebep olduğunu Uzmanlar, ilerleyen yaştaki her insanın bu testleri yaptırmasının faydalı olacağını söylediler.

BURSA HAKİMİYET VE KENT GAZETELERİNE İLAN ve REKLAM ALINIR

KÖRFEZ REKLAM

İstiklal Caddesi Bora Sokak No : 3/B GEMLİK
(Akbank aralığı Stüdyo Prestij yanı
Tel : (0.224) 513 96 83 Fax : 513 35 95

SAHİBİNDEN SATILIK OTO

1996 Model Ford Escort CLX 1.6
Metalik Gri - Hidrolik Direksiyon -
Çelik Jant - Ön camlar otomatik
0.535. 378 18 00

Manastır'ın fosseptik atıklarını borularla denize atıtan sistem çöktü. Borular deniz üzerinde yüzüyor.

Gemlik'in yüzünü kızartan görüntü

Manastır Bölgesinin evsel sıvı pisiliklerini borularla denize akıtan hatta dip bağlantıların kopması sonucu borular su üzerine çıktı. Evsel sıvı atıklar ise denize dipten değil su yüzeyinden akmağa başlayınca bölge sakinleri şikayetçi olmaya başladı. Gemlik'e yakışmayan bu görüntünün aylardır sürdüğünü söylen bölge sakinleri ilgilileri göreve çağırı yor.

Seyfettin ŞEKERSÖZ

Manastır bölgesinin foseptik pisliklerini denize boşaltan borunun bağlantılarının kopması sonucu su yüzeyine çıkması, çirkin bir görüntü yaratıyor. Kıyıdan yaklaşık 20 metreileride su üstüne çıkan kanalizasyon deşarj hattının görüntüsüne çevrede oturanlar tepki gösteriyor. Eski Belediye Başkanlarından Nurettin Avcı dönemi nin son yılında tamamlanan Manastır Kanalizasyon hattı çalışmaları içinde yer alan deniz deşarj bölümünde boruların dip bağlantılarından koparak denizin üstüne çıkması ilginç bir görüntü sergili yor.

Manastır Bölgesinin evsel foseptik atıkları, ilçe kanalizasyon sistemine bağlanmayınca , yıllar once yapılan denize boru ile akıtma yöntemi bir sure çözüm oldu. Ancak, boruların dip bağlantılarının kopup su yüzüne çıkmasıyla durum degıştı. Şimdi, Manastırda çirkin bir görüntü var

Manastır Bölgesinin kanalizasyon projesinin Gemlik'e bağlanamaması nedeniyle bu bölgede yoğunlaşan yapılaşmanın deşarj sorununa çözüm bulmak için hazırlanan proje bölgedeki kot düşüklügü deniz dibinden boru ile Körfez'in açıklarına uzatılmasıyla soruna ancak çözüm bulunmuştu.

Aradan geçen yıllar boyunca hiçbir kontrolü yapılmadığı gözlenen deşarj hattının dip bağlantılarından kurtularak su üstüne çıkmasıyla etrafa yayılan pis kokular çevrede oturanları rahatsız etmeye başlayınca tepkiler de arttı. Gemlik'in bir zamanlar en güzel sahili olmasıyla dikkat çeken ve vatandaşların hafta sonları aileleri ile birlikte denize girebildikleri tek yer olan Manastır sahilinin bu kötü görüntüye bürünmesi, bölgede yaşayanları üzüyor. Her gün denize bakmak durumunda olan çevre sakinlerinden de tepkiler geliyor. Büyükşehir sınırlarına dahil edilen ve sahil ilçesi olarak ün salan Gemlik'te bu tür pis görüntülerden bir an önce kurtulması için Belediye yet kililerinin acil olarak önlem almaları isteniyor.

Gemlikli sanatçı 'ninni' adlı kaset yaptı

Gemlik Belediye Sanat ve Kültür Derneğiniden yetişen, ve Gençlik Korosunu yöneten Aslıhan Erkişi, Türk Halk edebiyatında geçen ninnileri derleyip ilk kez bir ninni kasedi yaptı.

Gemlikli Türk Sanat Müziği sanatcısı Aslıhan Erkişi, bebek sahibi anneleri sevindirecek "ninni" adlı bir kaset yaptı. Gemlik Belediyesi Sanat ve Kültür Derneğinde yetişen, Endinç Çelikkol'un öğrencilerinden ve Bursa Belediye Konservetuarını bitiren, Gemlik Gençlik Korosunun yıllarca çalıştıran Aslıhan Erkişi, Samanyolu Tv. Türk Sanat Müziği sanatçılarından Ertuğrul Erkişi ile yaşamını birleştirdikten sonra İstanbul'a yerleşmişti. Türk Halk Edebiyatında yazanı bilinmeyen ve ano nim olarak nitelenen ninnileri eşi ile birlikte besteyen Aslıhan Erkişi, bunları bir kasette topladı. İstanbul Teknik Üniversitesi Yabancı Diller Fakültesi Müzik Korosu şefliği ve T.S.M. şan bölümünde eğitimine devam eden Erkişi'nin kasedinde "Benim Annem", "Ninni Bebek","Gel Anne Kucağına" ,"Mama Getir Babası", "Ninnisine Nelediğim", "Kırmızı Gül Demet Demet" "Kurban Olsun Annesi", "Dandini Dandini"," Kınalı Bebek" adlı parçalar bulunuyor.

İlçe Lig Heyetinin düzenlediği İlköğretim Okulları Yıldızlar Voleybol Turnuvasında ikinci gün maçları tamamlandı.

Voleybol heyecanı devam ediyor

Seyfettin ŞEKERSÖZ

İlçe Lig Heyetinin düzenlediği İlköğretim Okulları Yıldızlar Voleybol Turnuvasında ikinci gün maçları tamamlandı.

Daha önceki Voleybol Turnuvasında yaşanan büyük heyecanın bu turnuvada olmaması ise iddialı takımların katılmayışlarına başlanırken seyirci azlığı dikkat çekiyor.

KIZLAR

Dün oynanan maçlarda Şehit Cemal İlköğretim, Şehit Etem'i 25-12 ve 25-12'lik setlerle 2-0 yenerken kolay galibiyetlerden birini aldı.

İkinci maçta Umurbey Abdullah Fehmi, Cumhuriyet İlköğretim'i 25-22 ve 25-9'la rahat geçerken takımların turnuvaya olan ilgilerinin azaldığı gözler önüne serildi.

Kızlarda üçüncü maçta görüntüler yine aynı oldu ve Tic. San. Gazi İlköğretim, Lale-Kemal'i 25-11 ve 25-4'le kolay geçti.

ERKEK

Günün son maçında büyük çekişme yaşandı. Turnuvanın iddialı takımlarından Gazi İlköğretim, 11 Eylül'ü zorda olsa 2-1 yenmeyi başarırken setler 25-19 21-25 ve 15-7 sonuçlandı.

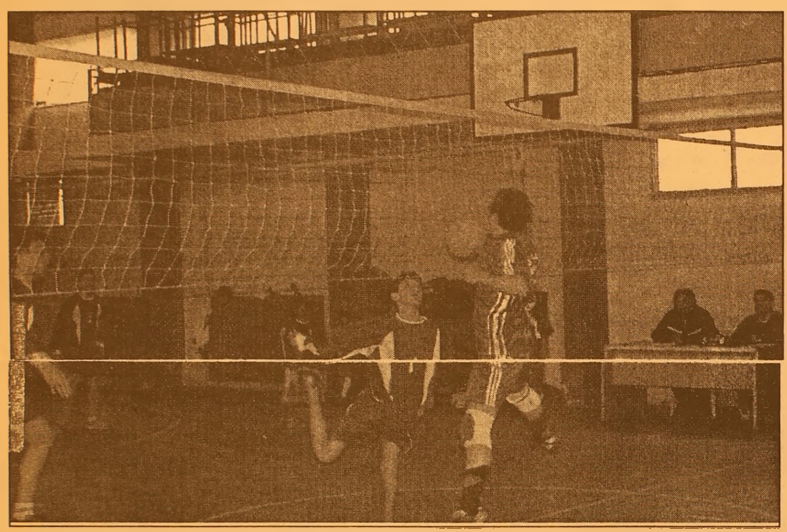

İki takım sporcuları öğretmenleri ile birlikte İlçe Lig Heyeti ile güzel bir görüntü verdiler.

Belediye Meclisi Pazartesi günü toplanacak

Seyfettin ŞEKERSÖZ

Gemlik Belediye Meclisi Nisan ayı toplantısını 4 Nisan 2005 Pazartesi günü yapacak.

Belediye Başkanı Mehmet Turgut başkanlığında toplanacak olan Belediye Meclisi gündeminde bulunan iki maddeyi görüşecek.

Denetim raporunun meclise sunulması'nın ardından imarla ilgili konular görüşülecek.

Öte yandan Su ve Kanalizasyon İşletmelerinin bedelsiz olarak BUSKİ'ye devir edilmesini onaylamayan Belediye Meclisi'nin ilgili maddevi bir kez daha görüşmek üzere gündemine alması bekleniyor.

BURSA HAKİMİYET VE KENT GAZETELERİNE
İLAN ve REKLAM ALINIR
KÖRFEZ REKLAM TEL : (0.224) 513 96 83

Yanlış park yapmayın

Yanlış park etmiş araçlar bundan sonra üç uyarıdan sonra otoparka çekilebilecek.

Emniyet, yayınladığı bir genelgeyle yanlış park etmiş araçların en az üç defa uyarıldıktan sonra otoparka çekilmesini istedi.

Emniyet, park yasağına uymayan araçların gelişigüzel veta yetkili olmayan kişilerce çekildiği, bu işlem yapılırken de araçlara zarar verildiği iddiaları üzerine harekete geçti.

Emniyet, otoparka çekilen araçların çekilirken zarar görmesi ve otoparktan çıkarılması sırasında yüksek ücretler alındığı iddialarının önüne geçmek için yeni bir standart belirledi.

Polis bundan böyle yanlış park etmiş araca ceza keserek ön camına bırakacak.

Ardından 30 dakikalık aralıklarla üç kez aracın bulundurulduğu yerden kaldırılıp kaldırılmadığın kontrol edecek. Her defasında da bir ceza daha kesecek.

Üç kez trafik cezası kesilmiş aracın hala kaldırılmadığı görülürse araç otoparka çekecek.

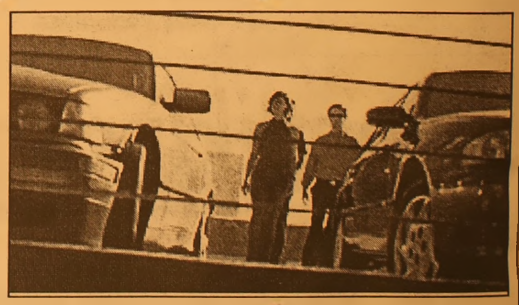

Bursa Eğitim-Sen'den sürgün iddiası

Eğitim-Sen Bursa Şube Sekreteri Güney Özkılınç, AKP Hükümeti'nin iktidara gelmesinden bu yana İl Milli Eğitim Müdürlüğü'nde kadrolaşma amacıyla bazı eğitim çalışanlarının sürgüne gönderildiğini, bazılarının haksız soruşturmalardan geçtiğini, müdürlük bünyesinde akçeli işlerin ön plana çıktığını ileri sürdü.

Sibel AKSOY BHA

KESK'e bağlı Eğitim ve Bilim Emekçileri Sendikası (Eğitim-Sen) Bursa Şube Sekreteri Güney Özkılınç, İl Milli Eğitim Müdürlüğü tarafından bazı şube ve okul müdürleri ile öğretmenlerin, isteği dışında atamalarının yapılmasının sürgün niteliği taşıdığını ileri sürdü.

Özkılınç, Eğitim-Sen Şubesi'nde yaptığı basın toplantısında, İl Milli Eğitim Müdürlüğü'ndeki bazı uygulamaları sert bir dille eleştirdi. "Kumbasar ve ekibi, kendisi gibi düşünmeyen eğitim çalışanlarını ve yöneticilerini sürgün ve soruşturma yoluyla yıldırmaya çalışmaktadır" diyen Özkılınç, isteği dışında çeşitli okullara ve illere atamalarının yapıldığını ileri sürdüğü eğitim çalışanlarının isimlerini açıklayarak, şunları kaydetti: "Geçtiğimiz günlerde Milli Eğitim Müdür Yardımcısı Ensar Manav'ın Kars İl Milli Eğitim Müdürlüğü'ne, Şube Müdürü Nebahat Sezgin'in Sakarya'nın Kaynarca İlçe Milli Eğitim Şube Müdürlüğü'ne atandığına tanık olduk. Sayın Kumbasar bu atamaların doğal olduğunu ve yöneticilerin birer devlet memuru olarak atamalarının çıkabileceğini belirtiyor. Kendisine soruyoruz? Yargı kararı gereği görevden alınması gereken Erkek Lisesi Müdür Yardımcısı Ramazan Özbayrak hakkında yargı kararı niçin keyfi olarak uygulanmamaktadır? Bazı kişilerin neden korunduğunu, buna ilimizdeki sorumlu kurumların neden seyirci kaldığını anlayamıyoruz. Kimse boş boş demokrasi ve şefaflık nutukları atmasın."

"Milli Eğitim'de bir'şeyh'ler oluyor"

Eğitim-Sen Bursa Şube Sekreteri Güney Özkılınç, İl Milli Eğitim Müdürü Reşat Kumbasar'ı ayrıca, öğretmen maaşları için tek banka anlaşmasından ötürü eleştirdi. Özkılınç, "Okullara maaş ödemelerinde yetkisi dışında müdahale ederek Finansbank'ı dayatan Reşat Kumbasar, bunu kabul etmeyen okul yöneticilerini tehdit etmekte, okul okul gezerek sendikalar aleyhine konuşmalar yapmaktadır. İlimizde bir 'şeyh'ler olumsuz gitmekte ve bu durum iş barışını bozmaktadır. Başta Milli Eğitim Müdürü Reşat Kumbasar olmak üzere bu işlemlerde sorumlulukları olanları uyarıyoruz" diye konuştu.

Şube Sekreteri Özkılınç, maaşların Finansbank'tan ödenmesi için ilçe milli eğitim müdürlerinin imzasıyla tüm okul müdürlüklerine gönderilen banka sözleşmelerini imzalamayanların zor durumda bırakıldığını ifade ederek, "Söz konusu sözleşmelerin 2005'den 2008'e kadar geçerli olacağı belirtiliyor. Sözleşmeye imza atmayan okul müdürleri ise Sayın Kumbasar'ın baskısıyla karşılaşıyor. Yapılan bu uygulamaya yetkililerin biran önce el koymasını bekliyoruz" dedi. BHA

İznik'te sahte para operasyonu

İznik'te bir marketten sahte 20 milyon lirayla alışveriş yaptığı iddia edilen 3 kişi polis tarafından gözaltına alındı. Edinilen bigilere göre önceki akşam 77 AK 943 palakalı araçla İznik'e gelen üç kafadar, gözlerine kestirdikleri bir markete girerek alışveriş yaptı. Aldığı 20 milyon liranın sahte olduğunu anlayan market sahibi, şüphelilerin kullandıkları aracın plakasını polise bildirdi. Asayiş şubeye bağlı ekipler, tüm çıkışları tutarak şüpheli aracı kısa sürede buldu ve Ali Ç. (30), Salih Ö.(32) ve Hakan A. (30)'yı yakaladı. Araçta yapılan aramada 600 milyon tutarında piyasaya sürülmek üzere eski 20 milyon liralık banknot ele geçirdi. Üç kafadarın bir gün önce Bursa ve Yenişehir'de de piyasaya sahte 20 milyon liralık sürdüğü öğrenildi. Olayla ilgili soruşturma devam ediyor. BHA

GÜRLE RESTAURANT'TA
Her Akşam Canlı Müzik ve Fasıl
Zengin meze çeşitleri - sıcak Izgara - Balık Çeşitleri-Salata Çeşitleri ve itinalı servisimizle hizmetinizdeyiz
Dıgıtürk Müessesemizde izlenebilir
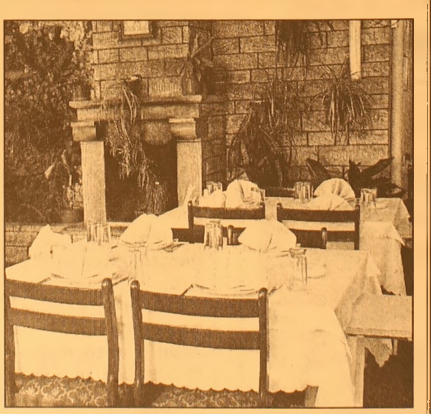
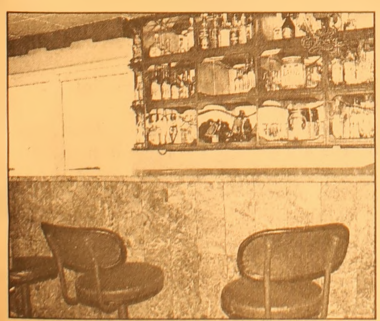
Salonumuz Düğün, Sünnet, Nişan, Kokteyl ve Günleriniz için kiraya verilir
GÜRLE HOTEL
Tel: (0.224) 514 36 00 - 513 49 24

Kredi kartına düzenleme geliyor

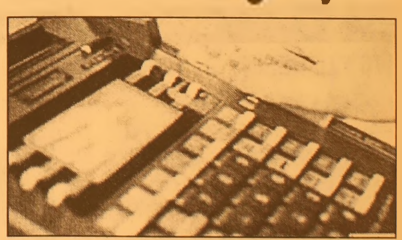

Bankacılık Düzenleme ve Denetleme Kurumu'nun (BDDK), Kredi Kartları taslağına dönük çalışmaları tamamlandığı öğrenildi. Taslak, Başbakan Yardımcısı Abdüllatif Şener'e iletidi.

Alınan bilgiye göre, "Banka Kartları ve Kredi Kartları Kanun Tasarısı" taslağı, dün akşam saatlerinde Devlet Bakanı ve Başbakan Yardımcısı Abdüllatif Şener'e iletildi.

İngiltere'nin gizli İstanbul planları

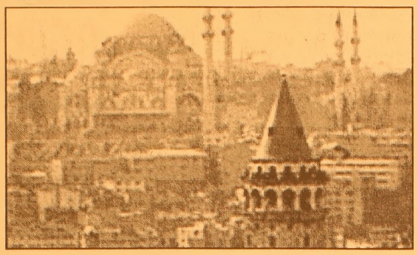

İngiliz istihbaratı MI 6'nın 1870-1939 yıllarını arasındaki arşivinin bugün kamuoyuna açılmasıyla pek çok gizli bilgilerde gün yüzüne çıktı. İşte İngiltere'deki gizli İstanbul planları; İngiltere'nin bundan 98 yıl önce gizlice İstanbul'daki liman işletmelerinden büyük miktarda hisse satın almış olduğunu biliyor muydunuz?
Ya da 1917 yılında yine İngilizlerin Türkleri Almanları terkedip tarafsız kalmaya ikna etmeye çalıştığını?
BBC'den Rick Fountain'nin haberine göre, bu tür bilgileri pek fazla bilen olmadığı düşünülüyor.
Ama yüzyıllardır MI 6 olarak bilinen İngiliz istihbaratı üzerinde serili olan gizlilik perdesi yavaş yavaş kalkmaya başladı.
1870-1939 yılları arasındaki dönemi kapsayan MI 6 dosyaları bugün Londra'daki Ulusal Arşivlerde açılıyor.
Londra hükümetlerinin son 500 yıldır dünyanın dört bir yanına gönderdiği casuslara, paralı askerlere, gizli elçilere büyük paralar harcadığı gayet iyi bilinir.
Bu kişiler her zaman değilse de kimi zamanlar İngiliz devletinin resmi temsilcileriyle dipdibe görev yapmışlardır.
Ama şimdiye dek bu kişilerin kimlikleri ve neler başardıkları büyük bir gizlilik perdesi altında saklanıyordu.
Şimdi şimdiyse, hafiften aydınlanmaya başladı kimi olaylar.
Moskova, 1920'ler ve 30'larda Doğu Asya'da Sovyet Komünizm şebekesini yaymakta ne derece etkili olmuştu?
Almanya'nın Türkiye'de giderek artan ticari nüfuzunu sınırlı tutabilmek için, İngiliz gizli servisi, İstanbul limanından hisselerin çoğunu nasıl satın alabilmişti?

El Kaide operasyonunda bir Türk yakalandı

Pakistan'da El Kaide örgütüyle bağlantısı olduğu sanılan kişilere düzenlenen operasyonda, aralarında bir Türkün de bulunduğu 4 ila 6 kişi yakalandı.
Enformasyon Bakanı Şeyh Raşid Ahmed, güvenlik güçlerinin, önceki gün 4 ila 6 zanlıyı Afganistan sınırındaki Peşaver kentinde yakaladığını belirtti.
Ahmed, zanlılarla ilgili ayrıntılı bilgi vermedi, ancak bu kişileri örgütün üst düzey elemanları olmadığını sandığını ifade etti.
Peşaver'deki bir istihbarat yetkilisi de şüphelilerin önceki gece kentin Abdara mahallesinde, bir Afgan mülteciye ait evde yakalandığını bildirdi.
Adının açıklanmasını istemeyen yetkili, eve düzenlenen baskında, biri evin sahibi 2 Afgan, Ortadoğu kökenli bir İspanyol vatandaşı, bir Türk ve bir Rus ya da Orta Asyalı 5 zanlının yakalandığını belirtti.

AB'den Türk kamu ihale sistemine destek

AB, Türkiye'de sağlam, şeffaf ve rekabete açık bir kamu ihale sisteminin geliştirilmesi ve güçlendirilmesi amacıyla, 1.8 milyon Euro'luk destek öngören bir eşleştirme (twinning) projesi başlattı.
Resmi başlangıcı, bugün Ankara'da Kamu İhale Kurumu'nda gerçekleştirilen Projeye ilişkin Kamu İhale Kurumu'ndan yapılan yazılı açıklamaya göre, uygulama kapsamındaki eşleştirme Türkiye ve İtalya'daki idari kurumlar arasında yapılacak. Türkiye ve İtalya arasındaki eşleştirme projesi, Türkiye'deki kamu ihale sisteminin hukuksal, kurumsal ve metodolojik çerçevesini AB mükteseb atına uygun olarak geliştirmeyi amaçlıyor. Bu bağlamda, Kamu İhale Kurumu, İtalyan Ekonomi ve Maliye Bakanlığı ile İtalya'daki Consip ve Bayındırlık İşleri Kurumu tarafından desteklenecek. AB, projeye 1.8 milyon Euro katkıda bulunacak.
Türk ve İtalyan yetkilileri arasındaki bu ortaklık, eşleştirme projesi yoluyla gerçekleştirilecek.
Eşleştirme kısa, orta ve uzun vadeli uzmanların aday ülkelerdeki idari kurumlarda geçici olarak görevlendirilmesine dayanıyor.
Türkiye ve İtalya'daki idari kurumlar arasında yapılacak olan Eşleştirme Sözleşmesi, Avrupa Topluluğu bütçesinden sağlanacak olan 1.3 milyon Euro ile finanse edilecek.
Proje ayrıca, gerekli bilgisayar ekipmanının ve yazılımının tedarik edilmesi amacıyla 520 bin Euro'luk hizmet ve mal alımı ihalesiyle de desteklenecek. Bu tutarın 390 bin Euro'luk kısmı Avrupa Birliği tarafından finanse edilecek.
Proje ile İtalyan Yerleşik Eşleştirme Danışmanı (Resident Twinning Advisor-RTA), 18 ay boyunca Kamu İhale Kurumu'nda görevlendirilecek.

BAYRAMOĞLU'NDAN ŞOK KAMPANYA !

LAXON TELSİZ TELEFONLARI 2 YIL GARANTİLİ

80 YTL PEŞİN - Taksitle 10 YTL Peşin 10 YTL x 9 Taksit

UYDU SİSTEMLERİ

270 YTL PEŞİN - Taksitle 35 YTL Peşin 35 YTL x 9 Taksit

- BUZDOLABI
- AVİZE ÇEŞİTLERİ
- HER MARKA MASA TELEFONLARI
- TELSİZ TELEFONLAR
- ELEKTRİK SÜPÜRGELERİ FRİTÖZLER

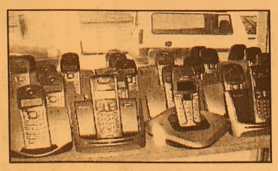

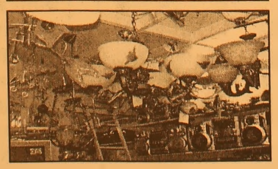

TÜM ELEKTRİKLİ EV ALETLERİ - CİHAZLAR TÜM ÜRÜNLERDE 12 AYA VARAN TAKSİTLER

BAYRAMOĞLU EMLAK'TA
SATILIK - KİRALIK DAİRELER
İŞ YERLERİ - ARSALAR- ARAZİLER

Kordonda Kelepir 2+1 kaloriferli ve asansörlü, deniz manzaralı 100 m² daire

Merkez: İbrahim Akıt Cad. PTT Karşısı
Tel: (0.224) 513 34 37
Şube: Kayhan Mah.2 Nolu Cad. No: 20
Tel: (0.224) 514 20 10

Bazı askeri suçlara TCK uygulanmayacak

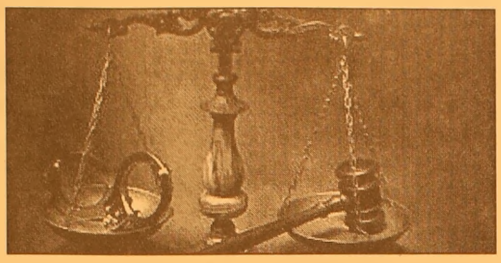

Türk Ceza Yasası'nın, cezaların ertelenmesi, zamanaşımı, kısa süreli hapis cezasına seçenek olarak uygulanan yaptırımları ile ön ödeme hükümlerinin askeri suçlarda uygulanmamasını öngören yasa tasarısı, TBMM Genel Kurulu'nda kabul edildi.
"Askeri Ceza Yasası ile Disiplin Mahkemeleri Kuruluşu, Yargılama Usulü ve Disiplin Suç ve Cezaları Hakkındaki Yasada Değişiklik Yapılmasına Dair Yasa Tasarısı"
Askeri Ceza Yasası'na iki madde eklenmesini öngörüyor. Buna göre, 5237 Sayılı TCK'nın genel hükümleri, Askeri Ceza Yasası'nda yer alan suçlar hakkında da uygulanacak. Ancak, bu kanunun fer'i askeri cezalara ve cezaların ertelenmesine ilişkin hükümleri ile zamanaşımına ilişkin 49. maddesinin "Yoklama kaçağı, bakaya, saklı ve firar fiilleri hakkında dava müruru zamanı, bütün askeri mükellefiyetlerin veya bizzat girmiş oldukları taahhüdün bitmesinden itibaren işlemeye başlar" şeklindeki hükümleri saklı olacak.
Alt sınırı belirtilmeyen ağır hapis cezaları en az 1 yıl olarak uygulanacak. TCK'da ise bu süre 1 ay olarak öngörülüyor.
Yasa uyarınca TCK'da genel olarak öngörülen cezalar ve zamanaşımına ilişkin hükümler ile Ceza ve Güvenlik Tedbirlerinin İnfazı Hakkında Kanun hükümleri, askeri disiplin suç ve cezaları hakkında uygulanmayacak.
Yasa, 1 Haziran 2005'de yürürlüğe girecek

ŞENEN Balık ve Av Malzemeleri Ticareti
Balık tutma zevkini bizimle yaşayın..
- Her çeşit balık ağları
- Sakana Misina Ağları
- İp Ağ
- Fanya
- Mantar, kurşun
- İp Çeşitleri
- Sandal Malzemeleri
- Kürek
- Çapa
- Macun
- Galvenizli çivi
- TMC sintine pompası

ve diğer malzemeler ile hizmetinizdeyiz

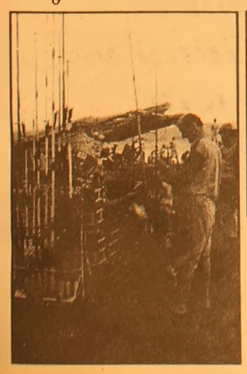

Erkan ŞENEN
Ömerbey Mah. Üstün Sok. 16/ A
MUDANYA / BURSA
Tel & Fax : (0.224) 544 63 14
GSM : (0.532) 297 23 18

Hafta sonu hava nasıl olacak?

Hafta sonu Kıyı Ege dışında tüm Türkiye'yi etkisi altına alacak kar yağışı önümüzdeki haftadan itibaren doğuya kayıyor. İstanbul karla karışık yağmurlu. 3 günlük rapor şöyle;
Adana sağanak yağışlı, Erzurum ve Samsun kar yağışlı. Ankara yarın kar yağışı altında.
Hava sıcaklığı hafta sonunda iç ve doğu kesimlerde azalmaya devam edecek, pazartesi ise batı bölgelerden başlayarak artacak.
Hafta sonu sıcaklıklar İstanbul'da 6, Ankara'da 4, Erzurum'da 3, İzmir'de 11, Samsun'da 5 dereceye kadar düşecek. Pazartesi ise İstanbul 9, Ankara 7, İzmir 13, Adana 17, Antalya 18, Erzurum 1, Samsun 6 derece olacak.
BUGÜN; Marmara, Karadeniz'in iç kesimleri, İç Ege, İç Anadolu ve Doğu Anadolu'nun kuzeyinde kar yağışı görülecek. Karadeniz'in kıyısı karla karışık yağmurlu, Doğu Akdeniz sağanak yağış altında, Doğu Anadolu'nun güneyi ve Güneydoğu Anadolu'da etkili yağmur bekleniyor. Poyraz Marmara'dan şiddetli esecek.
PAZAR günü Doğu Marmara, Karadeniz, İç Anadolu ve Doğu Anadolu'da kar yağışı sürüyor. İstanbul, Doğu Karadeniz'in kıyısı ile Doğu Anadolu'nun güneyi karla karışık yağmurlu. Doğu Akdeniz sağanak yağış, Güneydoğu Anadolu'da şiddetli yağmur sürüyor. Poyraz Marmara'da yine kuvvetli eserken, iç bölgelerimizde don olayı bekleniyor.
PAZARTESİ günü ise hava açıyor, yağışlar doğuya kayıyor. Marmara, Ege, Akdeniz ve İç Anadolu'nun kuzeyi dışında tamamı yağışsız bir gün geçirecek. Karadeniz'in kıyısı ile Hakkari çevresi karla karışık yağmurlu, İç Anadolu'nun kuzeyi, Karadeniz'in iç kesimleri ile Doğu Anadolu'da kar yağışı devam edecek. Mardin çevresi yağmur alıyor. İç bölgelerde yine don olayı bekleniyor.

Bu ay doğalgaza zam yok

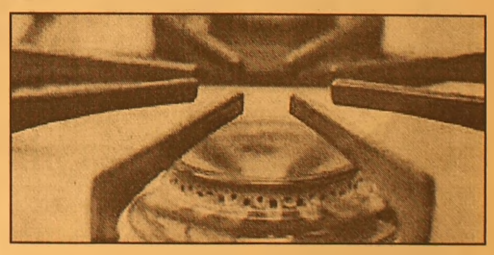

Boru Hatları ile Petrol Taşıma A.Ş. (BOTAŞ), dağıtım kuruluşları için Nisan ayında doğalgaz satış fiyatının artırılmamasına karar verdi.
Enerji ve Tabii Kaynaklar Bakanlığı'nın web sayfasında yer alan açıklamada, Bakanlığa bağlı BOTAŞ Yönetim Kurulu'nun aldığı karar gereğince, doğalgazın Nisan ayı satış fiyatlarında değişiklik yapılmadığı bildirildi.
Açıklamada BOTAŞ'ın, Yönetim Kurulu'nun aldığı karar doğrultusunda dağıtım kuruluşları için doğalgazın satış fiyatını Mart ayında olduğu gibi bu ay da, metreküpü 279 bin 454 liradan (0.279454 YTL) uygulamaya devam edeceği belirtildi.
BOTAŞ, bu yıl doğalgaz fiyatlarını Ocak ayında yüzde 5, Mart ayında yüzde 3.5 oranlarında artırmış, Şubat ayında ise değiştirmemişti.

Parayla atamalara tepki

Milli Eğitim Bakanlığı, öğretmenliğe atanacak adaylara ve mevcut öğretmenlerin tayin istek ve işlemlerinde parayla iş yapmayı taahhüt edenlere karşı, idareci, öğretmen ve adayların itibar etmemelerini istedi.

Personel Genel Müdürü Remzi Kaya yaptığı yazılı açıklamada, kurum çalışanları ile kamuoyunu, öğretmen atama ve tayinlerle ilgili parayla iş yapma taahhüdünde bulunan kişilerin olduğu yönünde duyumlar aldıklarını bildirerek, uyardı.

Kaya, "Yönetici ve öğretmenlerimiz bu konuda uyanık davranmalıları. Bu tür kişi veya kişilere itibar etmemeleri, varsa ellerindeki bilgi ve belgelerle birlikte ilgili makamlara suç duyurusunda bulunmaları gerekmektedir" dedi.

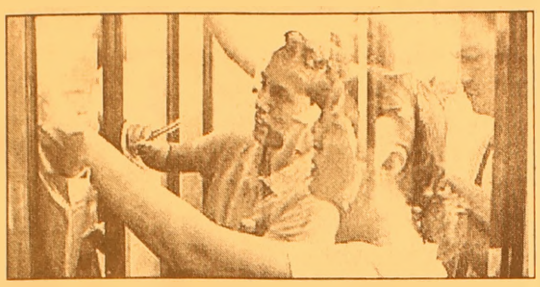

Öğretmen atama ve yer değiştirme işlemlerinin Norm Kadro, Atama ve Yer Değiştirme Yönetmelikleri ile Talim ve Terbiye Kurulu Kararları doğrultusunda hazırlanan kılavuzlar çerçevesinde yapıldığı bilgisine yer veren Genel Müdür Kaya, para karşılığı iş yapmaya kalkışan kişilere itibar edilmemesi gerektiğini söyledi. Öğretmen atama ve yer değiştirme işlemlerinin yürürlükteki mevzuat kapsamında şeffaflık ilkesi doğrultusunda yapıldığını kaydeden Kaya yöneticilere ve öğretmen adaylarına şöyle seslendi: "Buna rağmen son günlerde atama ve yer değiştirme başvuruları olan veya olacak öğretmenlerimize, kendini degişik ünvan ve isimlerle telefonla ulaşan, sorunlarının çözümünde yardımcı olabileceğini belirten ve karşılığında bir miktar paranın belirtilen adrese-hesaba yatırılmasını isteyen kişi veya kişilerin, daha önce suç duyurusunda bulunulmasına rağmen, çıkar amaçlı çalışmalarına devam ettiği duyumları alınmaktadır. Bu tür kişilere itibar edilmemeli." dedi.

Erdoğan: Erken seçim yok

Başbakan Recep Tayyip Erdoğan, "Tüm ülkede güven, istikrar varken erken seçim talebinde bulunmak, ülkenin huzur tablosuna çomak sokmaktır, bana göre ihanettir" dedi.

Levent'teki TOBB Plaza'da düzenlenen Eurochambres Başkanlık Divanı Toplantısı'na katılan Başbakan Erdogan, çıkışta gazetecilerin erken seçimle ilgili sorularını cevapladı.

Şu anda 'erken seçim' ifadesini kullanmanın ağır olacağını belirten

Erdoğan, "Bana göre bu, ülkeye ihanettir.

Ekonomik istikrarda en önemli şey güvendir. Tek partili hükümetlerin olduğu iktidar dönemleri ilerleme dönemleri olmuştur. Şu anda tüm ülkede güven, istikrar varken, kalkıp da erken seçimi gündeme getirmenin hiçbir anlamı yok. Biz o konuda kararlıyız. O noktayı koyduk. Halkımız bize 5 yıllığına görev vermiştir. Böyle bir zamanda erken seçim talebinde bulunmak, bu ülkenin huzur tablosuna çomak sokmaktır, bana göre ihanettir" dedi.

"Para tassarruf etmek için reklam harcamalarından kesen, zamandan tasarruf etmek için saati durdurana benzer."

Henry FORD

MİLTON AİLE GAZİNOSU

Yeni düzenlemelerimizle 2005 yılında 2004 yılı fiyatlarıyla hizmetinizdeyiz.

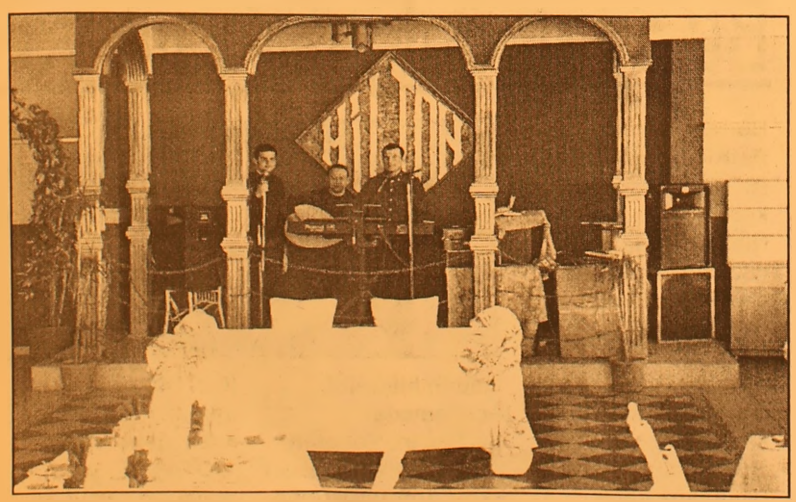

Düğün - Nişan - Sünnet - Özel Gün - Doğum Günü ve özel yemekleriniz için rezervasyonlarımız başladı

MİLTON FAST FOOD ve KAHVALTI REYONU İLE HİZMETİNİZDEYİZ

Tel : (0.224) 513 10 71 - 514 44 44

Türk ekonomisine övgü

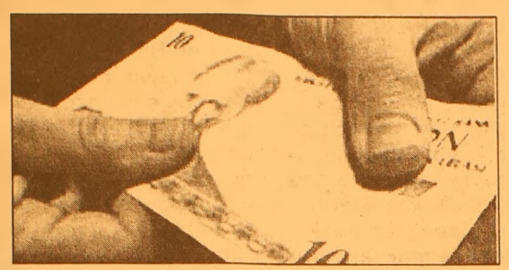

Avrupa Ticaret ve Sanayi Odaları Birliği (EUROCHAMBRES) Başkanı Christoph Leitl, "Kimse Türkiye'den bahsetmiyor, ama aslında Çin ile aynı büyüme oranlarına sahipsiniz. Büyüme oranınız muaazzam " dedi.

Avrupa Ticaret ve Sanayi Odaları Birliği (EUROCHAMBRES) Başkanı Christoph Leitl, hep Çin'den, Çin'in büyüme oranlarından bahsedildiğini belirterek, "Kimse Türkiye'den bahsetmiyor, ama aslında Çin ile aynı büyüme oranlarına sahipsiniz. Büyüme oranınız muaazzam. Bu büyüme oranı için sizi tebrik ederiz" dedi.

Avusturya Ekonomi Odası'nın Başkanı da olan Christoph Leitl, EUROCHAMBRES Başkanlık Divanı Toplantısı'nın ardından, Birliğin Yönetim Kurulu Üyesi ve TOBB Başkanı Rifat Hisarcıklıoğlu ile birlikte düzenlediği basın toplantısında, Hisarcıklıoğlu'nun çok iyi bir dostu olduğunu, EUROCHAMBRES'da beraber çalıştıklarını belirterek, Türkiye'nin 39 yıldan beri Birliğin üyesi olduğuna işaret etti.

Leitl, "Türk ekonomisi Avrupa'da mevcut, Avrupa'nın bir parçası. Bu da artık normal bir şey karşılanıyor. Türkiye'nin görüşleri, fikirleri, kavramları Avrupa'da hayata geçiriliyor" dedi.

'Ekonomideki büyüme memura yansımadı

Memur-Sen Genel Başkanı Dr. Ahmet Aksu, Devlet İstatistik Enstitüsü (DİE) tarafından yüzde 9.9 olarak açıklanan büyüme oranları ile rakamlarının sağlıklı olup olmadığı konusunda şüphelerinin bulunduğunu belirterek, "Ekonomide sorunlar devam ederken, büyüme nerede gerçekleşti?" diye sordu.

Açıklanan rakamların memura yansımadığını belirten Aksu, "Büyüme memur kesiminde ters etki yaptı herhalde. Çünkü memurlar ekonomik olarak gittikçe küçülmektedir" dedi.

Aksu, yaptığı yazılı açıklamada, açıklanan 2004 büyüme oranının memura yansımadığını ifade ederek, "Türkiye ekonomisinin 2004 yılında yüzde 9.9 büyüme hızıyla 1966 yılından bu yana dönemin en yüksek büyüme hızına ulaşırken Gayri Safı Yurtiçi Hasılasının (GSMH) 300 milyar doları aşması ve GSMH'nin 299.5 milyara yükselmesi memurun refahına ve maaşına yansıtılmamıştır" ifadesini kullandı. Aksu, açıklamasında şunları kaydetti:

"Öncelikle büyüme rakamları 1996 parametreleri esas alınarak yapılmıştır. Son 8 yılda Türkiye'de ve dünya genelinde ticari durgunluk anlamında ve ticaret daralması bakımından Irak'ın işgali, terör, tsunami felaketi gibi birçok olaylar olmuştur. Bu nedenle 2004 yılının ekonomik göstergeleri belirleyen parametrelerin yeniden tespit edildikten sonra büyüme oranının hesaplanması gerekmektedir. Eski parametrelerle yapılan bu rakamların sağlıklı olup olmadığı konusunda şüphelerimiz var. Bu büyümenin kısmen de olsa bütçe açıklarına dayalı olduğu bir gerçektir. Büyüme özel sektörün öncülüğünde meydana gelmişse niçin özel sektörde istihdam artışı olmamaktadır. Eğer verimlilik arttı ve bu nedenden dolayı büyüme var deniliyorsa o takdirde hangi sektörde teknoloji yenilenmesi olmuş bunun ortaya konması gerekmektedir. Büyüme sürekli olmalı ve 2005 yılında da devam etmelidir. Türkiye'de belli dönemlerde bu tür hızlanmalar olmaktadır. Büyümenin hormonlu olmaması için yatırımların hız-

Barbarosca

Barbaros BALMUMCU

İçimizden Biri

Adı: Kubilay
Soyadı: Sayışman
Doğum Tarihi: 1967

İstanbul'da dünyaya gelen Kubilay, hen genç gibi mahalle arası ve arsalarda top oynayarak kendini geliştirdi.

Semt takımı olan Karagümrük'te futsol oynadı. Profesyonel olarak o zamanlar 3. Ligde mücadele eden İznikspor'a transfer oldu ve bu kulüpte 3 yıl futbol oynadı.

Borusan'da çalışmaya başladı. Bu meessesenin takımı olan Borusan'da futbol oynamaya başladı. Borusan'da top oynarken dikkat çeken Kubilay, Gemlikspor"a transfer oldu.

Gemlikspor'da oynadı ve bu takımda kaptanlık yaptı.

Gemlikspor hedefini yükselterek 3. Lig hesapları yapınca, futbolcularını Gemlik içinde en yakın kulüplere verdi.

Kubilay, Umurspor'a geçti. Futbol hayatını burada devam ettirdi ve daha sonra yaşanı öne sürerek Umurspor'da futbolu bıraktı.

İdmanları bırakmayan Kubilay, her gün aksatmadan idman yapmayı devam ettirdi.

Gemlikspor'un Kubilay'a vefa borcu vardı.

2004 yılında seçilen Barboros Balmumcu'nun (benim) isteği üzerine tekrar Gemlikspor'a hem ağabey, hemde antranör altında takım çalıştırmak üzere eski yuvasına döndü.

Bugün iddia sahibi olmadığı halde verilen vazifeyi en iyi şekilde (hem futbolcu, hem de çalıştırıcı) alarak görev yapıyor.

Hiç bir menfaat beklemeden, sadece Gemlik için ve Gemlispor'a birşeyler verebilmek için çaba sarfediyor.

Bugün ilerlemiş yaşına rağmen tekrar yuvasına dönmesindeki büyük faktör olan Hoca'sına (Evli sporcunun Hocası da, antranörü de eşidir) anlayışından ötürü teşekkür ederim.

Sevgili Kubilay'ın Gemlikspor'a gençler yetiştirmesinden ötürü, bu 37 yaşındaki genç delikanlıya, takım adına teşekkür eder, sağlık dilerim.

GRUP AİLE ÇAY BAHÇESİ
Cemiyetlere sandalye, masa, meşrubat, çerez temin edilir.
CEMİYET ORGANİZASYONU YAPILIR
Tel : (0.224) 513 06 70
GSM : (0.537) 491 31 30

GEMLİK Körfez GÜNLÜK SİYASİ GAZETE
ABONE OLUN
OKUYUN
OKUTUN
ABONE OLDUNUZ MU?

2005 bahar makyajı

Bahar bir türlü gelmek bilmiyor, oysa vitrinler çoktan değişti, kışlıklar ortadan kalktı. Tabii baharın etkileri sadece giyimde değil, makyajda da kendini gösteriyor. Tazelik ve doğallık bahara damgasını vuruyor.
Hepimiz pürüzsüz bir cilt ve belirgin, parlak gözlere sahip olmayı hayal ederiz ama çoğumuzun ya cilt problemleri vardır, ya gözleri küçüktür ve belirgin değildir, ya da başka kusurlarımız vardır. Öte yandan canımızı sıkmanın da alemi yok; ne de olsa makyaj bu işler için icat edilmedi mi? Doğal görünüm herkese her zaman yakışır. Hele bu doğal görünümü biraz işlerseniz, sürekli güzel ve bakımlı görünmeyi de başarırsınız.
2005 bahar/yaz modasının podyumlara yansıyan en hoş trendi, tene uygulanan çekici, şeftali tonları, gül goncası gibi dudaklar ve yarı saydam farlar oldu. Bu görünümü yaratmanın yolu da göz, dudak ve tırnaklar için yumuşak, pastel tonlardan oluşan bir palet kullanmaktan geçiyor.
Makyaj sanatçısı ve L'Oreal Paris'in sözcüsü James Kaliardos, "Pastel tonları, nötr tonlarla birlikte kullanıp, bir bahar bahçesini andıran tazelik ve yumuşaklığı, yüze sadece hafif bir renklendirmeyle verme fikrine bayılıyorum. Zaten L'Oreal Paris Garden of Eden bahar kolleksiyounun esin kaynağı da bu. Bu kolleksiyon, doğada birbirini tamamlayan renklerden oluşıyor. Yanaklar, yumuşak ama canlı pembelerle aydınlanırken; dudaklar, sabah çiyini anımsatan parıltısız, yarı saydam renklere bürünüyor. Bu da mat ve pastel tonlardaki göz farlarıyla mükemmel bir tezat yaratıyor." diyerek sezonun trendlerini anlatıyor.
Gül yaprağı gibi bir ten
Doğal bir görünümün anahtarı, pürüzsüz bir zemin hazırlamak. Bu nedenle kullandığınız fondöten çok önemli. Yüzünüze kolay sürülen, kolay dağıtırılıp yedirilebilen bir fondöten seçmeye özen gösterin. Ayrıca ten renginize uyan bir ürün satın almaya da dikkat edin. Yanaklarınıza taze, baharı andıran bir pembeplik katmak için yumuşak pembe tonda bir allığa ihtiyacınız olacak. Ayrıca elmacık kemiklerini ön plana çıkaracak şekilde makyaj uygulamanız, yüzünüze derinlik katar, ama aşırıya kaçmanıza da gerek yok. Sonuçta elde etmeye çalıştığınız görünüm, sağlıkla parlayan doğal bir cilt.
Parlayan gözler
Gözleriniz canlı görünmelidir. Bunu elde etmenin en iyi yolu da soluk pembe ya da leylak tonlarını kullanmaktır. Farı göz kapaklarınıza hafifçe sürdükten sonra, daha koyu bir rengi, kaş kemiğinin altına ve gözün dış kenarlarına sürerek, belirginliği arttırın. Birbirini tamamlayan renkler seçmeye özen gösterin. Şimdi kaş kavisinin altına ve göz pınarlarına highlighter sürerek aydınlık kazandırın. Kirpiklerinizi kıvırtıp, kıvrık etki veren bir rimeli kirpiklerinize sürün.
Öpme isteği uyandıran dudaklar
Dolgun dudaklar için, kolajene başvurmanıza gerek yok. Şimdilerde her yerde satılan parlatıcılar dudakları dolgun göstermede oldukça etkili. İster yumuşak, kadifemsi, ister daha ateşli ve parlak bir görünüm, hangisini beğendiğinizi bulmanın en iyi yolu denemektir! Daha da dolgun bir görünüm için, az miktarda highlighteri dudağınızın orta kısmına sürebilirsiniz.

Tırnakları atlamayın
Bu sezon ojeler çok renkli. Tek yapmanız gerekense taze ve parlak bir renk tonu seçmek.
Özellikle parıltılı olanlar çok moda olacak.

Anne ve çocuk arasındaki 'yemek savaşı'

Çocukların sağlıklı beslenebilmesi için ebeveynlerin, özellikle annelerin ve anlayabileceği yaşa geldiğinde çocuğun eğitilmesi gerektiği bildirildi.
Uludağ Üniversitesi'nce düzenlenen bir kongreye katılmak üzere Bursa'ya gelen Ege Üniversitesi Tıp Fakültesi Pediatrik Gastroenteroloji ve Beslenme Bilim Dalı öğretim üyesi Prof. Dr. Raşit Vural Yağcı, çocukların beslenmelerinin onların ileriki yaşlarında sağlıklı birer birey olmaları açısından çok önemli olduğunu söyledi.
Bir yaşını doldurmuş çocuğun kesin olarak aile sofrasındaki yerini alması gerektiğini ifade eden Yağcı, ailelerin çocuğun erişkin hızında yemek yiyemeyeceğini unutmayarak ona karşı sabır göstermelerinin önemli olduğunu belirtti.
Öğünlerdeki porsiyonların bitirilmesi için de ısrarcı olunmamasının önem taşıdığını kaydeden Yağcı, çocuğun istemediği takdirde yemek yemeyeceğini söyledi.
Yağcı, "Bu nedenle çocuğa asla bağırmamalı veya yemesi için fiske bile vurulmamalıdır. Bu konuda ısrarcı olan annelerle çocukları arasında bir çatışma kaçınılmazdır. İş bu noktaya geldiğinde, hem anne hem de çocuk için yemek saatleri bir kabusa dönüşecek ve çocuklar aşırı ısrarcı anneye öğürerek veya kusarak karşılık vereceklerdir" dedi.
Annelerin (yemiyor, zorlayınca da kusuyor) diye çocuk doktorlarına başvurmalarının sık karşılaşılan bir durum oluğuna dikkati çeken Yağcı, anneye, kızarak, döverek bu savaşı kazanamayacağı, ısrarcı olunmadan gelecek öğüne kadar su dışında bir gıdanın çocuğa verilmemesi gerektiğinin anlatılması gerektiğini bildirdi.
Yağcı, "Daha çok ve daha kolay yesin diye çocuğun oyun alanı veya televizyonönü, yemek masası olarak kullanılmamalıdır.
Tabak, kaşık ile çocuğun arkasında dolaşarak, ona yemek yedirilmemelidir. Özellikle oyun çağı döneminde pek çok anne bu yanlışı yapmaktadır" görüşünü dile getirdi.

ŞİİR KÖŞESİ

Demir Ali BAYDAR

Seviyoruz

Sapıklıklar son safhadayken,
Dünyaya geldin Amine'den.
İnsanlığa sundun rahmetinden
Seviyoruz seni ya Muhammed.
İndirdi Rabbim seninle Kuran'ı
Aydınlattı dünya insanlığını
Kafirlerin bile hayran kaldığı
Seviyoruz seni ya Muhammad.
Dudaklardan düşmez zikirleri,
Müminlerin gündüz ve geceleri.
Senin için atar kalpleri
Seviyoruz seni ya Muhammed.
Diliyoruz rabbimizden rahmet,
Kusurluyuz bizleri sen affet
Bizlere mahşerde şefaat et.
Seviyoruz seni ya Muhammed.

ELEMAN ARANIYOR

İş yerimizde çalışmak üzere
Deneyimli bay ve bayan
- Garson
- Kasiyer
- Yıkamacı
aranmaktadır.
Başvuruların şahsen yapılması gerekmektedir.
Adres; Yeni Yalova yolu 2. km
Tel: (0.224) 514 07 66
ARHAN PETROL

SATILIK VİLLA

Umurbey Polatkan Caddesi'nde restore edilmiş, kullanıma hazır
2 katlı, bahçeli, kat kaloriferli
Sahibinden Satılık
LÜKS VİLLA
Tel : 513 96 83

Polen mevsimi geldi, alerjiye dikkat!

İlkbaharın gelişi ile birlikte kendini göstermeye başlayan ve bitkilerin üretim kaynağı olarak bilinen polenler, alerjisi olanları tehdit ediyor.

Ege Üniversitesi (EÜ) Botanik Bahçesi-Herbaryum Araştırma ve Uygulama Merkezi Müdürü Prof.Dr. Yusuf Gemici ve EÜ Tıp Fakültesi İç Hastalıkları Ana Bilim Dalı İmmünoloji Alerji Bilim Dalı Öğretim üyesi Doç.Dr. Aytül Zerrin Sin, alerjinin oluşumu ve alerjik hastalıklarla ilgili bilgi verdi. Uzmanlar, polenin daha yoğun olduğu sabahın erken saatlerinde dışarı çıkılmaması eğer çıkmak zorunda olanlar var ise yüksek binaların çevrelediği dar sokaklarda gezmeleri gerektiğini belirtti.

Polenlerden kurtulmak için alerjisi olanların ilk olarak ilaç kullanması gerektiğini belirten uzmanlar, diğer bir çözüm yolunun da vücudun polene bağışıklık kazandırılarak duyarsızlaştırılması olduğunu ifade etti.

Polenlerin yol açtığı alerjik hastalıkların özellikle çocukluk ve gençlik çağlarında başladığını belirtilirken, değişen iklim şartları ile alerjik hastalıkların herhangi bir yaşta da ortaya çıkabildiği vurgulandı.

Polen taneciklerinin gözle görülemeyecek kadar küçük oldukları için kapı ve pencerelerden kapalı ortamlara girebildiği; dışarıda giyilen giysilerle iç ortamlara taşınabildikleri, bu nedenle alerjik kişilerin evlerini, polen yoğunluğunun az olduğu akşam saatlerinde havalandırmaları, dışarıda giydikleri giysilerini ev içinde çıkartmaları öneriliyor. Özellikle rüzgarlı havalarda polen alerjisi olan kişilerin dışarı çıkmamaları gerekiyor.

Polen alerjisinin kontrol altına alınmasını sağlayan ilaçların her yıl düzenli olarak kullanılması gerekiyor.

"BİR POLEN TANESİ SUÇ MAHALLİNİ BELİRLEYEBİLİR"

Prof.Dr. Yusuf Gemici, polen alerjisinde, polenin kendisinin alerjik olmadığını belirterek, "Vücudun yabancı madde gibi algıladığı polen vücuda girince doğal olarak hemen vücuttan atmak için protein salgılıyor. Aslında bu üretilen protein alerjik olarak çıkıyor. Bunlar da deride kaşıntı, gözlerde şişme ve yaşlanma, nefes daralmaları olarak kendini gösteriyor. Polen yaşamın soluğu hapşırığın sorumlusudur" dedi.

Rüzgar ve yüksek hava akımları sayesinde polenlerin 300 kilometre uzağa taşındığını belirten Prof. Dr. Gemici, "Ülkemizde bulunan 2 bin üzerindeki bitki türünün onda biri rüzgarla tozlaşır. En çok polen üretenler de rüzgarla döllenenlerdir ve 12.5 milyar polen üretir. Mesela, çam ormanındaki bir hektarlık alana bir ton polen düşer. Polenler ürün üretirler ve ürettikçe yaşam kaynağımız gıdayı ve oksijeni almış oluruz" diye konuştu.

Prof.Dr. Yusuf Gemici, suç işleyen birinin olay mahallinde bulunan özel bitkilerden polen alabileceği ve alınacak polen örneklerinin de mahkemelerde delil olarak kullanılabileceğini belirterek "Suçlu olarak yargılanan kişinin saç köklerinden ve tırnak diplerinden alınacak polen örnekleri kişinin suç mahallinin belirlenmesinde belirleyici olabiliyor. Yani bir polen tanesi insanı idama dahi götürebilir" ifadelerini kullandı.

Polenin daha yoğun olduğu sabahın erken saatlerinde dışarı çıkılmaması eğer çıkmak zorunda olanlar var ise yüksek binaların çevrelediği dar sokaklarda gezmeleri gerektiğini belirten Gemici, "Kişiyi işini yapmaktan alıkoyan ve havada milyarlarca bulunan polenlerden kurtulmak için alerjisi olanların ilk olarak yapacağı alerjik belirtilerin giderilmesi için ilaç kullanımıdır. Diğer bir çözüm yolu da vücudun polene bağışıklık kazandırılarak duyarsızlaştırılmasıdır. Kişiler maske kullanarak, pamukludan ziyade sentetik giyecekler giyerek ve mümkünse polenin yoğun olduğu saatlerde dışarı çıkmayarak kendilerini koruyabilirler" şeklinde konuştu.

"ALERJİK HASTALIKLAR HERHANGİ BİR YAŞTA ORTAYA ÇIKABİLİR"

Polenlerin yol açtığı alerjik hastalıkların özellikle çocukluk ve gençlik çağlarında başladığını belirten EÜ Tıp Fakültesi İç Hastalıkları Ana Bilim Dalı İmmünoloji Alerji Bilim Dalı Öğretim üyesi Doç.Dr. Aytül Zerrin Sin de, "Değişen iklim şartları ile alerjik hastalıkların herhangi bir yaşta da ortaya çıkabildiğini görüyoruz" dedi.

TUTKU SİNEMASI'NDA BU HAFTA
BEBEK (SEEDOF CHUCKY) - OCEAN,S 12
Rez. Tel : 513 64 06

ATLAS SİNEMASI'NDA BU HAFTA
İçimdeki Deniz - Balans ve Manevra
Rez. Tel : 512 03 46

GEMLİK REHBERİ

GEREKLİ TELEFONLAR	
İtfaiye	110
Polis İmdat	155
Jandarma İmdat	156
Jandarma K.	513 10 55
Polis Karakolu	513 18 79
Gar. Kom.	513 12 06
KAYMAKAMLIK	
Kaymakamlık	513 10 51
C.Savcılığı	513 10 53
C.Savcı Yrd.	513 29 54
Emniyet Müd.	513 10 28
ULAŞIM	
METRO	513 12 12
Aydın Turizm	513 20 77
Süzer Turizm	512 10 72
Kanberoğlu-Esadaş	514 45 49
Anytur	514 47 71
HASTANELER	
Devlet Hastanesi	513 92 00
SSK Hastanesi	513 23 29
Mer.Sağ.Ocağı	513 10 68
TAKSİLER	
Körfez Taksi	513 18 21
Çınar Taksi	513 24 67
Güven Taksi	513 32 40
Gemlik Taksi	513 23 24
Manastır Taksi	514 35 50

RESMİ DAİRELER	
TEK Arıza	513 20 66
TEK İşletme	513 45 03
Statyum	514 00 95
Orm.Böl.Şef.	513 12 86
Milli Eğt. Md.	513 11 74
Halk Kütüphane	513 13 53
Askerlik Şb.	513 10 57
Karayolları	513 13 08
Liman Baş.	513 11 33
Mal Müd.	513 10 95
Nüfus Md.	513 37 42
Özel İd. Md.	513 15 07
Tapu Sicl. Müd.	513 14 14
Müftülük	513 13 64
Gümrük Md.	524 85 86
Tekel Md.	513 10 42
Ver. Dairesi Md.	513 10 92
İlçe Tarım Müd.	513 11 86
İlçe Seç. Md.	513 77 77
Halk Eğitim Müd.	513 18 46
BELEDİYE	
Santral	513 45 21 -23
Başkanlık	513 45 20
Zabıta	513 24 32
Otobüs İşlet.	513 45 21-122
Su İşlet.	513 45 21 - 115
İtfaiye	513 23 25
Muhasebe Md.	513 45 21 -182
Yazı İşl. Md.	513 45 21 -111
Su Arıza	Yalnız 185

DENİZ OTOBÜSÜ	
Bursa	256 77 84
Mudanya	544 30 60
Yenikapı	(212) 516 12 12
Yalova	(226) 811 13 23
İDO İmam Aslan Dinlenme Tes.	513 23 94
VAPUR - FERİBOT	
Yalova	(226) 814 10 20
Topçular	(226) 363 43 19
Eskihisar	(262) 655 60 31
OTOBÜS	
Şehirlerarası	261 54 00
Otobüs Terminali	(18 Hat)
TÜP DAĞITICILARI	
Aygaz	513 12 95
Tekgaz	513 16 37
Ocakgaz	513 16 37
Ergaz	513 88 43
İpragaz	513 22 59
Habaşgaz	513 45 46
Yeni Likitgaz	513 65 00
BP Gaz	514 59 81
Bütünler Likitgaz	513 80 00
Akçagaz	514 88 70
Totalgaz	514 17 00
AKCAN PETROL	513 10 79
YERLİYURTLAR PETROL	513 30 33
TUNCAY OTO GAZ	513 14 25

NÖBETÇİ ECZANE

02 NİSAN CUMARTESİ
ÇAMLICA ECZANESİ
03 NİSAN PAZAR
ONUR ECZANESİ

GEMLİK Körfez GÜNLÜK SİYASİ GAZETE

YEREL SÜRELİ YAYIN
YIL : 32 SAYI : 2096
FİYATI : 0.25 YTL. (KDV Dahil)
Sahibi : Kadri GÜLER
Sorumlu Yazı İşleri Müdürü : Serap GÜLER
Haber Müdürü : Seyfettin ŞEKERSÖZ
İstiklal Cad. Bora Sok. No:3/B
Tel : 513 96 83 Fax : 513 35 95 GEMLİK
Yönetim ve Basım Yeri : KÖRFEZ OFSET
Matbaacılık-Yayıncılık-Reklamcılık Tesisi
İstiklal Cad. Bora Sok. No:3/B GEMLİK
(Dini bayram Günleri ve Pazar günleri yayınlanmaz)

Körfez
GÜNLÜK SİYASİ GAZETE

İlçe Atatürk stadı tribünlerini dolduran öğrenciler takımlarına büyük destek verdiler

Kaymakamlık kupasında finalistler belli oldu

Seyfettin ŞEKERSÖZ

İlçe Milli Eğitim Müdürlüğü Lig Heyeti ile İlçe Spor Müdürlüğü'nün ortaklaşa düzenlediği "Kaymakamlım Küçükler Futbol Turnuvası"nda finalistler belli oldu.

İlçe Atatürk Stadı tribünlerini dolduran öğrenciler takımlarına büyük destek verirken amatör kümede görülmeyen heyecan yaşanmaya devam ediyor.

10 İlköğretim Okulu takımının mücadele ettiği turnuvada, ilk finalistler Lale-Kemal İlköğretim ile Cumhuriyet İlköğretim olurken üçüncü finalist dün belli oldu.

İlçe stadında yapılan ilk maçta Kumla Ali Kütahya İlköğretim, Atatürk İlköğretim'i 3-0 yenerek maçlarını tamamlarken ikinci maçta adeta final oynandı. Turnuvanın iddialı takımlarından Hamidiye İlköğretim ile 11 Eylül arasında zevkli geçen maçta 11 Eylül güçlü rakibi Hamidiye'yi 5-1le geçerek adını finale yazdırdı. Günün diğer maçlarında Gazi İlköğretim, Şehit Cemal'i 4-1, Şükrü Şenol, Şehit Etem'i 3-2 yendi.

FİNALLER 4 VE 6 NİSAN'DA

Turnuvanın yarı finalinde Lale-Kemal Kılıç İlköğretim ile Cumhuriyet karşı karşıya gelirken bu maçın galibi 6 Nisan'daki finalde 11 Eylül ile şampiyonluk mücadelesi verecek.

11 Eylül ve Hamidiye İlköğretim Okulları erken finalde karşı karşıyla geldiler

Tribünlerden bir görüntü

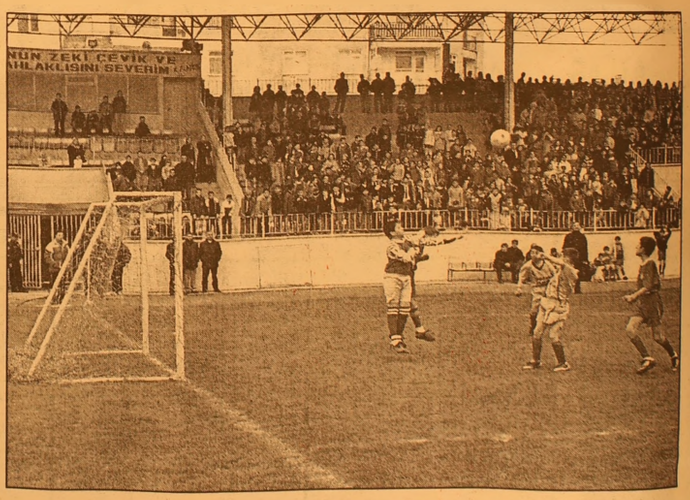

Maç bitiminde büyük sevinç yaşandı

Emekli Sandığı, Bağ-Kur ve SSK bir çatı altında birleştiriliyor

İşçi memur ayrımı kalkıyor

Hükümet'in sosyal güvenlik reformu kapsamında hazırladığı yeni Sosyal Güvenlik Yasa Tasarısı, emeklilik sistemini sil baştan değiştiriyor. Öncelikle Emekli Sandığı, SSK ve Bağ-Kur tek çatı altında toplanıp aynı statüye çekilecek. Yani bu 3 kurum ortadan kaldırılarak işçi, memur ve esnafın aynı şartlarda emekli olmasını sağlayacak yeni bir sistem devreye girecek.

Haberi sayfa 7'de

GEMLİK'İN İLK GÜNLÜK GAZETESİ

GEMLİK Körfez

TARAFSIZ SİYASİ GAZETE

04 Nisan 2005 Pazartesi

25 YKr. (250.000 TL.)

2milyon Bağ-Kur borçlusu var

Çalışma ve Sosyal Güvenlik Bakanı Murat Başesgioğlu, 2004 yılı sonu itibarıyla Bağ-Kur'a borçlu sigortalı sayısının 2 milyon 239 bin 200 kişi olduğunu açıkladı. 2004 yılı sonu itibariyle, prim borcu nedeniyle emeklilik hakkını elde edemeyen sigortalı sayısının 66 bin 515 kişi .

Haberi sayfa 8'de

Piyasalardaki para krizi esnafa zor günler yaşatıyor.

Ekonomik durgunluk işyerlerini kapatıyor

Üç aydır piyasalarda görülen durgunluk işyerlerini sarsıyor. Son günlerde ilçede büyük mağazalar bir bir kapanırken, marketler de büyük indirimlerle müşteri çekmenin yollarını arıyorlar. Eristo ve Töre Konfeksiyon Mağazaları ucuzluk yaparak işyerilerini kapatıyorlar. Esnaf Odası Başkanı İbrahim Talan, esnafın krizden büyük şekilde etkilendiğini söyledi.

Ekonomik durgunluk ve para piyasalarında görülen nakit sıkıntısı en çok esnafı etkiliyor. Küçük büyük işletme ler krizin giderek büyüdüğünü belirterek, dayanmanın güç olduğunu söylüyorlar. İlçemizde büyük mağazalar indirimlerini sürdürürken, mallarını nakite dönüştürmek için yarışıyorlar.

Kadri GÜLER'in haberi sayfa 3'de

Ekonomik kriz mağazaları bir bir kapatıyor. Pazar Caddesindeki Eristo mağazası da bunlardan biri..

Güne Bakış

Kadri GÜLER
kadri_guler@hotmail.com

Durgunluk sürüyor

Ekonomideki bu durgunluk hayra alamet değildir.

İş piyasalarında Ocak ayından beri devam eden sıkıntı giderilemedi.

Bunun birçok nedenleri olabilir.

Ancak, sonuç önemlidir.

Bu durgunluk böyle giderse, yine birçok ocak sönecek demektir.

Ekonomideki durgunluk, krizi beraberinde getirir..

Piyasalarda para dönmüyor.

Alacaklı alacağını alamadığı gibi, borçunu da ödemekte güçlük çekiyor.

Türk ekonomisi güya en güzel günlerini yaşıyor.

Enflasyonun tek rakkamlara çekildiği 35 yıldır ilk kez görülmesine karşın, sonuç değişmiyor.

Piyasalardaki nakit parayı kredi kartları nedeniyle bankalar ile büyük mağazalar topluyor.

Düşünün, Gemlik gibi bir ilçede, kaç tane büyük gıda mağazası var.

Bu durum küçük esnafı bitiriyor..

İşte, yandaki haberde de görüldüğü gibi işyerleri alarm veriyor..

Belediye Çarşısı yeni yerine taşınıyor. 41 yıldır buradan ekmek yiyen bu esnaf, bir süre yeni işyerinde iş yapamayacak.

Her şeyi toz pembe görenler, çarşı pazarı dolaşsın.

41 yıllık Kapalı Çarşı boşaltıldı

1964 yılında hizmete giren Belediye Çarşısı veya Kapalı Çarşı, dün tamamen boşaltıldı. Katlı Otoparkın alatına yapılan yeni iişyerlerine taşınanan çarşı esnafı, dün geç saatlere kadar işyerlerini boşalttılar. 41 yıldan beri Gemlik halkına hiçzzmet veren çarşı esnafı mallarını toplarken, hüzünlü anlar yaşadılar. Belediye tarafından iki katlı modern çarşıyapılacak olan bu işyerlerinin önündeki özel şahıslara ait binaların durumlu belli olmadı.

Çarşı esnafı dün eşyalarını toplayıp yeni işyerlerine gitti. 41 yıllık çarşı tarih oldu. Körfez'e poz verirken görülüyor.

BİR ÖYKÜ

Geçekten yaşıyor muyuz?

Mebruke Atilla

Yine alelacele çıktık evimizden...

Nedir bu yaşam telaşımız anlamıyorum.

Ya aniden ölüverirsem bu gün, her şey yarım mı kalacak? İyi de yaşam zaten ölümü hiç davet etmezki . Belki de gerçekte öyle bir şey yok, başka bir yerlerde sürdürüyoruz yaşamı...

Doğadaki her bir ölümün arkası yeniden doğuş değil midir? Hem de her seferinde daha da güzelleşerek, inatla yaşama dönmez mi tüm canlrlar!

Eğer tümden yok oluş olsaydı, neden mevsimleri yarattı Tanrı? Neden en kurak yerde bile defalarca dirilip çoğalır bitkiler?

Yeni doğumlara hazırlanmak ve geleceği düşlerken yakalanmak ölüme hiç de fena değil!

Kısa bir an bile olsa yaşam süresi, umut tükenmemeli yüreklerde ve son bakış pırıl pırıl olmalı gözlerde.

İç karartmak değil amacım, sadece kendimce yaşamı ve varsa ölümü sorgulamak istedim. Daha çok sevebilmek için yaşamı; korkusuzca konuşabilmeli ölümü!

En sıkıntılı anlarda bile bir çocuğu seyretmek, gizemli gökyüzüne bakıp hayal kurmak, her gün bir çiçeğin büyümesini izlemek, doğadaki mükemmel uyumu ve hareketliliği hissedebilmek!

Göz kırpıyor doğa bize ve diyor ki: 'Her an sayısız doğum var evrende, görebildiğin güzelliklerin de çok daha fazlası var! Korkma, kendini bırak yaşamın içine ve yeniden keşfet onu her anını sindirerek yüreğine. Tek bir nedene bağlı yaşam : SEVGİ

Yaşarken ölen öyle çok insan var ki, günlük yaşamımızın içine giriyor yüzlercesi.

Kızımla otobüse yetişmeye çalışırken bana 'anneciğim benim gelinliğim .....olmalı.

Çok güzel olmalıyım. ...Sence çocuklarımın ismini ne koymalıyım? Hem erkek hem de kız çocuğu için düşün lütfen'!!?

Aman Allahım!

O, daha 10 yaşında ve nasıl düşler kuruyor?

Ben de zannediyordum ki; kurslara gittiği için hangi okulu kazanacak, ileride hangi mesleği seçecek filan gibi düşler kuruyor ve plan yapıyor! Oysa evde evlilik ve gelinlik konusu hiç konuşulmaz bile. Hatta kızıma evliliğin bir amaç olmadığını, tıpkı para gibi bazen mutluluk için araç olabileceğini söylerim. Neyse nefes nefese otobüse yetiştik yetişmesine ama kafam karmakarışık, otobüs ise tıklım tıklım dolu. Ani frenler ayaktaki yolcuları fena halde birbirine karıştırmış durumda. Ya ben neredeyim? Oturan bir yolcunun kucağında! 'Ben kimin kucağındayım' dememle sırıtan bir sürü surat görüyorum.

Arkama bir bakıyorum beni sımsıkı tutan bir bay sırıtarak yüzüme bakıyor!

Ne aptalca bir duruma düştüm!

İyi de bir türlü kalkamıyorum, otobüs hala sallanıyor, sanki deprem oluyor! Bir yerlerde unuttuğumuz yaşama sevinci nice otobüs dolusu yitik insan katıyor yaşama.

Oh çok şükür kültür merkezine geldim, kızımın kurstan çıkmasını beklerken camdan dışarısını seyrediyorum.

O da ne! Birkaç çocuk, zavallı bir köpeğe taş atıp eğleniyorlar!

Hemen duruma müdahale ediyorum: 'Hayvanlara işkence yapmayın, çabuk dağılın. Onların da canı tıpkı sizin gibi yanıyor!'. Varoşların çocukları, yaşama duydukları öfkeyi boşaltıyorlar başka bir canlının üzerine! En acısı da içlerindeki çocuğun büyümeden ölmesi.

Tam asayiş berkemal derken ilköğretime giden çocukların ellerinde sigara görüyorum ve kafe görevlilerini uyarıyorum. Ne deseler beğenirsiniz? ' Bizi ilgilendirmez'.

Hemen kültür merkezinin yetkilisine koşuyorum: 'Burası bir kültür merkeziyse çocukların sigara içmesine nasıl izin verilir? Bir çelişki yok mu sizce?' Tabi yetkili hemen durumu kontrol altına alıyor .

Ah çocuklar ah! Nasıl bu hale getiri yoruz sizleri! Ne kadar kör olmuşuz.

Evimizin önündeyiz.

Giderken yaşadığımız otobüs faciasından sonra yürüyerek dönmeyi tercih ettik etmesine ama kızımın ilginç soruları devam ediyor:

'Anneciğim ben hem tıp bilim adamı, hem sanatçı, hem de anne olabilir miyim? Neden bilim adamı diyorlar? Ben bilim kadını olamaz mıyım? Benim boyum büyüyünce ne kadar olur? Ben büyüyünceye kadar sana kötü bir şey olmayacak değil mi? Çocukluğumda hangi kelimeleri komik söylüyordum? Yetiştirme yurdundan kardeş alalım mı? Ne zaman köpeğim olacak?....'

Aman Tanrım soru bankası doğurmuşum sanki!

'Kızım evet çok komiktin. Ama seni doğurduğumda bir ayar hatası yapmışım, konuşma ayarı!'.

Küstü! Ağzımdan birdenbire dökülen sözcükler onun yüreğine dokunmuştu. Aslında şaka yapmak istemiştim, ama beceremedim galiba.. Bir sürü komiklikler yaptım, hayali komik çocukluk anıları anlattım ve sonunda yüzünü güldürebildim! Aslında kızım her haliyle çok komik ve tatlı geliyor bana.

Kapıda bir komşumla karşılaşıyorum: 'Kardeşimin kanseri ilerlemiş, yakında ölecekmiş. Annem, babam hasta, kızımın hastalığı sık sık tekrar ediyor' sözleriyle başlıyor içini dökmeye...ve yaklaşık kırk beş dakika sürüyor ayak üstü sohbetimiz. Tabi dilim düğümlense de zorla bir iki cümle çıkıyor ağzımdan: ' Pek çok insan dünyanın merkezinde görür kendisini ve öyle küçük şeyleri sorun ederler ki... Sen çok güçlü çıkacaksın bu sınavdan. İnsan olduğumuzu böyle zamanlarda anlarız, değil mi?' . Evet hissederek söylemiştim, çünkü benzer durumlar çoğumuzun yaşamında vardır zaten: Başka insanlar için yapılan fedakarlıklar hatırlatıyor insana insan olduğunu...İnsanın içi boşalır da ayaklarını hissetmez ya işte öyle bir duyguyla ayrılıyorum yanından.

Anneme uğruyorum: 'Anneciğim bir fırtınaya direnen gemi resmi çiziyorum, görünce şaşırma'. Annem neden fırtına yavrum, bana ilkbahar resmi yap.

İçinde ördekler ve tavşanlar olsun.

Bir de güzel bir kır evi yap.

Ama bahçesi yemyeşil olsun'...

Kendisini yolun sonunda hissetmesine rağmen yeniden doğuşun resmini yapmamı istiyor benden...Çocuğum nasıl beni şaşırtıyorsa, ben de hep annemi şaşırtmışımdır.

Yaşamın değişmeyen tek kuralı bu sanırım.

Günümün son ziyaretini alt katımdaki komşuma uğrayarak tamamlıyorum. Çok sevdiğim komşu teyzem.

Kapısının önünden her geçişimde ellerime zorla yiyecek birşeyler tutuşturan acılı teyzem.

Tansiyonunu ölçüyorum zaman zaman. Öyle minnettar kalıyor ki! Halbuki benim yaptığım çok sıradan bir eylem.

Eşini bir yıl önce kaybetti, ama acısı hala ilk günkü gibi. Ona sık sık uğrayıp hem moral vermeye çalışıyorum hem de onun varlığından çok keyif alıyorum. Yüzünü güldürmeye çalıştığımı bildiği için gülümsüyor sadece. Onun yaşamı hep başkalarını mutlu etme üzerine kurulmuş sanki. Şimdi elli beş yıllık eşini çok özlü yor.

Ben de ona 'Ne kadar şanslısın, ölümü isteyecek kadar sevdiğin bir eşin olmuş. Asrın aşkı bu' diye takılıyorum. Yanaklarını sıkıyorum, bana öpücükler yollaya yollaya uğurluyor evime. Aslında çok ciddidir kendisi! Ama ikimiz de çocuk gibi oluyoruz bir araya gelince.

Bu gün oldukça uzun yazmışım. Sanırım çok duygusal bir gün geçirdim.

Yaşamda bağlılık ve bağımlılık kavramlarını sorguluyorum kendimce. Sevmek büyük bir yaşam kaynağı ama en çok sevdiğin yoksa gerçekten sen de yok musun? Tek bir şeye mi bağlı yaşama sevinci?

En mutlu olduğum anlar, sanırım kızımın sürekli soru sorması.

Umut ve heyecan dolu yüreği.

Sanki yüzyıllar boyu yaşayacakmış gibi sarılıyor yaşama ve mutlu olması için o kadar çok malzemesi var ki!

Not : Gürhan Çetinkaya'nın yazısı elimize ulaşamadığı için bugün yayınlayamadık. Özür dileriz. G.KÖRFEZ

Piyasalardaki para krizi esnafa zor günler yaşatıyor.

Ekonomik durgunluk işyerlerini kapatıyor

Üç aydır piyasalarda görülen durgunluk işyerlerini sarsıyor. Son günlerde ilçede büyük mağazalar bir bir kapanırken, marketler de büyük indirimlerle müşteri çekmenin yollarını arıyorlar. Eristo ve Töre Konfeksiyon Mağazaları ucuzluk yaparak işyerilerini kapatıyorlar. Esnaf Odası Başkanı İbrahim Talan, esnafın krizden büyük şekilde etkilendiğini söyledi.

Piyasalardaki para krizi ve rekabet, mağzalarda indirimlere ve kapanamalara neden oluyor.
Son üç ayda piyasalarda dolaşan nakit paranın azalması nedeniyle esnafın ağzını bıçak açmıyor.
Siftahsız dükkan kapatanlar yanında, işlerlerini kapatan esnaf da çoğalıyor.
Nakit sıkıntısı nedeniyle senet ve çeklerde geriye dönüşlerin arttığını söyleyen ilgililer, kredi kartlarının ekonomideki dengeleri bozduğunu da ileri sürüyorlar.
Kredi kartlarıyla borçlananların sayılarındaki artışa paralel olarak, orta sınıfın tüketim harcamalarında da büyük azalma görülüyor.
Büyük tüketici mağazaların küçük esnafı erittiğini söylayan Esnaf ve Sanatkarlar Odası Başkanı İbrahim Talan, bu gidişe bir çözüm bulunmasını istedi.

Piyasalardaki durgunluk ve nakit sıkıntısı işyerlerinin birer birer kapanmasına neden oluyor. İlçemizin büyük konfeksiyon mağazalarından biri olan Eristo da bunlardan biri. İşyeri sahipleri büylük indirimle iş değişitiriyor.

BÜYÜK İNDİRİM
Büyük mağazalar arısında süren rekabet ve para sıkıntısı mağazalarda büyük indirimlere neden oluyor.
Yüksek kiralar, işletme masrafları yanında işlerinin de beklenenden düşük olması nedeniyle mağazalar bazı ürünlerde yüzde 50'lere varan indirimler yapıyor.
İstiklal Caddesindeki Demirler Alışveriş Mağazası, hafta sonunda yaptığı indirimlerle herkesi şaşırttı.
Demirler Alışveriş merkezi ilgilileri, her cumartesi günü İstiklal Caddesindeki mağazalarında, salı günü de Dereboyundaki mağazalarında beklenmedik ve görülmedik indirimler yapacaklarını söylediler.
Öte yandan eski Pazar Caddesindeki ilçemizin tanınmış konfeksiyon magazalarından Eristo, işyerini kapadıgı belirterek mallarında büyük indirime gitti.
İstiklal Caddesindeki Töre Konfeksiyon magazası da tasfiye ye giderek mallarını yok pahasına satmaya başladı.
Krizin böyle gitmesi halinde çok sayıda ışyerinin kapılarına kilit vuracagı bildiriliyor.
Öte yandan yine İstiklal Caddesinde bulunan BEM Mağazasının da bir süre önce el değiştirdiği öğrenilidi.

Demirlerdeki büyük indirim şaşırttı..

Mertçe

Sinan MERTOĞLU

MERHABA!

Merhaba sayın okurlar!
Uzun yıllar bu sutünlarda "TAŞI GEDİĞİNE" başlığı altındaki taşlama yazılarını ilgi ve beğeni ile okudunuz.
Yazarı, TCY'nın basın özgürlüğünü kısıtlayan hükümlerini protesto için yazmayı bıraktı.
Hak verdik, hoş gördük ama üzüldük.
Bu sutun boş kalmasın diye, ben yazmaya karar verdim. Bakalım becerebilecekmiyim?
Gördüğüm olumsuzlukları, bildiklerimi, düşüncelerimi bu sutünda bundan önce yazıldığı gibi tamerce, mertçe yazacağım.
Ne zamana kadar derseniz? 31.05.2005 gününe kadar.
TCY'nin kısıtlayıcı hükümleri değişmezse; Ben de protesto için,
değiştiğinde bu sutunun gerçek sahibi İnan Tamer'e "TAŞI GEDİĞİNE" koyması için 1 Haziran'da benden de bir veda yazısı.
Peşinen mertçe yazalım ki; namert denilmesin.
Hepinize selamlar, saygılar.

Yeşilırmak Dershanesinde ÖSS hazırlık sınavlarında başarılı olanlara armağan verildi

Başarılı öğrenciler ödüllendirildi

Seyfettin ŞEKERSÖZ

Yeşilırmak Dershanesi'nin önümüzdeki eğitim öğretim yılında ÖSS sınavına hazırlanacak öğrenciler için düzenlediği "Ödüllü başarıya ilk adım" sınavına katılarak derece elde eden öğrenciler çeşitli armağanlarla ödüllendirildiler.

Yeşilırmak Dershanesi Merkez Şubesi'nde yapılan ödül törenine, öğrencilerle birlikte aileleri de katıldı.

Dershane Müdürü Osman Çetin, her yıl yaklaşık 1.5 milyon kişinin katıldığı ÖSS sınavına hazırlanacak öğrencilerin Gemlik ve Bursa genelinde seviyelerini görerek gelecekleri planlamaları için hazırlık ile lise 1 ve Lise 2 öğrencileri için yapılan sınava, 1250 öğrencinin katıldığını söyledi.

İlköğretim 5-6 ve 7 sınıflar için yapılan sınava ise 2500 öğrencinin katıldığını ifade eden Çetin, sınavlara giren tüm öğrencilere Yeşilırmak Dershaneleri tarafından çeşitli armağanların verildiğini söyledi.

Başarılı öğrenciler için düzenlenen törende Lise 3.ncü sınıflar seviye sınavından birinci olan Yasemin Uğur'a Bilgisayar armağan eden Dershane Müdürü Osman Çetin, ikinciyi cep telefonu ve üçüncüye de dijital fotoğraf makinesi hediye etti.

Lise ikinci sınıf öğrencileri arasında sınavda birinci olan Gizem Selcen Çetin ile ikinci gelen Eda Ergüden'e cep telefonu armağan edilirken, üçüncü olan Sinem Baş'a dijital fotoğraf verildi.

Lise bir öğrencileri arasında yapılan sınavda birinci olan Didem Kaya cep telefonu ile ödüllendirildi. İkinci Elif Şen'e (Discman) üçüncü Talha Çakır'a dijital fotoğraf makinesi armağan edildi.

Derece alan tüm öğrencilerin önümüzdeki yıl sınavlarına Yeşilırmak dershanesinde hazırlanacaklarını söyleyen dershane Müdürü Osman Çetin, "Başarıları ile hep önde olan Yeşilırmak Dershanesi'nin, bu başarısını durmadan, yorulmadan ve özveriyle yaptığı çalışmalardan almaktadır." dedi.

Eğitimin bir bütün olduğunu belirten Çetin, öğretmen kadrosu, yayınlar, ek ders, etüt ve ofis programlarıyla Yeşilırmak dershanesinin öğrenciyi başarıya ulaştırdığını dile getirdi.

Çetin, bunun en önemli göstergesinin de yapılan sınavlarda beklenenden fazla öğrencinin sınava katılması olduğunu ifade etti.

Yeşilırmak Dershanesinde duzenlenen törende, dershane Müdürü Osman Çetin, başarılı öğrencilere armağanlar verdi.

Özel Doğuş'ta ödül töreni

Doğuş Fen Dershanesinde lise birinci sınıf sınavlarında başarı olanlara armağanları verildi.

Özel Doğuş Fen Dershanesi'nin şubat ayında yaptığı sınavda başarılı olan öğrenciler ödüllerini aldı.

Lise birinci sınıflara yönelik yapılan sınavda birinci olan Özlem Sezer'e gitar armağan edilirken, hazırlık sınıfı öğrencisi Elif Şen'e cep telefonu verildi.

Dershanede yapılan törende Celal Bayar Anadolu Lisesi 1.nci sınıf öğrencisi Özlem Sezer'e armağanı olan gitar'ı Fizik Öğretmeni Engin Şanlı verildi. Aynı okulda hazırlık okuyan Elif Şen'e armağanını Matematik öğretmeni Cevat Türe verdi.

Özel Doğuş Fen Dershanesi yöneticileri yaptıkları açıklamada,bundan sonra da yapacakları sınavlarda başarılı olan öğrencilerin aynı şekilde ödüllendirileceklerini söyledi.

Sınav birincisi Özlem Sezer gitarla ödüllendirildi

Elif Şen'in armağanını öğretmen Cevat Türe verdi.

Memur ve emeklilerine indirimli kamp çadırı

Yaz aylarının yaklaşması nedeniyle kamp ihtiyaçlarından olan çadırlar satışa sunuldu.

Hükümet Konağı önüne kamp çadırını kuran Abdullah Derin isimli imalatçı, memur ve emeklilerine indirimli çadır satıyor.

Ayda 30 YTL taksitle satışa sunulan çok amaçlı kamp çadırlarının fiyatı ise 240 YTL.

Ülkenin çeşitli yerlerine imalatını yaptığı çadırları tanıttığını söyleyen imalatçı Abdullah Derin, her insanın bütçesine göre çadır satışı yaptığını söyledi.

Zeytinspor kendi sahasında 4-1 yenildi

İkinci Amatör kümede ikinci maçını kendi seyircisi önünde oynayan Zeytinspor, rakibine farklı yenildi.
Geçtiğimiz hafta deplasmanda aldığı beraberliğin morali ile sahaya çıkan Zeytinspor, tecrübeli rakibi Yenişehir Yolören karşısında varlık gösteremedi ve sahadan boynu bükük ayrıldı.
Saha : Gemlik Atatürk

Hakemler :
Cemalettin Bulut (***)
Erem Esirtgen (***)
Gürkan Kınay (***)
ZEYTİNSPOR :
Mustafa (*)
(Süleyman *) Murat (*) Cengiz (*) Kenan (**) Tarık (*) (Gökhan *) Çağdaş (*) Musa (*) Cemal (*) Hasan (*) İbrahim (**) (Bahadır *)

YEN. YOLÖREN :
Ali (**) Enden (**) Mustafa (**) Tarık (***) Erkan (**) (Recep *) Mahzar (**) Özcan (**) (İsmail *) Sadri (***) Ömer (***) Ahmet Zeytin (***) Ahmet Tuğrul (**)
GOLLER : Dk. 30 Tarık Dk. 53 Ömer Dk. 78 Sadri Dk. 90+3 Ahmet Zeytin (Yolören) Dk. 69 İbrahim (Zeytinspor)
KIRMIZI KART : Dk. 75 Kaleci Mustafa

Yenişehir Yolören deplasmanda farlı galibiyet aldı

Zeytinspor yenilmekten kurtulamadı

GÜRLE RESTAURANT'TA
Her Akşam Canlı Müzik ve Fasıl
Zengin meze çeşitleri - sıcak Izgara - Balık Çeşitleri-Salata Çeşitleri ve itinalı servisimizle hizmetinizdeyiz
Dıgıtürk Müessesemizde izlenebilir

Salonumuz Düğün, Sünnet. Nişan, Kokteyl ve Günleriniz için kiraya verilir
GÜRLE HOTEL
Tel: (0.224) 514 36 00 - 513 49 24

Ülkücüler Türkeş'i andı

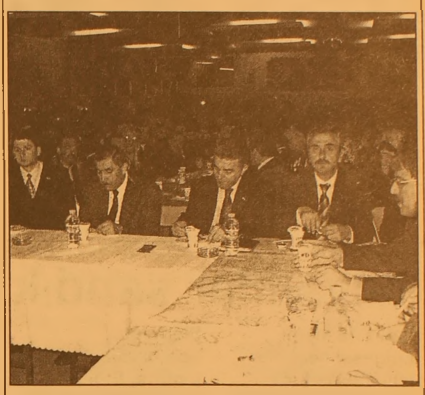

Milliyetçi Hareket Partisi kurucusu ve eski Genel Başkanı Alpaslan Türkeş, ölümünün 8. yılında düzenlenen törenle anıldı.
Milton Gazinosu'nda yapılan törene Kaymakam Mehmet Baygül, partinin eski Genel Başkan Yardımcısı Naci Memiş, MKYK üyesi İsmet Büyükataman, İl Başkanı Necati Özensoy, MHP eski Bursa Milletvekili Orhan Şen ile siyasi partilerin ilçe yönetimleri, esnaf odaları ve partili üyeler katıldı.
Ülkü Ocağı Dergisi Temsilciliği'nin düzenlediği anma töreninde konuşan Ocak Başkanı Osman Durdu, anma törenine katılan tüm misafirlere teşekkür etti.
MKYK üyesi İsmet Büyükataman'da yaptığı konuşmada içinde bulunduğumuz bu dönemde Türk milliyetçiliğine olan ihtiyacın bir kez daha ortaya çıktığını söyledi.
Anma töreninde okunan Kuran'ı Kerim'in ardından Alpaslan Türkeş'i anlatan sinevizyon gösterisi izlendi.
Türkeş için yazılan şiirlerin okunmasının ardından misafirlere pilav ve ayran ikram edildi.

Akayev istifa kararı aldı

Kırgızistan'ın devrik Devlet Başkanı Askar Akayev, Kırgızistan Parlamento Başkanı Ömürbek Tekebayev ile yaptığı görüşme sonrasınında kararını açıkladı. İstifa ediyorum.
İnterfaks ajansının haberine göre Akayev, Kırgızistan Parlamento Başkanı Ömürbek Tekebayev ile 2,5 saat süren görüşmesinden sonra yaptığı açıklamada, devlet başkanlığından istifa edeceğine dair bir protokol düzenlendiğini söyledi. Akayev, devlet başkanlığından istifası nedeniyle yarın bir törenin düzenleneceğini sözlerine ekledi.

İtalyan'lar sandık başında

İtalya'da kısmi bölgesel seçimler için yaklaşık 41 milyon seçmen, dün sabahın erken saatlerinden itibaren sandık başına gittiler.Seçmenler, ülkenin toplam 20 bölgesinden 13'ünün yeni yönetimlerini belirlemek üzere bugün ve yarın oy kullandılar. Seçimlerde; Piemonte, Lombardia, Veneto, Liguria, Emilia Romagna, Toscana, Umbria, Marche, Lazio, Abruzzo, Campania, Puglia ve Calabria'nın bölge yönetimleri ile 2 vilayet ve 366 belediyenin yeni yöneticileri belirlenecek.
İtalya'da gelecek yıl yapılacak genel seçimler öncesinde Başbakan Silvio Berlusconi için sınav niteliği taşıdığı belirtilen seçimlere ilginin, Roma Katolik Kilisesi'nin ruhani lideri Papa İkinci Jean Paul'ün ölümü yüzünden az olabilecegi belirtiliyor. Papa'nın kötüleşen sağlık durumu nedeniyle seçim kampanyaları iptal edilmişti.

BAYRAMOĞLU'NDAN
ŞOK KAMPANYA !

LAXON TELSİZ TELEFONLARI 2 YIL GARANTİLİ

80 YTL PEŞİN - Taksitle 10 YTL Peşin 10 YTL x 9 Taksit

UYDU SİSTEMLERİ

270 YTL PEŞİN - Taksitle 35 YTL Peşin 35 YTL x 9 Taksit

- BUZDOLABI
- AVİZE ÇEŞİTLERİ
- HER MARKA MASA TELEFONLARI
- TELSİZ TELEFONLAR
- ELEKTRİK
- SÜPÜRGELERİ FRİTÖZLER

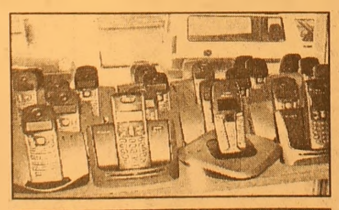

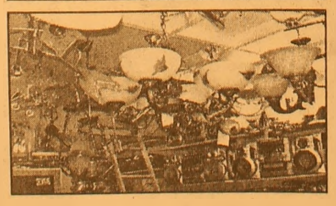

TÜM ELEKTRİKLİ EV ALETLERİ - CİHAZLAR TÜM ÜRÜNLERDE 12 AYA VARAN TAKSİTLER

BAYRAMOĞLU EMLAK'TA
SATILIK - KİRALIK DAİRELER
İŞ YERLERİ - ARSALAR- ARAZİLER

Kordonda Kelepir 2+1 kaloriferli ve asansörlü, deniz manzaralı 100 m² daire

Merkez: İbrahim Akıt Cad. PTT Karşısı
Tel: (0.224) 513 34 37
Şube: Kayhan Mah.2 Nolu Cad. No: 20
Tel: (0.224) 514 20 10

Abbas, Ramallah'ı alarm durumuna geçirdi

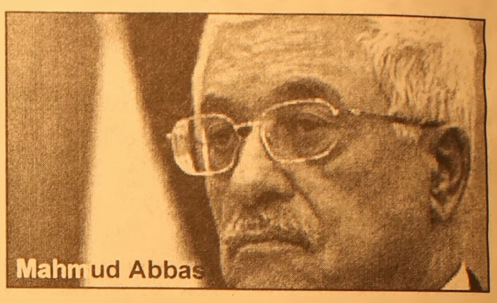

Filistin lideri Mahmud Abbas, Ramallah'ta eylemcilerin karargahına ateş açması üzerine kentteki güvenlik güçlerini alarm durumuna geçirdi. Filistinli yetkililer, güvenlik güçlerinin yüzlerce üyesinin düzeni saglamak amacıyla Ramallah'ta devriye gezdiğini bildirdi. Aynı kaynaklar, Abbas'ın bu kararı, İsrail'in bu kentteki güvenlik kontrolünü henüz resmen devretmemesine rağmen aldığını kaydetti.
Abbas liderliğindeki El Fetih'e bağlı silahlı grup olan El Aksa Şehitleri Tugayları üyeleri, Filistin yönetimine ait binalardan çıkma talimatı aldıktan sonra öfkelerini dile getirmek amacıyla çarşamba gecesi yönetimin karargahına ateş açmıştı. Bunun üzerine Abbas da "disiplinsiz" eylemcilere karşı sert tedbir almaya söz vermişti

Irak'ta yeni yönetim oluşuyor

Irak'ın yeni parlamentosu, Sanayi Bakanı Sünni Arap Hacim el Hassani'yi meclis başkanı seçti. Eski Nükleer bilimci Şii Hüseyin el Şehristani ile Kürt lider Arif Tayfur da meclis başkan yardımcılıklarına getirildi.
Gizli oylamada, el Hassani 215, el Şehristani 157, Tayfur da 96 oy aldı. 43 milletvekili oturuma katılmadı.
Meclisin bundan sonra devlet başkanı ile yardımcılarını seçmesi gerekiyor.
Muhtemelen Kürt lider Celal Talabani'nin devlet başkanı seçileceği belirtiliyor.
Devlet başkanı ve yardımcılarının, meclisin üçte iki çoğunluğuyla seçilmesinden sonra, başkanlık konseyinin 2 hafta içinde hükümeti kuracak başbakanı belirlemesi bekleniyor.
Yeni başbakanın, Şii politikacı İbrahim el Caferi olması bekleniyor. Hükümet kurulduktan sonra da yasama meclisi Ağustos ortalarına kadar yeni bir anayasa hazırlayacak ve böylece yeni seçimlerle yeni hükümete giden yol açılmış olacak.
CUMHURBAŞKANI VE BAŞBAKAN
Irak Ulusal Meclisi, sabah saatlerinde Meclis Başkanı ve yardımcılarını seçtiği oturumun ardından, Cumhurbaşkanı ve Başbakanı belirlemek üzere yeniden biraraya geldi.
Toplantının bu bölümü basına kapalı olarak gerçekleştirildi.
Edinilen bilgiye göre, Irak Ulusal Meclisi, Kürt lider Celal Talabani'nin Cumhurbaşkanlığı üzerinde uzlaştı; ancak resmi açıklamanın 6 Nisan Çarşamba günü yapılacağı öğrenildi.
Irak geçici hükümetinde Devlet Başkanlığı'nı yürüten Sünni lider Gazi el Yaver ile geçici hükümetin Maliye Bakanı Şii politikacı Adil Abdülmehdi'nin de, Cumhurbaşkanı Yardımcılığı'na getirilmesi bekleniyor. Başbakanlık görevine ise, Şii ittifakının adayı İbrahim Caferi'nin gelmesine kesin gözüyle bakılıyor. Kürt politikacılar Berham Salih ve Roj Nuri Şıveys'in de Başbakan Yardımcılığı'na getirilmesi konusunda uzlaşmaya varıldığı öğrenildi. Berham Salih, Irak geçici hükümetinde Başbakan Yardımcılığı ve Dışişleri Bakanlığı görevini yürütüyordu. Roj Nuri Şıveys ise geçici hükümetin Devlet Başkan Yardımcısı'ydı.
Toplantıya katılan meclis üyelerinden alınan bilgiye göre, 6 Nisan Çarşamba günü Irak Ulusal Meclisi'nin tekrar biraraya gelmesi ve seçim sonuçlarını kesinleştirerek kararını açıklaması bekleniyor.

İşci-memur ayırımı kalkıyor

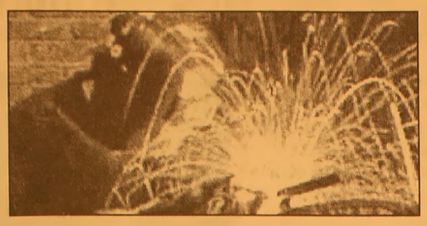

Emeklilik yasa tasarısı memur emeklilerine sağlanan ücret avantajını ortadan kaldıracak. Yeni yasa sonrası emekli olanlar ise kademeli geçişle aynı şartlarda emekli maaşı alacak.
Hükümet'in sosyal güvenlik reformu kapsamında hazırladığı yeni Sosyal Güvenlik Yasa Tasarısı, emeklilik sistemini sil baştan değiştiriyor.
Öncelikle Emekli Sandığı, SSK ve Bağ-Kur tek çatı altında toplanıp aynı statüye çekilecek. Yani bu 3 kurum ortadan kaldırılarak işçi, memur ve esnafın aynı şartlarda emekli olmasını sağlayacak yeni bir sistem devreye girecek. İşte sorularla yeni tasarının ana hatları:
Emeklilik yaşı yükselecek mi?
Kazanılmış haklar büyük ölçüde korunacak. Emeklilik yaşı 2035'e kadar değişmeyecek.
2036'dan itibaren erkekler 61, kadınlar 59 yaşında emekli olabilecek. Kanunun yürürlüğe girdiği tarihten itibaren, ilk defa sigortalı olacak kadınlar için 58, erkekler için 60 yaşını doldurma ve en az 25 yıl (9 bin gün) prim ödenmiş olması koşuluyla yaşlılık aylığı bağlanacak.
Kanunun yürürlüğe girdiği tarihten sonra ilk defa sigortalı olup, 9 bin gün ödeyemeyenler, yaşlılık aylığı için gerekli olan minimum yaş hadlerine 3 yaş daha eklenmek ve 5 bin 400 gün prim ödenmek suretiyle yaşlılık aylığına hak kazanabilecek.
Emeklilik maaşı düşecek mi?
Mevcut sistemde işçi ve esnaf yani SSK ve Bağ-Kur'a tabi çalışanlara emekli olduklarında brüt ücretlerinin yüzde 65'i, memurlara ise yüzde 75'i oranında emekli maaşı bağlanıyordu. Yeni sistemle birlikte oran yüzde 65'te eşitlenecek. Ancak bu eşitleme birdenbire değil, kademeli olarak yıllara yayılarak yapılacak.
Memurların, yeni yasa çıkana kadar çalıştıkları süre kazanılmış hak olacak. Yasa çıktıktan sonraki çalışma süreleri ise yeni sistemden hesaplanacak.
Çok çalışan çok emekli maaşı alabilecek mi?
Emekli maaşı hesaplamaları kişilerin 25 yıllık çalışma ve 9 bin gün prim ödeme üzerinden yapılacak. Ancak, bu sürenin üzerinde çalışmaya devam edilirse emekli maaşı otomatik olarak yükselecek.
Malullük sigortası nasıl olacak?
Çalışma gücünün yüzde 66'sını veya çalışma gücünün 3'te 2'sini kaybedenler en az 10 yıl (3600 gün) prim ödemek koşuluyla malullük sigortasından yararlanabilecek. Malullük veya yaşlılık aylığı alırken tekrar sigortalı olarak bir işte çalışmaya başlayanlar yüze 33.5 sosyal güvenlik destek primi öderse aylıkları kesilmeyecek.

Emekliler, sınırın üstünde

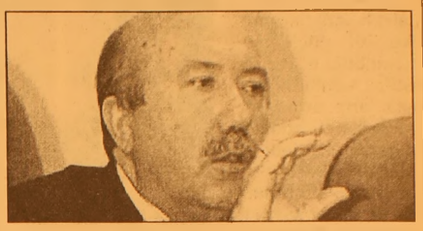

Maliye Bakanı Kemal Unakıtan, sosyal güvenlik kuruluşlarından emekli olanların aldıkları en düşük maaşın, Emekli Sandığı'nda 543, Bağ-Kur'da 306 ve SSK'da 424 YTL olduğunu bildirdi.
YP Denizli milletvekili Ümmet Kandoğan'ın sorularını yanıtlayan Unakıtan, 2005 yılı Ocak ayı itibarıyla Emekli Sandığı Genel Müdürlüğü'nün ödediği en düşük emekli aylığının 543.43, en yüksek emekli aylığının ise 3.879,10 YTL olduğunu belirtti.
Kemal Unakıtan, Bağ-Kur'lulara ödenen en düşük emekli aylığının I. gelir basamağı için 306,41, en yüksek emekli aylığının ise 24. gelir basamağı için 1.031,29 YTL olduğunu ifade etti.
Sosyal Sigortalar Kurumu Başkanlığı'nın ödediği en düşük emekli aylığı 424,56 YTL, en yüksek emekli aylığı ise I.184,22 YTL.
Devlet İstatistik Enstitüsü'nün, "açlık" ve "yoksulluk" sınırlarını hane halkı büyüklüğüne (sayısına) dayandırarak I ila 10 kişilik haneler için ayrı ayrı açıkladığını belirten Unakıtan, bu çalışmaya göre, 2002 yılı itibarıyla; hane halkı sayısına göre (I ila 10 kişi için) açlık sınırının 59 ila 230 milyon TL, yoksulluk sınırının ise 137 ila 535 milyon TL arasında değiştiğini kaydetti.
Emekli aylıklarının hesaplanmasında hane halkı sayısının herhangi bir önemi ve anlamı bulunmadığını ifade eden Unakıtan, "Bu nedenle DİE'nin açıkladığı açlık ve yoksulluk sınırı ile sosyal güvenlik kurumlarından alınan emekli aylıklarının sağlıklı ve anlamlı bir mukayesesi yapılamamaktadır. Bunda, emekli maaşıyla geçinen aile fertlerinin bilinmemesinin de etkisi vardır. Ancak, emeklinin kendisi açısından sosyal güvenlik kuruluşlarından alınan emekli aylıklarına bakıldığında açlık ve yoksulluk sınırının altında maaş alan hiçbir emeklinin olmadığı görülmektedir" dedi.

ŞENEN Balık ve Av Malzemeleri Ticareti
Balık tutma zevkini bizimle yaşayın..
- Her çeşit balık ağları
- Sakana Misina Ağları
- İp Ağ
- Fanya
- Mantar, kurşun
- İp Çeşitleri
- Sandal Malzemeleri
- Kürek
- Çapa
- Macun
- Galvenizli çivi
- TMC sintine pompası

ve diğer malzemeler ile hizmetinizdeyiz

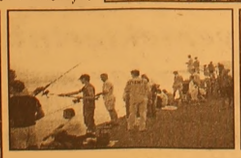

Erkan ŞENEN
Ömerbey Mah. Üstün Sok. 16/ A
MUDANYA / BURSA
Tel & Fax : (0.224) 544 63 14
GSM : (0.532) 297 23 18

Sahte akaryakıt patlaması!

Petrol Araştırma Merkezi'nin (PAL) 2004 yılında yaptığı analizlerde, standartlara uygun olmayan akaryakıt oranının yüzde 22 olduğu ve sahte akaryakıtın özellikle Doğu ve Güneydoğu illerinde satıldığı ortaya çıktı.
Tüketicinin ve Rekabetin Korunması Genel Müdürlüğü verilerine göre, PAL, 2004 yılında Türkiye genelinde toplam 2 bin 570 numuneye analiz yaptı. Yapılan analizlerde, 2 bin 570 numuneden yüzde 78.4'e tekabül eden 2 bin 14'ünün standartlara uygun olduğu, yüzde 21.6'sı olan 556'sının ise sahte olduğu belirlendi.
Akaryakıtlar içerisinde en yüksek standarda uygunluk yüzdesine yüzde 92 ile süper benzin sahip oldu.
Piyasadaki fuel-oil-lerin ise yüzde 37'sinin standartlara uygun olmadığı tespit edildi. PAL'in analizleri iller bazında incelendiğinde de standartlara uygun almayan sahte akaryakıtın özellikle Doğu ve Güneydoğu bölgelerinde bulunduğu gözlendi.
Buna göre, Nevşehir'den alınan 3, Bartın'dan alınan 8 ve Osmaniye'den alınan 2 numunenin tamamı standartlara uygun çıkmadı.
Şırnak'tan alınan 126 numunenin 85'i, Ardahan'dan getirtilen 5 numuneni 3'ü, Sakarya'dan alınan 11 numunenin 7'si, Mardin'den alınan 73 numunenin 37'si, Kars'tan getirtilen 3 numunenin 2'si, Erzurum'dan alınan 10 numunenin 7'si ile Bitlis'ten alınan 16 ve Ağrı'dan getirtilen 17 numuneden de 10'u standartlara uygun bulunmadı.

'Laiklik karşıtı devlete sızdı'

Yargıtay Cumhuriyet Başsavcısı Nuri Ok, "Laiklik karşıtlarının ülkemizde güçlenme ortamı buldukları, yandaş sayılarını ve imkanlarını artırdıkları, devlete sızdıkları bir gerçektir" dedi. Çanakkale Baro Başkanlığı'nın Kolin Otel'de düzenlediği "Yeni Türk Ceza Kanunu ve Ceza Muhakemesi Kanunu" konulu panelin açılışında konuşan Ok, yeni Türk Ceza Kanunu'nun yürürlüğünün 2 ay ertelenmesini "1 Nisan şakası" olarak değerlendirdi.

TCK'nın yeniden değerlendirilmesine yönelik adımların atıldığına işaret eden Ok, "Kaygıların olmaması mümkün değil, ancak kanunların yürürlüğe girmesiyle birlikte felaket kopacağı düşüncesinin, abartılı bir değerlendirme olduğunu da söylemek zorundayım" diye konuştu.

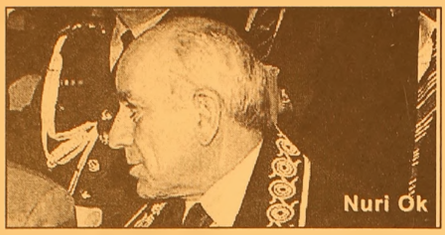
Nuri Ok

Yargıtay Cumhuriyet Başsavcısı Nuri Ok, din ve vicdan özgürlüğünün, ulusal ve uluslararası belgelerle kesin teminat altına alındığını anımsatarak, din kurallarının, bireyin alanıyla yetinmeyip, kamusal alanda da hakimiyetini sürdürmesine yönelik arzuların, pratiğe geçirilmese dahi laik düşünceye aykırı olduğunu vurguladı. Laikliği benimsememenin suç olmadığını belirten Ok, "Ancak laiklik karşıtlarının ülkemizde güçlenme ortamı buldukları, yandaş sayılarını ve imkanlarını artırdıkları, devlete sızdıkları bir gerçektir. Yine kullandıkları saf, temiz kadın ve kızlarımızla kamusal alanı zorladıkları da bir gerçektir" dedi. Kamusal alanda, kamu görevlilerinin hangi dine ait olursa olsun, simge, işaret ve bu yönde mesaj veren her çeşit nesne taşıması ve kullanmasının laikliğe aykırı olduğuna dikkati çeken Ok, "Okullar kamusal alandır ve özgün durumu da kabul edilmelidir. Öğrencilerin, okulda dini simge ve işaret taşımaları da kesinlikle laikliğe aykırıdır" diye konuştu.

2 milyon Bağ-kur borçlusu var

Çalışma ve Sosyal Güvenlik Bakanı Murat Başesgioğlu, 2004 yılı sonu itibarıyla Bağ-Kur'a borçlu sigortalı sayısının 2 milyon 239 bin 200 kişi olduğunu açıkladı. Başesgioğlu, CHP Tekirdağ Milletvekili Enis Tütüncü'nün Bağ-Kur prim borçlarına ilişkin sorularını yanıtlarken, 2002 yılı itibarıyla, Bağ-Kur'a borçlu sigortalı sayısının 2 milyon 724 bin 696 kişi olduğunu ve bu sayının 2003 yılında 2 milyon 320 bin 685, 2004 yılında ise 2 milyon 239 bin 200 kişi olarak gerçekleştiğini belirterek, 2003 ve 2004 yıllarında 2002'ye göre azalma olduğunu söyledi.

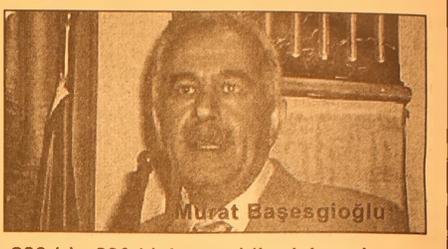
Murat Başesgioğlu

2003 yılında Bağ-Kur'la ilişiği kesilen sigortalı sayısının 150 bin 465, 2004 yılında ise 157 bin 206 kişi olduğunu ifade eden Başesgioğlu, 2004 yılı sonu itibariyle, prim borcu nedeniyle emeklilik hakkını elde edemeyen sigortalı sayısının 66 bin 515 kişi olduğunu kaydetti. Başesgioğlu, 2004 yılı sonu itibariyle 5 bin YTL ve üzeri borcu olan sigortalı sayısının 1 milyon 537 bin 255 kişi olduğunu belirtti.

"Para tassarruf etmek için reklam harcamalarından kesen, zamandan tasarruf etmek için saati durdurana benzer."

Henry FORD

MİLTON AİLE GAZİNOSU

Yeni düzenlemelerimizle 2005 yılında 2004 yılı fiyatlarıyla hizmetinizdeyiz.

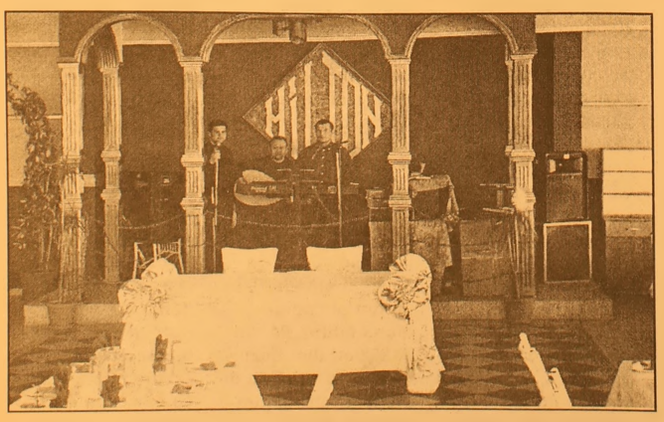

Düğün - Nişan - Sünnet - Özel Gün - Doğum Günü ve özel yemekleriniz için rezervasyonlarımız başladı

MİLTON FAST FOOD ve KAHVALTI REYONU İLE HİZMETİNİZDEYİZ

Tel : (0.224) 513 10 71 - 514 44 44

Gül, Mumcu'nun sözlerini yorumladı

Gül, Mumcu'nun sözlerini yorumladı
Dışişleri Gül, Erkan Mumcu'nun ANAP kongresinde Başbakan'ı hedef alan sözlerini değerlendirdi:
'Yakın bir zamana kadar (Sayın Başbakanım) diyordu' ANAP Genel Başkanlığı'na seçilen Mumcu'nun, AK Parti'nin seçimlerden sonraki ilk hükümetinden bir ay önceye kadar kabinenin bir üyesi olduğuna dikkat çeken Dışişleri Abdullah Gül, "Bu süre içerisinde de daima (Sayın Başbakanım) dediği kişiye karşı dün sarf ettiği sözleri çok üzüntüyle karşıladım" dedi.
Gül, Mumcu'nun, partiden ayrılırken "dövüşle, kavgayla" değil, "kendi gelecek hesaplarıyla, bireysel hesaplarla ilgili ayrıldığını herkesin bildiğini" ifade ederek, "Ama üzüldüğüm nokta şu; genç olmak çok fazla bir şey ifade etmez, eski siyaset tarzını andıran üslubuna çok üzüldüm" diye konuştu.
Mumcu'nun Bakanlar Kurulu'nda görev yaptığı 2.5 yıl boyunca diğer bakanlarla, başbakanla ya da parti içinde hiçbir kavgasının olmadığına, kendisine karşı olumsuz bir hareketin görülmediğine işaret eden Gül, "Ama arkadaşımızın kendi bireysel planları sebebiyle partiden ayrıldığını herkes bilmektedir. Bunlar da olabilir ama 2.5 yıl (Sayın Başbakanım) dediği kişiye hemen 1 ay sonra bu sözleri sarf etmesi, eski siyaset tarzının bir örneğidir. Bundan dolayı üzüldüm" ifadelerini kullandı.

ABD'NİN İNCİRLİK TALEBİ

Dışişleri Bakanı Gül, hükümetin, ABD'nin İncirlik'e ilişkin taleplerine ne zaman yanıt vereceğine ilişkin soru üzerine de "İncirlik ile ilgili zaten şu anda yapılan bazı konuların yeni bir düzenlenmeye bağlanmasıyla ilgili bazı talepler vardır, bunlara da hükümetimiz, tahmin ediyorum ki kısa süre içerisinde bir cevap verecektir" diye konuştu.
Gül, şöyle konuştu: "Gerek Kıbrıs gerek İncirlik gerek Türk-Amerikan ilişkileri konusunda gayet şeffafız. Milletvekillerine anlattığımı televizyonlarda da, basın toplantılarında da açıkça söylüyorum. Türk-Amerikan ilişkileri tabii ki önemli ilişkilerdir; askeri, siyasi, kültürel, ekonomik boyutları vardır. Bu ilişkilerin güçlenerek devam etmesine hükümetimiz önem vermektedir. Bu çerçeve içerisinde karşılıklı birbirimizden çeşitli taleplerimiz söz konusu olabilmektedir. Bu çerçeve içerisinde İncirlik ile ilgili zaten şu anda yapılan bazı konuların yeni bir düzenlenmeye bağlanmasıyla ilgili bazı talepler vardır, bunlara da hükümetimiz, tahmin ediyorum ki kısa süre içinde bir cevap verecektir."

SUUDİ ARABİSTAN VE BAE ZİYARETİ

Suudi Arabistan ve Birleşik Arap Emirlikleri'ne (BAE) yapacağı ziyaretle ilgili de bilgi veren Gül, Cidde'de İKÖ Genel Sekreteri Ekmeleddin İhsanoğlu ile görüşeceğini, daha sonra da BAE'ye giderek, Abu Dabi ve Dubai emirliklerini ziyaret edeceğini belirtti.
Gül, Cidde'yi ziyaretinde İKÖ'ye verdikleri desteği teyit edeceklerini, teşkilattaki reform çalışmalarını tekrar gözden geçireceklerini ve teşkilatın İslam ülkeleri arasındaki etkinliğinin artırılması, birçok problemin çözülmesi ve daha işlevsel hale gelmesiyle ilgili istişarelerde bulunacağını kaydetti.
İKÖ'nün 57 üyesinin bulunduğuna, 1.5 milyarlık nüfusu temsil ettiğine ve BM'den sonra en büyük siyasi organizasyon olduğuna dikkat çeken Gül, bu nedenle teşkilata çok önem verdiklerini söyledi.
Gül, Cidde'de 2. Türk Makine ve Makine Ekipmanları Fuarı'nın açılışını yapacağını da belirtti.
Dışişleri Bakanı Gül, daha sonra BAE'ye geçerek, bu ülkenin devlet başkanı, dışişleri bakanı ve diğer yöneticileriyle görüşmelerde bulunacağını kaydetti.
Özellikle Irak savaşından sonra iki ülke arasındaki ticaretin çok daha canlı hale geldiğini, Türk işadamlarının bu ülkede üstlendiği işlerin miktarının çok yüksek boyutlara ulaştığını, ekonomik ilişkilerin çok derinleştiğini ifade eden Gül, bu ziyaret çerçevesinde siyasi konuların yanında, özellikle ekonomik ağırlıklı birçok konunun ele alınacağını belirtti.

Barbarosca

Barbaros BALMUMCU

Zeytinspor - Yolören

Zeytinspor sahaya çok istekli çıktı, oyuna güzel başladı. İlk akını da Zeytinspor gerçekleştirildi. Ne varki ilerleyen dakikalar Zeytinspor için hiç de iyi değildi. Yolören takımının geliştirdiği ilk akında kaleciye kadar gelen topu nedense kaleci topu tutmak yerine geri çekilerek, topun kendisine gelmesini bekledi, bereket topun azizliği ile kaleci iki hamleyle topu uzaklaştırdı.

Burada şu gerçeği yazmadan geçemeyeceğim; Bu tür pozisyonlarda, kenar yönetim neden bu futbolcuyu ikaz etmez.

Zeytinspor oyunda pas hataları yapmaya başlayınca, Yolören takımı sahaya hakimiyetini yavaş yavaş kurdu.

Yolören takımında oynayan 8 sırt nolu futbolcuyu, Zeytinspor'dan kimse fark edemedimi? Bu oyuncu ayağına aldığı her topu olumlu kullanıyor. Takımı yönlendiriyor. İcabında geri gelip müdafasına yardım ediyor.

Yolören takımı bu güzel oyunun semeresini 30. dakikada attığı güzel golle devreyi bitirdi.

İkinci yanı maçın hakimi misafir takım Yolören'di.

Zeytinspor'un defans anlayışı değişmiş. Sanki biz müdafa yapmadan bu maçı alırız havasında göründüler.

Yolören futbol takımı aldığı bütün toplarla Zeytinspor müdafasını geçip, gol üretme istekleri vardı.

Çok geçmeden 2. gollerini bulan misafir ekip, top çevirip güzel paslarla Zeytinspor"un üstüne gitti.

Zeytinspor'un hocasının, maçı okuyamayışı, kimin nerede, nasıl oynayacağını söylemesi gerektiğini düşünüyorum.

Gemlik'lilere üzüntü veren maç için ne yazayım, kime ne söyleyelim bilmiyorum.

Sayın Zeytinspor başkanı veya idarecilerinden ben kimseyi göremedim.

Maç, Yolören takımının attığı 2. golden sonra Zeytinspor'un attığı tek golle 4-1 gibi bir skorla bitti.

Zeytinspor zannediyorumki tam bir amatör ruhla mücadele etmek istiyor. Lakin her yapılan sporun bir başarı kazanması gerekir.

Bu gençler bu işi başaramayacaklar diye düşünüyorum.

İlerideki maçlarda böyle hatalar yapmamalarını dilerim.

Sayın çalıştırıcıya daha titiz olmasını tavsiye ederim.

BURSA HAKİMİYET VE KENT GAZETELERİNE İLAN ve REKLAM ALINIR
KÖRFEZ REKLAM
TEL : (0.224) 513 96 83

GRUP AİLE ÇAY BAHÇESİ
Cemiyetlere sandalye, masa, meşrubat, çerez temin edilir.
CEMİYET ORGANİZASYONU YAPILIR
Tel : (0.224) 513 06 70
GSM : (0.537) 491 31 30

Körfez GÜNLÜK SİYASİ GAZETE
ABONE OLUN OKUYUN OKUTUN
ABONE OLDUNUZ MU?

Çocuğunuzun cinsellikle ilgili sorularını nasıl yanıtlayacaksınız?

Çocuk büyütmek zor iş. Hele de cinsellikle ilgili sorular sormaya başladıklarında... Çogu anne-baba böyle durumlarda hazırlıksız yakalanırlar, ne yapacaklarını bilemezler. Peki nasıl cevap vermeli? İşte bir uzmanın görüşleri...

Anne babalar küçük çocukların cinsellikle ilgili soruları karşısında çoğu zaman ne cevap verecekleri bilemezler. Cinsellikle ilgili sorular genellikle beklenen yaştan önce ve istenmeyen ortamlarda gelir. Uzmanlara göre cinselliğin biyolojik temelleri hakkında çocuk küçükken konuşmaya başlamak, ileride cinsel konular hakkında anne ve babanın bu konuyu çocukla rahatça konuşup paylaşmasını sağlıyor. Memorial Hastanesi Çocuk Ruh Sağlığı ve Hastalıkları Uzmanlarından Uzm.Dr. Ayten Erdoğan ailelerin çocuklar soru sormaya başladıklarında, yaşları küçük diye onları duymazlıktan gelmemelerini, kısa ve net yanıtlar vermelerini öneriyor.

Çocuğunuzu bilgilendirmemeniz tehlikeli sonuçlar dogurabilir

3 yaşından önce çocuk cinselliği ya da bebegin nasıl oluştugunu merak etmiyorsa, ailelerin bu konulardan bahsetmesine gerek olmadığını belirten Uzm.Dr. Erdoğan şöyle devam etti: "Ancak çocuğunuz bazı sorular sormaya başladıysa, bunları duymazlıktan gelmeyip, soruları yanıtlamalısınız. Çocuğunuz 4-5 yaşında olduğu halde bu konuyu merak etmiyor ya da konuyla ilgili sorular sormuyorsa, onu siz yönlendirin. Ilkokul dönemindeki bir çocuğun, cinsel organları, kız erkek farklılığını çoktan öğrenmiş olması gereklidir, bebeğin göbekten çıktığı, leyleklerin getirdiği şeklinde düşünmesi yaşına uygun değildir. Çocuğu bu konularda bilgilendirmezseniz, arkadaşlarından yanlış ve tehlikeli bilgiler edinebilir, fantezilerinde yanlış şeyler oluşabilir ve cinselliğin utanılacak bir konu olduğunu düşünebilir."

Cinsel organları anlatırken nasıl bir dil kullanmalısınız

Anne ve babaların genellikle erkek cinsel organı için pipi, kadın cinsel organı için ise kuku gibi sözcükleri tercih ettiklerini belirten Erdoğan şunları söyledi: "Ancak doğru olan çocuğunuza bu organların gerçek isimlerini de açıklamak . Diğer isimlerin kullanılması durumunda vucut organları hakkında bilgilenme ve anlamada yanılmalar olabilir. Çocuklar arkadaşlarından değişik isimler duyup size sorabilirler, bu yüzden bu isimleri söylerken kullanmadığınızı, uygun olmadığını, yakışıksız olduğunu da belirtmelisiniz."

Çocuğunuz toplum içinde uygunsuz cinsel sorular sorarsa...

Market gibi bir yerde çocuğunuz "anne senin pipin nerede" gibi uygunsuz bir soru sorarsa bunun sadece çocukların aklına gelen bir şeyi hemen ifade etme özelliklerinden kaynaklandığını unutmayın. Bu durumda kızgınlık ya da utanç tepkisi vermeyin, önemli olan bilgisini doğrulamak ve durumları anlamaları için gerekli yetenekleri kazandırmaktır. Çocuğa bu tür konuşmalar için hangi ortamların uygun olduğunu anlatın. Çocuğa "biz nerede vücudumuz hakkında konuşuruz", "biz ne zaman vücudumuz hakkında konuşuruz", "kimlerle bu konu hakkında konuşabiliriz" gibi sorular sorup "evde veya doktorların ofisinde", "anne-baba ve doktorlarla" gibi cevaplamasını öğretebilirsiniz.

Bebekler nereden gelir sorusunu nasıl cevaplayabilirsiniz?

Uzmanlar, buna benzer sorular geldiğinde çocuğun bu konuyu neden merak ettiğini anlamak için, gerekirse bazı sorular sorarak, onları dikkatle dinlemeyi öneriyor. "Biz genellikle çocukların bu sorularla cinsellikle ilgili mekanik ve grafik detayları bilmek istediğini düşünürüz, ancak belki sadece hangi hastanede doğduğu gibi çok basit bir şeyi merak ediyor olabilirler. Bazen, bebekler annelerinden doğar gibi bir cevap merakını gidermeye yeterli olabilir" diyen Erdoğan şöyle devam etti: "Çocuğun sorularına göre cevaplarınızı yönlendirebilirsiniz. Örneğin 4 yaşında bir çocuğa gereğinden fazla bilgi vermek şaşırmasına neden olabilir. Örneğin 4 yaşındaki çocuğa hamilelerin kişilerin çocukları karnında taşıdığı söylendiği zaman, bazı çocuklar hamile kişinin çocuğu yemiş gibi düşüncelere kapılıp şaşırabilir."

Konudan bahsetmek için nasıl bir ortam ve zaman seçmelisiniz?

Öncelikle kendinizi bu konu hakkında konuşmak için kendinizi hazır hissetmelisiniz. Ayrıca çocuğunuz da bu konuyla ilgili olmalı, cinsellik hakkında konuştuğunuzda çocuğunuz ilgili görünmezse, bir süre daha beklemelisiniz.

İdeal zayıflama diyeti nasıl olmalı?

Diyete başlayacak kişi mutlaka bunu istemeli ve kendini hazırlamalı

Diyetisyen tarafından kişinin beslenme öyküsü, yaş, kilo, boy, fiziksel aktivite düzeyi ve vücut analizi incelenerek, alternatifler içeren dengeli ve yeterli bir beslenme programı hazırlanmalı. Bir sonraki öğünde çok acıkmayı ve kan şekerinin düşmesini engellemek açısında meyve, diyet bisküvi, küçük kepekli sandviç, ayran v.b ara öğün alternatiflerinin olduğu 3 ara öğün ve 3 ana öğünden oluşan dengeli bir beslenme programı olmalı. Unutmamak gerekir ki aç kalmak zayıflamak değildir.

Gün içinde ne kadar aktif olurnursa olunsun, haftada en az 3-4 kez spor yapılmalı. Günde 8-10 bardak su içmeye özen gösterilmeli. Glisemik indeksi (kan şekerini hızla yükseltip düşürmeyen) düşük besinler tüketilmeli. Basit karbonhidrat denen şeker ve şekerli besinler yerine günlük karbonhidrat ihtiyacı hem daha tokluk veren, hem acıkmayı geciktiren kepekli ekmek, kepekli makarna, bulgur pilavı gibi lifli besinlerden karşılanmalı. Yiyecekler tüketilirken ızgara, haşlama, buğulama türü yağ içeriği düşük besinler tercih edilmeli. Şeker içeriği yüksek gıdalar yerine meyve tüketilmeli.

ELEMAN ARANIYOR

İş yerimizde çalışmak üzere
Deneyimli bay ve bayan
- Garson
- Kasiyer
- Yıkamacı
aranmaktadır.
Başvuruların şahsen yapılması gerekmektedir.
Adres; Yeni Yalova yolu 2. km
Tel: (0.224) 514 07 66
ARHAN PETROL

SATILIK VİLLA

Umurbey Polatkan Caddesi'nde restore edilmiş, kullanıma hazır
2 katlı, bahçeli, kat kaloriferli
Sahibinden Satılık
LÜKS VİLLA

Tel : 513 96 83

SAHİBİNDEN SATILIK OTO

1996 Model Ford Escort CLX 1.6
Metalik Gri - Hidrolik Direksiyon -
Çelik Jant - Ön camlar otomatik
0.535. 378 18 00

Başdönmesi hastalık habercisi olabilir

7'den 70'e herkeste görülebilen baş dönmesi birçok farklı nedene bağlı olarak ortaya çıkıyor. Görme bozuklukları, iç kulaktan kaynaklanan problemler, ruhsal bozukluklar ve hatta beyin tümörleri baş dönmesinin sebepleri arasında yer alıyor. Baş dönmesi ve dengesizlik hissi, tüm dünyada ağrıdan sonra, en sık doktora danışılan ikinci şikayet. Hayatı boyunca başı hiç dönmemiş birisine rastlamak pek kolay değil. Baş dönmesi birkaç saniyelik bir his olabileceği gibi aylarca hatta yıllarca zaman zaman meydana gelen ataklar şeklinde seyredebiliyor. Acıbadem Hastanesi Kozyatağı ve "Kriton Curi Parkı

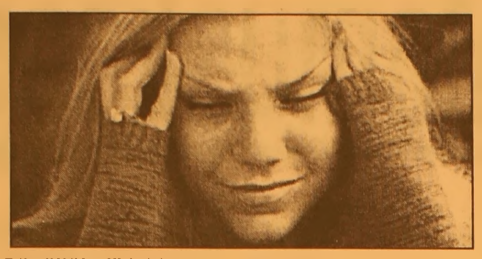

Gönüllüleri" işbirliğiyle gerçekleştirilen "Baş Dönmesi" söyleşisinde konuşan Acıbadem Hastanesi Kozyatağı Kulak Burun Boğaz Hastalıkları Uzmanı Doç. Dr. Alev Üneri, "Önemsiz kabul edilen baş dönmesi ciddi hastalıkların habercisi olabiliyor. Kadınlarda ve 30 - 50 yaş grubunda daha çok görülen bu hastalıkta teşhisin doğru konulabilmesi tedavi açısından büyük önem taşır." diyor.

Baş dönmesi nedir?

Baş dönmesini, "kişinin vücuduyla dünya arasındaki algısının bozulması" olarak tanımlamak mümkün. Doç. Dr. Üneri "Baş dönmesi kişinin yaşadığı bir hareket illüzyonudur." diyerek şunları söylüyor: "Bazı baş dönmelerinde kişi etrafının ya da kendisinin hareket ettiğini görürken; duvarlar, eşyalar dairesel olarak döner veya aşağıdan yukarıya kayar, bazen de etrafın değil kendisinin hareket etmekte olduğunu hissedebilir. Bazen bu hareket o kadar kuvvetli ve hızlı hissedilir ki hasta gözünü açamaz ve ayakta durmakta güçlük çeker. Bu görüntü yanılgısının sebebi gözlerde nistagmus denilen istemsiz (refleks) hareketlerdir. Bir baş dönmesi atağı birkaç saniye sürebileceği gibi saatlerce, ya da hafifleyerek günlerce, aylarca sürebilir, bazen de belli aralıklarla tekrarlar."

Baş Dönmesi Tipleri

Vertigo ve Dizziness olarak baş dönmesi ikiye ayrılıyor. Vertigo tipi baş dönmesi birçok kişide rastlanabiliyor. Hasta gözünü açtığı zaman etrafındaki objelerin kaydığını görüyor. Doç. Dr. Üneri bu tip baş dönmesi şöyle tarif ediyor: " Nasıl ki çocuklukta oynarken etrafımızda birkaç kez döndükten sonra durup gözümüzü açtığımızda etrafın kaydığını görürdük. Hasta da bunu görüyor." Dizziness ise çok farklı seyrediyor. Bu tipte hasta tam bir dönme hareketi hissetmiyor, daha çok bir sarhoşluk hissinden, sersemlikten ve buna benzer başka bir rahatsızlık hissinden bahsediyor. Doç. Dr. Üneri "Bazen de baş dönmesi, dengesizlik hissi, bulutların üstünde yürüyormuş hissi, ya da yürürken bir tarafa çekilme veya aniden itilme şeklinde, dengesizlik şeklinde tarif edilir." diyor.

Stres tetikliyor

Baş dönmesinin nedenleri periferik ve santral olarak ikiye ayrılıyor. Santral nedenler, santral sinir sistemini oluşturan MS gibi nörolojik hastalıklardan kaynaklanıyor. Periferik nedenler ise baş dönmelerinin yüzde 80'ini oluşturuyor. Periferik baş dönmeleri migren, kronik orta kulak hastalıkları, ameliyat ve travmalara bağlı oluşuyor. Doç. Dr. Üneri stresin de baş dönmesinde etken olduğunu belirterek şunları söylüyor: "Stres, tek başına baş döndüren bir faktör olmamasına rağmen, mevcut rahatsızlıkların, kendisini daha şiddetli bir şekilde hissettirmesine yol açıyor. Ayrıca baş dönmesi ya da kronik dengesizlik problemi olanlarda bu hastalığın yanında psikosomatik şikayetler de oluşmaya başlıyor. Zamanla stres dengesizliği, dengesizlik de stresi arttırıyor ve tam bir kısır döngü oluşuyor."

Tanı ve tedavi

Baş dönmesi tanısı çok zor konan hastalıklardan biri. Doç. Dr. Üneri "Acıbadem Hastanesi Kozyatağı'nda yer alan Baş Dönmesi ve Denge Kliniği ile hastalığın tanısı ve tedavisinde başarılı sonuçlar alınıyor" diyerek tetkikler konusunda şunları söylüyor: "Hastanın hikayesinden problemin periferik mi, santral mı olduğunu ayırt etmeye çalışıyoruz. Daha sonra nöro-otolojik muayene yapılır. Muayenenin ardından odyolojik inceleme, ENG ve VNG gibi iç kulak fonksiyonlarını ölçtüğümüz tetkiklere geçilir.

TUTKU SİNEMASI'NDA BU HAFTA
BEBEK (SEEDOF CHUCKY) - OCEAN,S 12
Rez. Tel : 513 64 06

ATLAS SİNEMASI'NDA BU HAFTA
İçimdeki Deniz - Balans ve Manevra
Rez. Tel : 512 03 46

GEMLİK REHBERİ

GEREKLİ TELEFONLAR	
İtfaiye	110
Polis İmdat	155
Jandarma İmdat	156
Jandarma K.	513 10 55
Polis Karakolu	513 18 79
Gar. Kom.	513 12 06
KAYMAKAMLIK	
Kaymakamlık	513 10 51
C.Savcılığı	513 10 53
C.Savcı Yrd.	513 29 54
Emniyet Müd.	513 10 28
ULAŞIM	
METRO	513 12 12
Aydın Turizm	513 20 77
Süzer Turizm	512 10 72
Kanberoğlu-Esadaş	514 45 49
Anytur	514 47 71
HASTANELER	
Devlet Hastanesi	513 92 00
SSK Hastanesi	513 23 29
Mer.Sağ.Ocağı	513 10 68
TAKSİLER	
Körfez Taksi	513 18 21
Çınar Taksi	513 24 67
Güven Taksi	513 32 40
Gemlik Taksi	513 23 24
Manastır Taksi	514 35 50

RESMİ DAİRELER	
TEK Arıza	513 20 66
TEK İşletme	513 45 03
Statyum	514 00 95
Orm.Böl.Şef.	513 12 86
Milli Eğt. Md.	513 11 74
Halk Kütüphane	513 13 53
Askerlik Şb.	513 10 57
Karayolları	513 13 08
Liman Baş.	513 11 33
Mal Müd.	513 10 95
Nüfus Md.	513 37 42
Özel İd. Md.	513 15 07
Tapu Sicl. Müd.	513 14 14
Müftülük	513 13 64
Gümrük Md.	524 85 86
Tekel Md.	513 10 42
Ver. Dairesi Md.	513 10 92
İlçe Tarım Müd.	513 11 86
İlçe Seç. Md.	513 77 77
Halk Eğitim Müd.	513 18 46
BELEDİYE	
Santral	513 45 21 -23
Başkanlık	513 45 20
Zabıta	513 24 32
Otobüs İşlet.	513 45 21-122
Su İşlet.	513 45 21 - 115
İtfaiye	513 23 25
Muhasebe Md.	513 45 21 -182
Yazı İşl. Md.	513 45 21 -111
Su Arıza	Yalnız 185

DENİZ OTOBÜSÜ	
Bursa	256 77 84
Mudanya	544 30 60
Yenikapı	(212) 516 12 12
Yalova	(226) 811 13 23
İDO İmam Aslan Dinlenme Tes.	513 23 94
VAPUR - FERİBOT	
Yalova	(226) 814 10 20
Topçular	(226) 363 43 19
Eskihisar	(262) 655 60 31
OTOBÜS	
Şehirlerarası	261 54 00
Otobüs Terminali	(18 Hat)
TÜP DAĞITICILARI	
Aygaz	513 12 95
Tekgaz	513 16 37
Ocakgaz	513 16 37
Ergaz	513 88 43
İpragaz	513 22 59
Habaşgaz	513 45 46
Yeni Likitgaz	513 65 00
BP Gaz	514 59 81
Bütünler Likitgaz	513 80 00
Akçagaz	514 88 70
Totalgaz	514 17 00
AKCAN PETROL	513 10 79
YERLİYURTLAR PETROL	513 30 33
TUNCAY OTO GAZ	513 14 25

NÖBETÇİ ECZANE

04 NİSAN PAZARTESİ
YASEMİN ECZANESİ
Hamidiye Mah.
İstiklal Cad.

Körfez
GÜNLÜK SİYASİ GAZETE
YEREL SÜRELİ YAYIN
YIL : 32 SAYI : 2097
FİYATI : 0.25 YTL. (KDV Dahil)
Sahibi : Kadri GÜLER
Sorumlu Yazı İşleri Müdürü : Serap GÜLER
Haber Müdürü : Seyfettin ŞEKERSÖZ
İstiklal Cad. Bora Sok. No:3/B
Tel : 513 96 83 Fax : 513 35 95 GEMLİK
Yönetim ve Basım Yeri : KÖRFEZ OFSET
Matbaacılık-Yayıncılık-Reklamcılık Tesisi
İstiklal Cad. Bora Sok. No:3/B GEMLİK
(Dini bayram Günleri ve Pazar günleri yayınlanmaz)

İkinci Amatör kümede mücadele eden Körfezspor, kendi sahasında Mamuşaspor ile puanları paylaştı.

Körfezspor 2 - Mamuşkaspor 2

Seyfettin ŞEKERSÖZ

İkinci Amatör kümede mücadele eden Körfezspor, kendi sahasında Mamuşaspor ile puanları paylaştı. Kurşunlu Belediyesi adına maçlara çıkan ve Mayıs ayında yapılacak genel kurulun ardından Kurşunlu Belediyespor adını alacak Mamuşaspor, gelecek yıl maçlarını Gemlik Atatürk stadında oynayacak. Geçen hafta deplasmanda aldığı galibiyet ile kendi sahasında ilk maçına çıkan Körfezspor, ilk yarıyı 1-0 yenik kapadı.

İkinci yarıda daha iyi oynayan Körfezspor, kazandığı penaltıyı gole çevirince umutlandı. 1-1 Golden sonra Körfez kalesine yüklenen Mamuşaspor, kaleci Alpay'ın hatasından durumu 2-1'e getirdi. Maçın bu şekilde biteceği beklenirken 90+3 de kaptan Kazım attığı golle takımını beraberliğe taşıdı. 2-2

Saha : Gemlik Atatürk

Hakemler : Volkan Karabulut (***) Oktay Tosun (***) Gökhan Durak (***)

KÖRFEZSPOR : Alpay (**) Ekrem (*) (Yavuz **) Volkan (**) Cem (**) B. Kazım (***) Doğan (**) Ferdi (**) Mehmet (**) Metin (*) (Fatih **) K. Kazım (***) Ceyhan (*) (Sezgin **)

MAMUŞASPOR : Mustafa (*) Gürcan (**) Metin (**) (Semih *) Selim (**) Volkan (***) Samet (**) Tamer (***) Tarık (**) Gürkan (**) Osman (***) Refik (**) (Murat *)

GOLLER : Dk. 34 Gürkan Dk. 73 Tamer (Mamuşaspor) Dk. 60 Pen. Doğan Dk. 90+3 B. Kazım (Körfezspor)

Körfezspor

Maçtan bir görüntü

Mamuşkaspor

DAVETİYE SEZONUNU BAŞLATTIK
TÜRKİYE'NİN EN EKONOMİK DAVETİYELERİ
EN UYGUN FİYATLARLA ...
Renkli, siyah beyaz her türlü baskı işleri
El ilanı & Broşür & Kartvizit
Kaşe & Cilt & Kitap & Dergi
Katalog basımı
30 YILLIK TECRÜBEMİZ İLE HİZMETİNİZDEYİZ
Körfez Ofset
MATBAACILIK-YAYINCILIK-REKLAMCILIK
İstiklal Cad. Bora Sok. Akbank Aralığı No : 3/B GEMLİK

İbrahim Gülmez 151.144,36 YTL ile 2004 yılı birincisi oldu. İkinci Hüseyin Değirmencioğlu, üçüncü Muhsin Yaprak.

Vergi rekortmenleri belli oldu

2004 yılı gelir vergisi beyanlarına göre bu yıl vergi rekortmenleri değişti. Üç yıldır birinciliği elde eden Ecz. Ferruh Erçek'in yerine bu kez Serbest Bölgede oto yedek parçası üreten İbrahim Gülmez 151.144,36 YTL ile alırken, ikinciliği yine Serbest Bölgede tekstilcilik yapan Hüseyin Değirmencioğlu 136.550,22 YTL ile üçüncülüğü ise Muhsin Yaprak 120.397,34 YTL ile elde etti. Kadri GÜLER'in haberi sayfa 4'de

GEMLİK'İN İLK GÜNLÜK GAZETESİ

GEMLİK Körfez

TARAFSIZ SİYASİ GAZETE

5 Nisan 2005 Salı — 25 YKr. (250.000 TL.)

Vergide ilk 10

İbrahim GÜLMEZ	151.144,36
Hüseyin Değirmencioğlu	136.550,22
Muhsin YAPRAK	120.397,34
İsmet KALI	118.753,20
Faik SAYIOĞLU	111.133,54
Nuri BAKIŞ	92.640,80
Şahap AKTAŞ	77.906,04
Esat COŞKUN	74.636,05
Gürcan ŞİRİN	69.646,65
Ferruh ERÇEK	60.481,60

İlk 100 rekortmenin devamı yarın

Belediye Meclisi Nisan ayı toplantısının ilkini dün yaptı.

Su ve kanalizasyon BUSKI'nin

Belediye Meclisinin dün yapılan toplantısında, Büyükşehir ile sorun haline gelen Su ve Kanalizasyon İşletmesinin BUSKİ'ye devredildiği Belediye Başkanınca açıklandı. Toplantıda, Borusan yolunun 30 metreye çıkarılması ve Kayıkhane ile Sınırtaş Sitesi arasına 10 metre genişliğinde bir gezi bandı yapılarak, plana işlenmesi kararı alındı.

Gemlik Belediye Meclisi dün yaptığı toplantıda imarla ilgili konuları görüştü.
Belediyenin stratejik plan çalışmalarına esas teşkil edecek Kayıkhane, Sınırtaş Sitesi arasının doldurulması gündemin en önemli maddesi oldu. Zaman zaman sert geçen Meclis, 8 Nisan günü yeniden toplanacak.

Seyfettin ŞEKERSÖZ'ün haberi sayfa 3'de

Belediye Meclisi dün yaptığı toplantıda Kayıkhane ile Sı[illegible] arasına 10 metre genişliğinde bir gezi bandı [illegible]nı kararını onayladı.

Güne Bakış

Kadri GÜLER
kadri_guler@hotmail.com

Vergide artış

Gemlik Vergi Dairesi 2004 yılı mükellef vergileri açıklandı.

Vergi Dairesi Müdür vekili Yakup Ceylan'a göre bir önceki yıla göre yüzde 32'lik bir artış var vergilerde.

2004 yılında gelir vergisi mükelleflerinin ödeyeceği toplam vergi miktarı ise 5.184.333 YTL.

Kurumlar Vergisi bir ay sonra açıklanacak..

Bunları da eklediğimizde Gemlik ekonomisinin durumunu görmek mümkün.

Anadolu da birçok il bu düzeyede vergi vermemektir.

Gemlik'teki vergi hacmi, biraz da olsa Bursa Serbest Bölgesi nedeniyle genişlemiş durumda.

Gemlik Vergi Dairesi yaklaşık iki yıldır Sayın Ceylan ile güzel bir yere geldi.

Bilgisayarlı sisteme geçilidi.

Ardından otomasyona..

Daire mükellef ilişkilerinde büyük iyileşme yaşandı.

Alan, eli sopalı, cezalandıran bir devlet yerine, güleryüzlü, sevecen ve iyi ilişkiler sergileyen bir devlet görünümü sergiledi Gemlik Vergi Dairesi.

Bunda da etkili olan kurumun başındaki yöneticidir demek abartı olmaz.

Sayın Ceylan Gemlik'ten gitmeden önce iyi izler bıraktı.

Kemal Demirel zeytini meclise taşıyor

CHP Bursa Milletvekili Kemal Demirel dün ziyaret ettiği İlçe Başkanlığında Gemlik zeytinin sorunlarını TBMM taşıyacağını söyledi. Demirel zeytinlikte basın toplantısı düzenledi. Haberi 5'de

Kemal DEMİREL

Özel sektör Gemlik'e vergi dairesi yapıyor

Gemlik Vergi Dairesi Müdür vekili Yakup Ceylan, ilçemizdeki büyük bir özel sektör kuruluşunun, dünyada ilk kez devlete vergi dairesi yapacağını söyledi. Eski SSK Hastanesi arkasındaki kendi arsalarına yapılacak olan vergi dairesi, iki katlı ve çelik konsiriksiyon olacak. 5'de

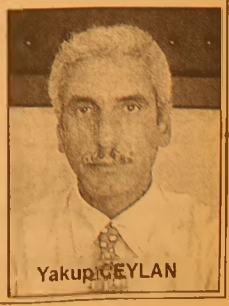

Yakup CEYLAN

Buluşma

Gürhan ÇETİNKAYA

Tarım

Tarım Türkiye'nin doğal yapısı gereği önemli gelir kaynaklarından birisi..

Ancak;

Tarımda verimlilik çok düşük.

Bunun nedenleri çok.

Bir kere çok ciddi boyutlarda toprak kaybı yaşanmaktadır.

Köyden kente kaçış hala gündemin ilk sıralarını işgal etmektedir.

Üretim- verimlik- fayda üçgeninde durum hiçbir zaman üreticinin lehinde işlememektedir.

Ürünün değerlendirilmesi tarımsal kalkınmada önemli bir ayak.

Ne var ki;

Üreticinin hakkını aldığı asla söylenemez.

Yıllardan beri söylenegelen varsayım artık gerçektir ve tüm çabalara karşın değiştirilememektedir.

"Tarımsal ürün tarlada 1 lira pazarda bin lira."

İşin bir başka boyutu da,

Tarımsal gelirin tarımsal üretimin arttırılmasına yönlendirilememesi...

Çünkü köylü ya da küçük çiftçi ürettiklerinin karşılığıyla ancak tarımsal ara girdi gereksinimini karşılayabilmekte ve asgari düzeyde geçimini sürdürebilmektedir.

Gerçek bir tarım kalkınması milyonlarca köylünün atıl iş gücünün seferber edilmesi ve milyonlarca küçük işletmenin verimli tarım yapacak duruma gelmesi demektir.

Türk ekonomisinin kurtuluşu tarıma verilen önemden geçmektedir.

Tarımın ülkedeki tüm sosyal,ekonomik ve siyasal kurumların elele vermesiyle zenginleşeceği açıktır.

Dünyadaki gelişmiş ülkeler önce tarımsal kalkınmayı sağlamış sonrasında ekonomik yapısını güçlendirmiştir.

Bunun için,tarıma sağlanamn kaynak dağılımının toplum yararına ve dengeli bir biçimde gerçekleşmesi gerekmektedir.

Ürün değerlemesi, bilinçli tarım, çiftçi eğitimi konularının içtenlikle ele alınması toplumsal sorumluluk ve zorunluluktur.

Göstermelik dayanaksız ve amaçsız adımlardan hızla uzaklaşmak şarttır.

Çünkü tarım özellikle yer altı ve yer üstü zenginlikleri açısından son derece verimli bir coğrafyada bulunan ülkemiz için doğru bir çıkış noktasıdır.

Sığ politikaya alet edilmeyecek öneme sahiptir.

Türkiye önceliklerini doğru belirlemek zorunda..

Türkiye buğdayı ithal eden bir ülke olmayı haketmiyor.

ABONE OLDUNUZ MU?
Körfez
GÜNLÜK SİYASİ GAZETE
OKUYUN - OKUTUN
ABONE OLUN

Ticaret Odasından Yerleşke ziyareti

Gemlik Ticaret ve Sanayi Odası Yöneticileri yerleşkede Prof. Abdurrahim Korukçuyu ziyaret ettiler.

Gemlik Ticaret ve Sanayi Odası Yönetim kurulu üyeleri Uludağ Üniversitesi Gemlik yerleşkesi Rektör Danışmanı Prof. Dr. Abdurrahim Korukçu'yu makamında ziyaret ettiler.

Ticaret ve Sanayi Odası Yönetim Kurulu Başkanı Kemal Akıt, başkanlığındaki yönetim kurulu üyeleri Emrullah Özaydın, Paşa Ağdemir, Zafer Yıldırım, Oda Genel Sekreteri Ağah Arda dün öğle saatlerinde Yerleşkeye gittiler.

BİLGİ ALDILAR

Yerleşkede Uludağ Üniversitesi Rektör Danışmanı Prof. Abdurrahim Korukçu ile görüşen heyet, çalışmalar hakkında bilgi aldılar.

Korukçu, önümüzdeki 2005-2006 öğretim yılı için Gemlik Yerleşkesine ithalat ve ihracat ile Bitki Üretimi programlarının açılacağını, bunun için ilçedeki bir özel sektörden belirlenen mevcut binanın düzenlenmesi için yaptıkları teklifin sıcak karşılandığını ve çalışmalara başlandığını söyledi.

Prof. Korukçu, Sungipek Fabrika alanındaki yeşil bitki örtüsünün temiz liğinin yapıldığını, alınan parçalama makinasıyla toplanan bitki lerin yeşil göbre yapılması için ayrıldığını söyleri. Korukçu" Yaptığımız çalışmalarla bitki örtüsünü kurtardık. Yakanda ağaçlarda eksiltme ve aklamalara başlayacağız. Yüksekokulların yapımına bir trilyon liradan daha fazla bir ödenek gerekecek. Açılacak okulları çevrenin ihtiyacına göre tesbit ettik. Gemport, Borusan, Borçelik gibi çevredeki büyük kuruluşlarla bilgi alışverişinde bulunduk. Gelecek yıllarda bu sayıyı yükselteceğiz." dedi.

DESTEK SÖZÜ VERDİLER

Ticaret Odası Başkanı Kemal Akıt'da yerleşkede açılacak okullar için Gemlik ticaret ve Sanayi Odasının elinden gelen desteği vereceğini söyledi.

KAYIP

Gemlik Nüfus Müdürlüğünden aldığım Nüfus Cüzdanımı kaybettim. Yenisini alacağımdan kaybolanın hükmü yoktur.

Adem VURAL
Em. Hava Albayı

Belediye Meclisi Nisan ayı toplantısının ilki dün yapıldı.

Su ve kanalizasyon BUSKİ'nin

Belediye Meclisinin dün yapılan toplantısında, Büyükşehir ile sorun haline gelen Su ve Kanalizasyon İşletmesinin BUSKİ'ye devredildiği Belediye Başkanınca açıklandı. Toplantıda, Borusan yolunun 30 metreye çıkarılması ve Kayıkhane ile Sınırtaş Sitesi arasına 10 metre genişliğinde bir gezi bandı yapılarak, plana işlenmesi kararı alındı.

Seyfettin SEKERSÖZ

Gemlik Belediye Meclisi'nin Nisan ayı toplantısında Kayıkhane-Manastır arasına gezi yolu yapılması gündeme getirilirken Belediye Başkanı Mehmet Turgut, Su ve Kanalizasyon İşletmelerinin BUSKİ'ye devrinin yapıldığını açıkladı.

Belediye Başkanı Mehmet Turgut Başkanlığında dün toplanan Belediye Meclisi, gündeminde bulunan iki maddeyi görüştü.

Toplantının açılmasından sonra DYP'li üyeler Başkanlığa bir önergel verdiler. Manastır da deniz dibinden kopup su yüzüne çıkan kanali sazyon borusu için verilen önerge, Belediye Başkan Mehmet Turgut tarafından gündeme alınmadı.

Başkan Turgut "31Mart 2005 tarihiniden itibariyle Su ve Kanalizasyon İşletmesi protokol ile BUSKİ'ye devredildi. Bunun için bizimle ilgisi yok. Gündeme alınması gerekmi yor." cevabını verdi. Meclis gündeminin ilk maddesi olan Denetleme Raporu Komisyon Başkanı AKP'li Menderes Bingül tarafından meclis üyelerine okunarak açıklamada bulunuldu.

Gündemin ikinci maddesi olan İmarla ilgili konularda Serbest Bölgeye giden yolun iki şeritli olarak yapımının plana işlenmesi görüşüldü.

Bursa yolun girişinden itibaren yaklaşık 100 metresinin Engürücük köy sınırlarında olduğu geri kalanının ise bölgedeki kuruluşların mülkiyetinde olduğunu söyleyen Başkan Turgut, İmar planına işlenebilmesi için bu yerlerin terk edilmesi gerektiğini hatırlattı ve yapılacak projede gidiş geliş yolu olarak projelerinin hazırlandığını söyledi. Yapılan oylamada istek komisyona görüşülmek üzere havale edildi.

KAYIKHANE MANASTIR YOLU SAHİLDEN

Meclisin en önemli kararlarından biri Kayıkhane-Manastır arasına yapılacak dolgu ile yaratılacak gezi alanı oldu.

10 metre eninde ve Kayıkhane ile Sınırtaş Sitesine kadar uzatılması düşünülen gezi yolunun 5 metresi yol, kalan bölümünün ise duvar ve yeşil alan olarak projelendirildiği öğrenildi.

Belediye Şehir Plancısı tarafından meclis üyelerine proje üzerinde bilgiler verilirken, MHP'li üye Osman Doğan'ın "Dolgu denize akabilir" düşüncesine Başkan Turgut karşı çıktı.

İmar Planına işlemek için yapılan oylama oy çokluğu ile kabul edilirken, Başkan Turgut, ret oyu veren meclis üyelerinin isimlerini yazdırdı.

İsim yazdırmaya itiraz eden Osman Doğan, "İktidar üyelerinin red ettikleri önergeler için isim yazılmıyor. Muhalefet için isim aranıyor, kabul edilemez bir durum yaratılıyor" dedi.

Başkan ise, "sizi düşündüğüm için yazdırıyorum. İleride kullanabilmeniz için"dedi.

Gemlik Belediye Meclisi Serbest Bölgeye giden yoliçin vereceği kararın Büyükşehir Meclisine yetişebilmesi için 8 Nisan 2005 Cuma günü yeniden toplanacak.

Belediye Meclisi dün yaptığı toplantıda Kayıkhane ile Sınırtaş Sitesi arasına 10 metre genişliğinde bir gezi bandı planı kararını onayladı.

Belediye Şehir Plancısı plan üzerinde gezi bandını meclis üyelerine anlatırken görülüyor

KAYIP

Gümüşhane İli Torul İlçesi Nüfus Müdürlüğünden aldığım nü us cüzdanımı kaybettim. Hükümsüzdür.

Ergin KADI

Mertçe

Sinan MERTOĞLU

İBRET

Mehmet Ali Ağca,
Papa II. Jean Paul'e
dua ediyormuş.
Yıllar önce öldürmek için
kurşun yağdır.
Şimdi dua et!
İbret!

İbrahim Gülmez 151.144,36 YTL ile 2004 yılı birincisi oldu. İkinci Hüseyin Değirmencioğlu

Vergi Rekortmenleri belli oldu

Kadri GÜLER

Gemlik Vergi Dairesine kayıtlı mükelleflerin 31 Mart 2005 gününe değin verdikleri beyannamelerde sonucu, Gemlik Vergi rekortmeni Serbest Bölgede Oto Yedek Parça üretimi yapan firma sahiplerinden İbrahim Gülmez oldu. Gülmez, 2004 yılında 364.546,02 YTL. matrah beyan etti. İbrahim Gülmez, bu matrah ile 151.144,36 YTL. vergi ödeyecek. Gemlik Vergi ikincisi yine Serbest Bölgesinde Tekstil Ürünleri imalatçılığı yapan Hüseyin Değirmencioğlu 341.946,27 YTL matrah ile 136.550,22 YTL gelir vergisi ödeyecek.

Gemlik Vergi Dairesi Müdürü Yakup Ceylan yaptığı açıklamada, 2004 yılında Gemlik'te gelirler vergisi tahhakkuklarında yüzde 32 oranında artış olduğunu söyledi. 2003 yılı Gemlik Vergi gelirlerinin 3 trilyon 898 milyar 109 milyon lira olmasına karşın 2004 yılı vergi gelirlerinin 5. 184.333 YTL olduğunu bildirdi. 2003 yılında 2004 kişi beyanda bulunurken, bu sayı 2004 yılı beyannamelerinde 2 bin 689'a yükseledi.

Gemlik Vergi Dairesi Müdürü Yakup Ceylan

Gemlik Vergi Dairesinin modernizasyona geçtiğini ve mükelleflerle daha iyi ilişkiler kurduğunu bildiren Ceylan, gayri safi menkul gelirlerinde geçmiş yıllara göre artış gözlendiğini, meslekler bazında vergi ödeyenleri bilgisayar ortamında sıraladıklarını belirterek, " Vergi dairemiz başarılı bir dönem geçirmiştir. Bu yılki vergilerin artışta meslek mensularının da önemli payı var.

Biz, mükelleflerimize kapılarımızı açtık.

Güleryüzlü, bir vergi dairesi olmaya çalıştık. Dairemiz bu performansıyla Bursa sıralamasında hak ettiği yeri aldı." dedi.

GÖREV DEĞİŞİMİ

Yakup Ceylan Gemlik Vergi Dairesi Müdür vekilliğine atandığından bugüne kadar büyük değişikler yaptıklarını, amaçlarının Gemlik'te olan sanayi kuruluşlarının da Gemlik Vergi Dairesinin mükellefi olmasını sağlamak olduğunu söyledi. Ceylan, "*Bu konuda adım atıldı. Ancak, benim görev sürem tamamlandığı için Bursa'ya döneceğim. Bizim bıraktığımız yerden bu göreve atanan arkadaşımın devam edeceğini sanıyorum. Gemlik vergi ödemede ve tahsilatında hem de Türkiye de önemli ilçelerden biri haline geldi.*" dedi.

Pimapen dükkanı soyuldu

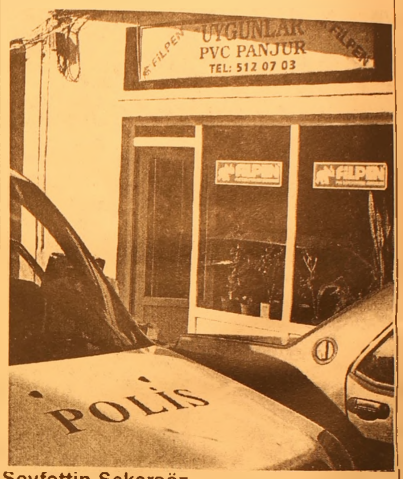

Seyfettin Şekersöz Ilıca caddesi üzerinde bulunan Uygunlar Pimapen işyerine giren hırsız yada hırsızlar Bilgisayar ve ekipmanlarını çaldılar. Önceki gece olduğu tahmin edilen soygunun sabahı işyerine gelen dükkan çalışanları imalathanenin yanında bulunan yazıhane kapısının açıldığını fark ederek polise haber verdiler. Olay yerine gelen ekipler kapının levye ile açıldığını tespit ettiler. Hırsızların yazıhanede bulunan bir adet Bilgisayar kompütörü ile monitörünü çaldıkları belirlenirken polis ekipleri olay yerinde parmak izi araştırması yaptılar.

Vergi Dairesine yeni Müdür atandı

Merzifon Vergi Dairesi Müdürü Mehmet Sade Gemlik'e geliyor

GemlikVergi Dairesi vekili Yakup Ceylan'ın Bursadaki Vergi Denetmenliği görevine geri çarılması nedeniyle Gemlik Vergi Dairesi Müdürlüğüne Merzifon Vergi Dairesi Müdürü Mehmet Sade atandı.

Yakup Ceylan Gemlik'teki görevinin sona erdiğini, bu nedenle Bursa Defterdarlığındaki görevine döneceğini, ardından Ankarad a düzenlenen Toplam Kalite Semineri'ne katılacağını söyledi.

BURSA HAKİMİYET VE KENT GAZETELERİNE İLAN ve REKLAM ALINIR
KÖRFEZ REKLAM
TEL : (0.224) 513 96 83

Kemal Demirel zeytini meclise taşıyor

Seyfettin ŞEKERSÖZ

TBMM'ne verdiği önergelerle adından söz ettiren CHP Bursa Milletvekili Kemal Demirel, zeytinin geleceği için Meclise araştırma önergesi verdi.

Demirel, zeytinin barış, dostluk ve bereketi simgeleyen ve besin değeri çok yüksek olan bir yiyecek olduğunu belirterek "Akdeniz uygarlığının sembolü olan zeytin ağacı, tarih boyunca bu bölgede kurulan tüm uygarlıkların temelini oluşturmuştur" dedi.

"Zeytin bütün ağaçların ilkidir" açıklamasıyla meclise verdiği önergede zeytinin Akdeniz bölgesinde ticaretin temeli ve besin maddesi, ışık kaynağı, sağlık ve güzellik iksiri olarak ta kullanıldığını söyleyen Kemal Demirel, "Zeytin ve zeytinyağının başta

kalp-damar hastalıkları olmak üzere sindirim sistemi, kemik yapısı beyin ve sinin dokuları üzerinde çok önemli foksiyonları bulunmaktadır. Sağlıklı bir hayat için zeytin ve zeytin ürünleri besin mamüllerimiz arasında bulunmalıdır.

Zeytinyağında yaklaşık yüzde 80 oranında bulunan oleik asit insan sütündeki en önemli yağ asididir ve doğumdan hemen sonra bebeğin sinir dokularının gelişiminin sağlanmasında temel bir işleve sahiptir.

Zeytin üreticileri, başta üretim olmak üzere çeşitli aşamalarda zorluklarla karşı karşıya kalmaktadır.

Zeytin üretimi yapan halkın, büyük çoğunluğunun arazisi küçük, zeytin ağacı sayısı azdır. Bu yüzden geçimlerini sağlayacak kazancı ancak elde edebilmektedirler. Bu üreticilerin desteklenmesi ve üretim alanlarının genişletilmesi gerekmektedir.

Zeytinin işleme aşamasında kullanılan maddelerin tüketilen zeytine olan etkileri hangi düzeydedir. Bu ürünlerin insan vücuduna verebileceği etkiler neler olabilir.

Zeytin üretimi yapan halkımızın üretim, işleme ve satış aşamasında karşılaştıkları sorunların belirlenmesi ve bu sorunlara çözüm yollarının bulunması, ihracatının artırılması ve teşvik edilmesi.Sağlıklı yaşamak için zeytin ve zeytin ürünlerini tüketmekte olan halkımız açısından, zeytinin üretiminden tüketimine kadar geçen aşama içerisinde meydana gelen kimyasal ve fiziksel zararların belirlenerek bunların asgari düzeye çekilmesi" için TBMM'ne araştırma önergesi verdi.

"Balıkhane bize verilsin"

Seyfettin ŞEKERSÖZ

Gemlik Balıkçılar Derneği Başkanı Hüseyin Dalarel, Milletvekili Kemal Demirel'den Gemlik Balık Hali için destek istedi.

Balıkçı Hali'nin kapatılarak Bursa Büyükşehir'e taşınacak söylentilerinin sıkıntılara yol açacağını vurgulayan Dernek Başkanı Dalarel, konu hakkında hazırladıkları dilekçenin bir örneğini Demirel'e verdi.

1982 yılında Gemlik Belediyesi'ne verildiği öğrenilen Balık Hali'yle ilgili araştırma yapacağını söyleyen Demirel, Gemlik Balıkçılarının mağdur edilmemeleri için girişimlerde bulunacağı sözü verdi.

CHP, Polis Teşkilatı'nın kuruluşunu kutladı

Seyfettin ŞEKERSÖZ

Gemlik CHP İlçe Örgütü, yayınladığı yazılı basın açıklamasında Polis Teşkilatının kuruluşunun 160. yıldönümünü kutladı.

İlçe Başkanı Erdem Akyürek, yaptığı açıklamada, toplumumuzun en önemli ihtiyaçlarından birinin güvenlik duygusu olduğunu söyledi.

İnsanları dışarıdan gelebilecek tehlikelere karşı korumak amacı ile bir arada yaşamaya zorlayan unsurlardan birinin güvenlik olsa bile "Bir arada yaşayan insanlar arasında sorunlar çıkması ve güvenlik

amacı ile bir arada olan kişilerin birbirlerinin güvenliklerini tehdit eder hale gelmesi hiçte az rastlanan bir durum değildir" diyen Erdem Akyürek, "Global dünya düzeni ve Avrupa birliği sürecinde ülkemizde her alanda olduğu gibi Emniyet hizmetleri alanında da atılım ve ilerlemeler görülmüştür." dedi.

Tüm dünyada kabul gören ve insan haklarının bir gereği olan sanıktan delile değil, delilden sanığa gidişin hayata geçirilmesi için polis teşkilatlarının tam donanımlı olmasının gerektiğine işaret eden CHP İlçe Başkanı Erdem Akyürek, "Tek amacı halkının huzur ve güvenliğini sağlamak olan Türk Polis teşkilatının mensupları günün 24 saatinde vatandaşların layık olduğu hizmeti en üst seviyede vermeye çalışmaktadır. Bu mücadelesinde muhakkak ki en büyük yardımcısı halkımızın kendisine verdiği ve vereceği destektir.

CHP Gemlik İlçe Örgütü olarak 'Görevleri uğruna şehit düşen polislerimizi anarken' güvenliğimizin teminatı olan Emniyet görevlilerimize başarılar diliyor, kuruluş günlerini kutluyoruz" şeklinde konuştu.

Yeni Vergi Dairesi yapılıyor

Hükümet Konağı'nın içinde hizmet veren Gemlik Vergi Dairesi, yapılacak kendi binasına taşınacak.

İstiklal Caddesi'nde bulunan Sahil Devlet Hastanesi'nin arkasında Vergi Dairesi Müdürlüğüne ait lojman olarak kullanılan bina ile bahçesini özel sektör tarafından Türkiye'de ilk defa iki katlı çelik konsiliksiyondan Vergi Dairesi yapıtırılacak.

Vergi Dairesi Müdür Vekili Yakup Ceylan, gazetemize yaptığı açıklamada; İnşaatın eylül, ekim aylarında başlayarak dört ayda bitirileceğini 550 m² alanda yapılacağını söyledi.

Ceylan, 'Yaptığım *araştırmaya göre, özel sektör dünyada ve Türkiye'de ilk kez Vergi Dairesi yaptırıyor*' dedi.

Abbas, silahsızlandırma operasyonu başlattı

Filistin Ulusal Özerk Yönetimi Başkanı Mahmud Abbas, İsrail tarafından aranan Filistinli militanların silahsızlandırılması ve Filistin kurumlarında istihdam edilmelerinin sağlanması amacıyla harekete geçti.
Abbas, silahlarını bırakacak Filistinli militanlara, Filistin kurumlarında onurlu bir yaşam sağlayacak iş garantisi sözünü verdi.
Abbas tarafından yayımlanan karara göre, bu konuda çalışmak üzere, biri Gazze Şeridi'nde, diğeri Batı Şeria'da olmak üzere, iki komite oluşturulacak.
Her iki komitenin görevleri arasında, silahların toplanmasının yanı sıra bu silahların parası ödenmişse karşılığında tazminat ödenmesi de yer alıyor.

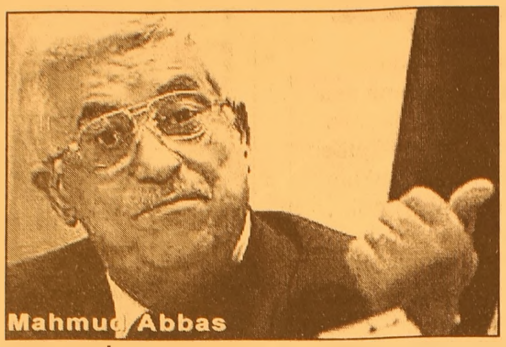
Mahmud Abbas

Kararda, İsrail tarafından aranan militanlara, İsrail tarafından izlenmeyecekleri ve bir saldırıya uğramayacakları konusunda garanti verilirken, onlardan da İsrail'e saldırıda bulunmayacaklarını taahhüt etmeleri isteniyor.
Bu militanların sayısının 0 dolayında olduğu da belirtiliyor.
İki hafta süreyle görev yapacak komiteler, Filistinli militanlara iş bulunmasını sağlayacak.
Öte yandan, Filistin Yönetimi Başkanı Mahmud Abbas, geçen günlerde, Ramallah'ta bürosunun silahla taranmasından sonra istifa eden Ulusal Güvenlik Güçleri Başkanı Hacı İsmail Jabr'in yerine, geçici olarak Tuğgeneral Nidal Assouli'yi atadı. Assouli'nin, Filistin güvenlik güçlerinin yeniden yapılandırılması tamamlanana kadar görev yapmasının beklendiği bildirildi.
Filistinli kaynaklar, Batı Şeria'daki Filistin İstihbarat Servisi'nin Başkanı Tevfik Tiravi'nin, Abbas'ın isteği üzerine istifasını geri aldığını da belirtiyorlar.

BAYRAMOĞLU'NDAN
ŞOK KAMPANYA !

LAXON TELSİZ TELEFONLARI 2 YIL GARANTİLİ

80 YTL PEŞİN - Taksitle 10 YTL Peşin 10 YTL x 9 Taksit

UYDU SİSTEMLERİ

270 YTL PEŞİN - Taksitle 35 YTL Peşin 35 YTL x 9 Taksit

- BUZDOLABI
- AVİZE ÇEŞİTLERİ
- HER MARKA MASA TELEFONLARI
- TELSİZ TELEFONLAR
- ELEKTRİK
- SÜPÜRGELERİ FRİTÖZLER

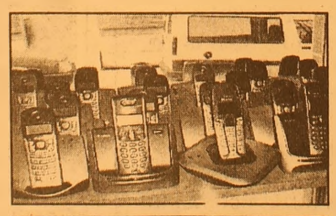

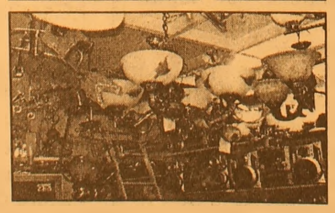

TÜM ELEKTRİKLİ EV ALETLERİ - CİHAZLAR TÜM ÜRÜNLERDE 12 AYA VARAN TAKSİTLER

BAYRAMOĞLU EMLAK'TA
SATILIK - KİRALIK DAİRELER
İŞ YERLERİ - ARSALAR- ARAZİLER

Kordonda Kelepir 2+1 kaloriferli ve asansörlü, deniz manzaralı 100 m² daire

Merkez: İbrahim Akıt Cad. PTT Karşısı
Tel: (0.224) 513 34 37
Şube: Kayhan Mah.2 Nolu Cad. No: 20
Tel: (0.224) 514 20 10

Papa'nın cenaze töreni cuma günü yapılıcak

İtalya'nın başkenti Roma'nın Belediye Başkanı Walter Veltroni, Papa II. Jean Paul'ün cenazesinin Cuma günü toprağa verileceğini açıkladı.
Veltroni Repubblica Radyosu'na yaptığı açıklamada, "Cuma günü için hazırlanıyoruz. Emsalsiz bir gün olacak" dendi.Vatikan ise definin ne zaman olacağını henüz resmen açıklamadı.
Cenaze törenine 2 milyon kadar kişinin katılması bekleniyor.

Papa II. Jean Paul

Cumartesi günü ölen Papa'nın cenazesi, Perşembe gününe kadar halkın ziyaretine açık tutulacak.

New York Times'tan Türkiye'ye sert eleştiri

New York Times Gazetesi başyazarı, dün yayımlanan makalesinde Türkiye'ye yönelik sert eleştirilerde bulundu. Başyazar, "AB'nin, sonunda Türkiye ile tam üyelik müzakerelerine başlamayı kabul etmesinin ardından Türk Hükümeti'nden ifade özgürlüğü ve insan haklarına ilişkin yükümlülükleri konusunda rahatsız edici sinyaller gelmeye başladığını" yazdı.
Türkiye Cumhuriyeti Başbakanı Recep Tayyip Erdoğan'ın 2002'de iktidara gelmesinin ardından demokrasi ve insan hakları konusunda doğru şeyler söylediğinin ifade edildiği makalede, Erdoğan'ın güçlü Türk Ordusu'nun karşı çıktığı yasaları çıkartma cesaretini gösterdiği ve bunun AB'nin Türkiye'yle üyelik müzakerelerine 3 Ekim'de başlama kararına yol açtığı belirtiliyor. Makalede ayrıca şu görüşlere yer veriliyor:
"Türkiye, berbat bir devre olan 1980 ve 1990'lardan sonra vatandaşlarının haklarına riayet etme konusunda önemli bir gelişme sağladı.

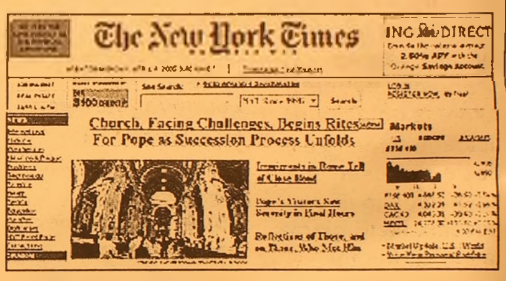
The New York Times
Church, Facing Challenges, Begins Rites For Pope as Succession Process Unfolds

Fakat bu gelişme, şiddetle baskı altında tutmanın ülkede hala var olduğunu gösteren olaylarla, Dünya Kadınlar Günü'nde gösteri yapan bazı insanlara polisin şiddet uygulanması ve Bay Erdoğan'ın kendisini eleştirenleri mahkemeye vermesi ile sekteye uğradı."
Türk Hükümeti'nin 10 yıldan uzun bir süre önce güvenlik güçleri tarafından köylerinden zorla çıkarılan 300 bin Kürt vatandaşına yardım etme konusunda verdiği sözü yerine getirme konusunda da başarısızlık sinyalleri verdiğinin ifade edildiği makalede, ayrıca şu cümleler yer alıyor:
"Bunların bir kısmı şimdi şehir varoşlarında fakir bir hayat yaşıyor. Sadece çok küçük bir kısmı geriye dönebildi. İnsan Hakları Gözlem Grubu'nun geçen ay yaptığı açıklamaya göre, bunun nedenlerinden biri, hükümet tarafından yerleştirilen paramiliter güvenlik güçlerinin bu insanlar için oluşturduğu tehdit. Açıklamada, bu güçlerin geri dönenlere saldırdıkları, hatta bazı durumlarda öldürdükleri ifade ediliyor. Hükümet, bu güvenlik güçlerini buradan almalı ve geri dönenlere tahrip edilmiş köylerini, ev, okul, yol, su sistemleri ile sağlık teşkilatlarını kurma konusunda yardım etmek için daha fazla şey yapmalıdır. Bütün bunlar para gerektirir. Türkiye uluslararası standartlara uyarsa bu yardım sağlanabilir. İstikrarlı ve demokratik bir Türkiye'ye ihtiyacı olan AB ve ABD, dikkatli bir gözlem yaparak ve Erdoğan hükümetine destek olarak bu konuda yardımcı olabilir." dendi.

Havalar 10 derece ısınıyor

Yeni haftayla birlikte kar ve yağmur yurdu terk ediyor. Güneş yüzünü gösterirken, bütün bölgelerde sis bekleniyor. Kar yağışı Erzurum'da çarşamba bitiyor. İstanbul ve Ankara'da gökyüzü sisli olacak.

Hava sıcaklığı bugünden gününden itibaren tüm yurtta 10 derece kadar artacak. Hafta sonu İstanbul'da 6, Ankara'da 4, Erzurum'da 3, İzmir'de 11, Samsun'da 5 dereceye kadar düşen hava sıcaklığı önümüzdeki çarşamba günü İstanbul'da 16, Ankara'da 15, İzmir'de 21, Adana'da 22, Antalya'da 20, Samsun'da 15 ve Erzurum'da 8 dereceye kadar yükselecek.

BUGÜN;

Hava açıyor... Marmara, Ege, Akdeniz, Batı Karadeniz ve İç Anadolu'da gökyüzü az bulutlu ve sisli olacak. Doğu Anadolu'nun doğusu ve Artivin-Rize çevresinde etkili olacak kar ve karla karışık yağmur günün sonunda yurdumuzu terk ediyor. Mardin ve Hakkari çevresinde yağmur sürüyor.

ÇARŞAMBA yurdun tamamı yağışsız bir gün geçirecek. Marmara, Ege, Doğu Anadolu ve Doğu Karadeniz parçalı bulutlu, diğer yerler az bulutlu ve açık... Bütün bölgelerimizde gökyüzü yine sisli...

TUTKU SİNEMASI'NDA BU HAFTA
BEBEK (SEEDOF CHUCKY) - OCEAN,S 12
Rez. Tel : 513 64 06

ATLAS SİNEMASI'NDA BU HAFTA
İçimdeki Deniz - Balans ve Manevra
Rez. Tel : 512 03 46

ŞENEN Balık ve Av Malzemeleri Ticareti

Balık tutma zevkini bizimle yaşayın..

- Her çeşit balık ağları
- Sakana Misina Ağları
- İp Ağ
- Fanya
- Mantar, kurşun
- İp Çeşitleri
- Sandal Malzemeleri
- Kürek
- Çapa
- Macun
- Galvenizli çivi
- TMC sintine pompası

ve diğer malzemeler ile hizmetinizdeyiz

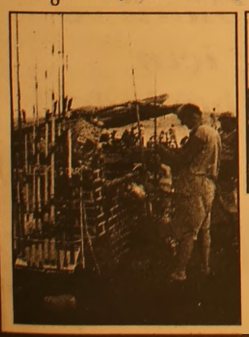

Erkan ŞENEN
Ömerbey Mah. Üstün Sok. 16/ A
MUDANYA / BURSA
Tel & Fax : (0.224) 544 63 14
GSM : (0.532) 297 23 18

Devlet memurlarının sigorta kesinti tutarı artacak

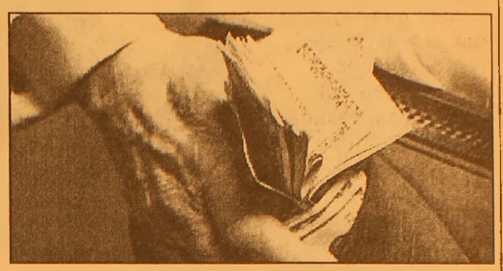

Devlet memurların sigorta kesinti tutarı artacak
04.04.2005 09:20 -
Bu haber 5540 kişi, Mynet Haber bugün 176.473 kişi tarafından okundu

Sosyal güvenlik reformu, devlet memurlarının çok büyük bölümünün sigorta kesinti tutarlarını yüzde 77.8'e varan oranlarda arttıracak. Sosyal güvenlik kuruluşlarını tek çatı altında toplayan, norm ve standart birliği sağlayan sosyal güvenlik reformu ile yine bu kapsamda getirilen genel sağlık sigortası sistemi, devlet memurlarını oldukça etkileyecek.

Halen sadece temel maaşlar üzerinden emeklilik primi ödeyen devlet memurlarının reform sonrası yan ödeme ve tazminatlar dahil bütün kazançları sosyal güvenlik kesintisine tabi olacak. Fakat bu süreçte çalışanlar için halen yüzde 16 olan emeklilik kesinti oranı, yüzde 9'a düşecek. Ancak, halen sağlık primi ödemeyen devlet memurları için reformun ardından yüzde 5'lik sağlık primi devreye girecek.

Bu arada kamu kuruluşları da memurlar için yüzde 11 oranında emeklilik, yüzde 7.5 oranında da sağlık primi ödemesinde bulunacak.

Emekli Sandığı Genel Müdürlüğü yetkililerinden edinilen bilgiye göre, sosyal güvenlik reformu ve sağlık primi, yeni dönemde, devlet memurlarının çok büyük bölümünün eskisinden daha fazla prim ödemesine yolaçacak. Prim kesintisindeki artış, üst kademelerdeki devlet memurları ve özellikle de üst düzey bürokratlar için yüzde 77.8'leri bulacak.

Sosyal güvenlik reformu, işe yeni başlayan 1 öğretmenin aylık kesinti tutarını 106,12 YTL'den 118.18 YTL'ye, 9'un 2'sindeki bir polis memurunun ise 106.31 YTL'den 114.80 YTL'ye çıkaracak.

Eğer sosyal güvenlik reformunun ardından, geçmişte ücretlerdeki özel indirimin kaldırılması sırasında yapıldığı gibi, kesinti farkı kadar bir katsayı artışına gidilmezse, binlerce memurun maaşında 190 YTL'ye yaklaşan tutarlarda düşüş meydana gelecek.

IMF temaslara başlıyor

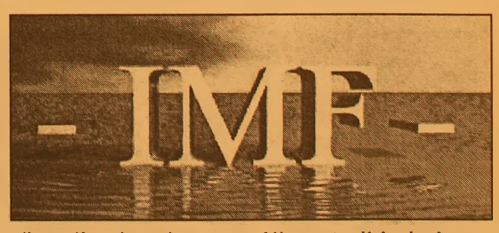

Türkiye Masası Şefi Rıza Moghadam başkanlığındaki Uluslararası Para Fonu (IMF) heyeti, dün Ankara'da temaslarına başlıyor. IMF heyetinde Moghadam'ın halefi olarak belirlenen Lorenzo Giorgianni de bulunacak.

Devlet Planlama Teşkilatı, Maliye Bakanlığı, Hazine Müsteşarlığı, Merkez Bankası ve Bankacılık Düzenleme ve Denetleme Kurumu uzmanları, IMF heyeti öncesinde, hafta sonunda niyet mektubu taslağını güncelleştirmek amacıyla bir araya gelerek çalıştılar.

Moghadam ile Giorgianni başkanlığındaki IMF heyetinin, bugün Devlet Bakanı Ali Babacan ve Hazine Müsteşarı görüşmesi bekleniyor.

Bu arada, Devlet Bakanı Ali Babacan başkanlığındaki kalabalık bir ekonomik heyetinin, 16-17 Nisan tarihlerinde Washington'da yapılacak olan IMF Bahar Dönemi toplantılarına katılması bekleniyor.

Öte yandan, IMF'nin yeni Başkanı Rodrigo de Rato 29 Nisan'daki Yatırım Danışma Konseyi ikinci toplantısı için Türkiye'ye gelecek ve Türk yetkililerle görüşecek.

38 YTL'ye bilgisayar

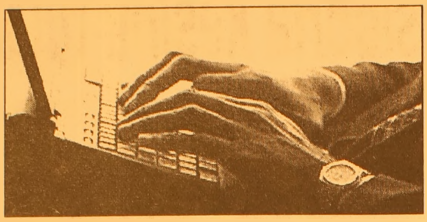

Vakıfbank ve Milli Eğitim Bakanlığı iş birliği ile hazırlanan 'her öğretmene dizüstü bilgisayar' kampanyası başladı. 'Her öğretmene dizüstü bilgisayar' kampanyası Vakıfbank Genel Müdürlüğü'nde düzenlenen basın toplantısıyla start aldı. Toplantıda konuşan Milli Eğitim Bakanlığı Müsteşar Yardımcısı Salih Çelik, bir yıla yakın zamandır çalışmalarını sürdürdükleri projenin sonuna geldiklerini ifade etti. Bilgi çağının yaşandığı günümüzde öğretmenlerin de teknolojik gelişmelere yabancı kalmaması gerektiğinin altını çizen Çelik, Celeron ve Centrino işlemcili iki konfigürasyondan oluşan bilgisayarların peşin veya 48 aya varan taksitlerle öğretmenlere satılacağını ifade etti. Çelik, öğretmenlerin hiç para vermeden bilgisayar sahibi olmalarını arzu ettiklerini ancak bunun mümkün olmadığını ama en uygun ortamı oluşturmaya çalıştıklarını ifade etti.

Vakıfbank Genel Müdürü Ahmet Kacar ise, kampanya için düzenlenen ihaleye yeterliliği olan tüm yerli ve yabancı firmaların davet edildiğini anımsattı. Kacar, 'Her Öğretmene Bir Bilgisayar Kampanyası'ndan Milli Eğitim Bakanlığı, Üniversiteler ve Özel eğitim kuruluşlarındaki öğretmenler, emekli öğretmenler ve Vakıfbank çalışanları ile Vakıfbank emeklililerinin yararlanabileceklerini vurguladı. Kacar, Centrino işlemcili birinci grup diz üzsü bilgisayarların satışının TNB Bilgisayar Sistemleri A.Ş. firması tarafından, Celeron işlemcili ikinci grup diz üstü bilgisayarların ise Data Teknik AŞ, Casper Bilgisayar ve Sentim Bilişim tarafından satışının gerçekleşeceğini dile getirdi. Öğretmenlerin, kimlikleri ile Vakıfbank şubelerine müracat etmeleri ile kampanyadan yararlanabileceklerini anımsatan Kacar, uygulama ile satışı gerçekleşecek olan bilgisayarların piyasadan yüzde 25-30 daha cazip olduğunu vurguladı.

PKK yeniden kuruldu

Teröristbaşı Abdullah Öcalan'ın isteği doğrultusunda PKK yeniden kuruldu.

Adı Avrupa'da ve Amerika'da terör örgütleri listesinde yer aldığı için önce KADEK, ardından da KONGRA-GEL olarak değiştirilen terör örgütü PKK, yeniden kuruldu.

Terör örgütünün 1999'da başlattığı sözde ateşkesi 2004 Haziran ayında sona erdirdiğini açıklamasının ardından İmralı'da tutuklu bulunan teröritsbaşının verdiği emir doğrultusunda başlanılan kurulma çalışmaları sona erdi.

Terör örgütüne yakınlığı ile bilinen internet sitelerinde yer alan açıklamalara göre, terör örgütü PKK'nın kuruluşu, teröristbaşının doğum günü olan bugün ilan edildi. PKK adına yapılan açıklamada, "PKK'nın 1970'lerde kuruluşu Kürt halkı için bir hamle olurken, bugünkü yeniden yapılanması Ortadoğu'daki ideolojik ve siyasi çıkmazlara ve insanlığın karmaşık sorunlarına karşı çözümleyici hamle olma özelliğini de taşımaktadır" denildi.

Terör örgütü PKK, KONGRA-GEL bünyesinde faaliyet gösterecek.

İlk olarak 1978 yılında kurulan terör örgütü PKK 1984'te silahlı eylemlere başladı. 1990'lı yıllarda bu eylemlerine hız veren terör örgütü PKK, elebaşı terörist Abdullah Öcalan'ın 1999 yılında yakalanmasının ardından dağılma sürecine girdi.

Bu süreç içinde adı terör örgütleri listesine giren terör örgütü PKK, 2002 yılında KADEK, 2003 yılında da KONGRA-GEL adını aldı.

MİLTON AİLE GAZİNOSU

Yeni düzenlemelerimizle 2005 yılında 2004 yılı fiyatlarıyla hizmetinizdeyiz.

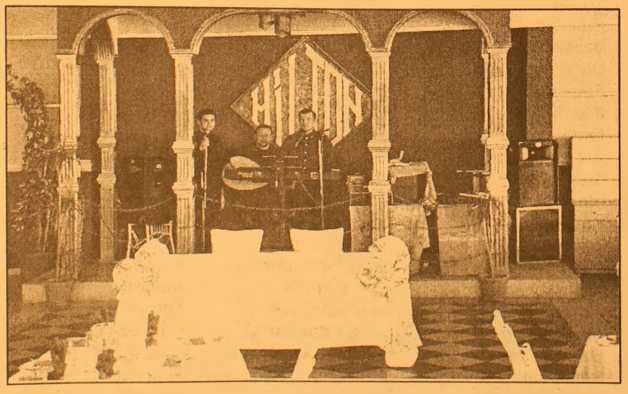

Düğün - Nişan - Sünnet - Özel Gün - Doğum Günü ve özel yemekleriniz için rezervasyonlarımız başladı

MİLTON FAST FOOD ve KAHVALTI REYONU İLE HİZMETİNİZDEYİZ

Tel : (0.224) 513 10 71 - 514 44 44

Kart borçları kabarıyor

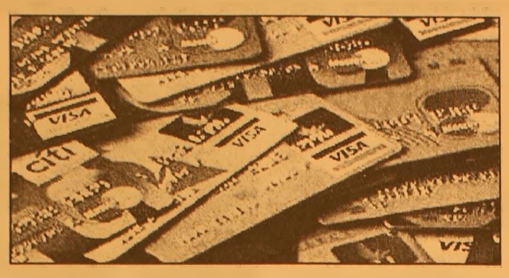

Bankaların "kara listesi" büyüyor. İlk iki ayda tüketici kredisi ve kredi kartı borçlarını ödemedikleri ya da geç ödedikleri için 39.2 bin kişi "kara liste"ye alındı. Listedekilerin toplam sayısı, 515 bine yaklaştı. Merkez Bankası verilerine göre, negatif nitelikli ferdi kredi ve kredi kartı adetlerine ilişkin listeye, ocak-şubat döneminde tüketici kredisi ve kredi kartı borçlarını ödemedikleri ya da geç ödedikleri için 39 bin 192 kişi alındı. Listeye ocak ayında 17 bin 559, şubatta 21 bin 633 kişi girdi.

BÜYÜK BÖLÜMÜ KREDİ KARTI BORÇLULARI

İlk iki ayda "kara liste"ye alınanların 36 bin 182'yle büyük bölümünü kredi kartı borçluları oluşturdu. Kredi kartı borcunu ödemeyenlerin sayısı 35 bin 391, gecikmeli olarak ödeyenlerin sayısı 791 oldu. Kredi kartı borçlularının sayısının yüksek olmasında, kullanımı giderek artan kart faizlerinin hala yüksek düzeylerde seyretmesi önemli bir rol oynadı. Listeye sözkonusu dönemde 2 bin 866'sı bireysel kredi borcunu ödemeyen, 144'ü ise gecikmeli ödeyen olmak üzere toplam 3 bin 10 kişi alındı.

LİSTEDEKİLERİN TOPLAM SAYISI

Sözkonusu listeye alınanların sayısı, şubat ayı sonu itibariyle 514 bin 272'ye yükseldi. Bunların 439 bin 704'ünün borcunu ödemediği, 74 bin 568'inin ise gecikmeli olarak ödediği belirlendi. Şubat sonunda "kara liste"dekilerin 430 bin 89'unu kredi kartı borçluları oluşturdu. Kredi kartı borcunu ödemeyenlerin sayısı 367 bin 178, gecikmeli ödeyenlerin sayısı 62 bin 911 oldu. Tüketici kredisi borçlularının toplam sayısı ise 72 bin 526'sı borcunu ödemeyen, 11 bin 657'si gecikmeli ödeyenler olmak üzere toplam 84 bin 183 olarak gerçekleşti.

Petrol fiyatları rekor kırdı

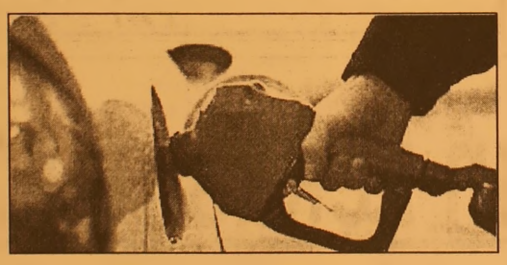

Uluslararası borsalarda geçen hafta kritik seviyelerden kapanan petrol fiyatları, yeni haftaya rekor fiyatlarla başlangıç yaptı. New York Borsası'nda 31 sent yükselen ABD hafif petrolünün varili, 57.79 dolara ulaştı. Böylece psikolojik öneme sahip 60 dolar sınırına oldukça yaklaşılmış oldu. Borsada 17 Mart'ta 57.60 dolar, geçen hafta cuma günü de 57.70 dolar seviyesi görülmüştü. Londra Borsası'nda işlem gören Brent petrolü de borsa tarihinin en yüksek seviyelerinde geziniyor. 29 sent yükselen Brent'in varili, 56.80 dolardan satılıyor. Kuzey Yarımküre'deki kış mevsimi sona ermesine rağmen uluslararası borsalarda petrol fiyatlarının rekor seviyelerden bir türlü geriletilememesi, petrol ihraç eden ülkeler örgütü OPEC'i daha kararlı önlemler almaya zorluyor. OPEC'e yakın kaynaklar, kartel örgütü üyelerinin Irak hariç Mart ayında 27.7 milyon varil olan günlük üretimlerinin Nisan ayı için günlük 400 bin varil artışla 28.1 milyon varile yükseltileceğini ifade ediyorlar. Analistler, uluslararası borsalarda petrol fiyatlarının birkaç hafta içinde psikolojik önem taşıyan 60 dolar seviyesini geçmek için denemede bulunmasını bekliyorlar.

Barbarosca

Barbaros BALMUMCU

Körfezspor - Mamuşaspor

Geçen hafta yenik durumda iken, galibiyete geçen Körfezspor bu hafta oynadığı maçta son dakikaların uzatmalı zamanında beraberliği yakaladı.

Gözlemlediğim kadarıyla her iki takımda eşit güçte. Ne varki göze daha iyi görünen Mamuşaspor'du.

Körfezspor'da, dörtlünün ortasında oynayan liberonun yaptığı hata afedilir gibi değildi. Bu mevkide oynayan futbolcu tek pas oynamaya mecburdur.

Libero; Takımı ileri çıkaran, takımı derleyip toparlayan kişidir.

Bu mevki, takımın beynidir. Yaptığı hatalardan 31. dakikada Mamuşaspor istifade edip, ilk devreyi galibiyetle kapattı.

İkinci yarı, maça Körfezspor istekli başladı.

60. dakikada kazanılan penaltıyı Doğan gole çevirince, durum eşitlenmiş oldu.

Hatalar zincirini tekrarlayan Körfezspor; 'muhakkak gol atacağız' der gibiydi.

Uzatma dakikaları oynanırken, Körfezspor, attığı şık golle beraberliği yakaladı.

Mamuşa Bursa takımı, ne varki Kurşunlu Belediyespor'un desteği ile sahaya çıkıyorlar.

Sayın Kurşunlu Belediyesi'nin bu düşüncesinden dolayı kutlarım.

Gemlik'te spor kulüplerinin çoğalması, tesislerin çoğalması, gençlerin yetişmesi demektir.

Bundan sonra grublarında yapacakları maçlarda başarılar dilerim.

Gıda ve içkiye 94 katrilyon

Türk halkı, geçen yıl dayanıklı tüketim malları için 40 katrilyon, enerji, ulaştırma ve haberleşme için 55 katrilyon, konut için de yaklaşık 20 katrilyon lira harcadı. Devlet İstatistik Enstitüsü (DİE) verilerine göre, 2004 yılında gıda ve içki harcamaları önceki yıla göre yüzde 12, dayanıklı tüketim malları harcamaları yüzde 42.6 enerji, ulaştırma, haberleşme harcamaları da yüzde 10.5 oranında yükseldi. Yarı dayanıklı ve dayanıksız tüketim malları için 2003 yılına göre yüzde 23.6 daha fazla harcama yapan vatandaş, bu gruptaki mallar için de 41.4 katrilyon liralık harcama yaptı. Hizmetler için 33.5 katrilyon, konut sahipliği için de 19.9 katrilyon liralık harcama gerçekleşti. Devletin maaş ve ücret için yaptığı harcamalar, önceki yıla göre yüzde 16.4, diğer cari harcamaları da yüzde 14.3 oranında arttı.Kamu, 2004 yılında 42.5 katrilyon liralık maaş ve ücret öderken, 14.2 katrilyon liralık da cari harcama yaptı.

GRUP AİLE ÇAY BAHÇESİ
Cemiyetlere sandalye, masa, meşrubat, çerez temin edilir.
CEMİYET ORGANİZASYONU YAPILIR
Tel : (0.224) 513 06 70
GSM : (0.537) 491 31 30

Körfez
ABONE OLUN
OKUYUN
OKUTUN
ABONE OLDUNUZ MU?

Eşler kavga ederken nelere dikkat etmeli?

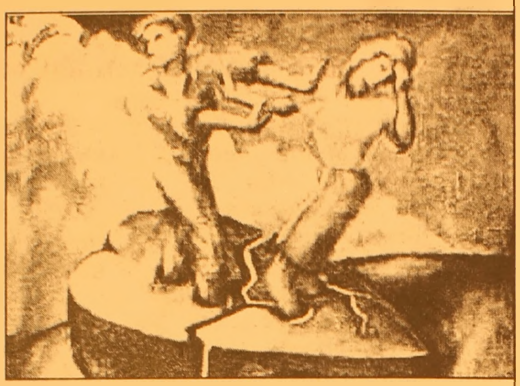

Kavga her ilişkinin tuzu biberi sayılır. Ancak sık sık kavga etmek veya kavgaların gereğinden fazla büyütülmesi, ilişkiye ciddi zarar verebilir, hatta bitmesine bile neden olabilir.
İşte kavganın kuralları;
Kavga ederken partnerini aşağılamak, iğnelemek yanlış. İsteklerinizi kabul ettirmek için eşinize saygı duyduğunuzu hissettirmeniz gerekiyor. Uzmanlara göre ilişkide kavgalar genelde yanlış anlamalardan kaynaklanıyor. Alman ilişki terapisti Hans Jellouschek'e göre kavgaların kontrolden çıkmasını engellemek için bu kurallara dikkat etmeniz gerekiyor:
* GÜÇ SAVAŞI: Asla karşınızdakini aşağılayarak, değersizleştirerek güçlü olan taraf haline gelmeye çalışmayın.
İlişkide iki tarafın da sözü aynı oranda geçmeli.
* SALDIRGANLIK: Eğer bir şeye kızgınsanız bunu iğnelemeler ya da yapmacık bir nezaketle anlatmayın, derdinizi doğrudan sözlerle dile getirin.
* SEN YERİNE BEN: Cümlelere 'sen' ile değil 'ben' ile başlayın. Karşınızdakini suçlamak yerine, hissettiklerinizi ve düşündüklerinizi aktarmaya çalışın.
* ÖĞÜTLER: Talep gelmediği sürece karşınızdakine "Sen de şöyle yapmasaydın" gibi öğütler vermekten kaçının. Bazen bu tarz 'bilmişlikler' kavga çıkmasına neden olabiliyor.
* ONUN HATALARI: Partnerinizin yaptığı bir şeye sinir oluyorsanız, bunun sizinle ilgili olabileceğini düşünün. Belki partnerinizin yaptığı o davranışı kendiniz de yapmak isteyip gerçekleştiremediğiniz için sinir oluyorsunuzdur.
* SAYGI FAKTÖRÜ: Karşınızdakinden bir şey talep ettiğinizde, ancak onu olduğu gibi kabul ettiğinizi ve saygı duyduğunuzu hissettirdiğinizde başarılı olursunuz.
* KIYASLAMA YOK: 'Asla', 'hiçbir zaman' gibi kelimeler kullanmaktan kaçının. Partnerinizle ilgili kıyaslamalar yapmayın. Kavga nedenini saptırmayın.

Kadın, yaşlandıkça huysuzlaşıyor

Yapılan araştırma sonuçlarına göre, geçen her yıl kadının sinirlerini olumsuz etkiliyor. Kadınlar yaşlandıkça huysuzlaşıyor, erkekler ise sakinleşiyor! Orta yaşın altındaki erkekler ise kadınlara oranla daha huzursuz ve sinirli. İngiltere'deki Middlesex Üniversitesi'nce yapılan bir araştırmada, yaşları 18 ila 60 arasında değişen sinirli mizaca sahip 101 kadın ile 52 erkek incelendi. Buna göre, orta yaşın altındaki erkeklerin kadınlara oranla daha çabuk sinirlendiği ve her şeyden huzursuz olduğu ortaya çıktı.
Orta yaş ve üzerindeki kişiler incelendiğinde ise, ortaya şaşırtıcı sonuçlar çıktı. Kadınların 30 yaşından sonra daha sinirli bir yapıya büründüğünü söyleyen uzmanlar, "Erkekler ise 50 yaşından sonra sakinleşmeye başlıyor" dedi.
KURALCI OLUYOR
Kadınların yaşlandıkça önemsiz olayları bile aşırı büyüttüğünü belirten araştırmacılar, erkeklerin ise yaşları ilerledikçe olaylara karşı daha duyarsızlaşmaya başladığını belirtti. İlerleyen yaşlarda da, evliliklerde bu durumun çiftler arasında problem yarattığını söyleyen uzmanlar, "Yaşlandıkça daha kuralcı olmaya başlayan kadınlar, eşlerinin kuralsız ve duyarsız tavırlarına sinir olunca, tartışmalar çıkıyor" şeklinde konuştu.

SATILIK VİLLA
Umurbey Polatkan Caddesi'nde restore edilmiş, kullanıma hazır 2 katlı, bahçeli, kat kaloriferli Sahibinden Satılık LÜKS VİLLA
Tel : 513 96 83

'Dağınık ev' çocuğun zekasını etkiliyor

Dağınık evin, çocukların zeka gelişimini olumsuz etkilediği belirtildi. New Scientist dergisinde yayımlanan habere göre, İngiliz ve Amerikalı bilim adamları, 3 ve 4 yaşlarındaki 8000 çocuk üzerinde yaptıkları araştırmada, evdeki koşulların çocuklara yapılan zeka testlerinin sonuçlarına ne ölçüde etki ettiğini incelediler.
Bilim adamları, dağınık bir evin, çocuğun zeka gelişimi üzerinde az da olsa ölçülebilir olumsuz etki yaptığını tespit ettiler. Bundan önce yapılan araştırmalarda da küçük ve dağınık evlerle gürültülü çevrenin çocuklardaki düşük zeka seviyesiyle bağlantılı olduğu ortaya çıkmış, ancak bu araştırmalarda sosyal ya da ekonomik statüyle genetik ve çevresel faktörlerin ayrımı tam olarak yapılamamıştı.
Yeni araştırmada, bu faktörleri ayrı ayrı inceleyebilmek için denek olarak tek yumurtalı ve çift yumurtalı ikizler kullanıldı.
Penn-State Üniversitesi'nde görevli araştırma başkanı Stephen Petrill, çocukların zeka seviyesini kelime bilgisi ve gramer testlerinin de bulunduğu çeşitli testlerle ölçtükleri-

ni, test sonuçlarını çocukların yaşadıkları evlerdeki koşullarla karşılaştırdıklarını belirtti.

SAHİBİNDEN SATILIK OTO
1996 Model Ford Escort CLX 1.6
Metalik Gri - Hidrolik Direksiyon -
Çelik Jant - Ön camlar otomatik
0.535. 378 18 00

Erkeklerde kısırlığın nedenleri

İktidarsız erkekler cinsel ilişkiye giremedikleri için kısırlık sorunu yaşabiliyor ama her kısırlık problemi olan iktidarsız anlamına gelmiyor. Erkek kısırlığının birçok nedeni var. Çocuk sahibi olmak için uğraşanların bilmesi gereken en önemli şeylerden biri de mikroenjeksiyonun ya da tüp bebek yöntemin uygulanmasında jinekologla üroloğun ortak çalışması çok önemlidir. Çünkü ürolojik tedavi gören hastaların daha sonra uygulanan tüp bebek yönteminde başarı şanslarının arttığı tespit edilmiştir.

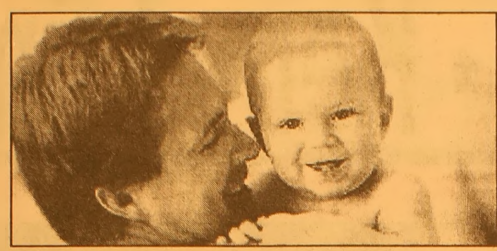

Erkek kısırlığının nedenleri

-Hormonal etkenler: Beyinden salgılanan bazı hormonlar sperm yapımına etki eder bu hormonların salgısı yeterli olamayabilir.

-Metabolik sebepler diyabet gibi

-Psikoseksül bozukluklar, cinsel ilişki bozukluğuna yol açtığı için.

-Derin bir prostat ve batın ameliyatı nedeniyle spermin geçtiği yolarda olan tıkanıklıklar ve kesikler.

-İlaca bağlı sebepler: Bazı ilaçlar geriye boşalma yapar. Antidepresan tarzı ilaçların bir çoğu kısırlığa neden olur. Tansiyon ilaçlarının bazıları da aynı etkiyi gösterir.

-Genetik anomaliler ve bunlara bağlı bozukluklarda kısırlık yapabilir. Klingelter sendromunda örneğin hastanın kadın gibi göğüsleri büyüktür, saçları uzar penis ve testisleri vardır ama spermi yoktur. Bu durum şekil olarak da çıplak gözle anlaşılabilir. Genetik yapısı araştırıldığında anomali anlaşılır. Yine genetik nedenlerle testiste sperm üreten doku hücreler bulunmayabilir bu durum da önemli bir kısırlık sebebidir.

-Testisin karın içinde olması önemli kısırlık nedenlerinden biridir.

-Ergenlik sonrası geçirilen kabakulak da kısırlığa yol açar.

-Aşırı sıcaklık da spermi etkiler. Fırıncılar, cam işleyen, şiddetli ısıya bağlı çalışanlarda, sürekli oturan şoförlerin sperminde mutlaka düşüklük olur. Kişi bir süre sıcak ortamdan uzaklaştığı zaman spermleri normale döner.

-Kemoterapi geçirmiş olmak: Bu nedenle kemoterapi öncesinde sperm dondurulur ki hastanın ileride tüp bebek yöntemi ile çocuk sahibi olma şansı doğsun. Kemoterapiden uzun bir süre sonra sperm normal haline gelebilir.

-Radyasyona maruz kalmak kalıcı kısırlık nedeni olabilir.

-Varikosel: Testisten çıkan toplar damarların aşırı ve anormal olarak büyük oluşu genişlemiş olması reflü dediğimiz geri akımı oluşturmaları, ayrıca testiste ısı etkisi ve beslenme bozukluğu sonucu testiste sperm üreten hücreleri toksik bazı maddelerle karşı karşıya bırakır. Bu durum maddeler testis içinde etki yarattığı için sperm oluşumunu kötü etkiler. Testislerin sonografik muayenesi ve damarsal araştırılması gerekir. Böyle bir durum cerrahi müdahale ile düzeltilir. Varikosel ameliyatının başarı şansı değişiktir. Eskiden varikosel ameliyatları çıplak gözle yapılırdı. Şimdi ise mikroskobik olarak yapılıyor. Mikroskobik yapılan ameliyatların başarı şansı diğerlerine oranla çok daha yüksek. Ameliyat olacak kişilerin bunu iyi bilmesi ve ameliyatı yapacak doktordan da bu konuda bilgi alması gerekiyor.

Tiryakilerde gırtlak kanseri ilk sırada geliyor

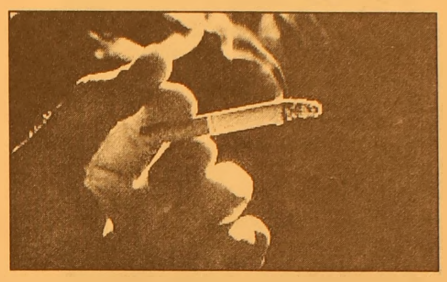

Çukurova Kulak, Burun, Boğaz (KBB) Derneği Başkanı Prof. Dr. Levent Soylu, Türkiye'de sigara kullanımının yaygın olması nedeniyle, en sık görülen kanser türlerinden birisinin gırtlak kanseri olduğuna dikkat çekerek, bu konu üzerinde durulması gerektiğini kaydetti. Sigara alışkanlığının, ayrıca ses kısıklığı gibi birçok soruna da yol açtığını ifade eden Soylu, bu konuda yapılacak konferans ve çalışmalarla söz konusu hastalıkların tedavisi konusunda yapılması gerekenlerin değerlendirileceğini kaydetti.

GEMLİK REHBERİ

GEREKLİ TELEFONLAR	
İtfaiye	110
Polis İmdat	155
Jandarma İmdat	156
Jandarma K.	513 10 55
Polis Karakolu	513 18 79
Gar. Kom.	513 12 06
KAYMAKAMLIK	
Kaymakamlık	513 10 51
C.Savcılığı	513 10 53
C.Savcı Yrd.	513 29 54
Emniyet Müd.	513 10 28
ULAŞIM	
METRO	513 12 12
Aydın Turizm	513 20 77
Süzer Turizm	512 10 72
Kanberoğlu-Esadaş	514 45 49
Anytur	514 47 71
HASTANELER	
Devlet Hastanesi	513 92 00
SSK Hastanesi	513 23 29
Mer.Sağ.Ocağı	513 10 68
TAKSİLER	
Körfez Taksi	513 18 21
Çınar Taksi	513 24 67
Güven Taksi	513 32 40
Gemlik Taksi	513 23 24
Manastır Taksi	514 35 50

RESMİ DAİRELER	
TEK Arıza	513 20 66
TEK İşletme	513 45 03
Statyum	514 00 95
Orm.Böl.Şef.	513 12 86
Milli Eğt. Md.	513 11 74
Halk Kütüphane	513 13 53
Askerlik Şb.	513 10 57
Karayolları	513 13 08
Liman Baş.	513 11 33
Mal Müd.	513 10 95
Nüfus Md.	513 37 42
Özel İd. Md.	513 15 07
Tapu Sicl. Müd.	513 14 14
Müftülük	513 13 64
Gümrük Md.	524 85 86
Tekel Md.	513 10 42
Ver. Dairesi Md.	513 10 92
İlçe Tarım Müd.	513 11 86
İlçe Seç. Md.	513 77 77
Halk Eğitim Müd.	513 18 46
BELEDİYE	
Santral	513 45 21 -23
Başkanlık	513 45 20
Zabıta	513 24 32
Otobüs İşlet.	513 45 21-122
Su İşlet.	513 45 21 - 115
İtfaiye	513 23 25
Muhasebe Md.	513 45 21 -182
Yazı İşl. Md.	513 45 21 -111
Su Arıza	Yalnız 185

DENİZ OTOBÜSÜ	
Bursa	256 77 84
Mudanya	544 30 60
Yenikapı	(212) 516 12 12
Yalova	(226) 811 13 23
İDO İmam Aslan Dinlenme Tes.	513 23 94
VAPUR - FERİBOT	
Yalova	(226) 814 10 20
Topçular	(226) 363 43 19
Eskihisar	(262) 655 60 31
OTOBÜS	
Şehirlerarası	261 54 00
Otobüs Terminali	(18 Hat)
TÜP DAĞITICILARI	
Aygaz	513 12 95
Tekgaz	513 16 37
Ocakgaz	513 16 37
Ergaz	513 88 43
İpragaz	513 22 59
Habaşgaz	513 45 46
Yeni Likitgaz	513 65 00
BP Gaz	514 59 81
Bütünler Likitgaz	513 80 00
Akçagaz	514 88 70
Totalgaz	514 17 00
AKCAN PETROL	513 10 79
YERLİYURTLAR PETROL	513 30 33
TUNCAY OTO GAZ	513 14 25

NÖBETÇİ ECZANE

05 NİSAN PAZARTESİ
DEMİRİZ ECZANESİ
Semerciler Yokuşu

GEMLİK Körfez GÜNLÜK SİYASİ GAZETE

YEREL SÜRELİ YAYIN
YIL : 32 SAYI : 2098
FİYATI : 0.25 YTL. (KDV Dahil)
Sahibi : Kadri GÜLER
Sorumlu Yazı İşleri Müdürü : Serap GÜLER
Haber Müdürü : Seyfettin ŞEKERSÖZ
İstiklal Cad. Bora Sok. No:3/B
Tel : 513 96 83 Fax : 513 35 95 GEMLİK
Yönetim ve Basım Yeri : KÖRFEZ OFSET
Matbaacılık-Yayıncılık-Reklamcılık Tesisi
İstiklal Cad. Bora Sok. No:3/B GEMLİK
(Dini bayram Günleri ve Pazar günleri yayınlanmaz)

"Kaymakamlık Küçükler Futbol Turnuvası"nda iki takım finale kaldı.

11 Eylül ile Lale - Kemal finalde

Seyfettin ŞEKERSÖZ

İlçe Milli Eğitim Müdürlüğü Lig Heyeti ile İlçe Spor Müdürlüğü'nün ortaklaşa organize ettikleri "Kaymakamlık Küçükler Futbol Turnuvası"nda iki takım finale kaldı. Yarın ilçe Atatürk stadında saat 14.00 de oynanacak final maçında 11 Eylül ile Lale-Kemal Kılıç İlköğretim okulları karşı karşıya gelecek. 11 Eylül İlköğretim Okulu'nun finale yükselmesinin ardından dün oynanan maçta Lale-Kemal Kılıç, güçlü rakibi Cumhuriyet İlköğretim'i 2-1 yenmeyi başardı. Sahaya, Faruk, Sefa, Mustafa, Emre, Emirhan ve Orhan tertibiyle çıkan Lale-Kemal Kılıç takımı, Mustafa, Samedhan, Abdullah, Sadettin, Eyüp ve Sertaç'tan oluşan Cumhuriyet İlköğretim takımını yenerek adını finale yazdırdı. 20'şer dakikadan iki devre oynanan maçın ilk yarısında takımlar gol atamazken ikinci yarıda Cumhuriyet 25. dakikada Sadettin'le 1-0 öne geçti. Golün bir dakika sonrasında Lale-Kemal'den Emre durumu 1-1 yaparken 32'de Emirhan takımının ikinci golünü atarak maçın sonucunu belirledi.

Lale - Kemal Kılıç İlköğretim Okulu yarın finalde 11 Eylül İlköğretim Oklu ile karşılaşacak

Cumhuriyet İlköğretim Okulu

Maçtan bir görüntü

GÜRLE RESTAURANT'TA
Her Akşam Canlı Müzik ve Fasıl
Zengin meze çeşitleri - sıcak lıgara - Balık Çeşitleri-Salata Çeşitleri ve itinalı servisimizle hizmetinizdeyiz
Dıgıtürk Müessesemizde izlenebilir
Salonumuz Düğün, Sünnet. Nişan, Kokteyl ve Günleriniz için kiraya verilir

GÜRLE HOTEL
Tel: (0.224) 514 36 00 - 513 49 24

Kurtuluş Savaşından sonra Yunanistan'a giden eski Gemlikli rumların çocukları ata topraklarını görmeye geldiler.

Kioslular Belediye'yi ziyaret etti

Gemlikten Yunanistana göç eden rumların bulunduğu Kios ve Yeni Kios kentlerinde yaşayan bir otobüs Kanserle Mücadele ve Yardım Derneği üyesi, Belediye Başkanı Mehmet Turgut'u ziyaret ettiler. Kaymakam Mehmet Baygül'ün de katıldığı toplantıda, iki ülke arasındaki dostluk, kardeşlik bağlarının güçlendirilmesi için karşılıklı söz verildi. Grup Başkanı Cristina Varia Belediye Başkanını Kios'a davet etti. Haberi sayfa 3'de

GEMLİK'İN İLK GÜNLÜK GAZETESİ

GEMLİK Körfez

TARAFSIZ SİYASİ GAZETE

6 Nisan 2005 Çarşamba

25 YKr. (250.000 TL.)

Marmarabirlik 600 ton gübre dağıttı

72 nollu Marmara Birlik Zeytin Tarım Satış Kooperatifi ortaklarına 600 ton gübre ve ilaç dağıtımı yaptı. Kooperatif Başkanı İbrahim Aksoy, 3 yıl üst üste kooperatife zeytin veren ortaklara dağıtım yapıldığını söyledi. Haberi sayfa 2'de

Üvey babası tarafından "baba" demediği için dövülerek öldürülen küçük Emirhan'ı cesedi bavulla annesi Balıkesir'de gömmeye götürdü

Üvey baba cinayeti

Üç çocuklu sevgilisiyle nikahsız yaşayan Murat Topal adlı şahıs, sevgilisinin 5 yaşındaki oğluna "senin baban kim" sorusuna "Ender" demesine sinirlenerek dövdü. Başını duvara çarpan Küçük Emirhan daha sonra öldü. Anne Melahat Semiz'i tehdit eden Topal, cesedi bir bavula koyup, annesiyle Balıkesir'deki ailesine gönderdi.

Yürekleri sızlatacak olay önceki gün Kayhan Mahallesi 2 Nolu Cadde Altıçiftlik Apartmanın birinci katında yaşandı. Balıkesir de evliyken Murat Topal adlı şahısla ilişkiye giren Melahat Semiz adlı kadın, eski eşinden boşandı. Beş yıldır Murat Topalla nikahsız yaşayan Semiz'in 5 yaşındaki büyük oğluna babasının kim olduğunu soran üvey baba, "Benim babam Ender" demesi üzerine küçük Emirhan'ın sonunu hazırlayan dövme olayı başladı. Kanlar içinde kalan küçük çocuğun ölmesi üzerine, çözüm de bulan üvey baba, çocuğun cesedini bavula koyup sevgilisini Balıkesir deki annesinin evine gönderdi. Emirhanın dayısı durumu jandarmaya bildirinice iki sevgili tutuklandı. Sayfa 5'de

Üvey çocuğu Emirhan Erdin'i töverek öldüren Murat Topal ve nikahsız yaşadığı sevgilisi Melehat Semiz, Adliye'ye götürülürken görülüyor.

Küçük Emirhan öldürüldükten sonra bu bavula konduı.

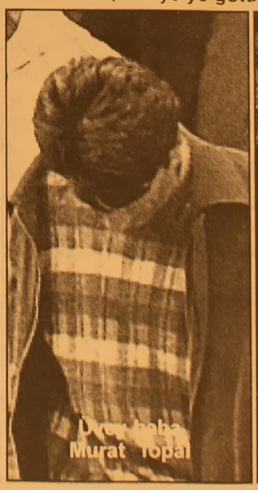

Üvey baba Murat Topal

Anne Melahat Semiz oğlunun cesedini bavulla Balıkesir'e götürdü

Güne Bakış

Kadri GÜLER
kadri_guler@hotmail.com

Neler oluyor bu hayatta

Gençliğimizden kullaklarımda mırıldandığımız bir şarkı vardı..

Neler oluyor bu hayatta... diye başlayan..

Biz gazetecilerin işi hergün çok değişik olayları takip etmek.

Kimi olaylarda üzülür, kimi güler kimi ise yaşananlardan bıkarız.

Dün, bir yandan Seyfettin, bir yandan ben olayların peşinde koşup durduk.

Şu an saat 22.oo ye geliyor.

Biz gazeteciler ve baskıcılar görevleri miz başındayız.

Gemlik Körfez'i sizlere okutabilmek için..

Gemlik büyük bir kent oldu.

Aynı anda birçok olay birlikte yaşana biliyor.

Dün, yasak aşk hikayesinini hüzün dolu sonucunu gördük.

Üç çocuklu bir anne, sabıkalı, alkolik bir sevgili..

İşsiz sevgililin üvey oğluna uyguladığı darp sonucu küçük Emirhanın ölümü..

Daha acısı, istenmeyen ölüm sonrası küçüğün cesedinin yok edilmek için annesi tarafından bavulla Balıkesir'e taşınması..

Neler yaşanıyor hayatta neler..

Benim ülkemin insanları bu tiyatro oyununu, hergün başka başka konularla izli yor. Bu tiyatro sahnesinde..

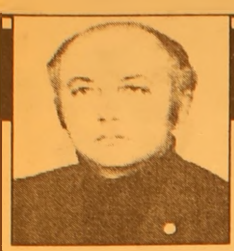

Haftada Bir

Diş Hekimi Özcan VURAL
ozcanvural1933@hotmail.com

Yeni Ceza Yasası...

1 Nisan 2005 'de çıkarılacağı daha önce söylenen, sonradan ertelenen Yeni Ceza Yasası basına acımasız Para - Hapis cezaları getiriyor...

Bu yasa aynen kabul edilirse ;

Ne olacak - gazeteci ne yapacak. ?

Gazeteci - yazar önemli bir gelişmeyi hangi kelimeleri eğip - bükerek verecek .

Köşe yazarının bir cümlesi 10 yıla kadar hapis ve evini - barkını - ocağını satsan ödeyemeyeceğin kadar bir para cezası getiren bu basın yasasından kurtulabilecek şekilde yazmak için kıvranacak...

Benim yaşım 72 olduğu için hapisten kurtuluyorum ama para cezasını ödemeyene benim mali varlığım nede gazetenin sahibi olarak Sayın Kadri Güler 'in parası yeter...

Hapsegirmemek - para cezası vermemek için yazar gibi yapacağız...!

Çiçekten - böcekten - ağaçtan konular bulacak, belki de manken kızları yazacağız.

Pahalı bir lokanta da veya ekabirlerin gezdiği yerlerde ki yenen yemekleri yazsak , bu defada yemeyenlere - yiyemeyenlere ayıp olmaz mı. ?

Yoksa romantizme sığınıp " Delikanlının gözlerinde ki yaş, adeta sanki gecenin o simsiyah ürkütücü görüntüsünün sabahın da Gemliğin dağlarını örtmüş kurşuni bulutlardan süzülüyor, genç kızın yüreğinin içine kadar iniyordu" diye uyduruk aşk yazıları mı yazalım. ?

Yazı yazmak için kulağı tersten gösterip konuyu iyice sünepeleştirmek gerekecek...

İstenen ne. ?

Bu düzenin adamı ol - İktidarla çatışma - Yerli sermayeye dokunma - Yabancıyı küstürme.

Yani kısaca okurlar; Suya tirit yazılar yaz.

Olsun bitsin.

Gençler bilmezler, 1950'li yıllar da iktidar da olan Demokrat Parti'nin sonunu getiren de çıkardığı buna benzer yasalar oldu.

Korkunç maddeler vardı bu yasada da.

Gazete kapatma ötesinde matbaa kapatma Yetkisi de veriyordu.

Yani iktidarın kızdığı gazeteyi basmakta suçtu..

Amaç açıktı..

Gazete kapatılırsa, ayni matbaa da başka isimle yeni bir gazete çıkarılması mümkün olmasın..

Kim dergisi kapatıldı; Yerine hemen çıkarılan derginin kapağı şöyle idi.

"Kimi ararsan bu dergi de bulursunuz."

Gazeteler - matbaalar kapatıldı.Gazeteciler yazarlar hapse atıldı - ağır para cezaları verildi.

Peki Türkiye karanlığa girdi mi. ?

Basın bütün baskılara rağmen satır aralarında özgür fikirlerini - tenkitlerini yaymaya devam etti. Yasaklanan haberleri bir şekilde halka duyurmanın yolunu mutlaka buldu.

Daha da kötüsü fısıltı gazetesi olur olmaz şeyleri halkın kulağına fısıltadı.

Menderes'in düşüşünü hızlandıran yasa oldu.

Son günlerde basın da yazılıyor.

Başbakan divelim ki örtülü ödenekten bazı yerlere para vermiş. Yasaya göre bu para verdiği kişiler açıklanamaz, gizli - devlet sırrı.

Bunu Başbakan - parayı alan birde bu gizli bilgilerin - paranın devlet adına kayıtlarını tutan Başbakanlık Müsteşarı bilir.

Bu Müsteşar hakkında geçmişine ait bazı haberleri yazarsanız bundan sonra uç olacak.

Bu Müsteşar yazdığı kitabı başkasının kitabından aşırma - yürütme olduğu Üniversite tarafından açıklandı. İstifası istendi. aşbakan susuyor...

Müsteşarda susuyor.

Şimdi ; gazeteci olarak suçu Üniversite raporu ile belgelenmiş kişi en yüksek kadro da kalmamalı diye uyaran - dikkat çeken bir yazı yazarsanız " Kodese " giriyorsunuz.

Böyle adalet mi olur.. ?

Böyle ceza yasası mı olur..?

Avrupa Birliğine uyacağız diye adi suçlara verilen cezalan indiriliyor.

Bu yasa Türk toplumuna 2 gömlek fazla gelmiyor mu sayın Körfez okuyucuları..?

" Basın özgürlüğünden doğacak sorunları tek giderme yolu gene basın özgürlüğüdür." diyen Büyük Atatürk 'ün 80 yıl önce söylediği söz iktidarların kulağına küpe olmalıdır....

Yönetim Kurulu Başkanı İbrahim Aksoy, dağıtılan ilaç ve gübre'nin ortakların 3 yıllık zeytin limitlerine göre yapıldığını söyledi.

Marmarabirlik 600 ton gübre dağıt tı

Seyfettin ŞEKERSÖZ

Marmarabirlik 72 Nolu Gemlik Zeytin Tarım Satış Kooperatifi, ortaklarına 600 ton gübre ve ilaç dağıtımı yaptı. Kooperatif Yönetim Kurulu Başkanı İbrahim Aksoy, dağıtılan ilaç ve gübre'nin ortakların 3 yıllık zeytin limitlerine göre yapıldığını söyledi.

Kooperatif ortaklarının bundan sonra birliğe daha iyi sahip çıkmalarının gerektiğine değinen Aksoy, verilen ilaç ve gübre paralarının zeytin toplama sezonunun sonunda ödeneceğini belirtti.

Marmarabirlik'in ortaklarına daha iyi hizmet verebilmesi için ortakların birliğe her zamankinden daha fazla sahip çıkmalarını isteyen Aksoy, bunun kooperatife daha çok zeytin vermeleriyle mümkün olacağını söyledi.

"Ortaklarımız birliğe gerçekten sahip çıkmak istiyorlarsa fazla zeytin vermeleri lazım. Marmarabirlik ve Gemlik Kooperatifi ortakların sayesinde ayakta kalacak" şeklinde konuştu.

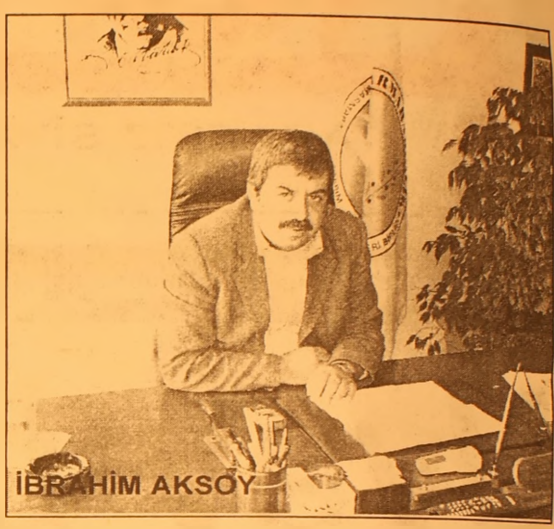

İBRAHİM AKSOY

GARANTİ'DEN KREDİ

Öte yandan Garanti Bankası ile yapılan protokol gereği Kooperatif ortaklarına son 3 yıl içinde verdikleri zeytin ortalamasının yüzde 35'i oranında kredi verileceğini duyuran İbrahim Aksoy, verilen kredinin ödeme tarihi Aralık ayı sonu zeytin teslimatından sonra olacağını duyurdu.

BURSA HAKİMİYET VE KENT GAZETELERİNE İLAN ve REKLAM ALINIR

KÖRFEZ REKLAM

İstiklal Caddesi Bora Sokak No : 3/B GEMLİK
(Akbank aralığı Stüdyo Prestij yanı
Tel : (0.224) 513 96 83 Fax : 513 35 95

Kurtuluş Savaşından sonra Yunanistan'a giden eski Gemlikli rumların çocukları ata topraklarını görmeye geldiler.

Kioslular Belediye'yi ziyaret etti

Gemlikten Yunanistana göç eden rumların bulunduğu Kios ve Yeni Kios kentlerinde yaşayan bir otobüs Kanserle Mücadele ve Yardım Derneği üyesi, Belediye Başkanı Mehmet Turgut'u ziyaret ettiler. Kaymakam Mehmet Baygül'ün de katıldığı toplantıda, iki ülke arasındaki dostluk, kardeşlik bağlarının güçlendirilmesi için karşılıklı söz verildi. Grup Başkanı Cristina Varia Belediye Başkanını Kios'a davet etti.

Gemlik Belediyesi dün yine tarihi günlerinden birini yaşadı. Geçtiğimiz yıllarda olduğu gibi bu yıl da ülkemize gezmeye gelen, Yunanistana Gemlik'ten göç eden rumların çocukları ilçemize de gelerek Belediye Başkanı Mehmet Turgut ve Kaymakamımız Mehmet Baygül ile görüştüler.

Dün, saat 12.oo sıralarında bir otobusle Belediye ye gelen Yunanisıtan'ın Kios ve Yeni Kios kentlerinde yaşayan Kanserle Sevaş Derneği üyesi rumlar, belediye önünde Belediye Başkanı Mehmet Turgut ve belediye meclis üyelerince karşılandılar.

Yunanlı heyetin başı sağlık görevlisi Cristina Vaira, Türkiye'ye geldiklerinde atalarının doğduğu Gemlik'i de görmek isitediklerini, bu nedenle Belediye Başkanına Kios ve Yeni Kiosluların selamlarını getirdiklerini söylediler. Belediye Başkanı Mehmet Turgut, konukları bir buket çiçek ile karşılarken, yapılan tanışmadan sonra Yunanlı heyet Belediye Meclis Salonuna alındı. Belediye Başkanı Mehmet Turgut, konuklara yaptığı konuşmada, " Sizleri aramızda görmekten büyük mutluluk duymaktayım. Bu topraklardan göç ederek, Yunanistanda yaşayan rum hemşehrilerimiz ile iyi dostluk ilişkilerimi zi sürdürüyoruz. geçtiğimiz yıllarda bizleri ziyaret ettiler. Biz de bu yıl bir heyetle kendilerini ziyaret edeceğiz. Onlarla dostluk, kardeşlik ve kültürel bağlarımızı güçlendireceğiz." dedi.

Gemlik'ten Yunanistan'a göç ederek orada Kios ve Yeni Kios adında ikı ılçe kuran Gemlıkli rumların çocukları dün Belediye'yi zıyaret etti. İkı halk arasındakı doslugun artırılması istendi

Yunanistanın Kios kentinden ilçemize gelen bir heyet Belediye'yi ziyaretinde Kaymakam, Belediye Başkanı ve Meclis üyelerince karşılandı

Salonda konuşan rum heyetinin başkanı Cristina Varia, kendilerinin Kanserle Mücadele ve Yardımlaşma Derneği üyeleri olduklarını, kanser hastalığıyla savaşımda sivil toplum örgütü olarak hem önlenmesinde hemde yakalananlara destekle çalıştıklarını yaptıklarını, zaman zamanda geziler düzenlediklerini söyledi.

Aralarında Gemlik'ten göç edenlerin çocuklarının bulunduğunu da söyleyen Varia, bu ziyaretten çok memnun kaldıklarını, daha sonra yeniden Gemlik'e gelmek istediklerini söyledi.

Toplantıya bu arada katılan Kaymakam Mehmet Baygül de kendisini tanıttıktan sonra, Söke Kaymakamlığından Gemlik'e atandığını, Söke'de de Yunanlılarla dostluk ilişkilerinin çok iyi kurulduğunu söyledi. Baygül konuşmasında, halkların birbirlerine karşı düşmanlıklarının olmadığını, Türkler ile Yunanlıların, Yunanlılarla Türklerin aralarını zaman zaman bozanların siyasiler olduğunu söyledi.

Baygül, iki halk arasındaki dostluğun geliştirilmesi, kültürel ve ekonomik alanlarda da sürdürülmesi istedi.

Belediye Başkanı Mehmet Turgut konuklara Gemlik Belediyesi flaması ile belediye rozetlerinden ve Bursa ile Gemlik kitaplarını verdi. Kioslular daha sonra Bursayı gezmek için ilçemizden ayrıldı.

Mertçe

Sinan MERTOĞLU

Büyüme...

Ekonomi %9.9 oranında artmış.
Nasıl büyüme ise;
İşsizlik de büyük boyutta artıyor.
Bu ekonomi de bize özgü...
Büyü de..
Büyülen...

Muhtarlar Derneği'ne Esnaf Odası sahip çıktı

Esnaf Odası'ndan muhtarlara destek

Seyfettin ŞEKERSÖZ

Yeni Çarşı'nın boşaltılmasıyla yersiz kalan Muhtarlar Derneği'ne Esnaf Odası sahip çıktı. Esnaf Odası Başkanı İbrahim Talan, Bekar Yokuşu'nda bulunan ve daha önce Gemlikspor'un kullandığı yeri Muhtarlar Derneğine tahsis ettiklerini söyledi.

Bir süre önce Muhtarlar Derneği'nin daveti üzerine ziyarete gelen AKP Bursa Milletvekili Altan Karapaşaoğlu'nun da yaptığı girişimlerin boşa çıkmasıyla birlikte yersiz kalan Gemlik Muhtarlar Derneği'ne Esnaf Odası Başkanı İbrahim Talan tarafından bir süre Gemlikspor'un kaldığı yer tahsis edildi.

Yeni Çarşı'da bulunmalarına rağmen verdikleri dilekçe ile kiralarında indirim isteyen Muhtarlar Derneği'nin bu isteği Belediye Encümeni tarafından uygun görülmüş ancak indirim yapılması nedeniyle Katlı Otopark'a taşınma haklarının kaybolduğu bildirilmişti.

Aldıkları tebligat ile ne olduğunu anlayamayan Muhtarlar Derneği'nin yaptığı girişimlerde sonuç alınamamıştı.

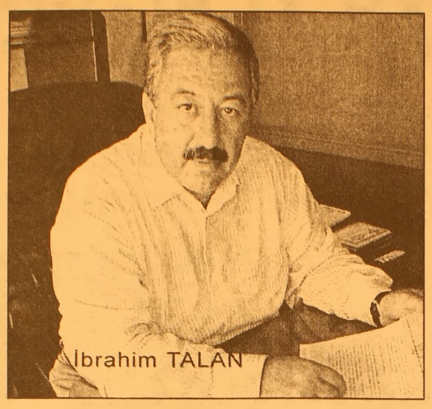
İbrahim TALAN

Yeni Çarşı esnafının dükkanlarını boşaltarak Katlı Otopark'ın altında bulunan dükkanlara taşınmasıyla kendilerine yer arayan Muhtarlar Derneği'ne Esnaf Odası Başkanı İbrahim Talan kucak açtı.

Her zaman Muhtarların yanında olmaya gayret gösterdiklerini ifade eden Talan, "Kamu hizmeti yapan Muhtarlarımıza düşük bedelle yerimizi kiraladık. Gemlik'te yapılacak her iyi hizmete destek veren Esnaf Odası, Muhtarlarımıza da destek vermiştir" dedi.

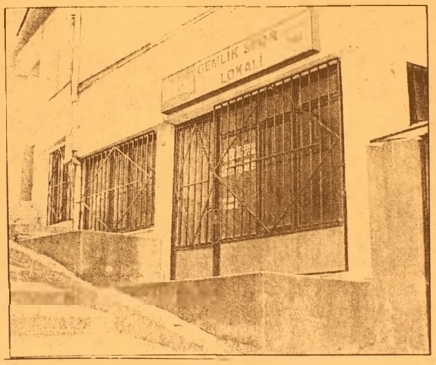

Vergi rekortmenleri

Dünden devam;

11- Ferruh ERÇEK	60.481,60
12- Ömer YUMAK	59.119,48
13- Mesut MORAL	46.946,38
14- Arif Erdem ÜNLÜ	50,921,10
15- Ali ÖZTÜRK	45.905,97
16- Zehra GÜLŞENİ	37.788,41
17- Elif BAŞER	43.534,50
18- Muzaffer ÇİLEK	41.700,00
19- (İsminin açıklanmasını istemiyor)	40,660,75
20- Kaya KESEN	36.072,53
21- Murvet URUNLU	35.839,89
22- Salih DEĞİRMENCİOĞLU	30.352,33
23- Nuray BALKANCI	32.613,53
24- Mustafa SEMİZ	31.709,54
25- Erdal TUNALI	31.405,16
26- Mukaddes SERİM	30.884,95
27- Ali AĞIRBAŞOĞLU	30.535,00
28- Haluk ALTAN	28.718,01
29- Ahmet USLU	27.842,42
30- Bahar DENİZLİ	27.453,70
31- Remzi SOLMAZ	27.382,91
32- Mehmet AĞDEMİR	27.071,87
33- Zekeriye ÇAKIR	26.802,20
34- Mustafa TETİK	26.636,42
35- Engin ÜLGÜR	22.269,22
36- İsmet ÇETİNAVCI	26.271,16
37- Muarrem ÇİLEK	24.853,20
38- Mustafa ÇİLEK	24.853,20
39- Nurettin KARDEŞTUNCER	24.812,23
40- Erol ÖZKAYAN	24.013,86
41- Şahap Nuri ACI	23.351,59
42- A. Hamdi KISTAK	23.336,34
43- İ. Kemal KILIÇ	22.783,38
44- Derya SOLAK CANSEVER	20.413,31
45- Leyla Neveser BAYER	19.889,26
46- Ahket Duran YAZAR	19.751,84
47- Cavit MİRASYEDİ	19.444,06
48- Nuri Berkay KUMLA	19.409,75

'Her zaman polisimizin yanındayız'

Seyfettin ŞEKERSÖZ

DYP Gemlik İlçe Yönetimi Başkan Yardımcısı Berkay Kırmızıay, Türk Polis Teşkilatının Kuruluşunun 160. yıldönümünde DYP İlçe Teşkilatı olarak bu şerefli kurumun yıldönümünü kutladıklarını söyledi.

Kırmızıay, yaptığı yazılı açıklamada,seneni n her gününde 24 saat halkın huzur ve güvenliğini temin etmek için çalışan Polis teşkilatının gücünü yine hizmet verdiği halkından aldığını söyledi.

Toplum kurallarını, huzur ve güvenliğini hiçe sayan kişi ve kişilere karşı dün olduğu gibi bu günde tarafsız ve yansız olarak mücadele edeceğine inandığımız Polis teşkilatımızın her zaman yanında olduklarının altını çizen DYP Başkan Yardımcısı Berkay Kırmızıay, "Gerektiğinde bu ülke içi ı şehitler vermiş gaziler vermiş polis teşkilatının ebediyete intikal eden tüm şehitlerimizi saygıyla anıyoruz. Şehit ailelerinin karşısında bir kez daha saygıyla eğiliyoruz ve tüm gazilerimizin de karşısında her zaman saygıyla eğiliyoruz" dedi.

Berkay Kırmızıay,

Kilim mobilya açıldı

Seyfettin ŞEKERSÖZ

"Kilim Mobilya" Gemlik'te ilk mağazasını açtı. Açılışı Belediye Başkanı Mehmet Turgut ile Kilim Mobilya AŞ. Pazarlama Koordinatörü Mustafa Yayla yaptı.

"Bir Kilim Yeter Sevgilim" sloganıyla evlenecek çiftlere mobilya satan firmanın ilk mağazası Hürriyet Caddesi Bütünler Düğün Salonu altında hizmete girdi.

Burhan Bütün tarafından hizmete açılan Kilim Mobilya'nın açılışına katılan Kayseri Kilim Mobilya AŞ. Pazarlama Koordinatörü Mustafa Yayla, Gemlik'te ilk açtıkları mağazada evlenenlere kaliteli ve ödemede cazip fiyatları sunacaklarını söyledi.

Açılışı yapan Belediye Başkanı Mehmet Turgut, bu tür mağazaların ilçede açılmasının sevindirici olduğuna değinerek Gemlik'in her geçen gün il olma yolunda ilerlediğini söyledi.

Açılışı Belediye Başkanı ve Kilim Mobilya AŞ. Pazarlama Koordinatörü Mustafa Yayla yaptı.

Üvey babası tarafından "baba" demediği için dövülerek öldürülen küçük Emirhan'ı cesedi bavulla annesi Balıkesir'de gömmeye götürdü

Üvey baba cinayeti

Kadri GÜLER
Seyfettin ŞEKERSÖZ

Birlikte yaşadığı kadının 5 yaşındaki oğlunun kendine "baba" demediği için döven ve başını duvara vurak ölümüne neden olan Murat Topal(36) ile küçük Emirhan'ın cesedini bavulla Balıkesir'e götüren annesi Melahat Semiz(28) tutuklandılar.

Korkunç olay önceki gün Kayhan Mahallesi 2 nolu cadde Altınçiftlik Apartmanının birinci katında meydana geldi.

Edinilen bilgiye göre, Balıkesir'deki ilk evliliğinden 3 çocuğu olan Melahat Semiz(28), Murat Topal(36) ile tanışıp yasak aşk yaşamağa başladı. İlişkinin ortaya çıkmasından sonra ilk eşinden boşandı. Yaklaşık 6 ay önce sevgilisiyle çocuklarından Emirhan ve Ahmet Erdin'i de alan Melahat Semiz ilçenin Kayhan Mahallesi 2 nolu cadde üzerinde bulunan Altıçiftlik apartmanına taşındı.

İşsiz ve sürekli alkol kullanan Murat Toprak, önceki gün alkollü olarak eve geldi ve büyük oğlu Emirhan'a " Senin baban kim" diye sordu. Küçük Emirhan'ın "Benim babam Ender" demesi üzerine sinirlenen Toprak, Emirhan'a vurmağa başladı. Sinirlerine hakim olamayan üvey baba, küçük çocuğun başını duvara da vurdu. Kanlar içinde kalan küçük Emirhan'ın ağzından ve burnundan kanlar akmağa başladı. Annesi tarafından burnu ve ağzı temizlenerek başı çeşmenin altına sokuldu. Küçük çocuğun başının dönmesi üzerine yatağa yatırdı.

Anne Melahat Semiz, Adliye'ye götürülürken görülüyor

Gece çocuğundan ses gelmediğini gören anne, küçük Emirhan'ın öldüğünü gördü.

Üvey baba Murat Toprak Adliyeye çıkarılırken başından yüzünü sakladı

BALIKESİR'E GÖNDERİYOR

Cinayetin ardından bir plan yapan Murat Topal, örtüye iyice sardığı çocuğun cesedini bavula yerleştirip paket yaptı.

Topal, konuşmaması için ölümle tehdit ettiği Melahat Semiz'i, içinde çocuğun cesedi olan bavulla önceki gün saat 17.00 sıralarında Bursa Terminalinden bir otobüse bindirip, memleketi Balıkesir'e gönderdi.Gece kendisini karşılayan annesi ve ağabeyi tarafından eve götürülürken çocuğu soran ailesine, Emirhan'ın bagajdaki bavulun içinde olduğunu söyleyen kadın, ağabeyi tarafından hemen jandarmaya götürülerek teslim edildi.

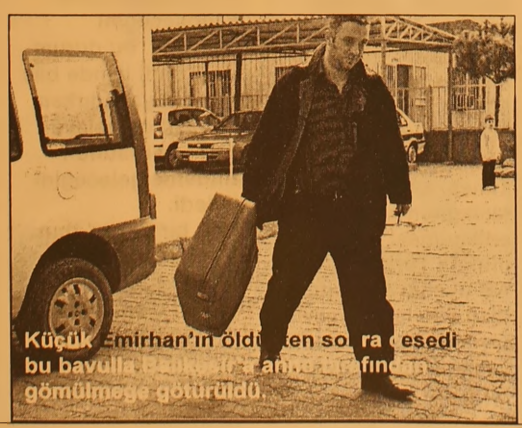
Küçük Emirhan'ın öldürülmesinden sonra cesedi bu bavulla Balıkesir'e annesi tarafından gömülmeye götürüldü

Balıkesir polisi, Semiz'i bavuluyla birlikte Bursa Gemlik'ten gelen ekiplere teslim etti.

Bu arada, Balıkesir Devlet Hastanesi morguna kaldırılan minik Emirhan'ın cesedi, savcılık talimatıyla otopsi için Bursa Adli Tıp Kurumu'na gönderildi.

Dün, olayın balıkesir jandarması tarafından Gemlik Emniyet Müdürlüğüne bildirilmesi üzerine Murat Topal, yapılan operasyonla, dün saat 10.00 sıralarında evinde yakalandı.

Balıkesir Emniyet Müdürlüğü'nde daha önce işlediği hırsızlık gibi suçlardan sabıkalı olduğu öğrenilen Topal'ın bir süre önce yine sevgilisinin çocuklarından birini darp ettiği için tutuklandığı, bu sebeple 7 ay cezaevinde yattığı bildirildi.

Almanya doğumlu olan Melahat Semiz'in hayattaki 2 çocuğunun şimdi Balıkesir'in bir köyünde oturan annesinde kaldıkları öğrenildi.

Murat Topal, Balıkesir'den getirilen anne Melahat Semiz ile birlikte dün öğlen sonra Adliye'ye sevk edilerek çıkarıldığı mahkemece tuklandılar.

Olayı duyan mahallelinin ise şaşkınlığı sürüyor.

Kaymakam Baygül Yardımsevenler Derneğini ziyaret etti

Kaymakam Mehmet Baygül, Gemlik Yardımsevenler Derneği ziyaretinde Dernek yöneticileriyle görülüyor

İlçe Kaymakamı Mehmet Baygül sivil toplum örgütlerini ziyaretlere başladı.

Dün, Gemlik Yardımsevenler Derneği yöneticilerini Gürle İş Merkezindeki bürolarında ziyaret eden Kaymakam Mehmet Baygül, ilçedeki tüm sivil toplum örgütlerini ziyaret ederek, ortak bir proje üretmenin yolunu arayacaklarını söyledi.

Dernek Başkanı Dr. Nimet Ataoğuz da Kaymakam Baygül'ün Derneklerini ziyaretinden dolayı çok memnun olduklarını belirterek, "Gemlik için üzermize düşecek her görevi yerine getireceğiz. Yeterki projeler belli olsun" dedi.

AP'de Türkiye'de kadın hakları

Avrupa Parlamentosu'nun (AP) Hollandalı Sosyal Demokrat üyesi Emine Bozkurt, hazırlamakta olduğu "Kadının Türkiye'de sosyal, ekonomik ve siyasi faaliyetlere katılımı" konulu raporunun taslağı hakkında basını bilgilendirdi.
AP Kadın Hakları Komitesi üyesi Bozkurt, gelecek haftalarda komitelerin onayını aldıktan sonra Haziran ayında Parlamento Genel Kurulu'na sunulması öngörülen raporunu hazırlarken, Türkiye'de kapsamlı temas ve gözlemlerde bulunduğunu belirtti.
Türkiye'nin AB'ye üye olması için kadın hakları da dahil, insan haklarına saygının mutlak bir koşul olduğunu söyleyen Bozkurt, hazırladığı raporun da, kadın hakları konusuna verilen önem ve önceliğin kanıtı olduğunu ifade etti.
"Türkiye'de, bugünkü durumda, kağıt üzerinde kadın haklarına yeterince saygı gösterildiğini, ancak pratikte bunun henüz gerçekleşmediğini" söyleyen Bozkurt, "İyi niyetli olduğunu yeterince göstermiş olan Türk hükümeti, kadınların okuma-yazma öğrenmesini, iş piyasasına ve siyasete katılımını sağlamak ve kadınlara karşı şiddet gibi sorunların gerçekten çözülmesi için çaba göstermelidir" diye konuştu.
Bozkurt'un rapor taslağında Türk hükümetinden istenenler arasında, "kadın haklarıyla ilgili yasanın uygulanması", "kadın hakları ile ilgili kuruluşlarla birlikte çalışılması ve bunlara mali destek sağlanması", "kadınların tamamına eğitim olanakları temin edilmesi", "şiddete uğramış kadınlar için daha fazla sığınma evleri inşa edilmesi", "AB Komisyonu II. Daphne programına katılım için anlaşma yapılması", "kadın hakları ile ilgili kamu kampanyaları düzenlenmesi ve bu tür kampanyalara katılınması" gibi unsurlar yer alıyor.

BAYRAMOĞLU'NDAN
ŞOK KAMPANYA !

LAXON TELSİZ TELEFONLARI 2 YIL GARANTİLİ

80 YTL PEŞİN - Taksitle 10 YTL Peşin 10 YTL x 9 Taksit

UYDU SİSTEMLERİ

270 YTL PEŞİN - Taksitle 35 YTL Peşin 35 YTL x 9 Taksit

- BUZDOLABI
- AVİZE ÇEŞİTLERİ
- HER MARKA MASA TELEFONLARI
- TELSİZ TELEFONLAR
- ELEKTRİK SÜPÜRGELERİ FRİTÖZLER

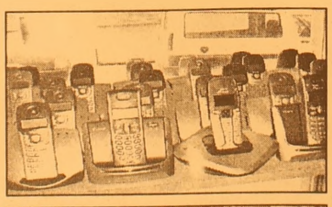

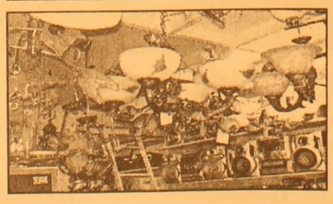

TÜM ELEKTRİKLİ EV ALETLERİ - CİHAZLAR TÜM ÜRÜNLERDE 12 AYA VARAN TAKSİTLER

BAYRAMOĞLU EMLAK'TA
SATILIK - KİRALIK DAİRELER
İŞ YERLERİ - ARSALAR- ARAZİLER

Kordonda Kelepir 2+1 kaloriferli ve asansörlü, deniz manzaralı 100 m² daire

Merkez: İbrahim Akıt Cad. PTT Karşısı
Tel: (0.224) 513 34 37
Şube: Kayhan Mah.2 Nolu Cad. No: 20
Tel: (0.224) 514 20 10

Dünyada idamlar artıyor

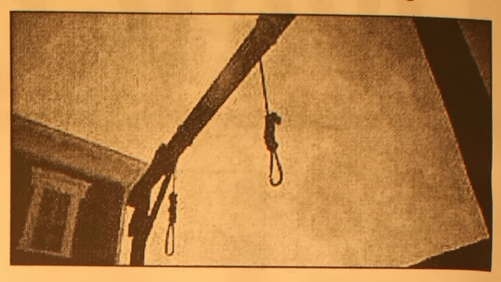

Uluslararası Af Örgütü, dünyada infaz edilen idam cezalarının sayısının, son 10 yılın en yüksek seviyesine ulaştığını açıkladı. Rapora göre, 2004'te yaklaşık 4 bin kişi infaz edildi. Geçen yıl infazların büyük çoğunluğu Çin'de gerçekleştirildi. İstatistiklerde bu kadar keskin bir artış meydana gelmesinin nedeni, Uluslararası Af Örgütü'nün bu ülkedeki infazların sayısını belirleme yöntemini değiştirmesinden kaynaklanıyor. Geçen yıla kadar örgüt, infaz rakamlarını belirlerken gazete haberlerinden yararlanıyordu ve bu hesaplamalarla, 2003 yılında gerçekleştirilen infaz sayısı 700'dü. Ancak geçen yıl interneti kaynak olarak kullanan ve burada yer alan bilgileri ülkede görülen dava dosyaları üzerinden ayıklayan örgüt, ulaştığı rakamın, bir önceki yılın 5 katı olduğunu saptadı. Örgüt, bu verileri 'gerçekten korkunç' olarak niteliyor. Amerika Birleşik Devletleri'nde geçen yıl gerçekleştirilen infaz sayısı 59 olarak açıklandı. İran'da infaz edilenlerin sayısı ise 159. Af Örgütü'nün raporu, İran'ı, çocuk zanlıları da infaz etmekle suçluyor.

FT: Fransa 'hayır' derse kötü olur

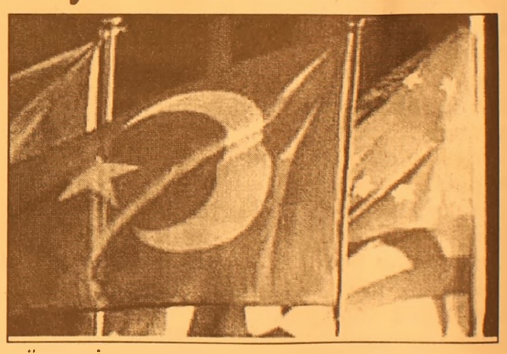

Fransa'da 29 Mayıs'ta yapılacak Avrupa Birliği Anayasası'na ilişkin referandumda 'Hayır' oyu çıkmasının hem avro hem de Yeni Türk Lirası üzerinde olumsuz etki yaratacağı öne sürüldü.
İngiltere'de yayımlanan saygın ekonomi gazetesi Financial Times'ın haberine göre, kamuoyu anketleri doğrultusunda Fransızların taslak anayasayı reddeceğine ilişkin endişeler uluslararası yatırımcı çevrelerini giderek daha fazla endişelendiriyor.
Fransız Jurnal du Dimanche gazetesi tarafından yaptırılan son ankete göre Fransızların yüzde 55'inin referandumda 'hayır' diyeceğini yazan Financial Times, anayasa taslağının kabul edilmemesi durumunda Türkiye gibi AB üyeliği sürecinde olan ülkelerin mali piyasalarında sarsıntı yaşanacağını savundu.

TÜRK PİYASASI DIŞ KAYNAKLI ŞOKLARA KARŞI ÇOK HASSAS

Uluslararası yatırım bankası Bear Stearns'ın gelişmekte olan piyasalar analisti Tim Ash, Fransa'dan çıkacak 'Hayır' sonucunun Türkiye'nin AB üyelik müzakerelerini etkileyebileceğini belirterek, bu durumda, "Kendi içinde bile tereddüt yaşanırken AB nasıl genişleyebilir?" sorusunun gündeme geleceğini söyledi.
Olası bir 'Hayır' durumunda euro-dolar paritesi kadar, euro bölgesi dışında kalan Türkiye ve İngiltere'nin ulusal parasının bundan zarar görebileceği ifade edildi. FT'nin haberinde, Türkiye'de mali piyasaların hayli akışkan ve yabancı yatırımcılara açık olması nedeniyle dışarıdan gelibelecek şoklara karşı da hassas olduğu belirtildi.

BÜTÜN AB ÜLKELERİNDEN ONAY ALMASI GEREKİYOR

Ekonomi, dış politika ve savunma alanlarında AB sınırları içinde toplu hareketi öngören ve birlik için bir dizi yeni kanunu da beraberinde getiren anayasa taslağının yürürlüğe girebilmesi için 25 AB ülkesinin her biri tarafından kabul edilmesi gerekiyor.

Sağlık personeline tayin müjdesi

Sağlık Bakanlığı'nca, eleman temininde güçlük çekilen yerlerde görevlendirilmek üzere sınavla işe alınan sözleşmeli sağlık personeline 'tayin' hakkı tanındı.

Sözleşmeli sağlık personeli, Sağlık Bakanlığı tarafından açıklanacak boş yerlere sınavla atanabilecek.Sözleşmeli Sağlık Personeli Atama ve Nakil Yönetmeliği'ne göre, sadece görevlendirildiği yerde çalışma zorunluluğu olan sözleşmeli sağlık personeli Sağlık Bakanlığı'nca ilan edilecek boş yerlere naklen tayin isteyebilecek. Sözleşmeli sağlık personeli, yer değiştirme suretiyle naklen atanma hakkına sahip hale geldi. Ancak bunun için Sağlık Bakanlığı'nın boş yerleri ilan etmesi ve başvuruları alması gerekiyor.

Konuya ilişkin, Sözleşmeli Sağlık Personeli Atama ve Nakil Yönetmeliği'nin Atamalara İlişkin Usul ve Esaslar başlıklı 8. maddesinin (d) bendinde şu ifade bulunuyor:

"Bir sözleşmeli personel pozisyon unvanından sınavla atanması öngörülen diğer bir pozisyon unvanına nakiller ile, sözleşmeli personelin aynı pozisyon unvanı ile sınavla atanması öngörülen diğer boş pozisyonlara nakillerde sınav puanına göre yapılacak sıralama esas alınır."

Aynı yönetmeliğin (f) bendinde ise, "Sözleşmeli personel pozisyonları arasında kura veya sınavla yapılacak nakillerde, nakledilecek sözleşmeli personelin istihdam edildiği hizmet biriminde en az 1 yıl çalışmış olması şarttır" hükmü yer alıyor. Bu hükümlerle, sözleşmeli sağlık personeline, Sağlık Bakanlığı'nca açıklanacak boş pozisyonlara nakil hakkı tanındı. Bu halde ilan üzerine başvurular yapılacak ve bu başvurularda sınav puanı esas alınacak. Sağlık Bakanlığı yılda bir kez bu şekilde naklen tayin kadrolarını açıklayarak yerleştirme işlemlerini yapacak. Bakanlık geçtiğimiz günlerde açıkladığı boş kadrolara başvuran ve uygun görülen sözleşmeli sağlık personeli atadı.

Bununla birlikte sözleşmeli sağlık personeli becayiş (personelinin bir hizmet biriminden başka bir hizmet birimine karşılıklı olarak yer değiştirmesi) yapabilecek. Sözleşmeli Sağlık Personeli Atama ve Nakil Yönetmeliği'nin Atamalara İlişkin Usul ve Esaslar başlıklı 8. maddesinin (g) bendinde, becayişle ilgili şu hüküm yer alıyor:

"Sözleşmeli personelin, aynı unvanda istihdam edilmek kaydıyla, üstleri vasıtasıyla sözleşmenin bitimine bir ay kala ilgili İl Sınav ve Kura Komisyonlarına karşılıklı yer değiştirme talebinde bulunması halinde görev yerleri, talepleri doğrultusunda değiştirilir. Bu şekilde yapılacak bir yer değiştirmede, sözleşmeli personelin, istihdam edildiği hizmet biriminde en az 1 yıl çalışmış olması şartı aranmaz. Ancak, sözleşme yapıldıktan sonraki karşılıklı yer değiştirmeler yeni sözleşme döneminin başlangıcında uygulanır.

Askerlik süresi kısalacak mı?

Genelkurmay Başkanlığı yetkilileri, "askerlik süresinin kısaltılması yönünde çalışma yapılmadığını" bildirdiler. Yetkililer, "askerlik süresinin kısaltılması konusunun Türk Silahlı Kuvvetleri'nin (TSK) gündeminde bulunmadığını" ifade ettiler.

TSK, 15 Temmuz 2003'ten itibaren geçerli olacak şekilde kara, deniz (Sahil Güvenlik Komutanlığı dahil), Hava Kuvvetleri ile Jandarma Genel Komutanlığı'nda muvazzaf askerlik hizmet süreleri ile yedek subay hizmet süresini kısaltmıştı. Askerlik süresi, erbaş ve erler için 18 aydan 15 aya, yedek subaylar icin 16 aydan 12 aya indirilmiş, kısa dönem erbaş ve erler için de askerlik süresinin, 1111 sayılı Askerlik Kanunu uyarınca, yedek subayların süresinin yarısı kadar uygulanmasına karar verilmişti. Böylelikle eskiden 8 ay olan kısa dönem erbaş ve erlik süresi, 6 aya indirilmişti.

TSK'nın yeniden yapılanma faaliyeti kapsamında gerçekleştirilen uygulamayla, mükellef asker sayısı yüzde 17 oranında azaltılmış ve kuvvet yapısının küçültülmesine imkan sağlanmıştı.

GÖNÜL: ASKERLİK SÜRESİ KISALABİLİR

Milli Savunma Bakanı Vecdi Gönül, bedelli askerlikle ilgili hiçbir çalışmanın gündemlerinde olmadığını, ancak Türk Silahlı Kuvvetleri'nin (TSK) modernizasyonu çerçevesinde askerlik süresinin kısalabileceğini açıkladı.

AK Parti'nin TBMM Grup Toplantısı öncesinde gazetecilerin sorularını cevaplandıran Bakan Gönül, Kızılcahamam Kampı'nda milletvekilleriyle sohbet ettiğini, bu sohbet sırasında Genelkurmay Başkanlığı'nın ve bakanlığın bazı çalışmaları hakkında bilgi verdiğini söyledi. Milletvekillerinin bedelli askerlik konusunda çok ısrarcı olduğunu dile getiren Gönül, "Bakanlığımızın bedelli askerlik konusunda hiç bir çalışması yok. Ancak milletvekillerimizin bu konuda ısrarlı talepleri var" diye konuştu.

Milletvekillerine ordunun modernizasyonu çalışmaları hakkında bilgi verdiğini vurgulayan Gönül, modernizasyon kapsamında askerlik süresinin de kısaltılmasının da gündeme gelebileceğini ifade etti.

Fen liselerine nakil kaldırıldı

Fen liselerinde nakil yapılırken "doğal afet, can güvenliğinin olmaması, anne veya babanın ölümü, boşanma, öğrenci velisinin görev yeri değişikliği" gibi öncelik sırası uygulaması kaldırıldı.

Fen Liseleri Yönetmeliği'nde yapılan değişikliğe göre, bu okullar arasında öğrenci nakilleri, "açık kontenjan bulunması, öğrencinin giriş puanının naklen gitmek istediği okulun sınavını kazandığı yıldaki giriş taban puanından az olması ve puan üstünlüğü" esaslarına göre yapılacak.

Önceki uygulamada, nakiller açık kontenjan ve giriş taban puanı gözetilerek, belirli öncelik sırasına göre yapılıyordu. "Doğal afet, can güvenliğinin olmaması, anne veya babanın ölümü, öğrenci velisinin herhangi bir göreve atanması, görev yeri değişikliği, görevine son verilmesi, emekli olması, anne-babanın boşanması, öğrencinin öğrenim gördüğü yerdeki sağlık kuruluşlarından sağlık kurulu raporu alması, velisinin iş yerini nakletmesi veya iş yeri açmış olduğu tarihten itibaren en az 6 ay geçmiş olması" öncelik sırası koşullarını oluşturuyordu.

ŞENEN Balık ve Av Malzemeleri Ticareti

Balık tutma zevkini bizimle yaşayın..

- Her çeşit balık ağları
- Sakana Misina Ağları
- İp Ağ
- Fanya
- Mantar, kurşun
- İp Çeşitleri
- Sandal Malzemeleri
- Kürek
- Çapa
- Macun
- Galvenizli çivi
- TMC sintine pompası,

ve diğer malzemeler ile hizmetinizdeyiz

Erkan ŞENEN
Ömerbey Mah. Üstün Sok. 16/ A
MUDANYA / BURSA
Tel & Fax : (0.224) 544 63 14

Emniyet Teşkilatında'ki terfi krizi çözüyülor

Polislerin aynı dönemde rütbe alan emsaller arasında ortaya çıkan eşitsizligı gıdermek amacıyla hazırlanan yasa tasarısı, Hükümet tarafından TBMM'ye sunuldu.

Düzenlemede Emniyet Hizmetleri Sınıfı'na girmeden önce veya Emnıyet Teşkilatı'nda ikcn yapılan askerlik hizmeti, fiili çalışma süresinden sayılarak, aynı hukuksal durumdaki tüm personele eşit uygulama yapılmasına ımkan tanınıyor. Bu konuda Anayasa Mahkemesi'nin bazı iptal kararları da bulunuyordu.

Hükümet, 'Emniyet Teşkilatı Kanunu'nda Degişiklık Yapılmasına Dair Kanun Tasarısı'nı TBMM Başkanlığı'na gönderdi. Yürürlük ve yurutme dahil 3 maddeden oluşan yasa tasarısıyla, 3021 sayılı Emniyet Teşkilatı Kanunu'nun degişik 55. maddesinin 14. fıkrası değiştiriliyor.

Bu çerçevede, mevzuat hükümlerine göre kazanılmış hak aylıgında degerlendirilmesi yapılan her türlü uzmanlık, master, doktora ve avukatlık stajı rütbe kıdeminde degerlendirilmeyecek.

Ancak bu kanunun 12. maddesinde sayılan rütbeler içerisinde yapılan askerlik hizmeti, yurtdışı misyon koruma, yurt dışı kurs ve diger görevler sebebi ile geçirilen süreler ile tedavi ve istirahat süreleri, hangi rütbede ıfa edilmış veya geçırılmiş ise o rütbedeki fiili çalışma süresi içinde degerlendirilecek. Emniyet Teşkilatı'na girmeden önce yapılan askerlik hizmeti, atanılan ilk rütbede ve adaylıgın onanmasından sonra fiili çalışma süresinden ayrılacak. Bu sürelerin sayılması sonucu emsallerine göre kıdemli sayılanlar rütbe terfilerinde her ne sebeple olursa olsun rütbe olarak emsallerini geçemeyecek.Tasarının genel gerekçesinde ise şu ifadelere yer veriliyor: "Yapılacak olan düzenleme ile aynı dönemde rütbe alan emsaller arasında ortaya çıkan eşıtsizligi gıdererek polis mesleğinin temeli olan hiyerarşik yapının ve disiplin sisteminin korunması amaçlanmıştır.

FIJ, Erdoğan'dan yeni TCK'da degişiklik istedi

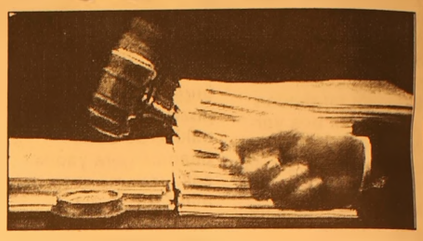

Uluslararası Gazeteciler Federasyonu'nun (FIJ), Başbakan Recep Tayyip Erdoğan'a bir mektup göndererek, yeni Türk Ceza Kanunu'nun (TCK) düşünce ve ifade özgürlüğünü kısıtlayıcı hükümlerinden duyduğu kaygıyı ilettigi bildirildi.

FIJ Genel Sekreteri Aidan White tarafından gönderilen mektupta, Türkiye'de basın özgürlügü ve ifade özgürlügünün temel ilkelerinin korunması için yasada gerekli degişiklıklerin yapılması istendi. Mektupta, TBMM'nin yeni TCK'nın yürürlüge girme tarihini 1 Haziran'a ertelemesinin memnuniyetle karşılandıgı da vurgulanarak, "Bu yasadaki 25'ten fazla madde, Türk meslektaşlarımızın özgürce haber verme hakkını kısıtlıyor ve özellikle gazetecilerin ve medyanın, keyfi biçimde 6 aydan 5 yıla kadar hapis cezasıyla yargılanmasına yol açabilir" denildi.

"Yeni TCK'nın Türkiye'de özgür basına karşı açık bir sindirme ve sansür politikasının işareti olacagı" kaydedilen mektupta, "Hükümetinizi, Ceza Kanunu'ndaki bu maddeleri degiştirmek için derhal harekete geçmeye ve gazetecilere hapis cezalarının kullanılmasını ortadan kaldırmaya çagırıyoruz" ifadesine yer verildi.

MİLTON AİLE GAZİNOSU

Yeni düzenlemelerimizle 2005 yılında 2004 yılı fiyatlarıyla hizmetinizdeyiz.

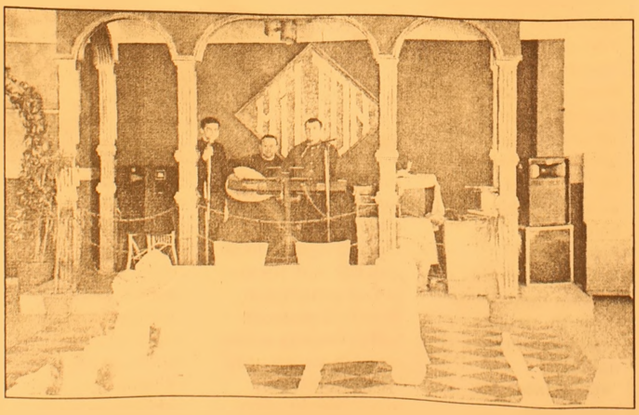

Düğün - Nişan - Sünnet - Özel Gün - Doğum Günü ve özel yemekleriniz için rezervasyonlarımız başladı

MİLTON FAST FOOD ve KAHVALTI REYONU İLE HİZMETİNİZDEYİZ

Tel : (0.224) 513 10 71 - 514 44 44

Mart ayında döviz kazandırdı

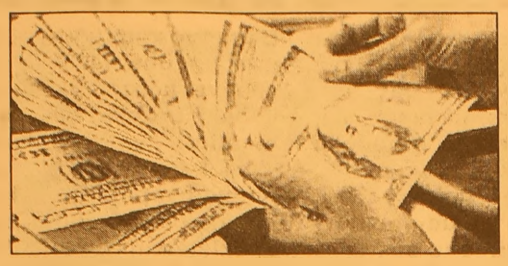

YTL mevduat, altın ve kamu kağıtları da reel kazanç sağlarken, Borsa yatırımcısının reel zararı yüzde 10.2'ye kadar ulaştı.
ANKA'nın yaptığı hesaplamaya göre, mart ayında en yüksek reel getiriyi döviz yatırımcısı sağladı. Martta dolarda yüzde 5.3, euroda yüzde 2.9 nominal getiri oluştu.
Devlet İstatistik Enstitüsü'nün (DİE) mart ayı için yüzde 0.26 olarak açıkladığı tüketici fiyatları artışından arındırıldığında, dolar yatırımcısının reel kazancı yüzde 5, euro yatırımcısının reel kazancı yüzde 2.6 olarak gerçekleşti. Mart ayında İngiliz Sterlini yatırımcısı yüzde 2.7, yen yatırımcısı yüzde 2.5 reel getiri sağladı.
ÜÇ AY
Geçen ayki getirisine rağmen döviz yatırımcısı ilk üç ay itibariyle zarara uğradı. Dolarda ocak-mart döneminde yüzde 0.7 nominal artış, euroda yüzde 4.4 düşüş gözlendi.
İlk üç ayda yüzde 0.83 olan TÜFE artışından arındırıldığında dolarda yüzde 0.1, euroda yüzde 5.1 reel kayıp oluştu. Aynı dönemde sterlin yatırımcısı yüzde 2.7, yen yatırımcısı yüzde 4.2 reel zarara uğradı.

YTL Mart ayında değer kaybetti

Yeni Türk Lirası (YTL), bu yılın Mart ayında bir önceki aya göre değer kaybetti.
Merkez Bankası verilerine göre, 1995=100 TÜFE bazlı reel efektif döviz kuru Mart ayında, bir önceki aya göre yaklaşık yüzde 0.6 azalarak 155.8'den 154.9'a indi.
Aynı dönemde 1995=100 ÜFE bazlı reel efektif döviz kuru da yüzde 0.8 gerileyerek 139.9'dan 141'e geriledi.
Bir başka deyişle, Yeni Türk Lirası, 2005 yılının Mart ayında TÜFE bazında yüzde 0.6, ÜFE'de ise yüzde 0.8 değer kaybetti.
Öte yandan YTL bir yıllık süre içinde TÜFE bazında, yaklaşık yüzde 0.4 değer kazanırken, ÜFE bazında yüzde 2.4 değer kaybetti.

"Kendi işimi kuruyorum" programı

Avrupa Birliği İş Geliştirme Merkezi (ABİGEM), "Kendi İşimi Kuruyorum" Programı ile iş kurmak isteyen kadın girişimcilere destek oluyor.
ABİGEM'den yapılan yazılı açıklamaya göre, "Kendi İşimi Kuruyorum" Eğitim Programı; pazarlama, iş yönetimi, finans yönetimi, kalite, işletmenin kuruluş prosedürleri, marka ve tutundurma çalışmaları konularını kapsayacak.
ABİGEM'de 7 - 8 Nisan 2005 ve 11 - 12 Nisan 2005 tarihlerinde gerçekleştirilecek olan eğitim sonrasında, kadın girişimci adaylarına katılım sertifikası verilecek. Toplam ücretin 20 YTL olduğu eğitim programı sonrası, mevcut iş fikirleri yapılabilirlik çalışmasına aktarılacak ve iş planı hazırlanması konusunda ücretsiz danışmanlık desteği sağlanacak. İş kurmak isteyen kadın girişimcilerin katılım için 215 44 46 numaralı telefona başvuruda bulunabilecekleri kaydedildi.

Barbarosca

Barbaros BALMUMCU

Sahadaki minikler

Pazartesi günü miniklerin yarı maçını seyrettim. Sahada minyatür bir kale ve 6'şar kişilik futbol maçı vardı.

Bu turnuvayı başlarındaki hocalar tertipleyip, organize etmişler.

Burada hangi takımın galip, hangi takımın mağlup olduğu önemli değil.

Önemli olan; bu çocuklara bu heyecanı, bu zevki, bu güzelliği tatdırmaktır.

Bu şenliği düzenleyen tüm öğretmenlerine sonsuz teşekkürler.

İşe bu yaşta, bu çağda çocuğa spor sevgisini aşılayacaksınız. Yeşilliğin güzelliği ile örtülmüş bu sahaya çocukları çıkaracaksın, bu çocuklar top oynamasalar dahi, bu sahada gezinmeleri bile onlar için büyük nimet.

İçimizde öğretmenler, antranörler ve bu işi seven kişiler var.

Bana göre;

1- Sönmez Hoca; Belki lisansı yok ama bu işi seviyor

2- Ömer Hoca; Hem öğretmen, hem lisanslı

3- Turgut Hoca; Hem öğretmen hem de lisanslı

4- Volkan; Lisanslı

5- Kubilay; Gündüz zamanı olursa..

6- Aykut İlhan; Lisanslı antranör.

Daha şu anda ismini bilemediğim, yahut hatırıma gelmeyen kişiler yapmak istediklerinizi bir yere toplayın ve onları değerlendirin.

Bu çocuklarla uğraşmanız size değer kazandırır.

Yukarıda isimlerini yazdığım kişiler bu iş içinde öncülüğünü yapıyordur zannediyorum.

Bugün Gemlikspor'un elinde olan 18 yaş grubuna dahil çok yetenekli sporcular var. Bu futbolcularla yeri geldiği zaman övünüyoruz.

Bu gençlerin ilk zamanlarını hatırlıyorum. Hatta elimizin altında fotoraflari bulunan belki 50 kadar genç var. Bugünkü gençler niye olmasın?

Zamanı gelince bu sutündan bu düşündüklerimi yazabilir, ne yapılması gerektiğini araştırabiliriz.

Yaz okulu sportif manada Gemlik ismi altında neden olmasın? Bırakın bir iki gün sonra ne yapılmalı şeklindeki raporu, Ömer Hoca'nın hazırlanacağını biliyorum. Bu çalışma raporu ile sayın Belediye Başkanı'mızı ve kulüp başkanımızı rahatsız ederiz.

Sayın başkanımızın bir sözü var; gençler için hiç bir zaman rahatsız olmam demişti.

Davetiyemiz çok evvelden elimizde izlediğimiz zaman davete icabet ederiz.

Şimdi raporu ve içeriğini Ömer Hoca'dan bekliyoruz.

BURSA HAKİMİYET VE KENT GAZETELERİNE İLAN ve REKLAM ALINIR
KÖRFEZ REKLAM
TEL : (0.224) 513 96 83

GRUP AİLE ÇAY BAHÇESİ
Cemiyetlere sandalye, masa, meşrubat, çerez temin edilir.
CEMİYET ORGANİZASYONU YAPILIR
Tel : (0.224) 513 06 70
GSM : (0.537) 491 31 30

Körfez
ABONE OLUN OKUYUN OKUTUN
ABONE OLDUNUZ MU?

Bahar! Gelme üstüme!

Bahar geldi! Güneş sıcak yüzünü bize biraz daha fazla göstermeye başladı... Ancak bahar gelişini neşe içinde, güneşin sıcaklığıyla müjdelese de biz onu öyle karşılayamıyoruz nedense. Tersine, güneşin sımsıcaklığına ve ışığın göz kamaştırıcılığına, kan dolaşımı sorunları, uyku rahatsızlıkları ve baş ağrılarıyla merhaba diyoruz. Ya da gün boyu yorgun ve keyifsiz sürükleniyoruz oradan buraya. Tek istediğimiz ise uyku! Bu sorunların tek bir adı var: Bahar yorgunlukları.

Bahar yorgunlukları çoğu zaman bir hayal ürünü olarak tanımlanır. Ama gerçekten de vücudumuzun kış döneminden yaz dönemine geçiş sürecinde çok çabalayıp çalışması gerekiyor. Çünkü bu dönemde metabolizmamız tam anlamıyla içimizde bir bahar temizliğine başlamış oluyor. Vücudumuzda daha fazla hormon üremeye ve eski hücreler yerilerini yeni hücerlere bırakmaya başlıyor. Bu da daha fazla enerji demek oluyor...

Bu bahar yorgunluğunun suçlusu aslında biraz da ışık. Kulağa biraz paradoksal geliyor oalbilir, ancak çok ışık insanı tembel yapabiliyor. Günler ilerledikçe daha geç akşam olmaya, hava dah geç kararmaya ve sabahlar gün daha erken aydınlanmaya başlıyor. Bu da vücudun uyku hormonu olan melatonini daha az boşaltmasına neden oluyor. Bunun sonucunda da uzun uyku süreçlerimiz kısalıyor, uyku yetmiyor ve bu da bizi yoruyor. Ayrıca kış boyu tek taraflı beslenme şekli, hareketsizlik ve sık sık üşütüp hasta olmak vücudumuzdaki güç ve vitamin deposunu tüketmiş oluyor. Yine de tüm bunlar için birşeyler yapabiliriz...

Bahar yorgunluğuna karşı öneriler

Meyve, sebze ve kepekli ürünleri sık tüketin.

Açık havada bolca hareket yapın. Sık sık merdiven çıkın, bisiklete binin. Ya da spora gidin.

Kan dolaşımını harekete geçirmek için sabahları jimnastik yapın, duş alın ve özellikle duşunuza soğuk suyla son verin. Ayrıca banyo yaparken, küvete biberiyeli jeller döküp banyoda dinlenin.

Bağışıklık sisteminizi güçlendirmek için sık sık saunaya gidin. Böylece vücudunuz ısı değişimlerine uymayı öğrenecektir.

Gardrobunuzu yenileyin. Kış tonlarını artık terkedip yerine açık ve taze renkler koyarak kendinize pozitif enerjiler aşılayın. Tüm bunlara rağmen yine de bahar üstünüze geliyor ve yorgunluk veriyorsa, bırakın versin! İyice esneyin ve gerinin. İşlere biraz ara verin. Koltuğunuzda şöyle arkanıza yaslanıp gözlerinizi kapatın ve dinlenin. Bu kadarlık birşey elbette ki hepten tembellik sayılmaz... Hele buna alışmak hiç değil.

Çocuğunuza ayakkabı alırken dikkat edin

Çocukların ayakları çabuk büyür... Sık sık da yeni ayakkabı almak gerekir... Çocuk ayakkabıları kaliteli malzemeden yapılmış olmalı ve ayağa tam oturmalıdır. Ayakkabı ayağa ufak geldiği takdirde ayağı sıkıp hatalı duruşa neden olabilir. Bu nedenle doğru ayakkabıyı almak çok önemlidir...

1 ile 3 yaşındaki çocukların her altı veya sekiz haftada bir ve 3 ile 6 yaşındaki çocukların da dört ile altı ayda bir olmak üzere ayaklarının büyüyüp büyümediklerini kontrol edin. 3 ile 6 yaş arasındaki çocukların ayakları yılda iki veya üç numara birden atar. Çocuğunuz, ayakkabısı ayaklarını sıktığında yakınmaz, ağlamaz. Çünkü o yaşlarda olan çocukların ayakları fazlasıyla yumuşak ve esnek olur. Ayakları, çok küçük ayakkabılara da ağrısız ve acısız bir şekilde sığabilir. Bu nedenle de çocuğun ayağına sağlıklı olan şekli vermesi için ayakkabı seçimi çok önemlidir. İşte size birkaç ipucu...

Çocuğunuza ayakkabıyı öğleden sonra alın...

Çocuk ayakkabısını sabah saatlerinde değil, öğleden sonra satın alın. Çünkü çocukların da ayakları büyüklerde olduğu gibi gün içinde şişebilir. Bu da ayağı normalden daha büyük gösterir. Böylece ayağa büyük numaralı ayakkabı alma riski artar. Veya tersi de olabilir...

Ölçüm yöntemleri...

Çocuğunuz yanınızda olmadan ayakkabı almayın. Küçük çocukların da ayakkabı alırken ayakkabıyı denemesi gerekir. Çocuğunuzun ayak ölçüsüne güvenmek yerine, uygun

ayakkabıyı bulmak için deneme yanılma yöntemlerini tercih edin. Bunu da çocuğunuzun sağlığı için yapın.

Baş parmakla ölçüm...

Ayakkabının ucuna baş parmağınızla bastırarak, ayakkabının çocuğunuzun ayağına tam oturup oturmadığını, büyük gelip gelmediğini anlayabilirsiniz. Ayakkabı en uzun ayak parmağından bir baş parmak ölçüsüyle uzun olmalıdır. Bu esnada çocuğunuzun ayakta durması gerekir. Ancak aslında bu yöntemin güvenirliği pek yoktur. Çünkü çocukların çoğu, ayaktayken ayakkabılarına baş parmağınızla bastırdığınızda otomatik olarak ayaklarını kasarlar ve bu da ayakkabının bolmuş gibi durmasını sağlar.

Karton kalıp...

Çocuğunuzun ayak numarasından daha kesin bir yöntemle emin olmak istiyorsanız ve etrafta ayağı ölçmek için hiç birşey yoksa, çocuğunuzun ayağının taslağını çıplak olarak bir kartona çizin. En uzun ayak parmağına 12 milimetre daha katın ve kartonu öyle kesin. Karton ayak kalıbı ayakkabıya oluyorsa, ayakkabı uygundur. Her ayak için ayrı şablon hazırlayın. Çünkü ayakların ölçüleri farklı olabilir.

Özel öçümler...

Ayakkabının genişliği de ayağa uygun olmalıdır. Özel ayakkabı mağazalarında ayağın genişliğini ve uzunluğunu kolayca ölçebilen ölçerler olur. Bunu satıcıya sorun...

Ayakkabının Malzemesi

Kararsız kaldığınız durumlarda; yumuşak, hafif ve esnek olan ayakkabıyı tercih edin. Bu tür ayakkabılarla hareket etmek daha kolay olur. Ayrıca ayakkabının tabanı kaymaya karşı dayanıklı bir malzemeden olmalı. Topuksuz olması da kaza riskini biraz da olsa azaltmaya yarar.

Ayakkabı alırken, destekleyici mantar tabanlardan uzak durun. Sağlıklı çocuk ayaklarının harekete yani antremana ihtiyacı vardır ve kendi kendilerini dengelemeleri iyidir.

Ayakkabıların dışı, hava alabilecek bir yapıda ve su geçirmez olmalıdır. Böylece ayakların uzun süre ayakkabıda durması sonucu oluşacak nemin dışarıya çıkması kolaylaşır. Ayakkabının içi ise ayaklarda oluşacak nem ve teri kolayca emip, dışarıya atabilecek malzemeden yapılmış olmalıdır.

Spor ayakkabılar, günümüzde bahsedildiğinden daha iyidir. Oldukça esnek olmakla birlikte ayakları sıkmazlar. Ancak topuk başlığının ve tabanın sağlam olmasına ve ayakta oluşacak nemi dışarıya atabilecek yapıda olmasına dikkat edin.

En tehlikeli lezzetin vakti geldi!

Baharın geldi ve havaların ısındı. Pek çok yerde renk renk cins cins mantar boy göstermeye başladı. Bu iştah açıcı mantara çok tehlikeli, çünkü mantarların büyük çoğunluğu zehirli. Hele bir de mantarla ilgili yanlış inançları doğru sanıyorsanız yandınız..

İlkbahar veya sonbaharda ağaç oyukları, kırlar ve tarla kenarlarında ortaya çıkan mantarlar bilinçsiz toplanıp tüketildiğinde sonu ölüme kadar varanistenmeyen durum ortaya çıkarıyor.

Adana İl Sağlık Müdürü Dr. Serdar Mercan, beslenmede sıkça kullanılan mantarların et kadar lezzetli olduğunun ifade edildiğini ancak protein yüzdesi açısından bakıldığında ete ulaşamadığını söyledi.

Doğada yetişen mantarlar ile kültürü yapılan mantarların türlere göre değişen oranlarda besin değerlerine sahip olduğunu kaydeden Mercan, kültür mantarı dışında türü bilinmeyen mantarların yenmesinin öldürücü etki ortaya çıkarabileceğini ifade etti.

Türkiye'de besin maddesi olarak tüketilen mantarlar yanında, tür olarak sayıları 40 civarında olan ve çeşitli toksik madde içeren mantar bulunduğunu belirten Mercan, "Gelişme dönemlerinde bu mantarların bilinçsizce toplanarak yenmesi ile oluşan zehirlenme olayları hemen hemen her yıl görülmektedir. Bu zehirlenmelerin bazıları ucuz atlatılırken, bazıları da üzücü olaylara yol açmaktadır. "dedi.

Zehirli mantarları kolayca tanımak için pratik ayrım noktaları olmadığını bu nedenle iyi tanınmayan, yabani, bilinmeyen mantarların yenmemesi gerektiğini anlatan Mercan, "Türü bilinmeyen mantarların yenmesi durumunda kalp rahatsızlıkları, çarpıntı, şuur bozukluları, bulantı, kusma, ishal, yüksek ateş, solunum va dolaşım yetersizliği meydana gelmektedir. Bu durumlarla karşılaşıldığında mutlaka en yakın sağlık kuruluşuna müracaat edilmelidir."şeklinde konuştu.

MANTARLA İLGİLİ YANLIŞ İNANIŞLAR

Mercan, halk arasında mantarlarla ilgili doğru olarak bilinen bazı bilgilerin de yanlış olduğunu belirterek bu yanlışlıkları şöyle sıraladı

"-Zehirli mantar gümüş kaşıkla kaynatılırsa kaşık kararır

-Sirkeli, tuzlu suda kaynatmak mantarın zehrini ortadan kaldırır

-Pişirilen mantarın zehiri kaybolur

- Mantar yoğurt ile yenirse zehirlemez

-Kurutulmuş mantar zehirlemez

- Çayırda yetişen mantar zehirlemez

-Ağaç üstündeki mantarlar zehirlemez

-Koparılınca mantarın rengi değişmezse zehirsizdir, iç kısım mavileşirse zehirlidir."

MANTAR ZEHİRLENMESİ % 85 ÖLÜMLE SONUÇLANIYOR

Orman Genel Müdürlüğü'nün verilerine göre sahip olduğu flora ve iklim koşulları nedeniyle değişik ortamlarda yetişen doğa mantarları yönünden oldukça zengin olan Türkiye'de 40 civarında yenen mantar türü yemeklik olarak toplanıyor. Toplanan bu mantarların içinden 25'e yakını ticarete konu edilip pazarlarda satılıyor ya da ihraç ediliyor. Dünyada yaklaşık 20 civarında türünün üretimi kültür ortamında yapılan mantarın zehirlisinin yenmesinin yüzde 85 ölümle sonuçlandığı belirtiliyor.

TUTKU SİNEMASI'NDA BU HAFTA
BEBEK (SEEDOF CHUCKY) - OCEAN,S 12
Rez. Tel : 513 64 06

ATLAS SİNEMASI'NDA BU HAFTA
İçimdeki Deniz - Balans ve Manevra
Rez. Tel : 512 03 46

GEMLİK REHBERİ

GEREKLİ TELEFONLAR	
İtfaiye	110
Polis İmdat	155
Jandarma İmdat	156
Jandarma K.	513 10 55
Polis Karakolu	513 18 79
Gar. Kom.	513 12 06
KAYMAKAMLIK	
Kaymakamlık	513 10 51
C.Savcılığı	513 10 53
C.Savcı Yrd.	513 29 54
Emniyet Müd.	513 10 28
ULAŞIM	
METRO	513 12 12
Aydın Turizm	513 20 77
Süzer Turizm	512 10 72
Kanberoğlu-Esadaş	514 45 49
Anytur	514 47 71
HASTANELER	
Devlet Hastanesi	513 92 00
SSK Hastanesi	513 23 29
Mer.Sağ.Ocağı	513 10 68
TAKSİLER	
Körfez Taksi	513 18 21
Çınar Taksi	513 24 67
Güven Taksi	513 32 40
Gemlik Taksi	513 23 24
Manastır Taksi	514 35 50

RESMİ DAİRELER	
TEK Arıza	513 20 66
TEK İşletme	513 45 03
Statyum	514 00 95
Orm.Böl.Şef.	513 12 86
Milli Eğt. Md.	513 11 74
Halk Kütüphane	513 13 53
Askerlik Şb.	513 10 57
Karayolları	513 13 08
Liman Baş.	513 11 33
Mal Müd.	513 10 95
Nüfus Md.	513 37 42
Özel İd. Md.	513 15 07
Tapu Sicl. Müd.	513 14 14
Müftülük	513 13 64
Gümrük Md.	524 85 86
Tekel Md.	513 10 42
Ver. Dairesi Md.	513 10 92
İlçe Tarım Müd.	513 11 86
İlçe Seç. Md.	513 77 77
Halk Eğitim Müd.	513 18 46
BELEDİYE	
Santral	513 45 21 -23
Başkanlık	513 45 20
Zabıta	513 24 32
Otobüs İşlet.	513 45 21-122
Su İşlet.	513 45 21 - 115
İtfaiye	513 23 25
Muhasebe Md.	513 45 21 -182
Yazı İşl. Md.	513 45 21 -111
Su Arıza	Yalnız 185

DENİZ OTOBÜSÜ	
Bursa	256 77 84
Mudanya	544 30 60
Yenikapı	(212) 516 12 12
Yalova	(226) 811 13 23
İDO İmam Aslan Dinlenme Tes.	513 23 94
VAPUR - FERİBOT	
Yalova	(226) 814 10 20
Topçular	(226) 363 43 19
Eskihisar	(262) 655 60 31
OTOBÜS	
Şehirlerarası	261 54 00
Otobüs Terminali	(18 Hat)
TÜP DAĞITICILARI	
Aygaz	513 12 95
Tekgaz	513 16 37
Ocakgaz	513 16 37
Ergaz	513 88 43
İpragaz	513 22 59
Habaşgaz	513 45 46
Yeni Likitgaz	513 65 00
BP Gaz	514 59 81
Bütünler Likitgaz	513 80 00
Akçagaz	514 88 70
Totalgaz	514 17 00
AKCAN PETROL	513 10 79
YERLİYURTLAR PETROL	613 30 33
TUNCAY OTO GAZ	513 14 25

NÖBETÇİ ECZANE

6 NİSAN ÇARŞAMBA
SERİM ECZANESİ
Demirsubaşı Mah.
Tel: 513 50 07

GEMLİK Körfez GÜNLÜK SİYASİ GAZETE

YEREL SÜRELİ YAYIN
YIL : 32 SAYI : 2099
FİYATI : 0.25 YTL. (KDV Dahil)
Sahibi : Kadri GÜLER
Sorumlu Yazı İşleri Müdürü : Serap GÜLER
Haber Müdürü : Seyfettin ŞEKERSÖZ
İstiklal Cad. Bora Sok. No:3/B
Tel : 513 96 83 Fax : 513 35 95 GEMLİK
Yönetim ve Basım Yeri : KÖRFEZ OFSET
Matbaacılık-Yayıncılık-Reklamcılık Tesisi
İstiklal Cad. Bora Sok. No:3/B GEMLİK
(Dini bayram Günleri ve Pazar günleri yayınlanmaz)

Gemlik Lisesi spor salonunda devam eden turnuvada final maçlarına kalmak için takımlar büyük çaba gösteriyor.

Voleybol'da güçlü takımlar rakip tanımıyor

Seyfettin ŞEKERSÖZ

İlçe Milli Eğitim Müdürlüğü İlçe LİG Heyeti'nin düzenlediği İlköğretim Okulları Voleybol Turnuvası'da güçlü takımlar rakiplerini kolay yeniyor.

Gemlik Lisesi spor salonunda devam eden turnuvada final maçlarına kalmak için takımlar büyük çaba gösteriyor.

ERKEKLER

Dün yapılan erkekler maçlarında 11 Eylül İlköğretim rakibi Hamidiye İlköğretim'i 25-17 ve 25-12'lik setlerle 2-0 yendi.

Günün ikinci maçında Umurbey Abdullah Fehmi, Engürücük İlköğretim'i 25-15 ve 25-21'lik setlerle 2-0 yenmeyi başardı.

KIZLARDA

Umurbey Abdullah Fehmi İlköğretim, rakibi Lale-Kemal Kılıç İlköğretim'i çekişmeli geçen maçta 25-27 25-11 ve 15-12'lik setlerle 2-1 yendi.

Kızların ikinci maçında ise Şehit Cemal İlköğretim takımı Engürücük İlköğretim'i 25-5 ve 2-7'lik setlerle kolay mağlup etti.

A.Fehmi İlköğretim Okulu (KIZLAR)

Engürücük İlköğretim Okulu (ERKEKLER)

Engürücük İlköğretim Okulu (KIZLAR)

Şehit Cemal İlköğretim Okulu (KIZLAR)

GÜRLE RESTAURANT'TA
Her Akşam Canlı Müzik ve Fasıl
Zengin meze çeşitleri - sıcak Izgara - Balık Çeşitleri-Salata Çeşitleri ve itinalı servisimizle hizmetinizdeyiz
Dıgıtürk Müessesemizde izlenebilir
Salonumuz Düğün, Sünnet, Nişan, Kokteyl ve Günleriniz için kiraya verilir

GÜRLE HOTEL
Tel: (0.224) 514 36 00 - 513 49 24

Küçükler Kaymakamlık Futbol Turnuvası'nda 11 Eylül takımı şampiyon oldu.

Turnuvanın en büyüğü; 11 Eylül İlköğretim

İlçe Milli Eğitim Müdürlüğü İlçe Lig Heyeti ile İlçe Spor Müdürlüğü'nün ortaklaşa organize ettiği İlköğretim Okulları Küçükler Kaymakamlık Futbol Turnuvası'nda 11 Eylül takımı şampiyon oldu. Şampiyon 11 Eylül finalde Lale Kemal'i 5-1 yendi. *Seyfettin ŞEKERSÖZ'ün haberi sayfa 12'de*

GEMLİK'İN İLK GÜNLÜK GAZETESİ

GEMLİK Körfez

TARAFSIZ SİYASİ GAZETE

7 Nisan 2005 Perşembe 25 YKr. (250.000 TL.)

Kaymakamlık Şampiyonasının kupası 11 Eylül İlköğretim Okulunun oldu

Tutuklanan acılı anne küçük Emirhan'ın gözleri önünde dövülerek nasıl öldürüldüğünü Mahkemede bir bir anlattı

Cesedi parçalayıp gömmek istemiş

Küçük Emirhan'ın üvey babası tarafından feci şekilde dövülerek öldürülmesine, kahvaltıda annesinin yedirdiği 4 yumurta neden olmuş

Kayhan Mahallesi 2 Nolu caddedeki Altıçiftlik Apartmanın birinci katında üvey babası Murat Toprak tarafından feci şekilde dövülerek öldürülen 5 yaşındaki Emirhan'ın acı öyküsünü anlatan annesi, çocuğunun gözü önünde ölümündeki ayrıntıları anlattı.

Kadri GÜLER'in haberi sayfa 3'de

Anne anne Semiha Semiz, küçük torununun tabutu başında gözyaşı dökerek dua etti.

Anne Melahat Semiz, mahkemede çocuğunun öldürülüşündeki tüyler ürperten ayrıntıları anlattı. Küçük Emirhan dün Balıkesir'in Işıklar Köyünde toprağa verildi.

Güne Bakış

Kadri GÜLER
kadri_guler@hotmail.com

En büyük cani insan..

İnsanın insana yaptığı... diye başlanır söze..

Kimse yapmazmış..

Doğru.

Doğayı tahrip eden, canlıları yok eden, güzellikleri çirkinleştiren, sevgiyi sevgisizleştiren, savaşlarla hemcinslerini yok eden hep insan değil mi?

İşte Gemlik'in imajını yine zedeleyen bir olay yaşadık önceki gün.

Küçücük, mahsum bir yavrunun hunharca dövülerek ölümüne neden olan bu kişiye insan denebilir mi?

Birlikte yaşadığı kadınını satacak kadar aşağılaşan bu kişiye insan denebilir mi?

Bir ananın yanında yavrusunu döverek ölmesine seyirci bu kişiye insan denebilir mi?

Bugün, gazetelerdeki manşetleri görür gibi oluyorum.

Ulusal basın, böylesine bulduğu bir malzemeyi bir günde tüketmez.

Hürriyet, küçük Emirhan'ın öldürülüşünü manşetten verdi.

Gemlik birkaç gün daha imaj kaybedecek.

Oysa, manşetlere başarılarla, güzelliklerle, çıkmak isterdik.

Bunu başaramıyoruz.

Aramızda nice insan kılıklı caniler dolaşıyor, dikkatli olalım.

Öğrenciler Polis'i unutmadı

Celal Bayar Anadolu Lisesi öğrencileri öğretmenleri Serpil Aka ile birlikte, İlçe Emniyet Müdürü Ali Kemal Kurt'u makamında ziyaret ederek kuruluş yıldönümünü kutladılar. 2'de

AKP'liler polisi kutladı

AK Parti İlçe Yönetim Kurulu üyeleri ve İl Genel Meclisi üyeleri, Polis Türk Polis Teşkilatı'nın 160. yıldönümü nedeniyle İlçe Emniyet Müdürü Ali Kemal Kurt'u makamında ziyaret ettiler. Haberi sayfa 2'de

Buluşma

Gürhan ÇETİNKAYA

En Önemli An, En Önemli Kişi, En Önemli İş.

Yaşamımızda her şeyin bir önemi vardır.En önemli kişi, en önemli an,en önemli iş.

Biliriz ama bir türlü sırasını saptayamayız.

Aslında olayları akışına bırakmak galiba en iyisi. Çünkü yaşam öncelikleri de kendiliğinden belirliyor.

Bir hikayeyle ama gerçeğe çok yakın bir hikayeyle size bir ipucu verelim.

"Bir zamanlar, bir kralın aklına şöyle bir düşünce geldi: 'Eğer bir işe ne zaman başlayacağımı, kimi dinleyeceğimi ve yapmam gereken en önemli şeyin ne olduğunu bilseydim, giriştiğim her işi başarırdım. 'Krallığın dört bir yanına,kim kendisine her iş için en uygun anı, bu iş için en gerekli kişinin kim olduğunu ve yapılması gereken en önemli şeyin ne olduğunu öğretirse, ona büyük bir ödül vereceğini duyurdu. Bilgeler, kralın huzurunda toplandı; fakat sorulara verdikleri yanıtlar, birbirinden tümüyle farklı oldu. Kral, hâlâ doğru yanıtları aradığı için, yakınlardaki bir bilgeye danışmaya karar verdi.

Bilge kişi, hiç ayrılmadığı bir ağaç kovuğunda yaşıyor; yanına halk dışında kimseyi kabul etmiyordu.

Bu nedenle kral, halktan biri gibi giyindi ve yola düştü. Bilge kişinin yaşadığı kovuğa yaklaştıklarında, kral atından indi ve korumalarını orada bırakıp yola tek başına koyuldu.

Bilgenin olduğu yere vardığında onu, yaşadığı kovuğun önüne çiçek tarhları kazarken gördü.

"Ey bilge kişi, size birkaç önemli konuda danışmaya geldim. Doğru şeyi doğru zamanda yapmayı nasıl öğrenebilirim? En fazla gereksinim duyduğum, dolayısıyla ötekilerden daha fazla ilgi göstermem gereken kişiler kimdir? En önemli ve her şeyden önce gelen sorum ise şu: Kendimi vermem gereken işler nelerdir?"

Bilge, büyük bir dikkatle kralı dinledi, fakat bir yanıt vermedi. Döndü,yapmakta olduğu işini sürdürdü.

Yoruldunuz" dedi kral. "Küreği bana verin de siz biraz dinlenin." Bilge kişi, "Sağ olun" dedi ve küreği krala verdi, yere oturup dinlenmeye başladı.

Kral, iki tarh kazdıktan sonra sorularını yineledi.

Bilge kişi, ona yanıt vermek yerine ayağa kalktı; elini küreğe uzattı ve

"Siz biraz dinlenin; bir parça da ben çalışayım" dedi. Fakat kral, küreği onavermedi; tarh kazmayı sürdürdü.

Saatler birbirini kovalıyor, güneş yavaş yavaş ağaçların ardından batmaya başlıyordu. Sonunda, kazmayı toprağa saplayıp bilgeye döndü:

"Ey bilge kişi, senin yanına, sorularıma bir yanıt bulmak için geldim, Eğer yanıt vermeyeceksen, söyle de evime döneyim."

Bilge kişi, gözlerini uzaklara dikti : "Bak, bir adam koşarak buraya geliyor, Bakalım kimmiş, ne istiyormuş..."

DEVAMI YARIN..

AK Parti İlçe Yönetimi, Türk Polis Teşkilatının 160. kuruluş Yıldönümü'nü İlçe Emniyet Müdürlüğü'ne yaptıkları ziyaretle kutladılar.

AKP'liler polisi kutladı

Seyfettin ŞEKERSÖZ

AK Parti İlçe Yönetimi, Türk Polis Teşkilatının 160. kuruluş Yıldönümü'nü İlçe Emniyet Müdürlüğü'ne yaptıkları ziyaretle kutladılar. Kalabalık bir heyetle Emniyet Müdürü Ali Kemal Kurt'u makamında ziyaret eden AKP'liler, polisin yaptığı başarılı çalışmalardan ötürü teşekkür ettiler. Kutlamayı bizzat gelerek yapmak istediklerini ifade eden İlçe Başkanı Enver Şahin, her zaman polisin destekçisi olacaklarını söyledi.

Emniyet Müdürü Ali Kemal Kurt'ta ziyaretten memnun olduğunu belirterek Emniyet'in yaptığı çalışmalar hakkında kendilerine aydınlatıcı bilgiler verdi.

Öğrenciler Polis'i unutmadı

Seyfettin ŞEKERSÖZ

Türk Polis Teşkilatının 160. kuruluş yıldönümü nedeniyle Celal Bayar Anadolu Lisesi öğrencileri Emniyet müdürlüğün'i ziyaret etti. Beden Eğitimi Öğretmenleri Serpil Aka ile birlikte İlçe Emniyet Müdürü Ali Kemal Kurt'u makamında ziyaret eden öğrenciler, polisin kuruluş yıldönümünü kutladılar. Emniyet Müdürü Ali Kemal Kurt'tan ilçede yaşanan olaylar hakkında bilgiler alan öğrenciler kötü alışkanlıklara yönelmeyecekleri konusunda söz verdiler.

Celal Bayar Anadolu Lisesi öğrencileri Emniyet Müdürü'nü ziyaret ederek kutlama yaptılar

Tutuklanan acılı anne küçük Emirhan'ın gözleri önünde dövülerek nasıl öldürüldüğünü Mahkemede bir bir anlattı

Cesedi parçalayıp gömmek istemiş

Küçük Emirhan'ın üvey babası tarafından feci şekilde dövülerek öldürülmesine, kahvaltıda annesinin yedirdiği 4 yumurta neden olmuş

Kadri GÜLER-
Türkiye dün, Kayhan Mahallesi iki nolu caddede bulunan Altıçiftlik Apartmanının birinci katında üvey babası tarafından hunharca öldürülen Küçük Emirhan'ı konuşuyor.
Önceki gün, Gemlik Adliyesi'ne çıkarılan küçük Emirhan'ın ölümüne neden olan üvey baba Murat Topal ve annesi Melahat Semiz'in tutuklanmasından sonra, ölüm olayının bilinmeyen yönleri ortaya çıktı.
ilk eşinden ayrıldıktan sonra hemşehrisi Murat Topal ile yasak ilişkiye giren ve 5 yaşındaki oğlu Emirhan ile 2 yaşındaki Ahmet Efe'yi de yanına alan Melahat Semiz, Gemlik'e yerleştikten sonra sevgilisinin kendini erkeklere para karşılığı sattığını söyledi.
Mahkeme tutaklarına yansıyan ve küçük Emirhan'ın ölümünü yargıca safha safa anlatan acılı anne, tüm sorunun olay günü sabah kahvaltısında 4 yumurtanın oğlu Emirhan ile Ahmet Efe'ye yedirmesinden sonra başlandığını söyledi.
Anne Melahat Semiz olayı şöyle anlattı:
" Olay günü Balıkesir'den annem beni telefonla aradı ve Murat'ı polislerin aradığını, cezası olduğunu söyledi.
Murat, bana anneme evde olmadığını söyletti. Ben evde yokken, bakkaldan 4 bira aldırtmış. Murat bana zorla fuhuş yaptırmaktaydı.
O gün saat 20.oo sıralarında biriyle ilişkiye girmek için evden dışarıya çıktım.
Saat 22.30 sıralarında eve döndüğümde, Murat evde bira içmeye devam ediyordu. Ben, gelmeden biraz önce, büyük oğlum Emirhan'a "senin baban kim" diye sormuş. Emirhan ,"Ender" diye cevaplamış.
Buna sinirlenerek yeniden sormuş ve korkan çocuk "sensin" demiş.
Ben eve girdiğimde konuşma sürüyordu. Murat yeniden oğluma, "Ben değilim lan" diye cevap verdi.. Murat Emirha'a yine "Senin baban kim" diye sorunca, Emirhan da bu kez, "Benim babam Ender. O beni deniz kenarına götürüyor, şeker alıyor, yüzmeye götürüyor." dedi.
Sabah kahvaltıda pişirdiğim bütün yumurtaları oğlum Emirhan'ın yediğimi anlatarak, çocuklardan ve benden bıktığını ve sinirlendiğini söyleyerek Emirhan'a tekrar vurmağa başladı.
Emirhan'ı yanına çekerek iki yumruğuyla göğsüne vurdu. Oğlum yere düşüp kafasını vurdu. Sinirini alamayan Murat, sonra bir de tokat attı.
Emirhan'a sonra yumruk attı. Çocuk divandan yere sırtüstü düştü. Kafasının yere çarptı.
Çüncü kez, tekrar yüzüne tokat attı.
Emirhan' ın başı tekrar yere çarptı. Ağzı burnu kanamaya başladı. Elini yüzünü temizledim. Bu kez yine vurmaya başladı. Emirhan'ın gözleri kaymaya başladı, dişleri kilitlendi. Yanında oturduğumda dişlerini açmaya çalıştım.
Murat yanıma geldi ve bana "çekil" dedi ve itti. Çocuğun yakasından tutarak sürükleyerek banyoya götürdü. O sırada Emirhan ayakları ile çırpınıyordu. Banyo da yere yatırdı. Emirhan inliyordu.
Ayılsın diye bir kova üzerine su döktü.

Melahat Semiz mahkemede olanları bir bir anlattı

Ben, oğlumu kucağıma aldım. İkimizi birlikte duşun altına soktu.
"Yeter artık" diye bağırdım. "Sus seni de gebertirim" dedi.
Çocuğu yatağa yatırdım kıyafetlerini değiştirdim. Ağzını temizledim. Murat bana "dokunma yeter" dedi. Dişlerli kilitleniyordu. "Elleme o kendinde değil" dedi. Ben "doktora götürelim" dedim.
"Seni de çocukları da öldürürüm." diye tehdit etti. "Birini götürdün başımı yaktın, yine yakarsın." diye bağırdı. Yalvarmalarıma karşı çıkış kapısının önüne yatak koyup beni engelledi. Anahtarları da alarak doktora gitmemi engelledi.
Ben "çocuk ölecek" dedim. "Bırak ölsün, yarın gider teslim olurum." dedi. "Onun cezasını da yatarım" diye bağırmaya başladı. Sonra kendisi uyudu.
Oğlumu yatırdım. Gece, saat 3.oo sıralarında katlığımda Emirhan'ın nefesi duyulmuyordu. Ayakları buz gibiydi, kalbini dinledim ölmüştü." dedi.
BİRLİKTE ÖLMELİM
Anne Melahat Semiz daha sonra oğlu Emirhan'ın yaşatmak için kalp masajı yaptığını, değişiklik olmadığı için Murat ın da mesaj yaptığını söyledi.
Anne Semiz, "O zaman oğlumun öldüğünü anladım."dedi.
Ölen çocuğu kucağına alan anne, Emirhan'ın hareket etmeyince, öldüğüne kanaat getirerek, çocuğunu yatağa yatırdıktan sonra üzerine battaniye ile örttüler.
Acılı anneye döven zalim üvey baba, "Sesini çıkarma yoksa seni de gebertirim"diye bağırır. Annenin "ne olur Ahmedime bir şey yapma" diye yalvarmasına "Tamam bir şey yapmayacağım. Sakın bağırma" dediği de öğrenildi.
Daha sonra Murat'a gitmek için yalvardığını söyleyen anneye *"Seni de keserim, çocuğunu da keserim. Sonra gider banyoya kendimi asarım"* diyen Murat Topal, *"Ben gidip teslim olduktan sonra cesedi nereye götürürseng ötür"*der. Sabah olunca Murat'a *"teslim ol"* diyen Melahat Semiz'e, *"Ben teslim olmam. Zaten cezam var. Bunu da üstüne ekletip 20 yıl yatamam. Kes sesini. Cesedi parçalar, zeytinliklere gömer, kayboldu süsü veririm. Ben seni bırakmam, ikimiz birlikte intihar edeceğiz."* dedi.
BAVULLA BALIKESİR'E YOLLUYOR
Acılı anne oğlunun Gemlik'te gömülmesine izin vermeyerek, Balıkesir'e götürüp orada gömmeyi teklif edince, Murat'ın yatıştığını görür.
Melahat Semiz olayın sonrasını şöyle anlatır:
" Bunun üzerine Balıkesir'e götürme dedi. Israr ettim. Beni ve Ahmet Efe'ye alıp sahildeki çay bahçesine götürdü. 'Siz burada bekleyin benim işim var' deyip gitti. O sırada Emirhan'ın cesedi evde kalmıştı. Kendisi kardeşinin iş yerine gitti. Döndüğünde, yanında bira ve fare zehiri vardı. Eve gittik. "Sen bizi üç arabasına bindir." dedim. *'Göndermiyeceğim'* dedi. Israrım üzerine *'saat 17. oo arabasıyla gidersiniz'* dedi. *Evdeki valizi alıp Emirhan'ı içine yerleştirdi. Bağlamam için bana bakkaldan ip aldırdı. Valizin açık kalan kısımlarına da havlu ve eşofmanları koyup ka pattı. Valizi bağladı. Murat, valizi sırtında getirip bagaja koydu. Gemlik Belediye otobüsüyle Bursa Terminaline gittik. Metro firmasından bilet aldı. Kendisi valizi yerleştirdi. Fişleri bana verdi. 'Ben gelirsem beni Balıkesir de yakalarlar' diyerek, benimle gelmedi. Bana 15 milyon lira para verdi. Ben Balıkesir'e hareket ettim. Susurluk'ta otobüs durunca annemi arayıp, beni karşılamaları istedim. Saat 03.oo de Balıkesir'e geldiğimde annem ve ağabeyim bizi karşıladı. Durumu onlara anlatınca ağabeyim beni eve götürmedi, doğrudan* jandarma karakoluna götürdü."
Küçük Emirhan'ın acılı ölümü sonunda dün Balıkesirden Bursa Adli Tıp Kurumuna gelen babası oğlunun cesedini alarak Balıkesir'e götürdü. Emirhan balıkesir'de toprağa verildi. Bu arada küçük Ahmet Efe'nin dövülmesi nedeniyle Murat Toprak'ın şimkayeti sonucu 7 ay ceza alması sırasında mahkeme hakiminin melaat Semiz'e "kızım sana bu adamdan hayır yok. Git annenin evinde kal"dediği ve adliyede para toplanarak MKelahat semiz'in Balıkesir'e gönderildiği öğrenildi.

Mertçe

Sinan MERTOĞLU

GAYE

Büyük gazetelerde başka konu yokmuş gibi Atatürk Mason mu idi, değil mi idi diye tartışılıyor.. Mason derneklerini kapa tan, nasıl mason olabilir ki? Gaye başka...

Görevlerinde başarılı çalışmalar yapan yöneticileri Kaymakam Mehmet Baygül Takdirname ile ödüllendirdi.

Başarılı yöneticilere takdirname

Seyfettin ŞEKERSÖZ

Görevlerinde başarılı çalışmalar yapan yöneticileri Kaymakam Mehmet Baygül Takdirname ile ödüllendirdi.

Tayini çıkan Vergi Dairesi Müdürü Yakup Ceylan, Emekli olan Cumhuriyet İlköğretim Okulu Müdürü Emir Şahin ile Şehit Etem İlköğretim Okulu Müdürü Mümin Torlak başarılı hizmetlerinden dolayı takdirname aldılar.

Kaymakam Mehmet Baygül'ün makamında yapılan törende Hükümet Binasındaki birim müdürleri de katıldı.

Gemlik Vergi Dairesinde başlattığı otomasyon çalışmaları ile bilgisayar sistemine geçilmesinde başarılı çalışmalar yapan Yakup Ceylan ile Cumhuriyet İlköğretim Okulu'nun yeniden restorasyon çalışmalarında hizmeti olan ve Emekliliğe ayrılan Emir Şahin'e takdirname veren Kaymakam Baygül, çalışmalarından dolayı kendilerine teşekkür etti.

Şehit Etem İlköğretim Okulu Müdürü mümin Torlak ise fakir bölgede bulunan okulun ihtiyaçlarını karşılamada gösterdiği gayreti ve açtığı okuma yazma kurslarının başarıya ulaşmasındaki hizmeti nedeniyle Takdirnameyle ödüllendirildi.

Kaymakam Mehmet Baygül, Yakup Ceylan'a takdirname verirken

Kaymakamlık müessesesinin ceza müessesesi olmadığının bir kez daha altını çizen Baygül, "Tüm arkadaşlarımın çalışmalarından son derece memnunum. Bu takdirnameler hepimize verilen bir ödüldür" dedi.

Kaymakam Mehmet Baygül, Emir Şahin'e takdirname verirken

Kaymakam Mehmet Baygül, Mümin Torlak'a takdirname verirken

Vergi rekortmenleri

Dünden devam;

49- Feridun KAHRAMAN	18.635,00
50- Muhammed ETKESER	15.698,12
51- Tamer DÜNDAR	17.532,57
52- Mustafa Kemal NALCI	16.850,00
53- Neriman AY	16.183,84
54- Şeyda SARAL	15.988,15
55- İbrahim Fehmi KULABER	15.839,35
56- Uğur ŞİMŞEK	15.568,65
57- Hasan BAYER	15.245,01
58- Koray GÜNEŞ	15.057,08
59- Yadigar AKIN	14.947,39
60- Ünal BAYER	14.740,17
61- Murat SÜMER	14.129,17
62- İbrahim ERSÖZ	13.951,65
63- Berrin KAHRAMAN	13,944,58
64- Mehmet KAHRAMAN	13.870,63
65- A. Murat SOLAKSUBAŞI	13.829,09
66- Fatma Berna KISTAK	13.768,82
67- Yalçın GÜLOVA	13.647,54
68- Ahmet GENCER	13.645,99
69- İbrahim ETKESER	11.202,72
70- Gökhan TAYLAN	13.529,25
71- Tevfik SOLAKSUBAŞI	13.076,28
72- Tuğran SELÇUK	12.904,38
73- Erdoğan BARUTÇUOĞLU	12.655,88
74- Hürkan KARABOĞA	12.310,20
75- Oya KILIÇ	12.210,58
76- Abdullah KAVLAK	12.129,09
77- Alaattin AKCAN	11.970,48
78- Atila ETKESER	10.047,44
79- İbrahim ÇAKAR	11.746,49
80- Ekrem AKIN	11.399,52
81- Yusuf ÇALIŞKAN	11.296,19
82- Talat KARAKAŞ	11.284,57
83- Ali ATAN	11.293,26
84- Kaya TURA	10.891,59
85- Ersin YAVUZ	10.586,20
86- Hüseyin SÖNMEZ	10.558,58
87- Levent Süha GİRGİN	10.408,03

Ziraat Bankası'na ATM yapılıyor

Seyfettin ŞEKERSÖZ

Gemlik'te 12 bin emekliye hizmet veren, Ziraat Bankası'na ikinci ATM cihazı yapılıyor.

Pazar günü yerine yerleştirilecek olan ATM cihazının yeni ve sıfır olduğu bildirilirken eski ATM cihazının da yenileneceği öğrenildi.

Uzun zamandan beri banka önünde kuyrukların oluşması emeklileri sıkıntıya sokarken ikinci ATM cihazının gelmesi rahatlık sağlayacak.

Yaz aylarında gelen yazlıkçılarında Ziraat bankası ATM'lerinden faydalandığı göz önüne alındığında yaklaşık 20 bin emekliye hizmet veren ATM cihazlarının son sistem Siemens marka olacağı belirtildi.

AK Parti İlçe Yönetimi, Sivil Toplum Örgütlerine yönelik kahvaltılı toplantı düzenledi.

Akp'den kahvaltılı toplantı

Seyfettin ŞEKERSÖZ

AK Parti İlçe Yönetimi, Sivil Toplum Örgütlerine yönelik kahvaltılı toplantı düzenledi. Cumartesi günü saat 10.00 da Milton Gazinosunda yapılacak toplantıda sivil toplum örgütlerinin düşünce ve projeleri hakkında bilgiler alınacak. İlçe Başkanı Enver şahin, yaptığı açıklamada. temsili demokrasinin çoğulcu, katılımcı ve yarışmacı niteliğini parti olarak

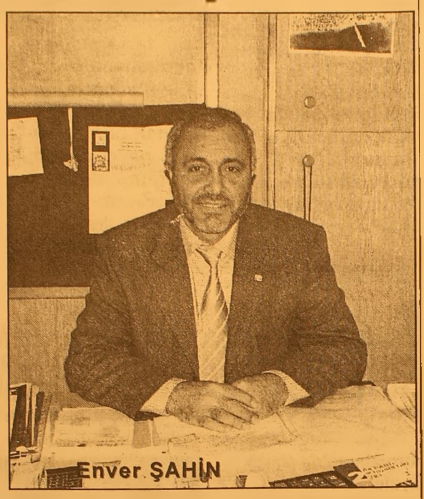
Enver ŞAHİN

önemsediklerinin altını çizerek, "Bu özelliklerin hayata geçirilmesinde verimli, kaliteli ve denetimli bir kamu yönetiminin kurulmasında ve sürdürülmesinde, sivil toplum örgütlerinin önemine ve vazgeçilmezliğine inanıyoruz" dedi.

İl Birincisi karateciler Sivas'a gitti

Seyfettin ŞEKERSÖZ

Bursa'da yapılan Yıldızlar Karate Şampiyonası'nda kilolarında İl Birincisi olan başarılı öğrenciler Sivas'a gitti. 9-10 Nisan 2005 günü Sivas'ta yapılacak Yıldızlar Türkiye Şampiyonası'na katılacak olan 11 Eylül İlköğretim Okulu 7/D sınıfı öğrencisi M. Hasan Demirci, 50 kilo-da Gemlik'i temsil edecek. Okul bahçesinde toplanan sınıf arkadaşları ve öğretmenleri Hasan Demirci'yi alkışlar arasında uğurlarken kendisinden başarı beklediklerini söylediler.

DİĞER ŞAMPİYON ATATÜRK'TEN

Öte yandan

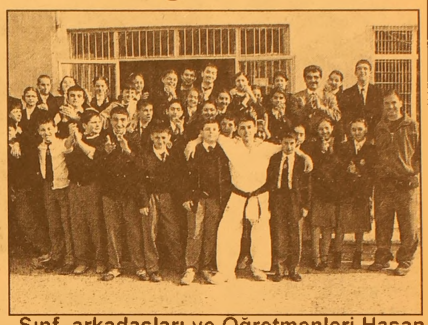
Sınf arkadaşları ve Öğretmenleri Hasan Demirci'yi uğurlarken

Bursa'da yapılan İl Birinciliğinde 60 kiloda birinci olan Atatürk İlköğretim Okulu öğrencisi Uğur Gülhan, birlikte Sivas'a gidecekleri arkadaşı Hasan Demirci ile birlikte Gemlik'e şampiyon olarak döneceklerini söyledi.

GÜRLE RESTAURANT'TA
Her Akşam Canlı Müzik ve Fasıl
Zengin meze çeşitleri - sıcak Izgara - Balık Çeşitleri-Salata Çeşitleri ve itinalı servisimizle hizmetinizdeyiz
Salonumuz Düğün, Sünnet, Nişan, Kokteyl ve Günleriniz için kiraya verilir
Dıgıtürk Müessesemizde izlenebilir

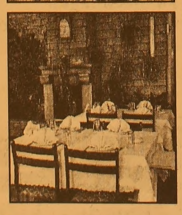

GÜRLE HOTEL
Tel: (0.224) 514 36 00 - 513 49 24

SATILIK VİLLA
Umurbey Polatkan Caddesi'nde restore edilmiş, kullanıma hazır 2 katlı, bahçeli, kat kaloriferli Sahibinden Satılık LÜKS VİLLA
Tel : 513 96 83

SAHİBİNDEN SATILIK OTO
1996 Model Ford Escort CLX 1.6 Metalik Gri - Hidrolik Direksiyon - Çelik Jant - Ön camlar otomatik
0.535. 378 18 00

ABONE OLDUNUZ MU?
Körfez GÜNLÜK SIYASI GAZETE
ABONE OLUN OKUYUN OKUTUN

Talabani'nin Devlet Başkanlığı kutlanıyor

Irak Kürtleri'nin "amca"sı olarak kabul edilen Celal Talabani'nin cumhurbaşkanı seçilmesi üzerine, Erbil halkı sokaklara dökülerek kutlamalara başladı.
1975 yılında Kürdistan Yurtseverler Birliği'ni (KYB) kuran Talabani, 1980'lerde Saddam Hüseyin rejimine karşı ayaklandı.
1933'te Bağdat'ın 400 kilometre kuzey doğusundaki Kalkan Köyü'nde doğan Talabani, Irak yönetimine karşı 1961 yılında gerçekleştirilen ayaklanmaya katıldı.
Talabani bugün Irak Parlamentosu'nda gerçekleştirilen seçimde, 275 sandalyeli meclisten 227 oy alarak resmen Devlet Başkanlığı'na seçildi. Böylelikle Talabani, Irak tarihinde seçimle yönetime gelen ilk devlet başkanı oldu.
Seçim sonuçlarının açıklanmasından hemen sonra Erbil halkı sokaklara döküldü ve Celal Talabani'nin Devlet Başkanlığı'na getirilmesini coşkuyla kutlamaya başladı.
Şehrin her bir tarafı Talabani posterleri ile donatıldı ve halk, gelin arabası gibi süslediği arabalarıyla caddelere akın etti.
Erbil halkı, Kürdistan bayrakları ve Talabani posterleri ile "Yaşasın Başkan", "Yaşasın Kürtler" sloganları atarak kutlamalara katıldı.

Kıbrıs davasında sevindirici karar

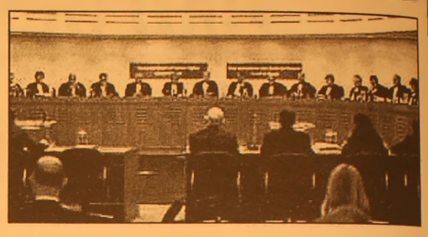

Avrupa İnsan Hakları Mahkemesi (AİHM), Kıbrıs Rum kesiminden Türkiye aleyhine yapılan şikayetlerde "pilot dava" seçilen başvurunun incelenmeye alınmasını kabul etti.
AİHM, bununla birlikte, KKTC'de kurulan ve Rumların mal ve mülk iddialarını araştırmakla görevlendirilen tazmin komisyonunun, eksikliklerini tamamlaması halinde kabul edilebileceği mesajını verdi.
Rumlar, bu komisyonun gayri meşru olduğunu iddia ediyorlardı.
AİHM'nin ileride Rum davalarını tazmin komisyonuna göndermesi halinde, Kıbrıs Rum kesiminden gelen ve Türkiye için sorun yaratan davaların seyri önemli ölçüde değişecek.

Kırgızistan'da valilik binası işgal edildi

Kırgızistan'da Narın Eyalet Mahkemesi'nin 33. bölgede seçimleri iptal etmesini protesto eden kişiler, valilik ve adliye binalarını işgal ettiler.
Öte yandan, Kırgızistan Merkez Bankası'nın Calalabad Şubesi'nde 500 bin dolar kadar para kayboldu.
adaylardan Karganbek Samakov'un taraftarları, mahkeme kararının adil olmadığını öne sürerek, Samakov'un seçim yasasını ihlal etmediğini iddia ediyorlar.
Sayıları hakkında çelişkili bilgiler verilen ve işgal sırasında herhangi bir engellemeyle karşılaşmayan eylemcilerin, mahkemenin kararı düzeltilinceye kadar işgali sürdürecekleri belirtildi.

MERKEZ BANKASININ 500 BİN DOLARI KAYIP

Öte yandan, Kırgızistan Merkez Bankası'nın Calalabad Şubesi'nde 20 milyon Som (yaklaşık 500 bin dolar) kayboldu.
Kırgızistan Başsavcılığı, ayaklanma sırasında Merkez Bankası'nın Calalabad Şubesi'nde bulunan 100 milyon som'un, muhafaza edilmek üzere Eyalet İçişleri Dairesi'ne gönderildiğini, ancak bu paranın daireye 20 milyon som eksik olarak geldiğinin belirlendiğini açıkladı.
Başsavcılık, olayla ilgili soruşturmanın başlatıldığını duyurdu.
Başsavcılık ayrıca, ülkenin en büyük GSM operatörü olan ve devrik lider Askar Akayev'in oğluna ait olduğu iddia edilen BİTEL'in de incelemeye alındığını açıkladı.
Başsavcılık, anonim şirket yapısındaki BİTEL'in resmi sahiplerinin kimler olduğunu belirlemeye çalışacak.

BAYRAMOĞLU'NDAN ŞOK KAMPANYA !

LAXON TELSİZ TELEFONLARI 2 YIL GARANTİLİ

80 YTL PEŞİN - Taksitle 10 YTL Peşin 10 YTL x 9 Taksit

UYDU SİSTEMLERİ

270 YTL PEŞİN - Taksitle 35 YTL Peşin 35 YTL x 9 Taksit

- BUZDOLABI
- AVİZE ÇEŞİTLERİ
- HER MARKA MASA TELEFONLARI
- TELSİZ TELEFONLAR
- ELEKTRİK SÜPÜRGELERİ FRİTÖZLER

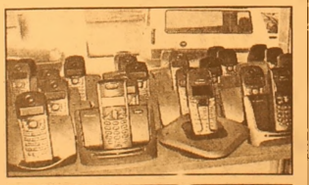

TÜM ELEKTRİKLİ EV ALETLERİ - CİHAZLAR TÜM ÜRÜNLERDE 12 AYA VARAN TAKSİTLER

BAYRAMOĞLU EMLAK'TA
SATILIK - KİRALIK DAİRELER
İŞ YERLERİ - ARSALAR- ARAZİLER

Kordonda Kelepir 2+1 kaloriferli ve asansörlü, deniz manzaralı 100 m² daire

Merkez: İbrahim Akıt Cad. PTT Karşısı
Tel: (0.224) 513 34 37
Şube: Kayhan Mah.2 Nolu Cad. No: 20
Tel: (0.224) 514 20 10

ELEMAN ARANIYOR

Bilgisayar kullanabilen tecrübeli bayan muhasebeci ve pompa görevlisi elemanlar alınacaktır.
Müracat Tel: 0.224 522 81 90 - 522 81 04
Faks Tel: 0.224 522 82 65
YELTEKİNLER PETROL

Başbakanlık'ta TCK zirvesi

Basın Konseyi Başkanı Oktay Ekşi, yeni Türk Ceza Kanunu'nda (TCK) basın özgürlüğünü kısıtlayan maddelerle ilgili gazetecilerin taleplerini iletmek üzere Başbakan Recep Tayyip Erdoğan ile görüştü. Ekşi, Başbakan Erdoğan'a gazetecilerin taleplerini içeren 13 maddelik bir rapor sundu. Başbakanlık Merkez Bina'da yaklaşık 1 saat süren görüşmeye Ekşi'nin yanı sıra Hürriyet Gazetesi İcra Kurulu Başkanı Vuslat Doğan Sabancı, Basın Konseyi Yüksek Kurulu Başkanı Turgut Kazan, Zaman Gazetesi Genel Yayın Yönetmeni Ekrem Dumanlı ve Vatan Gazetesi Genel Yayın Yönetmeni Tayfun Devecioğlu katıldı. Görüşmede hükümeti temsilen Devlet Bakanı Beşir Atalay ve Adalet Bakanı Cemil Çiçek hazır bulundu.

Görüşmenin ardından Başbakanlık'tan ayrılırken gazetecilere bir açıklama yapan Oktay Ekşi, Başbakan Erdoğan'ın daveti üzerine buraya geldiğini ve TCK ile ilgili görüş alış verişinde bulunduklarını söyledi. Gazetecilerin kendi pratiklerini aktardığını ve Hükümetin buna nasıl yaklaştığını öğrenme fırsatı bulduklarını dile getiren Ekşi, "İtiraf edeyim ki, Başbakanlık'tan memnuniyetle ayrılıyorum" dedi. TCK ile ilgili Nisan ayında değişiklik öngören bir tasarının tamamlanacağını, bu tasarının da Mayıs ayında yasalaşacağı izlenimini aldıklarını vurgulayan Ekşi, Başbakan Erdoğan'a 13 maddeden oluşan bir rapor sunduklarını bildirdi.

Erdoğan'ın yaklaşımını son derece iyimser bulduğunu anlatan Ekşi, gazetecilerin sorularını da cevaplandırdı.

Ekşi, Başbakan Erdoğan'ın 'Bazı gazeteciler iş takibi yapıyor' yönündeki sözlerinin görüşmede gündeme gelip gelmediğinin sorulması üzerine, "Biz o konulara girmedik. Bir gazeteci olarak sorgulama amacıyla girseydim, yakasını bırakmazdım. Oyunun kuralları var. Hangi amaçlarla görüşmeyi yapıyorsanız, o çerçevede kalırsınız. Karşı tarafı bir sürpriz ile karşı karşıya bırakmak zarafet kurallarıyla bağdaşmaz" şeklinde konuştu.Ekşi, toplantıda bundan sonraki çalışmalara meslek kuruluşlarından da iki temsilciyle katılmasını kararlaştırıldığını bildirdi. Ekşi, Basın Konseyi Yüksek Kurulu Başkanı Kazan ve Sabah Medya Grubu Hukuk Danışmanı Mehmet İplikçioğlu'nun da Bakanlık'taki komisyon çalışmalarına katılacağını açıkladı.Başbakan Erdoğan'dan 15 Mart'ta randevu isteyen, ancak 13 gün bu talebe cevap gelmeyince talebini geri çektiğini açıklayan Ekşi, Başbakan Erdoğan'ın Özel Kalem Müdürü aracılığıyla Cuma günü kendisini aradığını söyledi. Bu konunun görüşmede gündeme gelmediğini belirten Ekşi, "Sayın Başbakan görüşme arzusunu cuma akşam bana söyledi. demekle yetindi.

Savcı emri olmadan üst aranmayacak

Adalet Bakanlığı ve İçişleri Bakanlığı, 1 Haziran 2005 tarihinde yürürlüğe girecek olan yeni TCK ile tamamlayıcı yasal düzenlemelerin alt yapısını hazırlanan yönetmeliklerle oluşturuyor.

Hazırlanan 'Adli Önleme Aramaları Yönetmeliği' ile kolluk güçleri tarafından yapılacak aramaların esas ve usulleri belirlendi.

Yönetmeliğe göre savcının yazılı emri olmadan arama ve el koyma yapılamayacak, Savcının yazılı emri olmadan kimsenin üstü, özel kağıtları, eşyası ve aracı aranmayacak, konutuna girilmeyecek ve eşyalarına el konulmayacak.

Kolluk birimleri savcı olmadan avukat bürolarında arama yapamayacak. Hakim ve mülki amirin yazılı emri olmadan derneklerde hiçbir arama gerçekleştirilmeyecek. Ancak hakkında gıyabi tutuklama kararı verilenler ile bu kişilerin kullandıkları araçlar emre gerek olmadan aranabilecek.

Yönetmeliğe göre güvenlik güçleri artık bilgisayar kaydı, evrak ve doküman incelemeyecek. Ele geçirilen doküman mühürlenerek savcılığa gönderilecek. İnceleme, savcı ve hakim tarafından gerçekleştirilecek. Savcılık talimatı ile yapılan üst aramaları aynı cinsten görevliler tarafından gerçekleştirilecek. Aranan kişiyi kimsenin görmemesi sağlanacak. Arama kişinin utanma duygusunu en az ihlal edecek bir şekilde yapılacak ve arama sırasında bedene dokunulmaması için gerekli özen gösterilecek

KPSS 2-3 Temmuz'da yapılacak

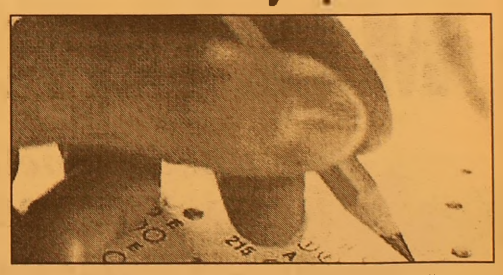

A grubu kadrolar ile öğretmen adaylarına yönelik Kamu Personel Seçme Sınavı (KPSS), 2-3 Temmuz 2005 tarihlerinde yapılacak. Başvurular, 11-18 Mayıs 2005 tarihleri arasında yapılacak. Sınava, A grubu kadrolara girmek isteyenler ile öğretmen adayları başvurabilecek.

A grubu, müfettiş yardımcılığı, uzman yardımcılığı, denetmen yardımcılığı, aday meslek memurluğu (Dışişleri Bakanlığı) ve maiyet memurluğu (kaymakam adaylığı) gibi kadrolardan oluşuyor. A grubu ve öğretmenlik kadrolarına yönelik yapıldığı için KPSS'ye sadece lisans mezunları girebilecek.

İlköğretim, ortaöğretim ve ön lisans mezunları bu sınava alınmayacak. Başvuru işlemleri, ÖSYM sınav merkezi yöneticiliklerinin açacakları bürolarca yürütülecek. Adaylar başvuru evrakını, 4 YTL karşılığında alabilecek.

Sınavın 2 Temmuz Cumartesi günü yapılacak sabah oturumuna girecek adaylar 35 YTL, bu oturuma ek olarak diğer oturumlardan en az birine girecek adaylar da toplam 45 YTL sınav ücreti ödeyecekler.

Adaylar, başvurma belgesi ile sınav ücretinin yatırıldığını gösterir banka dekontunu, 18 Mayıs'a kadar aldıkları yerlere teslim edecekler.

ŞENEN Balık ve Av Malzemeleri Ticareti

Balık tutma zevkini bizimle yaşayın..

- Her çeşit balık ağları
- Sakana Misina Ağları
- İp Ağ
- Fanya
- Mantar, kurşun
- İp Çeşitleri
- Sandal Malzemeleri
- Kürek
- Çapa
- Macun
- Galvenizli çivi
- TMC sintine pompası

ve diğer malzemeler ile hizmetinizdeyiz

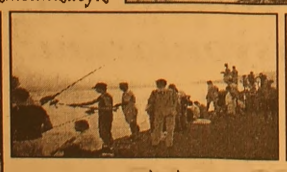

Erkan ŞENEN
Ömerbey Mah. Üstün Sok. 16/ A
MUDANYA / BURSA
Tel & Fax : (0.224) 544 63 14

ABONE OLDUNUZ MU?

Körfez GÜNLÜK SİYASİ GAZETE

OKUYUN - OKUTUN
ABONE OLUN

CHP de 'askerlik kısalsın' dedi

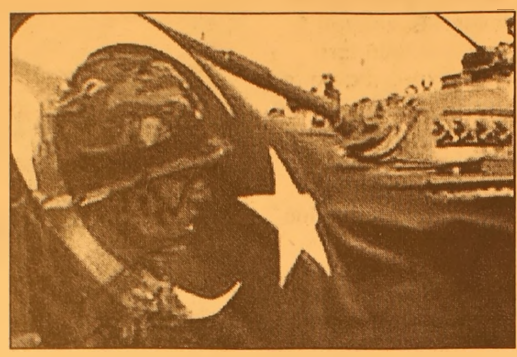

CHP'nin asker kökenli milletvekili Değerli; askerlik süresinin 12 aya indirilmesi gerektiğini savundu. Değerli, gerekçesini şöyle anlattı.. Askerliğin 12 aya indirelmesi düşüncesine CHP'den destek geldi.. Değerli "Süre olarak askerlik bana göre de uzun"dedi. CHP Ankara Milletvekili ve Milli Savunma Komisyonu üyesi İsmail Değerli;askerlmiğin kısa süre önce 18 aydan 15 aya indirildiğini hatırlatan Değerli, sözlerini şöyle sürdürdü; "Bana göre; 15 ay 12 aya,12 ayın sekiz aya, altı ayında 3 aya indirilmesi uygundur.Eğer bu Türk Silahlı Kuvvetleri'nin çalışma sistemini bozmuyorsa. Bir sıkıntı zarar vermiyorsa uygun bir düşüncedir." Kuvvet komutanlarının da böyle bir düşünce içerisinde olabileceğini vurgulayan Ankara Milletvekili İsmail Değerli, "Dünya orduları artık profesyonelleşiyor.Silahlar da artık profesyonelleşiyor. Teknik bilgi dayanan bir yapılanmaya gidiyor. Türkiye bir an önce her konuda kısıtlama yapıp 'Profesyonel Ordu'ya geçip bu şekilde örgütlenmesi daha uygun olur.Biz milyonlarca kişiyi beslemektense Daha aktif , daha etkili yapıya gitmemiz gerektiğine inanıyor" diye konuştu.

BEDELLİ'YE KARŞI

Ankara Milletvekili, bedelli askerlik uygulmasaına da başından beri karşı olduğunu, vurguladı ve "Bedelli askerlik Anayasa'nın eşitlik ilkesine de aykırı"dedi.

Erkan Mumcu'dan süpriz açıklama

ANAP Genel Başkanı Erkan Mumcu, kongre konuşmasındaki, "CHP'den geçenlere ne verdin? Sen mi söyleyeceksin, ben mi söyleyeyim?" çağrısı ile ilgili bugün bir yazılı açıklama yaptı. Mumcu, kongre konuşmasındaki, "CHP'den geçenlere ne verdin? Sen mi söyleyeceksin, ben mi söyleyeyim?" çağrısının "Başbakan Recep TayyipErdoğan'ı, siyasi ve ahlaki vicdan doğrultusunda, iddia ve ithamlarının gereğini yerine getirmeye davet niteliğinde" olduğunu kaydetti. ANAP Genel Başkanı Mumcu, yaptığı yazılı açıklamada, ANAP 4. Olağanüstü Büyük Kongresi'nde yaptığı konuşmayla ilgili olarak basında yer alan bazı haber ve yorumlar dolayısıyla açıklama yapma gereğinin doğduğunu ifade etti.Mumcu, konuşmasında ifade edilen hususların kendiliğinden gündeme gelmediğini, konuşmasının haber ve yorumlara konu olan bölümünün Başbakan Recep Tayyip Erdoğan'ın partisinden istifa eden milletvekillerine yönelik "Rozetlerini açık artırmaya çıkarmak" yönündeki ağır ithamına cevaben dile getirildiğini ifade etti. Kongre konuşmasındaki, "CHP'den geçenlere ne verdin? Sen mi söyleyeceksin ben mi söyleyeyim?" çağrısının, "Sayın Erdoğan'ı, siyasi ve ahlaki vicdan doğrultusunda, iddia ve ithamlarının gereğini yerine getirmeye davet niteliğinde" olduğunu bildiren Mumcu, şunları kaydetti: "Konuşmamda atıfta bulunduğum hususların önemli bölümü kamuya açık, geriye kalan da Ankara Cumhuriyet Başsavcılığı'nın elinde ve Maliye Bakanlığı Hesap Uzmanları kayıtlarında bulunan ve yakın zamanda bir soruşturma vesilesiyle ortaya çıkan bilgilerdir. dedi

MİLTON AİLE GAZİNOSU

Yeni düzenlemelerimizle 2005 yılında 2004 yılı fiyatlarıyla hizmetinizdeyiz.

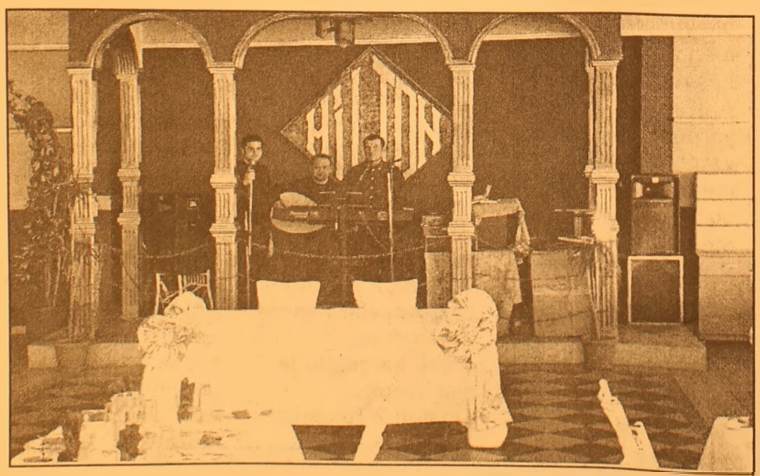

Düğün - Nişan - Sünnet - Özel Gün - Doğum Günü ve özel yemekleriniz için rezervasyonlarımız başladı

MİLTON FAST FOOD ve KAHVALTI REYONU İLE HİZMETİNİZDEYİZ

Tel : (0.224) 513 10 71 - 514 44 44

Fonda 15 milyar birikti

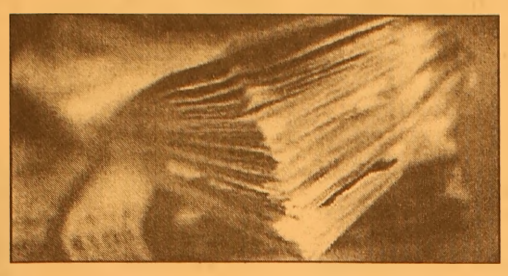

İşsizlik Sigortası Fonu'nda bugüne kadar 14 milyar 955 milyon YTL birikti. Bu arada 2005 Mart ayında 84 bin 229 kişiye, 22 milyon 285 bin YTL ödeme yapıldı.

Türkiye İş Kurumu Genel Müdürlüğü tarafından yapılan yazılı açıklamada, İşsizlik Sigortası fonu ile ilgili rakamlar açıklandı. Buna göre, 2005 yılı Mart ayında, 84 bin 229 kişiye toplam 22 milyon 285 bin 85 YTL ödeme yapıldı. 31 Mart 2005 tarihi itibariyle, Fonun toplam gelirleri; 4 milyar 581 milyon YTL işçi ve işveren primi (gecikme zammı dahil), 1 milyar 575 milyon YTL devlet katkısı, 7 milyon 774 bin YTL İdari Para Cezası ve 8 milyar 789 milyon YTL faiz geliri olmak üzere toplam 14 milyar 955 milyon YTL olarak gerçekleşti. Fonun toplam varlığı, işsizlik sigortası giderleri 525 milyon 595 bin YTL ve ücret garanti fonu gideri 6 bin 151 YTL düşüldükten sonra, 14 milyar 429 milyon YTL oldu. Mart 2005 itibariyle toplam fon varlığının; yüzde 62,56'sı bono, yüzde 25,90'ı tahvil, yüzde 5,55'i mevduat, yüzde 4,85'i döviz cinsi tahvil, yüzde 1,11'i dövize endeksli tahvil, yüzde 0,03'ü de döviz tevdiat hesabından oluşturdu. Fonun 2005 yılı Mart ayı getirisi yüzde 2.2 olurken, Mart ayı getirisi, döviz sepeti (yüzde 5,5) değişiminin altında, ÜFE (yüzde 1,26) değişiminin üzerinde gerçekleşti.

Fonun yıllık getirisi yüzde 27.5 olarak gerçekleşirken, aynı dönem itibariyle ÜFE artışı yüzde 11,33 döviz sepeti değişimi ise yüzde 7,6 oldu.

PTT'den on-line atağı

PTT on-line hizmet veren işyerlerinin sayısını bin 882'ye yükselterek Cumhuriyet tarihinin en yüksek rakamına ulaştı.

PTT Genel Müdürlüğü'nden yapılan açıklamaya göre, PTT, PTT-Bank konsept modeli çerçevesinde on-line atağı başlattı. PTT, 5 Nisan 2005 tarihi itibariyle Türkiye genelinde 822 şube, bin 60 merkez olmak üzere toplam bin 882 işyerinde otomasyon; yani on-line hizmeti verir duruma geldi. Bu sayede vatandaşların değişik işlemlerini de anında gerçekleştirebilen PTT, şu an 52 adet değişik hizmet posta ve banka hizmeti sunabiliyor.

PTT Genel Müdürü İbrahim Şahin, son 2 yılda PTT'nin 34 yeni anlaşmaya imza attığını belirterek, "Halkımızın günlük yaşamını kolaylaştırma yönünde hizmet yelpazesini artırarak devam edeceğiz" dedi. Şahin, PTT'nin yaklaşık 2 asırlık deneyimiyle vatandaşlara hizmet veren ender kuruluşlardan olduğunu ifade etti.

KAYIP

Trabzon İli Maçka İlçesi Nufus Müdürlüğünden aldığım nufus cüzdanımı kaybettim. Hükümsüzdür.
Yusuf YILDIRIM

GRUP AİLE ÇAY BAHÇESİ
Cemiyetlere sandalye, masa, meşrubat, çerez temin edilir.
CEMİYET ORGANİZASYONU YAPILIR
Tel : (0.224) 513 06 70
GSM : (0.537) 491 31 30

Körfez
GÜNLÜK SİYASİ GAZETE
ABONE OLUN
OKUYUN
OKUTUN
ABONE OLDUNUZ MU?

Barbarosca

Barbaros BALMUMCU

Mehmet Tekbaş

Rahmetli Mehmet Tekbaş'ı size bu sutunlardan eksiksiz olarak tanıtmıştım.

Zira rahmetli bu kişinin Gemlik'te hiç bir yakınıkalmamamıştı. Ben de size kendi çabalarımla edindiğim bilgileri sizlere eksiz nakletmişim.

En yakın arkadaşı halen aramızda bulunan İbrahim Üre'nin yardımları ile rahmetli Mehmet Tekbaş'ın kızı Elçin Tekbaş Öner'den aldığım mektubu size nakladiyorum;

Doğum: 1926

Ölümü: 1979

Gemlik'te doğdu. Bursa Ticaret Lisesi'ni bitirdi. Askerliğini Yavuz gemisinde bahriyeli olarak yaptı. Askerliği sırasında Donanma Futbol Takımında oynadı. Askerlik öncesinde olduğu gibi askerliktensonrada futbol hayatını devam ettirdi. Adalet ve Vefa'da oynadı. Beşiktaş kulubünün teklifini ise evlilik hazırlıklarından dolayı geri çevirdi. Bursa Güven ve Pınarspor'da oynadı. 1962-1963 yıllarında; İzmir'de İzmir'de ünlü hoca Sulhi Karan'ın öğrencisi olarak öğrencisi olarak antranörlük kursuna katılması ile antranörlük yaptı. 1967 yılında Antalya Sümerbank poplun Fabrika'sına tayın oldu. Kısa sürede fabrika bünyesinde Poplinspor'u kurdu. 1967-1968 yıllarıda hakemlik kurslarına katıldı. Çeşitli takımlarda hocalık yaptı. 1968-1969 yıllarında orta hakemlik yaptı. 1975 yılında B.N.G.E'ye tayin oydu. 1976 yılından 1978 yılının sonunu kadar sporla iç içe yaşadı. 1979 yılının sonunda hastalanıp yatağa düştü. 29 Mayıs 1979 yılında Tanrı'nın rahmetine kavuştu.

Üç kız, bir erkek olmak üzere dört çocuk babası idi.

Rahmetli Mehmet Tekbaş, Fenerbahçe'li Lefter'le çok yakın dostluğu vardı. Zaman zaman Lefter'in, Tekbaş'ı Umurbey'deki evinde ziyaret ettiği biliniyor.

Futbol camiasında bütün, bütün kulüplerin tanıdığı bir kimseydi.

Rahmetlinin hastalığı sırasında kendisini yanlız bırakmayan sayın İbrahim Üre ile aralarında geçen nükte dolu yazıyı yazmak isterim;

Mehmet Tekbaş ile İbrahim Üre doktora giderler. Dr. Mehmet'e ve İbrahim'e; "Beni ölünce Gemlik mezarlığına gömmeyin" der. ibrahim sorar

-Neden?

-Yahu Gemlik mezarlığında her siyasetten bütün insanlar var. Ben onlarla geçinemem, Umurbey'de sadece Demokrat Parti'liler var. Hiç olmazsa onlarla konuşurum. Der.

Mehmet Tekbaş'ı ben 1959 yılında Suğnipek Fabrikası'nda tanıdım. Adeta bir sene oynadığını iyi hatırlıyorum. Ben de o yıllarda Elektrik takımında oynuyordum.

Birinci Mehmet Tekbaş yazımı bu yazımla (aradan zaman geçsede) tamamlamış oldum.

Kıymetli kızı Elçin hanımefendiye sonsuz teşekkürler.

Allah'ın rahmeti seninle beraber olsun değerli insan.

Fotoğraftaki uzun boylu kişi eski Beşiktaş'lı futbolcu, rahmetli Şevket Yorulmaz ve Mehmet Tekbaş.

Resmin, baki kalan bu kubbede hoş bir hatıra.

KAYIP

Gümüşhane İli Torlu ilçesi Nufus Müdürlüğünden aldığım nufus cüzdanımı kaybettim. Hükümsüzdür.
Engin KADI

Üvey anne olmak...

Daha önce başından bir evlilik geçmiş biriyle evlenirken dikkate almanız gereken birçok şey var. Bunlardan biri de; başkasının çocuğunu yetiştirirken bununla başa çıkıp çıkamayacağınız... Üvey anne olmak bir insanın hayatı boyunca yükleneceği en zor rollerden biri hiç kuşkusuz. İnsanların aklında üvey anne kavramına ilişkin çocukluktan kalma kötü, hain, kıskanç gibi olumsuz düşüncelerin olduğu da göz önüne alınırsa işiniz gerçekten zor...

Bir yandan biyolojik olarak dünyaya getirmediğiniz bir çocuğun sorumluluğunu üstlenirken öte yandan da içine girdiğiniz yeni aileye uyum sağlamanız beklenecek sizden. Hiç huyunu suyunu bilmediğiniz çocuğu sevmek en azından onun bakımını üstlenmek zorunda kalacaksınız. Bu, çocuk için de kolay olmayacak. O da hiç tanımadığı bir kadını sevecek. Üstelik biyolojik anne ve çocuğu arasında doğumdan itibaren otomatik bir sevgi bağı kurulurken siz öpücükleri ve sevgi dolu sözcükleri hak etmek için çabalayacaksınız. Bu büyük sorumluluğun altına girerken önerilerimizi dikkate alırsanız mutlu bir aile kurabilirsiniz.

Rolünüze iyi hazırlanın: Her ne kadar bunun için hazır olduğunuzu düşünseniz bile daha önce aklınıza gelmeyen şeylerle karşılaşabilirsiniz. Evlenmeden önce, katılacağınız yeni aileyle ilgili bilgi toplamanız aile bireyleri arasındaki ilişkiler ve sonrasında çıkabilecek sorunlar hakkında size ipucu verecektir. Bu arada asıl önemli olan aile içindeki konumunuzu açıkça ortaya koymanız. Bu şu anlama geliyor; kendinizi gösterin ve sakın odanıza tıkılıp, kalmayın. Aile içindeki aktivitelere katılın ve hatta siz de bir şeyler organize edin. Sakın onlara korktuğunuzu hissettirmeyin. Bir yetişkin olarak ayaklarınız yere basmalı. Onlar sizi kendilerinden uzaklaştırsalar bile yılmadan denemeye devam edin. Sonunda sizin de onlar gibi biri olduğunuzu anlayacaklardır. Onlarla duygularınızı paşlayın. Böylece onları kızgınlıklarını, sevinçlerini ya da üzüntülerini sizinle paylaşmaları için cesaretlendirebilirsiniz. Kimi zaman da çocukları gerçek anneleriyle zaman geçirmeleri için teşvik edin. Bu hem kendinize zaman ayırmanızı hem de onların sizi takdir etmesini sağlayacaktır. Yavaş olun: Üvey anne olmak zor olduğu kadar tatmin edici de olabilir. Yeter ki siz sakin olun ve kendinizi olayların doğal akışına bırakın. Hem kendinize hem de çocuklara zaman tanıyın. Birbirinize alışmanız ve aile içindeki yerinizin oturması için gerekli olan en önemli şey zamandır. Kimi zaman düşmanca tavırlarla karşılabilir ve hatta kızgınlık anlarında gerçek anne olmadığınız hatırlatılabilir. Tüm bunlara hazırlıklı olmalısınız. Adımlarınızı dikkatli bir şekilde ve yavaş atın. Ancak bu şekilde eşinizin ve çocuklarıyla mutlu bir ilişkiniz olabilir. Ancak bu arada ilk günden itibaren onlardan sadece saygı beklediğinizi gösterin. İlişkinizin başında bunu sağlayamazsanız daha sonra yapmanız çok daha zor olacaktır. Çocukları anne demeye zorlamayın: Bu yapabileceğiniz en büyük hata olacaktır. Zaten zaman

içinde aranızdaki ilişkiye bağlı olarak kendiliğinden bir bağ oluşacaktır. Kimse kimseyi sevmek, kendi çocuğu veya öz annesi saymak zorunda değil. Önemli olan birbirinizi anlamanız ve birbirinize saygı göstermeniz. Arada çok büyük bir sevgi olmasa da bir aile olunabilineceği unutulmamalıdır. Bu arada tam tersi bir durum da yaşanabilir. Onları karşı sevgi hissetmezseniz kendinizi suçlamayın.

Çocuğunuz arabada ne kadar güvende

Hiç kuşkusuz her anne baba için çocuklarının araç içindeki güvenliklerinin sağlanması çok önemlidir. Bu nedenle de her ne kadar lüks gibi görünse de araba koltuğu kullanmak bir gereksinim hem de hastaneden çıktığınızdan andan itibaren. Böylece olası bir kazada tehlike riskini en aza indirgemek mümkün.

Birçok kişi gibi eğer siz de hız yapmam, yavaş kullanırım ya da çocuğuma sahip çıkabilirim diye düşünüyorsanız çok yanılıyorsunuz. Yapılan araştırmalar, trafik kazalarında çocukların araba koltuğuna oturtulmadığı için büyük tehlike altında kaldığını ortaya koyuyor.

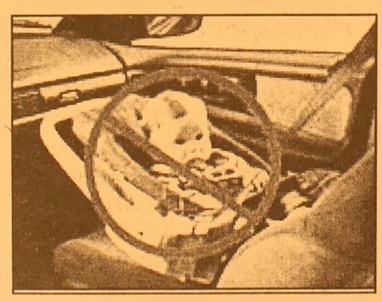

Bu arada çocuğunuz ilk başlarda koltukta oturmak istemeyebilir ve sorun çıkartabilir. Böyle bir durumda asla taviz vermeyin ve en başından itibaren çocuğunuzu arabada çocuk koltuğuna oturtun. Göreceksiniz ki bir süre sonra çocuğunuz bu duruma alışacaktır. Ancak tabii araç koltuğu kullanmaktan daha önemlisi kullandığınız ürünün çocuğunuz için uygun olması ve sizin onu en doğru şekilde kullanmanızdır. Mesela 10 kg.'a kadar taşıma kapasitesine sahip bir koltuğa 15 kilo olan çocuğunuzu oturtmanız hiç güvenli değildir.

Koltuk satın alırken ve kullanırken; Piyasada pek çok marka araba koltuğu bulmanız mümkün. Sadece bebekler için tasarlamış olanlar, doğumdan 5-6 yaşına kadar kullanılabilenler... Seçenekleriniz ağırlıklara ve yaşlara göre değişiyor. Tabii fiyatları da markaya ve özelliklerine göre artıyor. Ancak unutmamanız gereken asıl nokta fiyatın yüksek olmasının koltuğun en iyisi olduğunu anlamına gelmediğidir. Bazı detaylara dikkat ederek bütçenize uygun doğru koltuğu bulabilirsiniz.

En önemlisi koltuğun çocuğunuzun boyuna, kilosuna, yaşına ve tabii arabanıza uygun olması. Çocuğunuz büyüdükçe de uygun olanı ile değiştirmeyi sakın aklınızdan çıkarmayın. Koltuk satın alırken eğer çocuğunuz yanınızda olursa deneyerek en uygun olanı bulabilirsiniz. Mutlaka Avrupa Güvenlik Standardına uygun olan onaylı koltukları satın alın ve kullanın. Koltukla ilgili ayarlamaları kullanım kılavuzundan öğrenerek en doğru şekilde yapmalısınız. Bu nedenle de kullanım kılavuzunu çok iyi okumalı ve gerektiğinde yeniden bakmak için saklamalısınız. Kısa ya da uzun olmasını önemsemeden her yolculuktan önce mutlaka koltuğun yerine ve çocuğunuzun da koltuğa iyice yerleşmiş olduğundan emin olmalısınız. Bu arada kemer ve kayışların da sıkı olup olmadığını kontrol etmelisiniz. Seçeceğiniz koltuğun omuz ve bel emniyet kemeri

ile birlikte çocuğunuzu koruyup korumadığına mutlaka dikkat etmelisiniz. Kullanılmış, kaza geçirmiş ya da kemerleri aşınmış bir koltuğu kullanmayın. Bu yüzden de daha ucuz olur düşüncesiyle sakın 2. el araba koltuklarını tercih etmeyin. Çünkü araba koltukları belli bir zaman sonra dayanıklılıklarını kaybederler.

Göz tembelliğinde tedavi süresini kaçırmayın

Göz tembelliği erken çocukluk çağında ortaya çıkan ve bir gözün yeterince görememesi şeklinde tanımlanabilecek bir durumdur. Göz tembelliğine her 100 kişiden 3'ünde rastlanmaktadır. Göz tembelliği ancak küçük yaşlarda tespit edilirse tedavi edilebileceğinden ebeveynlerin bu konuda son derece hassasiyet göstererek erken yaşlarda çocukların göz muayenesi olmalarını sağlamaları gerekmektedir. Acıbadem Göz Hastalıkları Medikal Direktörü Doç. Dr Bozkurt Şener, erken teşhis ve düzenli tedavi yapılırsa çoğu kez normal görmeye

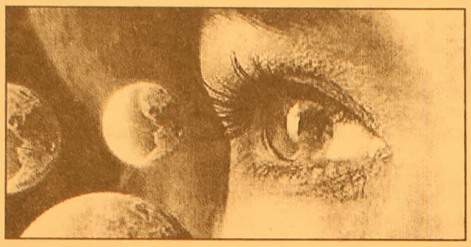

ulaşabildiklerini belirterek, "9 yaş sonrasında yapılacak tedavinin faydası yoktur. Katarakt gibi sebeplerle ortaya çıkan göz tembelliklerinde çok seri davranmak gereklidir" dedi.

Göz tembelliği nedir?

Göz tembelliği erken çocukluk çağında ortaya çıkan ve bir gözün yeterince görememesi şeklinde tanımlayabilecek bir durumdur. Göz tembelliğine her 100 kişiden 3'ünde rastlanmaktadır. Göz tembelliği ancak küçük yaşlarda tespit edilirse tedavi edilebileceğinden ebeveynlerin bu konuda son derece hassasiyet göstererek erken yaşlarda çocukların göz muayenesi olmaları sağlamaları gerekmektedir.

Normal Görme Nasıl Gelişir?

Bebekler doğduklarında ancak belirli oranlarda görebilmektedirler. (gözlerini kullandıkça görme potansiyelleri artmaktadır) İlk 9 yaş içinde görme sistemi tam olarak gelişmekte ve daha sonra belirgin bir değişiklik olmaktadır.

Eğer bir göz tüm düzeltmelere rağmen tam kapasiteli göremiyorsa bu durum kişinin hayatında olumsuz bazı etkilere yol açar. Mesela bazı meslekler de (askerlik, pilot) göz tembelliği olan kişiler yer alamazlar.

Göz Muayenesi ne zaman yapılmalıdır?

Tüm çocukların ilk 1 yaşta ve 4 yaşına gelmeden önce herhangi bir sorunu olmasa da mutlaka bir göz doktoru tarafından muayene edilmiş olması gerekmektedir. Bu arada doğumdan itibaren hem ailenin hem de çocuk doktorlarının bazı tespitleri ile gerekli hallerde çok erken dönemlerde de göz muayenesi yapılabilir.

Neler göz tembelliğine yol açabilir?

Göz tembelliği gözlerin normal olarak kullanılmasını engelleyen her türlü durumda ortaya çıkabilir. Çoğu vakada göz tembelliğine yol açan durumlar kalıtsal olabilir. Özellikle ailesinde göz tembelliği olan çocuklar göz doktoru tarafından mutlaka muayene edilmelidir.

Göz Tembelliğinin sebepleri nelerdir?

Göz tembelliğinin üç sebebi bulunmaktadır. Bunlar şaşılık, kırma kusurları ve saydam olması gerekli göz dokularında bulanıklıktır. Bunları da açarsak:

Şaşılık:

Gözleri paralel duruma getirildiği zaman görme bulandığı için çocuk bir gözünü kullanmaz ve gözde tembellik oluşur.

Kırma kusurları:

Mevcut olan yüksek kırma kusuru nedeni ile bir göz diğerinden çok bulanık görmekte ise bu göz görsel gelişimini tamamlayarak tembel hale gelmektedir.

Görünüşte gözlerde herhangi bir problem olmadığı için tespit edilmesi en zor olan göz tembelliği tipi budur.

Aileler çocukların gözünde bir kayma tespit ettiklerinde hemen muayenesini sağlamakta ancak diğer durumlarda genellikle göz muayenesi okul dönemine kadar gecikmekte ve bu durumda da çoğu kez geç kalınmış almaktadır. Bu nedenle ilk 1 yaşta ve 4 yaş öncesi tüm çocukların şikayeti olsun olmasın ,mutlak surette göz muayenesi olmaları gerekmektedir.

Saydam olması gerekli göz dokularında bulanıklık:

Bu durumun başında katarakt gelmektedir. Bu tip göz tembelliği en erken gelişen göz tembelliğidir. Dolayısı ile her yeni doğanın mutlak bir göz doktoru tarafından son derece kolay bir test olan kırmızı yansıma testine tabi tutulması ve bir anormallik halinde acilen göz doktoruna muayenesi gereklidir.

TUTKU SİNEMASI'NDA BU HAFTA
BEBEK (SEEDOF CHUCKY) - OCEAN,S 12
Rez. Tel : 513 64 06

ATLAS SİNEMASI'NDA BU HAFTA
İçimdeki Deniz - Balans ve Manevra
Rez. Tel : 512 03 46

GEMLİK REHBERİ

GEREKLİ TELEFONLAR	
İtfaiye	110
Polis İmdat	155
Jandarma İmdat	156
Jandarma K.	513 10 55
Polis Karakolu	513 18 79
Gar. Kom.	513 12 06
KAYMAKAMLIK	
Kaymakamlık	513 10 51
C.Savcılığı	513 10 53
C.Savcı Yrd.	513 29 54
Emniyet Müd.	513 10 28
ULAŞIM	
METRO	513 12 12
Aydın Turizm	513 20 77
Süzer Turizm	512 10 72
Kanberoğlu-Esadaş	514 45 49
Anytur	514 47 71
HASTANELER	
Devlet Hastanesi	513 92 00
SSK Hastanesi	513 23 29
Mer.Sağ.Ocağı	513 10 68
TAKSİLER	
Körfez Taksi	513 18 21
Çınar Taksi	513 24 67
Güven Taksi	513 32 40
Gemlik Taksi	513 23 24
Manastır Taksi	514 35 50

RESMİ DAİRELER	
TEK Arıza	513 20 66
TEK İşletme	513 45 03
Statyum	514 00 95
Orm.Böl.Şef.	513 12 86
Milli Eğt. Md.	513 11 74
Halk Kütüphane	513 13 53
Askerlik Şb.	513 10 57
Karayolları	513 13 08
Liman Baş.	513 11 33
Mal Müd.	513 10 95
Nüfus Md.	513 37 42
Özel İd. Md.	513 15 07
Tapu Sicl. Müd.	513 14 14
Müftülük	513 13 64
Gümrük Md.	524 85 86
Tekel Md.	513 10 42
Ver. Dairesi Md.	513 10 92
İlçe Tarım Müd.	513 11 86
İlçe Seç. Md.	513 77 77
Halk Eğitim Müd.	513 18 46
BELEDİYE	
Santral	513 45 21 -23
Başkanlık	513 45 20
Zabıta	513 24 32
Otobüs İşlet.	513 45 21-122
Su İşlet.	513 45 21 - 115
İtfaiye	513 23 25
Muhasebe Md.	513 45 21 -182
Yazı İşl. Md.	513 45 21 -111
Su Arıza	Yalnız 185

DENİZ OTOBÜSÜ	
Bursa	256 77 84
Mudanya	544 30 60
Yenikapı	(212) 516 12 12
Yalova	(226) 811 13 23
İDO İmam Aslan Dinlenme Tes.	513 23 94
VAPUR - FERİBOT	
Yalova	(226) 814 10 20
Topçular	(226) 363 43 19
Eskihisar	(262) 655 60 31
OTOBÜS	
Şehirlerarası	261 54 00
Otobüs Terminali	(18 Hat)
TÜP DAĞITICILARI	
Aygaz	513 12 95
Tekgaz	513 16 37
Ocakgaz	513 16 37
Ergaz	513 88 43
İpragaz	513 22 59
Habaşgaz	513 45 46
Yeni Likitgaz	513 65 00
BP Gaz	514 59 81
Bütünler Likitgaz	513 80 00
Akçagaz	514 88 70
Totalgaz	514 17 00
AKCAN PETROL	513 10 79
YERLİYURTLAR PETROL	513 30 33
TUNCAY OTO GAZ	513 14 25

NÖBETÇİ ECZANE

7 NİSAN PERŞEMBE
ONUR ECZANESİ
İstiklal Cad. No:17
Tel: 513 73 94

GEMLİK Körfez GÜNLÜK SİYASİ GAZETE

YEREL SÜRELİ YAYIN
YIL : 32 SAYI : 2100
FİYATI : 0.25 YTL. (KDV Dahil)
Sahibi : Kadri GÜLER
Sorumlu Yazı İşleri Müdürü : Serap GÜLER
Haber Müdürü : Seyfettin ŞEKERSÖZ
İstiklal Cad. Bora Sok. No:3/B
Tel : 513 96 83 Fax : 513 35 95 GEMLİK
Yönetim ve Basım Yeri : KÖRFEZ OFSET
Matbaacılık-Yayıncılık-Reklamcılık Tesisi
İstiklal Cad. Bora Sok. No:3/B GEMLİK
(Dini bayram Günleri ve Pazar günleri yayınlanmaz)

Körfez
GÜNLÜK SİYASİ GAZETE

Küçükler Kaymakamlık Futbol Turnuvası'nda 11 Eylül takımı şampiyon oldu.

Turnuvanın en büyüğü; 11 Eylül İlköğretim

Seyfettin ŞEKERSÖZ

İlçe Milli Eğitim Müdürlüğü İlçe Lig Heyeti ile İlçe Spor Müdürlüğü'nün ortaklaşa organize ettiği İlköğretim Okulları Küçükler Kaymakamlık Futbol Turnuvası'nda 11 Eylül takımı şampiyon oldu. İlçe Atatürk stadında oynanan ve ilk kez düzenlenen Küçükler Futbol Turnuvası'nda tribünleri dolduran öğrenciler takımlarını maç sonuna kadar destekledi. Ponpon kızların renklendirdiği final maçına Yalçın, bora, Süleyman, Samet, Berat ve Eyup'lü kadroyla çıkan 11 Eylül takımı, Faruk, Mustafa, Tarık, Emirhan, Emre ve Orhan'dan oluşan Lale-Kemal Kılıç İlköğretim okulu takımını 5-1 yenerek turnuvanın birincisi oldu.Maçın gollerini 11 Eylül'den Samet (4) ve Eyup atarken Lale-Kemal tek sayısını Bora'nın kendi kalesine attığı golle buldu.

Maçtan sonra turnuvanın birincisine kupasını Kaymakam Mehmet Baygül verirken ikinciye Belediye Başkanı Mehmet Turgut, üçüncüye de İlçe Milli Eğitim Müdürü Mehmet Ercümen verdi. Düzenlenen törende ayrıca turnuvanın düzenlenmesinde emeği geçen ilçe lig heyeti'ne teşekkür belgeleri verildi.

Kaymakamlık Futbol Turnuvası'nda 11 Eylül takımı şampiyon oldu.

Belediye Başkanı Mehmet Turgut kupa verirken görülüyor.

KaymakamMehmet Baygül şampiyor 11 Eylül'e bayrak ve kupa armağan etti.

Şampiyonada finalleri oynayan Lale Kemal Kılıç İlköğretim Okulu takımı

Kaymakam Mehmet Baygül şampi yona sonunda kupaları vermeden önce sporcuları kutladı

Saadet Partisi 10 Nisan Pazar günü İlçe Kongresini yapacak

Recep Aygün yeniden aday

Saadet Partisi 2. olağan genel kurul toplantısını 10 Nisan Pazar günü Belediye Düğün Salonunda saat 14.oo de yapacak. Kapatılan Fazilet Partisi ve onun yerine kurulan Saadet Partisinde kurucu başkan ve bir dönem başkanlık yapan Aygün, dünyeniden aday olacağını söyledi. Haberi sayfa 4'de

GEMLİK'İN İLK GÜNLÜK GAZETESİ

GEMLİK Körfez

TARAFSIZ SİYASİ GAZETE

8 Nisan 2005 Cuma

25 YKr. (250.000 TL.)

DYP'li kadınlar fidan dikti

Doğru Yol Partisi İlçe Kadın Kollarından bir gurup bayan, Muammer Ağım Devlet Hastanesi bahçesine 45 adet fıstık çamı dikti ler. Bursa Orman Bölge Müdürlüğünden getirtilen fidanları kendi elleriyle diken DYP'li hanımlar, ağaç dikmenin haftası olmayacağını söylediler. Haberi sayfa 4'de

Kaymakamın başlattığı köy gezisinde, üç köyün sorunları belirlendi

Köyleri kalkındırma gezileri başladı

Güne Bakış

Kadri GÜLER
kadri_guler@hotmail.com

Köylerin sorunları

Gemlik'in iki köyünde yedi yıla yakın öğretmenlik yaptım.

Son görev yerim Büyükorhan'ın Armutçuk Köyü idi.

Köy sorunlarını yakından bilenlerden biri sayarım kendimi..

Uzun yıllardır gazetecilikle uğraşmama karşın, Haydariye Köyüne 1976 yılında kurduğum Kalkındırma Kooperatifi ile köyün ekonomisine destek bulmaya çaba lamıştım.

Attığım toğumu maalesef Haydariyeliler yeşertemediler..

Kaymakam Mehmet Baygül, katılımlı bir bürokrat grubuyla dün Selimiye, Fındıcak ve Şükriye Köylerine gitmiş.

Köylülerimiz devlet zevatını konuk etmekten hoşlanırlar.

Uzun zamandır bu tür bir devlete ağırlıklı inceleme gezisinin düzenlendiğini sanmı yorum.

Gidilen üç köy de ilçemizin en yoksun köyleri.

Hele Fındıcak, sanki unutulmuş bir köydür.

Kaymakamımızın bürokratlarıyla yaptığı incelemenin çok yararlı olduğunu sanıyorum.

Görülen va saptanan sorunlarda köylüye destek olunduğunda, o bürokratları köylümüz unutmaz ve yaşatır.

Kaymakam Mehmet Baygül Başkanlığında bir heyet, Fevziye, Fındıcak ve Şükriye Köylerine giderek, köyleri ekonomik yönden geliştirmek için çalışma başlattı.

Kaymakam Mehmet Baygül, İlçe Jandarma Komutanı, İlçe Milli Eğitim Müdürü, İlçe Tarım Müdürü, Özel İdare Müdürü, Sağlık Grup Başkanı ve bir sağlık görevlisi dün Fevziye, Fındıcak ve Selimiye Köylerine giderek, muhtar ve köylülerle görüştü. Gezide köylerin sorunları saptandı.

Seyfettin ŞEKERSÖZ'ün haberi sayfa 3'de

Kaymakam Mehmet Baygül, daire müdürleriyle gittiği üç köyde ihtiyaçları saptadı. Köylüler, Kaymakam ve daire müdürlerini köylerinde görünce sevindiler

Kaymakam Baygül, tarihi köy hamamını incelerken

İlçe heyeti köylerde sorunları köylülerden dinledi.

Buluşma

Gürhan ÇETİNKAYA

En Önemli An, En Önemli Kişi, En Önemli İş...

Dünden Devam..

Kral, arkasına döndüğünde, bir adamın koşarak kendilerine doğru geldiğini gördü. Adamın karnına bastırdığı ellerinin altından kan sızıyordu. Kralın yanına ulaşınca, kendinden geçercesine inledi; sonra da bayılıp yere düştü. Kral ve bilge kişi, hemen adamın üstündeki elbiseleri çıkardılar. Karnında büyük bir yara vardı. Kral, yarayı elinden geldiğince yıkadı; mendiliyle ve bilge kişinin havlusuyla sardı; kanı durdurdu. Adam, bir süre sonra kendisine gelince, içecek birşey istedi. Kral, dereden taze su getirdi, verdi.

Bu arada akşam olmuş, hava soğumuştu. Kral, bilge kişinin de yardımıyla, yaralı adamı kovuğa taşıyarak yatağa yatırdı. Yatağa uzanan adam, gözlerini kapatıpderin bir uykuya daldı.

Kral, koşuşturmaktan ve yapmış olduğu işlerden öylesine yorulmuştu ki eşiğin dibine çöktü ve orada uyuya kaldı. Kısa yaz gecesi boyunca deliksiz bir uyku çekti.

Sabah uyanınca, yatakta uzanmış ve canlı gözlerle dikkatle kendisine bakan yabancının kim olduğunu anımsamaya çalıştı. Kralın uyandığını gören adam, zayıf bir sesle "Beni affedin" dedi Krala.

Kral, "Sizi tanımıyorum. Üstelik, affedilecek birşey yapmadınız ki" dedi.

Adam, konuşmasını kesmedi: "Siz beni tanımıyorsunuz, ama ben sizi tanıyorum.

Ben, kardeşimi astırdığınız ve mallarını elinden aldığınız için sizden öç almaya yemin etmiş bir düşmanınızım. Tek başınıza bilge kişiyi görmeye gittiğinizi öğrendim ve dönerken yolda sizi öldürmeye karar verdim. Ama akşam olduğu halde dönmediniz. Ben de pusuya yattığım yerden çıkıp sizi aramaya koyulduğumda, korumalarınıza yakalandım. Onlar beni tanıdılar ve öldürmek istediler. Ellerinden kurtuldum; ama yaralıydım; yaramdan kan akıyordu. Siz dün akşam yaramı sarmasaydınız, kan kaybından ölürdüm. Ben sizi öldürmek istedim; fakat siz benim yaşamımı kurtardınız. Eğer yaşarsam, şimdiden sonra en sadık köleniz olarak size hizmet edeceğim ve oğullarıma da aynı şeyi yapmalarınıemredeceğim. Affedin beni."

Kral, düşmanıyla bu denli kolay barıştığı ve onun dostluğunu kazandığı için çokmutlu oldu. Onu yalnızca affetmekle kalmadı; uşaklarını ve kendi doktorunu gönderip onun tedavisini yaptıracağını da söyledi. Ayrıca, el koyulan tüm mallarının geri verileceğini de bildirdi.

Yaralı adamla vedalaşan Kral, kapının önüne çıktı ve orada yine çiçek tarhı kazan bilgeden, sorularına yanıt vermesini bir kez daha istedi. "Siz, beklediğiniz yanıtınızı çoktan aldınız" dedi bilge ve şöyle sürdürdü sözlerini:

"Dün eğer benim güçsüzlüğüme acımayıp şu tarhları kazmasaydınız, buradan ayrılacaktınız ve geri dönerken şu adamın saldırısına uğrayacaktınız. Yani dün sizin için en önemli an, tarhları kazdığınız andı. Sizin için en önemli kişi bendim ve sizin için en önemli iş, bana iyilik yapmaktı. Daha sonra yaralı adam koşarak geldi yanımıza. Sizin için en önemli an, onunla ilgilendiğiniz andı.

Çünkü eğer onun yaralarını sarmasaydınız, o adam sizinle barışmadan ölecekti.

Dolayısıyla o zaman sizin için en önemli kişi oydu. Ve yine o zaman en önemli işiniz de onun için yaptıklarınızdı." Bilge, bunları söyledikten sonra krala bir de öğüt verdi:

"Sizin için en önemli anın, içinde bulunduğunuz an olduğunu hiçbir zaman unutmayın. Çünkü, yalnızca o an, elimizden bir şey gelebilir. Sizin için en önemli kişi ise o an birlikte olduğunuz kişidir. Çünkü hiç kimse, bir başka kişiyle bir daha görüşüp görüşmeyeceğini bilemez. Ve sizin için en önemli iş, iyilik yapmaktır. Çünkü, kişinin bu dünyaya gelmesinin tek nedeni budur."

Şehit Etem İlköğretim Okulunda başlatılan "Kitap Okuma" kampanyasında en çok kitap okuyan sınıfa hediyeler verildi

En çok kitap okuyanlara hediyeler verildi

Seyfettin ŞEKERSÖZ

Kütüphane Haftası nedeniyle Şehit Etem İlköğretim Okulunda başlatılan "Kitap Okuma" kampanyasında en çok kitap okuyan sınıfa hediyeler verildi. Okulun 2/A sınıfında okuyan öğrencilerin ortalama kitap okuma savısının 40 ile 50 arasında olduğunu söyleyen Türkçe Öğretmeni ve Kütüphane sorumlusu Hanim Ergüden, birinci kademe öğrencilerin kitap okuma alışkanlıklarından mutlu olduğunu söyledi.

İlköğretim birinci ve ikinci kademe öğrencilerinin ayrı ayrı değerlendirildiklerini söyleyen Ergüden, Okul Müdürü Mümin Torlak ile 2-A sınıfı ücretli öğretmeni Fatma Sönmez'in öğrencilerin okuma alışkanlığına yönlendirilmesinde büyük payları olduğunu söyledi. Okul yönetimi tarafından Şehit Etem İlköğretim Okulunda en çok kitap okuyan 2/A sınıfına çeşitli hediyeler verildi.

BURSA HAKİMİYET VE KENT GAZETELERİNE İLAN ve REKLAM ALINIR

KÖRFEZ REKLAM

İstiklal Caddesi Bora Sokak No : 3/B GEMLİK
(Akbank aralığı Stüdyo Prestij yanı
Tel : (0.224) 513 96 83 Fax : 513 35 95

ABONE OLDUNUZ MU?

GEMLİK Körfez GÜNLÜK SİYASİ GAZETE

ABONE OLUN OKUYUN OKUTUN

Kaymakamın başlattığı köy gezisinde, üç köyün sorunları belirlendi

Köyleri kalkındırma gezileri başladı

Kaymakam Mehmet Baygül Başkanlığında bir heyet, Fevziye, Fındıcak ve Şükriye Köylerine giderek, köyleri ekonomik yönden geliştirmek için çalışma başlattı.

Seyfettin Şekersöz

Kaymakam Mehmet Baygül başkanlığında, köylere düzenlenen gezilerin startı dağ köylerinden başladı.

Gemlik'e en uzak dağ köyleri olan Feyziye, Fındıcak ve Şükrüye köylerine giden Kaymakam Mehmet Baygül başkanlığındaki heyette İlçe Milli Eğitim Müdürü Mehmet Ercümen, İlçe Tarım Müdürü Dr. Ibrahim Çetin, İlçe Jandarma Bölük Komutanı Üsteğmen Murat Karaman, İlçe Sağlık Grup Başkanı Dr. Besim Çavuşoğlu ile Özel İdare Memuru ve Umurbey Sağlık Ocağı Doktoru ile Ebesi yer aldı.

Köylere yönelik başlatılan ekonomik yükseltme çerçevesinde hayvancılık ve meyvecilik projelerini tanıtmak için başlatılan gezilerde köylerde yaşayan vatandaşların istekleri, sıkıntıları ve sorunları dinlendi.

İLK DURAK FEYZİYE KÖYÜ

Gezinin ilk durağı olan Feyziye Köyünde Muhtar İbrahim Özdemir tarafından karşılanan Kaymakam Baygül ile ilçe heyeti, köyün kalkınması için nelerin yapılabileceği konusunda köylüleri dinlediler.

Köyün dağlık arazide olması nedeniyle uzun yıllar sadece fasulye, hayvancılık ve Odunculukla geçimlerini sağlayan köylülerin istekleri arasında en önemli olanı köy içindeki elektrik direklerinin yenilenme isteği oldu.

Köyde kurulma aşamasına gelen Kalkındırma Kooperatifi çalışmaları hakkında Kaymakam Baygül'e bilgi veren köylüler, köylerinde hayvancılık yanı sıra meyvecilikte yapabileceklerini ancak sulama suyuna ihtiyaç duyulduğunu ayrıca mera ıslahı için yardımcı olunmasını istediler.

"Amacımız devlet olarak ne yapabiliriz konusunda bilgi istiyoruz" diyen Kaymakam Baygül, köylülerin isteklerinin değerlendirileceğini söyledi.

İKİNCİ DURAK FINDICAK KÖYÜ

Gezinin ikinci durağı ve Gemlik'e en uzak köy olan Fındıcak'a yapıldı.

Köyün geçim kaynağının sadece ormandan karşılandığını söyleyen Muhtar Ali Yurt, köyde sadece bir vatandaşın hayvancılıkla uğraştığını söyledi.

Fındıcak'ın Yenişehir'e bağlanan yol ile Gemlik'e gelen yolun iyileştirmesi için çalışmaların yapılacağını söyleyen Kaymakam Baygül'e köylülerin tek isteği ise telefon hizmeti oldu.

Köy kahvesi önünde köylülerin tansiyonlarını ölçen sağlık ekipleri ise bir çoğunun yüksek tansiyon hastası olmasına hayret ettiler.

Köyde onarım çalışmaları süren tarihi hamamı da gezen Kaymakam Baygül, köylülerin önemli isteklerinin olmayışını hayretle karşıladı.

Fındıcak'ta tek hayvancılık yapan Özcan Yurt isimli besici ise hayvanlarında görülen hastalıktan şikayet ederek yardım istedi.

Hayvanları kontrol eden İlçe Tarım Müdürü Çetin, hastalığın Koyun Vebası olduğunu belirterek karantina başlatacaklarını söyledi.

ÜÇÜNCÜ DURAK ŞÜKRÜYE KÖYÜ

Gezinin son durağında Şükrüye köyünde köylülerle bir araya gelen heyet, devletin başlattığı hayvancılık ve meyvecilik desteği konusunda bilgiler verdiler.

Her köyden 5 hane ye yapılacak 1 İnek ve 10 Koyun yardımı için aranan şartları öğrenen köylülere ayrıca arıcılık içinde destek verileceği bildirildi.

Köylerin Kalkınması Projesinde yer alan destek gezilerinin önümüzdeki günlerde devam edeceğini duyuran Kaymakam Mehmet Baygül, yapılacak yardımların her ne kadar fakir vatandaşlara olacağını belirtirken istekte bulunan köylülerinde destek yardımlarından faydalanacaklarını söyledi.

Heyet Fevziye Köyünde

Fındıcak Köyü Muhtarlığında

Şükrüye Köyü

Mertçe

Sinan MERTOĞLU

Kaçan Kaçana

AKP ve CHP'den kaçan kaçana...

Önce giden yer kapar.

Girdikleri partiler de parayı...

Saadet Partisi 10 Nisan Pazar günü İlçe Kongresini yapacak

Aygün yeniden aday

Saadet Partisi ikinci olağan Genel Kurul toplantısı 10 Nisan günü yapılacak.
İlçe Başkanı Recep Aygün, kongrede yeniden aday olacağını açıkladı.
Dün, Saadet partisi İlçe Merkezinde basın toplantısı düzenleyen Aygün, 1998 yılında Fazilet Partisinden İlçe Başkanlığına seçildiğini, partinin kapatılmasından sonra kurulan Saadet Partisinin kurucu İlçe Başkanı ve iki dönem ilçe başkanlığını yaptığı belirterek şunları söyledi:
"-10 Nisan 2005 pazar günü Belediye Düğün Salonunda yapılacak olan Saadet Partisi İlçe Kongresinde İlçe Başkanlığına yeniden adaylığımı koyacağım. Arkadaşlarımız uygun görürse görevime devam edeceğim."
Yurt sahtında kongre çalışmalarının başladığı da söyleyen Recep Aygün, "Gemlik ilçe teşkilatı olarak uzunca bir süren beri kongreye hazırlanmaktayız. 10 Nisan 2005 Pazar günü saat 14.oo de Belediye Düğün Salonunda 2. olağan kongremizi yapacağız.Kongremize Genel başkan Yardımcımız Veysel Candan ile İl başkanı ve İl yöneticilerimiz . komşu ilçe partili yönetiler ve Gemlikten partililer katılacak.Milli Görüş'ün tek temsilcisi olan Saadet partisi olarak bu kongrede farkımızı tekrar göstermek istemekteyiz."

Saadet Partisi İlçe Başkanı Recep Aygün yeniden aday olacağını açıkladı

KAVGA DÖĞÜŞ YOK
Recep Aygün, açıklamasında diğer siyasi partilerin genel kurul toplantılarında kavgadöğüşün eksik olmadığını, sandalyelerin havalarda uçuştuğunu söyledi.
İkitdarı da eleştiren Aygün açıklamasını şöyle surdürdü:
" 3 Kasım seçimlerinde Milli Görüşçü zannedilerek, zannettirilerek iktidar yapılan AKEPE geçtiğimiz dönemde gerçek yüzünü göstererek milletten aldığı krediyi tüketmiştir. Millitemizin yapacağı ilk genel seçimlerde gerçek hizmetin adresi olan Saadet partisini iktidara taşıyacağına inancımız tamdır. Bu inançla kongremizi yaparak hiç durmadan yılmadan çalışmalarımıza devam edeceğiz.
Recep Aygün, 5-10 Niusan tarihleri arasında kutlanan Polis Teşkilatının kuruluş yıldönümü nedeniyle şunları söyledi.
"Emniyet ve asayişimizi sağlan, bizlerin huzur ve güven içinde yaşamamaza yardımcı olan Polis Teşkilatımızın 160. yıldönümün kutlaer, görevlerinde başarılar dilerim."

İşçiler hak arayışında

Bir süre önöce işyerine satan Marmosan mermer Sanayi A.Ş. işvereni 30 çalışanının sosyal haklarını vermeğini iddia eden işçiler hak arayışı için yargıya başvuruyor.

Yalova yolunda bulunan ve bir süre önce Efendioğlu Mermer Sanayi sahiplerine satılan Marmosan A.Ş. fabrasında çalışan 35 işçi, gazetemizi ziyaret ederek, çalışma yasası ile elde ettikleri haklarını işverenin kendilerine ödemediklerini söylediler.
İşçiler adına konuşan Metin Dilek, şunları söyledi:

"İşyerimiz satılınca kapandı. İşverenimiz bize, "iş akitleriniz fesh edildiğini söyleyerek 'gelin paranızı alın' dedi. Biz, daha önceki yıllara ait sosyal haklarımızı alamadığımız için işvereni mahkemeye vermiştik.
Paramızı almaya gittiğimizde bizim, mahkemede açtığımız davalardan feragat etmediğimiz takdirde hiçbir hakkımızı vermeyeceğini söyleyerek "istediniz yere gidip şikayette buluna bilirsiniz" dedi. Bu durumda yapacağımız tek iş kalıyor o da yargıya başvurmaktır."

DYP'li kadınlar fidan dikti

Seyfettin ŞEKERSÖZ

Doğru Yol Partisi İlçe Kadın Kolları Muammer ağım Devlet hastanesi bahçesine 45 adet Fıstık çamı fidanı iktiler.
Bursa Orman Bölge Müdürlüğü'nden alınan fidanları kendi elleriyle diken kadınlar, "Bir fidanda benim olsun" parolasıyla fidanların ücretini kendileri ödediler.
DYP Kadın Kolları Başkanı Nuray Erten, yönetim kurulu üyesi arkadaşlarıyla birlikte Hastane Müdürlüğü'nün gösterdiği alana fidanları dikerlerken çocuklar gibi mutlu oldular.
Ağaç dikmenin haftası olamayacağını da sözlerine ekleyen DYP'li kadınlar, bu tür etkinlikleri her zaman yapmaya devam edeceklerini söylediler.

Fevzi Çakmak Caddesi'nde inşaat halindeki belediye binasında meydana gelen patlama, panik yarattı

Fevzi Çakmak caddesinde patlama

Fevzi Çakmak Caddesi'nde inşaat halindeki belediye binasında meydana gelen patlama, panik yarattı. Bir gencin ısınmak için tiner dolu tenekeyi ateşe vermesiyle meydana geldiği öğrenilen patlama, çevredeki binalarda sarsıntıya neden oldu. Kaçmak isteyen tinerci, vatandaşlar tarafından linç edilmek istendi.

Polis olay yerini incelerken

Büyük paniğe yol açan olay saat 12.00 sıralarında Fevzi Çakmak Caddesi'ndeki, altı otopark olarak kullanılan Büyükşehir Belediyesi'ne ait inşaatta meydana geldi.

Tinercilerin mesken tuttukları sözkonusu binada öğle saatlerinde ısınmak için ateş yakmak isteyen 16 yaşındaki A.K., tiner dolu tenekenin içerisine kağıt ve bez parçaları doldurdu. Daha sonra çakmağı ateşlemesiyle birlikte teneke büyük bir gürültü ile patladı. Çatıdaki eternitlerin kırılmasının ardından çevrede de büyük panik yaşandı. Patlamayla birlikte çevredeki binalarda sarsıntı meydana gelirken, ortalık bir anda karıştı.

İlk aşamada patlamanın kaynağı saptanamadı ve otoparkta bir aracın patladığı sanıldı. Otoparkta aracı bulunan pek çok vatandaş, otomobillerin çıkarmaya çalışırken, 50 metre mesafedeki emniyet binasından gelen müdür ve yardımcıları, incelemelerde bulundu.

Patlamanın ardından yaklaşık 5 dakika sonra paniğe kapılan ve saklandığı yerden çıkarak kaçmak isteyen A.K. vatandaşların saldırısına uğradı. Fevzi Çakmak Caddesi orta refüjünde yakalanan A.K. polis ekipleri tarafından vatandaşların elinden kurtarılarak gözaltına alındı.

Patlamanın nedeni piknik tüpü

Fevzi Çakmak Caddesi'nde inşaat halindeki belediye binasında meydana gelen patlamanın piknik tüpünden kaynaklandığı tespit edildi.

Emniyet Müdürlüğü Olay Yeri İnceleme ve Kimlik Tespit Şube Müdürlüğü ekiplerinin yaptığı incelemenin ardından patlamanın tiner dolu tenekeden değil, piknik tüpünden kaynaklandığı saptandı.

Diğer yandan patlamanın ardından olay yerinden incelemelerde bulunan Büyükşehir Belediyesi Genel Sekreter Yardımcısı Sabri Yalın, yarından itibaren binanın etrafına duvar çekileceğini ve madde bağımlısı çocukların sözkonusu yere girmelerinin engelleneceğini söyledi.

BHA

Patlama çevrede panik yarattı

GÜRLE RESTAURANT'TA

Her Akşam Canlı Müzik ve Fasıl

Zengin meze çeşitleri - sıcak Izgara - Balık Çeşitleri-Salata Çeşitleri ve itinalı servisimizle hizmetinizdeyiz

Dıgıtürk Müessesemizde izlenebilir

Salonumuz Düğün, Sünnet, Nişan, Kokteyl ve Günleriniz için kiraya verilir

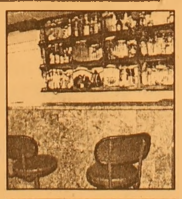

GÜRLE HOTEL

Tel: (0.224) 514 36 00 - 513 49 24

Vergi rekortmenleri

DÜNDEN DEVAM;

88- Halil KÖSE	10.370,45
89- Nazif GİRGİN	10.352,90
90- Kenan BARIŞ	10.220,39
91- İsmail Nezih KARBAY	9.192,13
92- Nazmi OKTAÜY	9.159,15
93- Galip GÜR	9.107,61
94- Mehmet Tanju KALFA	9.022,98
95- Ay ONUR	8.962,32
96- Hacı ÖRNEK	8.876,41
97- Beyhan MOLLA	8.794,83
98- Abdullah IŞIK	8.706,71
99- Bircan GÖRÜR	8.304,97
100- Kemal YİĞİT	8.195,04

SATILIK VİLLA

Umurbey Polatkan Caddesi'nde restore edilmiş, kullanıma hazır 2 katlı, bahçeli, kat kaloriferli Sahibinden Satılık LÜKS VİLLA

Tel : 513 96 83

AİHM'nin kararı geniş yankı buldu

Avrupa İnsan Hakları Mahkemesi'nin (AİHM), Miras Kseni Aresti isimli Kıbrıslı Rum kadının Türkiye aleyhine dava başvurusunu kabul etme kararı, Güney Kıbrıs'ta geniş yankı buldu. AİHM'in ilgili kararının, KKTC Mal Tazmin Komisyonu'nu görmezden geldiği, başka davalara kapı açtığı ve emsal teşkil ettiği yorumları yapıldı.Alithia Gazetesi haberi, "Başvurular İçin Yol Açık", "AİHM, İşgal Rejiminin Tazmin Komisyonu'nu Görmezden Geliyor" ve "AİHM: Türkiye İşgal Bölgelerinin Kontrolünü Sürdürüyor ve Bu Nedenle Orada Olanlardan Sorumlu Olmaya Devam Ediyor" başlıklarıyla yansıttı.
Gazete, Miras Kseni Aresti'nin Türkiye aleyhine başvurusunu inceleyip davayı görmeyi kabul ettiğini ilan eden AİHM'in, KKTC Mal Tazmin Komisyonu'nun Avrupa İnsan Hakları Mahkemesi'ne başvuruda bulunan veya başvuracak olan Kıbrıslı Rumlar'ın dertlerine deva olarak görülmediğini ortaya çıkardığını yazdı.

Talabani'den 'AF' teklifi

Irak'ın yeni Cumhurbaşkanı Celal Talabani, Iraklı direnişçiler için genel af teklifinde bulundu.
Parlamento'da yemin ederek göreve başlamasından sonra açıklama yapan Talabani, Irak'ta siyasi ve barışçı bir çözüme ulaşılması gerektiğini, bunun için de direnişçilere genel af ilan edilmesinin icap ettiğini söyledi. Irak'ın yeni lideri, direnişçilere de özgürlüklerden faydalanmaları için bir şans verilmesi gerektiğini ve onların da demokratik sürece katılımlarının sağlanmasının gerektiğini ifade etti.

BAYRAMOĞLU'NDAN ŞOK KAMPANYA !

LAXON TELSİZ TELEFONLARI 2 YIL GARANTİLİ

80 YTL PEŞİN - Taksitle 10 YTL Peşin 10 YTL x 9 Taksit

UYDU SİSTEMLERİ

270 YTL PEŞİN - Taksitle 35 YTL Peşin 35 YTL x 9 Taksit

- BUZDOLABI
- AVİZE ÇEŞİTLERİ
- HER MARKA MASA TELEFONLARI
- TELSİZ TELEFONLAR
- ELEKTRİK
- SÜPÜRGELERİ FRİTÖZLER

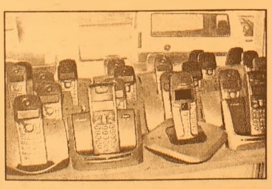

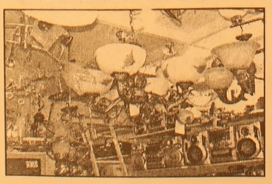

TÜM ELEKTRİKLİ EV ALETLERİ - CİHAZLAR TÜM ÜRÜNLERDE 12 AYA VARAN TAKSİTLER

BAYRAMOĞLU EMLAK'TA
SATILIK - KİRALIK DAİRELER
İŞ YERLERİ - ARSALAR- ARAZİLER

Kordonda Kelepir 2+1 kaloriferli ve asansörlü, deniz manzaralı 100 m² daire

Merkez: İbrahim Akıt Cad. PTT Karşısı
Tel: (0.224) 513 34 37
Şube: Kayhan Mah.2 Nolu Cad. No: 20
Tel: (0.224) 514 20 10

Akayev'in istifası yine onaylanmadı

Kırgızistan'ın devrik lideri Askar Akayev'in istifasının Meclis tarafından onaylanması konusu yine ertelendi.
Akayev'in 5 Nisan'dan geçerli olmak üzere Kırgızistan'ın Moskova Büyükelçiliği'nde imzalayarak Meclis Başkanı Ömürbek Tekebayev başkanlığındaki milletvekili heyetine teslim ettiği istifa dilekçesi, Meclis'te büyük tartışmalara yol açtı.
İstifası konusunu ilk defa bugün görüşebilen Meclis'te, milletvekilleri arasında "Akayev'in istifasının kabul edilmesi" ve "Akayev'in yargılanması" konusunda çok farklı iki görüş ortaya çıktı.
Özellikle muhalif milletvekilleri, Akayev'in yargılanması ve cezalandırılmasında diretirken, devrik lider yanlısı olarak görülen milletvekillerinden Kanıbek İmanaliyev, bunun mümkün olmadığını söyledi. İmanaliyev, "Devlet Başkanı'nın yargılanmasına yönelik Meclis'e verilecek bir önerinin en az 51 milletvekili tarafından imzalanması gerekiyor. Bunun Meclis'te kabul edilmesi için gereken 'Evet' oyu sayısı ise 64'tür. Meclis'in mevcut milletvekili sayısı ise 63" dedi.

Hatemi: AB, ABD baskısından kurtulmalı

İran Cumhurbaşkanı Muhammed Hatemi, sivil amaçlı nükleer enerji elde etmenin, ülkesinin meşru hakkı olduğunu söyledi.
NTV Paris Muhabiri Belkıs Kılıçkaya'nın sorularını yanıtlayan Hatemi, muhataplarının Atom Enerjisi Ajansı olduğunu vurgulayarak, Avrupa'nın ABD baskısından kurtulması halinde sürdürülen görüşmelerin çok daha çabuk sonuçlanacağını belirtti İran Cumhurbaşkanı Muhammed Hatemi, ABD'nin, nükleer enerji elde etme haklarını daha baştan yok sayması nedeniyle, görüşmlerin bu ülkeyle gerçekleştirilemediğini söyledi. Hatemi, muhataplarının Uluslararası Atom

Enerjisi Ajansı olduğunu belirterek, nükleer enerji elde etmekten vazgeçmeyeceklerinin sinyallerini verdi. Avrupa'nın ABD'nin baskısından kurtulması halinde nükleer görüşmelerin daha hızlı sonuçlanacağını belirten Hatemi, uranyum zenginleştirme programına kendi istekleriyle ara verdiklerini söyledi.
BAZI KOŞULLARLA DURDURULDU
Hatemi, barışçıl amaçlarla yürüttükleri nükleer çalışmalarını, Avrupa tarafından İran'ın kalkınma ve güvenliği için teminat sunulması gibi koşullarla durdurduklarını belirtti.
Ortadoğu'daki gelişmelere de değinen Hatemi, bölgede bir bahar havasından bahsetmenin mümkün olduğunu söyledi ancak bunun yöntemini eleştirdi. Hatemi, İran'da yaşanacak reformların ülkenin iç dinamikleriyle mümkün olacağını, İran'ın ABD'ye yönelik tavrının da bu ülkenin tavırlarına bağlı olduğunu söyledi.

ELEMAN ARANIYOR

Bilgisayar kullanabilen tecrübeli bayan muhasebeci ve pompa görevlisi elemanlar alınacaktır.
Müracat Tel: 0.224 522 81 90 - 522 81 04
Faks Tel: 0.224 522 82 65
YELTEKİNLER PETROL

SSK işlemleri artık internetten yapılacak

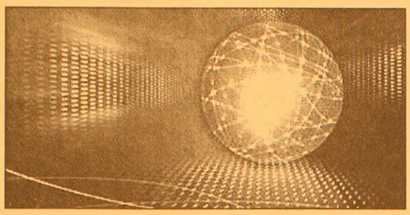

Sosyal Sigortalar Kurumu (SSK), şirketlerden sonra kişilere de elektronik ortamda hizmet dönemini başlattı. Buna göre, sigorta kayıtları, aylık miktarlarını gösteren belgelerin verilmesi, aylık alınan banka veya PTT şubelerinin değiştirilmesi gibi işlemler artık internet ortamında yapılabilecek.
SSK'nın ' www.ssk.org.tr' isimli web sayfası kullanılarak, gerek yeşil kart uygulaması gerekse belediyeler ile diğer kurum ve kuruluşlarca sağlanan çeşitli yardımların verilmesi sırasında vatandaşlardan talep edilen sigortalılık kaydına ilişkin sorgulama yapılabilecek, üretilecek barkodlu belge çıktı olarak alınabilecek. Bununla birlikte emekli, dul ve yetimler tahsis numaralarını ve T.C. kimlik numaralarını yazarak ikametgah adreslerini ve aylık aldıkları banka veya PTT şubelerini değiştirebilecekler. Çeşitli kurum ve kuruluşlara ibraz edilmek üzere emekli, dul ve yetimlere ödenen aylık tutarlar ile bunlardan yapılan kesintilere ilişkin bilgileri gösterir belge barkod üretilmek suretiyle çıktı olarak alınabilecek. Tüm bu işlemler internet ortamında şöyle yapılacak:
" www.ssk.gov.tr " adresinden "Interaktif Uygulamalar" seçilerek, sigortalılık kaydı için "Sigortalılık Tescil Kaydı Tespiti", adres ve banka/PTT değişikliği için "Adres ve Banka/PTT Değişikliği", aylık ve yıllık maaş dökümü için "Rehberlik Hizmetleri", tıklanacak ve işlemler internet ortamından sonuçlandırılacak. Banka veya PTT şubesi değişikliği işlemleri ayın ilk 10 günü hariç tüm ay boyunca her yerden her zaman gerçekleştirilebilecek. Diğer işlemler için süre sınırlaması bulunmuyor.

ABONE OLDUNUZ MU?
Körfez GÜNLÜK SİYASİ GAZETE
OKUYUN - OKUTUN
ABONE OLUN

ŞENEN Balık ve Av Malzemeleri Ticareti
Balık tutma zevkini bizimle yaşayın..
- Her çeşit balık ağları
- Sakana Misina Ağları
- İp Ağ
- Fanya
- Mantar, kurşun
- İp Çeşitleri
- Sandal Malzemeleri
- Kürek
- Çapa
- Macun
- Galvenizli çivi
- TMC sintine pompası

ve diğer malzemeler ile hizmetinizdeyiz

Erkan ŞENEN
Ömerbey Mah. Üstün Sok. 16/ A
MUDANYA / BURSA
Tel & Fax : (0.224) 544 63 14

Özelleştirme işsizlerine iş imkanı

Özelleştirme sonucunda işsiz kalan 1250 kişinin Milli Eğitim Bakanlığı'nın (MEB) taşra teşkilatında geçici personel statüsünde çalışabilmesi amacıyla yapılacak atamalar için başvurular bugün başladı. MEB'in konuya ilişkin duyurusu, Resmi Gazete'nin bugünkü sayısında yayımlandı.
Duyuruya göre, 1250 kişi atama yoluyla görevlendirilecek. Başvuruya ilişkin iş ve işlemler "www.meb.gov.tr" internet adresinde yayınlanan "Geçici Personel Olarak Çalıştırılacaklara İlişkin Atama Kılavuzu"nda yer alıyor.
Kılavuzda belirtilen koşulları taşıyanlar, bugünden itibaren 15 Nisan Cuma gününe kadar (hafta sonu hariç), il milli eğitim müdürlüklerinde oluşturulan bürolara başvurabilecekler.

Vakıf üniversitelerine proje desteği verilecek

Vakıf Üniversiteleri'nin Bilimsel ve Teknolojik Araştırma Projelerinin Desteklenmesi amacıyla Devlet Planlama Teşkilatı bütçesinde yer alan ödenekten para yardımı yapılabilecek.
Başbakakanlık'tan konuya ilişkin olarak bir genelge yayımlandı. Bugünkü Resmi Gazete'te yayımlanarak, yürürlüğe giren genelgeye göre; vakıf üniversitelerine ödenekten yardım yapılabilmesi için usul ve esaslar belirlendi. Sekizinci Beş Yıllık Kalkınma Planı hedefleri anımsatılan genelgede şu görüşlere yer verildi: "2001-2005 bilim ve teknolojide gelişme sağlayarak bilgi toplumu olmayı temel hedeflerden biri olarak belirlemekte ve Türkiye'nin uluslararası düzeyde rekabet gücünün artırılması amacıyla bilimsel ve teknolojik araştırma düzeyinin yükseltilmesi için gerekli fiziki, beşeri ve hukuki altyapının geliştirilmesini öngörmektedir. Ülkemizin bilim ve teknoloji kapasitesinin artırılmasında, üniversite-sanayi işbirliğinin geliştirilmesinde, bilim ve teknolojiye ayrılan kaynakların verimli bir şekilde değerendirilmesinde üniversitelerin gerçekleştireceği projeler büyük önem taşımaktadır. Sekizinci Beş Yıllık Kalkınma Planı, Yıllık Programlar ve Ulusal Bilim ve Teknoloji Politikaları 2003-2023 Strateji Belgesi'nde yer alan öncelikli teknoloji alanları, politika ve ilkeler doğrultusunda kamuya bağlı üniversitelerin, enstitülerin ve araştırma kurumlarının bilimsel ve teknolojik araştırma projeleri desteklenmektedir."
Vakıf üniversitelerine DPT bütçesinden finansman yardımı 2005 yılından itibaren geçerli sayıldı. Üniversitelerinin bilimsel ve teknolojik araştırma projeleri desteklenecek, para desteği Devlet Planlama Teşkilatı bütçesinden yapılacak. Yapılacak yardımın kapsamına ilişkin usul ve esaslara ilişkin ayrıntılı bir çalışmaya da yer verildi.
İşte yardım yapılabilecek kıstaslar:
- Hazırlanan Vakıf üniversitelerine Makine ve donanım her türlü kalıcı donanım, donanım parçası, bilgisayar, bilgisayar aksamı, kitap ve yazılım paketleri.
Deney gereçleri, hayvanlar, kimyasal maddeler, kırtasiye vb. gibi kullanılarak tüketilecek gereçler ile proje süresince kullanıldıktan sonra elden çıkacağı varsayılan küçük el araçları (pense, tornavida vb.)

'TCK'da bazı maddeler değişmeli'

Yargıtay Başkanı Osman Arslan, yürürlülük tarihi ertelenen yeni Türk Ceza Kanunu'nda (TCK) aciliyetle değişmesi gereken maddeleri saptayarak Bakanlığa göndereceklerini söyledi. Askeri Yargıtay ve Yargıtay tarafından ortaklaşa düzenlenen sempozyumun ikinci günü Yargıtay Konferans Salonu'nda başladı. Sempozyuma, Yargıtay Başkanı Osman Arslan, Yargıtay Başkan vekilleri, Yargıtay Başsavcısı Nuri Ok, Askeri Yargıtay üyeleri, üniversitelerden öğretim görevlileri katıldı. Sempozyumda konuşan Yargıtay Başkanı Osman Arslan, Yargıtay'ın 137 yıllık tarihi sürecini anlattı. Yargıtay'ın milli mücadele döneminde önemli görevler üstlendiğine dikkat çeken Arslan, "Yargıtay bundan sonrada bunu yapmaya devam edecektir. Bundan hiç kimsenin kuşkusu olmasın" dedi. Arslan, konuşmasında kamuoyunda büyük tartışmalara neden olan Atatürk devrimlerinin mimarı Mahmut Esat Buzkurt ile ilgili mesajda verdi. Arslan, "Bugün yapılan işler 1926 yılında yapılan devrim niteliğindeki sürecin yenilerek bugüne gelmesidir. Bu süreç bitmemiştir" diye konuştu. *"Kanunlar insanlar gibi doğar, yaşar ve ölür" diyen Arslan, kuralların durgun olduğunu hayatın ise sürekli değiştiğine dikkat çekti. Arslan, "Kanunlar günün birinde ihtiyacı karşılayamaz hale gelir. Eski TCK'da bunu karşılayamaz hale geldi"* dedi. Yürürlülük tarihi 1 Haziran 2005 tarihine ertelenen yeni TCK lehinde ve aleyhinde çok şeyler söylendiğini belirten Arslan, " Hiçbir kanun mükemmel değildir. Hukukta en çok değişen ceza kanunlarıdır.Yürürlükte bulunan TCK pek çok kez değişikliğe uğramıştır" diye konuştu.

Müzisyen Melih Kibar öldü

Müzik dünyasının ünlü bestekarlarından 54 yaşındaki Melih Kibar, tedavi gördüğü hastanede hayatını kaybetti. Kibar, bir tür cilt kanseri nedeniyle hastaneye kaldırılmıştı. Kibar, Acıbadem Hastanesi'nde 'Malign Melanom' denilen bir tür cilt kanseri nedeniyle, 5 nisan salı akşamı hastaneye kaldırılmıştı. Sanatçının saat dün 16.55'te öldüğü açıklandı. Ünlü besteci Melih Kibar, aralarında 'İşte Öyle Bir Şey', 'Hep Böyle Kal', 'İçimdeki Fırtına', 'Sevdan Olmasa' ve 'Hisseli Harikalar Kumpanyası' gibi yüzlerce besteye imza attı. Söz yazarı Çiğdem Talu ile birlikte Türk popuna unutulmaz eserler kazandıran Kibar, iki yıl önce çıkardığı 'Yadigar' isimli albümüyle büyük başarı kazandı. Kibar'ın bu çalışmasını 'Saat Sabahın Dokuzunda' isimli albümü izledi. Kibar, Cumhuriyet'in 80'inci yıldönümü anısına beste lediği 80'inci Yıl Marşı ile de kendisinden uzun süre söz ettirmişti. Uzun zamandır müzik piyasasına küskün olduğu bilenen Melih Kibar, son günlerde ünlü bestelerini 'Yaigar' isimli bir 'best of' albümde toplamıştı. Albümde Kibar'ın şarkıları Yeşim Salkım, Candan Erçetin, Yaşar gibi ünlü müzisyenler tarafından seslendirildi. Albümde yer alan parçalar ve sanatçılardan birkaçı şöyle:
Yeşim Salkım - Rüya
Yaşar - İşte Öyle bir şey
Sibel Gürsoy - Seni Seviyorum
Demet Sağıroğlu - Bu Gece
Emre Altuğ - Birde Bana Sor
Ünlü besteci Melih Kibar, geçtiğimiz yıl şubat ayında kalp krizi geçirmişti. Vehbi Koç Vakfı Amerikan Hastanesi'ne kaldırılan Kibar, Koroner Yoğun Bakım Ünitesi'ne alınmıştı.

MİLTON AİLE GAZİNOSU

Yeni düzenlemelerimizle 2005 yılında 2004 yılı fiyatlarıyla hizmetinizdeyiz.

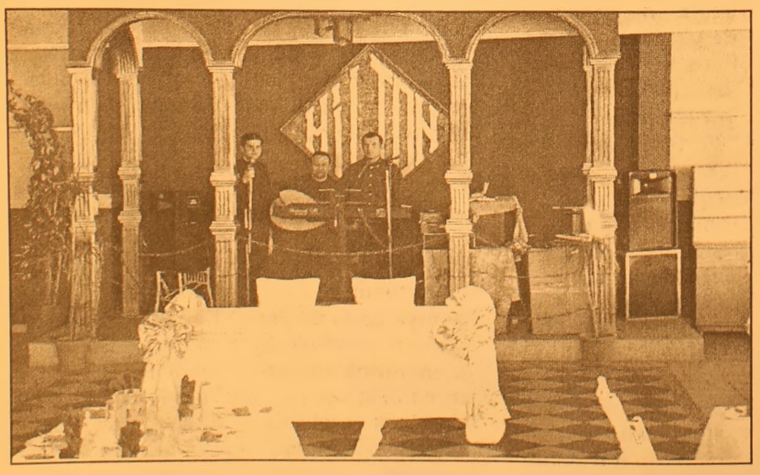

Düğün - Nişan - Sünnet - Özel Gün - Doğum Günü ve özel yemekleriniz için rezervasyonlarımız başladı

MİLTON FAST FOOD ve KAHVALTI REYONU İLE HİZMETİNİZDEYİZ

Tel : (0.224) 513 10 71 - 514 44 44

Yazar kasada son tarih 2 Mayıs

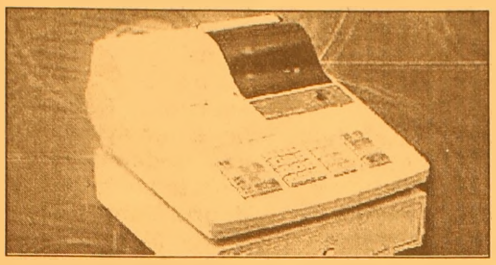

Mükelleflerin yazar kasalarını YTL ve YKr'ye uyumlu hale getirmeleri için tanınan süre 31 Mart'tan 2 Mayıs'a uzatıldı. Resmi Gazete'nin bugünkü sayısında yayımlanan Maliye Bakanlığı tebliğine göre, ödeme kaydedici cihazların, büyük bir mükellef kesimi tarafından yurt çapında yaygın olarak kullanılıyor olması sebebiyle düzenleme çalışmaları 31 Mart'a kadar tamamlanmadığından, öngörülen uygulama süresi 2 Mayıs 2005 olarak yeniden belirlendi.

Buna göre, kullanmakta oldukları ödeme kaydedici cihazlarını (fiilen kullanılmamakla beraber vergi daireside kaydı ve levhası bulananlar da dahil), her hangi bir nedenle 31 Mart tarihine kadar YTL ve YKr ye göre işlem yapacak tarzda düzenlettiremeyen mükellefler, en geç 2 Mayıs tarihine kadar üretici veya ithalatçı firmaların yetkili servislerine başvurarak gerekli düzenlemeyi yaptıracaklar. Mükellefler cihazlarını düzenletinceye kadar mevcut haliyle (TL'ye göre) kullanmaya devam edecekler. Mükelleflere bu düzenlemeyi 2 Mayıs tarihine kadar yaptırmış olmaları şartıyla bu fiilleri ile ilgili olarak ceza kesilmeyecek, bu konuda bugüne kadar kesilmiş bir ceza varsa terkin edilecek.

Düzenleme işlemlerini 2 Mayıs'a kadar yaptırmayan mükellefler hakkında ise 3100 sayılı Kanunun ilgili maddesine göre her bir tespit için ayrı ayrı olmak üzere, Vergi Usul Kanununa bağlı "Usulsüzlük Cezalarına Ait Cetvel"de yer alan birinci derece usulsüzlük cezalarının beş katı tutarında ceza kesilecek.

KAYIP

Sarp ERA 215 TKC 06901595 seri nolu yazar kasamın levhasını kaybettim. Hükümsüzdür.
Bayramoğlu Ltd. Şti.

BURSA HAKİMİYET VE KENT GAZETELERİNE İLAN ve REKLAM ALINIR
KÖRFEZ REKLAM
TEL : (0.224) 513 96 83

GRUP AİLE ÇAY BAHÇESİ
Cemiyetlere sandalye, masa, meşrubat, çerez temin edilir.
CEMİYET ORGANİZASYONU YAPILIR
Tel : (0.224) 513 06 70
GSM : (0.537) 491 31 30

Körfez
GÜNLÜK SİYASİ GAZETE
ABONE OLUN
OKUYUN
OKUTUN
ABONE OLDUNUZ MU?

Barbarosca

Barbaros BALMUMCU

Futbol sahasındaki papatyalar

Çarşamba günü Gemlik Futbol Sahası görülmeye değerdi.

Bu güzel çim üzerinde yüzlerce renkte papatya açmıştı sanki.

Yavrularızı bu güzel sovda görmenizi isterdim.

Stadın bir yanında ponpon kızlar , tribünleri dolduran her ağızdan kendi okullarını teşvik eden sloganlarla bu güzelliğe ayrı bir renk katıyorlardı.

Tribünler; Kaymakam Mehmet Baygül, Belediye Başkanı Mehmet Turgut, Milli Eğitimden Müdür'ler, öğretmenler ve bu minik talebelerin velileri ile dolu idi.

Bir haftadan beri devam eden Kaymakamlık Futbol Turnuvası, neşe ve sevinç içinde bitti.

Mağlup olan takım da, galip gelen takım kadar hırslı, azimli ve neşeliydi.

Bu maçlar, minik yaştaki gençlere spor yapma sevgisini, kardeşliğini ve güzelliğini tatırmak içindir.

Kupalar ve madalyalar verilince, madalyasına defalarca bakan minik gençler gözümden kaçmadı.

O madalyaya, bayramlarda çocuklara alınan yeni elbisesine uykusundan uyanıp bakan çocuklar gibi defalarca bakacaklardır.

Bu tür oyunları tertip eden öğretmenlerine, Sayın Kaymakam ve Belediye Başkanı'na binlerce teşekkürler.

Tertip komitesi açıklamalarında bütün spor branşlarının yapılacağını bildirdi. Yanlız ne zaman yapılacağının porogramını yerel gazetelere vermesini dileriz.

Sayın Beden Terbiyesi Bursa Bölge Müdür'nden ve Kaymakam'ımızdan, Gemlik'te 13 seneden beri bekleyen Kapalı Spor Salonu'nun takipcisi olmasını dilerim.

Gemlik sporcu potansiyeli çok olan bir ilçe. Duyumuma göre sadece öğrenci sayısı bile bazı ilçelerin nufusundan bile fazla.

Gençleri kahve köşelerinden spor tesisleri kurtarır. Bu gençlerin içinden yarının şampiyonları çıkacak. Bu çocuklar sizlerin eseridir.

06.4.2005 günü Körfez Gazetesi'ndeki yazımda istekli hocaları yazmıştım.

Evet bu gençlere el atmanız gerektiğini yazmak isterim.

Yanlız şunuda buradan yazmadan geçemeyeceğim; Hiç kimsenin alınmasını istemem, yazımdaki amaç; sadece Gemlik ve Gemlikspor içindir.

İçimizde görünüşte bugün Gemlik ve Gemlikspor'u çok sevdiğini söyleyen kişi veya kişiler var. Bu gençlerin içilerine girip, sizi bu takıma götüreyim diye o güzel gençlerin beyinlerine giriyorlar.

Neden Gemlikspor'a gel demiyorlar? (Yanımda bulunan velilerden hem de Gemlik'li gençlerden öğrendim.)

Bu gençlere bir ağabey, bir büyük olarak söylemek isterim;

- Gemlik'lilerin saygınlığını ve sevgisini kazanmaya bak. Yaptığın işten ne kazanırsın ne alırsın bilmem ama arkadaş grubundan kopma. Gemlik'te nefret yerine sevgi kazanmaya bak. Sporla alakadar olacaksan Gemlik'e faydalı ol.

Ben bunları seyrederken geçmiş zaman olurki neler düşündüm. Tam 59 sene geriye gittim. O zamanı, bugünün güzel bir anısı olarak yazıyorum;

İlkokula giderken çok sevdiğim (rahmetle anıyorum) hocamdan güzel bir dayak yedim.

Sebebi; annemin aldığı yeni ayakkabılarla top oynamıştım ve ayakkabıların altı açılmıştı. Ayakkabıları çaktırmak yerine, çıkarıp atmıştım. Bunu gören hocamdan dayak yemiştim. Tabi akşam eve dönüncede annemden.

Ertesi gün okula gittiğimde, öğretmenim beni öğretmenler odasına çağırarak gazeteye sarılı iki paket verdi.

Paketi açtım. Biri annemin aldığı ayakkabının aynısı diğeri ise altı kabaralı postal.

- Bunları temizde, kabaralı ayakkabıyı ise top oynarken giyersin, güle güle giy demişti. Bende o güzide insanın elini öpüp çıktım.

Öğretmenimin eşi, Galatasaray Basketbol Takımı'nda oynuyordu.

Ruhun şad olsun Melahat Hoca (Biz o zamanlar Hoca derdik)

Tekrar teşekkürler sevgili öğretmenlerim.

Kısa zamanda hızlı hazırlanmanın yolu

Çok az bir zamanınız var ve bu kısa zamanda, hem giyinmek, hem makyaj yapmak, hem de güzel görünmek istiyorsunuz. Hemen panik yapmayın. Önce derin bir nefes alın, sonra önerilerimize kulak verin.

Evde saçlarınızı yıkamaya bile üşenmiş halde, pijamalarınızla televizyon karşısında oturmuş tembel tembel takılırken, birden telefonunuz çalıyor ve en yakın arkadaşınız "Hadi çabuk hazırlan, dışarı çıkıyoruz!" diye enerjik bir şekilde konuşuyor. İlk düşündüğünüz şey kesin yetişemeyeceğiniz. Öyle berbat görünüyorsunuz ki, mümkünü yok öyle hemen hazırlanamazsınız. Arkada tek başına bırakılmış ördek yavrusu kederiyle "Siz gidin, ben yetişemem." diyorsunuz ama arkadaşınız ısrarlı.

Peki ne yapacaksınız? O kadar kısa bir zamanda hazırlanmayı nasıl başaracaksınız? İşte kısa zamanda hazırlanmak için 10 yöntem...

1. Hemen cildinizi temizleyin. Yüzünüzde biriken yağı temizlemek ve yüzünüzü makyaja hazırlamak için ihtiyacınız olan şey biraz tonik. Bunu yüzünüze sürdükten sonra, makyaj pamuğuyla hafif hafif vurarak cildinize yedirin. Ardından da yüzünüze biraz pudra sürün.

2. Saçlarınızdaki ağırlıktan kurtulun. Eğer saçınızda önceki günden kalma çok fazla jöle vb ürün varsa, ya da saçlarınız yağlandıysa, saçlarınız yapış yapış görünür. Saçınızı yıkayıp şekillendirecek vaktiniz yoksa, o zaman yapacağınız şey basit: Biraz pudrayı saç diplerinize döküp, sonra da saçlarınızı fırçalayın. Yağlı görüntünün kaybolduğunu göreceksiniz.

3. Daha az zaman harcayarak cildinizi nemlendirin. Saçlarınıza saç kremi sürdükten sonra, saç kremini vücudunuzda da kullanın. Duştayken bunu tüm vücudunuza masaj yaparak sürün. Sonra durulanın. Saç kremi, teninizi neredeye vücut losyonu kadar nemlendirir, üstelik duşla nemlendirici sürme işlemini de birlikte halletmiş olursunuz.

4. Bakımlı görünen eller için... Bu iş için sadece bir dakikaya ihtiyacınız var. Tırnağınızdaki ojeyi silin ve tırnak içlerini temizleyin. Evde varsa temizleme işini limon suyuyla yapın. Ardından da evdeki en yoğun kremi, ya da azıcık dudak bakım kremini tırnak dip ve kenarlarındaki etllere masaj yaparak sürün.

5. Mükemmel görünen bir cilt için pembeden şaşmayın. Sürpriz! Kapatıcı, cilt kusurlarını örtmede işin sadece yarısını yapar. İşin diğer yarısı için, cilt renginiz ne olursa olsun, cildinizin mükemmel görünmesi için, sıcak pembe tonda bir ruj sürün. Bu, insanların dikkatini cildinizdeki kusurlardan dudaklara çeker.

6. Saçlarınızın güzel görünmesi için... Saçlarınız elektrikleniyorsa, ellerinizi su ve bir damla el ya da vücut losyonuyla ıslatıp saçlarınızı nazikçe geriye doğru iterek, saçlarınızı ensenizde toplayıp, içe doğru kıvırarak topuz yapın. 10 dakika bu şekilde bekledikten sonra, saçınızı serbest bırakın ve işte! Elektriklenmeden kurtuldunuz!

7. Saçınıza hızlı şekil vermek için önlere odaklanın. Zamanınız kısıtlıysa, saçlarınızı T şeklinde üçe ayırın, yani önden ikiye ve ortadan geriye doğru. Daha sonra önlere fönle şekil verin. Saçınız önden ve tepeden iyi göründüğü sürece görüntünüz için endişelenmenize gerek kalmaz.

8. Tek adımda göz makyajı... Seksi görünmenin en hızlı yolu eyeliner kullanmaktır. Tek yapmanız üst kirpik diplerine eyeliner sürmek ve gözün bittiği yerin biraz ötesine kadar çizgiyi devam ettirmek. Biraz daha vaktiniz varsa, rimeli de eklemenizi öneririz.

9. At kuyruğu her derde deva... At kuyruğu hem kolay uygulanması, hem gündüz, hem de gece için uygun olmasından idealdir. Saçlarınızı, parmaklarınızı kullanarak, gelişigüzel bir şekilde geriye doğru itin ve biraz saç spreyi sıkın. Bir parça saç ayırıp saçınızı toplayın ve ayırdığınız saçı kullandığınız tokanın üzerine sararak bir firketeyle tutturun.0. Yüzünüzün canlı ve diri görünmesini sağlayın. Uzun bir gecenin ardından canlı bir görünüme kavuşmak için, göz pınarlarına, göz altlarına ve burnunuzun yanlarına biraz kapatıcı uygulayın. Yanaklarınıza da biraz bronzlaştırıcı ya da bronz tonlarda bir allık sürerek bitirin.

Kariyer mi, çocuk mu?

Kadınların evde oturup çocuk baktığı zamanlar artık geride kaldı. Günümüz kadını, aile kurarken kariyerini de göz önünde bulunuduruyor. Çoğu kadın eskisinin aksine daha geç yaşlarda çocuk sahibi oluyor. Peki çocuk istiyorsanız, bunu ne kadar geciktirebilirsiniz?

Çocuk sahibi olmak sorumluluk isteyen bir konu tabii. Böyle düşününce sosyal ve ekonomik olarak bazı beklentilerimizi hal yoluna koyduktan sonra planlı bir şekilde çocuk sahibi olmayı istemek doğru ama ne kadar geciktirebiliriz ? Bu sorunun cevabı kişiden kişiye değişeceği için bu konuda mutlaka hekim yardımı almak önemli. Neden önemli? Kariyer isteği bu sırada çocuk doğurmanın kadında iş yaşamını olumsuz etkileme riski, ekonomik güçlenme isteği sosyal yönden eşler arası uyumun tam oturduğuna inandıktan sonra planlama yapma isteği hepsi kabul edilebilir makul nedenler. Ama makul nedenlerle de olası geciktirme sırasında nereye kadarın cevabını hekimden almakta fayda var. Her kadının yumurtalık rezervi farklıdır. Yumurtalık rezervi yumurta sayısı ve kalitesini doğrudan etkileyeceği için rezervin bilinmesi önemlidir. Rezerv sayısını tespit etmenin çesitli yolları vardır. Hastanın hikayesi önem taşır. Annesinin, teyzesinin adetten kesilme yaşı, adet düzeni öğrenilmesi gerekir, ailesinde erken menopoz olan kadının kendisinde de erken menopoz riski vardır. Ayrıca bazı laboratuar testleri ve ultrasonografi de bu konuda yardımcı olur. Adetin 3. günü yapılacak bazı kan testleri, ultrasonografi ile yumurtalıkların büyüklükleri ve içerdikleri küçük kist sayısı bize yumurtalık rezervi konusunda ışık tutar. Dolayısıyla hekim muayenesi sonrası kadın yumurtalık rezervi konusunda bilgi sahibi olup ne kadar oyalanabileceği sorusuna cevap bulmuş olur. Bu arada basit olması sebebiyle eşinin de sperm tetkiki yaptırmasında fayda vardır. Yumurtalık rezervi ayrıca çocuk isteğiyle hekim kontrolünde olan hastalar için de önemlidir. Bazı geleneksel tedavi yöntemleri ile gereksiz oyalanmadan daha kesin tedavi arama yollarına geçişi hızlandırabilir. Tabii bu arada geç evlenmeleri de hatırdan çıkartmayalım. Toplumda kadınlar içinde evlilik yaşı artmıştır. Sonuç olarak çocuk sahibi olmak isteyen kadınların iyi bir yumurtalık rezervine sahip olmaları gerektiğini bir kez daha vurgulayalım.

SAHİBİNDEN SATILIK OTO

1996 Model Ford Escort CLX 1.6
Metalik Gri - Hidrolik Direksiyon -
Çelik Jant - Ön camlar otomatik
0.535. 378 18 00

Kalp krizinden korunmak için yapılması gerekenler

Kalp ve damar hastalarının, egzersiz sayesinde ve stresi azaltarak kalp krizi riskini asgariye indirebileceği bildirildi.

ABD'nin Kuzey Carolina eyaletindeki Duke Üniversitesi Tıbbi Araştırma Merkezi tarafından yürütülen bir araştırmada, egzersiz yapan ve rahatlama seanslarına katılan kalp ve damar hastalarının, kalp krizi tehlikesinin azalmasını sağladığı belirlendi.

Amerikan Tıp Derneği'nin dergisi JAMA'da bugün yayımlanan araştırma sonuçlarında, kalp ve damar hastası 40-84 yaşlarında 92 erkek ve 42 kadın gözlendi.

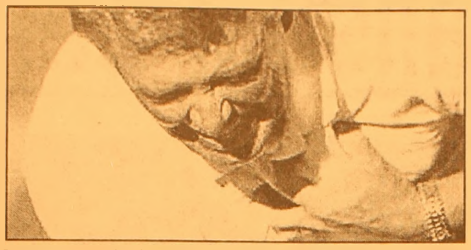

Araştırmada hastaların üçte birine rutin tıbbi tedavi uygulanırken, üçte biri rutin tedavinin yanı sıra 4 ay boyunca haftada üç kez 35 dakika boyunca uzman denetiminde aerobik yaptı.

Araştırmaya katılan diğer hasta grubuna ise tüm bunlara ek olarak 4 ay boyunca haftada 1,5 saat stres azaltma seansı uygulandı.

Araştırma sonunda, egzersiz ve rahatlama seansı yapan hastaların, diğer iki gruba oranla daha fazla güçlendiği ve kalp-damar risk belirleyicilerinin belirgin şekilde iyileştiği tespit edildi.

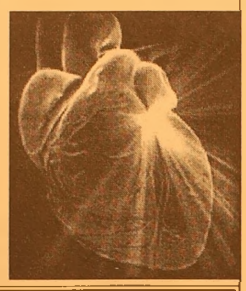

TUTKU SİNEMASI'NDA BU HAFTA
BEBEK (SEEDOF CHUCKY) - OCEAN,S 12
Rez. Tel : 513 64 06

ATLAS SİNEMASI'NDA BU HAFTA
ÖLÜM PROVASI - ROBOTLAR
Rez. Tel : 512 03 46

Belinizin genişliği hastalığını ele veriyor

Araştırmalar, elma tipi şişmanlıkla armut tipi şişmanlık arasında hastalık riski açısından önemli farklar olduğunu ortaya koyarken, erkeklerin bel çevresindeki kalınlığın da diyabet riskiyle ilgili olduğu bildirildi.

Bel çevresi 100 santimden daha geniş olan erkeklerin, bel çevresi 74-86 santim arasında olanlara göre tip 2 diyabet hastalığına yakalanma risklerinin 12 kat fazla olduğu belirlendi. Bel çevresi ölçümünün tip 2 diyabet hastalığına yakalanma riski açısından vücut kitle indeksinden daha iyi bir kriter olduğu da ortaya çıktı. Araştırmalar, elma tipi şişmanlıkla armut tipi şişmanlık arasında hastalık riski açısından önemli farklar olduğunu ortaya koyuyor. Elma tipi şişmanlık vücut yağlarının daha çok orta bölgede (karın-bel) toplanması ile

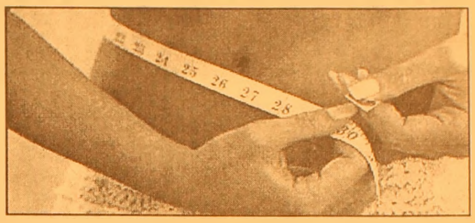

karakterize şişmanlıktır. Armut tipi şişmanlıkta ise vücuttaki fazla yağlar daha aşağıda (kalça) ve daha yayılmış olarak bulunurlar.

Bel çevresinin kadınlarda 90 santimden daha geniş olması tip 2 diyabet riskini benzer oranlarda artırmaktadır.

Bel çevresinde 1-2 cm'lik bir düşüşün bile başta diyabet olmak üzere inme (felç), kalp krizi ve kan şekeri yüksekliğinde anlamlı iyileştirmelere neden olduğu da bir gerçek olarak kaydediliyor.

Ancak uzmanlara göre, bel çevresi incelmesi zaman isteyen bir süreçtir ve çok sık ölçümlerle kişi moral düzeyini düşürmemelidir. En iyi takip haftada bir kez yapılan ölçümlerle bel çevrenizdeki azalmayı takip etmektir.

Kadınlar daha çok armut tipi şişmanlığa yatkındırlar. Estetik kaygılar bir yana bırakılırsa bu tip şişmanlık tip 2 diyabet, kalp krizi ve inme açısından daha düşük risk taşımaktadır.

Kadınlarda armut tipi yağ dağılımının asıl nedeni ise östrojendir. Böylece kadınların üretken oldukları dönem boyunca yani menopoza girinceye kadar adı geçen hastalıklara yakalanma riskleri erkeklerden daha düşüktür. Ancak menopoza girdikten sonra ilaç olarak östrojen kullanımının aynı yararları sağlayıp sağlamadığı halen tartışılan bir konudur.

GEMLİK REHBERİ

GEREKLİ TELEFONLAR	
İtfaiye	110
Polis İmdat	155
Jandarma İmdat	156
Jandarma K.	513 10 55
Polis Karakolu	513 18 79
Gar. Kom.	513 12 06
KAYMAKAMLIK	
Kaymakamlık	513 10 51
C.Savcılığı	513 10 53
C.Savcı Yrd.	513 29 54
Emniyet Müd.	513 10 28
ULAŞIM	
METRO	513 12 12
Aydın Turizm	513 20 77
Süzer Turizm	512 10 72
Kanberoğlu-Esadaş	514 45 49
Anytur	514 47 71
HASTANELER	
Devlet Hastanesi	513 92 00
SSK Hastanesi	513 23 29
Mer.Sağ.Ocağı	513 10 68
TAKSİLER	
Körfez Taksi	513 18 21
Çınar Taksi	513 24 67
Güven Taksi	513 32 40
Gemlik Taksi	513 23 24
Manastır Taksi	514 35 50

RESMİ DAİRELER	
TEK Arıza	513 20 66
TEK İşletme	513 45 03
Statyum	514 00 95
Orm.Böl.Şef.	513 12 86
Milli Eğt. Md.	513 11 74
Halk Kütüphane	513 13 53
Askerlik Şb.	513 10 57
Karayolları	513 13 08
Liman Baş.	513 11 33
Mal Müd.	513 10 95
Nüfus Md.	513 37 42
Özel İd. Md.	513 15 07
Tapu Sicl. Müd.	513 14 14
Müftülük	513 13 64
Gümrük Md.	524 85 86
Tekel Md.	513 10 42
Ver. Dairesi Md.	513 10 92
İlçe Tarım Müd.	513 11 86
İlçe Seç. Md.	513 77 77
Halk Eğitim Müd.	513 18 46
BELEDİYE	
Santral	513 45 21 -23
Başkanlık	513 45 20
Zabıta	513 24 32
Otobüs İşlet.	513 45 21-122
Su İşlet.	513 45 21 - 115
İtfaiye	513 23 25
Muhasebe Md.	513 45 21 -182
Yazı İşl. Md.	513 45 21 -111
Su Arıza	Yalnız 185

DENİZ OTOBÜSÜ	
Bursa	256 77 84
Mudanya	544 30 60
Yenikapı	(212) 516 12 12
Yalova	(226) 811 13 23
İDO İmam Aslan Dinlenme Tes.	513 23 94
VAPUR - FERİBOT	
Yalova	(226) 814 10 20
Topçular	(226) 363 43 19
Eskihisar	(262) 655 60 31
OTOBÜS	
Şehirlerarası	261 54 00
Otobüs Terminali	(18 Hat)
TÜP DAĞITICILARI	
Aygaz	513 12 95
Tekgaz	513 16 37
Ocakgaz	513 16 37
Ergaz	513 88 43
İpragaz	513 22 59
Habaşgaz	513 45 46
Yeni Likitgaz	513 65 00
BP Gaz	514 59 81
Bütünler Likitgaz	513 80 00
Akçagaz	514 88 70
Totalgaz	514 17 00
AKCAN PETROL	513 10 79
YERLİYURTLAR PETROL	513 30 33
TUNCAY OTO GAZ	513 14 25

NÖBETÇİ ECZANE

8 NİSAN CUMA
ÖZER ECZANESİ
Ahmet Dural Meydanı
Tel: 513 86 82

GEMLİK Körfez GÜNLÜK SİYASİ GAZETE

YEREL SÜRELİ YAYIN
YIL : 32 SAYI : 2101
FİYATI : 0.25 YTL. (KDV Dahil)
Sahibi : Kadri GÜLER
Sorumlu Yazı İşleri Müdürü : Serap GÜLER
Haber Müdürü : Seyfettin ŞEKERSÖZ
İstiklal Cad. Bora Sok. No:3/B
Tel : 513 96 83 Fax : 513 35 95 GEMLİK
Yönetim ve Basım Yeri : KÖRFEZ OFSET
Matbaacılık-Yayıncılık-Reklamcılık Tesisi
İstiklal Cad. Bora Sok. No:3/B GEMLİK
(Dini bayram Günleri ve Pazar günleri yayınlanmaz)

2004-2005 öğretim yılı yıldızlar 2. Küme kızlar maçlarında finale kalan takımlar belli oldu.

Yıldız kızlarda finalistler belli oldu

Seyfettin ŞEKERSÖZ

2004-2005 öğretim yılı yıldızlar 2. Küme kızlar maçlarında finale kalan takımlar belli oldu.

Dün sona eren grup maçlarında takımlar finale kalabilmek için mücadele verdiler.

A GRUBU

Tamamlanan A grubu maçlarında rakiplerine üstünlük sağlayan Şehit Cemal ile Şehit Etem İlköğretim Okulları yarı finale yükseldiler.

B GRUBU

B grubunda ise Umurbey Abdullah Fehmi ile Ticaret Sanayi Odası Gazi İlköğretim takımları mutlu sona ulaştılar.

KIZLAR

Dün oynanan maçlarda Gazi İlköğretim Cumhuriyet'i 2-0 yenerken Şehit Etem zorlu geçen maçta Engürücük İlköğretim'i 2-1 yenmeyi başardı.

ERKEKLER

Erkeklerde ise Gazi İlköğretim Engürücük'ü 2-0, Abdullah Fehmi'de Hamidiye'yi 2-1 yendiler.

Bugün yapılacak yarı final maçlarında kızlarda A grubu birincisi Şehit Cemal ile B grubu ikincisi Gazi İlköğretim karşılaşırken B grubu birincisi A. Fehmi ile A grubu ikincisi Şehit Etem final için mücadele edecekler.

Şehit Ethem İlköğretim Okulu

Gazi İlköğretim Okulu

Şehit Cemal İlköğretim Okulu

A. Fehmi İlköğretim Okulu

Maçtan bir görüntü

Takibe düşen esnaf kredilerinin gecikme faizleri af edildi.

Esnaf kredi faizlerine af

Esnaf Kefalet Kooperatifleri aracılığıyla Halk Bankasından kredi alıp ödeyemeyen esnafın gecikme faizlerine af getirilirken, borçlarına da taksit olanağı sağlandı. 31 Aralık 2004 tarihinden önce kooperatifte takibine alınmış ortaklar başvuruda bulunacaklar. Haberi sayfa 7'de

GEMLİK'İN İLK GÜNLÜK GAZETESİ

GEMLİK Körfez

TARAFSIZ SİYASİ GAZETE

9 Nisan 2005 Cumartesi

25 YKr. (250.000 TL.)

Verem Derneğine yardımlar sürecek

Gemlik Verem Savaş Derneğine yardımlar sürüyor. Gemlik ve çevresindeki veremli hastalara yardım için yıllardır çalışan dernek üyeleri, hayırseverlerin desteklerinin sürdüğünü söyledi. İlgililer yapılan yardımlarla veremli hastalara gıda ve ilaç yardımında bulunulduğunu bildirdiler. Haberi sayfa 4'de

Belediye Meclisi Nisan ayı toplantısını tamamladı

Kios ile ilişkiler geliştirilecek

Belediye Meclisinin dün yapılan toplantısında Kent Konseyi Kurulması ve sivil toplum örgütleriyle görüşmelere meclis üyelerinin de katılması kararlaştırıldı

Belediye Meclisi dün Nisan ayının toplantılarını tamamladı. Toplantıda Yunanistan'ın Kios kenti ile kardeşlik ilişkilerinin geliştirilmesi için çalışmaların hızlandırılmasına karar verildi. Mecliste DYP'lilerin verdiği önerge ile Terme Kaplıcasının Rehabilitasyon merkezi olmasına Başkan Turgut, olumlu baktı.

Seyfettin Şekersöz'ün haberi sayfa 3'de

Belediye Meclisinin dünkü toplantısında Kios ile kardeş şehir olmak için ilişkilerin geliştirilmesi kararı alındı

Belediye Meclisinde imarla ilgil konuları görüşülürken Borusan yolunun komlisyon tarafından incelenmesi kararı alındı. Karara Belediye Başkanı Turgut "red" oyu verdi.

Güne Bakış

Kadri GÜLER
kadri_guler@hotmail.com

Terme Kaplıcası

Dün, Belediye Meclisinde DYP'li üyeler verdikleri önergelerle ilçemiz için güzel konulara değinmişler.

DYP Grup sözcüsü Av. Gökhan Taylan, boşaltılan Terme Kaplıcası'nın hastalar için rehabilitasyon merkezi haline getirilmesini önermiş.

Başkan da buna karşılık, olumsuz davranmadan, binanın ve arazinin durumunun araştırılmasına başlanacağını, duruma göre karar verileceğini söylemiş.

Terme Kaplıcası, İznik tarafından gelen ve Gemlik Körfezi'ne giden fay üzerinde kurulmuştur.

Yapıldığı yıl sanırım 1961-1962...

O günden, bugüne değin bu kaplıca Gemlikliler hizmet veriyor.

1999 depreminde ise hasar görmedi.

Fazla katlı bir yapılaşması yok.

Bina depremselliğe göre güçlendirilirse sanırım bu tesis sağlık kurumu olarak uzun bir süre daha Gemlik'e hizmet verir.

Gemlik kaplıcasının suyu çok sıcak değil. Bunun için adı Ilıcadır.

Suyu ılıktır.

Fizik ve rehabilitasyon için çok uygun olduğunu Devlet Hastanesi Fizik Uzmanı Dr. Vedat Ökter söylüyordu.

İnşallah bu tesis, Kaplıca olarak kullanılamazsa, sağlık kuruluşu olurak kullanılır.

Rotary Derneği polisleri unutmadı

Gemlik Rotary Derneğinin haftalık toplantısına İlçe Emniyet Müdürü Ali Kemal Kurt ve Karakol Başkomiseri Kerim Karaboğa ile Başkomiser Turhan Sarı ile birim amirleriyle konuklar davet edildi. Haberi sayfa 5'de

Çocuk Balosunda yer yerinden oynadı

İlçe Emniyet Müdürlüğü Çocuk Bürosu'nun organize ettiği "Çocuk Balosu" dün Belediye Düğün Salonunda yapıldı. Çok sayıda çocuğun katıldığı baloda, çocuklar gönüllerince eğlendiler. Haberi sayfa 12'de

Buluşma

Gürhan ÇETİNKAYA

Kentin ışıkları bir bir sönerken..

"Bahar ,ağaçlarda sürgün veren rengarenk çiçekleriyle yüzünü gösterdi.

Kış yaza dönerken karamsarlık yerini umutlara bırakıyor. Beyaz, pembe,sarı renkler yaşamla barışı yan yana getiriyor." diye düşünürken ;

Türkiye'de aniden esen poyraz baharın ilk çiçeklerini dalından koparıyor.

Canını alıyor.

Umutları başka bahara bırakıyor.

Önceki gün Gemlik'ten Türkiye'ye yayılan bir haber 'ben canlıyım' diyenin kanını donduracak türden.

Olay, işsizlik ve yoksulluk ve dahi cahillik canavarlarının azgın dişlerinden yakasını kurtaramayan insanların dramını bir kez daha gözler önüne serdi.

İnsanoğlunun düşünme ve değerlendirme yeteneğini yitirdiği noktada harekete geçen güdülerin yarattığı bir sendrom, çıkışı olmayan yolu tek seçenek olarak sunuyor.

Trabzon'da bir kıvılcımla çakan öfke sel olup Karadeniz'in azgın sularına dökülüyor.

Toplumsal direncin son kertesinde olan halk nihayet galeyana geliyor.

Belki de kışkırtıcılar yangını körüklüyor ama daha da önemlisi sorunlarla boğuşan halkın uzatmaları oynadığının da fotoğrafı çekiliyor Trabzon'da..

Bir kısım gazetecilerle yazarlar da sırça köşkteki maroken koltuklarına gömülüp "leptoplarından" Türkiye'ye sahte mutluluklar yayıyorlar.

Önceki gece televizyonda iktidarın sesi bir gazetecinin konuğu olan Ankara Ticaret Odası Başkanı Sinan Aygün, program sunucusunun "hayal dünyasına" rağmen Türkiye'nin gerçeklerinde direniyordu.

Direniyordu çünkü sunucu ısrarla Türkiye'de güllük gülistanlık bir tablo çiziyordu.

O gerçekleri gizlese de Türkiye'nin dört bir yanından yayılan ekonomi kaynaklı sosyolojik olaylar ülkenin ortasına bomba gibi düşüyor.

Suratlarına tokat gibi çarpıyor diyeceğim ama bunların artık yüzlerindeki deri nasırlaşmış.

Ar damarları çatlamış.

Duyarlılığını yitirmiş.

Toplumsal dokuyu tatlı tatlı ezgilerle sıcak tutan sanatçılar ise bu kadar duyarsızın olduğu bir dünyaya direnemiyor.

Dünyadan yükselen kötü kokular, arsız ihtiraslar onların midesini bulandırıyor.

Ve çok da zengin bir miras bırakarak göçüyorlar sonsuzluğa..

Evet:

Işıklar bir bir sönüyor.

Türkiye'nin kültür ve sanat gelişimine yön veren, çağdaş uygarlık düzeyine ulaşmasını hızlandıran sanatçılar yaşama veda ediyor.

Önceki gün Melih Kibar çok çabaladığı halde kanserin pençesinden kendisini kurtaramadı.

Duyguları müziğe dönüştüren adam gibi adam ; ilham perisinin yanına uçtu.

Arkasında onu hiç ama hiç unutturmayacak besteler bırakarak..

Bir de A-Ke-Pe döneminde refah düzeyini iki simit iki bardak çaya yükselten asgari ücretliler bırakarak..

Candaş Kreş ve Gündüz Bakım evinde kalan küçükler Emniyet Müdürü Ali Kemal Kurt'u ziyaret ettiler.

Kreş çocukları polis amcalarını ziyaret etti

Seyfettin ŞEKERSÖZ

Manastır'da bulunan Candaş Kreş ve Gündüz Bakım evinde kalan küçükler Emniyet Müdürü Ali Kemal Kurt'u ziyaret ederek polislik mesleğinin ne olduğunu öğrendiler.

Kreş kurucusu Nilgün Beşe ile Birlikte öğretmenler İlke Soyer ve Gülşah Batmaz eşliğinde polis otosuyla Emniyet binasına gelen küçükler Müdür Kurt'un misafiri oldular.

Onlara çukulata ikramında bulunan Kurt, çocukların sorduğu soruları yanıtlayarak onları aydınlattı.

Küçük çocukların "Polis olmak zor mu?" "Evimize hırsız girerse ne yaparız?" ve "Kurallara uyulmazsa neler olur?" gibi sorulara açıklık getiren Emniyet Müdürü Kurt, çocuklara telsizle nasıl konuşulacağını da öğretti.

Minik öğrenciler, Emniyet Müdürü Ali Kemal Kurt ve öğretmenleri ile birlikte objektifimize poz verdiler.

Emniyet Müdürü Kurt, çocuklara telsizle nasıl konuşulacağını öğretti

GEMLİK Körfez GÜNLÜK SİYASİ GAZETE

ABONE OLDUNUZ MU?

ABONE OLUN OKUYUN OKUTUN

Belediye Meclisi Nisan ayı toplantısını tamamladı

Kios ile ilişkiler geliştirilecek

Belediye Meclisinin dün yapılan toplantısında Kent Konseyi kurulması ve sivil toplum örgütleriyle görüşmelere meclis üyelerinin de katılması kararlaştırıldı.

Seyfettin Şekersöz

Nisan ayı ikinci toplantısını yapan Gemlik Belediye Meclisi'nde Başkan Mehmet Turgut'un son anda sözlü olarak sunduğu önerge ile Gemlik bir kardeşe daha kavuşmanın adımını attı.
Geçtiğimiz yıl ziyarete gelen Yunanistan'ın Kios kenti ile ilişkilerin kardeşliğe uzanması için çalışmaların hızlandırılması onergesine meclis "evet" oyu vererek Başkan Turgut'a destek çıktı.
23 üyeyle toplanan Belediye Meclisi'nde ilk olarak kabul edilen iki önerge görüşüldü.

DYP'LİLERİN ÖNERGELERİ

DYP'lilerin verdiği Kent Meclisi kurulması ve Terme Kaplıcasının Rehabilitasyon Merkezi olması konusunda söz alan DYP'li Gökhan Taylan, yasadan gelen zorunlulukla başlatılan sivil toplum örgütlerini ziyaretlerde meclis üyelerinin de hazır bulunması gerektiğini savunarak düşünülen projelerin daha önce ret edildiğine dikkat çekti.
Taylan, verdikleri Kent Konseyi önergesinin işlerlik kazanmasını istedi.
Yaptığı çalışmaların yasa gereği olduğunu ve öncelikli olarak sanayici ve esnafla görüşmelerde bulunduğunu söyleyen Başkan Turgut, Pazartesi günü devam edeceği görüşmelerde sivil toplum örgütleriyle bir araya geleceklerini ve Belediye Meclis üyelerinin de bu toplantılara katılabileceklerini söyledi.
Turgut, Kent Konseyi projesinin ilçeye fayda getireceğinin de altını çizdi.
Terme Kaplıcaları'nda düşünülen Rehabilitasyon Merkezi için görüşlerini bildiren Başkan Mehmet Turgut, kaplıcaların yeni boşaltıldığını, burada yapılacak jeolojik çalışmaların sonucunda neler yapılabileceğinin planlarını yapacaklarını söyledi.
Gündemin İmar konuları görüşmelerinde ise geçen mecliste görüşülen İlçe Milli Eğitim Müdürlüğü'nün istemi görüşüldü.
Endüstri Meslek Lisesi yanında bulunan ve okul olarak düşünülen arsanın İlçe Milli Eğitim Müdürlüğü tarafından 'ihtiyaç yoktur' görüşünde bulunması meclis üyeleri arasında olumsuz karşılandı.
İmar Komisyonunun arsa sahibinin imar talebini iki okul arasında kaldığı için ileride sorun yaratabileceği görüşü uygun görüldü.
AKP'li Ali Okuroğlu'nun "Bir eğitimci olarak İlçe Milli Eğitim'in ihtiyacım yok demesini kınıyorum. Burası ileride gerekli olabilir" dedi.
Yapılan oylamada arsa sahibinin imar isteği oy birliği ile ret edildi.
Gündemin son maddesi olan ve Pazartesi günkü oturumda komisyona ertelenen TÜGSAŞ yolunun genişletilme isteminde komisyobaşkanı Cemal Aydın Aybey, yeterli çalışma yapamadıklarını belirterek bir sonraki toplantıya ertelenmesini istedi.
Meclis üyesi AKP'li Refik Yılmaz'ın da destek verdiği öneri oylamaya sunuldu.
Tüm meclis üyeleri ertelenmeye "evet "oyu verirken Başkan Mehmet Turgut hayır oyu vererek zabıtlara işlenmesini istedi.

Belediye Meclisinin dün yapılan toplantısında DYP'li üyeler Kent Meclisi kurulması için örerge verdiler. Ayrıca, Terme Kaplıcasının rehabilatasyon merkezi haline getirilmesini istediler. Milli Eğitim Müdürlüğünün 'okul arsa ihtiyacımız yok' yazısı eleştirildi

Endüstri Meslek Lisesi yanındaki arsa için "İhtiyacımız yok" diye yazı yazan İlçe Milli Eğitim Müdürlüğü AKP'li Ali Okuroğlu tarafından eleştirildi

Mertçe

Sinan MERTOĞLU

Çal Kemancı

Ne ülkeyiz ama..
Kimi ekmek, çalıyor.
Kimi baklava, çalıyor.
Kimi para, çalıyor.
Kimi bilgi, çalıyor.
Kimi de saz çalıyor.
Çal kemancı çal!
Dertlilere, dertli çal!

Gemlik Lisesi Spor Salonunda devam eden Yıldızlar Voleybol maçları erkeklerde Ticaret Sanayi Odası Gazi İlköğretim Okulu birinci oldu.

Erkekler voleybolda Gazi birinci oldu

Seyfettin ŞEKERSÖZ

Gemlik Lisesi Spor Salonunda devam eden Yıldızlar Voleybol maçları erkeklerde Ticaret Sanayi Odası Gazi İlköğretim Okulu birinci oldu.

Dün oynadığı son maçta Umurbey Abdullah Fehmi'yi 2-23 ve 25-14'lük setlerle 2-0 yenen Gazi İlköğretim turnuvayı birinci bitirirken 11 Eylül ikinci, A. Fehmi İlköğretim'de üçüncü sırayı aldılar.

KIZLARDA

Kızlarda ise yarı final maçlarında finale kalan iki takım belli oldu. Şehit Cemal'i 2-0 yenen Gazi İlköğretim ile Şehit Etem'i 2-1 yenmeyi başaran Umurbey Abdullah Fehmi final oynamaya hak kazandılar.

12 Nisan 2005 Salı günü yapılacak final maçlarında Şehit Etem ile Şehit Cemal İlköğretim okulları ikincilik-üçüncülük maçı yapacaklar.

San. Gazi İlköğretim Okulu birinci oldu

A.Fehmi İlköğretim okulu finale kaldı

Tic. San Gazi İlköğretim Okulu Finale kaldı

KAYIP

Mudanya Liman Başkanlığından aldığım 4768 nolu Amatör Denizci Ehliyetimi kaybettim. Hükümsüzdür.

Gürol Melih ÖZEN

Verem Savaş Derneğine yardımlar sürecek

Rafet Tetik

Seyfettin ŞEKERSÖZ

Gemlik ve çevresinde yaşayan verem hastası vatandaşlara yönelik çalışmalarıyla göz dolduran Verem Savaş Derneği'ne yardımlar sürüyor.

Dernek Başkanı Rafet Tetik, bir kuruluşun 1.000 YTL nakit para yardımında bulunduğunu belirterek bir başka kuruluş ile hayırsever vatandaşın ise et yardımında bulunduğunu söyledi.

Dernek merkezinde hastalara yönelik ilaç ve gıda yardımlarının her ay muntazaman yapıldığını söyleyen Tetik, ÇİMTAŞ AŞ'nin yaptığı nakit yardımdan dolayı ilgili kuruluşa teşekkür etti.

BP Şirketinin 2 koyun keserek etini Derneğe bağışladığını bildiren Rafet tetik, ayrıca Sercan Öğütçü isimli hayırsever vatandaşında bir adet kurbanın etini derneğe bağışladığını söyledi.

Yapılan et yardımlarıyla 22 hasta vatandaşa yardımda bulunduklarını bildiren Tetik, her ay dağıtımını yaptıkları kuru gıdaların temininde ve yapılan et ve nakit para yardımları için hastalar adına teşekkür etti.

Gemlik Rotary Derneği, kuruluş yıldönümü nedeniyle Emniyet Müdürü'nü ve birim amirlerini misafir etti

Rotary Derneği polisleri unutmadı

Seyfettin ŞEKERSÖZ

Gemlik Rotary Derneği, Polis Teşkilatının Kuruluşunun 160. kuruluş yıldönümü nedeniyle Müdür ve Birim amirlerini misafir etti. Rotary Derneği Başkanı Mehmet Yaşar ile yönetim kurulu üyeleri, İlçe Emniyet Müdürü Ali Kemal Kurt ve birim amirleri Başkomiser Kerim Karaboğa ile Başkomiser Turan Sarı'nın yanı sıra Yapı Kredi Bankası Müdürü Fikret Önder ve HEM Merkezi Müdürü Kemal Çetinoğlu'nu yemekte misafit ettiler.

Rotary Derneğinin Fahri üyesi olan Umurbey Belediye Başkanı Fatih Mehmet Güler'in de katıldığı yemekte polisin yeni çıkan yasalarla geleceği konumu tartışıldı. "Polise her geçen gün ihtiyacın olduğunu görüyoruz" diyen Rotary Derneği Başkanı Mehmet Yaşar, "Polisin varlığına ihtiyacımız var" diyerek kuruluş günlerini kutladı. Yapılan davete teşkilatı adına teşekkür eden Emniyet Müdürü Kurt, Ülkenin aksine Gemlik'te suç oranının başarılı çalışmalar sonucunda azaldığını söyledi. Kurt, "Az sayıdaki olayların vatandaşın polise vereceği destek ile çözüme kavuşacağından kimsenin kuşkusu olmasın, evlerinizde rahatlıkla uyuyabilirsiniz. Yolda rahatlıkla gezebilirsiniz. Anca yeni yasayla bazı sıkıntılarımız da olacaktır. Bunların düzeltilmesiyle polis vatandaşına verdiği hizmet daha iyi olacaktır." dedi.

Rotary Derneği üyelerinin yapılan çalışmalar hakkında sorularını da yanıtlayan Emniyet Müdürü Kurt, Gemlik caddelerinde düşünülen kameralı sistem hakkında da bilgi verdi.

Kurt, düşünülen sistemin çok faydalı olacağını belirtirken maddi imkanların zorlanarak kurum ve kuruluşların da yardımıyla yapılmasının zor olmayacağını savundu.

İşçi Emeklileri polisi kutladı

Seyfettin ŞEKERSÖZ

Türk Polis Teşkilatının 160. kuruluş yıldönümü nedeniyle Gemlik İşçi Emiklileri Derneği yönetim kurulu üyeleri Emniyet Müdürü Ali Kemal Kurt'a nezaket ziyaretinde bulundular. Dernek Başkan Yardımcısı Nurettin Bay ve yönetim kurulu üyelerinin ziyaretinden memnun kaldığını ifade eden Kurt, teşkilatı adına teşekkür etti.

GÜRLE RESTAURANT'TA
Her Akşam Canlı Müzik ve Fasıl
Zengin meze çeşitleri - sıcak Izgara - Balık Çeşitleri-Salata Çeşitleri ve itinalı servisimizle hizmetinizdeyiz
Dıgıtürk Müessesemizde izlenebilir
Salonumuz Düğün, Sünnet, Nişan, Kokteyl ve Günleriniz için kiraya verilir
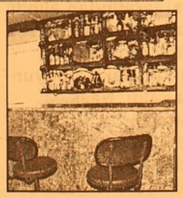
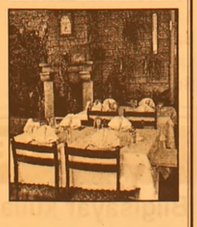

GÜRLE HOTEL
Tel: (0.224) 514 36 00 - 513 49 24

BURSA HAKİMİYET VE KENT GAZETELERİNE İLAN ve REKLAM ALINIR
KÖRFEZ REKLAM
TEL : (0.224) 513 96 83

SAHİBİNDEN SATILIK OTO
1996 Model Ford Escort CLX 1.6
Metalik Gri - Hidrolik Direksiyon - Çelik Jant - Ön camlar otomatik
0.535. 378 18 00

Türkiye - ABD soğukluğu Yunanistan' a yaradı

Amerikan Washington Times Gazetesi'nde bugün yer alan bir makalede, Türkiye-ABD ilişkilerindeki soğukluğun, Yunanistan-ABD ilişkilerinde yaşanan gelişmelerle aynı zamana denk geldiği yazıldı. Yunan medyasında yer alan ve "Bush yönetiminin Erdoğan hükümeti ile yaşadığı aşk ilişkisi, Türkiye'de yaşanan Amerikan karşıtlığı nedeniyle acılaştı" yorumlarına yer verilen haberde, Batılı uzmanların da Başbakan Erdoğan'ın imajının parlaklığını yitirdiği görüşünde olduğu ve bu gelişmelere dayanarak Yunanlı yetkililerin ABD ile daha sıkı bağlar kurmayı umdukları belirtiliyor. Yunanistan'ın, Balkanlar ve Ortadoğu'da kendini ABD politikasının yeni dişlisi olarak gördüğü ifade edilirken, Yunanlı yetkililerin ABD ve Yunanistan arasında "yeni dönem" diye tanımladıkları ilişkiler çerçevesinde, Başbakan Kostas Karamanlis'in ABD'ye, Ortadoğu'da barış için Atina'da uluslararası bir konferans düzenlemeyi teklif ettiği belirtiliyor.

ABONE OLDUNUZ MU?
Körfez GÜNLÜK SİYASİ GAZETE
OKUYUN - OKUTUN
ABONE OLUN

BAYRAMOĞLU'NDAN
ŞOK KAMPANYA !
LAXON TELSİZ TELEFONLARI 2 YIL GARANTİLİ
80 YTL PEŞİN - Taksitle 10 YTL Peşin 10 YTL x 9 Taksit
UYDU SİSTEMLERİ
270 YTL PEŞİN - Taksitle 35 YTL Peşin 35 YTL x 9 Taksit
- BUZDOLABI
- AVİZE ÇEŞİTLERİ
- HER MARKA MASA TELEFONLARI
- TELSİZ TELEFONLAR
- ELEKTRİK
- SÜPÜRGELERİ FRİTÖZLER

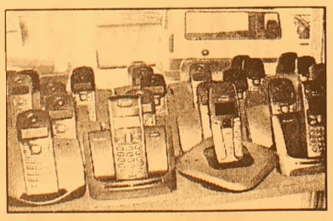

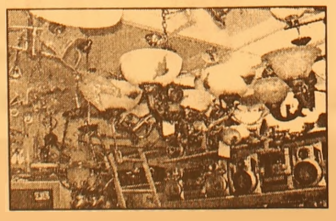

TÜM ELEKTRİKLİ EV ALETLERİ - CİHAZLAR TÜM ÜRÜNLERDE 12 AYA VARAN TAKSİTLER
BAYRAMOĞLU EMLAK'TA
SATILIK - KİRALIK DAİRELER
İŞ YERLERİ - ARSALAR- ARAZİLER
Kordonda Kelepir 2+1 kaloriferli ve asansörlü, deniz manzaralı 100 m² daire
Merkez: İbrahim Akıt Cad. PTT Karşısı Tel: (0.224) 513 34 37
Şube: Kayhan Mah.2 Nolu Cad. No: 20 Tel: (0.224) 514 20 10

Kudüs'te üst düzeyde güvenlik alarmı

Filistin - İsrail barış görüşmeleri çerçevesinde Gazze'den çekilme planları yapan İsrail Hükümeti, Yahudi yerleşimcilerle karşı karşıya geldi. İsrail radyolarından yayınlanan habere göre, Gazze'den çıkmak istemeyen yaklaşık 10 bin Yahudi yerleşimci, Pazar günü El Aksa'ya yürüyecek.Üst düzey güvenlik alarmı verilen Kudüs'de, El Aksaya giden yollar ile birlikte tüm giriş çıkışlarda, İsrail polisi tarafından güvenlik noktaları oluşturulmuş durumda.Cuma namazı nedeniyle El Aksa'ya gitmek isteyen Müslümanlar da bu güvenlik engeliyle karşılaştı. Salah Adin Caddesi'de oluşturulan güvenlik noktasını geçemeyen Müslümanlar, namazlarını cadde üzerinde kıldılar. Namaz sonrasında, güvenlik güçleri grubu dağıttı. Haber kaynaklarından alınan bilgiye göre, Hamas da tüm Müslümanlar'a El Aksa'yı koruma çağrısı yaptı. Bu nedenle İsrail Hükümeti, oluşabilecek büyük çaplı olayların önüne geçmek için, EL Aksa'yı Pazar gününe kadar ziyaretlere kapadı.

Papa'nın cenazesinde PKK eylemi

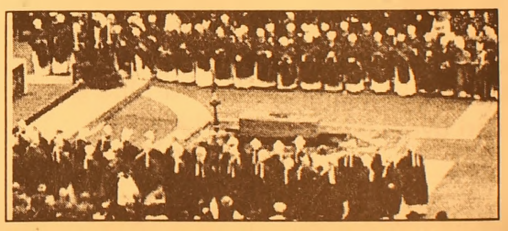

Katoliklerin 84 yaşında hayata veda eden ruhani lideri Papa İkinci Jean Paul'ün cenaze töreninde düzenlenen ayin sona erdi.
Papa'nın naaşı, Aziz Petrus Bazilikası'nın zemininde kendisine ayrılan yere gömülmek üzere, alkışlar eşliğinde Aziz Petrus meydanındaki avludan 12 kişi tarafından alındı. Naaş meydandan alınırken, çanlar birkaç dakika boyunca çaldı. Naaş, Vatikan bahçelerinden geçirildikten sonra, defnedilmek üzere Aziz Petrus Bazilikası'nın zemin katına indirilecek.
Bu arada, Polonya'nın başkenti Varşova'da, ayinin bitişiyle 26 pare top atışı yapıldı.
26 pare top atışının, Polonyalı Papa'nın 26 yıl süren papalık dönemini simgelediği bildirildi.
CENAZE TÖRENİNDE PKK BAYRAĞI AÇILDI
Dünyanın dört bir yanından yaklaşık 4 milyon kişi ile 200 devlet ve hükümet başkanının katıldığı Papa 2. Jean Paul'ü son yolcuğuna uğurlama törenine, PKK'nın açılan sözde bayrağı damgasını vurdu.
Tören sırasında, yaklaşık 50 kişilik terörist grup, PKK'nın sözde bayrağını açarak slogan attılar. Cenaze törenine katılan kalabalık gruptan bazıları da, PKK'lılara alkışlarla destek verdi. Uzun süre slogan atan ve sözde bayraklarını taşıyan grup, daha sonra Kürdistan'ın sözde bayrağını da açtılar.

ELEMAN ARANIYOR
Bilgisayar kullanabilen tecrübeli bayan muhasebeci ve pompa görevlisi elemanlar alınacaktır.
Müracat Tel: 0.224 522 81 90 - 522 81 04
Faks Tel: 0.224 522 82 65
YELTEKİNLER PETROL

Döner sermaye ödemeleri başladı

SSK'dan Sağlık Bakanlığı'na devredilen hastane ve sağlık kuruluşları için avansın Sağlık Bakanlığı Merkez Döner Sermaye hesabına yatırıldığı ve bu avansın acil dağıtımının yapılacağı bildirildi. Sağlık Bakanlığı, SSK'dan Sağlık Bakanlığı'na geçen hastanelerden Döner Sermaye banka hesap numarasını bildirmeyen hastanelere çok acele hesap numaralarını Sağlık Bakanlığı APK Kurulu Başkanlığı'nın 0 (312) 231 37 16 ve 0 (312) 434 46 02 numaralı faksa bildirmelerini istedi. Bakanlık, hesap numarasını bildirmeyen hastanelere avans gönderilmeyeceği uyarısında bulundu.

Esnaf kredi faizlerine af

Takibe düşen esnaf kredilerinin temerrüt (gecikme) faizlerine af getirilirken, borçlarına taksitlendirme imkanı sağlandı. Buna göre 31 Aralık 2004 tarihinden önce kooperatif takibine alınmış ortakların borçlarına dönük, başvuru yapmaları durumunda, borcun takibe intikal ettiği tarihten başvuru tarihine kadar geçen süre için, basit usulde yüzde 30 faiz uygulanacak. 15 Mayıs tarihine kadar alınacak başvurularda ilk taksit peşin alınacak, kalanına bir yıl içinde faizsiz ve aylık eşit taksitler halinde ödeme kolaylığı getirilecek. Yine borcunu defaten (bir defada) ödemek isteyen esnafa da, yüzde 22.5 faiz oranı uygulanarak ödeme imkanı getirildi.

Türkiye teknolojide dünyada 52. sırada

Dünya Ekonomik Forumu'nun hazırladığı Bilgi ve İletişim Teknolojisi Endeksi'nde Türkiye, 104 ülke arasında 52'inci sırada yer aldı. Sıralamada dünya birinciliğini Singapur, ikinciliği ise İzlanda aldı. Dünya Ekonomik Forumu'nun her yıl düzenli olarak hazırladığı Bilgi ve İletişim Teknolojisi Endeksi'nde Türkiye 4 sıra yükselerek 52'nci oldu. Yapılan sıralamada, İskandinav ülkeleri, her yol olduğu gibi bilgi teknolojilerinde bu yıl da ön sıralardaki yerini korudu. Geçen yılın birincisi Amerika Birleşik Devletleri, bu yıl beşinci sıraya gerilerken, geçen yılın Singapur ise birinciliğe yükseldi. Geçen yıl 10'uncu sırada yer alan İzlanda ikinciliğe yükselirken, Finlandiya üçüncülükteki yerini korudu. Türkiye, 52'incilik derecesiyle Avrupa Birliği'nin yeni üyesi Polonya ve Letonya ile 2007 yılında üyeliğe kabul edilecek olan Bulgaristan'dan daha üst sıralarda yer almış oldu.

Emekli Sandığı'na ait tesisler satışa çıkarıldı

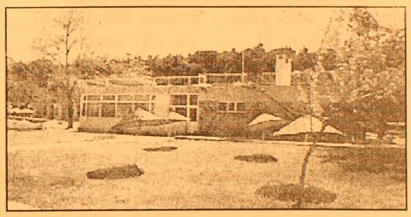

Özelleştirme İdaresi Başkanlığı (ÖİB), Emekli Sandığı'na ait Kuşadası Tatil Köyü'nün satış sürecini bugün gazetelere verdiği ilanlarla başlattı. Kuşadası Tatil köyü için son teklif verme tarihi 9 Mayıs olacak. Kapalı teklif alınacak ihalede pazarlık usulü ile ihaleye devam edilecek. İstanbul Hilton Oteli'nin varlık satışı için de bu ay içinde ihaleye çıkılacağı belirtiliyor. Hilton Oteli'nin satışı için şu anda değer tespit çalışmaları devam ederken, burada da son teklif tarihinin Mayıs ayı ortaları olabileceği vurgulanıyor. Emekli Sandığı'na ait Foça Tatil Köyünde ise Maliye ile birlikte çalışmalar sürüyor. Burası için Kültür ve Tabiat Varlıkları Kurulu'ndan da görüş alınması gerektiği belirtilirken, ihale sürecinin biraz zaman alabileceği kaydediliyor. Ankara'da bulunan Emek İşhanı'nın satışında ise strateji arayışı devam ediyor. 20 katlı binanın 0-4 katlarının ayrı, 4-20 katlarının da ayrı satılması veya tümünün satışı ile kat kat satış alternatifleri üzerinde duruluyor. Bunun yanında, Kayseri Erciyes bölgesindeki Bayındırlık Bakanlığı, Karayolları Genel Müdürlüğü ve DSİ'nin eğitim ve dinlenme tesislerinin de bu ay içinde satış ilanının verileceği ifade ediliyor. Öte yandan, Özelleştirme İdaresi, İstanbul Hilton ile Kuşadası Tatil Köyünün satışından elde edilen geliri, giderler düşüldükten sonra Emekli Sandığı'na verecek. Buna karşılık, Kayseri Erciyes Bölgesi'ndeki sosyal tesislerin satışlarından elde edilen gelir ise Hazine'ye aktarılacak.

ŞENEN *Balık ve Av Malzemeleri Ticareti*

Balık tutma zevkini bizimle yaşayın..

- *Her çeşit balık ağları*
- *Sakana Misina Ağları*
- *İp Ağ*
- *Fanya*
- *Mantar, kurşun*
- *İp Çeşitleri*
- *Sandal Malzemeleri*
- *Kürek*
- *Çapa*
- *Macun*
- *Galvenizli çivi*
- *TMC sintine pompası*

ve diğer malzemeler ile hizmetinizdeyiz

Erkan ŞENEN
Ömerbey Mah. Üstün Sok. 16/ A
MUDANYA / BURSA
Tel & Fax : (0.224) 544 63 14

Eski devlet hastanesi karşısı 2250m² imarlı satılık arsa
Tel: 5139683

Umurbey'de yol kenarında 12 dönüm tarla
Tel: 513 96 83

Burs ve krediler tahsil ediliyor

Kredi ve Yurtlar Kurumu'nun eski burs ve kredilerin geri ödemelerinden son 2 yılda, 42 yılda yapılanın 4 katından daha fazla tahsilat yapıldı.

1961'den 2003 arası 27 trilyon lira para tahsilatı yapılırken, 2 yılda 111 trilyon tahsilat gerçekleşti.

TBMM Kamu İktisadi Teşebbüsleri (KİT) Komisyonu'nun Yurt-Kur'un 2003 yılını incelemeye alarak çalışmalarını tamamladı. Toplantı açılış konuşmasını yapan Kredi ve Yurtlar Kurumu Genel Müdürü Hasan Albayrak, kurumun son 2 yılda, 42 yılda yapılanın 4 katından daha fazla tahsilat yaptığını açıkladı.

Albayrak "2003 yılında 22.8 trilyon TL, 2004 yılında ise 88.2 trilyon TL olmak üzere son 2 yılda 111 trilyon TL tahsilat yapılmıştır" dedi.

1961'den 2003'e kadar katkı ve öğrenim kredilerinden kurum ancak 27 trilyon tahsilat yapabilmişti. Katkı kredisinden borcunu ödemeyen yaklaşık 100 bin borçlunun vergi dairelerine intikali çalışmalarını sürdürdüklerini anlatan Albayrak, "Öğrenim kredisinden borcunu ödemeyen 96 bin 579 borçlu vergi dairelerine intikal ettirilmiştir. Bu borçların herhangi bir işyerinde çalışıp çalışmadıklarının tespiti yönünde yapılan inceleme sonucunda 24 bin 566 borçlunun Emekli Sandığı, 37 bin 587 borçlunun SSK, 4 bin 649 borçlunun ise Bağ-Kur'da olmak üzere toplam 66 bin 802 borçlunun işyeri adresleri ve sicil numaraları tespit edilmiş olup, haciz işlemleri de bu adresler doğrultusunda yapılmıştır. Bu borçlulara ait toplam borç tutarı yaklaşık 54.6 trilyon TL'dir" diye konuştu. 2004 yılı bütçesinde 51 trilyon olarak belirlenen öğrenim ve katkı kredisi tahsilatlarını 88.2 trilyon olarak gerçekleştirdiklerine dikkat çeken Albayrak, "Katkı ve öğrenim kredisinden 2005'te 111 trilyon 500 milyar TL tahsilat bekliyoruz" dedi.

Askerlik süresi kısalmayacak

Milli Savunma Bakanlığı, daha önce gündeme gelen bedelli askerlik ve askerlik süresinin kısaltılması ile ilgili herhangi bir çalışmanın yapılmadığını açıkladı.

Milli Savunma Bakanlığı'ndan yapılan yazılı açıklamada, AK Parti'nin Kızılcahamam'da yaptığı kamp sırasında bazı milletvekillerinin Milli Savunma Bakanı Vecdi Gönül'e, bedelli askerlik konusunda maruz kaldıkları büyük tazyiki yansıttığı ve ısrarlı taleplerde bulunduğu bildirildi Milletvekillerine, bu talepler üzerine hemen her grupta bedelli askerlikle ilgili olarak halen yürürlükte bulunan 1111 sayılı kanunun 10'ncu maddesi hükmü anlatıldığı ve bu hükmün işleyebilmesi için Genelkurmay Başkanlığı'nca ihtiyaç fazlası olarak belirlenen yükümlülerden her celp döneminde bedel ödeyerek askere alınacak yükümlü miktarının tespit edilmesinin söylendiği bildirildi. Bedel ödeyerek askere alınaak yükümlü miktarının tespit edilmesinin Bakanlığa bildirilmesinin gerektiği hatırlatılan açıklamada, bugün için böyle bir hususun gündemde olmadığı bildirilirken, bu konuda yeni bir yasal düzenleme öncesine karşılık da meselenin askeri ve sosyal bakımdan yeterince incelenmeden ve Genelkurmay Başkanlığı'nın ihtiyaç değerlendirmesi işlemini gerektiren bir konuda böyle bir teşebbüse girilmesinin yanlış olacağının milletvekillerine belirtildiği ifade edilmiştir.

Açıklamada, konuyla ilgili olarak; "Bu durum karşısında sayın milletvekillerinden bazıları başka bir seçenek olarak askerlik süresinin kısalmasını gündeme getirmişlerdir. Bu sorularına cevaben 1111 sayılı kanun 5'nci maddesi hükmü anlatılmış, hem de 23 Haziran tarihinde TSK ihtiyaçlarını da dikkate alan Hükümetin bu maddenin verdiği yetkiyi sonuna kadar kullanarak ve Silahlı Kuvvetlerin de ihtiyaçlarını dikkate alarak, askerlik süresini kanunun verdiği imkan çerçevesinde indirdiğini, bugün gelinen durumun ötesinde Hükümetin bu kanuna dayalı olarak kulanabileceği bir yetkisinin bulunmadığı anlatılmıştır" denildi.

MİLTON AİLE GAZİNOSU

Yeni düzenlemelerimizle 2005 yılında 2004 yılı fiyatlarıyla hizmetinizdeyiz.

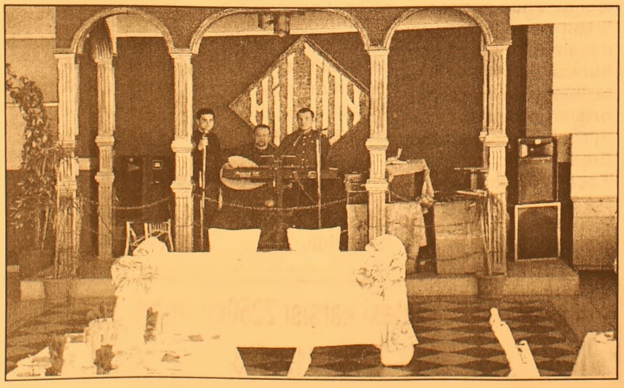

Düğün - Nişan - Sünnet - Özel Gün - Doğum Günü ve özel yemekleriniz için rezervasyonlarımız başladı

MİLTON FAST FOOD ve KAHVALTI REYONU İLE HİZMETİNİZDEYİZ

Tel : (0.224) 513 10 71 - 514 44 44

MB: Yıl sonu dolar kuru 1.4510

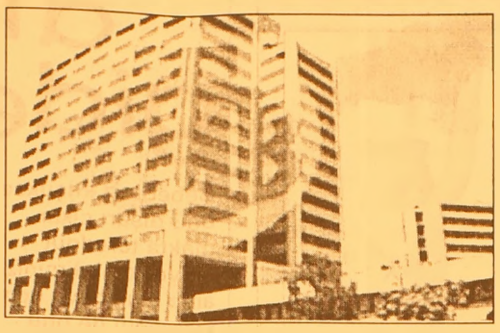

Merkez Bankası tarafından düzenlenen beklenti anketine göre, yıl sonu enflasyon beklentisi tüketici fiyatları endeksi (TÜFE) bazında yüzde 7.5'a indi. Bu oran Mart ayında 7.6 idi.

Merkez Bankası, Nisan ayının ilk dönemine ilişkin beklenti anketi sonuçlarını açıkladı. Buna göre, Mart ayının ikinci anket sonuçlarına göre yüzde 7.6 olan TÜFE bazında yıl sonu enflasyon beklentisi, Nisan ayının ilk anketinde yüzde 7.5'a geriledi.

CARİ AÇIK BEKLENTİSİ YÜKSELDİ

Merkez Bankası'nın Beklenti Anketi'ne göre cari açık beklentisi, yıl sonu itibarıyla 15 milyar 50 milyon dolara yükseldi. Mart ayının ikinci anketinde, yıl sonu cari açık beklentisi 14 milyar 940.9 milyon dolar idi.

Mart ayının son anketinde yıl sonu TÜFE'de yüzde 7.6, cari ay TÜFE'de yüzde 0.6, iki ay sonrası TÜFE'de yüzde 0,3, gelecek 12 aylık dönem TÜFE'de yüzde 7.2 olan beklentiler, Nisan ayının ilk anketinde yıl sonu TÜFE'de yüzde 7.5'e, iki ay sonrası için yüzde 0.3'e indi.

TÜFE'de gelecek 12 aylık dönem için yüzde 7.2, cari ay için yüzde 0.6 olan beklenti oranı ise değişmedi. Cari ay sonu bileşik faiz oranı beklentisi yüzde 16.3'den yüzde 15.9'a inerken, yıl sonu bileşik faiz oranı beklentisi uygun ortalamada yüzde 14.2'den yüzde 14.3'e çıktı.

DOLAR KURU BEKLENTİSİ

Nisan ayının ilk anketinde, cari ay sonu uygun ortalama dolar kuru beklentisi 1.3266 YTL'dan 1.3598 YTL'ye, yıl sonu dolar kuru beklentisi de 1.4311 YTL'den 1.4510 YTL'e yükseldi.

Mart ayının ilk ve son dönemde yüzde 5,5 olan cari yıl sonu GSMH büyüme beklentisi ise Nisan ayının ilk anketinde değişmedi.

ÖSS yolunda fakirleşiyoruz

TED'in yaptığı bir anket eğitim sistemindeki çarpıklığı gözler önüne serdi. Araştırmaya göre, öğrenciler ve ailelerine göre üniversiteyi kazanmanın yolu dersaneden geçiyor.

İşte ÖSS yolunda harcadıklarımız. Türk Eğitim Derneği'nin (TED) yaptığı araştırma, Öğrenci Seçme Sınavı'na (ÖSS) hazırlık için ailelerin yıllık 2.9 milyar lira masraf yaptığını ortaya koydu. Son 15 yılda 21 milyon öğrenci sınava girdi. Yaklaşık 34.5 milyar dolar harcandı.

TED, 13 ilde lise son sınıf öğrencileri, lise mezunları, üniversite öğrencileri ile aileler ve öğretmenler arasında bir araştırma yaptı. Ortaya 314 sayfalık bir kitap çıktı.

Yapılan anketlerde, sistemin ÖSS'ye odaklandığı ortaöğretimin işlevinin üniversite girebilmek için diploma veren bir kurum haline dönüştüğü sonucuna varıldı.

Barbarosca

Barbaros BALMUMCU

Bu haftaki maç

Sezonun açılış maçını, bugün grubumuzda birinci olan Yavuzselim ile oynamıştık. Netice malum.

Oynanan maçtan bir sonraki yazımda; Maçı elimizden kaçırdığımızı yazmıştım.

Neden elimizden kaçırmıştık? Bana kalırsa bir kapris için. O günkü mağlubiyeti, ilk devrenin son maçına kadar sahanın en iyilerinden biri olan Ufuk'u topa vurmadı diye ikinci yarının ilk dakikalarında oyundan alan teknik adama bağlıyorum.

Ufuk, takımda oynadığı her maçta verilen vazifeyi en iyi yapmaya çalışan ve yapan bir oyuncu. Yerine giren oyuncu istenilen gayreti gösteremedi.

Orta sahada gelişen Y.Selim akınlarını kesecek bir tek kişi bile kalmamıştı ve neticede söylendiği halde kabul görülmedi.

Y.Selim forveti kalemize yüklenip şut üstüne şut attı. Atılan şutun biri kalecimizi kontripiye bırakınca, netice belli olmuştu.

Birinci maçtan çıkarmamız gereken derslerin olması lazım. İki teknik adam ne düşünür, ne yapar onu bilmem ama yapmaları gerekenleri yazabilirim;

1- Yavuzselim ilk yarım saat Gemlikspor'un üstüne gelmeyecektir. Zira bu takıma beraberlik bile avantaj olur.

2- Gemlikspor'un kendi üstüne gelmesini bekleyip, kontra toplarla kalemize geleceklerdir. Bunu nasıl ve kiminle yaparlar?

3-Y.Selim'in orta sahanın ortasında oyun kurucusu olan 10 nolu formalı oyuncuya dikkat edilmesi gerekir. Bu futbolcunun önünde oynayan ikili her yerden şut atabilir.

5- Gemlikspor kendi oyunundan vazgeçmeyip, 10 nolu oyuncuya rahat oyanama imkanı vermemeli.

6- Bütün maçlarda karşı takımın forvetini durduran orta sahada ikilimiz vardı. Bu futbolculardan biri geçen hafta kırmızı kartla dışarıda kaldı, bu maçta oynamıyacak. Bütün yük eğer oynarsa Kubilay'a kalacak. Ne olursa olsun oyunumuzu üçü puan üzerine kurmamız gerekir.

7- Orta sahada oynayan Orhan'ın üzerinde durmak isterim; Bir futbolcu, futbolunu takımı için oynamalı. Eğer bu maç da, geri gelip yan çapraz top atmazsa o zaman işimiz zorlaşır.

8- Forvetimize gelince, Ahmet'in yanında sağ tarafta muhakkak Zeynel olmalı. Neticeyi bu iki futbolcu tayin eder.

9- Bu maçta iki- üç gençten ümidim fazla, dikkat etmeleri gereken şu bizim ceza sahası içinde elle hareket etmemeleri.

Geçen hafta da 'Nasıl oynanmalı' diye yazmıştım.Maç bitimi yorum yapmak çok kolaydır.

Orta sahının sağında ve solunda oynayan oyuncular, bek önünde, çizgi üzerinde götürdüğü topları olumlu kullanmaları gerek. Tek top futbolu güzelleştirir.

Gemlik seyircisinin bu maçta bizim yanımızda olmalarını diliyorum.

Sizinle çıkıyoruz yola, bu takımı sizin gururunuz yapmaya çalışıyoruz.

Sayın Ömer Hoca'nın, takımı yaparken oynatacağı sisteme göre mevkilere oyuncu koyması gerektiğine inanıyorum.

Birinci maçı çok iyi hatırlaması ve elindeki kozları çok iyi kullanması gerekir.

Bu, benim nacizane görüşüm. Tabi son Söz Ömer Hoca'nın . Duyguları ile değil, aklıyla hareket edeceğini umarım.

GRUP AİLE ÇAY BAHÇESİ
Cemiyetlere sandalye, masa, meşrubat, çerez temin edilir.
CEMİYET ORGANİZASYONU YAPILIR
Tel : (0.224) 513 06 70
GSM : (0.537) 491 31 30

Körfez
ABONE OLUN
OKUYUN
OKUTUN
ABONE OLDUNUZ MU?

Selülitin çaresi

Yaz aylarının yaklaştığı şu günlerde, fazla kilo ve selülitlere dair tipik endişeler iyiden iyiye bastırdı. Tüm kışı oturarak geçirdikten sonra acil çözüm arayanlar için önerilen metodlardan biri ise mezoterapi.
Genetik ve yapısal nedenlerden dolayı belli bölgelerde daha fazla yağ birikmesi vücutta 'bölgesel kilolar' olarak kendini gösteriyor. Türk kadınının sıklıkla karşılaştığı sorun ise 'orta tip alt taraf kiloları' olarak isimlendirilen; basen ve üst bacakta yerleşen kiloler.
Bölgesel kilo ve selülit tedavisinde, etkinliği kanıtlanmış geleneksel tıp yöntemlerinden biri de 'Mezoterapi'.
Alan tedavisi anlamına gelen Mezoterapi, bugün başta Fransa olmak üzere birçok gelişmiş batı ülkesinde yaygın olarak kullanılıyor.
Memorial Hastanesi Medikal Estetik Bölüm Sorumlusu Dr. Seran Göçer mezoterapinin bölgesel kilo vermede nasıl uygulandığını anlattı.
Temel hedefin; sorunlu bölgede küçük dozda ilaç enjeksiyonu yapılarak yağ hücrelerinin azaltılması olduğunu belirten Göçer, yöntem ile cilt altında biriken yağ hücrelerinin sıkıştırılarak sıvı atıkların vücuttan atılmasının sağlandığını söyledi.
Mezoterapi uygulanan bölgelerde, normal diyetle zayıflamanın iki katı hızla incelme sağlandığını belirten Dr.Seran Göçer şunları söyledi: "Mezoterapi ile dolaşım bozuklukları da tedavi edilmektedir. Dolaşımın düzelmesi ile lenfatik sistem canlanır ve cilt altında birikerek yağ hücrelerini sıkıştıran onların dolaşımlarını ve metabolizmalarını bozan birikmiş atık sıvıların vücuttan atılmasını sağlanır. Bu tedavide ayrıca toplar damarların duvarlarındaki gevşeme ve geçirgenlik artışı da düzeltilmektedir. Bunun sonucunda yeni selülit oluşumu önlenmektedir."
Bacak, kol ve karın bölgesinde uygulanan mezoterapide, çok düşük dozda ilaç kullanıldığından yan

etkiye rastlanmıyor. Özellikle karaciğer yetmezliği ya da mide rahatsızlığı nedeniyle normal dozlarda dahi ilaç kullanamayan hastalar için güvenli bir yöntem olarak uygulanabiliyor.
Uygulama özel mezoterapi tabancası ile yapılıyor ve seans süreleri 15-20 dk arasında değişiyor. 1 aylık sürede 1 ya da 2 beden incelme sağlanması hedefleniyor.

Diş fırçalamayan çocuklara elma ve havuç

Uzmanlar, çocukların 2,5 yaşından 5 yaşına kadar kendi başlarına diş fırçalayamadığını belirterek, bu dönemlerde çocuklara gece yatmadan önce elma ve havuç gibi dişleri temizleyen meyveler yedirilmesini öneriyor.
Diş Tabibi Ali Aydın, ileri yaşlarda sağlıklı ve sorunsuz dişlere sahip olmak için çocukluk döneminde yeterli miktarda flor alınması gerektiğini bildirdi. Aydın, florun, kemik ve dişlerin daha sağlıklı, güçlü olmasını sağladığını ifade ederek, "2-8 yaş arasındaki çocuklarda flor eksikliğine karşı tablet

desteği uygulanabilir. Yetişkinlerde sıkça rastlanan diş sorunlarının temelinde, çocukluktan yeterli miktarda flor alınmaması etkili oluyor. Bu durumun önüne geçmek için suların içerdiği flor oranına bağlı olarak tablet desteği verilebilir. Tablet desteği sadece çocuklara yöneliktir" dedi.
Aydın, gereğinden fazla alınan florun sakıncalı olduğuna da dikkati çekerek, şunları söyledi: "Fazla flor, dişlerde koyu sarı lekeler oluşturuyor ve bunlar kalıcı olabiliyor. Flor ta viyesi, flor eksikliğine bağlı sorunları gidermek için kullanılabilir. Bu, çürüğün hiç olmayacağı anlamına gelmez. Kalıtımsal etkenler, genetik faktörler, tükürük yapısı ve diş sağlığına gereken önemin verilmemesi nedeniyle çocuklara küçük yaşlardan itibaren diş fırçalama alışkanlığı kazandırılması gerekiyor."
Aydın, çocukların, 2,5 yaşından 5 yaşına kadar kendi başlarına diş fırçalayamadıklarını da kaydederek, "Bu dönemlerde çocuklara gece yatmadan önce elma ve havuç gibi dişleri temizleyen meyveler yedirin. Ağız ve diş sağlığı bozuk olan anne ve babaların çocuklarının da aynı sorunla karşılaşma ihtimali yüksek. Annelerin, daha hamilelik aşamasındayken, özellikle beyaz et ve balık gibi flor içeren besinler alması gerekiyor" diye konuştu.

Hadi atta gidelim!

Bebeğiniz küçükse, onu dışarı çıkarmakta tereddüt ediyor olabilirsiniz ama açık hava hem sizi, hem de onu keyiflendirir.
Birlikte oynamak yakınlaşmanızı da sağlar.
Bebeğiniz doğduktan sonra içgüdüsel olarak onunla kapalı ortamlarda bulunmayı tercih edebilirsiniz ama dışarı çıkmak pek eğlenceli zaman geçirmek ve vbirlikte oynamak için pek çok olanak sunar.
Doğumdan altıncı aya kadar
Hazır olduğunuzda, sadece markete bile gidiyor olsanız, günde en az bir kez dışarı çıkmanız iyi olacaktır. Kısa süreliğine bile olsa ortam değiştirmek kendinizi daha iyi hissetmenizi sağlar. Ayrıca bebeğiniz de açık havadan faydalanmış olur. Üstelik böyle bir hareketlilik daha kolay uyumasını da sağlayabilir.
Kolay taşımak için...
Dışarı çıkarken bebeğinizi kanguruyla taşıyın. Bu hem bebeğinizi taşımanızı kolaylaştırır, hem de elleriniz boş kalır.
Bak burada ne varmış...Eğer oturduğunuz ev ya da apartmanın bahçesi varsa, bebeğinizi dışarı çıkarın ve gördükleriniz hakkında tatlı tatlı konuşarak yürüyün. Ona yaprakları ve çiçekleri gösterin, insanları ve hayvanları işaret edin.
Işık ve gölge
Sıcak havalarda, bebeğinizle parka ya da bahçeye giderek, gölgelik bir yerde bir örtü üzerine uzanın ve bebeğinizin ışığın ağaçların arasından geçip yaprakların üzerine düşüp bıraktığı izleri seyredip hoş zaman geçirmesini sağlayın.

ŞİİR KÖŞESİ

Demir Ali BAYDAR

Sakıp Ağa'ya

Sabancı'da yenik düştü ölüme,
Çok şek verdi kalkınmaya, bilime,
Yatırım yaptı ilçelere, illere,
Allah rahmet eylesin Sakıp Ağa'ya.
Nere baksan Sabancı S.A,
Eser yaptı dağa, taşa.
Rahmet olsun Sakıp Ağa'ya
Cennet mekanın olsun senin.
Fabrikalar, okul yaptın,
Ülkeni hem önde tutun,
Mal ürettin, dışa sattın,
Rahmet olsun Sakıp Ağa'ya
İşsizlere iş ürettin,
Sanayiyi sen yürüttün
Hep yaparak ihraç ettin,
Rahmet olus sana Sakıp Ağa.
Dünya kadar malın olsa,
Boğazlarda yalın olsa,
Uçakların, yolun olsa
Sonuç mezar, kurtuluş yok.

Doğum ve hamilelikte skandal ölüm oranı

Dünyada her yıl 500 binden fazla anne hamilelik ya da doğum sırasında ölürken, 4 milyon yeni doğan bebek de yaşamını yitiriyor.
Dünya Sağlık Örgütü tarafından Cenevre'de yayımlanan yıllık raporda, 500 bin kadının doğum yaparken ya da hamilelik sırasında ölmesi & 8216;skandal' olarak nitelendirildi.
Raporda, bu ölümlerin önlenmesi için çok ucuz ve basit çareler bulunabileceği belirtildi.
Dünya Sağlık Örgütü bünyesindeki aile sağlığı bölüm şefi Dr. Marie-Paule Kieny, "bu duruma son verebilmek için yapılması gerekenler biliniyor. Çare aslında hem ucuz, hem de basit" dedi.
Kieny, hamile kadınların doğru beslenmeleri ve ağır işlerde çalışmamaları gerektiğini belirtti.
Rapora göre, dünyada yılda 136 milyon doğum oluyor. Gelişme yolundaki ülkelerde kadınların yaklaşık üçte ikisi doğumda uzman yardımı alıyor.
Az gelişmiş ülkelerde, özellikle de Afrika kıtasının güney kesimlerinde bu oran üçte birin altına iniyor. Doğumdan sonra iki saat süren kanama, ölüme götürüyor.
Dünya Sağlık Örgütü'nün raporuna göre, 20 bin annenin yanı sıra dünyada yılda 4 milyon yeni doğan bebek de hayatını kaybediyor.
Bebek ölümlerinin çoğu, temizlik şartlarına uyulmamasından kaynaklanıyor.
Dr. Kieny, bebeklerde ölümleri azaltmak için, ' 'bebekler yıkanmalı, sıcak ortama alınmalı ve doğumdan sonraki ilk saat içinde emzirilmeli" dedi.

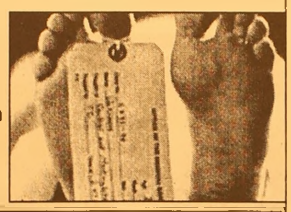

TUTKU SİNEMASI'NDA BU HAFTA
KINSEY - BEBEK (SEEDOF CHUCKY)
Rez. Tel : 513 64 06

ATLAS SİNEMASI'NDA BU HAFTA
ÖLÜM PROVASI - ROBOTLAR
Rez. Tel : 512 03 46

100 çocuktan 3'ü kızamıktan ölüyor

Sinop Sağlık İl Müdürü Dr. Abdülkerim Köroğlu, "İstenilen düzeyde aşılama oranlarına ulaşılmadığı için kızamık hastalığı ve ölümler devam etmektedir. Kızamık geçiren ortalama her 100 çocuktan 3'ü yaşamını yitirmektedir" dedi.
Dr. Abdülkerim Köroğlu, yaptığı açıklamada, kızamık hastalığının etkileri ile bulaşma ve korunma yolları hakkında bilgi verdi.
Dr. Köroğlu, hastalığın her 3-4 yılda bir büyük salgına neden olduğunu hatırlatarak, kızamığa yakalanan her 100 kişiden 6 ila 20'sinin ortakulak iltihabı, ishal ve zaturree geçirdiğini, kızamık olan bin kişiden birinde ise beyin iltihabı geliştiğini söyledi.
Dr. Köroğlu, "Kızamığın başlangıcında birkaç gün süren bir ateş döneminden sonra öksürük, burun akıntısı ve gözlerde kızarıklık belirtileri gelişir. Döküntü yüzde ve boyunda başlar, sonra gövdeye, kollara, bacaklara ve ayaklara yayılır. 5 gün kadar süren döküntü yayıldığı sırayla kaybolur. Kızamık çok bulaşıcı bir hastalık olup, kızamıklı kişi döküntüsü başlamadan 4 gün önce ve 4 gün sonraki dönem arasında hastalığı başkasına bulaştırabilir. Kızamık virüsü burun ve boğaz içindeki salgılarda bulunur. Kişi hapşırdığı ya da öksürdüğü zaman mikroplar etrafa yayılır. Havada veya bulaştığı zeminde 2 saat süreyle canlı kalıp başkalarına bulaşabilir" dedi.

"HER 100 KIZAMIK VAKASINDAN 1'İ ÖLÜMLE SONUÇLANIYOR"
Genelleme yapıldığında her 100 kızamık vakasından en az 1'inin ölümle sonuçlandığını belirten Dr. Köroğlu, "Kızamıktan korunmanın tek yolu aşıdır. Kızamık aşısı son derece etkin ve güvenli bir aşıdır. İlk doz aşıda koruyuculuk oranı yüzde 80-85 iken, bu oran 2. doz sonrası yüzde 96'lara yükselmektedir. Ülkemizde her yıl binlerce kızamık vakası görülmektedir. 1970'lerden bu yana kızamık aşısı var olmasına rağmen, istenilen düzeyde aşılama oranlarına ulaşılmadığı için kızamık hastalığı ve ölümleri devam etmektedir

GEMLİK REHBERİ

GEREKLİ TELEFONLAR	
İtfaiye	110
Polis İmdat	155
Jandarma İmdat	156
Jandarma K.	513 10 55
Polis Karakolu	513 18 79
Gar. Kom.	513 12 06
KAYMAKAMLIK	
Kaymakamlık	513 10 51
C.Savcılığı	513 10 53
C.Savcı Yrd.	513 29 54
Emniyet Müd.	513 10 28
ULAŞIM	
METRO	513 12 12
Aydyn Turizm	513 20 77
Süzer Turizm	512 10 72
Kanberoğlu-Esadap	514 45 49
Anytur	514 47 71
HASTANELER	
Devlet Hastanesi	513 92 00
SSK Hastanesi	513 23 29
Mer.Sağ.Ocağı	513 10 68
TAKSİLER	
Körfez Taksi	513 18 21
Çınar Taksi	513 24 67
Güven Taksi	513 32 40
Gemlik Taksi	513 23 24
Manastır Taksi	514 35 50

RESMİ DAİRELER	
TEK Arıza	513 20 66
TEK İşletme	513 45 03
Statyum	514 00 95
Orm.Böl.Şef.	513 12 86
Milli Eğt. Md.	513 11 74
Halk Kütüphane	513 13 53
Askerlik Şb.	513 10 57
Karayolları	513 13 08
Liman Baş.	513 11 33
Mal Müd.	513 10 95
Nüfus Md.	513 37 42
Özel İd. Md.	513 15 07
Tapu Sicl. Müd.	513 14 14
Müftülük	513 13 64
Gümrük Md.	524 85 86
Tekel Md.	513 10 42
Ver. Dairesi Md.	513 10 92
İlçe Tarım Müd.	513 11 86
İlçe Seç. Md.	513 77 77
Halk Eğitim Müd.	513 18 46
BELEDİYE	
Santral	513 45 21 -23
Başkanlık	513 45 20
Zabıta	513 24 32
Otobüs İşlet.	513 45 21-122
Su İşlet.	513 45 21 - 115
İtfaiye	513 23 25
Muhasebe Md.	513 45 21 -182
Yazı İşl. Md.	513 45 21 -111
Su Arıza	Yalnız 185

DENİZ OTOBÜSÜ	
Bursa	256 77 84
Mudanya	544 30 60
Yenikapı	(212) 516 12 12
Yalova	(226) 811 13 23
İDO İmam Aslan Dinlenme Tes.	513 23 94
VAPUR - FERİBOT.	
Yalova	(226) 814 10 20
Topçular	(226) 363 43 19
Eskihisar	(262) 655 60 31
OTOBÜS	
Şehirlerarası	261 54 00
Otobüs Terminali	(18 Hat)
TÜP DAĞITICILARI	
Aygaz	513 12 95
Tekgaz	513 16 37
Ocakgaz	513 16 37
Ergaz	513 88 43
İpragaz	513 22 59
Habaşgaz	513 45 46
Yeni Likitgaz	513 65 00
BP Gaz	514 59 81
Bütünler Likitgaz	513 80 00
Akçagaz	514 88 70
Totalgaz	514 17 00
AKCAN PETROL	513 10 79
YERLİYURTLAR PETROL	513 30 33
TUNCAY OTO GAZ	513 14 25

NÖBETÇİ ECZANE

9 NİSAN CUMARTESİ
SEVİNÇ SARAL ECZANESİ
10 NİSAN PAZAR
SAĞLIK ECZANESİ

GEMLİK Körfez GÜNLÜK SİYASİ GAZETE
YEREL SÜRELİ YAYIN
YIL : 32 SAYI : 2102
FİYATI : 0.25 YTL. (KDV Dahil)
Sahibi : Kadri GÜLER
Sorumlu Yazı İşleri Müdürü : Serap GÜLER
Haber Müdürü : Seyfettin ŞEKERSÖZ
İstiklal Cad. Bora Sok. No:3/B
Tel : 513 96 83 Fax : 513 35 95 GEMLİK
Yönetim ve Basım Yeri : KÖRFEZ OFSET
Matbaacılık-Yayıncılık-Reklamcılık Tesisi
İstiklal Cad. Bora Sok. No:3/B GEMLİK
(Dini bayram Günleri ve Pazar günleri yayınlanmaz)

Körfez
GÜNLÜK SİYASİ GAZETE

İlçe Emniyet Müdürlüğü Çocuk Bürosu tarafından düzenlenen eğlence büyük ilgi gördü

"Çocuk balosunda" yer yerinden oynadı

Seyfettin ŞEKERSÖZ

Türk Polis Teşkilatının 160. Kuruluş Yıldönümü münasebetiyle İlçe Emniyet Müdürlüğü Çocuk Bürosu Amirliği'nin organize ettiği "Çocuk Balosu"nda eğlence doruğa çıktı.

Belediye Düğün Salonunda düzenlenen Çocuk Balosu'nda İlköğretim okulu öğrencilerinin yanı sıra kreş ve Özürlüler okulu çocukları da eğlenirken Liselerde okuyan ablaları onlara hizmet etmeyi ihmal etmediler. Çerezinden, pastasına, böreğinden çöreğine, her çeşit içeceğine hatta meyvesine kadar tüm yiyeceklerin bolca dağıtıldığı baloda öğrencilerin aileleri de eğlenmeyi ihmal etmediler.

Folklor ekiplerinin gösterileriyle başlayan balo'da palyaço ve animasyon gösterileri çocukları kahkahaya boğdu.

"Kuruluşumuzu kutlarken geleceğimizi unutmamalıyız" parolasıyla polisin düzenlediği eğlencede, yine bir polis olan Sihirbazlar kralı Abduri'nin yaptığı gösteri izleyenleri şaşkına çevirdi. Yerel sanatçıların müzikli eğlence gösterisiyle devam eden balo'da gitarcı kızlar büyük alkış aldı.

Gemlik Lisesi öğrencilerinin hazırladığı küçük skeçlerle eğlenen çocuklara çeşitli hediyeler dağıtıldı.

Yaklaşık 4 saat boyunca unutamayacakları eğlence yaşayan çocuklar gelecek yıl tekrar aynı baloda buluşmak üzere polis amcalarına teşekkür etmeyi ihmal etmediler.

Emniyet mensupları ve misafirler gösteriyi beğenerek izlediler

Çocuklar piste dans ederken

Tic. San. Gazi İlköğretim Okulu folklor ekibi

Engelli çocuklarda eğlenceye katıldılar

Sihirbazlar kralı Abduri'nin yaptığı gösterileri çocuklar ilgiyle izlediler

Saadet Partisi Teşkilatının genel kurul toplantısı yapıldı

Recep Aygün yeniden başkan seçildi

Saadet Partisi Gemlik ilçe örgütünün 2. Genel Kurul toplantısında Recep Aygün yeniden İlçe Başkanlığına seçilirken, yeni yönetim kurulu da belli oldu. Necmettin Erbakan konferans sistemiyle kongreye masaj gönderdi. Genel kurulda Belediye Başkanı eleştirildi. Haberi sayfa 5'de

GEMLİK'İN İLK GÜNLÜK GAZETESİ

GEMLİK

Körfez

TARAFSIZ SİYASİ GAZETE

11 Nisan 2005 Pazartesi

25 YKr. (250.000 TL.)

Doğal Hayat barkotlanacak

İngiltere'de toplanan Hayat Barkodlama Uluslararası Konferansı'nda bir araya gelen tabiat uzmanlarının, türlerin genetik yapılarının kaydedilmesi gerektiğini vurguladıkları öğrenildi. Canlı türleri yeryüzünden silinmeden önce bunları belirlemek isteyen bilim adamları, türlerin barkotlanması çalışmalarını başlattı.

Haberi sayfa 8'de

Ak Parti örgütü, sivil toplum kuruluşları yöneticileriyle sabah kahvaltısında buluştu

Ak Parti, ilçe sorunlarını dinledi

Ak Parti İlçe Başkanlığı, İl Genel Meclis üyeleri, Belediye Meclis üyeleri, sivil toplum kuruluşlarının temsilcileriyle sabah kahvaltısında buluşarak Gemlik'in sorunlarını görüştü.

Adalet ve Kalkınma Partisi Gemlik İlçe örgütü, ilçemizde bir ilki gerçekleştirdi. Sivil toplum örgütlerinin yöneticileriyle sabah kahvaltısında bulaşan AK Parti İlçe Başkanı, İl Genel meclisi üyeleri ve Belediye Meclis üyeleri, sivil insiya- tiften ilçemizin ve köylerinin sorunlarını dinledi.

Ak Parti İlçe Başkanı Enver Şahin bunun bir başlangıç olduğunu, sivil kuruluşların öneri lerine önem verileceğini söyledi.

Seyfettin Şekersözün haberi sayfa 3'de

Ak Parti İlçe yönetimi, İl Genel Meclis üyeleri ve Belediye Meclis üyeleri sabah kahvaltısında ,sivil toplum örgütlerinin yöneticileri ile biraya geldiler.

Güne Bakış

Kadri GÜLER
kadri_guler@hotmail.com

Bayrak ve MHP

Mersin de birkaç küçük çocuğun Türk bayrağına karşı yaptığı çirkin hareket öyle noktalara geldi ki şaşıyorum.. Bu en çok Milliyetçi Hareket partisinin işine yaradı.

Çünkü, bu partinin elinde bulunduğu iki kozdan biri bayrak.

Diğeri ise, PKK olayları.. Ve ya Apo..

MHP, 57. hükümetin kurulduğu dönemden önce yaşanan terör olayarından puan topladı. İktidara girdi..

Şehit cenazelerini siyasi malzeme yaptı.

Şimdi de bayrağımızı siyasi malzeme yapı yorlar.

Sanki Türk bayrağını yalnız MHP'liler sevi yor, bayrağımızı yalnız MHP'liler koruyor, kolluyor..

Saadet Partililer ve Ak Partiler türban olayını nasıl siyasi bir malzeme olarak kullanıyorsa, MHP'lilerde bayrağımızı kendi siyasetleri için kullanıyorlar.

Bayrağa sahip çıkacak kurumlarımız sapa sağlam ayakta.

Halkımızda sahip çıkar bayrağına.

Papa 2. Jan Paul'ün ölümü nedeniyle hükümet resmi kurumlarda bayrakları yarıya indirme kararı aldı.

Gemlik'te bu olay Ülkü Ocaklarınca protesto ediliyor.

Buna birşey denmez. Ama, parktaki bayrağı göndere çekemezler.

Ortada bir suç fiili oluşur. Nedense bu konuda resmi makamlar çok hoş görülü.

Türk Bayrağının nasıl kullanılacağı, Bayrak Yasasıyla bellidir.

Şahinyurdu Köyü yamaçlarına durup duruken bayrak asmak nedir?

Bayrakla bu kadar oynanmamalı.

Herkes üzerine düşeni yapmalı.

MHP'liler dağa bayrak serdiler

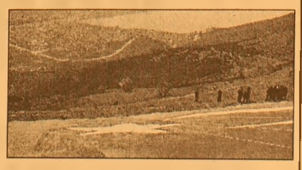

Milliyetçi Hareket Partisi Gemlik İlçe Başkanlığınca dün Şahinyurdu Köyü sırtlarına büyük bir türk bayrağı serildi. İlçe Başkanı Mehmet Kayaoğlu, son günlerde Türk bayrağına yapılan saldırıların arttığını, bu sırtlara barak motifi işleyeceklerini söyledi.6'da

Polis haftası kutlamaları sona erdi

Türk Polis Teşkilatının 160. kuruluş kutlamaları dün yapılan konuşmalar ve ödül töreni ile sona erdi.

Atatürk Anıtında yapılan törene protokol katılırken, hafta nedeniyle düzenlenen şiir, kompozisyon ve resim yarışmalarında ödül alanlara armağanları dağıtıldı. Haberi 4'de

Buluşma

Gürhan ÇETİNKAYA

Türk Polisi 150 Yaşında ...

150 yaşına giren Türk Polisi , çağdaş olanaklarla donatılmasına karşın 61 yıllık yasayla yönetiliyor.

O dönemin koşulları göz önünde bulundurularak hazırlanan yasa, bugün çağın oldukça gerisinde kalmış olmuyor mu?

O yasaya göre, bir çok görevle yüklenmiş olan Türk Polisi, dar kadroyla işin üstesinden gelmeye çalışmaktadır.

Polis trafiği düzenlemektedir.

Polis tebligat ve arama memurluğu yapmaktadır.

Polis, anlı şanlı devlet büyüklerini korumaktadır.

Polis, makam şoförlüğü yapmaktadır.

Oysa, 1934 yılında çıkmış olan yasa var ya, işte o yasa buyurur ki;

"Polis hiçbir suretle vazifesinden başka işte kullanılamaz."

Bir kurumun çağdaşlaşması sadece bina, tesis, araç-gereç ve silahların biçimsel şartlarının iyileştirilmesi olarak algılanmamalıdır.

Oldukça yüksek maliyetlerle gerçekleştirilen bu tür iyileştirmeler çağdaşlaşmanın biçimsel yönünü oluşturuyor.

Oysa, bunun gerçek çağdaşlaşma olan düşünsel dönüşümle tamamlanması gereklidir.

Önemli olan sadece modern tesis ve araçların elde edilmesi değil, bunların etkin ve verimli bir şekilde toplumun beklenti ve istekleri doğrultusunda ve yine toplumun yönlendirmesine açık bir şekilde kullanılmasıdır.

Kısacası, güvenlik hizmetlerinde düşüncenin modernizasyonu olarak tanımlanabilecek olan bu düşünsel değişiklik yaşamsal bir önemdedir.

Öncelikle polisi, "başkalarının da kolaylıkla yapabileceği " işlerden arındırmak gerek.

Polisin gerçek görevi toplum düzeninin korunmasını sağlamaktır.

Ne varki;

Emniyet hizmeti risklidir, maddi ve manevi güçlüklerle dolu ve hassasiyet isteyen bir hizmettir.

Polislik görevi, sıradan bir görev değildir. Hiyerarşisi, görev alanı, yetkileri, karşılaştığı insanların kimlikleri ve belki de en önemlisi her an bir tehlike ile karşı karşıya kalınan bir görevdir.

Güvenlik güçleri, her zaman hem kendileri, hem de toplum için ciddi tehditler içeren ve ani karar almayı gerektiren durumlarla karşı karşıya kalabilirler.

Polis, kişisel çıkarları korumak ya da yalnızca bir gruba hizmet vermek amacıyla değil, bütün bireylere ve topluma eşit hizmet vermek için kurulmuşdur.

Bu durum, polisin siyasal gücün dışında kalmasını zorunlu kılmaktadır.

Oysa; Demokratik ülkelerde polis ve siyaset kaynaşmış bir haldedir.

Çünkü siyasi bir konuma sahip olan İçişleri Bakanı polisten sorumlu en üst makamdır. Aynı zamanda İçişleri Bakanı hükümetin de bir üyesidir.

Kanımca bu durum ciddi bir "sorun"yaratmaktadır.

Çünkü,demokrasiyi tam olarak içine sindirememiş toplumlarda, siyasetçi kendisini her zaman diğer toplumsal kurumların üzerinde görmektedir.

Dolayısıyla, siyasal otorite değişiklikleri kamu kuruluşlarında tedirginlik yaratmakta, bu durumdan en çok da polis örgütü etkilenmektedir.

Onun için; polisin gerçek işlevini hiçbir etki ve baskı altında kalmadan yapabilmesi için, siyasi otoriteyle ilişkilerini yeniden düzenlemesi gerekir.

Polise 150.yıldönümünde verilecek en büyük hediye, onu gerçekten kendi iç yasasıyla yönetilen, atama ve terfilerini kendi özgür iradesiyle yapabilen bir yapıya kavuşturmaktır.

Vicdanca

Vicdan KAYIR TOPAKTAŞ

Ben küçücüğüm! ...

Sevgili okurlarım,
bugün size *'içimdeki çocuktan'* kısaca söz edeceğim.
Ona borcum var ..
Bir arkadaş var ..
55 yaşlarında..
Yazılarında, şiirlerinde anlam veremediğim bir özlem bulurum.
Bazen, inzivaya çekilişini, kağıt dostlarını satır aralarına sıkıştırır öylesine..
Kendisini tanımam...
Toplasanız iki yazısını , iki şiirini okumuşumdur...
Bir yazı dili bu denli insanı üşütür mü?!
Gelen son yazısında, çocuk özlemlerinin anlamsızlığından, çocukluktan uzak kalmanın yararından
söz etmiş, kısaca..
Bana bir önerisi var, "Gemlik'de uluslararası Edebiyat Gösterisi ' düzenlemem konusunda.
İçimizdeki Çocuk konusundan daha ciddi konulara yönelmem gerek ya..
Fikir güzel..
Neden olmasın?
Bu konuyu düşüneceğim...
Edebiyat nedir?
Kısaca, "Duygudur, inceliktir.
İnsanlara göremedikleri güzellikleri göstermektir' diyebiliriz.
Peki, içindeki çocuğu yaşatmayan bir insan o incelikleri o duyguları verebilir mi?
Yazar...
Ama nasıl? Neyse...
Üzüldüm..
Tabi ki, onun adına..
Şimdi anlıyorum ki, o yalnız, mutsuz, acılı..
Ben, içimdeki çocuğu yaşarım, çoğu kez..
O çocuktur, beni heyecanlandıran...
O çocuktur, beni böylesine duygulu insan yapan.
O çocuk olmasa, koltuk tepelerinde tünemem bu yaşta..
O çocuk olmasa, yemek masasında sandalyede otururken, kimse görmeden bacağımı toplamam..
O çocuk olmasa, çocuğumu anlamam..
Onun ve çocukların geleceğinin kaygısını yaşayamam..
Kırışan çizgilerime o parlaklığı veren de o..
Bana o kırışıklıkları sevdiren de o..
Gözlerimdeki ışıltıda ondandır..
Fıkra anlatmayı hiç beceremem..
Ama, inat ederim, anlatırım bazen.
Kızım, fıkraya değil de bana güler.
23 Nisan Bayram'ında şiirimi unuttuğum anlardaki gibi şaşırıp kalırım..
O çocukta ararım geçmişin kokularını...
Sakınmadan sevgi sözcüklerimi söyleten de o..
Kızdığımda dudağımı büktüren, sevincimi herkesle paylaştıran o..
Hala ağaçlara tırmanıyorsam, sonbaharın hüznünü dağıtıyorsam tepindiğim kuru yapraklarda.
Oçocuğa borçluyum..
Öylesine birden bire iç çekiyorsam...
Senede bir günleri ..,
Akşam oldu hüzünlendim.. Samanyolunu ve de Siyah -Beyaz filmlerdeki
mutlu sonları o 'son' yazısında buluyorsam, hala yerimde duramıyorsam , berbat bir sese rağmen
inatla mutfakta şarkı söylüyorsam, o çocuğa borçluyum..
Hala bayram sabahları namazdan kimse gelmese de, ezan okunmadan kalkıp, en güzel giysilerimi giyiyorsam, o çocuğa borçluyum...
Ne diyeyim, çocuk bir kadınım işte ..
Büyüyemedim gitti...
İçinizdeki çocuğu öldürmeyin!
Sevgilerimle.

BURSA HAKİMİYET VE KENT GAZETELERİNE İLAN ve REKLAM ALINIR

KÖRFEZ REKLAM

İstiklal Caddesi Bora Sokak No : 3/B GEMLİK
(Akbank aralığı Stüdyo Prestij yanı
Tel : (0.224) 513 96 83 Fax : 513 35 95

Ak Parti örgütü, sivil toplum kuruluşları yöneticileriyle sabah kahvaltısında buluştu

Ak Parti, ilçe sorunlarını dinledi

Ak Parti İlçe Başkanlığı, İl Genel Meclis üyeleri, Belediye Meclis üyeleri ve sivil toplum kuruluşlarının temsilcileriyle sabah kahvaltısında buluşarak Gemlik'in sorunlarını görüştü

Seyfettin Şekersöz

AK Parti İlçe Teşkilatı Sivil Toplum kuruluşlarını kahvaltıda buluşturarak, ilçedeki sorunları dinledi.

Milton Gazinosu'nda cumartesi günü saat 10.oo da yapılan kahvaltılı toplantıya, hemşehri dernekleri ile birlikte Gemlik Esnaf Odası, Ticaret Borsası ve Muhtarlar da katıldılar.

AK Parti İlçe Başkanı Enver Şahin ile İl Genel Meclis üyeleri, Belediye Meclis üyelerinin de bulunduğu toplantıda, Gemlik için öncelikli olarak yapılması istenenler, not edile rek "takipçi olunacağı" belirtildi.

Gemlik Belediye Başkanı Mehmet Turgut'un katılmadığı toplantıda, Ak Parti yöneticilerine yöneltilen soruların büyük bölümü Belediye ile ilgili oldu.

BİRLİKTE ÇÖZÜM ARAYALIM

AK Parti Grup sözcüsü Ali Okuroğlu, kahvaltılı toplantının açış konuşmasında Gemlik'te birlikte yaşayan insanlar olarak bu ilçenin her sorununa birlikte çözüm arayacaklarını söyledi.

Okuroğlu, "vatandaşların kamuya yönelik alınacak kararlarda sadece oy kullanmanın yanında, katkıda bulunmalarının da sağlanması gerekiyor."dedi

Devletin hantal yapıdan kurtulması için Ankara'da parlamenterler nezdinde çalışmaların sürdüğü bildirilirken, toplantıda ortak görüşün ise öncelikli olarak 'işsiz lik sorunu, deniz kirliliği, kapalı spor salonu, çocuk parklarının çoğaltılması, Üniversite'nin biran önce açılması, toplu konut alanlarının yaratılması, yaşlılar için bakım evi, sokak çocuklarına yönelik bakım evi' olduğu belirtildi.

Ak Parti İlçe Yönetiminin düzenlediği sivil toplum kuruluşlarıyla ilçe sorunlarının belirlenmesi toplantısı büyük ilgi gördü. Toplantıya, hemşehri derdnekleri, muhtarlar ve odalar katıldı.

İlk konuşmayı Şavşatlılar Derneği Başkanı yaptı. Gemlik'te feodal yapının kırılmasın isteyen Şavşatlılar Derneği Başkanı, çocuk parklarının çoğaltılmasını, minibüs garajının kaldırılmasını, sokakların ışıklandırılmasın, dere boylarının ağaçlandırılmasını, yerlere çöp atanların cezalandırılmasını içiren 24 maddelik istemde bulundu.

Adliye Köyü Muhtarı Ali Çelik ise, köylerin kendi kendine yeter duruma getirilmesini isteyerek, "Devamlı devletten bekleyen yerine , üreten köyler oluşturmak zorundayız."dedi.

Ali Çelik, Adliye Köyü muhtarlığına 2 bin ağaç zeytin diktiğini, 100 tonluk su deposu yaptırdığını, eski okulu onararak, 3 adet bilgisayar alarak çocuklara bilgisayar kursu açtıklarını, kütüphane kurduğunu söyledi. Çelik, su borusu ihtiyaçlarını bulunduğunu, köylere Özel idareden verilen 5 milyar lira parayı kullanabilmek için zorluklar yaşadıklarını bildirdi. Çelik şöyle konuştu:

"Bizi idare edenler toplumu potansiyel suçlu ilan ediyorlar."

Çelik'a İl Genel meclis üyesi Nurettin Avcı yanıt verdi.

ihtiyaçlarını not aldıklarını, devletin muhtarlara eskiden yardımı karşılıksız yaptığını, ancak yapılan incelemede, birçok muhtarın devletin parasını yediğinin görülmesi üzerine bu yöntemin devreye sokulduğunu söyledi.

Demirsubaşı Mahallesi Muhtarı Necmi Şanlı, ilçedeki issizlik sorunun çözülmesini, deniz kirliliğinin önlenmesini, kapalı spor salonunun biti rilmesini, yeni futbol ve yeşil sahaların açılmasını,üniversitenin bir an önce açılmasını, yaşlılara huzurevi, yoksullara sıcak aş verecek aşevi kurulmasını, kadınlar için de Kadın Barınmaevi'nin yapılmasını isterken, Belediye Parkı'nın da Gemlik'e yakışır hale getirilmesini istedi.

Şanlı, Çamlık'ın güzelleştirilmesini, muhtarlara oda ve bilgisayar verilmesini de istedi.

Muhtarlar Derneği Başkanı İdris Kurt, isteklerini yazılı olarak sundu.

Gazetemiz sahibi ve başyazarımız Kadri Güler de yaptığı konuşmalarda, Belediye de iktidarda olan Ak Parti'nin 6 yıllık görev yaptığını ilçede yapısal değişikliklerin yapılmadığını, yeterli yeşil alanın bulunmadığını, Gemlik'in çağdaş bir kent görünümüne kavuşturulamadığını, Belediye Başkanı ile Ak Parti ilçe Yönetimi, belediye meclis üyeleri ve il genel meclis üyeleri arasında ciddi görüş ayrılığı yaşandığını, bunun ise basına sık sık yansıdığını belirterek, "Böyle uyumsuz bir kadro ile ilçeye nasıl hizmet getireceksiniz." dedi.

Gemlik'e açılacak yüksek okullar ve fakülteler için iktidarın bugüne kadar bir kuruş bile göndermediğine dikkat çeken Güler, "Bursa da partinizin 12 milletvekili bulunuyor. Gelecek öğretim yılına bu okulların açılması için siyasi erkin destek vermesi gerekir.

Yerleşke rektör temsilcisi, okulları açmak için çevredeki fabrikalardan destek arıyor.

14 yıldır bitmeyen kapalı salonumuzu neden bitiremi yoruz. " dedi. Toplantıyı yüreten Ali Okuroğlu, Kadri Güler'in konuşmasından sonra "söylediklerinin altına aynen ben de imzamı atarım." dedi. Ak Parti ilçe Başkanı Enver Şahin ise , her siyasi parti içinde farklı görüşler olabileceğini, bunların aile içi sorunlar olduğunu, ancak hizmetin gelmesini engellemiyeceğini söyledi.

Katılanların sorularının da açıklığa kavuşturulduğu toplantıda, sivil toplum örgütlerinin ilgili konulardaki görüşlerini değerlendireceklerini söyleyen İlçe Başkanı Enver Şahin, "Görüşlerini, şikayetleri ve çözüm önerileri değerlendirilecek ve işleme koyacak mekanizmaları oluşturmak için yapmış olduğumuz bu toplantının ileride Gemlik'imize nasıl hizmet edebiliriz'in ortak noktalarda buluşmamızı sağlayacak bir toplantı olmasını temenni ediyorum" şeklinde konuştu.

Mertçe Sinan MERTOĞLU

İsteyin de...

Başbakan'a göre erken seçim istemek, vatana ihanet!
Hadi isteyin.
İsteyin de, yiyin damgayı.

Şehit Cemal İlköğretim Okulunda veli toplantısına büyük ilgi

Baygül "Çocuklarınıza sahip çıkın" dedi

Velileri bilgilendirme toplantısı nda salon tamamen doldu

Seyfettin ŞEKERSÖZ

Şehit Cemal İlköğretim Okulu'nun hazırladığı "Çocuğumuz ve biz, veli bilgilendirme" toplantısına veliler büyük ilgi gösterdi. Bayraktar 2 Düğün Salonu'nda yapılan toplantıya Kaymakam Mehmet Baygül ile İlçe Milli Eğitim Müdürü Mehmet Ercümen, Şube Müdürleri Veysel Özmen ve Ali Osman Cura'da katılırken, öğrenci velileri salonu tamamen doldurdu.

Şehit Cemal İlköğretim Okulunun velileri bilgilendirme toplantısına, Kaymakam Mehmet Bayül ile İlçe Milli Eğitim Müdürü de katıldı.

Toplantının açış konuşmasını yapan Okul Müdürü Cemal Kurt, kendi kişi liğiyle çatışma içinde olan insanın her kavgacı ve ulaşmadan uzak biri olacağını belirterek, "sevgiden mahrum olanların hiçbir zaman başarıya ulaşamaz lar."dedi. Kaymakam Mehmet Baygül'de herkesin çocukları için mücadele verdiğine dikkat çekerek, "Aileler yemeyip içmeyip çocukları için çalışıyorlar. Onlar bizim her şeyimiz, geleceğimiz, eğer öğrenci, veli, öğretmen arasında kopukluk olursa sorunlar başlar. Her veli kendi üzeri ne düşeni çocuğu için yapmalı. Cehalet en büyük düşmandır. Bu milleti meydana getiren aileler çocuklarına sahip olmalıdır. Bu toplum bizim, biz sahip çıkmazsak kimse çıkmaz." dedi.

Kaymakam Mehmet Baygül toplantıda konuşurken

İlçe Milli Eğitim Müdürü Mehmet Ercümen'de yaptığı konuşmada öğrenci-öğretmen-veli üçgeninden birinin aksaması durumunda başarılı olunama yacağının belirtti. Ercümen, "Öğrencinin hevesi, öğretmenin nefesi ve velinin kesesi derler. Bu üç unsur birleştiğinde başarının geleceğini herkes söyler" dedi. Toplantıya katılan Bilgilendirme toplantısında öğretmen Ayl Berk, "Veli-öğrenci ilişkileri" öğretmen Vasfiye Paralı, "Ailede ilgi ve ilgisizlik" öğretmen Nihat Aydın, "Çocuk eğitiminde çocuğa yaklaşımlar" konularında bilgiler verdi. Toplantıda ayrıca okulun rehber öğretmeni Osman Nilüfer ile öğretmenler velilerin yönelttiği sorulara yanıtladılar.

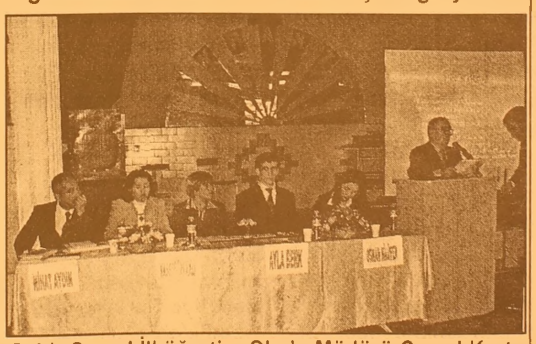

Şehit Cemal İlköğretim Okulu Müdürü Cemal Kurt, velilerden çocuklarına sevgi aşılamaları istedi.

BURSA HAKİMİYET VE KENT GAZETELERİNE
İLAN ve REKLAM ALINIR
KÖRFEZ REKLAM TEL : (0.224) 513 96 83

Türk Eğitim Sen'de yönetim değişti

Eğitim Sen Gemlik Temsilciliğinin yeni yönetim kuruluna, Mesut Rahmi Bayram, Figen İlksev Özkan, Özkan Dursun ve Özkan Göle seçildiler

Yeni yönetim kurulu üyeleri

Seyfettin ŞEKERSÖZ

Türk Eğitim-Sen Gemlik Temsilciği için sandık başına giden üyeler, 3 yıl görev yapacak yeni yöneticilerini seçti.

Kendi Lokallerinde yapılan seçimlerde, eski temsilci Şakir Eker, yeniden aday olmadı. Tütrk Eğitim Sen Gmelik şubesine yeni temsilci Eyüp Aksakal oldu.

187 kayıtlı üyesinden 66'sının oy kullandığı temsilcilik seçimlerinde Eyüp Aksakal'ın başkanlığındaki yeni yönetim'de Mesut Rahmi Bayram, Figen İlksev Özkan, Özkan Dursun ve Özkan Göle bulunuyor.

Türk Eğitim-Sen'in İl Yönetiminde olan ve seçime bu nedenle katılmayan eski Temsilci Şakir Eker,konuşmasbında, "Tüm arkadaşlarımın desteğiyle çalışmalarımızı ilkeli bir şekilde yürüttüğümüzü sanıyorum." diyerek yeni seçilen arkadaşlarıyla birlikte Türk Eğitim-Sen bayrağını daha yükseklere taşımak azminde olduklarını söyledi.

Şiir kompozisyon ve resim dallarında derece alan öğrencilere armağanları verildi

Polis haftası kutlamaları sona erdi

Seyfettin ŞEKERSÖZ

Türk Polis Teşkilatının 160. Kuruluş Yıldönümü etkinlikleri düzenlenen törenle sona erdi.

Atatürk Anıtı önünde düzenlenen törene Kaymakam Mehmet Baygül, Belediye Başkanı Mehmet Turgut, Cumhuriyet Başsavcısı Ayhan Akgün ile siyasi parti yöneticileri, polis birimleri ve vatandaşlar katıldı.

Atatürk Anıtına İlçe Emniyet Müdürü Ali Kemal Kurt tarafından sunulan Polis çelenginin ardından, saygı duruşu ve İstiklal Marşı okundu.

Törende konuşan İlçe Emniyet Müdürü Ali Kemal Kurt, yaptığı konuşmada değişime ayak uydurmanın çağdaş toplumların gereği olduğunu söyleye rek "Biz kanunların verdiği yetki çerçevesinde halkımıza en iyi hizmeti vermeye devam edeceğiz. Halkımızın huzurunu bozan kişi ve kişiler gereken dersi her zaman alacaklardır." dedi.

Emniyet Müd. Ali Kemal KURT

Kaymakam Mehmet Baygül'te konuşmasında, cumartesi-pazar'ı, bayramı seyranı olmayan bir kuruluşun mensubu olmanın zorluğuna değinerek, "Gözlerinden uykusuzluk akan polisimiz, görevinin başında devletine ve halkına hizmet vermektedir. Devletin üstünüze yüklediği sorumlulukta sonuçta ölümler yaşanıyor. Tük Polis Teşkilatını verdikleri özverili hizmetten dolayı kutluyorum." dedi.

Polisin Kuruluş yıldönümü etkinliklerinde düzenlenen şiir, kompozisyon ve resim dallarında derece alan öğrenciler için yapılan törende çeşitli hediyeler verildi.

Kompozisyon dalında açılan yarışmada birinci olan Anadolu Ticaret Lisesi öğrencisi Sibel Bozkurt, ikinci olan Gemlik Lisesi öğrencisi Arzu Demirbilek ile üçüncü olan Gemlik Lisesi öğrencisi Dağra'ya ödüllerini Kaymakam Mehmet Baygül verdi.

İlköğretim Okulları 6-7-8 sınıflar arasında açılan Şiir yarışmasında birinci olan Tic. San. Gazi İlköğretim okulundan Elif Şatır, ikinci olan Namık Kemal İlköğretim Okulundan Ebru Karakoca ve üçüncü olan Lale-Kemal kılıç İlköğretim okulundan Merve Çelik'e ödüllerini Belediye Başkanı Mehmet Turgut verdi.

Yine İlköğretim okulları 2-3-4-5 sınıflar arasında açılan Resim yarışmasında birinci olan Tic. San. Gazi İlköğretim okulundan Volkan Onuk Dokuzoğlu, ikinci olan Lale-Kemal kılıç'tan Tuğrul Akkoyun ile üçüncü olan Lale-Kemal Kılıç İlköğretim'den Mustafa Öner'e ödüllerini Cumhuriyet Başsavcısı Ayhan Akgün verdi.

Törende ayrıca Namık Kemal İlköğretim Okulu Ana Sınıfı öğrencisi Serdenur Aslan'ın İstiklal Marşı'nın tüm dizelerini elindeki Türk Bayrağıyla ezbere okuması törene katılanlar tarafından göz yaşlarıyla alkışlandı.

Minik öğrenci Serdenur Aslan'ı kutlayan İlçe Emniyet Müdürü Ali Kemal Kurt, kendisini verdiği hediye ile ödüllendirdi.

Polisin 160 kuruluş yıldönümü programı İlçe Emniyet Müdürlüğü'nde tebriklerin ka bulüyle son buldu.

GÜRLE RESTAURANT'TA
Her Akşam Canlı Müzik ve Fasıl
Zengin meze çeşitleri - sıcak Izgara - Balık Çeşitleri-Salata Çeşitleri ve itinalı servisimizle hizmetinizdeyiz
Dıgıtürk Müessesemizde izlenebilir
Salonumuz Düğün, Sünnet. Nişan, Kokteyl ve Günleriniz için kiraya verilir
GÜRLE HOTEL
Tel: (0.224) 514 36 00 - 513 49 24

Ülkücüler'den bayrak protestosu

Ölümü nedeniyle Papa Jan Paul için yarıya çekilen bayrağı göndere çektiler

Seyfettin ŞEKERSÖZ

Gemlik Ulkü Ocakları Derneği, Papa II. Jan Paul'ün ölümü nedeniyle Atatürk anıtı yanındaki gönderde yarıya indilen Türk Bayrağını göndere çektiler.

Cumartesi günü saat 07.oo'de bir grup ülkücü genç Atatük anıtına giderek, burada bulunan yarıya indirilmiş olan Türk Bayrağını yukarıya çektiler.

Daha sonra hazırladıkları basın bildirisini okudular.

Gemlik Ülkü Ocakları başkını Osman Durdu, yaptığı açıklamada *"Jan Paul'un ölümünü üzüntüyle anıyor ve saygı ile karşılıyoruz"* dedi. Durdu, *'%99'u müslüman olan bu milletin, rejimi laiklik olan devletin yöneticilerinin tüm kamu kuruluşlarında bayrağımızı yarıya indiren rüzgarını ve çifte standardını anlamıyoruz'* dedi. Durdu, bayrağa karşı yapılan saldırılar karşışında yükselen milliyetçilik dalgasının bu şekilde bayrağı yarıya indirerek kırılamıyacağını belirterek: *"Bu zülmü basit bir kınama ile geçiştiren emperyalist haçı zihniyeti için çok şey ifade eden ancak, hilal ruhuna sahip müslüman Türk milleti için bir papaz olmasının ötesinden başka hiç bir değer ifade etmeyen II. Jean Paul'un vefatı AKP hükümeti tarafından ülkemizde yalanda ve zorla bir yas havasına sokulmuştur. Şanlı Bayrağımız yarıya indirilmiştir.'* dedi.

Saadet Partisi Gemlik İlçe teşkilatının 2. olağan Genel Kurul toplantısı yapıldı

Recep Aygün yeniden başkan seçildi

Seyfettin ŞEKERSÖZ

Saadet Partisi Gemlik İlçe teşkilatının 2. olağan genel kurulunda Recep Aygün yeniden başkanlığa seçildi.

Tek liste halinde gidilen seçimde 337 delegeden 261'i oy kullandı.

Saadet Partisi İl Başkanı Hilmi Tanış ile ilçe teşkilat başkanlarının da hazır bulunduğu kongreye ayrıca 2 dönem Konya Belediye Başkanlığı ve 2 dönem Konya Milletvekilliği yapan Veysel Candan'da katıldı.

Divan başkanlığını İdris Köroğlu ile yardımcılığını Ahmet Kök'ün yaptığı kongrede divan katipliklerini Abdül Akgün ile Kadir Tekin yaptı.

Genel Kuruldan bir görüntü

İlçede bulunan siyasi partilerden AKP, CHP, DYP, ANAP, MHP ve DSP ilçe başkan ve yönetim kurullarının katıldığı genel kurulda partinin faaliyet ve hesap raporları okundu.

Yıl içinde yapılan faaliyetler hakkında üyelere bilgi verilirken yapılan oylama ile eski yönetim aklandı.

KEŞKE GELSEYDİ

Kongreye tek liste ve tek aday olarak giren Recep Aygün, üyelere yaptığı konuşmada, 7 yıldır ilçede başkanlık üstlendiğini belirterek "Bizim seçtiğimiz Belediye Başkanını davet etmemize rağmen gelmedi. Eğer gelmiş olsaydı, kendisine ne hizmetler yaptığını sorabilirdik" dedi.

Yapılacak ilk seçimde milli Görüş'ün siyasette eski yerini alacağını söyleyen Aygün, "Bu Milli Görüş IMF ile bağlantı kurmayan, borç almayan denk bütçe yapacaktır. Biz emeklimize, memurumuza, işçimize ve çiftçimize para vermeye geliyoruz. Üniversiteye ödenek ayrılmadığı söyleniyor, hani açılacaktı." şeklinde konuştu.

İl Başkanı Hilmi Tanış'ta ekonominin milletin refahı için yapıldığına işaret ederek "Bunlar ya sayı saymasını bilmiyorlar, ya da sopa yemediler. İşçinin, memurun, emeklinin, çiftçinin perişanız diye haykırdığı günümüzde milli gelirin yükseldiğini nasıl söylerler." dedi.

Kongrenin sürpriz konuğu ise Prof. Dr. Necmettin Erbakan oldu. Erbakan, teknolojinin yardımıyla kurulan haberleşmede cep telefonu ile hoparlöre verilen konuşmasında Gemlik'in bu kongreden sonra tavrını Milli Görüş olarak belirleyeceğini ileri sürdü.

Konya eski Milletvekili Veysel Candan'ın yaptığı konuşmanın ardından yapılan seçimlerde Recep Aygün yeniden başkanlığa seçilirken yönetim kurulu asil üyeliklerine Sedat Özmen, Kuddusi Gürbüz, Nazım Yiğit, Osman Sezer Okçu, İbrahim Camcıoğlu, Celil İşcan, Ahmet Şenses, Emir Kantur, İsa Güler, Ali Rıza Uğur, Emin Çakır, Şükrü Faraş, Ahmet Gül ve Avni Duran seçildiler.

BAYRAMOĞLU'NDAN ŞOK KAMPANYA !

LAXON TELSİZ TELEFONLARI 2 YIL GARANTİLİ

80 YTL PEŞİN - Taksitle 10 YTL Peşin 10 YTL x 9 Taksit

UYDU SİSTEMLERİ

270 YTL PEŞİN - Taksitle 35 YTL Peşin 35 YTL x 9 Taksit

- BUZDOLABI
- AVİZE ÇEŞİTLERİ
- HER MARKA MASA TELEFONLARI
- TELSİZ TELEFONLAR
- ELEKTRİK
- SÜPÜRGELERİ FRİTÖZLER

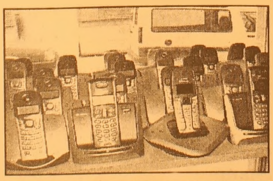

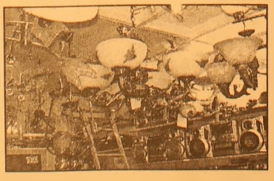

TÜM ELEKTRİKLİ EV ALETLERİ - CİHAZLAR TÜM ÜRÜNLERDE 12 AYA VARAN TAKSİTLER

BAYRAMOĞLU EMLAK'TA

SATILIK - KİRALIK DAİRELER İŞ YERLERİ - ARSALAR- ARAZİLER

Kordonda Kelepir 2+1 kaloriferli ve asansörlü, deniz manzaralı 100 m² daire

Merkez: İbrahim Akıt Cad. PTT Karşısı Tel: (0.224) 513 34 37

Şube: Kayhan Mah.2 Nolu Cad. No: 20 Tel: (0.224) 514 20 10

MHP'liler dağa bayrak serdi

Milliyetçi Hareket Partisi Gemlik İlçe Örgütü Şahinyurdu Köyü sırtlarına dün parti örgütü ile birlikte büyük Türk bayrağı astı.

MHP Gemlik ilçe teşkilatı tarafından bir süre önce yaptırılan, büyük Türk bayrağı, Gemlik Şahinyurdu Köyü tepelerine serildi.

MHP İlçe Başkanı Mehmet Kayaoğlu, Türk Polis Teşkilatının kuruluşunun 160. yıl dönümü ve son zamanlarda bayrağımıza yapılan saldırılar nedeniyle şanlı Türk bayrağını herkesin görebileceği Şahinyurdu Köyü sırtlarına serdiklerini söyledi. En kısa sürede buraya daha büyük ve kalıcı bir bayrak motifi işleyeceklerini belirtti. Kayaoğlu, Türk'ün ve şanlı bayrağının hiçbir zaman gelecek korkusunun bulunmadığını belirterek, buna hiçbir zaman, hiç kimsenin gücünün yetmeyeceğini söyledi.

Ülkü Ocakları Başkanı Osman Durdu, MHP Kadın Kolları Başkanı Beyhan Soyaslan'ın yanı sıra çok sayıda partili ve vatandaş bayrak serme ye Şahinyundu Köyü'ne gitti.

ELEMAN ARANIYOR

Bilgisayar kullanabilen tecrübeli bayan muhasebeci ve pompa görevlisi elemanlar alınacaktır.

Müracat Tel: 0.224 522 81 90 - 522 81 04

Faks Tel: 0.224 522 82 65

YELTEKİNLER PETROL

Çevre yasasında değişiklik

TBMM Çevre Komisyonu, 1995 yılında hazırlanan "Çevre Yasasında Değişiklik Yapılmasına Dair Yasa Tasarısı"nı kabul etti.
Tasarı ile çevrenin korunmasına ve kirliliğinin önlenmesine ilişkin genel ilkeler şöyle:
Kirlenme ve bozulmanın önlenmesi, sınırlandırılması, giderilmesi ve çevrenin iyileştirilmesi için yapılan harcamalar, kirleten ve bozulmaya neden olan tarafından karşılanacak.
Cep telefonu abonelerinden her ay abone başına 1 YTL çevre payı kesilecek.
Gürültünün yanı sıra beden ve ruh sağlığını olumsuz etkileyecek titreşim yaratmak da cezalandırılacak.
İkinci ürün ekilen yörelerde valiliklerin sorumluluğunda kontrollü anız yakmaya izin verilebilecek.
Egzoz ölçümü yaptırmayanlara 250 YTL, standartlara aykırı emisyona neden olanlara 500 YTL para cezası uygulanacak.
Yanlış ve yanıltıcı bilgi verenler, bilgi vermemekte direnenler ile çed sürecinde sahte belge düzenleyenler ve kullananlar 6 aydan bir yıla kadar hapisle cezalandırılacak.

ABONE OLDUNUZ MU?
Körfez GÜNLÜK SİYASİ GAZETE
OKUYUN - OKUTUN
ABONE OLUN

Eski devlet hastanesi karşısı 2250m² imarlı satılık arsa
Tel: 5139683

Umurbey'de yol kenarında 12 dönüm tarla
Tel: 513 96 83

ŞENEN Balık ve Av Malzemeleri Ticareti
Balık tutma zevkini bizimle yaşayın..
- Her çeşit balık ağları
- Sakana Misina Ağları
- İp Ağ
- Fanya
- Mantar, kurşun
- İp Çeşitleri
- Sandal Malzemeleri
- Kürek
- Çapa
- Macun
- Galvenizli çivi
- TMC sintine pompası

ve diğer malzemeler ile hizmetinizdeyiz

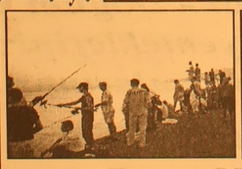

Erkan ŞENEN
Ömerbey Mah. Üstün Sok. 16/ A
MUDANYA / BURSA
Tel & Fax : (0.224) 544 63 14

İncirlik için karar verilemiyor

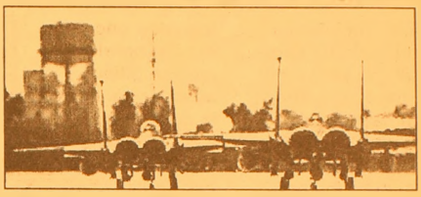

Dışişleri Bakanı ve Başbakan Yardımcısı Abdullah Gül, ABD'nin İncirlik üssünü lojistik amaçlı kullanma talebiyle ilgili çalışmaların sürdüğünü, bu aşamada konuyu meclise götürecek yeni bir durumun söz konusu olmadığını söyledi.
Gül, gazetecilerin sorularını yanıtladı. "Ege'de 12 milin savaş nedeni sayılmasıyla" ilgili bir soru üzerine Gül, "Türkiye ve Yunanistan sorunlarını barışçı yöntemlerle çözmek için irade ortaya koyan, gayret sarf eden ülkelerdir. Çözüm getirecek kapasitelerimizi göstermemiz gerekir, bu yönde de adımlar atılıyor" dedi.
Bakan Gül, bu konuların "bölgede nasıl problemlerin çözümüne yardımcı olunur, bölgede işbirliği nasıl barış sembolü haline gelir" çerçevesinde ele alınması gerektiğini belirterek, bunun herkesin çıkarına olacağını söyledi.Gül, ABD'nin İncirlik üssünü lojistik amaçlı kullanma talebiyle ilgili bir soru üzerine de çalışmaların sürdüğünü, bu aşamada konuyu meclise götürecek yeni bir durumun söz konusu olmadığını söyledi.

Sivil toplum örgütlerinden ortak uyarı

Sivil toplum örgütleri ve aralarında 60 akademisyenin de bulunduğu 200 aydın, ortak bir bildiri yayınlayarak, Mersin ve Trabzon'daki olaylardan sonra ortaya çıkan gerginlikten duydukları endişeleri dile getirdiler.
DİSK, KESK ve Hak-İş genel başkanları, İnsan Hakları Derneği, İnsan Hakları Vakfı, Türk Tabipler Birliği ile aralarında Çetin Altan, Adalet Ağaoğlu, Murathan Mungan, Latife Tekin, Oya Baydar, Can Dündar, Mehmet Ali Birand, Zülfü Livaneli, Zeynep Göğüş, Hikmet Çetinkaya, Derya Sazak, İbrahim Betil, Tarhan Erdem, Ahmet İsvan, Gürer Aykal ve Mehmet Aksoy'un da bulunduğu gazeteci, yazar, siyasetçi, sanatçı ve akademisyenler, ortak bir bildiri yayınladı.
Mersin'deki bayrak krizinin ardından Trabzon'da yaşanan olaylara kadar varan toplumsal gerginlik ortamından duyulan endişenin dile getirildiği bildiride, şu ifadelere yer verildi:
"Kışkırtmalar, ülkeyi çatışma ortamına sürüklüyor. Yetkilileri, kışkırtmalara karşı göreve davet ediyoruz. Ülkemizde demokrasi, sivilleşme ve barış sürecinin, son günlerdeki gelişmelerle engellenmek istendiğini görüyor, yeniden şiddet ve çatışma ortamına dönüleceği kaygısını taşıyoruz."
KİTLESEL HİSTERİYEYE DÖNDÜ
Bildiride, bayrağa saldırıya tepkilerin "ırkçı-milliyetçi bir düzleme kaydığı, bayrağa saygı duygusunun istismar edilerek kitlesel histeriye dönüştürüldüğü" öne sürüldü.
Bu olayda "Saldırganların değil, saldırıya uğrayanların gözaltına alındığına" dikkat çekilen bildiride, "Bazı yazarlara ve kitaplara karşı saldırıların ve yasaklamaların Nazi dönemi uygulamalarını hatırlattığı" ileri sürüldü.
SAĞDUYUYA ÇAĞRI
Önümüzdeki günlerdeki kimi siyasal gelişmelerin bu kaygı verici ortamı daha da artırabileceğine işaret edilen bildiride, "Barışçı ve yatıştırıcı politikaların taviz değil, aklın ve sağduyunun gereği olduğuna inanıyoruz" denildi.

Doğal hayat barkodlanacak

Bilim adamlarının canlı türlerini korumak için iddialı bir projeye imza atmak için hazırlandıkları bildirildi. Proje kapsamında, planktonlardan balinalara kadar dünya üzerindeki büyüklü küçüklü tüm canlıların barkod sistemi ile tasnifleneceği açıklandı.

Canlı türlerinin yok olmasına karşı son yıllarda ortaya atılan ve birçok bilim adamının heyecanlı çalışmaları sonucu geliştirilen, "Nuh'un Gemisi" projesinde son noktalara gelindi. İngiltere'de toplanan Hayat Barkodlama Uluslararası Konferansı'nda bir araya gelen tabiat uzmanlarının, türlerin genetik yapılarının kaydedilmesi gerektiğini vurguladıkları öğrenildi. Canlı türleri yeryüzünden silinmeden önce bunları belirlemek isteyen bilim adamları, öncelikle risk altındaki kuş ve balık türlerini barkodlayacak. İddialı projenin tamamlanmasının yıllar süreceği belirtildi.

Bilim dünyasının, yeryüzünde sayıları 10 ila 30 milyon arasında değiştiği düşünülen canlıların sadece 1 milyon 700 yüz bin tanesini kategorik olarak tanıdığı vurgulandı. Proje kapsamında canlılardan alınan genetik testlere göre oluşturulacak barkodlar, daha sonra devasa bir kataloga birleştirilecek. Hayat Barkodları Konsorsiyumu, kataloğu gelecekte bilinmeyen canlıların tanınmasında kullanacak.

Bilim adamları barkod kataloğunun, bir arama motoru gibi değerlendirilebileceğini belirtiyor. Proje tamamlandığında, sahasında araştırma yapan bir bilim adamı, gördüğü yeni bir canlıyı el bilgisayarına girecek, barkodu olup olmadığına bakacak ve gerekirse barkodlayacak. Bilim adamları barkod sisteminin, bir anlamda son 200 yıllık tüm biyolojik bilgiyi bir veri tabanında toplayacağını dile getiriyor. Barkod kataloğunun oluşturulması için dünyadaki tabi hayat müzeleri, hayvanat bahçeleri, araştırma kurumları ve bilim dünyası seferber olacak.

'Müfredat artık demode'

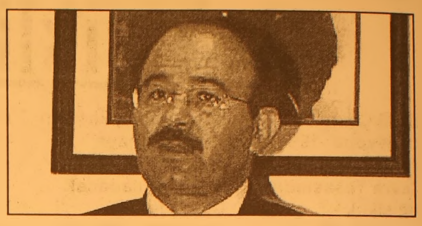

Milli Eğitim Bakanı Hüseyin Çelik, bugünkü müfredatın demode olduğunu belirterek, "Bilimin ortaya koyduğu sonuçlar çerçevesinde, fiziki mekandan başlayıp eğitim müfredatına kadar yeniden yapılanmaya gidiyoruz" dedi.

Öğretmenlerin müfredatla ilgili sıkıntılarını dile getirmeleri üzerine Bakan Çelik, mevcut müfredatın ihtiyaçlara cevap vermediğini kendisinin de kabul ettiğini belirtti.

Hüseyin Çelik, "Bugünkü müfredat demode bir müfredattır. Bilimin ortaya koyduğu sonuçlar çerçevesinde, fiziki mekandan başlayıp eğitim müfredatına kadar yeniden yapılanmaya gidiyoruz" diye konuştu.

Rehber öğretmenlere yönelik yapılan değişikliğe de değinen Çelik, bunun zorunluluktan kaynaklandığını ifade ederek, şunları söyledi: "Türkiye çapında 10 bin rehber öğretmen var, bizim de 60 bin okulumuz var. Birleştirilmiş köy okullarını çıkarırsanız geriye 43 bin okulumuz kalıyor. Bu kadar okula bizim rehber öğretmen göndermemiz lazım, ancak gördüğünüz gibi yeterli personelimiz yok. Su bulunmayınca teyemmüm yapılır. İşte bundan dolayı biz de bu konuda söz konusu değişikliği yapmayı kararlaştırdık."

ÖSS'deki katsayı uygulamasının hatırlatılması üzerine de Bakan Çelik, yeryüzünde bunun kadar haksız bir sistem olmadığını kaydetti.

"Amaç üniversiteyi kazanmak ve bunun için bütün mesele ÖSS olunca ortaöğretimimiz felç oluyor" diyen Çelik, bu sıkıntıların YÖK'ün yapacağı bir değişiklikle halledilebileceğini, ancak böyle bir karar alınmadığı için YÖK Yasası ile birlikte üniversiteye girişi düzenleyen 45'nci maddeyi değiştirmek istediklerini belirterek, "Ancak o yasa da veto edilince iş nadasa kaldı" dedi.

MİLTON AİLE GAZİNOSU

Yeni düzenlemelerimizle 2005 yılında 2004 yılı fiyatlarıyla hizmetinizdeyiz.

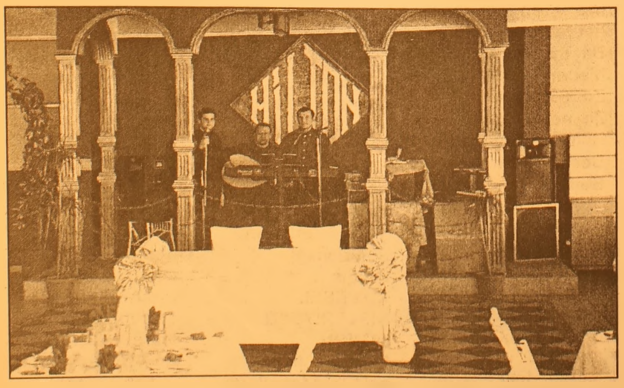

Düğün - Nişan - Sünnet - Özel Gün - Doğum Günü ve özel yemekleriniz için rezervasyonlarımız başladı

MİLTON FAST FOOD ve KAHVALTI REYONU İLE HİZMETİNİZDEYİZ

Tel : (0.224) 513 10 71 - 514 44 44

Akaryakıt zammı TBMM gündeminde

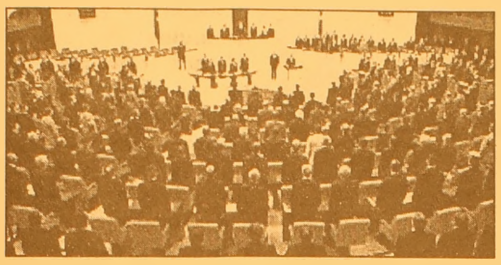

CHP Muğla Milletvekili Ali Arslan Başbakan Recep Tayyip Erdoğan'a, 2001 yılı 1 Ocak tarihinden 5 Nisan tarihine kadar akaryakıta 9 kez zam yapıldığını söyleyerek "Zammın gerekçesi nedir?" diye sordu.

Arslan, soru önergesinde Başbakan Recep Tayyip Erdoğan'ın 5 Nisan tarihinde düzenlenen AK Parti Grup toplantısında akaryakıt zamlarıyla hükümetin ilgisinin olmadığını açıkladığını hatırlatarak, 1 Ocak tarihinde yapılan zamların Tüpraş tarafından yapıldığını söyleyerek sorumluluğu hükümetin dışındaki kurumlara yüklediğine işaret etti ve "Oysa 3 Kasım 2002 seçimleri öncesinde seçim meydanlarında mazotu 600 bin liraya düşüreceğinizi açıkladınız. Resmi verilere göre ise 1 Ocak 2005 tarihinde mazotun fiyatı bin 730 liraydı. Şu anki fiyatı bin 910 liradır. Kurşunsuz benzin 1 Ocak 2005'te 2 bin 300 iken 5 Nisan tarihinde 2 bin 550 liradır. 2005 1 Ocak'tan 5 Nisan'a kadar yapılan 9 zammın gerekçesi nedir? Vatandaşın aracına yakıt alamadığını biliyor musunuz?" ifadelerine yer verdi.

Arslan önergesinde şu sorulara da yer verdi:

"Devletin 31 Aralık 2004 tarihinde akaryakıt satışlarından elde ettiği toplam bir yıllık ÖTV ne kadardı, bu yıl 5 Nisan 2005 tarihi itibariyle alınan toplam ÖTV geliri ne kadardır? Petrol fiyatlarının 1 Ocak 2005 tarihinde serbest bırakılmasından sonra fiyatı düşen veya düşürülen petrol ürünü var mıdır? Hükümetiniz tarafından petrol fiyatları serbest piyasaya bırakarak hangi hedeflerin gerçekleşmesi beklenmiştir? İstenilen sonuçlar alınmış mıdır? Yurt içi petrol fiyatları, kişi başına düşen milli gelir göstergelerine göre birçok ülkeden daha yüksektir. 1 litre benzinden alınan ÖTV, 1 milyon 362 bin 500 lira, 1 litre mazottan alınan ÖTV 834 bin 500 liradır. Ülkemizde akaryakıt fiyatlarının yüksek oluş nedenlerinin başında yüksek ÖTV oranı gelmektedir. Akaryakıttan alınan ÖTV'yi aşağı çekerek fiyatların düşürülmesi için herhangi bir çalışmanız olacak mıdır?"

Tekel sigara iptal

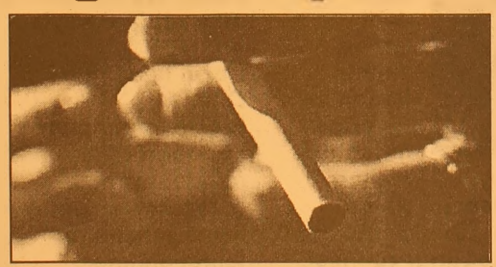

Özelleştirme İdaresi Başkanlığı (ÖİB), Tekel'in sigara bölümü özelleştirmesinde teklif alınamadığını bildirdi. ÖİB'den yapılan yazılı açıklamada, "Bilindiği üzere TEKEL-Tütün, Tütün Mamulleri, Tuz ve Alkol İşletmeleri A.Ş.'nin bağlı ortaklığı olan Sigara Sanayii İşletmeleri ve Ticareti A.Ş.'nin özelleştirilmesi amacıyla 13 Aralık 2004 tarihinden itibaren verilen ilanlarla ihaleye çıkılmış olup, son teklif verme tarihi olan 08.04.2005 tarih (bugün) saat 17.00'ye kadar teklif alınamamıştır" denildi.

Edinilen bilgiye göre, TEKEL'in Sigara İletmesi için teklif süresi bitiminde herhangi bir teklif gelmedi.

Bunun üzerine İhale Komisyonu, söz konusu ihaleyi iptal kararı aldı. İşletme için daha önce açılan ihalede en yüksek teklifi JTI vermiş, daha sonra ihale iptal edilmişti.

Barbarosca

Barbaros BALMUMCU

Bu maçı tecrübe kazandı

İlk devreye 5 puan önde giren Y.Selimspor'la yapılan maçta Y.Selim tecrübesiyle maçı 3-0 gibi net bir skorla kazandı.

3-5-2 dizilişi gibi orta sahayı kalabalık tutup, Gemlikspor'a oynayacak saha bırakmamak, sol kulvara atılan toplarla gol aramak, Gemlik akınlarını presle durdurmak düşünceleri içindeydiler.

Evet düşündükleri oldu. İlk gollerini 26., ikinci gollerini 70., üçüncü gollerini de 85. dakikalarda attılar.

İlk golün oluş şekli takım içinde kadameye girememek! Takım Kaptanı Arif'in sakatlanıp, tedavisi için kenara geldiğinde; Bu futbolcunun boşalttığı yere kimse gelmedi. Sol kulvarda oynayan Orhan orta sahaya kadar gelemedi.

Evet ilk gol onlara biraz daha çabuk hırs verdi. Y.Selim bu golü, başlı başına tecrübeyle kazanmış oldu.

Sahanın her yerinde hakimiyetlerini hisettirdiler. Ayağa paslarla rahat nefes almalarını sağladılar.

Gemlikspor, azda olsa yakaladığı fırsatları değerlendiremediler.

Y.Selim oynadığı bu oyuna Gemlik ne yapmalıydı? Mağlup duruma düşmüş bir takımın gol yemiyelimmi diye düşünmemesi lazım. Orta sahamızdan ileriye forvete kimse çıkmadı. Sadece ikinci yarı yapılan ciddi bir akınla kaleciyle karşı karşıya kalındı ve bundan da istifade etmesini bilemedik.

Tecrübe diyorum. Evet takımımızda 1 tek kişi tecrübeli oda 47. dakikada sakatlanıp, yerini gençlere bıraktı.

Benim kabul edemeyeceğim, bir futbolcu her mevkide oynar, Coşkun hocanın sağ ayağı zayıftır. Antalya'da sağ açık oyandı. Can Bartu, milli maçta Turgay Şeren sakatlanıp çıkınca kalecilik yapmıştı.

Siz bu düşünceden vaz geçin, ne düşündüğünüzü çok iyi anlıyorum, işte hoca tecrübesini bu maçta kendini gösterdi.

Bu yazımın satırlarına kimse alınmasın, çünkü; doğrusu şu; Elinde A-Takımı oyuncusu tutmaz, kadro harici bırakırsanız daha evvelden elinde tutamadığın oyuncuyu arar duruma gelirsin.

Önümüzde altı maç daha var. Durumumuzu koruyabilirsek ne iyi, yoksa sezonu 3. veya 4. bitiririz.

Gemlikspor forvetini neden 3 veya 4'leyemedi?

Gemlikspor, 7 hafta önlibero oynattığı İsmali'i neden beke aldı?

Gemlikspor, orta boşluğu neden dolduramadı?

Gemlikspor, 3-5 pası neden yapamadı?

Bunların cevaplarını aramak lazım.

10 gün ve 2 gün evvel Körfez Gazetesi'nin bu köşesinden yazmıştım.

Perşembenin gelişi, çarşambadan belli olur derler. Olursa olur, olmazsa olmaz düşüncesine nereden kapıldı? Sayın başkanın ben şunu istemiyorum dediğine pek ihtimal vermiyorum. Zira demiş olsaydı geçen hafta gelip, pür neşe çocuklara pirim verdirirmiydi? demek ki iyi şeyler istiyor.

Kimse bu maçın altında mazeret aramasın ve o mazeretin arkasına saklanmasın.

Evet Coşkun hoca, bana şöyle demiştin; 'Benim en çok üzüldüğüm maç, ilk devre oynadığımız Y.Selim maçı' Peki ya şimdi ne değişti hocam? takım aynı takım. Tedbirini almanız gerekli değilmiydi?

Siz gençler, size çok güvenen hocalarınızı güç duruma düşürmeyin. Zira onlar sahaya çıkmıyor. Biraz futbol oynayın, sizler mahallede top oynamıyorsunuz. Sadece koşmak çözüm değil, maratoncuda koşuyor, bilinçli olmanız gerekli.

Bu maçı fazla yazmak istemiyorum. Yazdıkça üzüleceğim, artık bundan soraki maçlara bakmamız lazım.

Her yazında yazdım ve yazmaya devam edeceğim. Sizler harikasınız Gemlik seyircileri.

GRUP AİLE ÇAY BAHÇESİ
Cemiyetlere sandalye, masa, meşrubat, çerez temin edilir.
CEMİYET ORGANİZASYONU YAPILIR
Tel : (0.224) 513 06 70
GSM : (0.537) 491 31 30

Doğumda aromaterapi

Doğum dünyanın en eski olayı da olsa, bu korku duymadığımız anlamına gelmiyor. Aromaterapi bu konuda yardımcı olabilir.

Hamilelik hakkında en çok yazılıp çizilen konulardan. Hele anne-baba adayları bilinçlendikçe, konu iyice çetrefilleşiyor, çünkü insanlar her konuda hazır olmak adına daha fazla bilgi edinmeye çalışıyorlar. Bu da normal, sonuçta ortaya çıkan yeni bir hayat, yeni bir insan. Ancak durum böyle de olsa, doğumun kendisi hala bazı açılardan tam bir bilmece. Bildiğimiz şey, doğumun, bir kadının hayatında en çok dayanıklılık gerektiren en zor işlerden biri olması. Ama aynı zamanda o kadar güzel, sihirli ve güçlü ki, yüzyıllardır kadınlar korkmadan bunu göğüslüyorlar.

Doğum yaklaştıkça anne adaylarının korkmasına neden olan şeyse, bu bilinmezlik. Bu korkunun üstesinden gelmek içinse herkes farklı bir yöntem uyguluyor. Kimisi yakınlarının desteğine güvenirken, kimisi de aromaterapi gibi alternatif tedavi yöntemlerine başvuruyor.

Doğum hakkında bilgi verilirken, doğum anı genellikle 3 bölüme ayrılıyor. Ancak hatırlanması gereken önemli nokta şu ki, her doğum kendi başına bir deneyimdir. Aromatik karışımları duygusal ihtiyaçlarınıza göre seçeceksiniz. İkiden fazla farklı karışımı beraber kullanmamaya çalışın.

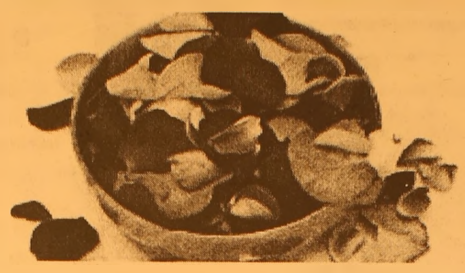

Doğumun birinci evresi:

Sancılanma

Doğumun bu bölümünde, kasılmalar başlar. Kasılmaların yoğunluk ve sıklığı kadından kadına değişir. Duygusal olarak heyecan, beklenti, belirsizlik, kaygı ve korku hissedebilirsiniz.Bu aşamada yapmanız gerekenlerin başında gevşemek geliyor. Banyo yapın, ya da mümkünse biraz kestirmeye çalışın. Bu safhada, aşağıdaki aromatik karışım korkularınızı dindirmeniz ve gevşemenizde etkili olabilir:

10 mililitrelik bir şişeye, aşağıdaki yağları koydukta sonra, şişeyi dolduracak kadar organik sebze yağı ekleyin.

4 damla lavanta
2 damla portakal çiçeği

Karışımla şakaklarınızı, alnınızı ve göğsünüzü ovun. Derin nefes alın.

Aktif sancılanma

Bu evrede, kasıklamalar daha yoğun ve sıktır. Bu safhada doktorunuz muhtemelen hastaneye gitmenizi önerecektir. Doğumu yapabilmeniz için güçlü olmalısınız. Bunun için de anahtar gevşemektir. Eğer nefes ve rahatlama egzersizlerine yardımcı olmak üzere yanınızda biri olursa, bu çok iyi olur. Uyum ve huzur için aşağıdaki aromatik karışımı deneyin.

10 mililitrelik bir şişeye, aşağıdaki yağları koydukta sonra, şişeyi dolduracak kadar organik sebze yağı ekleyin.

6 damla lavanta
1 damla portakal çiçeği
1 damla gül

Karışımla kalp çakranızı, boynunuzu ve göğsünüzü ovun. Dinlenirken karışımın kokusunu derin derin içinize çekin

Geçiş Aşaması

Geçiş aşamsı sancılanma evresinin en yorucu aşamasıdır. Aniden kasılmaların şiddeti artar. Çok güçlenirler. Titreme ve bulantı hissedilebilir. Bu esnada, yanınızdaki kişinin size ihtiyacınız olan ilgi ve şefkati vermesi çok önemlidir. Bu evreyi de atlattıktan sonra, itmeye hazır hale geleceksiniz. Korkmuş, bezmiş ve tükenmiş hissedebilirsiniz. Kasılma aralarında aşağıdaki karışımı koklayarak enerjinizi toplayabilirsiniz.

10 mililitrelik bir şişeye, aşağıdaki yağları koydukta sonra, şişeyi dolduracak kadar organik sebze yağı ekleyin.

4 damla lavanta
4 damla adaçayı
4 damla nane

Özellikle kuyruksokumu bölgesine ağrılık vererek sırtın alt kısmına masaj yapın.

İşitme engelli çocuklara sahip ailelere tavsiyeler

Kuzey İngiltere'deki bir işitme engelliler okulunda baş öğretmenlik yapan Morag Clark işitme engelli çocuklarla uğraşanlara tavsiyelerde bulundu. Clark, işitme kaybı erken saptanarak, tedavi edilen çocukların konuşmasının, daha normal gelişeceğini ve yaşıtlarınınkine yakın olacağını söyledi.

Clark, ODYOMED İşitme Konuşma Ses Bozuklukları Merkezi tarafından düzenlenen "İşitme Engelli Çocuklarla Uğraşanlara ve Ailelerine Tavsiyeler" konulu konferansta, çocuklarda işitmenin ve konuşmanın değerlendirilerek, varolabilecek rahatsızlıklarda erken tanı konulmasının önemine değindi.

150 sene önce, işitme cihazlarının günümüzdeki kadar yaygın olmadığını ve kullanılanların da büyük ebatlarda olduğunu belirten Clark, bu nedenle işitme cihazının takılması konusunda özellikle bebeklerde büyük sorunlar yaşandığını kaydetti. Clark, 1980 yılından itibaren uygulanmaya başlayan ve derin şitme kaybının düzeltilmesi için kullanılan biyonik kulak (koklear implant) yönteminin büyük bir başarı olduğunu vurguladı. Clark, "İşitme şu anda yeni doğan bebeklerde dahi değerlendirilebiliyor. İşitme kaybı erken saptanarak, tedavi edilirse çocukların konuşması, o kadar normal gelişir ve yaşıtlarınınkine yakın olur" dedi.

İşitme engelli doğan ve bu engeli fark edilemeyen bebeklerin dil gelişimlerinin durduğunu, zihinsel, sosyal ve ruhsal gelişimlerinin ise yavaşladığını ifade eden Clark, yıllarca erken tanı konusunda çalıştıklarını söyledi. İngiliz öğretmen, artık birçok Avrupa ülkesinde, doğumdan sonra anne ile çocuk hastaneden ayrılmadan işitme taraması yapıldığını, Türkiye'de de bu uygulamanın yaygınlaşmasını arzu ettiğini söyledi.

Sözel İletişimin Önemi

İşitme kaybı olan çocuğun eğitiminde, normal işiten bir çocuğun lisan gelişiminin temel alınması gerektiğine dikkat çeken Clark, şunları kaydetti: "Konuşma diliyle iletişim kuran işitme engelli bir birey, toplum içinde, günlük ve aile yaşantısında daha bağımsız hareket eder. Yüksek okulda okuma, iş olanakları, sosyal güvence şansları artar. İşitme engelli çocuklar, gerektiği gibi uyarılır ve yardım alırsa, konuşmaların büyük kısmını algılayabilir, normale yakın bir konuşma becerisi kazanabilir."

Kanser riski Genetik Kodlarda Saklı

"Gen Çalışmaları" alanındaki gelişmeler sayesinde şimdiden kimi kanser türleri için risk olasılığını ortaya çıkarmak mümkün.

Genetik kod, hücrenin içinde küçük bir alana sığdırılmış çok ciltli bir ansiklopediye benziyor. Genlerin şaşırtıcı bir işleyişi var. İnsan vücudunda her gün milyarlarca hücre bölünüp yine aynı yeni hücreleri oluşturuyor. Bölünme sırasında genetik kod da harfi harfine kopyalanıyor. Kopyalama sırasında hata olursa düzeltiliyor.

Düzeltilemezse hatalı hücre intihar ediyor. Kanserin oluşum sebebi ise zaman içinde genetik kodda "hücrenin tamir etme yeteneğini ya da intihar etmesini" engelleyen bozukluklar gelişmesi. Zaman içinde bunlara yeni bozukluklar da eklenerek kanser oluşuyor.

Acıbadem Hastanesi Kozyatağı Medikal Onkoloji Uzmanı Dr. Kerim Kaban genetik testleri kanser tarama testleriyle karıştırmamak gerektiğini belirterek şunları söylüyor: "Tarama testlerinin amacı kanseri daha oluşmadan yakalamak ya da kanser oluştuktan sonra, henüz daha kolaylıkla tedavi edilebilecek aşamadayken belirlemektir. Örneğin rahim ağzı kanserlerini yılda bir, kalın barsak kanserini sadece 5 yılda bir yapılacak bir testle,

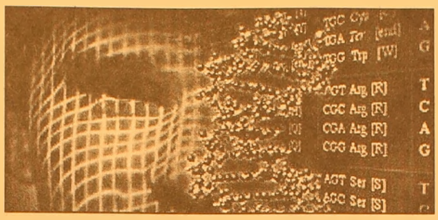

henüz oluşmadan yakalamak ve önlemek olasıdır. Genetik testler ise belli durumlarda, kuşaktan kuşağa taşınan genetik bir bozukluğun kansere yol açtığı şüphesi olduğu aile bireylerine yapılır." Kanserin bir gen hastalığı olduğunun altını çizen Acıbadem Genetik Tanı ve Hücre Tedavileri Araştırma - Uygulama Merkezi Sorumlusu Doç. Dr. Ender Altıok "Tüm kanserler çok sayıda gendeki mutasyon denilen hasarlar sonucu oluşur. Bu gen hasarları kalıtsal olabileceği gibi, sonradan çevresel faktörler, sigara, kötü beslenme gibi nedenlerle de oluşabilirler. Kalıtsal olsun olmasın tüm kanserlerin tanısında ve tedavisinde de gen testleri çok yararlı olmaktadır."

Kanserde Kalıtımın Rolü

Genetik yatkınlık belirli kanser türlerinde görülüyor. Meme,barsak, yumurtalık,pankreas mide, prostat ve böbrek kanserleri, bazı kan ve lenf kanserlerinde genetik yatkınlık olabiliyor. Buna en iyi örnek ise Napolyon Bonapart ! Tarihte en iyi tanınan, ailevi mide kanseri hastalarından biri olan Napolyon'un babasının ve dedesinin, erkek kardeşinin ve 3 kız kardeşinin de aynı hastalıktan öldüğü biliniyor. Ancak genetik faktörlerin en çok rol oynadığı kanser türleri, meme, yumurtalık ve barsak kanserleri. Meme ve yumurtalık kanserlerinin %10'unun genetik olduğu düşünülüyor. Bir kişinin 40 yaşından genç meme kanserine yakalanması, çok sayıda meme kanserli akrabasının olması, aynı kişide hem meme hem de yumurtalık kanseri olması ya da hem meme, hem de yumurtalık kanserlerinin görülmesi genetik yatkınlığı düşündüren sebepler. Gen testleriyle risk grubundaki kişiler belirlenebiliyor. "İki önemli mutasyon (genetik bozukluk) BRCA1 ve BRCA2, meme ve yumurtalık kanserlerinin kalıtsal olduğu durumlarda sıklıkla görülmektedir. Mutasyonu taşıyan bireyin çocuklarına bu mutasyonu geçirme olasılığı her çocuk için %50'dir. Mutasyonu taşıyan kız çocuklar, değişik çalışmaların sonuçlarına göre, ömür boyunca %50-80 arası bir olasılıkla meme kanseri ve %20-60 arası bir olasılıkla yumurtalık kanseri olabilirler."

Kalın barsak kanser vakalarının en az %5'inde genetik faktörlerin etkisi var. Bu orandan çok daha fazlasının keşfedilmeyi bekleyen ve genetik yatkınlığa neden olan mutasyonlar sonucu olduğu düşünülüyor. Belli mutasyonları taşıyanlarda önlem alınmadığında 40 yaşına kadar kanser gelişebiliyor. Birinci derecede akrabalarınız, yani anne, baba, kardeş ya da çocuklarınız arasında 50 yaşından genç barsak kanserine yakalanmış tek bir kişi ya da herhangi bir yaşta birden çok kişi varsa önemli bir genetik yatkınlık söz konusu olabilir.

TUTKU SİNEMASI'NDA BU HAFTA
KINSEY - BEBEK (SEEDOF CHUCKY)
Rez. Tel : 513 64 06

ATLAS SİNEMASI'NDA BU HAFTA
ÖLÜM PROVASI - ROBOTLAR
Rez. Tel : 512 03 46

GEMLİK REHBERİ

GEREKLİ TELEFONLAR	
İtfaiye	110
Polis İmdat	155
Jandarma İmdat	156
Jandarma K.	513 10 55
Polis Karakolu	513 18 79
Gar. Kom.	513 12 06
KAYMAKAMLIK	
Kaymakamlık	513 10 51
C.Savcılığı	513 10 53
C.Savcı Yrd.	513 29 54
Emniyet Müd.	513 10 28
ULAŞIM	
METRO	513 12 12
Aydın Turizm	513 20 77
Süzer Turizm	512 10 72
Kanberoğlu-Esadaş	514 45 49
Anytur	514 47 71
HASTANELER	
Devlet Hastanesi	513 92 00
SSK Hastanesi	513 23 29
Mer.Sağ.Ocağı	513 10 68
TAKSİLER	
Körfez Taksi	513 18 21
Çınar Taksi	513 24 67
Güven Taksi	513 32 40
Gemlik Taksi	513 23 24
Manastır Taksi	514 35 50

RESMİ DAİRELER	
TEK Arıza	513 20 66
TEK İşletme	513 45 03
Statyum	514 00 95
Orm.Böl.Şef.	513 12 86
Milli Eğt. Md.	513 11 74
Halk Kütüphane	513 13 53
Askerlik Şb.	513 10 57
Karayolları	513 13 08
Liman Baş.	513 11 33
Mal Müd.	513 10 95
Nüfus Md.	513 37 42
Özel İd. Md.	513 15 07
Tapu Sicl. Müd.	513 14 14
Müftülük	513 13 64
Gümrük Md.	524 85 86
Tekel Md.	513 10 42
Ver. Dairesi Md.	513 10 92
İlçe Tarım Müd.	513 11 86
İlçe Seç. Md.	513 77 77
Halk Eğitim Müd.	513 18 46
BELEDİYE	
Santral	513 45 21 -23
Başkanlık	513 45 20
Zabıta	513 24 32
Otobüs İşlet.	513 45 21-122
Su İşlet.	513 45 21 - 115
İtfaiye	513 23 25
Muhasebe Md.	513 45 21 -182
Yazı İşl. Md.	513 45 21 -111
Su Arıza	Yalnız 185

DENİZ OTOBÜSÜ	
Bursa	256 77 84
Mudanya	544 30 60
Yenikapı	(212) 516 12 12
Yalova	(226) 811 13 23
İDO İmam Aslan Dinlenme Tes.	513 23 94
VAPUR - FERİBOT	
Yalova	(226) 814 10 20
Topçular	(226) 363 43 19
Eskihisar	(262) 655 60 31
OTOBÜS	
Şehirlerarası	261 54 00
Otobüs Terminali	(18 Hat)
TÜP DAĞITICILARI	
Aygaz	513 12 95
Tekgaz	513 16 37
Ocakgaz	513 16 37
Ergaz	513 88 43
İpragaz	513 22 59
Habaşgaz	513 45 46
Yeni Likitgaz	513 65 00
BP Gaz	514 59 81
Bütünler Likitgaz	513 80 00
Akçagaz	514 88 70
Totalgaz	514 17 00
AKCAN PETROL	513 10 79
YERLİYURTLAR PETROL	513 30 33
TUNCAY OTO GAZ	513 14 25

NÖBETÇİ ECZANE

11 NİSAN PAZARTESİ
ÇAĞLAR ECZANESİ
Osmaniye Mah. Pazar Cad. No: 23
Tel: 513 35 52

GEMLİK Körfez GÜNLÜK SİYASİ GAZETE
YEREL SÜRELİ YAYIN
YIL : 32 SAYI : 2103
FİYATI : 0.25 YTL. (KDV Dahil)
Sahibi : Kadri GÜLER
Sorumlu Yazı İşleri Müdürü : Serap GÜLER
Haber Müdürü : Seyfettin ŞEKERSÖZ
İstiklal Cad. Bora Sok. No:3/B
Tel : 513 96 83 Fax : 513 35 95 GEMLİK
Yönetim ve Basım Yeri : KÖRFEZ OFSET
Matbaaclık-Yayıncılık-Reklamcılık Tesisi
İstiklal Cad. Bora Sok. No:3/B GEMLİK
(Dini bayram Günleri ve Pazar günleri yayınlanmaz)

Kendi sahamızda rakimize 3-0 yenildik

Gemlikspor ayağına gelen fırsatı kaçırdı

Seyfettin ŞEKERSÖZ

Birinci Amatör küme 4.ncü grupta birincilik için mücadele veren Gemlikspor, ayağına kadar gelen kısmeti elinden kaçırırken, Süper Lig hedefinden uzaklaştı.

İlçe Atatürk stadında oynanan maçta grubun lideri ve 16 puanlı Yavuzselim'i konuk eden Gemlikspor sahaya 12 puanlı olarak çıktı. Kazanması halinde liderle arasındaki puan farkını bire indirecek olan Gemlikspor, rakibinin son 20 dakikada 10 kişi kaldığı maçta çok kötü oynayarak sahadan 3-0 yenik ayrıldı.

SAHA : Gemlik Atatürk

HAKEMLER : Cem İyihuylu (***) Bilgehan Ulutaş (***) Ali Kızılağaç (***)

GEMLİKSPOR : Murat (*) İsmail (*) Arif (**) Akif (**) Serdar (**) Emrah Balcı (**) Zeynel (**) Kubilay (*) (Emrah Ayar *) Ahmet (*) Orhan (*) (Yusuf *) Yalçın (*) (Dinçer *)

YAVUZSELİM : Murat (**) Ahmet (***) Sinan (**) Bülent (**) Ferat (***) Yunus (***) (Fatih *) Turan (**) Levent (***) Cihangir (***) (Necat *) Emrullah (**) Gülbek (**) (Osman *)

GOLLER : Dk. 25 Cihangir, Dk. 70 Yunus Pen. Dk. 89 Levent (Yavuzselim)

KIRMIZI KART : Dk. 72 Nesim (Yavuzselim)

Gemlikspor'un kendi sahasında ayağına gelen fırsatı kaçırdığı karşılaşmadan görüntüler

Avusturalya da ilk kez "Miss Turkey" seçildi

Avusturalya'da yaşaayan Türkler arısnda ilik kez yapılan güzellik yarışmasında birinciliği Arzu Yakan kazandı.

Avustralya'da yaşayan Türkler'in 37 yıllık tarihinde ilk kez yapılan yarışmada "Miss Turkey" ünvanını 24 yaşındaki Arzu Yakan alırken, güzellikleriyle dikkat çeken yarışmacıların hepsi 25 Nisan'da yapılacak "Miss Australia" yarışmasının final gecesine katılmaya hak kazandı.

Ünlü popçu Tarkan'a Avustralya'da sahne aldırmasıyla tanınan Sultan Promotions'un organizasyonu ve Avustralya'da yayınlanan Türkçe Turkish News Weekly Gazetesi'nin sponsorluğuyla gerçekleşen yarışma finaline 6 Türk kızı katıldı.

Hayat Şanlı, Melissa Heinz, Ceylan Kalı, Mehtap Şahin, Arzu Yakan ve Cansu Arslan'ın finalist olarak katıldığı yarışma Darling Harbour turizm bölgesi Port Orient'de yapıldı. Sunuculuğunu Sultan Promotions'un direktörü Hakan Tükel'in üstlendiği gecede, tamamına yakını Türk gençlerinden oluşan 500'ü aşkın seyircinin önünde podyuma çıkan Türk güzelleri, aralarında moda yazarı Yasemin Dolçel, ünlü oryantal Tanyeli'nin kardeşi Seda, işadamı Hasan Özen ve "Miss Australia"nın organizasyonunu yapan Steve Smith'in de bulunduğu jüri önünde değişik giysilerle yer aldılar.

Yapılan oylama sonucu Sidney'e 70 kilometre uzaklıktaki Wollongong kentinde yaşayan 24 yaşındaki Arzu Yakan Avustralya'nın ilk "Miss Turkey" ünvanını aldı.

"Miss Turkey"in tacı yarışmaya sponsor olan Turkish News Weekly gazetesinin editörü Arzu Ağaçayak tarafından takılırken, kendisine bin dolarlık para ödülü ve 1500 dolarlık hediye çeki verildi.

Yarışmada ikinci 22 yaşındaki Ceylan Kalı, üçüncü ise 18 yaşındaki melez Melissa Heinz oldu. Normal prosedüre göre sadece "Miss Turkey" seçilen güzelin "Miss Australia" adlı ulusal yarışmaya gitmesi gerekirken, organizatörler, Türk kızlarının birbirinden güzel olduğunu vurgulayarak 6 finalisti de 25 Nisan akşamı yapılacak "Miss Australia"nın finaline davet ettiler. Yarışmada 6 Türk kızı Avustralyalı rakibleriyle yarışarak "Avustralya Güzeli" olmak için mücadele edecek. "Avustralya Güzeli" ünvanını alacak güzel 25 bin dolar para ödülünün yanısıra, modellik dünyasına da adım atmış olacak.

Atatürk İlköğretim Okulu'nun başarılı sporcusu Alper Korun, karete şampiyonasında kumite dalında Türkiye üçüncüsü oldu.

Gemlik'in gururu oldular

Sivasta yapılan Türkiye karate şampiyonasına katılan Gemlikli sporculardan Alper Korun, kumite dalında Türkiye üçüncüsü, Uğur Gülhan da Türkiye dördüncüsü oldu. İki öğrenci de Atatürk İlköğretim Okulu öğrencisi. *Seyfettin Şekersöz'ün haberi sayfa 5'de*

GEMLİK GEMLİK'İN İLK GÜNLÜK GAZETESİ

Körfez

TARAFSIZ SİYASİ GAZETE

12 Nisan 2005 Salı 25 YKr. (250.000 TL.)

Alper Korun

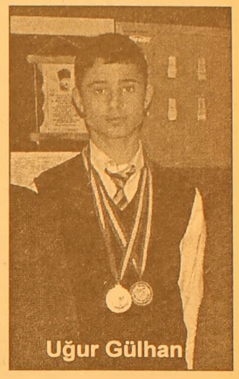
Uğur Gülhan

Vatandaş taşınan Belediye Çarşısından geçmeye korkuyor

Boşalan Çarşı tinerci yuvası oldu

Esnafın Belediye Çarşısı'nı boşaltmasından sonra çarşı tinerci ve başıboşların yuvası haline gelince, vatandaşlar tedirgin olmaya başladı. Çarşı'nın biran önce yıkılması isteniyor.

Belediye tarafından modern iki katlı çarşı yapılması için boşaltılan Belediye Çarşısı, kısa sürede tinercilerin ve başıboşların mekanı oldu.
Esnaf, Çarşıdan giderken kapı pencereyi sökünce, kalanları da yağmacılar alıp götürmeye başladı. Çarşıdan gece ve gündüz geçmek için cesaret gerekiyor.
Seyfettin Şekersöz'ün haberi sayfa 3'de

Belediye Çarşısı şimdi ıssız ve virane görünümünde. Boş olan işyerleri geceleri başıboşların mekanı oldu. Vatandaş çarşının biran önce yıkılmasını istiyor.

Güne Bakış

Kadri GÜLER
kadri_guler@hotmail.com

Sat sat bitmiyor

Milli Görüş doktrini ile yetişen AK Partililer, iktidar olabilmek için bu düşüncelerini bir kenara koyarak, kendileri ne liberal görüntü verdiklerinden beri, oyunu kurullarına göre oynuyorlar.

Bunun için Erbakan Hoca ve Saadet Partililer, Başbakan Tayyip Erdoğan'a "Milli Görüş gömleğini çıkardı, Amerikan gömleğini giydi." diyorlar.

Yalan da değil yani.

Sen kırk yıl Milli görüşçü ol. Bir anda aladığı bu ulvi terbiyeden çık da karşı olduğun Amerikanın kucağına otur.

Olur mu, oluyor işte.

İMF Türkiye'nin ekonomisini düzeltecek ya!

Bize kredi vermesi için onun her isteğini yerine getirmek zorunluğumuz var.

Bunların başanda KİT'lerin satışı geliyor.

Rahmetli Özal ile başlayan özelleştirme furyası devam ediyor.

Allah en büyük özelleştirmeleri Tayyip Bey ve takımına ihsan etti.

Sat sat bitiremiyorlar.

Ülkenin en önemli stratejik kurumlarını bile satışa çıkardılar. Buradan elde edecekleri birkaç milyar dolar ile ülkenin belini nasıl düzeltecekler belli değil.

Sattıkları yetmiyormuş gibi, yabancıların radyo, televizyon kurumlarını da satın alabilmeleri için yasa değiştiriyolar.

Allah bunları ıslah etsin. Amin.

Emekli işçilere indirimli sağlık hizmeti

Gemlik İşçi Emeklileri Derneği ile Uzmanlar Tıp Merkezi arasında yapılan anlaşmadan sonra işçi emeklileri bu kurumdan sağlık hizmetlerini indirimli olarak alabilecek.
Haberi sayfa 4'de

Kilimleri belediye pazarlayacak

Umurbey beldesinde Halk Eğitim Merkezi Müdürlüğünce açılan Kilim Dokuma Kursu, Gemlik Rotary Derneğinin sponsorluğunda sürdürülüyor. Dokunan kilimlere belediye pazar bulacak. Sayfa 4'de

Buluşma

Gürhan ÇETİNKAYA

Bayrağın gölgesinde siyaset.

Sapla saman karışıyor.

Geçtiğimiz günlerde Mersin'de üç beş çapulcunun bayrağa hakaret içeren yaklaşımları ülke genelinde protesto edildi,ediliyor da,edilecek te ..

Ancak, kantarın topuzunu kaçırmadan, sapla samanı birbirine karıştırmadan.

Trabzon'da yaklaşık bir hafta arayla iki ayrı tepki kalkışmaları gerçekleşti.

Polise rağmen, kolluk güçlerine rağmen.

Bayrağa sahip çıkmak adına yapılan tepki kalkışmasını onaylamak olanaksız.

Çünkü;olay amacından sapıyor,katliama dönüşme eğilimleri gösteriyor.

Trabzon'da Tutuklu Yakınları Derneği cezaevlerinde yaşandığı öne sürülen zaafiyetleri dile getiriyor.

Kamu oyuyla paylaşmak istiyor.

"Güya bir yanlış anlama" nedeniyle de halk galeyana gelip 5 kişiye çullanıyor.

Üç gün sonra yani dün ,yine Trabzon'da benzeri bir olay daha yaşanıyor.

Sonrası malum.

******

Gemlik'te de ülkücülerin eylemleri dikkat çekiyor.

Papa'nın ölümü nedeniyle Bakanlar Kurulu'nun aldığı bayrakları yarıya indirme kararını protesto etmeleri anlamlı ancak eylemleri yakışıksızdı.

Ulusal değerlere sahip çıkmak başka,Türk Bayrağı'nın gölgesinde siyaset yapmak başka..

******

Türkiye'yi 12 Eylül'e getiren süreçde yaşananlar belleklerden hala silinmedi. kardeş kardeşe, polis polise,öğretmen öğretmene,işçi işçiye düşman edildi.

Ülkenin sürüklendiği uçurumdan medet umanlar ise bu durumdan sebeplendi.

Bugün de "bayrak", araç kullanılarak aynı süreç yeniden mi başlıyor?

Özellikle bir grubun şiddet de kullanarak dile getirdiği tepkiler kaygı uyandırıyor.

Tepkilerin serinkanlı ve sağduyulu bir yaklaşımla gösterilmesi haklı bir davranıştır.

Ulusalcılığın yükselmesi , laik Türkiye Cumhuriyeti'nin varoluşunu savunmak güdüsünün dışavurumu olarak yorumlanabilir.

Üstelik "Ilımlı İslam Devleti Modeli" tasarımının yanı sıra yine dış destekli 'etnikçilik' rüzgârlarının ortalığı sarması da milliyetçiliği tahrik ediyor.

Buraya kadar tamam.

Ancak tepki, şiddete dönüştüğünde olayın boyutları değişiyor.

******

Kuşkusuz,AB'nin, ABD'nin ve bunlara ek olarak Yunanlıların, Rumların, Ermenilerin Türkiye'ye dönük siyasetlerinin ve taleplerinin çoğu zamandostluktan, iyi niyetten uzak görünmesi milliyetçilik duygularını tetikliyor.

Ne var ki başımızdaki iktidar ve muhalefet bölük pörçük görüntüsüyle olaylara dengeli yaklaşamıyor.

AB treninin son vagonlarına tutunmak çabası akıldan ve akılcılıktan yoksun bir dış politika anlayışını gündeme taşıyor.

Dolayısıyla ülkemiz, elle tutulur gözle görülür bir güvensizlik ortamına sürükleniyor.

Boşluk doğuyor.Söz konusu boşluk bir biçimde dolduruluyor.Sorun da bu boşluğun doldurulması aşamasında yaşanıyor.

Arada Sırada

Mebruke Atilla

KÖYLERDE TANIŞTIM RENKLERLE

Çocukluğumdaki köyleri anımsıyorum; yeşil yeşil kokuyor.

Çocukluğumdaki köyleri anımsıyorum; sanki gülen evler bana el sallıyor.

Ve yine çocukluğumdaki köyleri anımsıyorum;

Özgürce oynamaya doyamadığım

Toprak kokan toprakların.

Köylerde tanıştım renklerle.

Oralarda gördüm aslında hiçbirşeyin ölmediğini.

Yeniden yaşama inatla dönüşünü.

Hem de görülmedik güzellikte...

Çocuktuk ama günler öncesi heyecanla beklerdik köy düğünlerini. Renk renkti, çok güzeldi köylü kızları. Onlar benim solgun şehir rengime, bense onların rengarenk yaşamlarına özendim yıllarca. Nereden anlayacaklardı ki benim şehir tutsaklığımı?

Her ev sanki senindi, kucak açıyordu tanıdık tanımadık herkese. Hele evlerin bahçeleri, parklardan daha eğlenceli, güvenli! Yabancı yok, ağaçlar bile sanki koruyor, seviyor seni.

Şehre dönünce başlıyor yalnızlık, tutsaklık... Anlayamazdım küçükken belki doğayla buluşmanın beni neden bu kadar mutlu ettiğini, ama şimdi anlıyorum galiba.. Orada sadece YAŞAM var!

Köy gördüm yıllar sonra, çocukluğumu bıraktığımdan bu yana. Nasıl anlatabilirim bilmiyorum. Renkler değişmiş, yüzler değişmiş, evler gülmüyor artık. Her şey yabancı! Tanıdık bir gülüş bile yok. Toprak ağlıyor, kokusunu yitirmiş! Ama nasıl olur, ya köylü kızları nasıl vazgeçer renklerinden, eğlenceli düğünlerinden? Neden özendiler şehir tutsaklığına, gürültülü solgun salonlara? Tepedeki orman bile kızıyor sanki toprağın terkedilişine... Ağacın yeşiline kara hüzün girmiş, delmiş geçmiş!

Köylü gülümsüyor sevecen ama yabancı

Köylü çalışıyor ama toprağına hasretli

Köylü yaşıyor ama ne köylü gibi ne de şehirli...

Köpek dehşeti

Okuldan evine dönen liseli gence, sokak köpeğinin saldırısına uğradı. İhbara rağmen veteriner görevlilerinin gelmemesi vatandaşın tepkisine neden oldu. Atıcılar Mahallesi'nde köpek dehşeti yaşandı. Vatandaşların verdiği eti yiyen sokak köpeği, saat 15.00 sıralarında okuldan evine dönen Demirtaşpaşa Endüstri Meslek Lisesi Matbaa Bölümü 1. sınıf öğrencisi 15 yaşındaki Semih Şentürk'e saldırdı. Talihsiz öğrenciyi ayaklarından ısıran köpek, etraftan yetişen vatandaşlar tarafından uzaklaştırıldı. Yaralanan Semih Şentürk ise yine vatandaşların çağırdığı "112 Acil Yardım" ekibi ile Devlet Hastanesi'ne kaldırıldı. Köpeğin ısırdığı yerlere dikiş atılan Semih Şentürk taburcu edilirken, sağlık durumunun iyi olduğu belirtildi.

Bu arada olay yerine giden polis ekipleri, durumu belediye veteriner ekiplerine bildirmesine rağmen hiç bir görevlinin gelmemesi, vatandaşların tepkisine neden oldu.

BHA

BURSA HAKİMİYET VE KENT
GAZETELERİNE İLAN ve REKLAM ALINIR
KÖRFEZ REKLAM
İstiklal Caddesi Bora Sokak No : 3/B GEMLİK
(Akbank aralığı Stüdyo Prestij yanı
Tel : (0.224) 513 96 83 Fax : 513 35 95

SATILIK
Devren satılık
Pınar Su bayii
Tel: (0.532) 277 51 10

Boşaltılan Çarşı vatandaşın korkulu rüyası oldular..

Boşalan Çarşı tinerci yuvası oldu

Belediye Kapalı Çarşısını esnafın boşaltmasından sonra Çarşı tinerci ve başıboşların yuvası haline gelince vatandaşlar tedirgin olmaya başladı. Vatandaş Çarşı'nın yıkılmasını istiyor.

Seyfettin Şekersöz

Yakında yıkılacak olan Yeni Çarşı'daki dükkanlar harabe görüntüye bürünürken geceleri tinercilere mekan oluyor.
Akşamın ilerleyen saatlerinde boşaltılan dükkanlara gelen içkici ve tinerciler, geceyi burada geçiriyorlar. Duvarlarına çeşitli yazılar yazarak dikkat çeken bu kişiler, çevrede oturanlarında korkuya kapılmalarına neden oluyor.
Korkunç bir görünüme giren çarşının ortasından geçmek isteyen vatandaşlar ise kim olduklarını bilmedikleri bu kişilerden korktukları için yollarını uzattıklarını ileri süre rek belediye'den buranın biran önce yıkılmasını bekliyorlar.

İLÇE ORTASINDA HAYALET ŞEHİR

Belediye tarafından 2 katlı modern bir çarşı yapılması için boşalttıralan Kapalı Çarşı bir haftada balive tinercilerin mekanı oldu. Halk, çarşıdan geçmekten korkmağa başladı. Vatandaşlar belediyenin biran önce çarşıyı yıkmasını istiyorlar.

Adeta hayalet bir şehre bürünen Çarşı'nın elektriklerinin de kesik olmaması yüzünden her an bir ölüm yaşanabileceğinden korkan vatandaşlar, gündüzleri bile çarşıda elektrik kablolarını kes meye çalışanların olduğunu söylüyorlar. Şehir merkezinin tam ortasında olması nedeniyle balicilerin yeni mekanı haline gelen Belediye Çarşısı yağmur mazgallarının dahi hırsızlar tarafından götürüldüğü belirtilirken, boşalan dükkanların demir aksamlarının da bu kişilerce geceleri söküldüğü ileri sürülüyor.
Kim oldukları bilinmeyen bu kişilerle çatışmak istemeyen vatandaşlar ise Belediye'nin bir an önce önlem alarak yıkıma başlaması gerektiğini belirtiyorlar. Öte yandan Belediyenin kapı ve çerçeveleri söküp götüren esnafı hakkında tutanak tutturduğu öğrenildi.

İl Milli Eğitim'de neler oluyor?

İl Milli Eğitim Müdürlüğü'nde sular durulmuyor. Öğretmen maaş kartlarıyla başlayan ve 2 şube müdürünün Bakanlık tasarrufu ile başka illere atanmasıyla tırmanışa geçen tedirginlik, yaz aylarında okul müdürleri arasında büyük bir rotasyon yapılacağı söylentilerliyle zirveye çıktı. Okullarda, maaş kartlarıyla ilgili İl Milli Eğitim Müdürlüğü'ne büyük tepki olduğu bildiriliyor.

Çok sayıda öğretmenin anlaşma yapılan bankanın gönderdiği sözleşmeleri imzalamayı reddetttiği bildirilirken, banka ve Milli Eğitim Müdürlüğü yet kililerinin baskıyı artırdığı iddia ediliyor.
Milli Eğitim Müdürlüğü'nde önceki hafta iki şube müdürünün bakanlık tasarrufuyla başka illere atanmasıyla ilgili tartışmalar da devam ediyor. Kurumda yeni tayinler olabileceği yönündeki söylentiler nedeniyle bir çok yönetici sıkıntılı günler yaşıyor. Yöneticiler arasında da büyük sorunlar yaşandığı ileri sürülürken, bazı idarecilerin emeklilik istediği, bazılarının da izne ayrıldığı bildirili yor.Okul müdürleri diken üstünde Eğitim öğretim yılının tamamlanmasına iki ay kala okul müdürleri, yaz aylarında gerçekleştirileceği öne sürülen rotas yon nedeniyle sıkıntılı günler yaşıyor.
İl Milli Eğitim Müdürlüğü'nde rotasyonla ilgili çalışmaların hızla devam ettiği ileri sürülürken, bir çok okul müdürünün yerinin değiştirilmesine kesin gözüyle bakılıyor. Özellikle 5 yılını dolduran yöneticilerin tamamının rotasyona tabi tutulacağı iddia edilirken, rotasyonun milli eğitim müdürünün tassarrufunda yapılacak olması, sürgün iddialarını gündeme taşıyor. BHA

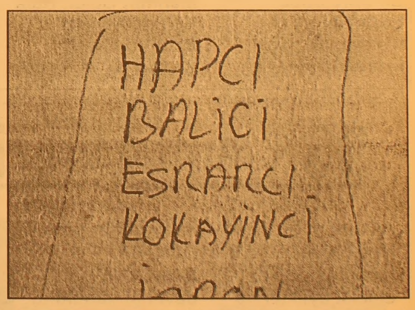

Mertçe

Sinan MERTOĞLU

Beceri...

40 yılda 127 veto edilirken, AKP iktidarının 2,5 yıllık iktidarı döneminde 29 yasa köşkten geri dönmüş.
Ama ne beceri...

Halk Eğitim, Umurbey Belediyesi ve Gemlik Rotary Kulübü destek veriyor

Kilimleri belediye pazarlayacak

Umurbey beldesinde açılan kilim dokumacılığı kursu, ilk ürünlerini verirken, 8 tezgahta dokunan birbirinden güzel kilimleri Umurbey Belediyesi pazarlayacak..

Seyfettin ŞEKERSÖZ

Umurbey Beldesinde açılan Kilim Dokuma Kursunun ilk ürünleri ortaya çıktı. Umurbey Belediye Başkanı Fatih Mehmet Güler'in teklifi ile Umurbey'de açılan Kilim kursuna Halk Eğitim Merkezi Müdürlüğü destek verirken, sponsorluğu ise Gemlik Rotary Derneği yaptı.

Kurs'ta kullanılan tezgahların 8 adedini Rotary Derneği aldı. 5 tezgağı da Halk Eğitim Merkezi Müdürlüğü karşıladı.

Kilim Kursuna katılan kursiyerler de iki adet tezgah alarak, kursa katkıda bulundu.

Bir süre önce başlayan çalışmaların ilk güzel ürünler çıkmaya başladı.

Umurbey Kilim Dokuma Kursunda dokunan kilimleri belediye tarafından satılacağı açıklandı.

Kursu ziyaret eden Umurbey Belediye Başkanı Fatih Mehmet Güler, Halk Eğitim Merkezi Müdürü Kemal Çetinoğlu ve Rotary Derneği Başkanı Mehmet Yaşar, kursiyerlerin dokudukları kilimleri hayranlıkla seyrettiler.

Dokunan ilk kilimlerin ise Umurbey Belediye'si tarafından pazarlanacağı söyleyen Belediye Başkanı Fatih Mehmet Güler, istek halinde kilim kursunun devam edeceği öğrenildi.

Emeklilere indirimli sağlık hizmeti başladı

Gemlik İşçi Emekliler Derneği ile Uzmanlar Tıp Merkezi arasında yapılan protokol yürürlüğe girdi.

Hüseyin YENER

Seyfettin ŞEKERSÖZ

Uzmanlar Tıp Merkezi, Gemlik İşçi Emeklileri Derneği üyelerine indirimli sağlık hizmeti vermeye başladı.

Gemlik İşçi Emeklileri Derneği Başkanı Hüseyin Yener, yaptığı açıklamada, derneğe kayıtlı üyelerin Uzmanlar Tıp Merkezinde emekli olduklarına dair belge ve dernek üye kartlarını ilgili personele verdikleri takdirde indirimden yararlana bileceklerini söyledi.

Uzmanlar Tıp Merkezi'nin İşçi Emeklilerine uygulayacağı indirimli sağlık hizmetinden emeklinin kendisi ile eş ve çocuklarının yanı sıra birinci derece yakınları da faydalanacaklar.

Temmuz ayına kadar sürecek olan indirimli sağlık hizmetlerinde Uzman Doktor muayenesi % 25, Pratisyen Doktor muayenesi % 60, Prof. Doktor muayenesi % 20, Laboratuar % 45, Röntgen + USG % 45, Müdahale hizmetleri % 35, müşahade hizmetleri % 25, hemşirelik hizmetlerinde ise % 25 indirim yapılacak.

SSK emeklilerine kötü haber

Ankara 9. İş Mahkemesi, TÜFE farklarının SSK emekli aylıklarına 2 yıl boyunca eksik yansıtıldığı iddiasıyla açılan davayı reddetti.

SSK emeklisi 23 kişi adına açılan tespit ve alacak davasının bugünkü duruşmasına, davacıların avukatı Melek San ile davalı SSK'nın avukatı katıldı.

SSK'nın avukatı, davanın reddine karar verilmesini talep etti.

Melek San ise davanın kabulünü istedi.

Mahkeme, davanın reddine karar verdi.

Avukat Melek San, davanın reddinin hukuka aykırı olduğunu savunarak, kararı temyiz edecekleri ni açıkladı. Dava dilekçesinde, SSK emeklisi 23 kişinin, 2000-2002 yılları arasında TÜFE farklarından doğan hak kayıplarının tespit edilmesi ve belirlenen tutarın ödenmesi isteni yordu.Türkiye İşçi Emeklileri Derneği Genel Başkanı Kazım Ergün, davanın sonucunun 3.5 milyonu aşkın kişiyi ilgilendirdiğini, ret kararının büyük bir şaşkınlık yarattığını kaydetti.

BURSA HAKİMİYET VE KENT GAZETELERİNE İLAN ve REKLAM ALINIR
KÖRFEZ REKLAM
TEL : (0.224) 513 96 83

Atatürk İlköğretim Okulu'nun başarılı sporcusu Alper Korun'un Sivas'tan Türkiye üçüncüsü ünvanıyla Gemlik'e döndü.

Gemlik'in gururu oldular

Seyfettin ŞEKERSÖZ

Sivas'ta yapılan Türkiye Şampiyonası'na katılan öğrenci sporculardan Alper Korun üçüncü olurken Uğur Gülhan dördüncü olurken derece almayı kıl payı kaçırdı. 9-10 Nisan 2005 günleri Sivas'ta gerçekleşen Türkiye Şampiyonası'na iddialı giden Atatürk İlköğretim Okulu öğrencilerinden Alper Korun ile Uğur Gülhan'ın yanı sıra 11 Eylül İlköğretim Okulu'ndan Hasan Demirci'de başarı kazanmak için çalıştı.

Alper Korun — Uğur Gülhan

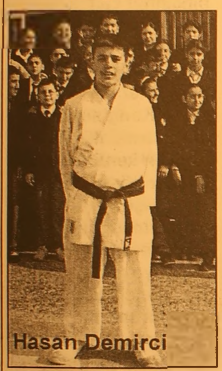
Hasan Demirci

ATATÜRK İLKÖĞRETİM'İN BÜYÜK BAŞARISI

Bursa'da yapılan İl Birinciliği Kumite dalında rakiplerini yenerek birinci olan Alper Korun ile 1991 doğumlular arasında 60 kiloda Uğur Gülhan üçüncü olmuştu. Aynı yarışmada 11 Eylül İlköğretim Okulu öğrencisi Hasan Demirci ise 50 kiloda ikinci olarak Sivas'a gitmeye hak kazanmıştı.

Atatürk okulu öğrencisi olan Alper Korun'un Kumite dalında Türkiye üçüncüsü olarak Gemlik'e madalya ile dönmesi arkadaşları arasında sevinç yarattı.

Atatürk İlköğretim Okulu'nun başarılı sporcusu Alper Korun'un Sivas'tan Türkiye üçüncüsü ünvanıyla Gemlik'e dönmesinden okul olarak büyük mutluluk duydukların dile getiren Atatürk İlköğretim Okulu Müdürü Ahmet Kafalı, okul olarak çeşitli spor dallarında başarılı olmak için çaba göstereceklerini söyledi.

PIRELLI'DE KAMPANYA

KAMPANYAMIZ STOKLARLA SINIRLIDIR

4 AL 3 ÖDE

ÖZKAYA OTOMOTİV

GEMLİK BAYİİ

PIRELLI

Körfez Baytaş Sitesi altı GEMLİK

Tel : (0.224) 513 73 93 Fax : 514 40 44

SATILIK VİLLA

Umurbey Polatkan Caddesi'nde restore edilmiş, kullanıma hazır 2 katlı, bahçeli, kat kaloriferli Sahibinden Satılık LÜKS VİLLA

Tel : 513 96 83

AB, tarlalara tuvelet istiyor!

İznik Ziraat Odası Başkanı İlhan Sarı'nın daveti üzerine ilçede toplanan ziraat odalarının başkanları, çiftçinin iflas ettiğini açıkladı. Bursa Ziraat Odası Başkanı Fuat Sarı ise AB'nin her tarlaya tuvalet ve soyunma odası istediğini söyledi.

Mudanya, Nilüfer, Karacabey, Orhangazi, Kestel, Mustafakemalpaşa, İnegöl, Yenişehir, İznik, İzmit ziraat odalarının başkanları, Çakırca Köyü Kopuk Restoran'da biraraya geldi. Mini tarım şurası havasında gerçekleşen toplantıya başkanlık yapan Bursa Ziraat Odası Başkanı Fuat Sarı, hükümetin Türk tarımına değer vermediğini söyledi. AB'ye söz verdilerTarımda yaşanan istikrarsızlığın oda başkanlarını yıldırdığını söyleyen Sarı, tarımda oynanan oyunlara rağmen çiftçinin arkasında olmaya devam edeceklerini açıkladı. 2005 ve 2006 yılının çiftçiler için çok zor geçeceğini öne süren Fuat Sarı, AB'ye verilen sözler nedeniyle tarım ve hayvancılığın önümüzdeki dönemde ciddi sorunlarla karşılaşacağını kaydetti. AB uyum yasalarının çiftçilere darbe indireceğini de savunan Sarı, 2007 yılında Polonya ve Bulgaristan'ın AB'ye resmen gireceğini ve bu ülkelere 25 milyar dolarlık çiftçi destek projesi yapılacağını belirtti. Sarı, "300 milyar dolar borç yükünde olan bir ülke bu standartları yakalayamaz. Her tarlada tuvalet şartı ve soyunma odası isteniyor. Türkiye'deki tarım gerçeği medya tarafından toz pembe gösterilerek çiftçiden saklanıyor" dedi.

Bu yaz felaket yılı olacak

İthal meyvenin girişiyle çiftçinin ürününü satmaz hale geleceğini kaydeden Sarı, Toprak Mahsulleri Ofisi ve Et-Balık Kurumu gibi destekleyici kurumların da ortadan kalktığını öne sürdü. Yabancı sermayenin Türk tüketimini ele geçirdiğini kaydeden Sarı, "Bu yıl felaket yılı olacak" diye konuştu.

İznik Ziraat Odası Başkanı İlhan Sarı, Orman Müdürlüğü'nün kadastro hatası nedeniyle dağ köylerinde 25-30 yıllık zeytin ağaçlarını keserek 700'e yakın çiftçiyi mağdur ettiğini söyledi BHA

SAHİBİNDEN SATILIK OTO

1996 Model Ford Escort CLX 1.6 Metalik Gri - Hidrolik Direksiyon - Çelik Jant - Ön camlar otomatik

0.535. 378 18 00

İşte dünyanın en etkili 100 ismi

ABD'de yayımlanan haftalık Time dergisinin her yıl geleneksel olarak yaptığı 'dünyanın en etkili yüz insanı' listesinde bu yıl ABD Başkanı George W. Bush'un yanı sıra terörist lider Ebu Musab El Zerkavi de bulunuyor.

Dergiye kapak konusu olan listede Dalay Lama'dan, Blackberry'nin mucitlerine, sansasyonel iş kadını Martha Stewart'tan Nobel ödüllü Nelson Mandela'ya kadar çok farklı alanlarda çok değişik niteliklere sahip insanlar yer aldı.

Dünyayı bir şekilde şekillendirdiği belirtilen, 31 ülkedeki liderlerden rapçılara, tasarımcılardan tsunamide hayatta kalanlara kadar birçok isim Time dergisinin listesinde yer buldu.

Dünyanın en etkin 100 insanı listesindeki farklı kategorilerde şu isimler yer aldı:

LİDERLER VE DEVRİMCİLER

Time dergisi bu kategoride savaşçılardan barış insanlarına, diktatörlerden teröristlere ve din adamlarına kadar uzanan dünyanın en etkin insanlarına yer verdi. Bu başlık altında yer alan isimler şöyle:

ABD Başkanı Bush, ABD Dışişleri Bakanı Condoleezza Rice, ABD eski başkanı Bill Clinton, Senatör Barack Obama, ABD Senatosu çoğunluk lideri Senatör Bill Frist, ABD Savunma Bakanı Donald Rumsfeld, BM Genel Sekreteri Özel Kalem Müdürü Mark Malloch Brown, Ekonomist Gordon Brown, Iraklı Şii Lider Ayetullah Ali Hüseyni Sistani, Ürdünlü terörist lider Ebu Musab El Zerkavi, Çin Devlet Başkanı Hu Jintao, Kuzey Kore Devlet Başkanı Kim Jong Il, Hindistan Başbakanı Manmohan Singh, Güney Afrika Cumhuriyeti Devlet Başkanı Thabo Mbeki, Kardinal Joseph Ratzinger, Filistin Devlet Başkanı Mahmud Abbas, Hollanda'da Liberal Parti'den milletvekili olan Somali asıllı Ayaan Hirsi Ali, İsrail Başbakanı Ariel Şaron, AB Ortak Güvenlik ve Dış Politika Yüksek Temsilcis Javier Solana, Avustralya Başbakanı John Howard, Tayvan Devlet Başkanı Chen Shui-bian, Venezuela Devlet Başkanı Hugo Chavez.

SANATÇILAR

Clint Eastwood, Michael Moore, Hilary Swank, Quentin Tarantino, Dan Brown, Dave Eggers, Marc Cherry, John Elderfield, Kanye West, Jon Stewart, Alicia Keys, Jamie Foxx, Johnny Depp, Art Spiegelman, The Halo Team, Ann Coulter, Hayao Miyazaki, Ziyi Zhang, Juanes, Miuccia Prada, Marc Newson, Santiago Calatrava, Alice Munro, Cornelia Funke,

İNŞACILAR VE DEVLER

Steve Jobs, Google'ın patronları Larry Page ve Sergey Brin, Lee Scott, Meg Whitman, Martha Stewart, Craig Newmark, Jay-Z, Amy Domini, Reed Hastings, Bram Cohen, Martin Sorrel, John Bond, Howard Stringer, Katsuaki Watanabe, Noel Forgeard, Anne Lauvergeon, Ren Zhendfei, Lee Kun Hee, Roman Abramovich, BlackBerry'nin mucitleri, Rupert Murdoch.

BİLİM ADAMLARI VE DÜŞÜNÜRLER

Jeffrey Sachs, Malcolm Gladwell, Robert Klein, Andrew Weil, Burt Rutan, Karl Rove, Rick Warren, Brian Atwater, Mitchell Baker, Timothy Garton Ash, Natan Şaranski, Abdulkerim Suruş, Peter Singer, Richard Pound, Lee Kuan Yew, Larry Summers.

KAHRAMANLAR, İKONLAR

Bill Gates, Oprah Winfrey, LeBron James, Eliot Spitzer, Melissa Etheridge, Dalay Lama, Nelson Mandela, Viktor Yukaşenko, Dina Astita, Hania Mufti, Wangari Maathai, Mary Robinson, Lubna Olayan, Ellen MacArthur, John Stott, Michael Schumacher, Stephen Lewis.

BAYRAMOĞLU'NDAN ŞOK KAMPANYA !

LAXON TELSİZ TELEFONLARI 2 YIL GARANTİLİ

80 YTL PEŞİN - Taksitle 10 YTL Peşin 10 YTL x 9 Taksit

UYDU SİSTEMLERİ

270 YTL PEŞİN - Taksitle 35 YTL Peşin 35 YTL x 9 Taksit

- BUZDOLABI
- AVİZE ÇEŞİTLERİ
- HER MARKA MASA TELEFONLARI
- TELSİZ TELEFONLAR
- ELEKTRİK
- SÜPÜRGELERİ FRİTÖZLER

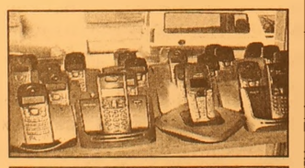

TÜM ELEKTRİKLİ EV ALETLERİ - CİHAZLAR TÜM ÜRÜNLERDE 12 AYA VARAN TAKSİTLER

BAYRAMOĞLU EMLAK'TA
SATILIK - KİRALIK DAİRELER
İŞ YERLERİ - ARSALAR- ARAZİLER

Kordonda Kelepir 2+1 kaloriferli ve asansörlü, deniz manzaralı 100 m² daire

Merkez: İbrahim Akıt Cad. PTT Karşısı
Tel: (0.224) 513 34 37
Şube: Kayhan Mah.2 Nolu Cad. No: 20
Tel: (0.224) 514 20 10

Çin ve Japonya arasındaki kitap gerginliği

Çin ile Japonya arasında küllenmeye yüz tutmuş olayları, bir kitap yeniden alevlendirdi. Çin'de Japonya'ya ve Japon mallarına karşı boykot yayılıyor. Japonya'daki kitabın anlattıkları.

Çin'de Japon okullarında okutulacak bir tarih kitabı yüzünden başlayan gösteriler, Japonya Başbakanı'nın tepkisini çekti.

Japonya Başbakanı Junichiro Koizumi, son günlerde Çin'de yapılan Japonya karşıtı gösterileri eleştirdi.

Koizumi, bu gösterileri son derece üzüntü verici olarak nitelendirdi.

Cumartesi ve Pazar günleri, binlerce Çinli, Japonya'da basılan yeni bir tarih kitabını protesto etmek amacıyla sokaklara dökülmüştü.

Guangzhou kentinde binlerce kişi Japonya konsolosluğu önünde gösteri yapmıştı. Konsolosluk binasının camlarını kıran göstericiler, Japon mallarının boykot edilmesini istemişlerdi.

Hong Kong sınırı yakınlarındaki Şenzen kentinde de benzer gösteriler yapılmıştı.

Cumartesi günü de Çinli göstericiler, Japonya'nın Pekin Büyükelçiliği'ni taş yağmuruna tutmuşlardı.

Çin yönetimi gösterileri onaylamadığını söylüyor. Pekin bununla birlikte, Japon okullarında okutulacak yeni ders kitabında, Japonya'nın 1930 ve 40'lı yılların başlarında Çin'i işgali sırasında işlediği suçların görmezden gelindiğini savunuyor. Pekin hükümeti sözcüsü Qin Gang, Japonya'yla aralarında gerilimin artmasının kendilerinin suçu olmadığını söyledi.

Gang, Japonya'ya karşılıklı güvenin inşası için daha fazla emek sarfetmesi çağrısında bulundu.

ELEMAN ARANIYOR

Bilgisayar kullanabilen tecrübeli bayan muhasebeci ve pompa görevlisi elemanlar alınacaktır.

Müracat Tel: 0.224 522 81 90 - 522 81 04
Faks Tel: 0.224 522 82 65

YELTEKİNLER PETROL

Bankalardan gelen e- postalara dikkat!

Türkiye Bankalar Birliği (TBB), dolandırıcılık amaçlı e-posta mesajlarına dikkat çekerek, bankaların e-posta aracılığıyla müşterilerine ait bilgileri hiçbir şekilde talep etmediğini bildirdi.
TBB'den yapılan açıklamada, son dönemlerde müşterilere gönderilen, bankaların ve kart kuruluşlarının logo ile isimlerini içeren dolandırıcılık amaçlı e-posta mesajlarının arttığı belirtilerek, şöyle denildi:
"Bankalar, e-posta aracılığıyla müşterilerine ait bilgileri hiçbir şekilde talep etmemektedir.
Dolandırıcılık amaçlı e-posta mesajlarında kişisel bilgiler, kredi kartı bilgileri, internet/telefon bankacılığı şifreleri gibi gizli müşteri bilgileri istenmektedir.
Bu tip sahte e-postalarda yer alan linklerin açılmaması, talep edilen bilgilerin kesinlikle doldurulmaması ve en kısa süre içerisinde ilgili bankalara haber verilmesi olası dolandırıcılık eylemlerinden korunmak için çok önemlidir."
Açıklamada, konuyla ilgili olarak

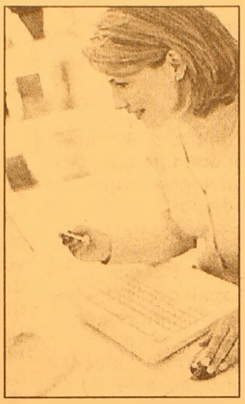

bankaların internet sitelerindeki güvenlik açıklamalarının dikkatle okunması ve uygulanması gerektiği vurgulandı.

ABONE OLDUNUZ MU?
Körfez
GÜNLÜK SİYASİ GAZETE
OKUYUN - OKUTUN
ABONE OLUN

ŞENEN Balık ve Av Malzemeleri Ticareti
Balık tutma zevkini bizimle yaşayın..
- Her çeşit balık ağları
- Sakana Misina Ağları
- İp Ağ
- Fanya
- Mantar, kurşun
- İp Çeşitleri
- Sandal Malzemeleri
- Kürek
- Çapa
- Macun
- Galvenizli çivi
- TMC sintine pompası

ve diğer malzemeler ile hizmetinizdeyiz

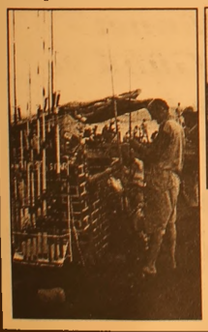

Erkan ŞENEN
Ömerbey Mah. Üstün Sok. 16/ A
MUDANYA / BURSA
Tel & Fax : (0.224) 544 63 14
GSM : (0.532) 297 23 18

SSK'lıya 5 günlük ilaç

SSK'nın, 2005 yılı için İlaç Listesi ve Uygulama Talimatı belli oldu.
SSK İlaç Komisyonu tarafından hazırlanan ve Resmi Gazete'nin bugünkü sayısında yayımlanan talimat, sağlık yardımından yararlanma hakkı bulunan sigortalılar ve işsizlik sigortası kapsamında olup, sağlık hizmetinden yararlanan kişilere uygulanacak.
Talimata göre, tüm reçetelere mutlaka tanı yazılacak. Tanısı yazılmayan reçeteler eczaneler tarafından kabul edilmeyecek.
Reçetelerde, reçeteyi yazan hekimin imza ve kaşesi, kaşede kurumun adı, tabibin uzmanlık dalı ve diploma numarası mutlaka bulunacak.
Ayaktan yapılan tedavilerde, reçetelere en fazla 4 kalemi ve 5 günlük tedavi dozunu aşmayacak şekilde ilaç yazılacak. İlacın 5 günlük tedavi dozunu belirlemek üzere, reçetede günlük kullanım dozu da belirtilecek.
Tabip tarafından 5 günü aşan sürede devam edeceğine karar verilen hastalıklarda kullanılacak ilaçlar, reçetede belirtilmek koşuluyla en fazla 1 aylık doza kadar yazılabilecek.
İlacın piyasada bulunan en küçük ambalajı, 5 günlük tedavi dozundan fazla ise bu ilaç bir kutu olarak verilecek.
Sağlık tesislerinde yatarak tedavi edilen sigortalılar için gerekli olan ve bu hastane eczanelerinde bulunmayan ilaçlar en fazla 5 günlük tedavi dozunu geçmeyecek şekilde reçeteye yazılabilecek. 5 günlük tedavi dozunu aşan ilaç, eczaneler tarafından verilmeyecek.
Böbrek yetmezliği tedavisinde kullanılan Eritropoietin ve türevi içeren ilaçlar için resmi sağlık kurulu raporu düzenlenecek.
Eritropoietin kullanan hastalara, ilacın takibinin yapılabilmesi için resimli bir karne verilecek.
Hepatit B, tetanoz, kuduz immun serumları, hayati önem taşıdığından enfeksiyon hastalıkları uzman tabibi veya bulunmadığı durumlarda tedaviyi yapan tabip tarafından birim amiri onayıyla verilebilecek.
Resmi sağlık tesislerinde kemoterapi yapılacak kanserli hastalara Sağlık Bakanlığı'nın ilgili mevzuatı doğrultusunda, kür tedavisi uygulanıyorsa kür protokolünü gösterir sağlık kurulu raporuna dayanılarak bir kürlük, kür tedavisi uygulanmayanlarda ise en fazla 1 aylık dozda ilaç verilebilecek.
Gerekli halde kullanılan yardımcı ilaçlar, sağlık kurulu raporu ile 3 aylık dozlarda verilebilecek. Kanser ilaçları, Sağlık Bakanlığı'nın izin verdiği endikasyonlarda kullanılacak.
Kısırlık (infertilite), yumurtlama olmaması gibi durumlarda kullanılan ilaçların ilkeleri de belirlendi.
Buna göre, resmi sağlık tesislerinde, bu grup hastaların takibi için "Ovülasyon İndüksiyonu (Yumurta Gelişiminin Uyarılması) Ünitesi ve Ovülasyon İndüksiyonu Konseyi" kurulacak. Konsey tarafından hastalığın tanısı, uygulanacak tedavi, kullanılacak ilacın cinsi ve başlangıç dozu en fazla 3 siklus süreli sağlık kurulu raporu ile belirlenecek.
Eğitim hizmeti vermeyen resmi sağlık tesislerinde 3 siklusta cevap alınamazsa, hasta eğitim hizmeti veren resmi sağlık tesislerine sevk edilecek. Tedavi en fazla 6 siklus sürecek.
Kanser ve HIV enfeksiyonu tedavisinde kullanılan ve bu talimatta bulunmayan ilaçlar, SSK Sağlık İşleri Genel Müdürlüğü'nce geçici olarak talimat kapsamına alınabilecek.
Hayati öneme haiz olduğu resmi sağlık kurulu raporu ile belgelenen ve bu talimat kapsamında bulunmayan ilaçlar, şahsi tedavi için yurt dışından getirilebilecek. Talimat hükümleri, 15 gün sonra yürürlüğe girecek.

SATILIK
- Umurbey'de yol kenarında 12 dönüm tarla
- Eski devlet hastanesi karşısı 2250m² imarlı satılık arsa
Müraccaat Tel: 513 96 83

Erdoğan, Ermeni özrü bekliyor

Başbakan Erdoğan, Ermeni iddialarının temelini oluşturan Mavi Kitap'ı referans alan 11 ülkeye bir mektup göndererek özür dilenmesini isteyecekleri mesajını verdi.
Başbakan, Ermeni iddialarının yeraldığı Mavi Kitap ile ilgili bir mektup hazırlandığını ve bu mektuba 550 milletvekilinin imza koyacağını söyledi.
Resmi ziyaret için gittiği Norveç'te gazetecilerin sorularını yanıtlayan Başbakan Erdoğan, "Biz iktidarıyla, muhalefetiyle bir meydan okuması yaptık. Devlet arşivlerinin tümünü açıyoruz.
Gelsin, herkes incelesin. Eğer bir soykırım varsa, biz tarihimizle hesaplaşmaya hazırız.
Ancak yoksa Ermeniler de tarihleriyle hesaplaşsınlar" diye konuştu.
Ermeni iddialarının yeraldığı Mavi Kitap ile ilgili bir mektup hazırlandığını ve bu mektuba 550 milletvekilinin imza koyacağını söyleyen Başbakan, mektubun kitabı referans alan 11 ülkeye göndereceklerini söyledi.
Erdoğan, mektupla iddialarla ilgili olarak Türkiye'den özür dilenmesini isteneceği mesajını verdi.

"Para tassarruf etmek için reklam harcamalarından kesen, zamandan tasarruf etmek için saati durdurana benzer."

Henry FORD

Teziç: Olaylar üniversitelere sıçramamalı

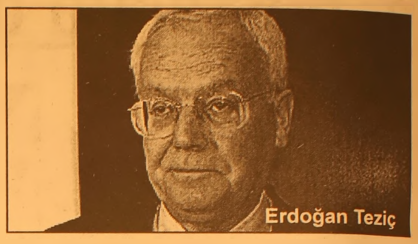

Erdoğan Teziç

YÖK Başkanı Prof. Dr. Erdoğan Teziç, "bayrak yakma" gibi olayların üniversitelere sıçradığını düşünmek dahi istemediğini belirterek, bu konuda herkesin elinden geleni yapması gerektiğini söyledi.
Hatay Mustafa Kemal Üniversitesi'nde basına kapalı gerçekleştirilen "Rektörler Komitesi Toplantısı" öncesi gazetecilerin sorularını yanıtlayan Teziç, bir gazetecinin sorusu üzerine, bayrak yakma gibi olayların hassas konular olduğunu ve sorumluluk bilinciyle yaklaşılması gerektiğini belirtti.
İnsanın olduğu yerde her sorunun insani şekilde çözümlenmesi gerektiğini ifade eden Teziç, şunları söyledi:
"Şiddete yönelinmemeli. Şiddete yönelinilirse düşünce zemininden sapılır.
Üniversiteler içinde böyle olayların olacağını düşünmek dahi istemem.
Üniversiteler seçkin kurumlardır, düşünce ve araştırma alanlarıdır.
Bu tür olayların hem üniversitelerde hem de toplumda olmaması için hepimiz elimizden geleni yapmalıyız. Bu konuda neyin provokasyon olup olmadığını yüce yargı belirleyecektir."
Teziç, türbanla ilgili bir soru üzerine türban meselesinin yargıya intikal etmiş bir konu olduğunu ifade etti.
Teziç, "Bizim nazarımızda verilmiş yüce mahkemelerin ve Avrupa İnsan Hakları Mahkemesi'nin vermiş olduğu kararlar var. Biz kurallara bağlı olarak yetki alanımız içinde davranmak zorundayız. Üniversiteler olarak bu konuda yeni bir tartışma yaratacak durumda değiliz" dedi.

MİLTON AİLE GAZİNOSU

Yeni düzenlemelerimizle 2005 yılında 2004 yılı fiyatlarıyla hizmetinizdeyiz.

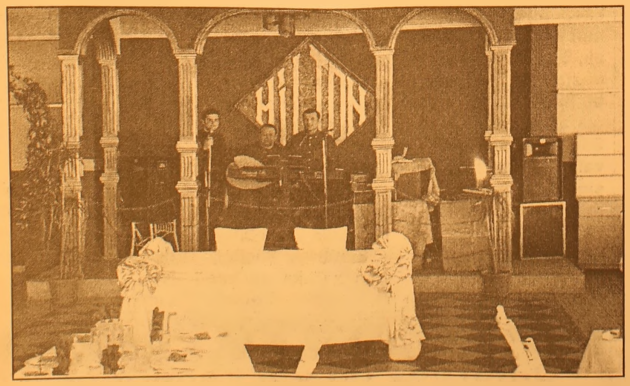

Düğün - Nişan - Sünnet - Özel Gün - Doğum Günü ve özel yemekleriniz için rezervasyonlarımız başladı

MİLTON FAST FOOD ve KAHVALTI REYONU İLE HİZMETİNİZDEYİZ

Tel : (0.224) 513 10 71 - 514 44 44

TEKEL, vergiyi bekleyecek

İptal edilen TEKEL ihalesinde, sigara firmalarından "vergiyi yeni esaslara bağlayın, görüşelim, ondan sonra teklif verelim" önerisinin geldiği belirtiliyor. Özelleştirme İdaresi kaynakları, TEKEL'in bir vergi toplama enstrümanı olduğunu hatırlatarak, burada alıcıların sadece bir şirket değerlemesi yapmadığını, piyasa ve yaratacağı nakde de baktığını vurguladılar.

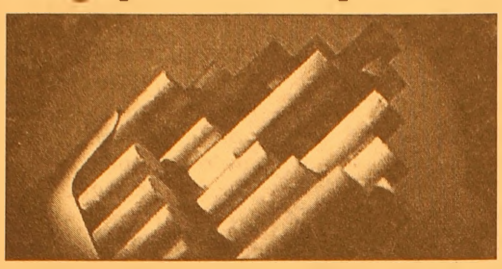

TEKEL'in satışında potansiyel alıcıların ne kadarlık bir kazanç elde edeceği hesaplanırken, vergi oranlarının belirleyici olduğu kaydedilirken, sık vergi değişikliklerinin değerleme yapmayı zorlaştırdığına dikkat çekiliyor.

İhalede geçtiğimiz hafta Perşembe akşamına kadar potansiyel alıcı sigara firmaları ile Maliye arasında görüşmelerin devam ettiği de ifade edilirken, firmaların verginin 5 yıl sabitlenmesi önerisini getirdiği vurgulanıyor.

En yüksel reel getiriyi külçe altın sağladı

Finansal yatırım araçları arasında Mart ayında, aylık bazda en fazla reel getiriyi külçe altın sağladı. Devlet İstatistik Enstitüsü (DİE), seçilmiş finansal yatırım araçlarının Mart ayı itibarıyla gerçekleşen reel getiri oranlarını açıkladı.

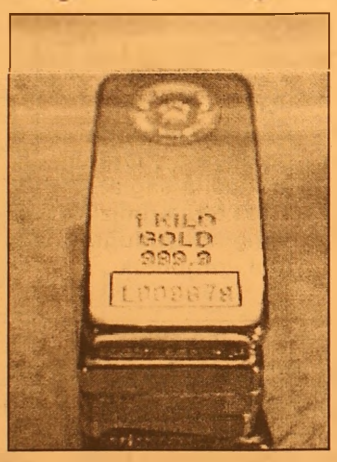

2003=100 bazlı Üretici Fiyat Endeksi (ÜFE) ile indirgenerek yapılan hesaplamalara göre, külçe altın ile birlikte mevduat faizi (brüt) ve avro da bir önceki aya göre reel getiri sağlarken, borsa endeksi ve dolar yatırımcılarını üzdü. Mart ayında mevduat faizi (brüt) yüzde 0.22 ile avro yüzde 0.04 oranında reel getiri sağlarken, dolarda yüzde 1.24, borsada da yüzde 6.39 getiri kaybı oldu.

Mart ayı itibariyle son bir yıla bakıldığında ise borsa endeksi ile mevduat faizine yatırım yapanlar reel bazda kazanırken, avro, dolar ve altına yatırım yapanlar zarar etti.

Söz konusu dönemde, borsa endeksi yüzde 19.20, mevduat faizi (brüt) yüzde 8.96 oranında yıllık bazda getiri sağlarken, avroda yüzde 4.07, dolarda yüzde 10.72, külçe altında yüzde 5.15 reel getiri kaybı oldu.

Mart 2005 itibariyle ÜFE bazında üç aylık dönemde ise seçilmiş finansal yatırım araçlarından banka mevduatı (brüt) yüzde 3.43, borsa endeksi yüzde 9.45 reel getiri sağlarken, avro yüzde 8.38, külçe altın yüzde 9.77 ve dolar yüzde 6.79 oranlarında zarar ettirdi.

KAYIP

Tunceli Nufus Müdürlüğünden aldığım nufus cüzdanımı, Ehliyetimi ve Öğrenci Kimlik Kartımı kaybettim. Hükümsüzdür.
Evin OLCAY

KAYIP

Tunceli Nufus Müdürlüğünden aldığım nufus cüzdanımı kaybettim. Hükümsüzdür.
İrem Berfin OLCAY

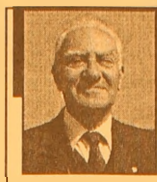

Barbarosca

Barbaros BALMUMCU

Umurbey - Hürspor

Umurbey sahaya dört eksikle çıktı. Grubunda 5. sırada olan Orhangazi, Hürspor'la oynadı.

İlk devrenin ilk maçında olduğu gibi bu maçıda beraberlikle bitirdiler.

Zaman zaman Hürspor'un, umumiyetle Umurbey'in baskısı altında geçti.

İlk gol Hürspor'dan geldi. Umurspor güzel oynamasına rağmen geçte olsa beraberliği yakaladı.

Gönül isterdi ki bu grupta, İnegöl'den sonra Umurbey terfi maçlarına gelsin.

Sakatlıklardan bir türlü kurtulamadklarını, Umurbey'in hocasını güç durumda bıraktığı belli oldu.

Maç, dostça başladı, dostça bitti.

K.Kumla - Sırameşeler

Her iki takımda 4'er puanla son sıraları tutmuşlardı.

Tabi Kumlaspor'un bir hükmen mağlubiyeti ve puanından silenen 3 puanı vardı.

Sıralamayı büyük etkilemiş durumda.

Küçükkumla bunları düşünerek üst üste yaptığı akınların 15. dakikasında golü buldu.

Nedense gördüğüm bütün takımlarda bir gevşeme daha doğrusu rahavete girdiklerini görüyorum.

Devre bu netice ile bitti.

Sırameşeler takımının işi ciddiye almış olduğunu gördüm.. Topları çizgiye taşıyıp sağdan ve soldan yapılan ortalarla gol aradılar. İşte 70. dakikada atılan golle durumu eşitlediler.

Sırameşeler takımı ikinci gol aramak ve arayış içinde üst üste kaçırdığı gollerle sahadan beraberlikle ayrıldılar.

Elektrikte kaçak yüzde 18

Enerji ve Tabii Kaynaklar Bakanı Hilmi Güler, elektrik kayıp ve kaçakları ile ilgili mücadelede önemli adımlar attıklarını, kayıp-kaçak rakamlarını yüzde 25'lerden yüzde 18'lere kadar indirdiklerini, bunun büyük bir başarı olduğunu belirtti. Bakan Güler, yüzde 25 elektrik kaçak oranının karşılığının yaklaşık olarak 15 milyar dolar olduğunu, bu paranın 75 bin evsize konut, 500 bin işsize iş demek olduğunu bildirdi. Güler, önümüzdeki günlerde yürürlüğe girecek olan yeni Türk Ceza Yasası değişikliği ile kaçak elektrik kullanımını nitelikli hırsızlık kapsamına alan düzenlemeyi ve bakanlık icraatını değerlendirdi. Başlatılan elektrikte kayıp ve kaçakla mücadele ile tahsilatın artırılması çalışmaları kapsamında toplam 25 milyon abonenin 13 milyonun tarandığını belirten Güler, 708 bin abonenin kaçak elektrik kullandığının tespit edildiğini, gerekli cezai işlemin uygulandığını bildirdi. Güler, kaçak elektrik kullanan abonelere toplam 653 milyon YTL ceza kesilirken bunun 195 milyon YTL'sinin tahsil edildiğini, savcılığa verilen abone sayısının 200 bin olduğunu kaydetti.

KAYIP

Ehliyetimi ve Emekli Sağlık Kimlik Kartımı kaybettim. Hükümsüzdür.
Yılmaz BEYAZIT

GRUP AİLE ÇAY BAHÇESİ
Cemiyetlere sandalye, masa, meşrubat, çerez temin edilir.
CEMİYET ORGANİZASYONU YAPILIR
Tel : (0.224) 513 06 70
GSM : (0.537) 491 31 30

İyi beslenin yorgun düşmeyin

Beslenme, tüm ruhsal ve fiziksel durumumuzun yanısıra formda kalmamızı ve canlı olmamızı da etkiler. Bazı gıdalar gücümüzü ve canlılığımızı yok ederken, bazıları da enerji depomuzu daha çok doldurmak ve bize güç vermek için vardır. Pekçok madde, az alındığı veya hiç kullanılmadığı takdirde insanı yıpratarak yorgunluğa yol açar. Özellikle de B, E, C ve A vitaminleri bu maddelerin başında gelir.
Minarellerden de demir, bakır ve magnezyum eksikliği insanın gücünü kaybetmesine neden olur.
Gerçekten kalıcı bir güce ve neşeye kavuşmak istiyorsanız, vücudun gelişmesinde gerekli olan yapı malzemelerinden amino asitleri yeterince almalısınız.
Hücreleri oluşturup dokuların yenilenmesini sağlayan amino asitler ayrıca kas hareketlerinin uygulanmasında ve vücut içinde oksijenin taşınmasında kullanılır. Özellikle de dinlendirici, depresyonu azaltıcı tabii bir amino asit olan Tryptophan ile hafızanın gelişmesini, her zaman dikkatli ve uyanık kalınmasına yardımcı temel bir amino asit olan Phenylalanin almanızda yarar var. Çünkü bunlar güçlendirici ve neşe verici hormonların çoğalmasını ve sağlam büyümesini sağlar.
Diğer yandan da vücuda yorgunluk ve bitkinlik veren gıda maddelerinde de uzak durmalı ya da az miktarda tüketmelisiniz.
Özellikle de hayvansal yağların bizi yorgun düşürüp, gücümüzü azaltığını unutmayın.
Yorgunluk veren gıda maddeleri:
Alkol, asitli içecekler, hazır yemekler, yağ, sakatat, kahve, limonata, sığır eti, tatlı çeşitleri.
Canlandıran gıda maddeleri:
Avokado, muz, yeşil çay, yoğurt, patates, kiwi, paraguvay çayı, turp, zeytin, pirinç, kırmızı pancar, balık, bezelye.
Yorgunluğa karşı besin desteği
Yorgunluktan şikayet eden kişiler için besin desteği büyük yarar sağlayabilir.
Uzmanlarca önerilmiş besin takviyeleri;
B vitamin ailesi B-6, B-12 ve folik asidi de içeren B-11 vitaminlerinden oluşur. B6 vitamin eksikliği de demir gibi anemi ve kronik yorgunluk ile bağıntılıdır. B6 vitamini ihtiyacınızı muz, tavuk, hindi, patates, meyve suyu, karpuz, ıspanak ve bal gibi besinlerden karşılayabilirsiniz.
B-12 vitaminin eksikliği ise homosistein seviyelerinin artmasına yol açar. Yüksek homosistein seviyesi kalp hastalıklarına yakalanma riskinin artması anlamına gelmektedir. Bu açığı da baklagiller, bonfile, ton balığı, balık, hindi, yoğurt, süt, tavuk ve peynir yiyerek kapatabilirsiniz.
C vitamini bağışıklık sistemini güçlendiren önemli bir antioksidandır. Hastalık veya stres durumlarında, bağışıklık sisteminin düzgün çalışması için gereken bir vitamindir.
Ayrıca C vitamini ile sağlıklı adrenal fonksiyonların çalışması da artıyor. Bu nedenle bu fonksiyonlar özellikle stresli durumlarla başa çıkabilmek için çok gereklidir. C vitamini açısından zengin besinler arasında brokoli, çilek, portakal, greyfurt, mango ve yeşil biber sayılabilir.Magnezyum protein sentezi, enerji üretimi ve hücresel bölünme için gerekli olan çok önemli bir mineraldir. Günümüzde pek çok insanda magnezyum eksikliği görülmektedir. Demir eksikliği de anemi ve kronik yorgunluğa yol açan önemli bir faktördür.
E vitamini çok önemli bir antioksidan koruyucu olarak hücreleri toksinlerden ve serbest radikallerden korumaktadır. Ayçiçek yağı, fıstık ezmesi, badem, ton balığı, somon, mısırözü yağı, zeytinyağı E vitamini açısından zengin besinler arasında yer alır.
Potasyum eksikliği yorgunluk ve kas zayıflığına yol açmaktadır. Bazı CFS hastalarında potasyum enerjinin artmasını sağlar. Tıpkı bir yerimiz ağrığında olduğu gibi yorgunluk döneminde de vücudumuz bize bir takım uyarı sinyalleri gönderir. Mesajın özü vücudumuza daha dikkatli bakmamız ve ona güç kazandırmamız gerektiğidir. Kronik yorgunluk yaşayan bir insan da durmadan vücudundan bu tür uyarı sinyalleri alır. Ancak önemli olan bu uyarılara gerek kalmadan sağlıklı bir şekilde beslenmek ya da uyarıyı aldığımızda hemen harekete geçmektir. Bu nedenle de bilinçli bir beslenme ile yorgunluğa bir son verip, yediklerimize dikkat ederek daha sağlıklı bir yaşama kavuşabilir ve yorgunluk hissetmeyiz.

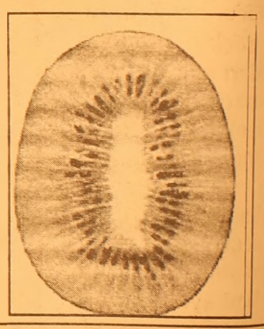

Çocuğunuz televizyon bağımlısı mı?

Devam;
Ailelerin de bu konuda daha hassas olmaları gerekli. Öyle ki eğer siz anne baba olarak televizyonun başından ayrılmıyorsanız hiç kuşku yok ki çocuğunuz da sizi örnek alacak ve o da bir televizyon bağımlısı olacaktır.
TV izlerken yemek yemenin ne kötülüğü var?
Gelişme çağındaki çocuklar için beslenmeleri çok önemlidir. Ancak televizyon seyrederek yemek yemenin onlar üzerinde birçok olumsuz sonucu var. Öncelikle televizyon karşısında yemek yerken çocuğunuz televizyona odaklandığı için ne miktarda ve ne yediğinin pek fazla farkında değildir.
Televizyon karşısında kontrolsüz bir biçimde gereğinden fazla yemek yiyen çocuklar yetersiz, dengesiz ve sağlıksız bir şekilde besleniyorlar.
Çocuğunuzu televizyondan nasıl koparabilirsiniz?
Çocuğunuzun televizyon bağımlılığını engellemek için aklınıza ilk gelen çözüm televizyonu yasaklamak olsa da bu son derece yanlış bir yol olur. Çünkü bu televizyonu daha de çekici

bir hale getirecektir. Bunun yerine ona baskı yapmadan, bağırmadan televizyondan uzaklaşmasını sağlayacak ikna edici yollar bulmalısınız. Öncelikle çocuğunuz için örnek teşkil ettiğinizi sakın unutmayın. Eğer siz de bir televizyon bağımlısıysanız bunun çocuğunuzu da etkilemiş olabileceğini bilerek hareket edin. İlk iş olarak siz de televizyon karşısında geçirdiğiniz saatleri sınırlayın.
Onunla bir anlaşma yapın yani bir seçim yapmasını sağlayın. Eğer daha fazla televizyon izlemek istiyorsa, basket oynamak, kitap okumak gibi başka şeylerle de ilgilenerek zaman geçirmek zorunda olmalı.
Ona televizyona konsantre olduğunda sakın bağırmayın. Bu onu size karşı daha agresif yapacaktır.
Unutmayın ki daha sakin ve ılımlı olursanız istediklerinizi daha kolay yaptırabilirsiniz.
Televizyonu çocuğunuzla birlikte izleyin. Ona gerçekler ve ekranda izlediklerinizi arasındaki farkı anlatın.
Çocuğunuzun odasında televizyon varsa bunu hemen kaldırın.
Eğer onu kontrol altında tutmak istiyorsanız odasına televizyon koymayın.Şiddet içerikli, çocuğunuzun seyretmesini istemediğiniz programlar sırasında ya kanalı değiştirin ya da tümüyle televizyonu kapatın.
Ancak bunu neden yaptığınızı da ona açıklamayı unutmayın.
Onun en sevdiği programın ne olduğunu öğrenin.
Yemek saatini en sevdiği programla denk getirmemeye çalışın.
Yemek saatinde ilgisini çekebilecek başka konulardan konuşun. Onunla sohbet ederek, farklı alanlara yönelmesini sağlayın.
Uzaktan kumandayı bir süreliğine saklayın ve çocuğunuzun arada sırada kalkıp hareket etmesini sağlayın.
Eğer televizyon karşısında yemek yemek istiyorsa yemesi gereken tüm yiyecekleri bir tabakta toplayın. Böylelikle yiyeceklerinin miktarını ayarlayabilirsiniz.

Kemik erimesine karşı en etkili silah soğan

Özellikle yaşlılıkta ortaya çıkan kemik erimesi (osteoporos) hastalığına karşı en etkin ilacın soğan olduğu bildirildi.
The Journal of Agriculture and Food Chemistry (Tarım ve Gıda Kimyası) isimli bilimsel dergide yer alan bir araştırmanın sonuçlarına göre, fareler üzerinde yapılan deneyler, beyaz kuru soğanda bulunan bir bileşimin kemikleri güçlendirdiğini ve kemik erimesini önlemede faydalı olduğunu ortaya koydu.

Kemikleri sağlam ve sağlıklı tutmanın başlıca yolunun sağlıklı beslenme, içki ve sigaradan uzak durma ve şişmanlığı önleyecek ölçüde egzersiz yapmak olduğunu söyleyen araştırmacılar, kuru beyaz soğanda bulunan ve GPCS adını verdikleri bir bileşimin kemik erimesine karşı son derece etkin olduğunu kaydettiler.

TUTKU SİNEMASI'NDA BU HAFTA
KINSEY - BEBEK (SEEDOF CHUCKY)
Rez. Tel : 513 64 06

ATLAS SİNEMASI'NDA BU HAFTA
ÖLÜM PROVASI - ROBOTLAR
Rez. Tel : 512 03 46

Dondurma yemenin püf noktaları

Özellikle yaz aylarında vücudu hassas insanların en büyük sıkıntısı olan dondurma yemenin de püf noktaları olduğu bildirildi.
Dondurmanın usülüne uygun yenildiği zaman sağlık problemi ortaya çıkmayacağını söyleyen KBB Uzmanı Dr. Atıl Birol, insanların usülüne uygun dondurma yemesi halinde hiçbir rahatsızlık hissetmeyeceğini kaydetti.
Dondurmanın, ağız boşluğundaki sıcaklığı 4 ile 7 derece arasında azalttığına dikkat çeken Birol, bunun da ağızdaki mikroorganizmaların dengesini bozduğunu söyledi.
Dondurma yerken ağızda oluşacak sıcaklık değişikliğinin bu bölgedeki enfeksiyona zemin hazırlayabileceğini ifade eden Birol, "Bu sebeple dondurmayı yalamak suretiyle yutmakta fayda var. Aksi takdirde soğuk dondurma, yutak, gırtlak, yemek borusu ve midede aşırı sıcaklık değişikliklerine sebep olarak, enfeksiyon ve bu organların çeşitli rahatsızlıklarına yol açabilir" dedi.
Dondurma yemenin yaşı olmayacağını ve özellikle insanların tok karnına dondurma yemesi gerektiğini vurgulayan Birol, dondurmanın yalanarak uzun aralıklarla yenmesini tavsiye etti.
Uzun süre bekleyen dondurmanın mikroorganizmalar ürettiğini, bunun sonucunda mide ve bağırsaklarda dizanteri, gastroenterit gibi rahatsızlıklara sebep olduğunu kaydeden Birol, "Dondurmayı aniden yutmak, midede kramp ve kasılmalara sebep olabilir. Yalayarak ağıza alınan dondurmanın, birkaç saniye ağız içinde bekletilip dolaştırılarak soğukluğu düşürüldükten sonra yutulmasında fayda var" şeklinde konuştu.
Bazı hastalarına dondurma yemeyi tavsiye ettiklerini anlatan Birol, özellikle bademcik ameliyatlarından sonra görülen kanama gibi komplikasyonların önlenmesinde dondurma yemenin faydası olduğunu savundu.
Birol, soğukluğu sebebiyle dondurmanın, yutak bölgesindeki damarları daraltıcı etkisiyle ameliyat sonrası oluşabilecek kanamaları önlediğini açıkladı. Birol, özellikle solunum enfeksiyonu sırasında ve yutak ve bademcik iltihaplarının tedavi esnasında dondurma yenmesini ise kesinlikle yasakladıklarını sözlerine ekledi.

GEMLİK REHBERİ

GEREKLİ TELEFONLAR	
İtfaiye	110
Polis İmdat	155
Jandarma İmdat	156
Jandarma K.	513 10 55
Polis Karakolu	513 18 79
Gar. Kom.	513 12 06
KAYMAKAMLIK	
Kaymakamlık	513 10 51
C.Savcılığı	513 10 53
C.Savcı Yrd.	513 29 54
Emniyet Müd.	513 10 28
ULAŞIM	
METRO	513 12 12
Aydın Turizm	513 20 77
Süzer Turizm	512 10 72
Kanberoğlu-Esadaş	514 45 49
Anytur	514 47 71
HASTANELER	
Devlet Hastanesi	513 92 00
SSK Hastanesi	513 23 29
Mer.Sağ.Ocağı	513 10 68
TAKSİLER	
Körfez Taksi	513 18 21
Çınar Taksi	513 24 67
Güven Taksi	513 32 40
Gemlik Taksi	513 23 24
Manastır Taksi	514 35 50

RESMİ DAİRELER	
TEK Arıza	513 20 66
TEK İşletme	513 45 03
Statyum	514 00 95
Orm.Böl.Şef.	513 12 86
Milli Eğt. Md.	513 11 74
Halk Kütüphane	513 13 53
Askerlik Şb.	513 10 57
Karayolları	513 13 08
Liman Baş.	513 11 33
Mal Müd.	513 10 95
Nüfus Md.	513 37 42
Özel İd. Md.	513 15 07
Tapu Sicl. Müd.	513 14 14
Müftülük	513 13 64
Gümrük Md.	524 85 86
Tekel Md.	513 10 42
Ver. Dairesi Md.	513 10 92
İlçe Tarım Müd.	513 11 86
İlçe Seç. Md.	513 77 77
Halk Eğitim Müd.	513 18 46
BELEDİYE	
Santral	513 45 21 -23
Başkanlık	513 45 20
Zabıta	513 24 32
Otobüs İşlet.	513 45 21-122
Su İşlet.	513 45 21 - 115
İtfaiye	513 23 25
Muhasebe Md.	513 45 21 -182
Yazı İşl. Md.	513 45 21 -111
Su Arıza	Yalnız 185

DENİZ OTOBÜSÜ	
Bursa	256 77 84
Mudanya	544 30 60
Yenikapı	(212) 516 12 12
Yalova	(226) 811 13 23
İDO İmam Aslan Dinlenme Tes.	513 23 94
VAPUR - FERİBOT	
Yalova	(226) 814 10 20
Topçular	(226) 363 43 19
Eskihisar	(262) 655 60 31
OTOBÜS	
Şehirlerarası	261 54 00
Otobüs Terminali	(18 Hat)
TÜP DAĞITICILARI	
Aygaz	513 12 95
Tekgaz	513 16 37
Ocakgaz	513 16 37
Ergaz	513 88 43
İpragaz	513 22 59
Habaşgaz	513 45 46
Yeni Likitgaz	513 65 00
BP Gaz	514 59 81
Bütünler Likitgaz	513 80 00
Akçagaz	514 88 70
Totalgaz	514 17 00
AKCAN PETROL	513 10 79
YERLİYURTLAR PETROL	513 30 33
TUNCAY OTO GAZ	513 14 26

NÖBETÇİ ECZANE

12 NİSAN PAZARTESİ
İNCİ ECZANESİ
İstiklal Cad. No:5
Tel: 513 07 64

GEMLİK Körfez GÜNLÜK SİYASİ GAZETE
YEREL SÜRELİ YAYIN
YIL : 32 SAYI : 2104
FİYATI : 0.25 YTL. (KDV Dahil)
Sahibi : Kadri GÜLER
Sorumlu Yazı İşleri Müdürü : Serap GÜLER
Haber Müdürü : Seyfettin ŞEKERSÖZ
İstiklal Cad. Bora Sok. No:3/B
Tel : 513 96 83 Fax : 513 35 95 GEMLİK
Yönetim ve Basım Yeri : KÖRFEZ OFSET
Matbaacılık-Yayıncılık-Reklamcılık Tesisi
İstiklal Cad. Bora Sok. No:3/B GEMLİK
(Dini bayram Günleri ve Pazar günleri yayınlanmaz)

23 Nisan'da büyük ikramiye 2 Milyon YTL

Milli Piyango'nun 23 Nisan özel çekilişinde büyük ikramiye, 2 milyon YTL olarak belirlendi.

Milli Piyango İdaresi Genel Müdürlüğü'nden yapılan açıklamaya göre, Ulusal Egemenlik ve Çocuk Bayramı nedeniyle gerçekleştirilecek 23 Nisan özel çekilişinde, 2 milyon YTL'nin yanı sıra 1 kişiye 200 bin YTL, 1 kişiye de

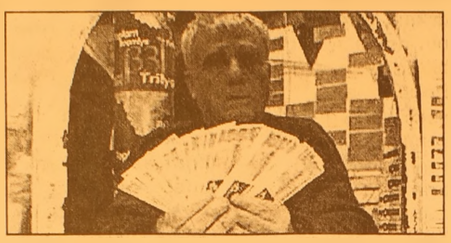

100 bin YTL ikramiye verilecek.

Özel çekilişte, diğer ikramiyelerle birlikte 198 bin 50 kişiye, 5 milyon 720 bin YTL ikramiye dağıtılacak.

Milli Piyango İdaresi, 23 Nisan özel çekilişi için 9 milyon 600 bin YTL tutarında 1 milyon 900 bin adet bilet bastı. Tam bilet fiyatının 12 YTL olarak tespit edildiği çekilişe ilişkin yarım biletler 6, çeyrek biletler de 3 YTL'den satılacak.

ABONE OLDUNUZ MU?
Körfez GÜNLÜK SİYASİ GAZETE
OKUYUN - OKUTUN
ABONE OLUN

Yeni hafta yağışlı geçecek

Hafta sonu 20 dereceyi geçen hava sıcaklığı yeni haftada düşecek, batı bölgelerimizde gökgürültülü sağanak yağış bekleniyor. İstanbul ve İzmir salı - çarşamba sağanak yağış alırken, Antalya çarşamba günü sağanak yağmurlu.

Hava sıcaklığı pazartesi günü artmaya devam edecek, salı günü Marmara, Çarşamba günü batı bölgelerimizde 4 derece azalacak. Pazartesi günü İstanbul'da 23, Ankara ve Antalya'da 27, İzmir'de 28, Adana'da 30, Samsun'da 21 ve Erzurum'da 14

dereceye çıkacak sıcaklıklar, çarşamba günü İstanbul'da 17, İzmir ve Antalya'da 23 dereceye düşecek. Diğer merkezlerde sıcaklık değerleri değişmeyecek.

SALI günü Marmara ve Kıyı Ege'de öğle saatlerinden sonra sağanak yağış bekleniyor. Bolu çevresi, İç Ege ve Batı Akdeniz çok bulutlu, diğer yerler parçalı ve az bulutlu.

ÇARŞAMBA günü ise yağışlar etki alanını genişletiyor. Marmara, Batı Karadeniz, Ankara-Eskişehir çevresi, Ege ve Batı Akdeniz (Antalya) sağanak yağış alacak. Yağışlar akşam saatlerinden itibaren görülecek. Doğu Karadeniz az bulutlu, diğer yerler parçalı ve çok bulutlu... Lodos Akdeniz'de şiddetli esiyor.

DAVETİYE SEZONUNU BAŞLATTIK
TÜRKİYE'NİN EN EKONOMİK DAVETİYELERİ
EN UYGUN FİYATLARLA ...
Renkli, siyah beyaz her türlü baskı işleri
El İlanı & Broşür & Kartvizit
Kaşe & Cilt & Kitap & Dergi
Katalog basımı
30 YILLIK TECRÜBEMİZ İLE HİZMETİNİZDEYİZ
Körfez Ofset
MATBAACILIK-YAYINCILIK-REKLAMCILIK
İstiklal Cad. Bora Sok. Akbank Aralığı No : 3/B GEMLİK
Tel : (0.224) 513 96 83 Fax : (0.224) 513 35 95

DYP İlçe Başkanı, bir süre önce geçirdiği kalp ameliyatının ardından ilk toplantısını muhtarlarla yaptı.

Güzel, "Muhtarlara destek vermeye hazırız"

Doğru Yol Partisi ilçe Başkanı Faruk Güzel, geçirdiği kalp ameliyatından sonra dün ilk kez köy muhtarlarıyla biraraya geldi. DYP'nin yeni lokalinde muhtarlara seslenen Faruk Güzel, "Elimizden ne gelirse muhtarlar için yaparız." dedi. *Seyfettin ŞEKERSÖZ'ün haberi sayfa 4'de*

GEMLİK'İN İLK GÜNLÜK GAZETESİ

GEMLİK

Körfez

TARAFSIZ SİYASİ GAZETE

13 Nisan 2005 Çarşamba gemlikkorfez@gmail.com 25 YKr. (250.000 TL.)

Faruk Güzel

Pazarda yolları işgal eden pazarcı esnafını zabıtaya direndi

Zabıta denetimleri zorlu geçiyor

Belediye Zabıta görevlileri dün salı pazarında yaptıkları denetimlerde zor anlar yaşadı. Halkın kullandığı gezi yollarını işgal eden pazarcılarla zabıta memurları kavga etti.

Belediye Zabıta Memurlara dün salı pazarında vatandaşın rahatlıkla alışveriş yapması için yollara çıkan pazarcı esnafını engellemek isterken sorunlar yaşandı. Yolları açmak istemeyen esnaf ile zabıta arasında zaman zaman gergin anlar yaşandı. Polis olaya müdahele etti.

Seyfettin Şekersöz'ün haberi sayfa 3'de

Belediye Zabıtası yolları işgal eden pazarcı esnafına engel olmak isterken yukarıdaki görüntülere tanık olduk. Esnaf, zabıtaya direnince tatsız anlar yaşandı.

Güne Bakış

Kadri GÜLER
kadri_guler@hotmail.com

Gerginlik artarken

Avrupa Birliği kapısında olan Türkiye'nin bu birliğe girmemesi için sürekli yapay olaylar çıkartılıyor.

AB, Türkiye'yi arasına kırmızı mumla davet etmiyor. Biz girmek istiyoruz.

Türkiye Cumhuriyetini kuran Mustafa Kemal, cumhuriyetini yönünü, batıya çevirmişti.

Batının medeniyeti, bilmi ile kendi kültürümüzün kaynaşmasını istiyordu.

Türkiye, bu birlik içinde yer alırsa, doğu ve batı medeniyetleri kaynaşacak, iki kültür arasındaki düşmanlıklar belki eriyecektir.

Batı, kendi arasında bir birlik kurmaya başarırken, bunun ilkelerini de ortaya koyşmuştu.

Hızlı artan Türkiye nüfusunu, batının kabul etmesi kolay değildir.

Bu birliktelik, aynı zamanda bir çıkar birlikteliğidir.

Çıkarlar karşılıklı olduğu sürece bize yarar sağlar.

AB'nin olmaz olmazlarını zorladığımız zaman, bu birliktelik içinde yer almamız zordur.

Birileri Türkiye'nin AB yolunu kesmek için çaba harcıyorlar..

Bunu yapanların başında eski milletçiler, eski Maocular(şimdi Kemalist oldular) ve aydınlıkçı Atatürkçüler gellyor.

Ben en çok onlara şaşıyorum.

Anneler okuma yazma öğrenecek

Örgün ve Yaygın Eğitim kapsamında İlçe Milli Eğitim Müdürlüğü ile Halk Eğitim Merkezi Müdürlüğü'nün açtığı Okuma yazma kurslarına istek büyüyor. Haberi sayfa 5'de

Kaymakam Baygül ve İlçe Milli Eğitim Müdürü okuma yazma kursunda

Filenin en büyüğü Gazi İlköğretim

Yıldızlar 2. Küme Voleybol Turnuvası'nda Abdullah Fehmi İlköğretim Okulu'nu finalde 2-0 yenen TSO. Gazi İlköğretim Okulu Kız takımı, erkeklerin ardından okula ikinci kez birincilik getirdi. Haberi sayfa 5'de

Haftada Bir

Diş Hekimi Özcan VURAL

ozcanvural1933@hotmail.com

TIP BAYRAMI... !

Her sene 4 Mart' a Tıp bayramı olarak veciz nutuklar söylenir.

Pek çok konuşmacı insan sağlığı için çalışmanın kutsal bir hizmet olduğuna ilişkin göz yaşartıcı nutuklar atar...

Başbakan Recep Tayyip Erdoğan gerçi " Ben iğnemi doktora değil, hemşirelere yaptırırım." diyerek büyük bir pot kırdı. Sonradan da hafif tertip bir özür beyanıyla, hekimleri kutsayan ifadeler taşıyan sözlerle 14 Mart Tıp Bayramını kutladı....!

Kutlama günlerin de güzel sözler söyleyelim.

Ama; daha sonra ki günlerde mesleki eksiklikler üzerinde bazen Öz eleştiri yapmakta gerekir...

Her şeyi toz pembe gösterip, bu sanal bulut arkasında toplumun neler neler düşündüğüne bakmadan hayat devam ettirilirse ortada yanlış ve eksik bazı şeylerinde olabileceğini unutmamak gerekir.

Bu günler de gazeteler de okunan, televizyonlarda da gösterilen çarpıcı bir haber Tıp Bayramı'nı kutlamaya hazır tıp mensupları, Hekimler arasında derin yaralar açtı.

"Bulgaristan'dan kaçak getirilen çocuklar İstanbul'da özel bir hastane de böbrekleri alınarak bunun ticareti yapıldığını" söylüyordu.

Ne dersiniz tamda Tıp Bayramına layık bir haber değil mi. ?

Bu böbrek ameliyatını bizim mahallenin kasabı yapmadığına göre, iş bilen bir veya birkaç hekimin bu sapıklığa katıldığı kesin. Maddi çıkar sağlamak üzere sağlıklı bir çocuğun karnını yararak böbreklerinden birini çıkaran hekimin "Hipokrat yemini" yapmış iğrenç bir yaratık olduğu tartışma götürmez.

Her meslek gurubunun içinde azda olsa kötüler, çürüklervardır...!

Ama böyle bir genelleme ile işin içinden çıkmamalıyız. Çünkü konuştuğumuz insan sağlığı...

Şimdi yukarıda gösterdiğimiz kötü hekim ile, saygı değer görünüşlü "PARACI" bir hekim arasında nitelik farkı var mı. ?

Gerçi burada "paracı hekim" tanımı çok yuvarlak ve belirsiz oluyor..

Hangi hekimin önce parayı, hangi hekimin önce hastasını düşündüğünü ölçecek bir alet veya değer yok.

Burada gerçeği, yalandan ayıracak tek şey

Kamu vicdanıdır. Onunda neye hükmettiğini meselenin bütün tarafları çok iyi bilir.

Eğer elimizi vicdanımıza koyarsak bütün sağlık sektörü bunun baskısı altındadır.

Sistem sizi adeta zorunlu içimde paraya tamah ettiriyorsa , benlikli bir hekim olsanız da kurban olmaya yakınsınız...

Hekimleri ve ilaç üreticilerini tıp piyasasının birinci tüccarı konumuna getiren kapitalist sağlık sektörü kaçınılmaz biçimde insan canını pazar malı yapar. Daha fazla para kazanmak için kendince yasal sınırlaricinde yırtınan bir hekim hem kendini hem de tıp arkadaşlarını yıpratmaktadır...

Daha çok hastaya bak, daha çok kazan...

Daha paralı hastaya bak ,daha çok kazan...

Daha çok pahalı ilaçlar sat, daha çok kazan..

Bütün bunların anlamı ;

Ne kadar çok insan hasta ise , hekimler, ilaç fabrikaları, eczaneler o kadar çok kazanacaktır...

Kısaca birilerinin acısı, başkalarının refah düzeyini yükseltme aracı olacaktır.

Hele Uluslar arası ilaç devleri söz konusu olduğunda; acımasızca kitlelerin sağlığı dikkate alınmadan bu pazardan yüksek rant elde etmenin keyfi ile dünyanın en kazançlı sektörlerinden biri haline gelecek.

Şunu bir tıp adamı olmama rağmen itiraf etmeliyim ki; Tıp kapitalizmi batı uygarlığının ürettiği en iğrenç sektördür.

Bunları düşündükce " 14 Mart Tıp Bayramı" nı kutlamak insanın içine bir burukluk veriyor.

Bu sınır tanımaz sektöre savaş açabilen ender kahramanları (Tıp adamlarını) yürekten kutlarım..

SP Kadın Komisyonu üyeleri, Endenozya'da yaşanan depremde zarar görenler için kermes düzenledi.

Depremzedelere yardım kermesi

Seyfettin ŞEKERSÖZ

Saadet Partisi Kadın Komisyonu üyeleri, Endenozya'da yaşanan depremde zarar görenler için kermes düzenledi. Bir süre önce meydana gelen ve Endenozya'da halkının Müslüman olduğu insanların yaşadığı bölgede etkili olan depremde zarar gören insanlar için yapılan gıda ve giysi kermesinden elde edilecek gelirin bu bölge halkına gönderileceği öğrenildi. Belediye Sergi Salonunda yapılan gıda ve giysi kermesinde vatandaşlar ihtiyaçları olan giysi ve gıda ürünlerini alarak destek verdiler.

Saadet Partili hanımlar kendi elleriyle yaptıkları yiyecekleri satışa sundular.

Körfez
GÜNLÜK SİYASİ GAZETE

ABONE OLDUNUZ MU?
OKUYUN
OKUTUN
ABONE OLUN

SATILIK

Devren satılık
Pınar Su bayii
Tel: (0.532) 277 51 10

Pazarda yolları işgal eden pazarcı esnafını zabıtaya direndi

Zabıta denetimleri zorlu geçiyor

Belediye Zabıta görevlileri dün salı pazarında yaptıkları denetimlerde zor anlar yaşadı. Halkın kullandığı gezi yollarını işgal eden pazarcılarla zabıta memurları kavga etti.

Seyfettin Şekersöz

İlçe pazarında seyyar satıcıları denetleyen Gemlik Belediyesi Zabıta ekipleri dün zor anlar yaşadı. Vatandaşların geçtiği yerleri işgal eden seyyar pazarcıların mallarına el koymak isteyen zabıta görevlileri, polisin verdiği desteğe karşınzaman zaman engellemelerle karşılaştılar. Gemliklilerin ilçe pazarında rahat dolaşamaması nedeniyle yapılan denetimlerde, ayrıca Pazar yerinin ortasında bulunan gezi yoluna kurulan büyük şemşiyeler de zabıta ekipleri tarafından toplatıldı. Pazarın taş köprü olarak bilinen mevkiin de, marul satan seyyar pazarcı ile zabıta arasında yaşanan tatsız olayda, taraflar birbirine girerken, olayları polis güçlükle önledi. Marullarını vermek istemeyen seyyar pazarcı, zabıtalara sert tepki gösterince tartışma başladı. Bir tarafta malını vermek istemeyen seyyar satıcı, öbür tarafta görevini yapmak isteyen zabıta ekiplerinin yanı sıra pazardaki vatandaşların da sözlü olarak olaylara karışması, gerginlik yarattı. Pazar yerinde gezinemedikleri için şikayet eden vatandaşların, zabıtanın görev yapmasına ise tepki göstererek, *"Yapmayın, günah, bırakın"* demeleri zabıta memurlarının tepkisini çekti. Gün boyu yapılan denetimlerde seyyar tezgahlar geriye çe kilirken, bu uygulamadan simitçi ve yufkacılarda nasibini aldı. Yufka tezgahlarını belediye temizlik işçilerinin yardımıyla kaldıran zabıta ekipleri, pazarın ortasında simit satılan arabalara da el koydu. Zabıta ve Polis ekiplerinin sürdürdükleri denetimlerde pazarın belli yerlerinde mekan kuran dilencilere de mani olunurken yer sahibi pazarcıların kira bedellerini verip vermedikleri de kontrol edildi.

Pazarda yolları işgal eden seyyar marulcu zabıtanın yolları açmasına direnince olaylar çıktı. Zabıta ile gezen polis direnen pazarcı esnafına ikna etmeye çalıştı. Denetimlerden simitçi ve yufkacılarda nasibini aldı.

Zabıtaya direnen bir esnaf ile zabıta memuru sertleşince yerlerde karakucak yaptılar

Belediye Zabıta memurları ve polis pazarda dilencileri de denetledi. Pazarınbelli köşelerini mekan tutan dilencilern dinenmelerine engel olundu.

Mertçe Sinan MERTOĞLU

Ulusal sorun

Ulusumuzun 5/3 ü ruhsal sorunlu imiş.
Büyük çoğunluk darlıktan, mutlu azınlık varlıktan..

Faruk Güzel, bir süre önce geçirdiği kalp ameliyatının ardından ilk toplantısını Muhtarlarla yaptı.

F. Güzel, "Muhtarlara destek vermeye hazırız"

Seyfettin ŞEKERSÖZ

DYP İlçe Başkanı Faruk GÜZEL

DYP İlçe Başkanı Faruk Güzel, bir süre önce geçirdiği kalp ameliyatının ardından ilk toplantısını Muhtarlarla yaptı. Kendisini ziyarete gelen Muhtarlar Derneği Başkanı İdris Kurt ile muhtarları partide kabul eden Faruk Güzel, taşınmak zorunda kalmalarından üzüntü duyduğunu belirterek *"Elimizden ne gelirse Muhtarlarımıza yapmaya hazırız"* dedi. Ziyaretin amacının kendisine geçmiş olsun dileklerini sunmak olduğunu söyleyen Dernek Başkanı İdris Kurt, önümüzdeki günlerde Esnaf Oadası Başkanı İbrahim Talan'ın verdiği Bekar Yokuşu'ndaki yere taşınacaklarını söyledi.
Gemlik'in Büyükşehir'e dahil edilmesiyle yetki karmaşasının yaşandığına dikkat çeken Muhtarlar, yapılan hizmetlerin bu nedenle zaman zaman aksadığını söylediler.
Muhtarlarla birlikte yıllardır uyum içinde çalıştıklarının altını çizen DYP İlçe Başkanı Faruk Güzel, Muhtarlar Derneği'nin taşınacağı yer için destekçi olacaklarını ifade ederek "Üzerimize düşen her ne olursa yapmaya hazırız" şeklinde konuştu.

Gemlik EML yarı finale yükseldi

Seyfettin ŞEKERSÖZ

Okullararası Genç Erkekler Voleybol 2. Küme İl Birinciliği'nde Gemlik Endüstri Meslek Lisesi, tarşılaştığı rakibi Bursa Anadolu Turizm Otelcilik Meslek Lisesi'ni 2-1 yenerek yarı finale yükseldi.
Maç boyunca hücumda rakibine göre daha iyi oynayan ve daha az hata yapan Gemlik Endüstri Meslek Lisesi, ilk seti 25-22 kaybetmesine rağmen diğer iki seti 25-22 ve 15-13 alarak yarı finale yükseldi.
HAKEMLER : Nihal Kaya (8) Emin Türkan (8)
ANADOLU TURİZM OTELCİLİK : Abdülkadir (6) Onur (7) Engin (7) Özkan (7) Emrah (6) Şahin (6) Altan (5)
Gemlik EML : Serdar (8) Serkan (7) Sefa (7) Erhan (7) Tayfun (8) Taner (7)

Filenin en büyüğü Gazi İlköğretim

Seyfettin ŞEKERSÖZ

A. Fehmi İlköğretim Okulu ve Gazi İlköğretim Okulu voleybolcuları beraber poz verdiler

Yıldızlar 2. Küme Voleybol Turnuvası'nda Abdullah Fehmi İlköğretim Okulu'nu finalde 2-0 yenen Ticaret Sanayi Odası Gazi İlköğretim Okulu Kız takımı erkeklerin ardından okula ikinci kez birincilik getirdi.
Gemlik Lisesi Spor Salonunda 31 Mart'ta başlayan turnuva dün sona ererken kızlarda ikinciliği Abdullah Fehmi, üçüncülüğü de Şehit Etem İlköğretim Okulları aldı.
Üçüncülük maçını Şehit Etem ile oynayacak olan Şehit Cemal İlköğretim Okulu'nun son anda maça gelmemesi dikkat çekti.
Birincilik maçına iddialı çıkan A. Fehmi İlköğretim Okulu, turnuvanın ilk gününde 2-0 yendiği rakibi Gazi İlköğretim'e bu kez finalde 2-0 yenildi.
Tic. San. Odası Gazi İlköğretim Okulu, setleri 25-18 ve 25-19 alarak 2004-2005 yılı Gemlik Yıldızlar Voleybol Turnuvasını kazanarak büyük başarı gösterdi.
ERKEKLER
Geçtiğimiz hafta tamamlanan Yıldız Erkekler maçlarında Tic. Sanayi Odası Gazi İlköğretim birinci olurken ikinciliği 11 Eylül,üçüncülüğü de Umurbey A. Fehmi İlköğretim okulları almıştı.

BURSA HAKİMİYET VE KENT GAZETELERİNE İLAN ve REKLAM ALINIR
KÖRFEZ REKLAM
TEL : (0.224) 513 96 83

GEMLİK Körfez GÜNLÜK SİYASİ GAZETE
ABONE OLDUNUZ MU?
ABONE OLUN OKUYUN OKUTUN

İlçe Milli Eğitim müdürlüğü ile Halk Eğitim Merkezi Müdürlüğü'nün açtığı Okuma yazma kurslarına talep büyüyor

Anneler okuma - yazma öğrenecek

Seyfettin ŞEKERSÖZ

Orgün ve Yaygın Eğitim kapsamında İlçe Milli Eğitim müdürlüğü ile Halk Eğitim Merkezi Müdürlüğü'nün açtığı Okuma yazma kurslarına talep büyüyor. İlçede yaşayan ve çoğunluğunu 25-60 yaş grubu arasında kadınların oluşturduğu 72 kişi, Şehit Etem İlköğretim Okulunda ders başı yaptılar. Kaymakam Mehmet Baygül, İlçe Milli Eğitim Müdürü Mehmet Ercümen, Şube Müdürleri Ali Osman Cura ve Veysel Özmen, Şehit Etem İlköğretim Okulu Müdürü Mümin Torlak ve Sosyal Yardımlaşma Vakfı Müdürü Müzeyyen Eroğlu'nun katıldığı kursun açılışında anne kursiyerler Kaymakam Baygül ile Mehmet Ercümen'e çiçek vererek teşekkür ettiler.

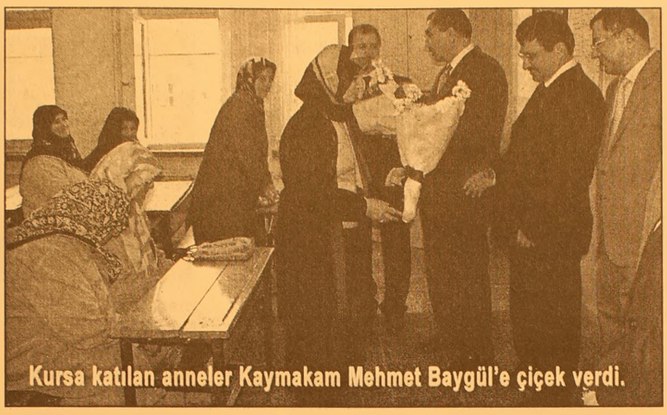

Kursa katılan anneler Kaymakam Mehmet Baygül'e çiçek verdi.

Yetişkinlere yönelik açılan okuma yazma kursunun 13 Haziran'da sona ereceği bildirilirken dersler hafta beş gün saat 18.30-20.00 saatleri arasında okulda bulunan öğretmenler tarafından verilecek.

CESARETİNİZİ KUTLUYORUM

Kursun başlangıcında annelere moral veren Kaymakam Baygül, "Sizleri buraya gelme cesareti gösterdiğiniz için kutluyorum. Çocuklarınızı daha iyi eğitmek için sizlerin mutlaka okuma yazmayı öğrenmeniz gerekiyor. Sizler burada hayata ilişkin güzellikler öğrenme fırsatı yakalayacaksınız" dedi.

LALE-KEMAL'DE 30 KİŞİ

Öte yandan Lale-Kemal İlköğretim Okulunda açılan okuma yazma kursunda 30 kişi katılıyor.

Okuma yazma kurslarının açılışına katılan Kaymakam Mehmet Baygül, kursiyerlere defter, kalem ve silgi sözü vererek katkıda bulundu.

Bayanlar, Şehit Ethem İlköğretim Okulunda ders başı yaptılar.

PIRELLI'DE KAMPANYA

KAMPANYAMIZ STOKLARLA SINIRLIDIR

4 AL 3 ÖDE

ÖZKAYA OTOMOTİV

GEMLİK BAYİİ

PIRELLI

Körfez Baytaş Sitesi altı GEMLİK

Tel : (0.224) 513 73 93 Fax : 514 40 44

Öcalan yeniden yargılanacak mı?

Partisinin grup toplantısında AİHM'in terör örgütü elebaşı Abdullah Öcalan'ın yeniden yargılanması yönünde karar aldığını da iddia eden Baykal, "Öcalan, yeni bir siyaset aşamasına geldi. Öcalan şimdi 'Irak'taki, Suriye'deki, Türkiye'deki Kürtler demokratik konfederasyon içinde el ele vermeli, ortak bayrağa sahip olmalılar' diyor" dedi. Bu bayrağın Türkiye Cumhuriyeti sınırları içinde dalgalandığını ve buna da kimsenin sesinin çıkmadığının kaydeden Baykal, "Ondan sonra vatandaşlar bu gelişmeler karşısında tepkilerini bir bayrak yakma girişimi dolayısıyla ortaya koyunca Türkiye'de kıyamet kopuyor" diye konuştu.

Rumsfeld'den Irak'a sürpriz ziyaret

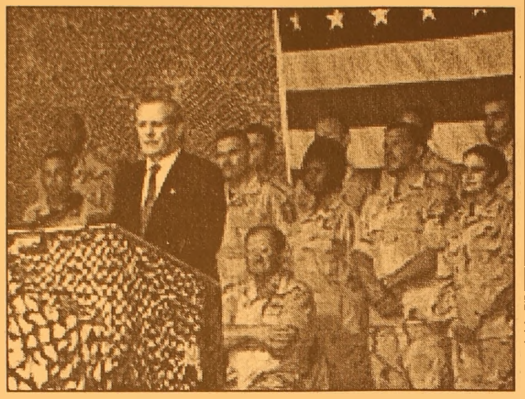

ABD Savunma Bakanı Donald Rumsfeld dün Irak'ın başkenti Bağdat'a sürpriz bir ziyarette bulundu. Rumsfeld, ziyaretinin gerekçesini şöyle açıkladı. Geçici Irak yönetiminden siyasi amaçlı temizlik ve kayırmacılık yapmaktan kaçınmalarını isteyen Rumsfeld bunun güvensizlik yaratacağı veya hükümette çöküntüye yol açabileceği uyarısında bulundu. Kendisini Washington'dan Bağdat'a götüren askeri uçakta basına açıklamada bulunan Rumsfeld, ABD'nin, ağustos ayında yeni anayasa taslağının hazırlanması ve aralık ayında ulusal genel seçimlere gidilmesi de dahil olmak üzere Irak'taki siyasi takvimde gecikmelere yol açabilecek her türlü harekete karşı olduğunu vurguladı Bağdat'ta Irak'ın yeni Cumhurbaşkanı Celal Talabani ve Başbakanı İbrahim Caferi ile görüşmelerde bulunacağını belirten Rumsfeld, ABD yönetiminden açık bir mesaj getirdiğini söyledi. Rumsfeld şunları kaydetti: "Yeni hükümetin bakanlıklarda çalışacak görevlilerin yeterliliği konusunda dikkatli olması ve gereksiz sertlikten kaçınması önemli. Siyasi ve ekonomik ilerleme kaydetmeye devam etmek fırsatına sahibiz. Sertlik sonucu bunu erteleyecek veya buna zarar verecek veya güvensizlik veya hükümette çöküntüye yol açacak herhangi bir şey büyük bir talihsizlik olacaktır." dedi.

İsrail, Mısır'dan doğalgaz alacak

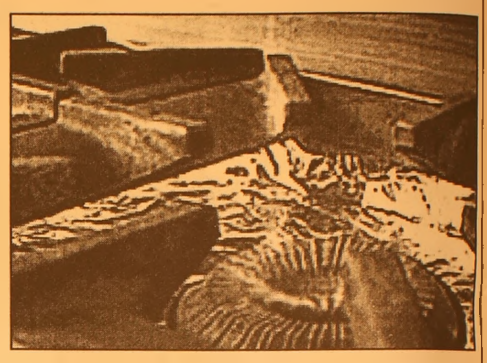

İsrail Dışişleri Bakanı Silvan Şalom, Mısır'dan gaz alımına ilişkin anlaşmanın imzalanmak üzere olduğunu söyledi. Mısır'ın başkenti Kahire'de bulunan Şalom, Mısır Dışişleri Bakanı Ahmed Ebul Geyt ile düzenlediği ortak basın toplantısında, "İsrail'in Mısır gazı alımına ilişkin anlaşmanın imzalanmasına az kaldı. İki ülkenin petrol bakanları bu anlaşmayı imzalamakla görevlendirildi" dedi.

İsrail basınına göre Mısır, İsrail'e 15 yıllığına yılda 1.7 milyar ila 3 milyar metreküp doğalgaz temin edecek.

Mısır ile İsrail arasındaki doğalgaz anlaşması imzalanması konusu ilk kez Nisan 2000'de ele alınmış, ancak aynı yılın Eylül ayında İntifada hareketinin başlamasıyla Mısır, Tel Aviv'deki büyükelçisini geri çağırmıştı.

Mısır'ın Şarm El Şeyh kentinde Şubat'ta yapılan İsrail-Filistin zirvesinin ardından Mısır ile İsrail arasındaki ilişkilerdeki gerginlik belirgin bir şekilde azalmıştı. İlişkilerdeki bu iyileşmenin ilk göstergesi, Aralık ayında Kahire'de iki ülke arasındaki sanayi ve ticaret ortaklığı anlaşmasının imzalanmasıydı. Anlaşma, iki ülke arasında yılda 44-70 milyon dolar ticari alışverişi öngörüyor.

Mısır, 1979'da İsrail ile barış anlaşması imzalayan ilk Arap ülkesi olmuştu. Daha sonra Ürdün de İsrail ile barış anlaşması imzalamıştı.

BAYRAMOĞLU'NDAN ŞOK KAMPANYA !

LAXON TELSİZ TELEFONLARI 2 YIL GARANTİLİ

80 YTL PEŞİN - Taksitle 10 YTL Peşin 10 YTL x 9 Taksit

UYDU SİSTEMLERİ

270 YTL PEŞİN - Taksitle 35 YTL Peşin 35 YTL x 9 Taksit

- BUZDOLABI
- AVİZE ÇEŞİTLERİ
- HER MARKA MASA TELEFONLARI
- TELSİZ TELEFONLAR
- ELEKTRİK
- SÜPÜRGELERİ FRİTÖZLER

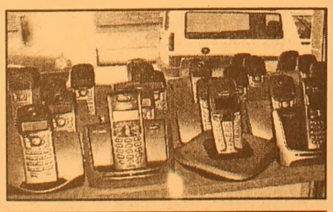

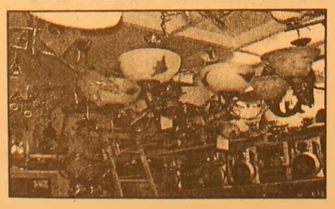

TÜM ELEKTRİKLİ EV ALETLERİ - CİHAZLAR TÜM ÜRÜNLERDE 12 AYA VARAN TAKSİTLER

BAYRAMOĞLU EMLAK'TA

SATILIK - KİRALIK DAİRELER
İŞ YERLERİ - ARSALAR- ARAZİLER

Kordonda Kelepir 2+1 kaloriferli ve asansörlü, deniz manzaralı 100 m² daire

Merkez: İbrahim Akıt Cad. PTT Karşısı
Tel: (0.224) 513 34 37
Şube: Kayhan Mah.2 Nolu Cad. No: 20
Tel: (0.224) 514 20 10

Erdoğan'a Norveç'te PKK protestosu

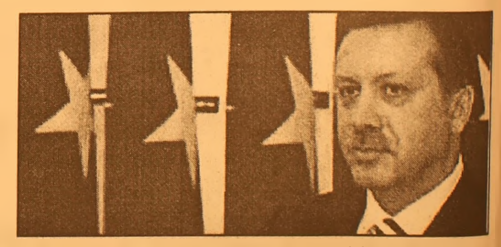

Norveç Başbakanı Kjell Magne Bondevik'in resmi davetlisi olarak Norveç'te bulunan Başbakan Recep Tayyip Erdoğan, bugünkü Norveç temasları kapsamında Nobel Enstitüsü'nde yaptığı konuşmanın ardından, Norveç Parlamentosu Başkanı Kosmo ile bir araya geldi. Başbakan Erdoğan parlamento binasına geldikten sonra, PKK yandaşları tarafından protesto gösterisi yapıldı. Yaklaşık 50 ya da 60 kadar PKK yandaşının bulunduğu göstericiler arasında Norveçliler'in de bulunduğu gözlendi. Ellerinde taşıdıkları Abdullah Öcalan pankartları ile sloganlar atan PKK yandaşları, "Dişe diş, kana kan", "Yaşasın Kürdistan" diye bağırdılar ve Öcalan'a da Kürtçe destek verdiler. Başbakan Erdoğan'ın Parlamento Başkanı ile yaptığı görüşme sırasında gerçekleşen gösterilere polis müdahale etmezken, PKK yandaşlarının gösteri boyunca PKK ve sözde Kürdistan bayrakları ile Terörist Başı Abdullah Öcalan'ın resimlerini taşıdıkları gözlendi. Norveç Parlamentosu Başkanı Kosmo ile görüşmesinin ardından Norveç Dış Politika Komisyonu Başkanı Jagland ve komisyon üyeleriyle de görüşecek olan Erdoğan, temasları kapsamında daha sonra Stavanger'e geçecek.

SSK'lıya doktor imzası ile ilaç

Çalışma ve Sosyal Güvenlik Bakanlığı, Sağlık Bakanlığı ve Türk Eczacıları Birliği (TEB) arasında varılan mutabakata göre, SSK'lılar sağlık karneleri olmasa bile doktorun imzasını taşıyan reçetelerle artık ilaçlarını alabilecek.

Çalışma ve Sosyal Güvenlik Bakanlığı Sosyal Sigortalar Kurumu Başkanlığı Sigorta İşleri Genel Müdürlüğü'ne bağlı Kısa Vadeli Sigortalar Daire Başkanlığı tarafından, "Sağlık karnelerinin yenilenmesi" konulu bir genelge yayınlandı. Söz konusu genelge kapsamında, sağlık karnelerinin reçete sayfaları biten ve çeşitli nedenlerle kurum tarafından sağlık karnesi yenilenmeyenler için önemli kolaylıklar getirildi. Buna göre, gerek Sağlık Bakanlığı, gerekse SSK ile anlaşmalı üniversite ve özel sağlık tesisleri ya da Sağlık Bakanlığı sağlık tesislerince sevk yapılmış üniversite hastanelerince kendi kurumlarına ait reçetelerin kullanılacak. Kurum sağlık karnelerindeki reçetelerde yer alan sigortalı, emekli sigortalı ile bunların geçindirmekle yükümlü olduğu eş, çocuk, ana ve babalarıyla hak sahibi olarak gelir ya da aylık alanın; adı-soyadı, T.C. kimlik numarası, sigorta ya da tahsis numarası, teşhis, tarih, protokol numarası, doktorun imzası, görev yaptığı hastanenin adı, diploma numarası varsa uzmanlık dalını belirten kaşenin bulunması halinde tek nüsha olarak düzenlenecek bu reçeteler geçerli sayılacak.

TEB Genel Sekreteri Sabih Tekin Çağlar, bölge eczacı odalarına gönderdiği yazıda, söz konusu genelge hakkında eczacıların uyarılması ve bilgilendirilmesini istedi.

YDS'ye başvurular 15 Nisan'da sona eriyor

Yabancı Dil Sınavı'na (YDS) 4 Nisan'da başlayan başvuru süresi 15 Nisan 2005 Cuma günü sona erecek.

YDS, 26 Haziran 2005 tarihinde devlet üniversitesi rektörlüklerinin bulunduğu 40 merkez ile Kuzey Kıbrıs Türk Cumhuriyeti'nde Lefkoşa'da yapılacak. Sınava girecek adayların, 2005-ÖSS'ye başvurmuş olmaları gerekiyor.

Bu adaylar, 4-15 Nisan 2005 tarihleri arasında Ziraat Bankası şubelerine 40 YTL sınav ücreti yatıracaklar.

Adayların, YDS ücretini yatırabilmeleri için bankadaki görevliye T.C kimlik numaralarını vermeleri ve yatırdıkları ücretin karşılığında bir dekont almaları yeterli olacak. Ücreti yatıran adaylar, sınava başvurmuş sayılacak.

2005-YDS'ye girecek adaylara fotoğraflı sınava giriş ve kimlik belgeleri 2005 Mayıs ayı içinde postayla gönderilecek. Sınav ücretini yatırmayan adaylar sınava katılamayacak.

2005-YDS sonuçları da adaylara 2005-ÖSS Sınav Sonuç Belgesi ile duyurulacak.

'Eş durumu' mazeret olarak uygulanacak

Milli Eğitim Bakanı Hüseyin Çelik, öğretmenlerin tayin ve nakillerinde "eş durumu"nun "bir özür, bir mazeret durumu olarak uygulanmaya devam edeceğini" söyledi Çelik, Şanlıurfa'da öğretmenevi'nde yaptığı konuşmada, "Eş durumu bir özür durumu, bir mazeret durumu olarak uygulanmaya devam edecek.

Karı-koca arasına girilmez. Yapılan şu:

Sürekli yer değiştiren devlet personeli var. Bunların eşlerine yüzde 5'lik opsiyon tanınıyordu. Bu da hiç derse girmeyen, atıl kapasite yarattı. Bunu gidermeye çalışıyoruz. Bu bir taslaktır. Bakanlar Kurulu uygun görürse TBMM'ye sevk edilir.

Tekrar ediyorum. Eş durumundan tayin yapılmaması diye bir şey söz konusu değildir" dedi.

ŞENEN Balık ve Av Malzemeleri Ticareti

Balık tutma zevkini bizimle yaşayın..

- Her çeşit balık ağları
- Sakana Misina Ağları
- İp Ağ
- Fanya
- Mantar, kurşun
- İp Çeşitleri
- Sandal Malzemeleri
- Kürek
- Çapa
- Macun
- Galvenizli çivi
- TMC sintine pompası

ve diğer malzemeler ile hizmetinizdeyiz

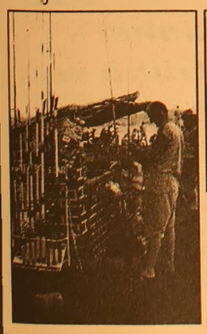

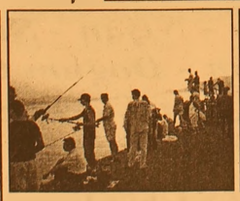

Erkan ŞENEN
Ömerbey Mah. Üstün Sok. 16/ A
MUDANYA / BURSA
Tel & Fax : (0.224) 544 63 14
GSM : (0.532) 297 23 18

SATILIK

- Umurbey'de yol kenarında 12 dönüm tarla
- Eski devlet hastanesi karşısı 2250m² imarlı satılık arsa

Müraccaat Tel: 513 96 83

Hava 7 derece düşecek

Türkiye, yarından itibaren ilkbahar yağmurlarının etkisi altına giriyor. Hafta sonuna kadar tüm yurt yağış alırken, hava sıcaklığı 7 derece azalacak. 3 günlük rapor şöyle; BUGÜN; Marmara, Batı Karadeniz, Ege ve Eskişehir'de sağanak yağış bekleniyor, yağışlar özellikle Muğla çevresinde etkili olacak. Güneydoğu Anadolu ve Doğu Anadolu'nun batısı az bulutlu, diğer yerler parçalı bulutlu bir gün geçirecek.

PERŞEMBE günü yağışlar etki alanını genişletiyor. İç Anadolu, Doğu Akdeniz ve Gaziantep parçalı bulutlu, tüm Türkiye sağanak yağış altında... Ankara-Eskişehir çevresinde akşam saatlerinde sağanak yağmur bekleniyor, yağışlar yine Muğla çevresinde etkili... CUMA günü ise tüm yurt sağanak yağış alıyor. Kıyı Ege, Doğu Anadolu'nun batısı ve Gaziantep çevresi parçalı bulutlu.

MHK seçimleri iptal sürecine girdi

Yargıtay 4. Hukuk Mahkemesi, Ankara 13. Asliye Hukuk Mahkemesi'nin 'Merkez Hakem Kurulu seçimlerinin iptaline ilişkin verdiği kararı onadı. Davanın dünkü karar duruşmasına, davacı Kemal Ulusu'nun avukatı Mehmet Akif Uçar ile davalı Futbol Federasyonu'nun avukatı İsmail Özersin katıldı. Avukat Özersin, Futbol Federasyonu'nun işleyişi ve yapısı hakkında bilgi verdi. Federasyonu'nun özerk bir kuruluş olduğunu dile getiren Özersin, dairenin yerel mahkemenin kararını onaması durumunda, Türk Milli Takımı ve futbol takımlarının

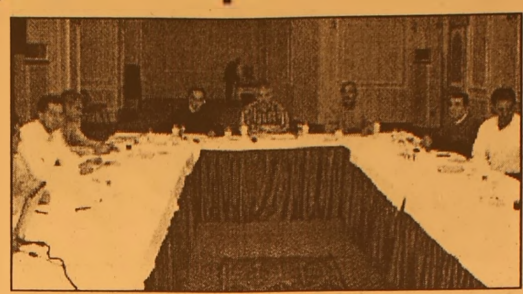

Avrupa maçlarına çıkamaması tehlikesinin ortaya çıkacağını öne sürdü.Özersin, daha önce Futbol Federasyonu Başkanlığı yapmış olan Kemal Ulusu'nun, bu tehlikeyi bile bile konuyu federasyonunun genel kurulunda çözmek yerine, yargıya taşımasını anlayamadıklarını söyledi.MHK Kanunu'na göre, kurulun 9 asıl 9 yedek üyesi bulunduğunu, bu 9 asıl üyenin 7'sinin faal olmayan hakemlerden, 2'sinin ise spor alanında en az 10 yıl mesleki deneyimi olan kişilerden oluşması gerektiğini vurgulayan Özersin, MHK üyelerinin, bu kanuna göre seçildiğini kaydetti. Avukat Özersin, kurulun 2 üyesinin spor alanında tanınmış kişilerden oluştuğunu ifade etti.Davacı Ulusu'nun avukatı Uçar da, MHK seçimlerinin, Futbol Federasyonu Kanunu'nun 15. maddesinde düzenlendiğine işaret ederek, bu yasa doğrultusunda, 9 asıl üyeden 2'sinin spor alanında 10 yıllık tecrübesi olan kişilerden seçilmediğini, bütün üyelerin eski hakemler olduğunu öne sürdü. Uçar, yasa hükmüne uyularak, yerel mahkemenin Futbol Federasyonu MHK seçimlerinin iptali yönünde verdiği kararın onanmasını istedi.

Yargıtay 4. Hukuk Dairesi, yerel mahkemenin federasyonun MHK seçiminin iptali yönünde verdiği kararı onadı.

Ankara 13. Asliye Hukuk Mahkemesi, Türkiye Futbol Federasyonu MHK seçimlerinin iptaline karar vermişti.

MİLTON AİLE GAZİNOSU

Yeni düzenlemelerimizle 2005 yılında 2004 yılı fiyatlarıyla hizmetinizdeyiz.

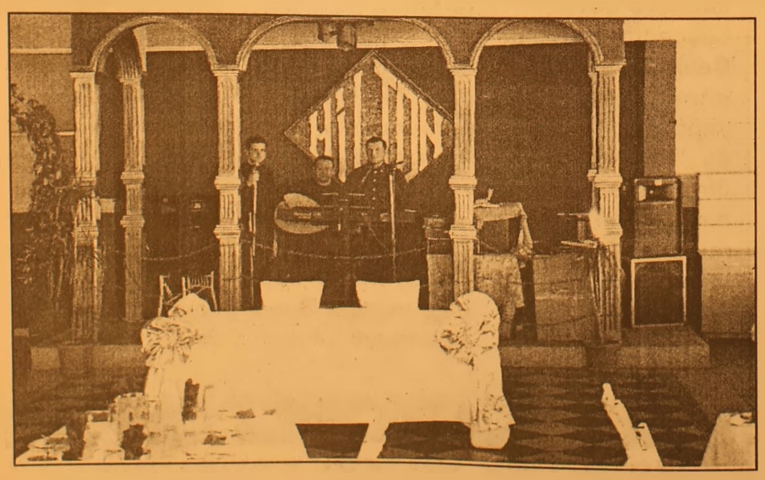

Düğün - Nişan - Sünnet - Özel Gün - Doğum Günü ve özel yemekleriniz için rezervasyonlarımız başladı

MİLTON FAST FOOD ve KAHVALTI REYONU İLE HİZMETİNİZDEYİZ

Tel : (0.224) 513 10 71 - 514 44 44

Açlık sınırı 668 YTL

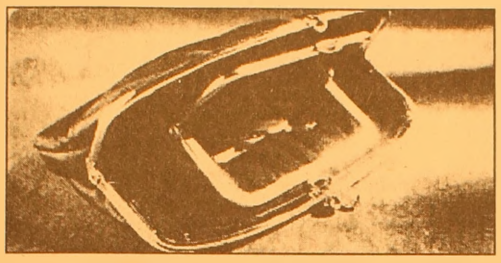

Türkiye Kamu-Sen Araştırma Geliştirme Merkezi'nin (AR-GE) yaptığı 2005 Mart ayına ait asgari geçim endeksi sonuçları açıklandı. Buna göre Mart ayında açlık sınırı 668 milyon, yoksulluk sınırı ise 1 milyar 780 bin lira olarak belirlendi. Türkiye Kamu-Sen'den yapılan açıklamaya göre, Devlet İstatistik Enstitüsü'nden (DİE) alınan Mart 2005 fiyatları kapsamında gerçekleştirilen araştırmada çalışan tek kişinin yoksulluk sınırı 861 milyon 150 bin liraya yükseldi. 4 kişilik bir ailenin asgari geçim haddi ise 1 milyar 780 milyon lira olarak belirlendi. Sonuçlar 4 kişilik bir ailenin asgari geçim haddinin, bir önceki aya göre yüzde 0.6 oranında arttığını gösteriyor. Çalışan tek kişinin açlık sınırı ise, bir önceki aya göre yüzde 1.46 oranında artarak, 668 milyon liraya ulaştı. 4 kişilik bir ailenin gıda harcamaları ise bir önceki aya göre yüzde 0.79 artış gösterdi.Türkiye'de 4 kişilik bir ailenin ortalama gıda ve barınma harcamaları toplamı 2005 Şubat ayında 649 milyon 820 bin iken, 2005 yılı Mart ayında 658 milyon liraya yükseldi.

Yapılan araştırmada, 4 kişilik bir ailenin sağlık kuruluşlarının belirlediği gibi sağlıklı bir biçimde beslenebilmesi için gerekli harcamanın Mart 2005 verilerine göre günlük 13 milyon 762 bin lira olarak belirlendi. Toplam tüketim harcamaları içinde gıda harcamalarının payı yüzde 23.19 ve ailenin aylık gıda harcaması toplamı ise 412 milyon 860 bin lira oldu. Mart 2005 itibariyle ortalama 718 milyon 280 bin lira ücret alan bir memurun ailesi için yaptığı gıda harcaması, maaşının yüzde 57.48'ini oluşturdu. Konut gideri ise; DİE verilere göre, Şubat 2005 ortalama maaşının yüzde 34.20'sine denk geldi. Buna göre bir memur, ortalama maaşının yüzde 91.68'ini yalnızca gıda ve barınma harcamalarına ayırmak zorunda kaldı. Diğer ihtiyaçları içinse, maaşının yüzde 8.32'siyle yetinmek zorunda kaldı. Verilere göre ortalama ücretle geçinen bir memur ailesinin "ulaşım, sağlık, eğitim, haberleşme, giyim" gibi diğer zorunlu ihtiyaçlarını karşılaması için, Mart 2005 maaşından geriye yalnızca 59 milyon 760 bin lira kalıyor.

Moghadam: Ekonomide görüntü oldukça iyi

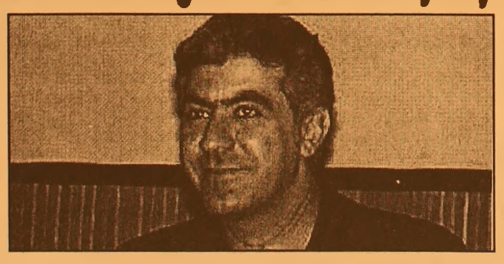

Uluslararası Para Fonu (IMF) Türkiye Masası Şefi Rıza Moghadam, "Türkiye ekonomisinde, halihazırda önümüzdeki döneme ilişkin görüntü oldukça iyi" dedi. Moghadam, Devlet Bakanı Ali Babacan ile birlikte düzenledikleri basın toplantısında, yeni 3 yıllık stand-by düzenlemesine ilişkin çalışmaların, bugün itibariyle sonuçlandırıldığını kaydetti. Bu kapsamda bir takım ekonomik adımların sonuçlandırılma aşamasına geldiğini kaydeden Moghadam, "Daha önce Aralık ayında duyurusu yapılmış olun politika uzlaşmaları doğrultusunda, niyet mektubu sonuçlandırılmış durumda" dedi. Bu arada, Moghadam bu ziyaretiyle Türkiye Masası Şefi olarak görevini noktaladı. Moghadam'dan boşalacak IMF Türkiye Masası Şefliği'ni Lorenzo Giorgianni yürütecek.

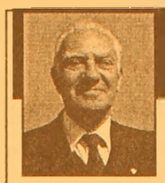

Barbarosca

Barbaros BALMUMCU

Bu haftaki maç

İkinci yarının ikinci maçı İnegöl Orhaniyespor'la 18.02.2005'de deplasmanda oynamış ve maçı kazanmıştık.

Bu maçta rakibimizi tanımadığımızdan, haklı olarak katı bir defans içinde maça başlamış, rakibe oynamak için, saha bırakmamıştık. Fakat defansa ağırlık verince forveti ikili ve üçlü yapamamış, gol fırsatı yakalayamamıştık.

Orhaniye takımının yaptıkları atakları iyi ölçüde durdurmuş devreyide beraberlikle kapatmıştık.

İkinci devre oyuna başladık. Sol kulvarda bugün takımımızda olmayan sol açığımızla yaptığımız akınla gollerimizl bulmuştuk.

Bu haftaki maça değişik bir tertiple çıkacağımızı zannederim. Sevindirici olay ise orta sahada oynayan Ufuk'un oynayacak olması.

Orhaniye küçüksenmeyecek bir ekip, sağ kulvarda ve oyun yanında oynayan bu iki futbolculara çok dikkat etmesi gerekir.

Orta sahanın solunda ogün benim beğendiğim ismini bilmediğim iyi futbolcuları var.

Bana göre Gemlikspor pres yapıp top kaptırmadan pas hatasız oynayıp, açıklardan yapılacak ortalarla gol arayabiliriz.

Rahat olmasa dahi yenebilecegimiz bir takım. Tabi futbolda peşin hükümlü olmük hiç bir zaman doğru değildir.

Birinci devredeki takımdan değişik bir tertiple çıkacağımızı yazmıştım.

Bana göre bu maçta forvette Ahmet Zeynel'e ve forvete yakın Yusuf ve Muharrem'e şans verilmeli.

Tabi benim fikrime bakarsanız, beğenen olmaz. Oynatmazlar, çünkü ben yazdım bu benim şahsi görüşüm.

Yerimizi koruyabilmemiz için, arzulu ve istekli olmamız gerekir.

Burada kalecimize düşen bir vazifeyi hatırlatmak isterim. Bilhassa, genç beke tatlılıkla kademeye girmesini, yanlardan gelecek topları iyi takip etmesi gerek. Bunları yaptığını iyi biliyorum. Geçen hafta presle oynayan takıma elle dört -beş defa top attım.

Bizim için zor duruma düşmüştük. Degajlarını çizgiye doğru ve uzun atmalısın. Takımın en tücrübeli futbolcularından birisin, her zamanki oyununu bu hafta vae gelecek haftalar da bekliyorum.

Duran toplarda Akif'in her topa gitmesi bana göre doğru değil. Vurduğun toplar attığın veya atacağın yere şandel şeklinde atmayın.

Önünde veya yanında oynayacak şekilde yönlendir. Zira onlar fazlaca hata yapıyorlar.

Bu maçta hiç olmazsa üç forvetle oynasak, takımın eskileri gençlerden istediğiniz topu belki düzgün şekilde almayabilirsiniz.

Hoş görülü olun. Onlarda sizin yaşınıza ve tecrübenize geleceklerdir.

Gençler, daha dikkatli ve istekli oynamaya çalışın.

"Para tassarruf etmek için reklam harcamalarından kesen, zamandan tasarruf etmek için saati durdurana benzer."

Henry FORD

Körfez
GÜNLÜK SİYASİ GAZETE
ABONE OLUN
OKUYUN
OKUTUN
ABONE OLDUNUZ MU?

GRUP AİLE ÇAY BAHÇESİ
Cemiyetlere sandalye, masa, meşrubat, çerez temin edilir.
CEMİYET ORGANİZASYONU YAPILIR
Tel : (0.224) 513 06 70
GSM : (0.537) 491 31 30

İHALE İLANI
YEMEK HİZMETİ ALINACAKTIR

GEMLİK SAHİL DEVLET HASTANESİ
Yemek hizmeti alımı işi açık ihale usulü ile ihale edilecektir.
İhale Kayıt No : 2005/39220
1. İdarenin
a) Adresi : Dr. Ziya Kaya Mah.İstiklal Cad. No: 127 Gemlik / BURSA
b) Telefon - Faks numarası : 0.224 513 11 68 - 513 99 51
c) Elektronik posta adresi (varsa) : gemliksahildevlet@mynet.com
2. İhale konusu hizmetin
a) Niteliği, türü ve miktarı : 35.000 adet normal yemek, 5.000 diyet yemek, 20.000 adet kahvaltı
b)Yapılacağı yer : GEMLİK SAHİL DEVLET HASTANESİ
c) İşin süresi : 230 gün 16.05.2005 / 31.12.2005
3. İhalenin
a) Yapılacağı yer : GEMLİK SAHİL DEVLET HASTANESİ
b) Tarihi ve saati : 09.05.2005 - 10.30'da
4. İhaleye katılabilme şartları ve istenilen belgeler ile yeterlik değerlendirmesinde uygulanacak kriterler:
4.1. İhaleye katılma şartları ve istenilen belgeler
4.1.1. Tebligat için adres beyanı ve ayrıca irtibat için telefon ve varsa faks numarası ile elektronik posta adresi,
4.1.2. Mevzuatı gereği kayıtlı olduğu Ticaret ve/veya Sanayi Odası veya Meslek Odası belgesi,
4.1.2.1. Gerçek kişi olması halinde, ihaleye ilişkin ilk ilanın yapıldığı yıl içerisinde alınmış, Ticaret ve/veya Sanayi Odası veya Meslek Odasına kayıtlı olduğunu gösterir belge,
4.1.2.2. Tüzel kişi olması halinde, mevzuatı gereği tüzel kişiliğin siciline kayıtlı bulunduğu Ticaret ve/veya Sanayi Odasından , ihaleye ilişkin ilk ilanın yapıldığı yıl içerisinde alınmış, tüzel kişiliğin sicile kayıtlı olduğuna dair belge,
4.1.3. Teklif vermeye yetkili olduğunu gösteren imza beyannamesi veya imza sirküleri,
4.1.3.1. Gerçek kişi olması halinde, noter tasdikli imza beyannamesi,
4.1.3.2. Tüzel kişi olması halinde, ilgisine göre tüzel kişiliğin ortakları, üyeleri veya kurucuları ile tüzel kişiliğin yönetimindeki görevlileri belirten son durumu gösterir Ticaret Sicil Gazetesi veya bu hususları teşvik eden belgeler ile tüzel kişiliğin noter tasdikli imza sirküleri,
4.1.4. 4734 sayılı kanunun 10'ncu maddesinin (a),(b),(c),(d),(e),(g) ve (i) bentlerinde sayılan durumlarda olunmadığına ilişkin taahhütname,
4.1.5. Şekli ve içeriği idari şartnamede belirlenen teklif mektubu,
4.1.6. Şekli ve içeriği idari şartnamede belirlenen geçici teminat,
4.1.7. İhale konusu alımın/işin tamamı veya bir kısmı alt yüklenicilere yaptırılmaz.
4.1.8. İhale dökümanının satın alındığına dair belge,
4.1.9. Gerçek veya tüzel kişi olması durumuna göre ortağı olduğu şahıs şirketleri ile sermayesinin yarısından fazlasına sahip olduğu sermaye şirketlerine ilişkin beyanname,
4.1.10. İş deneyim belgesinin başka bir tüzel kişiye kullandırılmayacağına ilişkin taahütname,
4.2. Ekonomik ve mali yeterliğe ilişkin belgeler ve bu belgelerin taşıması gereken kriterler,
4.2.1. Bankalardan temin edilecek belgeler;
Teklif edilen bedelin %5'inden az olmamak üzere ibtekli tarafından belirnecek tutarda, bankalar nezdindeki kullanılmış nakit kredisi veya teminat mektubu kredisini gösterir, yerli veya yabancı bankalardan alınacak belgeler.
4.2.2. İsteklinin bilançosu veya eşdeğer belgeleri
İhalenin yapıldığı yıldan önceki yıla ait isteklinin yıl sonu bilançosu veya gerekli görülen bölümleri, yoksa bunlara eşdeğer belgeler, İsteklinin;
a) Cari oranın (dönen varlıklar/ kısa vadeli borçlar) en az 0.50 olması,
b) Öz kaynak oranının (özkaynaklar/ toplam aktif) en az 0.10 olması,
c) Kısa vadeli borçlarının öz kaynaklara oranının 0.75'den küçük olması,
yeterlik kriterleridir ve bu üç kriter birlikte aranır. Bu şartları bir önceki yılda sağlayamayan istekliler, son iki yıla ait belgelerini sunabilirler. Bu taktirde , belgeleri sunulan son iki yılın ortalaması üzerinden asgari değerlerin sağlanıp sağlanmadığına bakılır. Serbest meslek erbabının vereceği ve ilgili mevzuatına göre düzenlenmiş ve onaylanmış serbest meslek kazanç defteri özetinde gösterilen değerlere göre, toplam gelir/toplam gider oranının son yılının veya son iki yıllık ortalamasının en az (1,25) olması şartı aranır. Bu durumda yukarıdaki bilançolar veya gerekli görülen bölümler üzerinden hesaplanacak oranlar aranmaz.
4.3. Mesleki ve teknik yeterliliğe ilişkin belgeler ve bu belgelerin taşıması gereken kriterler.
4.3.1. İş deneyim belgeleri;
İsteklinin son beş yıl içinde yurt içinde veya yurt dışında kamu veya özel sektörde sözleşme bedelinin en az % 70'i oranında gerçekleştirdiği , idarece kusursuz kabul edilen ihale konusu iş veya benzer işlerle ilgili deneyimini gösteren ve teklif bedelinin %50 oranından az olmamak üzere, tek sözleşmeye ilişkin deneyim belgesi,
4.3.2.İsteklinin organizasyon yapısına ve personel duruma ilişkin belgeler;
a) İsteklinin hastanemizde en az
1 Kişi Gıda Mühendisi veya diyetisyen,
3 Kişi Yemek Dağıtıcısı,
2 Kişi Kepçeci,
1 Kişi Bulaşıkçı,
Çalıştıracaklarıda dair taahütname vermesi zorunludur.
b) İsteklilerin 1 kişi Gıda Mühendisi veya Disetisyen diplomalarını vermesi zorunludur.
4.3.3. Makine ve diğer ekipmana ilişkin belgeler;
Teknik şartnameye göre bulundurulması gereken makineler 5 yaşından büyük olmayacaktır. Makine ve ekipmanların iştirakçilerin kendi malı olması şart değildir arcak iştirakçi kendi malı olan makinaların fatura, demirbaş ve amortisman defterine kayıtlı olduğuna dair noter tesbit tutunağı ile veya Yeminli Müşavir yada Serbest Muhasebeci, Mali Müşavir raporu ile tastik edilir. Taahhüt edilecek ekipman için noter onaylı taahhütnamenin sunulması gerekir.
HASTANEMİZDE KULLANILACAK MAKİNE VE EKİPMANLAR
1- Isıtıcı yemek arabası, 2 Adet
2- Tekerlekli bulaşık tepsileri taşıma kovası, 3 adet
3- Yer yıkama robotu, 1 Adet
4- Belmari 1, Adet
5- Kaliteli porselen tabak, 360 adet
6- Self servis tepsisi
7- Çatal, 360 adet
8- Kaşık, 360 adet
9- Bıçak, 360 adet
4.3.4. Kapasite, araştırma- geliştirme, standart ve kaliteye ilişkin belgeler.
- Ticaret Odası'ndan alınmış en az 220 kişiye yemek pişirme mutfak ve teçhizatına sahip olduğunu gösterir kapasite raporu,
- Yemek pişirme ve dağıtım işi ile ilgili olarak ihale tarihi itibariyle geçerlilik süresini doldurmamış hizmet yeterlilik belgesi (TSE, İSO)
- Tarım ve Köy İşleri Bakanlığı'ndan alınmış gıda sicil ve üretim sertifikası
- Besin zehirlenmeleri ve yemek pişirme ile yemek ısıtmalarından meydana gelebilecek yangınlara karşı, hastanemiz adına hizmet süresinin tamamını kapsayacak şekilde sigorta yaptıracağına dair Sigorta Poliçesi taahhütnamesi,
- İşin kendisine ihale edilmesi halinde hastanemizde verilecek yemeğin pişirilip, hazırlanacağı iş yeri tesise ait gıda sicil ve gıda üretim sertifikası ile TSE'den alınmış hizmet yeri yeterlilik belgesi ve Ticaret Odasından alınmış en az 220 kişiye yemek pişirme ve mutfak techizatına sahip kapasite raporunun sözleşmenin imzalanmasını mütakip 10 gün içinde hastane idaresine verileceğine dair taahhütname Teklif ile birlikte verilecektir.
4.4. Bu ihalede benzer iş olarak, resmi, özel kurum ve kuruluşlardan henhangi birisine malzeme dahil yemek pişirme ve dağıtım sonrası hizmetleri.
5. Ekonomik açıdan en avantajlı teklif en düşük fiyat esasına göre belirlenecektir.
6. İhale tüm isteklilere açıktır.
7. İhale dökümanı GEMLİK SAHİL DEVLET HASTANESİ adresinde görülebilir ve 50 YTL / milyon TL karşılığı aynı adresten temin edilebilir. İhaleye teklif verecek olanların ihale dökümanını satın almaları zorunludur.
8. Teklifler,09.05.2005 tarihi saat 10.30'a kadar GEMLİK SAHİL DEVLET HASTANESİ adresine verilebileceği gibi, iadeli taahhütlü posta vasıtasıyla da gönderilebilir.
9. İstekliler tekliflerini, götürü bedel üzerinden vereceklerdir. İhale sonucu, üzerine ihale yapılan istekliye toplam bedel üzerinden götürü bedel sözleşme imzalanacaktır. Bu ihalede, işin tamamı için teklif verilecektir.
Bu ihalede işin tamamı için teklif verecektir.
10. İsteklileri teklif ettikleri bedelin %3'ünden az olmamak üzere kendi belirleyecekleri tutarda geçici teminat vereceklerdir.
11. Verilen tekliflerin geçerlik süresi, ihale tarihinden itibaren en az 90 takvim günü olmalıdır.
12. Konsorsiyumlar ihaleye teklif veremezler.

B- 1587

İlçe Milli Eğitim Müdürlüğünden açıklama

"Arsa ihtiyacımız yok demedik"

Gemlik Belediye Meclisinin toplantıların haberin yapıldığı 9 Nisan günlü gazete mizde çıkan "Kıos ile ilişkiler geliştirilecek" haberinde, ımarla ilgili maddelerin görüşülmesi sırasında, Endüstri Meslek Lisesi yanındaki okul alanı olarak düşünülen arsayla ilgili olarak çıkan haber üzerine İlçe Milli Eğitim Müdürlüğü bir açıklama gönderdi. Açılmamada: "***İlçe Milli Eğitim Müdürlüğü tarafından arsaya ihtiyaç yoktur, talebinde bulunulması yadırgandı,*** şeklindeki ihaberde yanlış bilgilerin bulunduğu, olayın söz konusu olayın söz konusu yer sahibinin Müdürlüğümüze vermiş olduğu 22.2 2005 tarihli dilekçesinde kurumumuzca kamulaştırma alanı dışında kalan kısımda idaremizce kamulaştırılması veya kamulaştırma yapılmayacaksa imar planı değişikliğine gidilmesi talebi Gemlik Belediyesine iletilmesi istenmiştir. Bunun üzerine Müdürlüğümüz 28.2.2005 günü Gemlik Belediye Başkanlığına bir yazı yazmış ve söz konusu okul alanı üzerinde yapılan kamulaştırma işlerinin yeni sonuçlarının ve 6121 m2 lik okul arsası olarak tapusunun alındığı , Genel Lise yapılması için Milli Bakanlığına teklifte bulunulmuştur. Yeni bir kamulaştırmanın aynı alan üzerine biraz zor olduğunu, zaten Bakanlığımızın arsa mevcut alanlar üzerine okul yapmatığı çok zor olmadıkça kamulaştırma için ödenek ayırmadığı, Belediyenin söz konusu alan üzerinde imar değişikliğine gidebileceği bildirilmiştir. İlçe Milli Eğitim Müdürlüğü olarak okul arsasına ihtiyacımız yok gibi bir beyanda bulunulmamış, kişilerin yazılı talepleri yorumlanarak Belediye Başkanlığına iletilmiştir."

Yağlı balıklar vücuttaki iltahabı azaltıyor

Harward Üniversitesi ve Brigham Üniversitesi bilim adamları, Omega-3 yağ asidi içeren somon ve uskumru gibi yağlı balıkların, vücuttaki iltihaba karşı savaştığını belirtti.

Araştırmanın bulguları, 'Journal of Experimental Medicine' adlı dergide yayımlandı. Bilim adamları, insan vücudunda bulunan ve 'resolvin' adı verilen yağların iltihapla savaştığını, bunların da yağlı balıklardaki yağ asitlerinden sağlandığını belirtti. Bilim adamlarına göre, bu yağlar, kardiyovasküler hastalıkların önlenmesinde de büyük önem taşıyor.

Bu yağların, vücuttaki iltihap hücrelerinin, iltihaplı bölgede toplanmasının önüne geçtiklerini anlatan bilim adamları, aspirin kullanımının da 'resolvin' adı verilen iltihapla savaşan yağların artmasına katkı sağladığını açıkladı. Araştırmayı yapan grupta yer alan Dr. Charhes Serhan, bu bulguların Omega-3 içeren balık türlerinin tüketimini teşvik ettiğini de belirtti.

TUTKU SİNEMASI'NDA BU HAFTA
KINSEY - BEBEK (SEEDOF CHUCKY)
Rez. Tel : 513 64 06

ATLAS SİNEMASI'NDA BU HAFTA
ÖLÜM PROVASI - ROBOTLAR
Rez. Tel : 512 03 46

Bahar çarpmasına dikkat!

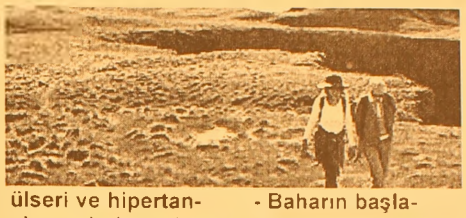

Hava sıcaklıklarına bağlı olarak vücudun dengesinde meydana gelen değişiklikler, olumsuz durumlara yol açıyor. Uzmanlar bahar mevsimlerinde havadaki elektrik yükünün arttığına dikkat çekerek, bu yüklerden pozitif olanların vücutta zindelik, nefatip olanların ise yorgunluk, halsizlik ve gerginliklere sebep olduğunu belirtiyor. Taşıtların havayı kirletmesi, sanayi atıkları ve trafik keşmekeşe sebebiyle şehirdeki elektrik yükünün daha fazla olduğunu vurgulayan uzmanlar, bahar aylarında hava sıcaklıklarına bağlı olarak insan metabolizmasında oluşan değişikliklerin yorgunluğu arttırdığını ve bahar yorgunluklarının bir hastalık olarak tanımlanmamasına rağmen önlem alınmadığı takdirde kronikleşebileceğine dikkat çekiyor. Bahar aylarında özellikle romatizma, astım, kalp, mide ülseri ve hipertansiyonu bulunanların dikkatli olmaları gerektiği vurgulanırken, metabolizmada meydana gelen değişikliklerin özellikle bu hastalıkları olumsuz yönde etkilediği bildirildi. Uzmanlar, basit gibi görünen ancak kronikleşmesi durumunda ciddi tehlikelere yol açabilecek olan bahar hastalıklarının aslında basit birkaç yöntemle önlenebileceğine dikkat çekiyorlar. İnsanların kendi kendilerine alabilecekleri önlemlerden bazıları şöyle:

- Alışılmış olan uyku ritimlerinde ani değişiklik yapmayın, yatış-kalkış saatlerinizi birden değiştirmeyin
- Hayatınıza, giyim-kuşamınıza ve beslenmenize dikkat edin
- Baharın başlamasıyla birlikte vücudun daha çok vitamine ihtiyaç duyduğunu unutmayın. Özellikle B ve C vitaminleri içeren sebze, meyveler, domates, patates ve kayısı yemeye çalışın
- Günde ortalama 3 litre su için. Bunu yemek öncesi ve yatmadan önce azar azar yapın
- Uyku ritmine dikkat edin ve rahat bir uyku için günlük bütün stresleri unutarak yatağa girin
- Her gün sabahları en az 5 dakika yürüyün
- Mevsimsel geçiş dönemlerinde alınan alkol miktarını düşürün. Alkolün vücudu olumsuz etkilediğini ve insanda daha çok bitkinliğe, yorgunluğa yol açacağını unutmayın."

GEMLİK REHBERİ

GEREKLİ TELEFONLAR	
İtfaiye	110
Polis İmdat	155
Jandarma İmdat	156
Jandarma K.	513 10 55
Polis Karakolu	513 18 79
Gar. Kom.	513 12 06
KAYMAKAMLIK	
Kaymakamlık	513 10 51
C.Savcılığı	513 10 53
C.Savcı Yrd.	513 29 54
Emniyet Müd.	513 10 28
ULAŞIM	
METRO	513 12 12
Aydın Turizm	513 20 77
Süzer Turizm	512 10 72
Kanberoğlu-Esadaş	514 45 49
Anıtur	514 47 71
HASTANELER	
Devlet Hastanesi	513 92 00
SSK Hastanesi	513 23 29
Mer.Sağ.Ocağı	513 10 68
TAKSİLER	
Körfez Taksi	513 18 21
Çınar Taksi	513 24 67
Güven Taksi	513 32 40
Gemlik Taksi	513 23 24
Manastır Taksi	514 35 50

RESMİ DAİRELER	
TEK Arıza	513 20 66
TEK İşletme	513 45 03
Statyum	514 00 95
Orm.Böl.Şef.	513 12 86
Milli Eğt. Md.	513 11 74
Halk Kütüphane	513 13 53
Askerlik Şb.	513 10 57
Karayolları	513 13 08
Liman Baş.	513 11 33
Mal Müd.	513 10 95
Nüfus Md.	513 37 42
Özel İd. Md.	513 15 07
Tapu Sicl. Müd.	513 14 14
Müftülük	513 13 64
Gümrük Md.	524 85 86
Tekel Md.	513 10 42
Ver. Dairesi Md.	513 10 92
İlçe Tarım Müd.	513 11 86
İlçe Seç. Md.	513 77 77
Halk Eğitim Müd.	513 18 46
BELEDİYE	
Santral	513 45 21 -23
Başkanlık	513 45 20
Zabıta	513 24 32
Otobüs İşlet.	513 45 21-122
Su İşlet.	513 45 21 - 115
İtfaiye	513 23 25
Muhasebe Md.	513 45 21 -182
Yazı İşl. Md.	513 45 21 -111
Su Arıza	Yalnız 185

DENİZ OTOBÜSÜ	
Bursa	256 77 84
Mudanya	544 30 60
Yenikapı	(212) 516 12 12
Yalova	(226) 811 13 23
İDO İmam Aslan Dinlenme Tes.	513 23 94
VAPUR - FERİBOT	
Yalova	(226) 814 10 20
Topçular	(226) 363 43 19
Eskihisar	(262) 655 60 31
OTOBÜS	
Şehirlerarası	261 54 00
Otobüs Terminali	(18 Hat)
TÜP DAĞITICILARI	
Aygaz	513 12 95
Tekgaz	513 16 37
Ocakgaz	513 16 37
Ergaz	513 88 43
İpragaz	513 22 59
Habaşgaz	513 45 46
Yeni Likitgaz	513 65 00
BP Gaz	514 59 81
Bütünler Likitgaz	513 80 00
Akçagaz	514 88 70
Totalgaz	514 17 00
AKCAN PETROL	513 10 79
YERLİYURTLAR PETROL	513 30 33
TUNCAY OTO GAZ	513 14 25

NÖBETÇİ ECZANE

13 NİSAN ÇARŞAMBA
KAHRAMAN ECZANESİ
Demirsubaşı Mah. Şehit Cemal Sok.
Tel: 513 19 13

GEMLİK Körfez GÜNLÜK SİYASİ GAZETE

YEREL SÜRELİ YAYIN
YIL : 32 SAYI : 2105
FİYATI : 0.25 YTL. (KDV Dahil)
Sahibi : Kadri GÜLER
Sorumlu Yazı İşleri Müdürü : Serap GÜLER
Haber Müdürü : Seyfettin ŞEKERSÖZ
İstiklal Cad. Bora Sok. No:3/B
Tel : 513 96 83 Fax : 513 35 95 GEMLİK
Yönetim ve Basım Yeri : KÖRFEZ OFSET
Matbaacılık-Yayıncılık-Reklamcılık Tesisi
İstiklal Cad. Bora Sok. No:3/B GEMLİK
(Dini bayram Günleri ve Pazar günleri yayınlanmaz)

Emre, son noktayı koydu

Interli Emre Türkiye'ye kesinlikle dönmeyeceğini söyledi. İtalya'nın FC Inter takımında forma giyen milli futbolcu Emre Belözoğlu, futbol kariyerini uzun bir süre daha yurt dışında sürdürmek istediğini tekrarladı. Milli futbolcunun menajeri Ahmet Bulut, Emre'nin Türkiye'ye döneceği şeklindeki spekülasyonları yazılı bir açıklama yaparak yalanladı.

Emre'nin Inter ile olan sözleşmesinin 2007 yılına dek devam ettiğinin altını çizen Ahmet Bulut, açıklamasında şu görüşlere yer verdi:

"Emre, şu an formasını giydiği Inter Kulübü ile sezonu en başarılı şekilde tamamlayabilmek için gerekli çalışmalarını sürdürüyor. Türkiye'den gelen ve gelecek teklifler tabii ki kendisini çok mutlu etmektedir. Ancak Fenerbahçe ile ilgili anlaştığı yolundaki açıklamalar şu an itibariyle gerçeği yansıtmamaktadır. Emre, Inter'in 2007 yılına kadar anlaşmalı futbolcusu olarak çalışmalarına devam ediyor ve sezon sonunda özellikle yurt dışından gelen teklifleri değerlendirerek, uzun bir süre daha futbol kariyerini yurt dışında sürdürmek istiyor."

Emre BELÖZOĞLU

Michael Jackson hakkında şok ifade

Bir anne oğlunun Jackson ile uyumasına izin verip, karşılığında da bilezik aldığını itiraf etti.

Amerikalı pop şarkıcısı Michael Jackson hakkında açılan çocuklara taciz davasında, şarkıcıyı oğlunu okşamakla suçlayan bir anne, 1993'te oğlunun birçok kez şarkıcıyla uyuduğunu söyledi.

Taciz davasında şahit olarak dinlenen June Chandler adlı 40 yaşlarındaki anne, Jackson ile Las Vegas, Florida, New York ve Monako gibi yerlere gittiklerini, oğlunun bu geziler sırasında birçok kez Michael Jackson ile uyuduğunu belirtti.

Chandler, Las Vegas'a gittiklerinde, oğlunun ilk kez pop şarkıcısı ile uyumasına izin verdiğini, bunun üzerine Jackson'ın kendisine altın bir bilezik hediye ettiğini söyledi. Monako gezisinde ise pop starın alışveriş için kendisine bir kredi kartı verdiğini söyleyen Chandler, oğlunun kendisinden uzaklaştığını, bu nedenle kontrolü tekrar ele almaya çalıştığını,

New York'a gittiklerinde, oğlunun kendisiyle uyumasını istediğini, Jackson'ın bu olaydan memnun kalmadığını belirtti.

"Pop'un Kralı" olarak bilinen 46 yaşındaki şarkıcı, 2003 yılında 13 yaşında bir çocuğa cinsel tacizde bulunduğu ve zorla içki içirdiği gerekçesiyle 20 yıl ağır hapis istemiyle yargılanıyor.

DAVETİYE SEZONUNU BAŞLATTIK
TÜRKİYE'NİN EN EKONOMİK DAVETİYELERİ
EN UYGUN FİYATLARLA ...
Renkli, siyah beyaz her türlü baskı işleri
El İlanı & Broşür & Kartvizit
Kaşe & Cilt & Kitap & Dergi
Katalog basımı
30 YILLIK TECRÜBEMİZ İLE HİZMETİNİZDEYİZ
Körfez Ofset
MATBAACILIK-YAYINCILIK-REKLAMCILIK
İstiklal Cad. Bora Sok. Akbank Aralığı No : 3/B GEMLİK
Tel : (0.224) 513 96 83 Fax : (0.224) 513 35 95

Kayalardan denize düşerek boğuldu

Küçük Muhammedin acı sonu

Emin Dalkıran Kordonunda arkadaşlarıyla top oynayan 5 yaşındaki Muhammed Emin Ceylan kıyıdaki kayalıklardan denize düşerek boğuldu. Zübeyde Hanım Gündüz Kreş ve Bakımevi öğrencisi Ceylan, dün gözyaşları arasında toprağa verildi. Kadri GÜLER'in haberi sayfa 2'de

Muhammed Emin Ceylan

GEMLİK'İN İLK GÜNLÜK GAZETESİ

GEMLİK
Körfez

TARAFSIZ SİYASİ GAZETE

14 Nisan 2005 Perşembe gemlikkorfez@gmail.com 25 YKr. (250.000 TL.)

Vergi beyan dönemi uzadı

Kurumlar vergisi beyannamesi verme süresi 15 Nisan tarihinden 2 Mayıs 2005 günü akşamına kadar uzatıldı.Sayfa 7'de

Kaymakam Mehmet Baygül, Engürücük, Yeniköy ve Kurtul'da inceleme yaptı

Kaymakam köyleri geziyor

İlçemiz köylerinin sorunlarını saptamak amacıyla dün üç köyümüzü gezen Kaymakam Mehmet Baygül, köylülere "Bizden ne istiyorsunuz" diye sordu. Köylerden ciddi istek çıkmadı.

Kaymakam Mehmet Baygül ve daire müdürleri dün de Engürücük, Kurtul ve Yeniköy'ü ziyaret etti. Kaymakamın köyleri tanıma ve inceleme gezisinde, köylülerin sorunları ve istekleri dinlendi. Üç köyde önemli sorun olmadığını gören Kaymakam'a, Yeniköy de tüm köylünün orman suçundan sabıkalı olduğu bildirilince, Kaymakam şaşırdı.
Seyfettin ŞEKERSÖZ'ün Haberi 3'de

Kaymakam Mehmet Baygül Engürücük, Kurtul ve Yeniköy de gün incelemer yaptı.

Güne Bakış

Kadri GÜLER
kadri_guler@hotmail.com

Köylünün tümü sabıkalı olunca..

Kaymakamımızın dünkü köy gezisinde Yeniköy'den bir köylünün dernek kurmak için yaptıkları girişim sırasında anlattığı olay ilginç.

Orman köyü olan yeniköy'ün toprakları devletin.

Köylü bu araziye gelip yerleştikten sonra ormanı veya makilikleri keserek, tarla açmışlar ekip biçerek yaşamlarını sürdürmüşler..

Kamu malında orman keserek, ağaç diken köylüye zaman içinde açılan davalardan dolayı, köylünün tümü orman suçundan sabıkalı olmuş.

Bilindiği gibi orman suçlarının affı da olmadığı için, tüm köy sabıkalı olmup çıkmış..

Bu olsa olsa rahmetli Aziz Nesin'e güzel malzeme olurdu.

Köylünün anlattığını dinleyen Kaymakam ve daire müdürleri şaşırmışlar.

Şaşmamak gerekir, bizim orman köylümüz ile devlet uzun zamandır kavgalıdır.

Devlet kamu malı koruyacağım diye, ormanı kesen köylüyü mahkeme verir. Yasa gereği orman köylüsü de sürekli ceza yer.

Aslında orman köylüsünü ormandan uzaklaştırmayı hiç düşünmez devlet..

Çevremizdeki orman köylüsünü giderek daha zor günler bekliyor. Doğalgaz ve kömür odunun yerini alınca, köylü aç kalmamak için köyü boşaltacak, sorun da kalmayacak.

CBAL'de öğrencilere sigaranın zararları anlatıldı

"Sigarayı bırakmak elinizde"

Celal Bayar Anadolu Lisesi Aile Birliği, BP sponsorluğunda, öğrencilere, U.Ü. öğretim görevlilerinden Uz.Dr. Funda Coşkun tarafından nikotin bağımlılığının zararları anlatıldı. Ha. 4'de

Bursa da voleybola Gemlik damgası

Celal Bayar Anadolu Lisesi takımı

Okullar arası genç erkekler voleybol 2. küme İl Birinciliğine Gemlik takımları damgasını vurdu. Celal Bayar Anadolu Lisesi ve Endüstri Meslek Lisesi takımları rakiplerini yenerek ilk dörde girmeyi başardılar. 5'de

Buluşma

Gürhan ÇETİNKAYA

Sıkıntılı Yıllar...

Türkiye zor günler yaşıyor.
Ekonomi de,siyasette,dış politika da tehlike çanları çalıyor.
Ülkede barış ve huzuru bozan davranışlar boy gösteriyor.
Türkiye büyüyor,insanların yaşam standartları düşüyor.
Ancak ,yaşananlar tesadüf değil.
Eğitimsizlik ve üretimsizlik Türkiye'nin bugünlerini hazırladı.
Oysa Türkiye Cumhuriyeti ne büyük heveslerle kurulmuş,dönemin bakanları Cumhuriyet rejimini ve devrimlerini başarıya ulaştırmak için yoğun çaba harcamışlardı.
Cumhuriyet verdiği ışıkla gözleri kamaştırmıştı,
Türk Ulusu yeni bir ışık dünyasına adım atmıştı.
Kapitülasyonlar kaldırılarak tam bağımsızlık, ekonomik bağımsızlıkla perçinlenmişti
Ancak ,üretim şarttı.
Dışa bağımlı olmamak için yerli üretime ağırlık verilecek,ülkenin kaynakları en verimli bir biçimde değerlendirilecekti.
Mustafa Kemal Atatürk,Türkiye'nin gerçek sahibinin üretken köylüler olduğunu ilan etmiş,"Yeni Türkiye Devleti'nin temelleri süngüyle değil,süngünün de dayandığı ekonomiyle kurulacaktır"diyerek Türkiye Cumhuriyeti'nin hedefini tanımlamıştı.
Ekonominin yanı sıra kültür ve eğitim alanında da büyük bir atılım başlamıştı.
"Güçsüz beyinler,yetersiz bakışlar gerçeği göremezler" düşüncesinden yola çıkan genç Cumhuriyetçiler bilimi başarı için,uygarlık için,yaşam için en gerçek yol gösterici olarak saptıyorlardı.
Onlar, Cumhuriyet Devrimleri'ni ülkenin koşullarını zorlayarak yaşama geçirdiler.
Cumhuriyet'in ardındaki yıllar kalkınma ve ilerlemeyle geçtiği halde gericiler sürekli yenilikçilerin önünde engel olarak durdular. Amaçlarına ulaşmak için zaman zaman demokrasiyi araç olarak kullandılar, toplumun dini inanışlarını istismar ettiler, dernek, tarikat ve siyasi partiler içinde ciddi örgütlenmeler içine girdiler.
Ne yazık ki siyasetçilerin de esteğiyle dönem içinde etkinliklerini arttırdılar, dinsel unsurları da çok iyi kullanarak halkın düşünce yapılarını çeldiler.
Bugün Türkiye'ye giydirilmek istenen Ilımlı İslam Gömleği'nin kumaşı bu aymazlar tarafından dokundu iş artık prova aşamasına geldi.
Bölücüler, gericiler, vaziyeti idare edicileler elele vererek ülkenin ipiniçektiler.
Ülkeyi karanlıkların içine düşürdüler.
Borç batağına sürüklediler.
IMF'e ,Dünya Bankası'na,ABD'ye,AB'ye boyun eğdirdiler.
Olsun ..
Bu ülke ne savaşlar gördü.
Ne karanlıklara gömüldü.
Tümünden de alnını akıyla çıkmasını bildi.
Yine çıkacak.
Bu ülke ulus kimliğini hiçbir zaman yitirmeyecek.
Tüm engelleri aşacak.

Küçük Muhammedin acı sonu

Kayalardan denize düşerek boğuldu

Kordonda arkadaşlarıyla top oynayan 5 yaşındaki Muhammed Emin Ceylan adlı küçük çocuk, sahildeki kayalardan düşerek boğularak can verdi. Olay, önceki gün saat 18.30 sıralarında İlçenin Emin Dalkıran Kordonuda meydana geldi. Kordonda Beko. elektronik Servisinde usta olarak çalışan Yılmaz Ceylan'ın küçük oğlu Muhammedin işyerinin önünde oynaraken arkadaşları tarafından çağrıldı. Kordonun gezi bandında oynarken arkadaaşlarından ayrılarak kayaların üzerine çıkan Muhamedin bir süre sonra yokluğunu fark eden babası, oğlunu aramağa başladı. Annesiyle babasının ayrı ldığı öğrenilen küçük Muhammed'in Zübeyde Hanım Çocuk ve Bakımevinden saat 18.oo sıralarında çakarak babasının çalıştığı servise geldiği öğrenildi. İşyerindeki arkadaşlarıyla çevrede aranan küçük çocuğun kayalardan denize düşerek boğulduğu görüldü. Acil Servis ambulansıyla Sahil Devlet Hastanesine kaldırılan Muhammed Emin Ceylan doktorların tüm çabalarına karşın kurtarılamadı. Küçük Muhammed dün Çarşı Camiinde kılınan öğle namazından sonra ilçe mezarlığında gözyaşlarıyla toprağa verildi.

Muhammed Emin Ceylan

Küçük Muhammed, top oynarken çıktığı kayalıklyardan denize düşüp, boğularak can verdi.

TEŞEKKÜR

Türk Polis Teşkilatının kuruluşunun 160. yılında yapılan etkinliklere maddi ve manevi destek veren tüm Gemlik'li vatandaşlarımıza, kamu kurum ve kuruluşlarına, sivil toplum kuruluşlarına katkılarından dolayı teşekkür ederiz.

Gemlik İlçe Emniyet Müdürü
Ali Kemal KURT

Kaymakam Mehmet Baygül, Engürücük, Yeniköy ve Kurtul'da inceleme yaptı

Kaymakam köyleri geziyor

İlçemiz köylerinin sorunlarını saptamak amacıyla dün üç köyümüzü gezen Kaymakam Mehmet Baygül, köylülere "Bizden ne istiyorsunuz" diye sordu. Köylerden ciddi istek çıkmadı.

Seyfettin Şekersöz

Köyleri Tanıma ve devletin köylüye yapacağı yardımlar için gezilerini sürdüren Kaymakam Mehmet Baygül, Feyziye, Fındıcak ve Şükrüye'den sonra dün de Kurtul, Yeniköy ve Engürücük köylerini ziyaret ederek, köylerin geçim kaynakları ile sosyal faaliyetleri hakkında bilgiler aldı.

Gezi yaptığı köylerde "Ayağınıza geldik, bizden ne istiyorsunuz?" diyerek, köylülerin istek ve sorunlarını soran Kaymakam Baygül, istekler karşısında sıkıntı yaşamadı.

İLK ZİYARET KURTUL KÖYÜ

İlçe Tarım Müdürlüğü tarafından başlatılacak olan Köyleri Kalkındırma projesi kapsamında koyunculuk, arıcılık, kiraz ve armut fidanı destekli projelerinde anlatıldığı geziye Kaymakam Mehmet Baygül'ün yanı sıra İlçe Milli Eğitim Müdürü Mehmet Ercümen, İlçe Tarım Müdürü İbrahim Çetin, Sağlık Grup Başkanı Doktor Besim Çavuşoğlu, Özel İdare Müdürü Ahmet Çepiççi, Orman İşletme Şefi Hüseyin Kocabaş ile Engürücük Sağlık Ocağı doktoru ve ebesi katıldı.

Kurtul Köyünde Muhtar Cengiz Üçkardeş ve köylülerle sohbet eden Kaymakam Baygül, ilk geldiği bu köyde öncelikli olarak köyün yaşam standartını sordu.

TEMA AĞAÇ DİKECEK

Köyün büyük gelirinin zeytincilik ve enginar ile meyvecilikten karşılandığını öğrenen Baygül, Kurtul göletinin kenarlarına TEMA Vakfı tarafından ağaçlandırma yapılacağını söyledi. Köylülerin göletten sulama suyu olarak faydalanmak istediklerini dile getiren Muhtar Cengiz Üçkardeş, bu konuda destek istediklerini söyledi.

YENİKÖY

Yaşayan 20 yaş üstü her insanın orman sabıkası olan Yeniköy'de köylünün isteklerini anlatan Muhtar Cemil Gündüz, köylünün gelirinin zeytincilik ve meyvecilikten karşılandığını söyledi. Köyün tamamının orman arazisi üzerinde olduğu için köylülerin büyük bölümünün ormannedeniyle sabıkasının bulunduğu bildirilirken bir köylünün "Cami Derneği kurmaya karar verdik, ama köyde kimi yazsak sabıkalı çıktı, bizde imam ve öğretmen ile köy dışında yaşayanları yazdık" demesi köy kahvesinde gülüşmelere neden oldu.

Köyün en büyük sorununun içme suyu olduğunu belirten Muhtar Cemil Gündüz, sorunun Adliye köyü arazisinden alınacak ve Muratoba ile Yeniköy'ün birlikte faydalanacakları içme suyu projesinin biran önce yapılması gerektiğini bildirdi. Muhtar Gündüz, ayrıca başka bir sorunun da köyden ilçedeki Lise'lere giden öğrencilerin köyden yola yürü yerek gitmek zorunda kalmalarını gösterdi.

Kaymakam Mehmet Baygül, köyleri tanımak için dün bürokratlarla birlikte Engürücük, Kurtul ve Yeniköy'ü ziyaret etti. Köylüler Kaymakamdan istekede bulunmadılar. (Fotoğraf :Gemlik KÖRFEZ - Seyfettin ŞEKERSÖZ)

Kaymakam Baygül ile köylere giden sağlık ekibi, köylülerin tansiyonlarını ölçtü. Köylüler sağlıklarıyla ilgilenmelerinden memnun kaldı.

Mertçe Sinan MERTOĞLU

Manevi Tazminat

Önüne gelene manevi tazminat davası...
Yumuşak kalpliliğinden midir, ödeme güçlerini mi dikkate alıyor?
Talepler farklı;
Karikatüris'te 5 bin YTL,
Yazara 10 bin YTL,
Parti Genil Başkan'larına 100'er bin YTL'lik davalar.
Kazanırsa iyi para..
Fakir fukaranın yüzü güler,
Dağıt, dağıt bitmez.

Gençlere sigaranın zararları anlatıldı

"Sigarayı bırakmak elinizde"

Gemlik Celal Bayar Anadolu Lisesi Okul Aile Birliğinin düzenlediği "Sigaranın zararları" konulu konferansa konuşmacı olarak katılan Uludağ Üniversitesi Tıp Fakültesi Göğüs Hastalıkları ve Tüberküloz Bölümü öğretim üyesi Dr. Funda Coşkun, sigarayı 9 ay bırakanların eski sağlığına kavuşacağını söyledi.

Sigaranın kanser, kalp rahatsızlıkları, beyin fonsiyonlarında bozukluk, cilt rahatsızlıkları ve böbrek rahatsızlıklarına neden olduğuna dikkat çeken Dr. Funda Coşkun, "Dünyada milyonlarca kişi yalnız sigara içtiği için ölmektedir.

Sigara içenle içmeyenler arasında yaklaşık 10 yaş yaşam farkı saptanmıştır." dedi.

Uzm. Dr. Funda Coşkun, yaptığı konuşmada sigara alışkanlığının bırakılabileceğine değinerek, " Bu sizin iradenizde olan bir durumdur. İsterseniz sigarayı bırakabilirsiniz. Yeterki isteyin" dedi.

Sigara kullanımının yurdumuzda ve dünyada çok fazla olduğuna dikkat çeken Coşkun, nikotin alınmadığı takdirde sigara kullan kişide kaygı, huzursuzluk, sıkıntı gibi belirtilerin görülmeğe başladığını, nikotin bağımlılığının bir hastalık olduğunu söyledi.

Dr.Funda Coşkun, sigara içen hamile annelerin de çok büyük risk taşıdığına dikkat çekerek, "Sigara içen annelerin çocuklarında, özürlü bebek dünyaya getirme, beyin fonksiyonlarında bozukluk ve eksiklik gibi durumlar görülmektedir." dedi.

Sigara içen aktif içiçilerin içmeyenlere de büyük zararlar verdiğine dikkat çeken konuşmacı sigaranın sağlığı buzduğunu söyledi.

Okul Müdürü İrdis Aka da okullarında sigara içme oranının çok az olduğunu belirterek, "Bu konferanstan sonra içenlerde sigarayı bırakacaklar" dedi.

Konferans BP. sponsorluğunda gerçekleştirildi.

C. Bayar Anadolu Lisesi öğrencileri sigaranın zararları konulu konferansı can kulağıyla dinlediler.

Dr. Funda Coşkun

Bilgi yarışması düzenlendi

Seyfettin ŞEKERSÖZ

2005 Milli Egemenlik Yılı İlköğretim Okullararası Bilgi ve Kültür yarışması düzenlendi.

Yarın saat 14.30 da Endüstri Meslek Lisesi Spor salonunda yapılacak yarışmada 18 İlköğretim Okulu'ndan seçilen 3'en öğrenci okulları adına yarışacaklar.

İlçe Milli Eğitim Müdürlüğü tarafından düzenlenen Bilgi ve Kültür yarışmasındaki soruların daha önce kurulan komisyon tarafından belirlendiği ve öğrencilere sorularak cevaplarının alınacağı öğrenildi.

SATILIK VİLLA

Umurbey Polatkan Caddesi'nde restore edilmiş, kullanıma hazır 2 katlı, bahçeli, kat kaloriferli Sahibinden Satılık LÜKS VİLLA

Tel : 513 96 83

SATILIK

- Umurbey'de yol kenarında 12 dönüm tarla
- Eski devlet hastanesi karşısı 2250m² imarlı satılık arsa

Müraccaat Tel: 513 96 83

Ticaret Lisesi'nde temizlik harekatı

Seyfettin ŞEKERSÖZ

Ticaret Meslek ve Anadolu Ticaret Meslek Lisesi öğrencileri okulun bahçesinde temizlik harekatı başlattılar.Okulun kuruluşundan bu yana bakımsız bırakılan ve ormanlık durumuna dönüşen bahçenin yamaç kısımları öğretmen ve öğrencilerin gayretleriyle temizlenerek fidan dikimine hazır duruma getirildi.

Askeri Hara'dan temin edilen 25 adet çam fidanı ile temizlenen yamaçları ağaçlandıran öğretmen ve öğrenciler okulun daha güzel yeşile bürünmesine katkıda bulunuyorlar.

Orman İşletme Müdürlüğü'nden alınacak 25 adet fidanında ulaşmasından sonra okul çevresinin tamamen yeşile bürüneceği bildirildi.

Ellerinde tırmıkları ve kürekleriyle gün boyu neşe içinde çalışan öğrenciler akıttıkları terin mükafatını gelecek nesilleri bırakmanın keyfini çıkardılar.

Öğrenciler okulun bahçesinde temizlik harekatı başlattı

BURSA HAKİMİYET VE KENT GAZETELERİNE İLAN ve REKLAM ALINIR

KÖRFEZ REKLAM

TEL : (0.224) 513 96 83

Voleybol 2. Küme İl Birinciliği'ne Gemlik takımları damgasını vurdu

Bursa'da Voleybola Gemlik damgası

Seyfettin ŞEKERSÖZ

Okullararası Genç Erkekler Voleybol 2. Küme İl Birinciliği'ne Gemlik takımları damgasını vurdu. Önceki gün Endüstri Meslek Lisesi'nin rakibini yenerek yarı finale kalmasından sonra dün de Celal Bayar Anadolu Lisesi rakibi İnegöl EML'ni 2-0 yenerek dört takım arasına girmeyi başardı. Bursa Demirtaşpaşa EML Spor salonunda oynanan maçta Celal Bayar Anadolu Lisesi Erkek takımı rakibi İnegöl EML'ni 25-18 ve 25-19'luk setlerle rahat geçerek adını finale yazdırdı. Yarı finalin dört takımından ikisinin Gemlik'ten olması ilçede büyük sevinç yaratırken takımlarımızın yarı final maçlarında karşı karşıya gelmeyecekleri öğrenildi. İki Gemlik takımının rakiplerini yenmeleri durumunda ise Bursa Genç Erkekler 2. Küme birinciliğinin ilçemize gelmesi kesinlik

Gemlik Celal Bayar Anadolu Lisesi

Büyükşehir'den çifte yarışma

PIRELLI'DE KAMPANYA

KAMPANYAMIZ STOKLARLA SINIRLIDIR

4 AL 3 ÖDE

ÖZKAYA OTOMOTİV

GEMLİK BAYİİ

PIRELLI

Körfez Baytaş Sitesi altı GEMLİK

Tel : (0.224) 513 73 93 Fax : 514 40 44

Eylül ayında Bursa'da yapılacak Dünya Sağlık Örgütü Avrupa Sağlıklı Şehirler Ağı Uluslararası Toplantısı nedeniyle resim ve fotoğraf yarışmaları düzenlendi.

Bursa Büyükşehir Belediyesi, 21-24 Eylül tarihleri arasında Bursa'da gerçekleştirilecek Dünya Sağlık Örgütü Avrupa Sağlıklı Şehirler Ağı Uluslararası Toplantısı nedeniyle resim ve fotoğraf yarışması düzenledi.

Amatör ve profesyonel tüm fotoğraf sanatçılarına açık olan fotoğraf yarışmasının konusu, "Sağlıklı Şehir Olma Yolunda Bursa" olacak.

Bursa il merkezinde bulunan tüm ilköğretim okullarının 5,6,7 ve 8. sınıf öğrencilerinin katılabileceği resim yarışmasının konusu ise "Hayalimdeki Sağlıklı Şehir Bursa" olarak belirlendi.

Fotoğraflarda "Sağlıklı Şehir Olma Yolunda Bursa" Bursa'nın yansıyan "Sağlıklı Şehir" profilini ortaya çıkarmak ve sağlıklı bir şehir olma yolunda atılan adımları paylaşarak, projeyi şehir halkına tanıtmak için düzenlenen yarışmaya başvurular başladı.

Dünya Sağlık Örgütü Avrupa Sağlıklı Şehirler Ağı Uluslararası Toplantısı kapsamında sergilenecek ve ödüllendirilecek olan fotoğraflar, ayrıca Bursa fotoğrafçılarının yerel ve uluslararası kamuoyuna tanıtılmasına katkı sağlayacak.

Yarışmaya katılan tüm fotoğraflar, 21-24 Eylül tarihleri arasında Ressam Şefik Bursalı Sanat Galerisi'nde sergilenecek.

En fazla dört eserin gönderilebileceği yarışmada fotoğraflar renkli baskı ve 18x24 cm ebadından küçük olmayacak. Baskının arka sağ alt köşesine katılımcının adı, soyadı ve eser numarası yazılacak. Ayrıca katılımcının A4 kâğıdına adresini, telefonlarını, fotoğraflarının çekim yeri ve isimlerini yazarak, baskılarla beraber başvuru adresine elden teslim etmeleri gerekiyor.

Yarışmaya son başvuru tarihi ise 1 Temmuz 2005 olarak açıklandı.

Yarışmada birinciye 1500 YTL, ikinciye 1000 YTL, üçüncüye 500 YTL ve mansiyona da 200 YTL verilecek.

Değerlendirmenin 2 Temmuz 2005 tarihinde yapılacağı yarışmanın sonucu ise 5 Temmuz 2005 tarihinde açıklanacağı belirtildi.

AP'den Bulgaristan ve Romanya'ya yeşil ışık

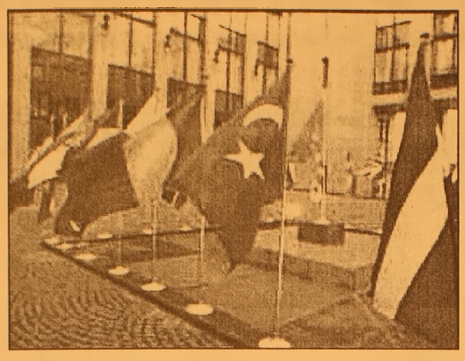

Avrupa Parlamentosu (AP) Bulgaristan ve Romanya'nın AB üyeliğine yeşil ışık yakarken, iki ülkenin üyelik tarihinin geciktirilmesine yönelik alınabilecek kararlarda görüşünün mutlaka alınmasını istedi.
Genel kurulda yapılan oylamada, Bulgaristan'ın üyeliği için 522 "Evet", 70 "Hayır" oyu, Romanya'nın üyeliği için ise 564 "Evet", 59 "Hayır" oyu kullanıldı.
Kabul edilen kararlarda, iki ülkenin üye olacağı 2007 yılına kadar belirlenen alanlarda reform çalışmalarını sürdürmeleri gerektiği belirtildi ve bu süreçte AP'ye her aşamada söz hakkı verilmesi istendi.
Bununla birlikte AB kaynakları, AP'nin iki ülkenin üyelik sürecine kadar yeniden söz hakkına sahip olmasına ilişkin yasal bir zeminin bulunmadığına, bu yöndeki kararın temenniden öteye gidemeyeceğine dikkati çekiyorlar.
Kararlarda, iki ülkenin üyelik tarihine kadar yapılması istenen reformlara da ayrıntılı bir biçimde atıfta bulunuldu.
Bulgaristan ile ilgili kararda, "rüşvetle ve organize suçla mücadele konusunda ceza yasasında yapılacak değişikliğin geciktirilmemesi" çağrısında bulunuldu ve "işsizlikle mücadele edilmesi ve sağlık hizmetlerinin iyileştirilmesi" istendi.
Romanya konusunda alınan kararda ise "basın özgürlüğü ihlalleri" eleştirilerek, "idari ve yasal alanlarda daha fazla reform yapılması" çağrısı yapıldı.

Sezer, Esat ile bir araya geldi

Cumhurbaşkanı Ahmet Necdet Sezer, Suriye'deki resmi temaslarına başladı. Sezer, Şaab Sarayı'nda Suriye Cumhurbaşkanı Beşar Esad tarafından resmi törenle karşılandı.
İki ülke ulusal marşlarının seslendirilmesinin ardından Sezer, Onur Kıtası'nı selamladı.
Karşılama sırasında Sezer onuruna 21 pare top atışı yapıldı.
Cumhurbaşkanı Sezer, karşılamanın ardından Şaab Sarayı'nda Suriye Cumhurbaşkanı Esad'la biraraya gelerek baş başa görüştü.
Bu arada, Saray'daki karşılamada hazır bulunan Suriye Başbakanı Naci Otri, Türk gazetecilerin sorusu üzerine, Sezer'in ziyaretinden duyduğu memnuniyeti dile getirdi.
"Burası Sezer'in ikinci ülkesidir" diyen Otri, ziyaretin ikili ilişkiler açısından çok güzel şeyler vaat ettiğini söyledi.
Öte yandan, Sezer'in ziyaretine basın mensupları yoğun ilgi gösteriyor. Geziyi, aralarında yabancı basının da bulunduğu çok sayıda gazeteci izliyor.

Hem saldırıyor, hem de feryat ediyorlar

Ermenistan Dışişleri Bakanı Vartan Oskanyan, "Türkiye'nin daha toleranslı bir tutum takınmayı reddetmesinin yanı sıra karşı saldırıya geçmeye çalıştığını" iddia etti. Merkezi Erivan'da bulunan Mediamax ajansının haberine göre, Oskanyan, Erivan'da yaptığı açıklamada "Ankara'nın 1916'da yazıldığı ileri sürülen ve soykırım iddialarının dayandırıldığı ana kaynaklar arasında gösterilen 'mavi kitap'ın gerçekle ilgisi olmadığını açıklaması yönünde Londra'dan talepte bulunduğunu" belirterek, "Türkiye sadece saygısızca kendi tarihini yeni baştan yazmaya çalışmıyor, aynı zamanda başka ülkeleri de buna yöneltmeye çalışıyor" ifadesini kullandı. "Bu politikanın Türk yetkililerin aleyhine döneceğine inanıyorum" diyen Oskanyan, bu tür girişimlerin sadece soykırım iddialarının uluslararası kamuoyunda tanınması yönündeki çabalarını güçlendireceğini savundu.
Türkiye'nin AB ile üyelik müzakerelerinde sözde Ermeni soykırımının tanınmasının isteneceğine emin olduğunu ifade eden Oskanyan, "Resmi olarak gündeme gelmeyebilir, ancak görüşmeler sürecinde bir şekilde bu konuya değinileceği şüphesiz" dedi.
Türkiye'nin soykırım iddialarını tanımasının Ermenistan'ın güvenliğinin sağlanması kapsamında değerlendirildiğini belirten Oskanyan, "Büyük bir askeri potansiyele sahip olan ve Yukarı Karabağ konusunda Azeri yanlısı tutum takınan bu ülke (Türkiye) Ermeni soykırımını tanımadıkça, biz ona güvenemeyiz ve kendi güvenlik koşullarımızın sağlanmış olduğunu hissetmeyiz" diye konuştu.

BAYRAMOĞLU'NDAN ŞOK KAMPANYA !

LAXON TELSİZ TELEFONLARI 2 YIL GARANTİLİ

80 YTL PEŞİN - Taksitle 10 YTL Peşin 10 YTL x 9 Taksit

UYDU SİSTEMLERİ

270 YTL PEŞİN - Taksitle 35 YTL Peşin 35 YTL x 9 Taksit

- BUZDOLABI
- AVİZE ÇEŞİTLERİ
- HER MARKA MASA TELEFONLARI
- TELSİZ TELEFONLAR
- ELEKTRİK
- SÜPÜRGELERİ FRİTÖZLER

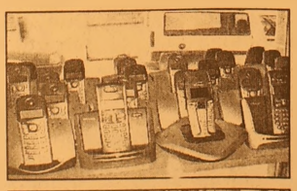

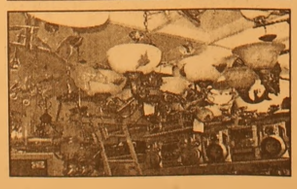

TÜM ELEKTRİKLİ EV ALETLERİ - CİHAZLAR TÜM ÜRÜNLERDE 12 AYA VARAN TAKSİTLER

BAYRAMOĞLU EMLAK'TA

SATILIK - KİRALIK DAİRELER
İŞ YERLERİ - ARSALAR- ARAZİLER

Kordonda Kelepir 2+1 kaloriferli ve asansörlü, deniz manzaralı 100 m² daire

Merkez: İbrahim Akıt Cad. PTT Karşısı
Tel: (0.224) 513 34 37
Şube: Kayhan Mah.2 Nolu Cad. No: 20
Tel: (0.224) 514 20 10

Okullar 10 Haziran'da kapanıyor

Milli Eğitim Bakanlığı'na bağlı ilk ve orta dereceli okullarda eğitimin, 10 Haziran 2005 Cuma günü sona ereceği bildirildi.
Milli Eğitim Bakanı Hüseyin Çelik, her derece ve türdeki eğitim ve öğretim kurumlarında 2004-2005 öğretim yılının, 10 Haziran 2005 Cuma günü sona ereceğini, 2005-2006 öğretim yılının ise 12 Eylül 2005 Pazartesi günü başlayacağını belirtti. Bakan Çelik, 2005-2006 öğretim yılı çalışma takvimine ilişkin bir genelge yayımladı. Genelgeye MEB'in 2005-2006 öğretim yılı çalışma takvimi de eklendi.
İşte MEB'in çalışma takvimi:
"Birinci kanaat dönemi 12 Eylül 2005 tarihinde başlayacak ve 09 Ocak 2006 günü sona erecek. Yarıyıl tatili, 16-27 Ocak 2006 tarihleri arasında yapılacak. İkinci kanaat dönemi, 30 Ocak 2006 tarihinde başlayacak ve 12 Haziran 2006 tarihinde sona erecek."
Çelik, Valiliklerin yeni düzenlemeyle ilgili Tebliğler Dergisi'nde yayımlanan "Milli Eğitim Bakanlığı Örgün ve Yaygın Eğitim Kurumlarının Çalışma Takvimi" örneği esaslarına göre çalışma takvimini düzenlemelerini istedi. Çelik ayrıca, 2006-2007 öğretim yılının 11 Eylül 2006 tarihinde başlayacağını kaydetti ve ÖSS'ye girecek öğrencilerin ÖSYM'deki işlemlerinin zamanında gerçekleştirilebilmesi için ÖSS kılavuzunda belirtilen hükümlere göre yürütülmesi talimatını verdi.
Ortalama yükseltme ve sorumluluk sınavlarının öğretim yılı sonunda yapılacağını hatırlatan Çelik, işletmelerde meslek eğitimi ve staj çalışmalarında görevli atölye ve meslek dersi öğretmenleri ile ilköğretim okullarında mesleki çalışmalara katılan öğretmenlerin bu çalışmaların bitiminde, diğer öğretmenlerin ise 11 Haziran 2005 tarihinde izne ayrılacaklarını bildirdi.

ŞENEN Balık ve Av Malzemeleri Ticareti
Balık tutma zevkini bizimle yaşayın..
- Her çeşit balık ağları
- Sakana Misina Ağları
- İp Ağ
- Fanya
- Mantar, kurşun
- İp Çeşitleri
- Sandal Malzemeleri
- Kürek
- Çapa
- Macun
- Galvenizli çivi
- TMC sintine pompası

ve diğer malzemeler ile hizmetinizdeyiz

Erkan ŞENEN
Ömerbey Mah. Üstün Sok. 16/ A
MUDANYA / BURSA
Tel & Fax : (0.224) 544 63 14

Beyan dönemi uzadı

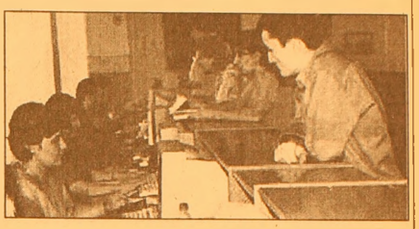

Kurumlar vergisinde 15 Nisan Cuma günü sona erecek olan beyanname verme dönemi, 2 Mayıs akşamına kadar uzatıldı.
Maliye Bakanı Kemal Unakıtan imzasıyla yayımlanan Kurumlar Vergisi Sirküleri ile Kanun gereğince 15 Nisan mesai saati bitimine kadar verilmesi gereken 2004 yılına ilişkin kurumlar vergisi beyannamelerinde, elektronik ortamda beyanname verme işleminin ilk uygulama yılı olması nedeniyle süre uzatımına gidildi.
Maliye Bakanlığı'nın yetkisi çerçevesinde beyanname verme dönemi, verginin ilk taksidinin de son ödeme günü olan 30 Nişan'a kadar uzatıldı.
Ancak 30 Nisan'ın hafta sonuna denk gelmesi nedeniyle, mükellefler, kurumlar vergisi beyannamelerini 2 Mayıs Pazartesi akşamı mesai saati bitimine kadar verebilecekler.

Öğretmen maaşlarından kesinti yapılamayacak

Öğretmen evlerinden tüm eğitim çalışanlarının yararlanabilmesi imkanı getirilirken, maaşlarından bunun için aidat kesintisi yapılamayacağı açıklandı. Türk Eğitim-Sen, öğretmenevlerinde yaşanan bir takım hukuksuz uygulamalara son verilmesi için Milli Eğitim Bakanlığı'na verdikleri dilekçeden sonuç alındığını eğitim çalışanlarına müjdeledi.
Türk Eğitim-Sen'den yapılan açıklamada, Mart 2005 tarihinde yaşanan sıkıntılarla ilgili MEB'e verilen dilekçede, "Öğretmenevlerinden tüm eğitim çalışanlarının yararlanması, yaz aylarında ağırlıklı olmak üzere eğitim çalışanı haricinde tesislerin kullanılmaması, eğitim çalışanlarından aidat ve bordro ücreti alınmaması, İl Milli Eğitim Müdürlükleri çalışanları gibi tüm eğitim çalışanlarının da indirimli öğle yemeklerinden yararlanması" gibi hususlarda taleplerin iletildiği belirtildi.
Sendikanın talebine MEB Öğretmene Hizmet ve Sosyal İşler Daire Başkanlığı'nca cevap verildiği kaydedilen açıklamada, Bakanlığın cevabi yazısında, "Öğretmenevleri Yönetmeliği'nin 33. maddesinin Danıştay 5. dairesince iptal edildiğinden, Danıştay kararını takiben, personel ve öğretmenlerimizin maaşlarından aidat kesilmesi uygulamasına son verilmiştir" denildiği bildirildi.

SHP ve ANAP'a Sezer yardımı

Cumhurbaşkanı Ahmet Necdet Sezer, siyasi partilere yardımı düzenleyen 5325 sayılı 'Siyasi Partiler Kanununda Değişiklik Yapılması Hakkında Kanun'u veto etti. Sezer'in vetosu ile milletvekili transfer ederek Meclis'te temsil imkanı bulan SHP ve ANAP'ın Hazine yardımı almasının önündeki engel kalktı. Sezer, veto gerekçesinde, demokratik yaşamın vazgeçilmez öğeleri olan siyasal partilere devlet yardımı yapılmasının, anayasal önemi yanında, demokratik düzenin gereği olduğunu belirterek, söz konusu düzenlemenin Anayasa'ya aykırı olduğunu bildirdi.Cumhurbaşkanlığı'ndan yapılan açıklamaya göre, Sezer küçük partilere Hazine yardımının yapılmasını kesen düzenlemeyi Meclis'e iade etti. Sezer, veto gerekçesinde, Anayasa'nın 2. maddesinde Türkiye Cumhuriyeti'nin demokratik bir devlet olduğu, 5. maddesinde devletin demokrasiyi korumakla görevli bulunduğu, 68. maddesinin ikinci fıkrasında siyasal partilerin demokratik yaşamın vazgeçilmez öğeleri olduğu, bu maddenin son fıkrasında da siyasal partilere devletin yeterli düzeyde ve hakça mali yardım yapacağı, bu yardımın bağlı olacağı ilkelerin yasayla düzenleneceğinin belirtildiğini vurguladı. Her siyasal partinin amacının, iktidara gelip, parti programı çerçevesinde çözüm önerilerini ve projelerini yaşama geçirerek ülkeyi yönetmek olduğunu belirten Sezer, "Halkın siyasal partilere ve siyasal yaşama ilgisinin yeterli olmadığı durumlarda, girişilen iktidar yarışında siyasal partilerin parasal kaynakları arasındaki büyük eşitsizlikler, ulusal istencin seçim sonuçlarına adil biçimde yansımasına engel oluşturabilmektedir. Bu nedenle, demokratik yaşamın vazgeçilmez öğeleri olan siyasal partilere devlet yardımı yapılması, anayasal önemi yanında, demokratik düzenin gereğidir" dedi.

Sendikalar, okul, hastane ve tesis yapabilecek

Sendikalar, okul, hastane ve spor tesisleri ile rehabilitasyon merkezleri yapabilecek. Sendikalar Kanunu'nun Bazı Maddelerinin Değiştirilmesine Dair Yasa Tasarısı, TBMM Genel Kurulu'nda kabul edildi.
Yasaya göre, sendikalar, üyelik şartı aranmaksızın, nakit mevcutlarının yüzde 25'ini aşmamak kaydıyla ve genel kurul kararıyla ilgili bakanlıklara devretmek üzere eğitim, sağlık ve spor tesisleri ile rehabilitasyon merkezleri yapabilecek. Ayrıca, sendikalar, yurt içinde ve dışında yangın, su baskını, deprem gibi doğal afetlerde doğrudan veya yetkili makamlar aracılığıyla afet bölgesinde konut, sağlık, eğitim tesisleri yapabilecek, bu amaçla kamu kurum ve kuruluşlarına ayni ve nakdi yardımda bulunabilecek.
CHP Kocaeli Milletvekili İzzet Çetin, tasarı üzerinde yaptığı konuşmada, değişikliğin bir işveren sendikasından gelen talep üzerine gerçekleştirildiğini, işçi sendikalarının da bunu kendilerine örnek alması gerektiğini söyledi. Düzenlemeye karşı çıkan Çetin, daha önce verilmiş bir hakkın yok sayılarak yeni bir düzenleme yapılmasının Meclis'e yakışmadığını ifade etti.
Tasarının yasalaşmasının ardından Başkanvekili Nevzat Pakdil, birleşimi yarın saat 14.00'te toplanmak üzere kapattı.

MİLTON AİLE GAZİNOSU

Yeni düzenlemelerimizle 2005 yılında 2004 yılı fiyatlarıyla hizmetinizdeyiz.

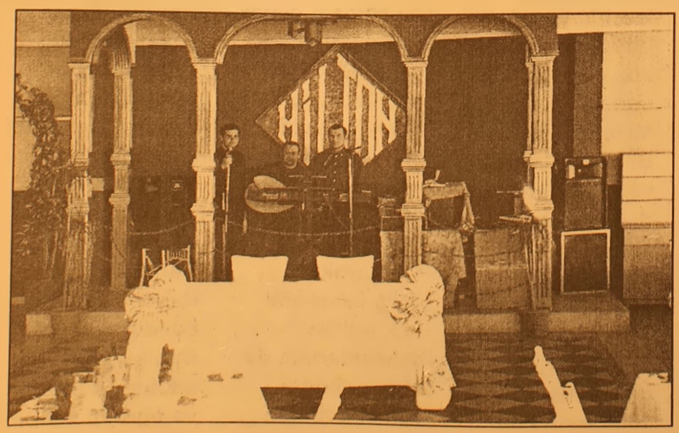

Düğün - Nişan - Sünnet - Özel Gün - Doğum Günü ve özel yemekleriniz için rezervasyonlarımız başladı

MİLTON FAST FOOD ve KAHVALTI REYONU İLE HİZMETİNİZDEYİZ

Tel : (0.224) 513 10 71 - 514 44 44

Kredi kartı faizleri %179.7

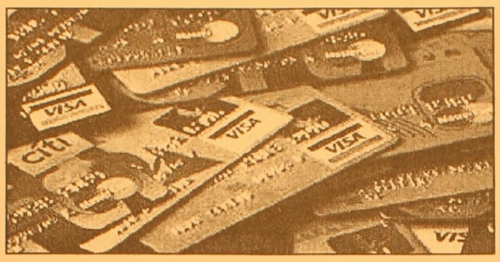

Bankaların kredi kartına uyguladığı faizler, hala yüksek düzeylerde bulunuyor.
Bankacılık Düzenleme ve Denetleme Kurumu'nun (BDDK), 31 Mart 2005 itibarıyla Türkiye'de 20 bankayı kapsayan verilerine göre, kredi kartına en yüksek aylık faiz yüzde 8.95, yıllık bileşik ise yüzde 179.7 düzeyinde bulunuyor.
Bunu aylık yüzde 6.48 ve yıllık bileşik yüzde 112.4 ile ikinci bir banka izlerken, yüzde 6.45 ve 111.7 faiz oranları ile bir başka banka üçüncü sırada yer alıyor.
Verilere göre 6 banka ise kredi kartlarına aylık yüzde 6.25 ve yıllık bileşik yüzde 107 faiz uyguluyor.
Mart sonu itibarıyla kredi kartına aylık ve yıllık bazda en düşük faizi uygulayan bankanın faizleri ise aylık yüzde 4.44 ve yıllık bileşik faizi yüzde 68.4 olarak belirlendi.
BDDK'ın verilerine göre, 31 Mart tarihi itibarıyla 20 bankanın aylık faiz oranının aritmatik ortalaması yüzde 5.80, ağırlıklı ortalaması ise yüzde 6.07 oldu.
Aynı dönemde, 20 bankanın kredi kartlarına uyguladığı yıllık bileşik faiz oranının aritmatik ortalaması yüzde 96.7, ağırlıklı ortalaması ise yüzde 103.3 olarak tespit edildi Yıllık bileşik faiz oranları, bankalarca aylık olarak bildirilen faiz oranları üzerinden BDDK tarafından hesaplanıyor.
Bu oran gösterge niteliği taşırken, bankalarca uygulandığı anlamına gelmiyor.

Uluslararası kredi derecelendirme kuruluşundan uyarı

'Finansman ihtiyacınızı karşılamak güçleşecek'

Uluslararası kredi derecelendirme kuruluşu Fitch Ratings, küresel piyasalarda likidite daralmasının Türkiye'nin dış finansman ihtiyacını karşılamasını güçleştirebileceğini ileri sürdü.
Kuruluşun "Türkiye-Daha Zor Ortamda Finanslama" başlıklı raporunda, Türkiye'nin cari açığını finanse etmekte kısa dönemli ve piyasa hareketlerine duyarlı araçlar kullanmasının potansiyel risk doğurduğu iddia edildi.
Küresel faiz oranlarında devam edegelen değişmenin ve yatırımcıların gelişmekte olan piyasalardaki risklerden kaçınma duyarlılığının artmasının Türkiye'nin kırılganlığını artırdığı ileri sürülen raporda, bu durumun gelecek hafta ve aylar için, ekonomi politikası uygulamalarında Türkiye hükümetinin hata ya da rehavet payını daralttığı kaydedildi.

CARİ AÇIK ŞÜPHE YARATTI

Raporda, Türkiye'nin ekonomik programı uygulamaktaki gecikmelerinin, hatırı sayılır büyüklükteki cari açığının ve yüksek dış finansman gereğinin küresel mali piyasalarında şüphe yarattığı ileri sürüldü.
Fitch Ratings'in raporunda, ekonomik büyümede bir yavaşlamanın ve ihracat hacminin yüksek seyretmesinin beklenmesine rağmen, yüksek petrol fiyatlarının cari açığın daraltılmasını güçleştireceği ve Türkiye'nin 2005 yılında da Gayri Safi Yurtiçi Hasılası'nın (GSYİH) yüzde 5.1'i oranında cari açık vereceği tahmini yer aldı.

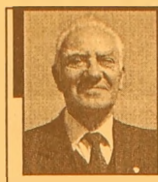

Barbarosca

Barbaros BALMUMCU

Antranörsüz Takımlar

Dostlarımdan biri bana; Gemlik'te bazı kişi veya kişilerin, antranörü olmayan klüpleri, Antranör'ler Derneği'ne şikayet etmişler diye söyledi.

Kendi kendime şöyle düşündüm; acaba doğru mu yapıldı? yoksa yanlış mı yapıldı?bu soruları kendime sordum ve cevaplarınıda kendim vermek zorunda kaldım.

Hep ben soru soracak değilim ya!..

Doğrumu yapıldı? Bir duruma göre doğru. Nedenleri ise; Madem ki yasal bir kurum kurulmuş ve bu kuruma iştirak edenlerin kendilerine birer katılım belgesi verilmiş ise bu kurumun çalışabilir tüzüğüne uyması gerekir.

Yani antranörü olmayan takım veya takımlar antranör almak mecburiyetindeler.

Yanlış olan taraf ise; bazı kulüplerin, bu tür antranörlere verecek parasının olmayışı.

Sıradan antranörlerden hiç bir fayda göremedikleri ve bu kişilerin takıma bir faydası olmadığından bu yolu seçmiş olabilirler.

Şimdi doğru oturup doğru yazmak gerekiyorsa, bu sutünda bunun açıklamasını yapalım:

Bir haftalık kurba bugün ortaokul mezunu olanlar dahil, belli bir miktar para yatıran herkes katılabiliyor.

Bakın şimdi ! Bu kursuyerleri ikiye ayıralım; birincisi futbol oynamışlar, ikinci grup ise futbol oynamamışlar.

Futbol oynayanlar bu işe er çabuk adapte olan kişilerdir.

Bu kişiler, hareketleri daha önceden yaptıkları için, kurs hocalarına kolaylık sağlarlar.

Yanlız bu kişilere anatomi, sporcu sağlığı, psikoloji, tahta ve saha içi taktik ağırlıklı dersleri kolaylıkla geçebilirler.

İşte bu antranörlerden takımlar fayda sağlarlar. Eğer bu kişiler ciddi ve titiz çalıştığı sürece hem kendine hem de bulunduğu yörenin takımlarına faydalı olurlar.

Futbol oynamamış kişiler için ben peşin peşin yazıyorum;

Her ne kadar bir haftalık antranör kursunu birinci bitirseniz dahi, benim nacizane görüşüm, en az beş sene kadar bir teknik direktör altında çalışması gerekir.

Neden? Düşünün bir kere, sahanın belirli yerlerinden yapılan duran top atışlarını, ilk olarak siz yapıp, 'işte çocuklar topa buradan böyle vuracaksınız' diyebilecekmi?

Koskaca bir HAYIR!

Düşünün, futbolcunun biri "Hocam bir kere siz vurun da biz görelim" derse, ki diyeceklerdir.

Kritik pozusyonlarda vardır. Bunları sahada gösterebilecekmi?

Genç takım antremanını izliyorum. Kafile çift sıra ısınma turlarında, kafilenin başında takım kaptanı. Antranör kaptanı yanına çağırıyor ve şöyle diyor;

-Bu hafta önemli bir maç var, çocuklara yüklen.

İşte olmadı bu bilgiyle bu gençler çalıştırılamaz.

Hiç ses çıkartmadan uzaklaştım. Hatayı söylediğinizde (bizler diplomasız kişileriz ancak 14 sene futboloynadığımız unutulmamalı) işimize karışıyor derler.

İşte madem bir antranör cemiyeti var. Onların dediği olur.

İster futbol oynamamış, istersede okuma yazma bilmiyor olsunlar. Sonuçta onların dediği olur. (Bizim bölgemizde bir tek Körfezspor'un antranörü yok.)

Bu sebelerden de piyasada antranör bolluğu var.

Körfez
GÜNLÜK SİYASİ GAZETE
ABONE OLUN
OKUYUN
OKUTUN
ABONE OLDUNUZ MU?

GRUP AİLE ÇAY BAHÇESİ
Cemiyetlere sandalye, masa, meşrubat, çerez temin edilir.
CEMİYET ORGANİZASYONU YAPILIR
Tel : (0.224) 513 06 70
GSM : (0.537) 491 31 30

Çocuğunuzu yatağınızdan kovarak uzaklaştırmayın

Ayaklarının üzerinde durmayı öğrendikleri andan itibaren minik yaramazların en büyük zevklerinden biri anne - babalarının yatağına girmek oluyor. Bunu baştan yasaklamalı mı yoksa izin vermeli mi? Hangi yaşta ve nasıl yatakları ayırmak gerekiyor?
Salı gecesi saat 03.00. Çıplak çocuk ayakları koridoru ` arşınlıyor. Koltuğunun altına en sevdiği ayıyı sıkıştırmış halde 2 yaşındaki Buse, anne - babasının yatağına geliyor ve ağlamaklı bir sesle 'Buse anne, baba ile yatmak istiyor' diyor ve ekliyor 'Buse korktu'. Annesi iç geçirip hemen kenara çekiliyor. Küçük kız kocaman bir gülümse ile yorganın altına girip, anne ve babasının aksine hemen uykuya dalıyor.
Ebeveyn yatağında yatmak istemeyen hemen hemen hiçbir çocuk yoktur. Çoğu zaman ayaklandıklarında, yani 1,5 - 2 yaşındayken meraklanmaya başlarlar.
Uzmanların bu konudaki görüşleri şöyle: "Özellikle geceleri saat 02.00 - 04.00 arasında bu durumun yaşanması olası. Çünkü bu zaman dilimi içinde anne - babalarının yakınlığını ararlar. Bu da çok normal bir içgüdü."
Azarlayıp yatağına geri göndermeyin
Olayın trajik bölümü, bu durumun yetişkinlerin en derin uykuda olduklarında, bir başka deyişle en çok dinlenmeye ihtiyaç duyduklarında gerçekleşmesi. Peki tam uykunun en derin yerindeyken yatağınızın başında çaresiz ve ağlamaklı bir çocuk varsa ne yapmalı? O saatte çocuğa eğitim vermeye çalışmak herhalde her iki taraf için de en kötü seçenek olacaktır. Çocuğunu azarlayıp derhal yatağına geri dönmesini söyleyenler kesin olarak iyi bir şey yapmıyor, çünkü çocuğun güveni böyle bir tavır karşısında yıkılıyor. 'Aile yatağı' ne kadar büyük olursa olsun onu paylaşmak herkesin harcı değil. Minik yaramazı kollarınızın arasına alıp yatmak çok güzel olsa da, durum süreklilik kazandığında çoğu zaman eşlerin arasını açıyor.
Ayrıca çocuklar için

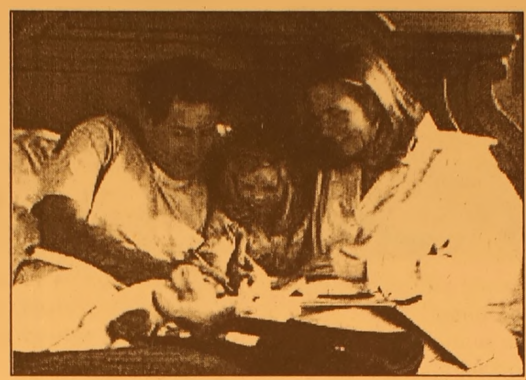

de her gece kalabalıkta ve bir başkasının yatağında yatmak alışkanlık haline geliyor.
Öyleyse doğru çözüm hangisi?
Buse'nin anne ve babası küçük kızın kabus gördüğünde onlarla yatmasına izin verdiler. Ama bir şartla, uykuya dalar dalmaz onu kendi yatağına geri götürmeye karar verdiler. Değişmeli olarak onu yatağına geri götürme görevini üstlendiler ve bu yöntem işe yaradı. Çünkü Buse artık eskisi kadar sık yataklarına gelmiyor ve huysuzluk yapmıyor.
Çocuklar okula gidecek yaşa geldiklerinde böyle vakalar daha az yaşanıyor. Kendi yatak odaları onlara daha heyecan verici geliyor ve kendi özgür alanları olduğu için burada daha mutlu oluyorlar. Ama yine de arada bir yatağınıza gelebiliyorlar. Çoğu zaman da kabus gördüklerinde.
Uzmanlar bu konuda uyarıyor: "Kabus görmüş olan çocuklar kesinlikle kendi yatağına gönderilmemeli. Çünkü daha büyük olan çocukların da şefkate ihtiyaçları var." Çocuk odası, ev müsait ise ebeveynlerin yatak odasına yakın olmalı. Daha küçük çocuklar için kapıların hafif aralık bırakılması da rahatlatıcı olabilir. Mümkün olduğunca sakin ve huzurlu bir ortam yaratmaya çalışın. Bazı durumlarda çocuğun geceleri uyanması, sadece her şeyin yolunda olup olmadığını kontrol etmek için geliştirdiği bir rituel de olabilir. Zamanla geceleri her şeyin yolunda olduğunu gördükçe daha az uyanmaya başlayacaktır.
Çocukların yatağa gelme alışkanlıklarını değiştirmek için deneyebileceğiniz bir başka yöntem de; onlarla bir günü kararlaştırıp sadece o gün onları yatağınıza almak. Yine de ara sıra bu kuralı bozabilirler, ama zamanla her şey yoluna girecek ve bir düzene oturacaktır.
Uzmanlar cevaplandırıyor
1- Çocuklar hangi yaşta ayrı bir yatakta yatmalı?
Aslında en başından ayrı bir yatakta yatmaya alışmalılar. Bunun dışında en geç 3 - 4 yaşından sonra odalar ayrılmalı. Elbette burada da istisnalar var. Anneler geceleri çocuklarını emzirmek için yataklarına aldıktan sonra uyuyakalabilirler. Bu da büyük bir sorun değil. Tabii uyanır uyanmaz miniği derhal kendi yatağına götürmek koşulu ile. Daha büyük yaştaki çocuklar ara sıra anne - babalarına geldiklerinde orada uyumaları sorun yaratmaz. Ama burada da yine aynı kural geçerli: Uyuduktan sonra onları kendi yataklarına götürmek.
2- Bir çocuk için kendi yatağında yatmayı öğrenmek neden önemli?
Minikler bu davranışla kendi ayakları üzerinde durmayı öğreniyorlar. Bu gelişmeleri için önemli bir adım. Korunmaya ihtiyaçları olduğu inkar edilemez bir gerçek, ama sadece bu nedenle onları kendinize bağımlı kılmak doğru değil. Ayrıca yatağa eşinizin değil de çocuğunuzun hakim olması ilişkinizi de bozar. Birçok ilişki bu sebepten dolayı sarsılıyor.
3- Geceleri uyanmalarını önlemek için ne yapılabilir?
Onlara hemen neden sizin yatağınızı tercih ettiklerini sorun. Cevap eğer "Senin yorganın daha güzel" gibi bahaneler olursa, hemen ona da aynısını temin etmeye çalışın. Daha büyük çocuklar için korktuklarında yakabilecekleri bir gece lambası yardımcı olabilir. Böylece her şeyin yolunda olduğunu görüp rahatça tekrar uyuyabilirler. Tabii buna alışmaları gerekiyor.

Anne karnındaki bebeğe yakın takip

Anne karnındaki bebeğe yakın takip
13.04.2005 12:30 - Bu haber 444 kişi, Mynet Haber bugün 371.070 kişi tarafından okundu
İSTANBUL (İHA) - Hamileliğin son zamanlarında ve doğum sırasında anne karnındaki bebeğin sağlığı büyük önem taşıyor. Pek çok teknolojik yöntem olmasına rağmen elde edilen bulgular bazen yetersiz kalabiliyor. En son yöntem olan 'Fetal Monitorizasyon'la, anne karnındaki bebeklerin sağlık halinin değerlendirilmesi veya takip edilmesi artık daha kolay. Bu yöntemle amaç, bebeklerin rahim içinde yeterli oksijene sahip olduklarını göstermek ve "hipoksi" veya "asfiksi" olarak adlandırılan yetersiz oksijenlenmeyi erkenden tespit edip bebek üzerindeki yakın ve uzak dönem risklerini en aza indirgemek.
Acıbadem Hastanesi Kadıköy Kadın Hastalıkları ve Doğum Uzmanı, Yüksek Riskli Gebelikler Klinik Sorumlusu Doç. Dr. Arda Lembet, yaptığı açıklamada, 'Eksternal (dışarıdan) ve Internal (içeriden) Monitorizasyon' olarak iki türlü bebek sağlığı takip sistemi bulunduğunu belirterek, "Dışarıdan izlemle bebek kalp hareketleri ve rahmin kasılması (doğum ağrıları) ancak dolaylı olarak, yani dışarıdan annenin karnına yerleştirilen cihazlarla takip edilebilmektedir. Bu yöntemin alternatifi, bizim de Acıbadem Hastanesi Yüksek Riskli Gebelikler Servisi ve Doğum Bölümü'nde uygulamaya başladığımız, farklı aşamalardan oluşan internal izlem veya doğrudan doğum izlem ve takip yöntemidir" dedi .

Bebeğin çabuk yorulmasına dikkat

Uzmanlar, Türkiye'de her yıl 12 bin bebeğin kalp hastası olarak doğduğunu belirterek, "Bazı kalp ameliyatlarının yapılması zamanla sınırlı oluyor. Bebeğinizin çabuk yorulup, morarması ve gelişme geriliği yaşaması kalp hastalığının belirtisi olabilir" dedi.

Pediatri Kalp Cerrahisi Uzmanı Doç. Dr. Ahmet Ş. Mercan, çocuk kalp sağlığı hakkında aileleri uyardı.

Türkiye'de 12 bin bebeğin kalp hastası olarak doğduğunu anlatan Mercan, "Çocuk kalp ameliyatlarının yapıldığı merkez sayısının az olmasından dolayı, bu bebeklerden sadece 2 bini ameliyat şansını elde edebiliyor. Her doğan bebek doğduğu anda rutin olarak bir çocuk doktoru tarafından muayene edilmelidir. Bazı kalp ameliyatlarının yapılabilmesi zamanla sınırlıdır. O yüzden aile hastalığı geç fark ederse, bebek gereken kalp ameliyatını olamayacağı için ya kısa süre sonra hayatını kaybedecek veya ideal olmayan başka bir ameliyat yapılmak zorunda kalacak ve yaşadığı süre

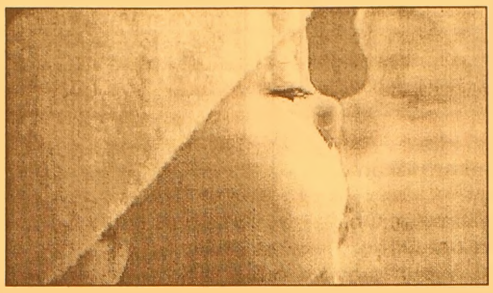

boyunca bunun sıkıntısını çekecektir. Doğduğu anda çocuk doktoru tarafından muayene edilemeyen çocukların da muhakkak uygun bir zamanda muayene ettirilmeleri gerekir. Çünkü birçok kalp hastalığı yıllar boyu hiçbir belirti vermeden durabilir" dedi.

Doç. Dr. Ahmet Mercan, Türkiye'de çocuk kalp hastalıkları ile ilgili genel bir bilgi bankası bulunmadığını ifade ederek, "Bununla beraber, çocuk kalp ameliyatlarının çok yapıldığı kliniklerde görülen anomalilerden en sık rastlananı, halk arasında 'kalbin delik olması' diye tarif edilen, kulakçıklar ve karıncıklar arasındaki deliktir. Bununla beraber akciğere giden damar darlıkları, akciğere ve vücuda giden damarların tersten çıkması, kalpte delikle beraber akciğere giden damarın dar veya tam tıkalı olması gibi sorunlar sık görülür" diye konuştu.

Çocuklarda ve bebeklerde ameliyat için yaş ve ağırlık gibi bir sınırlama olmadığını kaydeden Mercan, "İhtiyacı olan yeni doğan bebeklerde doğduğu saat bile ameliyat yapılabilir. Hatta, 500-600 gramlık prematüre (erken doğmuş) bebeklere bile ameliyat yapılabilir. Bazı kliniklerin ameliyat için "Çocuk 5 kilogram olsun da ondan sonra ameliyata alalım" demeleri, kliniklerin çocuk ameliyatlarındaki tecrübesizliğinden kaynaklanmaktadır ve ameliyat için bekleyen bebekleri hayati tehlike içinde bırakmaktadır. Bir bebeğin kalp hastası olduğundan şüphelenilmesi, ilk olarak bebeğin annesini veya biberonu iyi emmemesi ile kendini gösterir. Bebek çabuk yorulur, morarması olabilir. Daha sonraki aylarda ise, gelişme geriliği, kilo alamama ile aileyi şüphelendirir. Kalple ilgili her sorun için belirtiler farklı olmasına rağmen, ileri safhalarda bayılma nöbetleri, morarmada artma, düşkünlük, efor kapasitesinde azalma görülebilecek bulgulardır" açıklamasında bulundu.

TUTKU SİNEMASI'NDA BU HAFTA
KINSEY - BEBEK (SEEDOF CHUCKY)
Rez. Tel : 513 64 06

ATLAS SİNEMASI'NDA BU HAFTA
ÖLÜM PROVASI - ROBOTLAR
Rez. Tel : 512 03 46

GEMLİK REHBERİ

GEREKLİ TELEFONLAR	
İtfaiye	110
Polis İmdat	155
Jandarma İmdat	156
Jandarma K.	513 10 55
Polis Karakolu	513 18 79
Gar. Kom.	513 12 06
KAYMAKAMLIK	
Kaymakamlık	513 10 51
C.Savcılığı	513 10 53
C.Savcı Yrd.	513 29 54
Emniyet Müd.	513 10 28
ULAŞIM	
METRO	513 12 12
Aydın Turizm	513 20 77
Süzer Turizm	512 10 72
Kanberoğlu-Esadaş	514 45 49
Anytur	514 47 71
HASTANELER	
Devlet Hastanesi	513 92 00
SSK Hastanesi	513 23 29
Mer.Sağ.Ocağı	513 10 68
TAKSİLER	
Körfez Taksi	513 18 21
Çınar Taksi	513 24 67
Güven Taksi	513 32 40
Gemlik Taksi	513 23 24
Manastır Taksi	514 35 50

RESMİ DAİRELER	
TEK Arıza	513 20 66
TEK İşletme	513 45 03
Statyum	514 00 95
Orm.Böl.Şef.	513 12 86
Milli Eğt. Md.	513 11 74
Halk Kütüphane	513 13 53
Askerlik Şb.	513 10 57
Karayolları	513 13 08
Liman Baş.	513 11 33
Mal Müd.	513 10 95
Nüfus Md.	513 37 42
Özel İd. Md.	513 15 07
Tapu Sicl. Müd.	513 14 14
Müftülük	513 13 64
Gümrük Md.	524 85 86
Tekel Md.	513 10 42
Ver. Dairesi Md.	513 10 92
İlçe Tarım Müd.	513 11 86
İlçe Seç. Md.	513 77 77
Halk Eğitim Müd.	513 18 46
BELEDİYE	
Santral	513 45 21 -23
Başkanlık	513 45 20
Zabıta	513 24 32
Otobüs İşlet.	513 45 21-122
Su İşlet.	513 45 21 - 115
İtfaiye	513 23 25
Muhasebe Md.	513 45 21 -182
Yazı İşl. Md.	513 45 21 -111
Su Arıza	Yalnız 185

DENİZ OTOBÜSÜ	
Bursa	256 77 84
Mudanya	544 30 60
Yenikapı	(212) 516 12 12
Yalova	(226) 811 13 23
İDO İmam Aslan Dinlenme Tes.	513 23 94
VAPUR - FERİBOT	
Yalova	(226) 814 10 20
Topçular	(226) 363 43 19
Eskihisar	(262) 655 60 31
OTOBÜS	
Şehirlerarası	261 54 00
Otobüs Terminali	(18 Hat)
TÜP DAĞITICILARI	
Aygaz	513 12 95
Tekgaz	513 16 37
Ocakgaz	513 16 37
Ergaz	513 88 43
İpragaz	513 22 59
Habaşgaz	513 45 46
Yeni Likitgaz	513 65 00
BP Gaz	514 59 81
Bütünler Likitgaz	513 80 00
Akçagaz	514 88 70
Totalgaz	514 17 00
AKCAN PETROL	513 10 79
YERLİYURTLAR PETROL	513 30 33
TUNCAY OTO GAZ	513 14 25

NÖBETÇİ ECZANE

14 NİSAN PERŞEMBE
MURAT ECZANESİ
İstiklal Cad. No: 82
Tel: 514 37 63

GEMLİK Körfez GÜNLÜK SİYASİ GAZETE

YEREL SÜRELİ YAYIN
YIL : 32 SAYI : 2106
FİYATI : 0.25 YTL. (KDV Dahil)
Sahibi : Kadri GÜLER
Sorumlu Yazı İşleri Müdürü : Serap GÜLER
Haber Müdürü : Seyfettin ŞEKERSÖZ
İstiklal Cad. Bora Sok. No:3/B
Tel : 513 96 83 Fax : 513 35 95 GEMLİK
Yönetim ve Basım Yeri : KÖRFEZ OFSET
Matbaacılık-Yayıncılık-Reklamcılık Tesisi
İstiklal Cad. Bora Sok. No:3/B GEMLİK
(Dini bayram Günleri ve Pazar günleri yayınlanmaz)

Altın kelebek sahibini buldu

Bu yıl 32'incisi yapılan ödül törenine, sanat, iş ve basın dünyasından yaklaşık 2 bin davetli katıldı.
"32. Altın Kelebek TV Yıldızları Yarışması"nda ödül kazananlar şunlar:
En iyi kadın sunucu; Ebru Akel
En iyi erkek sunucu; Cem Davran
En iyi kadın haber sunucusu; Sonay Dikkaya
En iyi erkek haber sunucusu; Ali Kırca
En iyi haber programı; Teke Tek
En iyi yerli dizi; Yabancı Damat
En iyi kadın oyuncu; Sanem Çelik
En iyi erkek oyuncu; Özcan Deniz
En iyi komedi dizisi; Avrupa Yakası
En iyi kadın komedi oyuncusu; Gülse Birsel
En iyi erkek komedi oyuncusu; Ata Demirer
En iyi yarışma programı; Miras
En iyi talk show; Beyaz Show
En iyi spor programı; 90 Dakika
En iyi magazin programı; Özel Hat
En iyi kültür-sanat programı; Karalama Defteri En iyi Türk Halk Müziği kadın solist; Rojin
En iyi Türk Halk Müziği erkek solist; Yavuz Bingöl
En iyi Türk Pop Müziği kadın solist; Sezen Aksu
En iyi Türk Pop Müziği erkek solist; Kayahan
En iyi fantezi müzik kadın solist; Sibel Can
En iyi fantezi müzik erkek solist; Mahsun Kırmızıgül
En iyi müzik grubu; Mor ve Ötesi
En iyi çıkış yapan grup; Manga
En iyi çıkış yapan kadın solist; Gülşen
En iyi çıkış yapan erkek solist; Yalın

En iyi kadın oyuncu Sanem Çelik seçildi

En iyi klip; İsyankar/Hakan Yonat
Yılın şarkısı; Of Of/Nazan Öncel
Yılın TV olayı; Gelinim Olur musun ve Size Anne Diyebilir miyim.
Ayrıca, "Çemberimde Gül Oya" dizisi "senaryo", "Sihirli Annem" dizisi "efekt", "Kokpit" programı "sektör" dallarında Jüri Özel Ödülü'ne değer görüldü.
"Türk Sanat Müziği'ne Destek Yılı Özel Ödülleri" ise Müzeyyen Senar, Muazzez Abacı, Emel Sayın, Safiye Soyman, Adnan Şenses ve Ahmet Özhan'a sunuldu.

Dikkat! Hava soğuyacak

Yaz gibi bahar havası yerini yağışlı ve soğuk havaya bırakıyor. Yazdan kalma günler yerini yağışlı havaya bırakıyor. Hava sıcaklığı, yarın tüm yurtta hissedilir derecede (5-7 derece) azalarak, mevsim normalleri civarında seyredecek.
Güney Ege'de özellikle Aydın ve Muğla'da yarın kuvvetli rüzgarla birlikte etkili yağış görüleceği bildirildi.
Devlet Meteoroloji İşleri Genel Müdürlüğü'nden yapılan "Meteorolojik uyarıya" göre, bu gece Ege kıyılarında başlayacak yağışlar, yarın Güney Ege'de etkili olacak. Özellikle Aydın ve Muğla'da kuvvetli rüzgarla birlikte etkili sağanak ve gök gürültülü sağanak yağış bekleniyor. Güney Ege'de beklenen etkili yağış nedeniyle ilgililerin ve vatandaşların tedbirli olmaları gerekiyor.
Bu arada yarın ve 15 Nisan Cuma günü Marmara, Ege, Batı Akdeniz, İç Anadolu'nun kuzeybatısı ve Batı Karadeniz'de, öğleden sonra da Doğu Anadolu'nun kuzey ve doğusu ile Güneydoğu Anadolu'nun doğusunda "mevsime uygun kısa süreli lokal sağanak yağışlar" görülecek.
Halen yurdun büyük bir bölümünde mevsim normallerinin üzerinde seyreden hava sıcaklığı da yarın tüm yurtta, Cuma günü ise Doğu kesimlerde hissedilir derecede (5-7 derece) azalarak, mevsim normalleri civarında seyredecek.

Partimizin 2. Olağan Kongresine Bizzat Katılarak, Çelenk Gönderen, Telgraf Çeken

* Kurşunlu Belediye Başkanı, Bayram DEMİR
* Küçükkumla Belediye Başkanı, Eşref GÜRE
* Umurbey Belediye Başkanı, Fatih Mehmet GÜLER
* AKP İlçe Başkanı Enver ŞAHİN ve Yönetimi
* CHP İlçe Başkanı Erdem AKYÜREK ve Yönetimi
* DYP İlçe Başkanı Faruk GÜZEL ve Yönetimi
* MHP İlçe Başkanı Mehmet KAYAOĞLU ve Yönetimi
* ANAP İlçe Başkanı Ferhat KURT ve Yönetimi
* DSP İlçe Yönetimi
* Muhtarlar Dernek Başkanı, İdris KURT
* Eşref Dinçer Mahalle Muhtarı, M. Eşref ŞENER
* Osmaniye Mahallesi Muhtarı, Nevres ATALAR
* Kayhan Mahallesi Muhtarı, Şükrü BEKİ
* Demirsubaşı Mah. Muhtarı, Necmettin ŞANLI
* Ata Mahallesi Muhtarı, Nizamettin ÖZKUL
* Orhaniye Mahallesi Muhtarı, Arif VURAL
* Güvenli Köyü Muhtarı, İbrahim DURAN
* Fevziye Köyü Muhtarı, İbrahim ÖZDEMİR
* Katırlı Köyü Muhtarı, İbrahim KÖSE
* MHP Belediye Meclis Üyesi, Osman DOĞAN
* Ülkü Ocakları İlçe Başkanı Osman DURDU
* Erzurumlular Kül. ve Day. Der. Bşk. Kadir ÖZAYDIN ve Yön.
* Giresunlular Kül. ve Day. Der. Bşk. Dursun YİĞİT ve Yön.
* İşçi Emeklileri Dernek Yönetimi
* Balıkçılar Derneği Başkanı, Hüseyin DALAREL
* Eğitim Bir-Sen Şube Bşk. Şükrü SUBAŞI ve Yönetimi
* Türk Eğitim-Sen Şube Bşk. Şakir EKER ve Yönetimi
* Özel Şifa Polikliniği
* Özbir Zeytincilik Yön. Kurl. Bşk. Emrullah Özaydın'a
* Basın Mensuplarına

Ayrıca Kongremizde Görev Yapan; İlçe Seçim Kuruluna, Emniyet Teşkilatımıza, Bizleri Yalnız Bırakmayan Çok Kıymetli Gemlik Halkımıza En içten Dileklerimizle , Şükranlarımızı Arz Eder, Saygılarımızı Sunarız.

Recep AYGÜN
Saadet Partisi Gemlik İlçe Başkanı

CHP Bursa Milletvekili Kemal Demirel Karacaali Köyü elektrik sorununu Bakan'a sordu

Unakıtan:'Elektrik şebekesi yenilenecek'

Cumhuriyet Halk Partisi'nin en çok soru önergesi veren milletvekillerinden Kemal Demirel, bu kez de Karacaali Köyü'nün elektrik şebekesinin ne zaman yenileneceğini Maliye Bakanına sordu. Bakan Kemal Unakıtan, şebekenin yenileneceğini söyledi. Haberi sayfa 5'de

GEMLİK'İN İLK GÜNLÜK GAZETESİ

GEMLİK Körfez

TARAFSIZ SİYASİ GAZETE

15 Nisan 2005 Cuma gemlikkorfez@gmail.com 25 YKr. (250.000 TL.)

Tüzmen bugün ilçemizde

Devlet Bakanı Kürşad Tüzmen, bugün BTSO da gerçekleşecek olan "Türkiye Kazakistan Ticari İlişkileri" konulu toplantı için Bursa'ya gelecek. Bakan Tüzmen, Serbest Bölgede bulunan Gemlik Gümrük Müdürlüğü hizmet binasında yapılan, kapasite ve hacmiyle Türkiye'nin en büyük Gemlik Gümrük Labratuvarını hizmete açacak.

Katlı otoparkın altına taşınan işyerlerinden bazılarının da mağduriyeti gideriliyor

İşyerlerine yağmur sızması önleniyor

Katlı Otopark altına taşınan Kapalı Çarşı esnafından bazıların işyerlerine sızan su akıntısı, Belediye tarafından önlenmeye başlandı. Esnaf, gazetemizde çıkan haberden sonra Belediyenin harekete geçtiğini söyledi.

Belediye Kapalı Çarşısının boşaltılmasından sonra yeni işyerlerine taşınan esnafın işyerlerine girer girmez sorunları da başlamıştı.
Bazı işyerlerine üst kattan su sızması, esnafı zor durumda bırakmıştı. Gazetemizde konunun haber yapılmasından sonra, Belediye kolları sıvadı ve sızıntıyı giderecek önlemleri aldı.
Seyfettin ŞEKERSÖZ'ün haberi 3'de

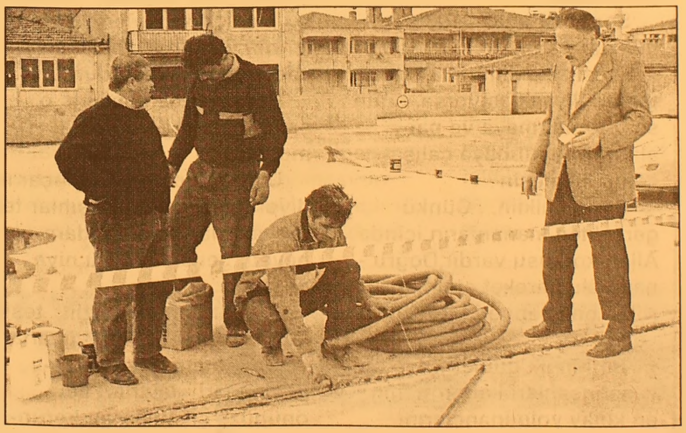

Katlı Otopark üzerinde bulunan deprem genleşme kanallarından alttaki işyerlerine sızan suyu önlemek için dün Belediyece çalışma başlatıldı.

Güne Bakış

Kadri GÜLER
kadri_guler@hotmail.com

Doğalgaz başlıyor

Doğalgazın Gemlik'e getirilmesi için uzun yıllar uğraşıldı.

Eski Başkanlardan Hakkı Çakır döneminde, Umurbey sırtlarından çevremizdeki Borusan ve Azot Fabrikalarına doğalgaz getirildi. Çevrim istasyonu kuruldu.

Hatta buradan Sunğipek Fabrikasına kadar gaz geldi.

Hani derler ya, burnumuzun ucuna kadar geldi. Ama, biz konutlarımıza alamadık.

Gazın yetersiz olduğu söylendi.

Şehir şebekesinin fizibilitesi sonucu maliyeti kurtarmayacağı bildirildi.

Nurettin Avcı döneminde ise, bu konuda şirket bile kuruldu.

Yabancı ortak arandı.. Ama olmadı.

BOTAŞ'ın tekelinde olan doğalgaz, İMF'nin diretmesi sonucu özelleştirme kapsamına alınınca, Gemlik'in önü açıldı.

Bildiğiniz gibi doğalgaz, geçtiğimiz yıl Nisan aylarında özelleşti.

Anadolu Doğalgaz Dağıtım A.Ş. adlı bir firma, Gemlik doğalgazını getirme ve satma yetkisini Enerji Dağıtım Yüksek Kurulundan ihale ile aldı.

Çalışmalar tamamlandı. GEMDAŞ adlı belediye ortaklı bir de şirket kuruldu.

GEMDAŞ doğalgazı getirmek için kazılara başladı. Eğer verilen sözler tutulursa bu kış ilçemizin büyük bir bölümüne gaz verilecek.

Ne diyelim. Allah razı olsun.

Faruk Güzel yerel basına yemek veriyor

Doğru Yol Partisi İlçe Başkanı Faruk Güzel yarın akşam saat 20.oo de Milton Restaurant'ta Gemlikli gazeteci lerle yemekte biraraya geliyor. Haberi sayfa 5'de

Faruk Güzel

Doğalgaz için yarın tören yapılacak

Belediye Başkanı Mehmet Turgut, ilçemize doğal gazı getirecek çelik boru hattının döşenmeye başlanması nedeniyle yarın tören düzenliyor. Haberi 3'de

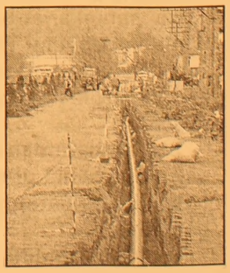

Körfez
GÜNLÜK SİYASİ GAZETE

Haftada Bir

Diş Hekimi Özcan VURAL
ozcanvural1933@hotmail.com

Yeşil Holdingler !

Televizyonlar da seyrediyor, gazeteler de seyrediyorsunuz.. Halkım, benim her şeye inanan dinden - imandan bahsedince elindekini avucundakini veren benim iyi niyetli halkım bir defa daha kandırılıyor.

Hem de önünde namaz kılan, din - iman gösterileri yapan, doğru söyleyenleri cehenneme gönderen dindaş geçinen kardeşleri tarafından soyuldu.

Bu ne ilktir, ne de son olacaktır...

Bir yeşil sermaye holdingi daha battı..

Saf insanların şimdilik bilinen tamtamına 400 trilyonunu dolandırdılar...!

Daha çok Konya'dan dünyaya açılan din - iman yüklü yeşil sermayenin bir kolu Endüstri Holding, "Faiz haramdır" size " faizsiz kazanç" vereceğiz yalanı üzerine kurulu bu Holding çoğu Almanyalı işçilerimizi kandırarak trilyonları iç ederek battı. Uçtu.. uçtu... !

Holding iman ile kuruldu.

Zikir ve ibadet ile yürütüldü..

Sonunda uçtu... Paralar - marklar uçtu...

Birisi size din - iman gösterileri ile yaklaşıyorsa, onun sizi kandırmaya ve paralarınızı uçurmaya çalışacağını bilmesin

Garip halkım... Çünkü gerçekten inananların içinde Allah korkusu vardır.Doğru - namuslu hareket etsin ki Allah ona cennetin de yer versin.

Tarihin ilk günlerinden bu yana insanları kandırmanın en kolay yolu inançlarını kullanmaktır.

Bu sahtekarlar için saf insanların yüce duygularıyla yumuşamış, sevgiyle dolu yürekleri en kolay açılan kasalardır...

Bu sahtekarlar biliyorlar ki bunların denetimi Türkiye de zordur. Bunlara sözsöyleyenleri dinsizlikle - günahkarlıkla suçlarlar.

Sizi ağızlarından akan salyalarla hedef gösterir, saf halkımın paralarını yemeye çalışırlar..

Endüstri Holding maneviyat üzerine kurulmuş bir çok kuruluştan biriydi.

Yurd için de, yurd dışında bilhassa Almanya da işçilerimizi kandırarak emeklerini - paralarını - geleceklerini çaldılar.

Onlara hayali kuruluşlar - fabrikalar- iş yeri göstererek paralarını - marklarını topladılar.

Bu kuruluşun Genel müdürünün yalnız başına 250 milyon markı iç ettiği söyleniyor.

Ortaya bir adam çıktı hayali bir otomobil maketi ile gösteriler yaptı.

Siirt'teki hemşerilerine fabrikalar - üreteceği milyonlarca otomobilden bahsetti.

Büyük şatafatlı açılışlar yaptı.

Futbol takımları aldı Jetpa adını koydu.

Halkın gözlerini boyayarak o temiz halkımın parasını - cüzdanını - evini - tarlasını - emeğini - geleceğini aldı gitti.

Topladığı paraları yurd dışına kaçırarak kendine imparatorluklar kurdu - özel uçaklarla gezdi, yedi, keyfetti, hemde bu paraları verenlerin gözlerinin içine baka baka alay edercesine dolaştı durdu.

Paraları uçan halkım o şimdi nerelerde biliyormusun..?

Uçtu...Koca holding uçar mı diyorsanız, şeyhler - şıhlar tek tek uçarda, Holding idare heyeti genel müdürü niye uçmasın.

Bunlar dahada hızlı , teşkilatlı, gruplar halinde uçarlar.

Din- iman gösterileri - söylemleri - tavırları ile önünüze çıkanlardan korunmalısınız.

Bunlar paranızı evinizi - tarlanızı - emeğinizi - geleceğinizi hiç vicdanları sızlamadan alırlar , uçururlar.

Hatta OY ' larınızı da ..

Benim halkımda " Bebekleri leylekler getirir" masalı ile çocuklarını oyalayıp havaya bakar durur..

Bir yeşil Holding daha uçtu..

Allah bunlardan bizi korusun...!

Vicdanca

Vicdan KAYIR TOPAKTAŞ

Köylü uyanıyor mu!!!!

Duydunuz mu?

Köyleri kalkındırma gezileri...

Üstelik seçim de yok..

Kaymakam Mehmet Baygül, heyeti ile Gemlik'in üç köyü'ne 'köyleri kalkındırma gezisi' düzenliyor..

Vallahi haberi okuyunca, dudağım uçukladı!..

Helal..

Gazetelerin büyük yazarları diyor ya, 'Burası Türkiye'..

Buraları da Gemlik'in köyleri..

Sadece ben yaşasam şoku iyi..Kaymakam da şok yaşamış..

Kimsenin adını bile anımsamadıgı bu köylerde, köylülerin hiçbir talebi olmamış..

Yani elektrik direkleri , telefon dışında..

Topraklardaki kirlenme, gübre fiyatları, toprak işçisinde yaşanan erozyon ...Yok böyle sorunlar ..

Köylülerin tansiyonları da ölçülmüş.. Yüksek tansiyon hastası çoğunluktaymış..

Ben de haberin manşetini uduğumda, 'köyleri kalkındırma' gezisini düzenleyen Kaymakama dair, 'köylülerin şu sorunları var"; köylüler , "kaymakamdan ... istedi. " yazısını bulamadığımda şaşırdım. Herhalde haberin devamında vardır, diye umutlandım..

Nafile..

Köylüler rahat..

Ne yol sorunu var, ne eğitim, ne ekonomik sıkıntı..

Tıkırında...

Timur Selçuk diyor ya, 'ekonomi tıkırında..".

Kaymakam, İlçe Jandarma Komutanı , İlçe Milli Eğitim Müdürü, İlçe Tarım Müdürü, Özel İdare Müdürü, Sağlık Grup Başkanı ve bir sağlık görevlisi köylülerin sorunlarını dinlemeye hazır .. Köylülere yönelik başlatılan ekonomik yükselme çerçevesinde hayvancılık ve meyvecilik projelerini tanıtmak için başlatılan gezilerde ise sorun yok..

Jandarmalık olay yok..

Eğitimlik olay yok...

Tarımla ilgili bir talep yok..

İdari işlerle ilgili de yok..

Sağlık mı? Bir tek yüksek tansiyon sorunu çıkıyor..

Tek anlamadığım, Kaymakam'ın hiçbir sorunu olmayan köylülerin köylerini ekonomik yönden geliştirmek için çalıştırma başlatması..

Ne çalışması? YOKKİ..

Köylüler mutlu.. Konuklarını ağırladı..

Fevziye Köyü ..

Dağlık arazi.. Fasulye, hayvancılıkla ve oduncuklukla geçiniyorlar..

Fasulye bol olmalı..İstedikleri fiyata satıyorlar demek ki..Hayvancılık da öyle..En büyük sorun elektrik direkleri eskimiş..Yenilensin. . O kadar..

Kaymakam ne diyor?

'Amacımız devlet olarak ne yapabiliriz konusunda bilgi istiyoruz"

Fındıcak Köyü ...

Köyün geçim kaynağının sadece ormandan karşılandığını söyleyen muhtar Ali Yurt, bir vatandaşın hayvancılıkla uğraştığını söylüyor..

Sorun yok.. Köyde bir köylü hayvancılıkla uğraşıyor.. Süt ve yoğurt da tek el..

Bir de yol , telefon sorunu varmış..

Özetle..

Böyle köylerimiz de var.. Diyebilmek isterdim...Ama hayır.. Köylü bıkmış.. Gelenleri de konukseverliği ile ağırlıyor..

Seçimlerde arada bir devlet adamı , politikacılar gelir, vaatlerde bulunur, gider..

Köylüler uyanmış dostlar..

Uyanmışlar... Nasıl olsa, gelen bir şey yapmıyor, en iyisi susalım demişler..

Canlarım benim.. Köylüler uyanıyor...

Artık, kendilerini yormuyorlar ..

Kaymakam'a haksız etmeyelim.. Seçim yatırımı yok.. Kaymakam köylerini ziyaret ederek, 'ilki' yapmanın ve hizmet vermenin heyecanın da.. İyi de köylü kandırılmaktan bıkmış.. Ne bilsin ki, hizmet için devletin adamı köylerine konuk olmuş..

Ne yapalım kaymakam bey köylü bıktı.. Sizi de politikacılarla karıştırıyor olmalılar..

Hak verin..

Köylünün sorunu olmaz mı?

En önemli sorun tarım bitti!.. Daha ne olsun?

Kolay gele..

Katlı otoparkın altına taşınan işyerlerinden bazılarının da mağduriyeti gideriliyor

İşyerlerine yağmur sızması önleniyor

Katlı otopark altına taşınan Kapalı Çarşı esnafından bazıların işyerlerine sızan su akıntısı, Belediye tarafından önlenmeye başlandı. Esnaf, gazete mizde çıkan haberden sonra Belediyenin harekete geçtiğini söyledi.

Seyfettin Şekersöz

Katlı otopark'ın üst katından aşağıya akan yağmur sızmalarına önlen alınıyor.
Yeni Çarşı'dan taşınan bazı esnafın bulunduğu dükkanlarına kadar inen yağmur sularının rutubet ve hasar meydana getirmesinin ardından, Belediye ekipleri tarafından çözüm arayışlarına başlandı.
Binanın deprem genleşme boşluğu olan yerlerinden sızmaların saptarmasının ardından çalışmalara başlayan belediye ekipleri, ara kanalları temizleyerek su yalıtımlı malzeme döşemeye başladılar.
Gemlik Belediye Meclis Üyesi ve İnşaat Mühendisi Vedat Büyükgölcügezli nezaretinde sürdürülen çalışmalarda kullanılan malzemenin beton ile su arasında sızdırmazlığı önleyen iki bileşimli malzeme olduğu belirtildi.
Çalışmalar hakkında bilgi veren Büyükgölcügezli, kanalların tinerle temizlenmesinin ardından yapıştırıcı madde sürüldüğü, daha sonra ise rulo biçimindeki özel süngerin kanala yerleştirilerek üzerine HYPERSEAL 2K-F denilen yapıştırıcı dökülerek sızdırmanın önleneceğini söyledi.
Büyükgözcügezli, bu çalışmaların tamamlanmasından sonra alt katta bulunan işyerlerine su ve yağmur sızmasının mümkün olmayacağını, yine de yapılan işleri kontrol edeceklerini bildirdi.

İnşaat Mühendisi ve Belediye Meclis üyesi ve Vedat Büyükgözcügezli, Katlı Otopark üzerindeki deprem genleşme boşluklarından sızarak işyerlerinde akıntıya, rutubete neden olan boşlukları izalasyon maddeleriyle kapatılışını kontrol ederken görülüyor.

ESNAF MEMNUN

Katlı otoparktan işyerlerine sızan sular nedeniyle mağdur durumda kalan çarşı esnafı, Gazetemizde çıkan haberden sonra Belediyenin konuya eğildiğini ve kısa sürede çalışmala başlayarak sızıntıyı giderdikleri için yetkililere teşekkür ettiler.

Doğalgaz'a ilk boru için tören yarın

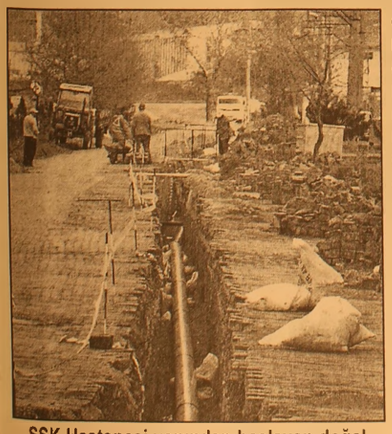

SSK Hastanesi yanından başlayan doğalgaz boru hattı kazım çalışmaları sürüyor.

GEMDAŞ (Gemlik Doğalgaz AŞ) tarafından başlatılan Doğalgaz çelik boru döşeme çalışmaları nedeniyle tören düzenlendi.
Eski SSK Hastanesi yanı dere boyunda yapılacak törenle döşenmeye başlanacak olan çelik borular, Manastır bölgesine kadar uzanacak.
Sunğipek işletmesi eski Karbon fabrikası yanında bulunan ve İşletmeye gelen Doğalgaz hattından ilçeye verilecek getirilecek olan hattın dere boyundan itibaren Hürriyet Caddesi, Çukurbahçe ve Kumla Caddesi üzerinden Manastır bölgesine uzanacağı bildirildi. Omurga konumunda olan bu hattın belirli yerlerinde kurulacak regülatörler vasıtasıyla mahallelerde bulunan cadde ve sokaklara dağıtımlarının yapılacağı öğrenildi.
İlçe halkının önümüzdeki kış aylarında yüzde 70'inin kullanımına hazır hale getirileceği Doğalgaz boru döşeme törenine Belediye Başkanı Mehmet Turgut, tüm Gemlik halkının davetli olduğunu açıkladı.

Mertçe

Sinan MERTOĞLU

Bravo

TBMM Başkanı sayın Bülert Arınç, Yunanistan'ın kara sularını 12 mile çıkarma gerişimini savaş hali sayan TBMM bildirisinin kaldırılması gerekir demiş.
Yunan'lılardan, Kıbrıs'lı Rum'lardan alkış ve bravo gani.
Biz de diyelim bravo!
Türk, Yunan dostluğunun koruyucusu Bravo sana...

Örnek eczanemiz oldu

Seyfettin ŞEKERSÖZ

Ahmet Dural Meydanı'nda bulunan Özer Eczanesi, SSK tarafından "Örnek Eczane" olarak onurlandırıldı.
Eczanelere ait özel siteden yapılan açıklamada, SSK ile anlaşmalı eczane olarak hastalara hizmet veren Özer Eczanesi'ne dün, internet aracılığıyla tebrik mesajı gönderildi.
SSK tarafından Gemlik'te faaliyet gösteren bir eczanenin Ornek Eczane olarak gösterilmesi vatandaşlar tarafından memnunlukla karşılandı.

SSK'nın eczanelere ait özel sitesinde A.Dural meydanındaki Özer Eczanesi örnek eczane olarak tanıplanıp, kutlandı.

Liseli gençler şiir gecesinde buluşuyor

Seyfettin ŞEKERSÖZ

Gemlik Lisesi Kültür ve Edebiyat Kulübü tarafından Şiir Gecesi düzenlendi.
15 Nisan Cuma günü saat 21.00 de Belediye Kültür Merkezi'nde yapılacak Şiir Gecesi'nde öğrenciler ünlü şairlerin eseri 25 şiiri seslendirecekler.
"İçinizde olmayan şiiri başka hiçbir yerde bulamazsınız" sloganıyla düzenlenen şiir gecesinde izleyenler unutamayacakları akşam yaşayacaklar.

ADD'nin örgüt içi eğitim çalışması Mersin'de yapıldı

Seyfettin ŞEKERSÖZ

Atatürkçü Düşünce Derneği Genel Merkezi'nin düzenlediği Örgüt içi Eğitim Çalışması Mersin'de yapıldı.
7-10 Nisan 2005 tarihleri arasında yapılan çalışmaya Mersin ADD Şubesinin ev sahipliği yaptığını bildiren Gemlik ADD Başkanı Mehmet Kızılkaya, bu çalışmaya çok sayıda şube yöneticisinin katıldığını söyledi, Kızılkaya, çalışmalarda örgütsel kaynaşmanın amaçlandığına dikkat çekerek, bilgi alışverişi ve örgütsel sorunların da tartışıldığını söyledi.
Mersin'deki çalışmalarda, dünyadaki ve ülkemizdeki toplumsal, ekonomik, siyasal gelişmelerin değerlendirilip derneğin bu konudaki görüş ve yaklaşımlarının netleştirildiğini söyleyen Kızılkaya, seminerin son gününde ise yapılan çalışmaların değerlendirilerek kamu oyuna bir sonuç bildirgesi olarak açıklandığını söyledi.
Gemlik ADD Başkanı Mehmet Kızılkaya, sonuç bildirgesinde özet olarak; "ADD Türkiye'nin yeniden Kemalist Devrim'in ilkelerine bütünüyle ve dört elle sarılarak kendi geleceğini ve hatta bölgesi ve dünyanın barış ve istikrarını sağlamasında yaşamsal bir tarihsel görevle karşı karşıyadır.
ADD, ulusumuzun tüm yurtsever, tam bağımsızlıkçı, anti-emperyalist kesimlerini Ulusal Birlik çatısı altında toplanmaya çağırmaktadır. Türkiye, 20. yüzyıl başında olduğu gibi, küreselleştirmeye yem olmamak için, direnişi küreselleştirecek bir küresel barış hareketine öncülük etme özgörevi ile yüzyüzedir.
ADD. Anadolu ve Rumeli Müdafaa-ı Hukuk Dernekleri geleneğini omuzlamaya hazırdır. Tüm ulusumuzu, bu ortak varolma ideali ve hukukumuzu savunma giderek yaşama savaşımına katılmaya çağırıyoruz" sözlerinin yer aldığını söyledi.
Mehmet Kızılkaya, "Gemlik Atatürkçü Düşünce Derneği olarak tüm halkımızın ülkemizin önünde duran bu sorunlara duyarlı olmasını istiyoruz. Ulusal bilinç içinde Atatürk ilkelerinden Kemalizmden sapmadan, Kuva-i Milliye ruhuyla sorunlarımızı çözeceğimize inanıyoruz" dedi.

SATILIK
- Umurbey'de yol kenarında 12 dönüm tarla
- Eski devlet hastanesi karşısı 2250m² imarlı satılık arsa
Müraccaat Tel: 513 96 83

SATILIK VİLLA
Umurbey Polatkan Caddesi'nde restore edilmiş, kullanıma hazır
2 katlı, bahçeli, kat kaloriferli
Sahibinden Satılık
LÜKS VİLLA
Tel : 513 96 83

ABONE OLDUNUZ MU?
Körfez GÜNLÜK SIYASI GAZETE
OKUYUN - OKUTUN
ABONE OLUN

DEVREN SATILIK
Devren Satılık
Mobilya Dükkanı
Tel: (0.224) 512 27 21
GSM : (0.537) 478 87 05

CHP Bursa Milletvekili Kemal Demirel, Karacaali Köyü elektrik sorununu bakana sordu.

Unakıtan: 'Elektrik şebekesi yenilenecek'

Seyfettin ŞEKERSÖZ

CHP Bursa Milletvekili Kemal Demirel'in Karacaali Köyü elektrik şebekesinin yenilenmesi konusunda TBMM Özelleştirme Daire Başkanlığına verdiği soru önergesini Maliye Bakanı Kemal Unakıtan cevapladı. Bölgede sıkça yaşanan elektrik kesintileri ile voltaj düşüklüğünün halkın kullandığı elektronik aletlerde arızalar meydana getirdiğini belirten Demirel, şebekenin 60'lı yılların sonunda yapıldığına işaret ederek, "eskidiğini, bu nedenle yeni şebekenin yapılması" gerektiğini öne sürmüştü. Eskiyen elektrik şebekesinin içler acısı olduğuna da dikkat çeken Kemal Demirel, köylünün çalışmalarının da aksadığını ve öncelikli olarak önlem alınmasını istemişti. Kemal Demirel, Karacaali Köyünün eskiyen elektrik şebekesi için sor-

Kemal DEMİREL

duğu "Gemlik ilçesine bağlı Karacaali Köyündeki elektrik kesintilerinin gide rilmesi ile ilgili olarak neler yapmayı planlıyorsunuz? Karacaali Köyünde elektrik voltajında meydana gelen ani değişikliklerin önlenmesi için neler yapmayı planlıyorsunuz? Karacaali Köyündeki elektrik hatlarının bakımı ve yenilenmesi ne zaman yapılacaktır?" soruların Maliye Bakanı Kemal Unakıtan'dan cevap geldi. Türkiye Elektrik Dağıtım A.Ş. (TEDAŞ) Genel Müdürlüğü'ne sorularak verilen cevap şöyle: "Karacaali Köyü 1970'li yılların başında enerjilendirilmiştir. Elektrik şebekesindeki sorunlar bugüne kadar işletme bakım işleri çerçevesinde kısmen giderilmeye çalışılmıştır. Karacaali Köyü elektrik şebekesinin yenilenmesine ilişkin proje çalışmaları halen Bursa Müessesesi bünyesinde devam etmektedir. Proje çalışmasının tamamlanmasını müteakip köy şebekesinin yenilenmesi için tesis ihalesi en kısa sürede yapılacaktır. Tesis ihalesi yapılıncaya kadar elektrik hatlarının bakımı gözden geçirilecektir.

PIRELLI'DE KAMPANYA

KAMPANYAMIZ STOKLARLA SINIRLIDIR

4 AL 3 ÖDE

ÖZKAYA OTOMOTİV

PIRELLI

GEMLİK BAYİİ

Körfez Baytaş Sitesi altı GEMLİK

Tel : (0.224) 513 73 93 Fax : 514 40 44

Faruk Güzel, yerel basına yemek veriyor

Doğruyol Partisi İlçe Başkanı Faruk Güzel, yarın akşam Gemlik'li gazetecilere yemek veriyor. Doğruyol Partisi basın sözcüsü Mustafa Margılıç ilçemizde yayınlanan yerel gazetelerin sahipleri, yazarları ve haber müdürlerini arayarak, ilçe başkanı Faruk Güzel'in Milton 2 restaurantta akşam yemeğinde buluşmakistegini bildirdi.

SAHİBİNDEN SATILIK OTO

1996 Model Ford Escort CLX 1.6
Metalik Gri - Hidrolik Direksiyon -
Çelik Jant - Ön camlar otomatik
0.535. 378 18 00

BBC: Türkiye, Amerika'ya meydan okudu

İngiliz BBC televizyonu, Cumhurbaşkanı Ahmet Necdet Sezer'in Suriye ziyaretini meydan okuma olarak değerlendirdi. BBC'nin haberinde, Cumhurbaşkanı Sezer'in iki taraflı güçlü ilişkiler için 2 günlük ziyaretine başladığı ve Sezer'in, gitmeden önce, bu görüşmelerin, iki taraf arasındaki barışa faydalı olmasını umut ettiği belirtildi. Ayrıca, Suriye'nin Lübnan'daki askerlerini çekmesi için, Amerika'nın Ankara'yı uluslararası baskıya katmak istediği, Türkiye'nin de, Suriye'nin Lübnan'dan geri çekilmesini istediği, ancak, bölgesel anlaşmazlıkları çözmede, iyi komşuluk ilişkilerine güvendiği yorumuna yer verildi. Türk-Amerikan ilişkilerinin Irak'taki değişiklikler ve bu ziyaretle soğuklaştığına dikkat çekilen yazıda, Ankara'daki Amerikan Büyükelçisi'nin Şam ziyareti nedeniyle uyarı niteliğindeki açıklaması ile Türkiye'yi uyardığı belirtildi.

Almanya'da radikal dincilere karşı operasyon

Almanya'da radikal dincilere karşı ülke çapında operasyonlar düzenlendi. Münih polisi ve savcılık tarafından düzenlenen operasyonlarda, radikal dincilere ait çok sayıda ev ve şirket bürosunun yanı sıra camilerin de arandığı bildirildi.
Polis ve savcılık, operasyonların, radikal dincilerle ilişkileri bulunduğu tahmin edilen ve kara para aklamakla vergi kaçırmaktan suçlu 2 kişinin verdiği ifadeler doğrultusunda yapıldığını açıkladı. Operasyonlar kapsamında 28 yerde arama yapıldığını belirten polis, operasyonların bazı komşu ülkelerde de yürütüldüğünü kaydetti.

Molivyatis'in ziyareti komşuyu böldü

Yunanistan Hükümet Sözcüsü Teodoros Rusopulos, Dışişleri Bakanı Petros Molivyatis'in "Ankara ziyaretini mükemmel bir biçimde tamamladığını" söyledi. Rusopulos yaptığı basın toplantısında, Molivyatis'in Ankara ziyareti ve Ege'deki gelişmelere ilişkin soruları yanıtladı. Gazetecilerin, Molivyatis'in Ege'deki gelişmeler üzerine Ankara'dan ayrılmayarak görüşmeleri sürdürme kararıyla ilgili soruları üzerine Rusopulos, "Molivyatis'in bu yaklaşımının ve girişimlerinin krize dönüşebilecek bir olayın olumlu bir biçimde sonlandırılmasını sağladığını" belirtti.
Rusopulos, "Türkiye ile Yunanistan arasında Kardak çevresinde 'asker ve milli egemenlik sembolleri' bulundurmama yönünde gayri resmi anlaşma yapılmış olup olmadığına" ilişkin soruya ise "Böyle bir anlaşma olup olmadığını bilmiyorum. Eğer varsa, bu ulusal çıkarlarımıza hizmet etmiyor" yanıtını verdi.
Sorular üzerine Kardak'taki olayların "işgal" olarak nitelenmesinin milli bir konudaki çabalara katkısı olmadığına dikkati çeken Rusopulos, Yeni Demokrasi Partisi (YDP) hükümetinin Ege'de güvenlik ve karşılıklı anlayış ortamının yerleşmesini arzu ettiğini ve bu yönde çalıştığını vurguladı. Rusopulos, "Ankara'nın da aynı yaklaşımı paylaşıp paylaşmadığı" sorusuna ise "Bir dereceye kadar evet. Siyasi temaslarda taraflar daha barışçı bir gelecekten bahsediyor, ama bunun teyit edilmesi gerekiyor" karşılığını verdi.
'Bu sabah 20 Türk savaş uçağının orta Ege'deki Andros adası çevresinde Yunan hava sahasını ihlal ettiği" iddiasına da değinen Rusopulos, "bu tür hareketlerin iki ülke arasındaki güven ortamının geliştirilmesine katkısı olmadığını" söyledi. Rusopulos yine bir soru üzerine, "Ege'ye giren Türk uçakları konusundaki uygulamanın, 30 yıldır devam eden uygulama olduğunu ve değişmediğini" kaydetti.
YUNAN BASINI
Bu arada Yunan basını, "Molivyatis'in Ankara ziyaretinin 'Türkiye'nin yarattığı suni gerginlik' nedeniyle ağır bir şekilde gölgelendiğini" öne sürdü.

BAYRAMOĞLU'NDAN ŞOK KAMPANYA !

LAXON TELSİZ TELEFONLARI 2 YIL GARANTİLİ

80 YTL PEŞİN - Taksitle 10 YTL Peşin 10 YTL x 9 Taksit

UYDU SİSTEMLERİ

270 YTL PEŞİN - Taksitle 35 YTL Peşin 35 YTL x 9 Taksit

- BUZDOLABI
- AVİZE ÇEŞİTLERİ
- HER MARKA MASA TELEFONLARI
- TELSİZ TELEFONLAR
- ELEKTRİK
- SÜPÜRGELERİ FRİTÖZLER

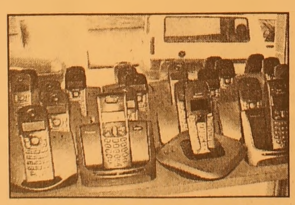

TÜM ELEKTRİKLİ EV ALETLERİ - CİHAZLAR TÜM ÜRÜNLERDE 12 AYA VARAN TAKSİTLER

BAYRAMOĞLU EMLAK'TA
SATILIK - KİRALIK DAİRELER
İŞ YERLERİ - ARSALAR- ARAZİLER

Kordonda Kelepir 2+1 kaloriferli ve asansörlü, deniz manzaralı 100 m² daire

Merkez: İbrahim Akıt Cad. PTT Karşısı
Tel: (0.224) 513 34 37
Şube: Kayhan Mah.2 Nolu Cad. No: 20
Tel: (0.224) 514 20 10

Sosyal güvenlik kurumlarına özerklik talebi

Türk-İş, hükümetin "tek çatı" altında toplamak istediği SSK, Bağ-Kur ve Emekli Sandığı'nın "özerkleştirilmesi"ni önerdi. Türk-İş, üç kurumdaki yönetim kurulu üyelerinin atama ile değil seçimle göreve getirilmesinin daha yararlı olacağını savunuyor.SSK, Bağ-Kur ve Emekli Sandığı'nın 1999 yılında 3 katrilyon lira olan açıklarının, 2004 yılında 19 katrilyon liraya yükseldiği; hükümetin "kara delik" olarak yorumlanan açıkları azaltmak ve borçların ödenebilir seviyeye çekmek için SSK ve Bağ-Kur pirim borçlarına af getirmeye hazırlandığı açıklandı.

Türk-İş tarafından hazırlanan raporda, sosyal güvenlik kurumlarının geçmişi, bugünü ve yarını masaya yatırıldı. Türk-İş raporunda, 1990'lı yıllardan beri siyasiler, sosyal taraflar, bilim adamları ve bürokratlarca tartışılan sosyal güvenlik sistemine farklı bir bakış açısı getirdi. Raporda, "Açıkları sürekli artan sosyal güvenlik kurumlarının sorunların genel değerlendirilmesi yapıldığında sorunların kurumların özerk yönetimden yoksun olmasından kaynaklandığı ağırlıklı olarak görülmektedir" denildi. Türk-İş, 'atama' ile göreve gelen yönetim kurulu üyelerinin sorunların artmasında başrol oynadığını, 'seçimle' göreve gelen üyelerin ise daha başarılı olduğunu öne sürdü.Sosyal güvenlik kurumlarının içinde bulunduğu sıkıntıları çözmek için tüm kesimlerin görüş birliği içinde olması gerektiğini savunan Türk-İş, raporunda, sosyal sigorta ilkelerinin göz ardı edilerek, dışardan yapılan müdahalelerle sosyal güvenlik kurumlarının 'siyasi popülizme' kurban edildiğini iddia ediyor. Siyasi iktidarların SSK başta olmak üzere sosyal güvenlik kurumlarını siyasi yatırım amacı ve ucuz kredi müessesesi olarak gördüğünü belirten Türk-İş, sistemin fonlarının konut kredileri, düşük faizli devlet tahvillerinin alınması gibi siyasi güdümlü uygulamalarla tüketildiğini kaydetti.

ŞENEN Balık ve Av Malzemeleri Ticareti
Balık tutma zevkini bizimle yaşayın..
- Her çeşit balık ağları
- Sakana Misina Ağları
- İp Ağ
- Fanya
- Mantar, kurşun
- İp Çeşitleri
- Sandal Malzemeleri
- Kürek
- Çapa
- Macun
- Galvenizli çivi
- TMC sintine pompası

ve diğer malzemeler ile hizmetinizdeyiz

Erkan ŞENEN
Ömerbey Mah. Üstün Sok. 16/ A
MUDANYA / BURSA
Tel & Fax : (0.224) 544 63 14

Yağışlar %5 azaldı

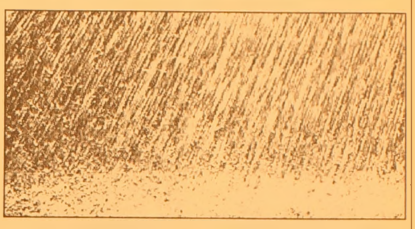

Türkiye'de son altı ayda yağışlarda uzun yıllar ortalamasına göre yüzde 5, geçen yıla göre yüzde 10.9 azalma gözlendi. Yağış azlığı en çok İç Anadolu Bölgesi'nde görüldü. Kuraklık durumuna göre ise Tuz Gölü ve Kayseri dışında İç Anadolu'nun tamamı kurak geçerken, kuraklıkta en fazla artış Diyarbakır'da oldu.

Devlet Meteoroloji İşleri Genel Müdürlüğü'nün Tarım Yılı Yağış Raporu'na göre, son altı ayda toplam yağış ortalaması Türkiye genelinde 426.6 mm olarak gerçekleşti. Geçen yılın aynı döneminde 478.4 mm olan yağışların uzun yıllar ortalamasının ise 448.8 mm olduğu bildirildi.

10 bin yeni polis alınacak

Cumhurbaşkanı Ahmet Necdet Sezer'in bir kez daha görüşülmek üzere TBMM'ye iade ettiği, polis eğitim merkezleri kurulması ve üniversite mezunu 10 bin yeni polis alınmasını öngören yasa, Plan ve Bütçe Komisyonu'nda aynen kabul edildi. Polis memuru ihtiyacının karşılanmasını öngören yasaya göre, en az 4 yıllık yükseköğretim kurumlarından veya bunlara denkliği kabul edilen yurtdışındaki yükseköğretim kurumlarından mezun olup, sınav tarihi itibarıyla 27 yaşından gün almayan erkek ve bayanlar ile askerliğini yapmış 29 yaşından gün almamış erkek adaylar arasından yapılacak seçme sınavında başarılı olanlar, 6 aydan az olmamak üzere eğitim merkezlerinde, meslek eğitimine alınacak. Polis meslek eğitim merkezlerinde eğitim-öğretim, parasız yatılı ve üniformalı olacak. Öğrencilerin iaşe, ibate ve sağlık giderleri ile diğer istihkakları devlet tarafından karşılanacak. Ayrıca, öğrencilere Polis Meslek Yüksekokulu öğrencilerine ödenen miktar kadar harçlık ödenecek.

Polis meslek eğitim merkezlerindeki eğitim-öğretim süresi içinde; giriş şartlarını taşımadıkları sonradan anlaşılanlar, eğitim ve öğretimi başarı ile tamamlayamayanlar, sağlık ve disiplin yönünden polis olamayacağına yetkili kurullarca karar verilenlerin ilişiği kesilecek. Sağlık ve ölüm sebepleri dışındaki nedenlerle ilişiği kesilenlerden, ödenen harçlık ve yapılan masraflar kanuni faizi ile tahsil edilecek.

E-Beyanname uygulaması büyük ilgi gördü

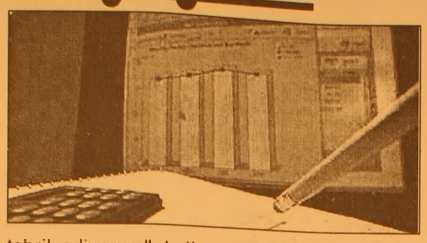

Maliye Bakanı Kemal Unakıtan, 'e-beyanname' uygulamasının başladığı Ekim 2004 tarihinden bugüne kadar, toplam 2 milyon 87 bin beyannamenin elektronik ortamda verildiğini söyledi.

Bakan Unakıtan, Maliye Bakanlığı'nda düzenlediği Mart ayı bütçe gerçekleşmelerine ilişkin basın toplantısında, 'e-beyanname' uygulamasına ilişkin açıklamada bulundu. 2004 yılı Ekim ayında uygulanmaya başlanan 'e-beyanname' uygulamasına vergi mükellefleri ile mali müşavirlerden yoğun ilgi geldiğini belirten Unakıtan, "Türk mükelleflerin bu uygulamaya bu kadar kısa sürede uyum sağlaması takdire şayan bir durumdur. Mükelleflerimizi ve mali müşavirliğimizi tebrik ediyorum" dedi.

Unakıtan, 'e-beyanname' uygulamasının başladığı 2004 yılı Ekim ayında 34 bin 534 adet beyannamenin internet ortamında verildiğini, bu rakamın 2005 Mart ayında 955 bin 900'e ulaştığını sözlerine ekledi. Unakıtan, uygulamanın başladığı 6 ay içinde elektronik ortamda verilen toplam beyanname sayısının 2 milyon 87 bin adet olduğunu kaydetti. Unakıtan, e-beyanname uygulamasındaki başarının ardından, ödeme emirlerinin de elektronik ortama taşınacağını söyledi. Ödeme emirlerinin iadeli taahhütlü postayla veya bazen memur gönderilerek elden alındığını hatırlatan Unakıtan, zaman ve maliyet sorunlarının ortadan kaldırılması ve evrak sayısının azaltılması amacıyla elektronik ortamda ödeme emri gönderilmesi uygulamasının, 1 Nisan'da yürürlüğe girdiğini bildirdi. Unakıtan, söz konusu sistemle sadece posta maliyetinden 2 milyon YTL tasarruf sağlanacağının altını çizdi.

'Yabancı dil zorunlu olsun'

CHP Malatya Milletvekili Ferit Mevlüt Aslanoğlu ve 12 arkadaşı, ilköğretimde en az bir yabancı dilin zorunlu ders haline getirilmesi için kanun teklifini TBMM Başkanlığına verdi. Teklif, Milli Eğitim Bakanlığı'nın görevleri arasında, ilköğretimde en az bir yabancı dilin zorunlu ders olarak okutulmasını sağlamanın da yer almasını öngörüyor. Aynı teklifte, orta öğretime başlayan öğrencilere yönelik ilk yıl için biri asıl, diğeri yardımcı olmak üzere yabancı dil hazırlık sınıfları oluşturulması, daha sonraki öğrenim sürecinde ise yine biri asıl olmak üzere iki yabancı dil eğitimi yaptırılması da öngörülüyor. Yasa teklifinin gerekçesinde Devlet Üniversiteleri'nin büyük kısmında yabancı dil eğitimi verilmediği belirtilirken şu ifadelere yer verildi:

"Dünya ekonomisinden ülkemiz adına yeni kaynaklar yaratarak gerekli payı alabilmesi, ancak ülkemizde yetişen tüm gençlerimizin en az bir veya birkaç yabancı dil bilmeleri halinde oluşabilecektir. Birkaç yabancı dil eğitimi veren üniversitelere girebilen gençlerimiz dışındaki tüm üniversite gençliği bu imkandan yoksun kalarak, geleceklerinde çok önemli bir hedefi gerçekleştiremektedir. Ayrıca her yıl üniversitelere giremeyen 1 milyon çocuğumuz ilköğretim ve lise öğretiminde yeterince lisan eğitimini alamadıkları için dünya ile entegre olamayacaklardır. Bu sorun, dünyada ekonomik alanda oluşan katma değerden Türk halkının gerekli payı olamamasındaki en büyük sorun olarak değerlendirilmelidir."

MİLTON AİLE GAZİNOSU

Yeni düzenlemelerimizle 2005 yılında 2004 yılı fiyatlarıyla hizmetinizdeyiz.

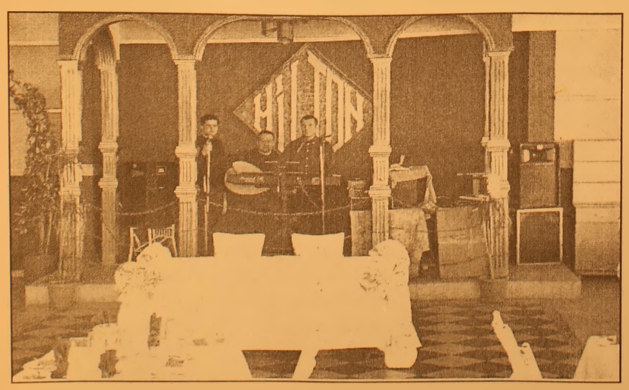

Düğün - Nişan - Sünnet - Özel Gün - Doğum Günü ve özel yemekleriniz için rezervasyonlarımız başladı

MİLTON FAST FOOD ve KAHVALTI REYONU İLE HİZMETİNİZDEYİZ

Tel : (0.224) 513 10 71 - 514 44 44

Bütçe açığı 3 milyar YTL

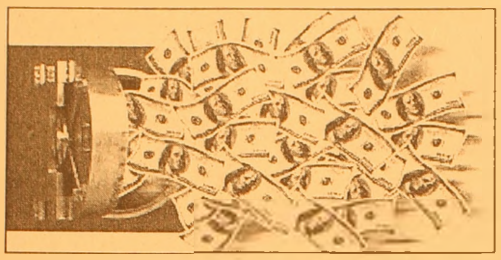

Maliye Bakanı Kemal Unakıtan, bu yılın ilk üç aylık döneminde konsolide bütçede 28.3 milyar YTL gelir, 31 milyar YTL gider oluşurken, bütçe açığının 3 milyar YTL olarak gerçekleştiğini bildirdi.

Unakıtan, üç ayda program tanımlı faiz dışı fazlanın ise 7.2 milyar YTL'yi bulduğunu açıkladı.

Unakıtan, düzenlediği basın toplantısında, Mart ayı ve üç aylık bütçe uygulama sonuçlarına ilişkin bilgi verdi.

Unakıtan'ın verdiği bilgiye göre, yılın ilk 3 ayında 28.3 milyar YTL konsolide bütçe geliri, 31 milyar YTL konsolide bütçe gideri oldu. Bu dönemde 3 milyar YTL bütçe açığına karşılık, 7.2 milyar YTL'lik program tanımlı faiz dışı fazla oluştu.

Bakan Unakıtan, rakamlar ışığında, bütçe açığının düşürülmesinde çarpıcı bir başarı elde edildiğini bildirdi.

Unakıtan'ın verdiği bilgiye göre, Mart ayında ise 9.3 milyar YTL gelir, 11 milyar liralık gider gerçekleşirken, program tanımlı faiz dışı fazla 2 milyar YTL, açık ise 1.7 YTL oldu. Mart ayında faiz hariç giderler 7 milyar YTL, faiz giderleri ise 3.8 milyar YTL olarak hesaplandı.

Avrupa'nın petrol fiyatı sıkıntısı

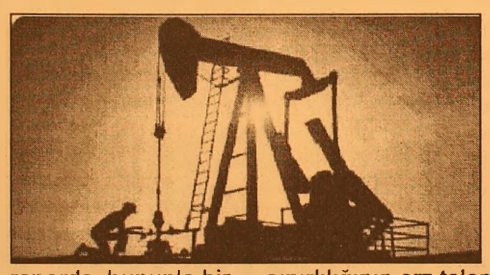

Avrupa Merkez Bankası (ECB) yüksek petrol fiyatlarının ekonomik büyüme ve enflasyon hedefleri için bir risk oluşturduğunu bildirdi. ECB'nin bugün yayımlanan aylık bülteninde, bununla birlikte Avro Kuşağı'nda şu an için enflasyonist bir baskı olmadığı belirtildi. Ekonomik verilerin Avro kuşağı için yakın gelecekte "ılımlı bir büyümeye" işaret ettiği belirtilen raporda, bununla birlikte yüksek petrol fiyatlarının bu eğilimi tersine çevirebilecek bir risk faktörü oluşturduğu ifade edildi. ECB'nin bülteninde, "petrol üretiminde yedek kapasitenin sınırlılığının arz talep dengesini beklenmedik değişikliklere karşı hassas kılması yüzünden kısa vadede petrol fiyatlarının yüksek seyretmeye devam edeceği" de kaydedildi.

BURSA HAKİMİYET VE KENT GAZETELERİNE İLAN ve REKLAM ALINIR
KÖRFEZ REKLAM
TEL : (0.224) 513 96 83

Barbarosca

Barbaros BALMUMCU

Haberler

- Sakarya- Ankaragücü maçında kendi futbolcusuna saldıran Teknik Direktör Yılmaz Vural'a 30 gün hak mahrumiyeti cezası verdiler.

Bu ceza bana göre yeterle midir? Hayır, beni tatmin etmedi.

Yılmaz Vural gülünç derecede, kendini savunma yapıyor;

-Bu aile içinde ne oluyor, kimse buna karşımasın, diyor.

Size verilen bu ceza yeterli değildir. Siz sadece bir takımı çalıştırmak için tutulmuş bur işçisiniz sayın Vural.

Bana göre Merkez Ceza Kurulu tarafından 6 ay hak mahrumiyeti verilmeliydi.

Kulübü tarafından ise, her futbolcuya verilen gibi, yüklü para cezası almalıydı. Bu olay Yılmaz Vural'ın kulağına küpe olsun. İleride yapacağı bu gibi bir hadise , bir gün ters dönebilir. Her futbolcu iyi niyet sahibi değildir.

- Fatih Terim, Özhan Canaydın'a ve Hagi'ye sahip çık.

Trabzon yenilgisi sonrası bir grup taraftar, Hagi'yi istifaya davet ederken, imparator tezahuratları ile Fatin Terim'in göreve getirilmesini istediklerini gösterdiler.

Başkan; 'Biz Hagi ile yola devam edeceğiz' cevabını verdi.

Bir telefonla sayın Canaydın'ı arayan Fatih Terim 'Galatasaray'ın çıkarları için ne gerekiyorsa yaparım, size her türlü yardıma hazırım' demiş.

İlahi Fatih Terim, güzel bir takım alıp, o takımı kendinize göre bir takım yapıp Hagi'ye bıraktınız. Hagi'nin elinde başarılı olmuş bir takım var. Trabzonspor'a yenilmesi normal bir neticedir. Böyle bir derbi maçında muhakkak galip gelecek bir takım olacaktır.

Bırakın Hagi bu işi götürsün.

İşte sayın Canaydın, Turgay Şeren'le yaptığı konuşmada; "Önümüzde kupa maçımız var, neler olacağı hiç belli olmaz" dimeşti.

İdmana gidip futbolcularla konuştum.İdmana gelen seyirciler Hagi'yi alkışlayarak karşılıyorlar. Ne çabuk her şeyi unutuyoruz.

Hagi'ye çirkin tezahuratlarda bulunanlar Galatasaray'lı değildir.

Evet , Hagi kulaklarını tıka, işine bak. Senin sadece morale ihtiyacın var. Çalıştırdığın takımda ve yönetimde buda var.

Tabi ki seni eleştirenler olarak, takımın yaptığı idmanı Galatasaray yöneticileri seyredince Hagi'nin yüzü idmanlarda devamlı güldüğü görülmüş.

****

Bu hafta ikinci devrenin ikinci maçımızı kendi sahamızda pazar günü saat 16.oo'da oynayacağız. Gemlikspor için önem taşıyan maçı bitirmemiz gerekiyor.

Bu maçtan önce Gemlik Körfezspor'la Esnafspor arasındaki maçın çekişmeli geçeceğini söyleyebiliriz.

Körfezspor bu maçı alırsa sıralamada bir üst sırayı alacaktırb

İlçemizin bu kulübüne başarılar dileriz.

Körfez GÜNLÜK SİYASİ GAZETE
ABONE OLUN
OKUYUN
OKUTUN
ABONE OLDUNUZ MU?

GRUP AİLE ÇAY BAHÇESİ
Cemiyetlere sandalye, masa, meşrubat, çerez temin edilir.
CEMİYET ORGANİZASYONU YAPILIR
Tel : (0.224) 513 06 70
GSM : (0.537) 491 31 30

Evlenmeden önce...

Yolunda giden mutlu bir ilişkiniz varsa en azından teoride evliliği aklınızdan geçirmişsinizdir. Zaten aşık olduğu insanla evlenmeyi kim istemez ki... Ancak yine de hayatınızda yeni bir süreci başlatacak olan bu kararı almak o kadar da kolay olmayabilir. Maddi ve manevi sorumluluklar, ömür boyu bağlılık, özgürlüklerin kısıtlanması... Ve daha birçok neden kafanızı karıştırmaya yeter de artar bile. Bu yüzden kesin kararınızı vermeden önce çok iyi düşünmeli ve gerçekten istiyorsanız evlenmelisiniz.

Evlilik kararı almaya çalışırken kendinizi baskı altında hissedebilir ve hatta oldukça stresli günler yaşayabilirsiniz. Bu çok doğal ancak yine de bazı soruları kendinize sormanızda fayda var;

Gerçekten evlenmek istiyor musunuz?

Evliliğe inanıyor musunuz? Dürüst olun ve içinizdeki sese kulak verin.

Belki siz de sosyal yaşantının doğal bir gereği olarak evlenmek istiyorsunuz.

Unutmayın ki bazı koşullarda insanın evlenmek istediğine inanması daha kolay olabilir;

Sevgiliniz evlenmek için ısrar ediyorsa,

Uzun zamandır birlikteyseniz ve ilişkinizin gidişatı bunu gösteriyorsa,

Arkadaşlarınız ve aileniz evlenmeniz için baskı yapıyorlarsa.

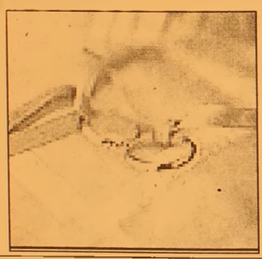

Tüm bu nedenler evlilik kararı almanız için yeterli olmamalıdır hiç kuşkusuz. Uzun ve mutlu bir evlilik için herşeyin kafanızda netleşmesi ve hiçbir soru işaretinin kalmaması gerekir.

Evlenmek istediğinizden emin olmalısınız.

Kendinizi kapana kısılmış hissettiğiniz anlarda dahi kendinizi sakın çeşitli bahanelerle kandırmayın.

Neden bu insanla evlenmek istiyorsunuz?

Bu nasıl bir soru demeyin sakın. Normal koşullarda tabii ki bu sorunun cevabı "Onu çok seviyorum ya da hayatımın geri kalanını bu insanla geçirmek istiyorum" olmalıdır. Ancak kimi zaman evlenmek bazı sorunlardan kaçmak için bir fırsat olarak görülebilir. Soruyu açık yürekliliklе cevaplayın ve bilinçaltınızdaki başka nedenlerden dolayı evlenmek isteyip istemediğinize karar verin;

Aile baskısından kurtulmak ve kendinizi yetişkin gibi hissetmek,

Eski sevgilinizi unutmak,

Hayatınızda değişiklik yapmak,

Arkadaşlarınızın birer birer evlenmesi ve sizin üzerinizde baskı hissetmeye başlamanız.

Evlenmeyi düşündüğünüz insanı yeterince tanıyor musunuz? İlişkiniz ne kadar süredir devam ediyor? Onun nelerden hoşlandığını ya da en çok neye kızdığını bildiğinizden emin misiniz? İlişkinizin süresinin evlenmek için yeterli olup olmadığı kesinlikle sizin kişisel kararınıza bağlıdır. Bu nedenle sizin için neyin doğru olup olmadığına sadece kendiniz karar verebilirsiniz. Evliliğiniz boyunca birbiriniz hakkında her gün yeni şeyler keşfetmek size eğlenceli ve zevkli gelebilir kuşkusuz. Ancak evlenmeden önce sevgilizle ilgili ne kadar çok şey bilirseniz, evlendikten sonra katlanamayacağınız davranışlarla karşılaşma riskini o kadar azaltmış olursunuz.

Nasıl bir evlilik istediğinize dair partnerinizle aynı hayalleri mi kuruyorsunuz?

Her ikiniz de aynı frekansta mısınız yoksa evlilikten ve hayattan beklentileriniz birbirinden çok mu farklı? Her ne kadar farklı olan bazı beklentileriniz üzerinde anlaşma ümidiniz olsa da hepsi için aynı şeyi söylemek imkansız. Birbirinizin beklentilerine -hepsine olmasa da en azından bir kısmına- cevap verebileceğinizden emin olmalısınız.

Evlenmeden önceki ilişkiniz evliliğinizin gidişatı ve nasıl olacağına dair ipucu verse de bazı noktaların hala karanlıkta kaldığı da bir gerçektir.

Unutmayın ki evlenmek size mutluluk, romantizm ya da güven getirmez. Bunu yapacak olanlar da yine sizlersiniz.

İlişkinizde yolunda gitmeyen ama nasılsa düzelir diye umut ettiğiniz problemler var mı?

Evlenmeyi düşündüğünüz kişinin alkolle başı dertte mi? Para konusunda oldukça sorumsuz birisi mi? Ya da yaptığınız kavgalar fiziksel olarak zarar verici boyutlarda mı? Eğer böyle sorunlar yaşıyorsanız evlenmeden önce iyi düşünün. İlişkiniz boyunca tamamen sabırla bu sorunların geçmesini beklemiş ve hatta evlenirseniz belki birçok şeyin değişeceğine inanmış olabilirsiniz. Ancak yine de siz çözümü olmayan problemleri sakın gözardı etmeyin.

Çocuklar masalların içinde yaşar

Çocuğunuz için masalların ne kadar önemli olduğunu biliyor musunuz? Masallar, çocukların duygu ve korkularını anlamalarına, hayalgüçlerinin gelişmelerini sağlar. Masallar ve çocuklarınız üzerindeki etkilerini sizler için araştırdık...

İç yaşantının betimlenişi...

Çocuklar dünyayı bizler gibi renkli görmek yerine, siyah ve beyaz görürler. Onlar için dünya iyi ve kötüden, dost ve düşmandan oluşur... Bu nedenle masallardaki karakterler daha basit oldukları için çocuğun dünyasında daha net ve anlaşılır olarak yer alır. Masallarda kötü olan sonunda cezalandırılır iyiler ödüllendirilir... Az kelime ve fantastik olgular sayesinde masallar çocuğun iç yaşamında önemli bir yer edinip, sembolik bir tasvir yaratır. Başka bir deyişle masallar çocuğun dünyasındaki gerçeklere ve duygulara kişisel bir ayna etkisi yapar. Çocuk o masallarda kendinisini bulur, kendisini arar. Bu nedenle psikologlar çocuğun kişisel gelişiminde masalların çok büyük bir önemi olduğu görüşünde birleşir. Masallar çocuklar için bir bilinmeyen dünya olmasına karşın bilinen dünyayı bulmak için de bir yol sayılır.

İHALE İLANI

AKARYAKIT ÜRÜNLERİ SATIN ALINACAKTIR

UMURBEY BELEDİYESİ

AKARYAKIT ÜRÜNLERİ SATIN ALINMASI alımı işi açık ihale usulü ile ihale edilecektir.

İhale Kayıt No : 2005 / 39084

1. İdarenin

a) Adresi : UMURBEY / GEMLİK / BURSA

b) Telefon - Fax Numarası : 0.224 525 00 01 - 0.224 525 00 06

c) Elektronik Posta adresi (varsa) : bilgi@gemlikumurbey.bel.tr

2. İhale konusu Malın

a) Niteliği, Türü ve Miktarı : AKARYAKIT ÜRÜNLERİ SATIN ALINMASI (22000 LT MOTORİN ve 4500 LT. K.BENZİN)

b) Teslim Yeri(leri) : İDARE TARAFINDAN TALEP EDİLEN STANDARTLARA UYGUN AKARYAKIT ÜRÜNLERİ İHTİYAÇ OLDUKÇA İSTENİLEN ZAMANDA FİŞ KARŞILIĞINDA ALINACAKTIR.

c) Teslim Tarihi : SÖZLEŞMEYE MÜTEAKİP (İZLEYEN) 30 GÜNDÜR

3. ihalenin

a) Yapılacağı Yer : UMURBEY BELEDİYESİ

b) Tarihi- Saati : 02.05.2005 - 14.00

4. İhale dökümanı Umurbey Belediyesi adresinde görülebilir ve 50.00 YTL karşılığı aynı adresten temin edilebilir. İhaleye teklif verecek olanların ihale dökümanını satın almaları zorunludur.

B - 1648

Yeni bir selülit silahı: Zerofat

KIZIL ÖTESİ IŞINLARLA YÜRÜYÜN!
Zerofat aslında bir yürüme bandı. Ancak içerdiği 10.980 adet soğuk kızıl ötesi ışın onu benzerlerinden ayırıyor; kendisini selülit ve yağlara karşı en yeni silah olarak selamlamamıza neden oluyor. Zerofat bölgesel kilo verme, sportif antrenman ve fitness için de kullanılıyor.
Son teknoloji ürünü Zerofat (ZF) karın, alt bacaklar, kalça, popo ve belde yerleşen yağ ve selülit depolarına karşı savaşan yepyeni bir silah. Zerofat=sıfır yağ şeklinde formüle edilebilen ürünün yağların yok edilmesini başlatan aerobik etkisi de var.

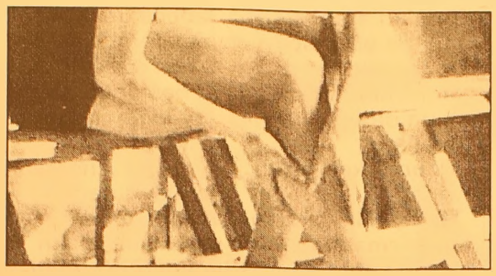

Zerofat'ın en önemli özelliği içerdiği 10.980 soğuk kızıl ötesi ışın. Bu ışınlar sayesinde üç spesifik etki oluşturuyor ZF; besliyor, canlandırıyor (tonik), rahatlatıyor (masaj). Böylelikle de dokulara tokluk (sertlik) ve esneklik kazandırıyor. ZF'nin soğuk kızıl ötesi ışınları vücudun yumuşak dokularına tamamen girecek şekilde dizayn edilmiş.
Uygulama esnasında bant bağlama-çözme, kemer takma-çıkarma, jel sürme-silme gibi vakit kaybettiren işlemler olmadan, zayıflamaya giden yolda en kolay, en pratik, en kestirme, en hızlı, en etkili ve en başarılı yöntem.
Zerofat'ın iki paneli vücudu sarıyor, yağ hücrelerini stimüle ediyor ve dengeliyor, ödemleri azaltıyor. Lenf ve kan drenajını aktive ediyor, dokular arasında sıkışmış durgun sıvıların geri emilimini ve dolaşım ile atılmasını sağlıyor. Bacak ve ayakların daha kolay hareket etmesine yardımcı oluyor . Diğer sistemlerin aksine, kızıl ötesi sistem ve yürüme bandının hareketi drenaj etkisini iyileştiriyor ve arttırıyor. Bölgesel kilo kaybını sağlıyor.
Zerofat'ta birkaç dakikalık yürüyüş bile kişinin kendisini daha hafif hissetmesi için yeterli.

TUTKU SİNEMASI'NDA BU HAFTA
KINSEY - BEBEK (SEEDOF CHUCKY)
Rez. Tel : 513 64 06

ATLAS SİNEMASI'NDA BU HAFTA
ÖLÜM PROVASI - ROBOTLAR
Rez. Tel : 512 03 46

Aspirin orta yaş üzeri için hayat kurtarıcı

Cardiff Üniversitesi'nin 25 yıl süren, 2500 kişinin katılımıyla yaptığı araştırma, "günde bir aspirinin 50 yaşın üzerindekiler için hayat kurtarıcı olduğunu" ortaya koydu.
Cardiff Üniversitesi bilim adamları, 50 yaşın üzerindeki herkesin günde bir aspirin tableti alması gerektiğini, maliyeti çok düşük olan bu koruyucu yöntem sayesinde kalp krizi ve felç vakalarında ciddi düşüş olacağını bildirdiler.
Araştırma sonuçları, sık sık açıklanan bu gerçeğin pek çok orta yaş grubu mensubu tarafından ciddiye alınmadığını ve çok sayıda kişinin aspirinden yararlanamadığını da ortaya koydu.
Bilim adamları, aspirinin kalp krizleri ve felç vakalarının yanı sıra alzheimer ve bazı kanser türlerinin önlenmesine de yardımcı olduğunu belirttiler.Cardiff Üniversitesi bilim adamlarından Profesör Peter Elwood, "Eğer orta yaşın üzerindekiler bu tavsiyeyi dikkate alır ve günde bir aspirin kullanırsa, her yıl binlerce, onbinlerce yaşamın kurtarılabileceği görülecektir" dedi.

GEMLİK REHBERİ

GEREKLİ TELEFONLAR	
İtfaiye	110
Polis İmdat	155
Jandarma İmdat	156
Jandarma K.	513 10 55
Polis Karakolu	513 18 79
Gar. Kom.	513 12 06
KAYMAKAMLIK	
Kaymakamlık	513 10 51
C.Savcılığı	513 10 53
C.Savcı Yrd.	513 29 54
Emniyet Müd.	513 10 28
ULAŞIM	
METRO	513 12 12
Aydın Turizm	513 20 77
Süzer Turizm	512 10 72
Kanberoğlu-Esadaş	514 45 49
Anytur	514 47 71
HASTANELER	
Devlet Hastanesi	513 92 00
SSK Hastanesi	513 23 29
Mer.Sağ.Ocağı	513 10 68
TAKSİLER	
Körfez Taksi	513 18 21
Çınar Taksi	513 24 67
Güven Taksi	513 32 40
Gemlik Taksi	513 23 24
Manastır Taksi	514 35 50

RESMİ DAİRELER	
TEK Arıza	513 20 66
TEK İşletme	513 45 03
Statyum	514 00 95
Orm.Böl.Şef.	513 12 86
Milli Eğt. Md.	513 11 74
Halk Kütüphane	513 13 53
Askerlik Şb.	513 10 57
Karayolları	513 13 08
Liman Baş.	513 11 33
Mal Müd.	513 10 95
Nüfus Md.	513 37 42
Özel İd. Md.	513 15 07
Tapu Sicl. Müd.	513 14 14
Müftülük	513 13 64
Gümrük Md.	524 85 86
Tekel Md.	513 10 42
Ver. Dairesi Md.	513 10 92
İlçe Tarım Müd.	513 11 86
İlçe Seç. Md.	513 77 77
Halk Eğitim Müd.	513 18 46
BELEDİYE	
Santral	513 45 21 -23
Başkanlık	513 45 20
Zabıta	513 24 32
Otobüs İşlet.	513 45 21-122
Su İşlet.	513 45 21 - 115
İtfaiye	513 23 25
Muhasebe Md.	513 45 21 -182
Yazı İşl. Md.	513 45 21 -111
Su Arıza	Yalnız 185

DENİZ OTOBÜSÜ	
Bursa	256 77 84
Mudanya	544 30 60
Yenikapı	(212) 516 12 12
Yalova	(226) 811 13 23
İDO İmam Aslan Dinlenme Tes.	513 23 94
VAPUR - FERİBOT	
Yalova	(226) 814 10 20
Topçular	(226) 363 43 19
Eskihisar	(262) 655 60 31
OTOBÜS	
Şehirlerarası	261 54 00
Otobüs Terminali	(18 Hat)
TÜP DAĞITICILARI	
Aygaz	513 12 95
Tekgaz	513 16 37
Ocakgaz	513 16 37
Ergaz	513 88 43
İpragaz	513 22 59
Habaşgaz	513 45 46
Yeni Likitgaz	513 65 00
BP Gaz	514 59 81
Bütünler Likitgaz	513 80 00
Akçagaz	514 88 70
Totalgaz	514 17 00
AKCAN PETROL	513 10 79
YERLİYURTLAR PETROL	513 30 33
TUNCAY OTO GAZ	513 14 25

NÖBETÇİ ECZANE

15 NİSAN CUMA
BAYER ECZANESİ
Hamidiye Mah. İstiklal Cad. No:14
Tel: 513 01 43

GEMLİK Körfez GÜNLÜK SİYASİ GAZETE
YEREL SÜRELİ YAYIN
YIL : 32 SAYI : 2107
FİYATI : 0.25 YTL. (KDV Dahil)
Sahibi : Kadri GÜLER
Sorumlu Yazı İşleri Müdürü : Serap GÜLER
Haber Müdürü : Seyfettin ŞEKERSÖZ
İstiklal Cad. Bora Sok. No:3/B
Tel : 513 96 83 Fax : 513 35 95 GEMLİK
Yönetim ve Basım Yeri : KÖRFEZ OFSET
Matbaacılık-Yayıncılık-Reklamcılık Tesisi
İstiklal Cad. Bora Sok. No:3/B GEMLİK
(Dini bayram Günleri ve Pazar günleri yayınlanmaz)

Hilal Cebeci intihar etti

Şarkıcı Hilal Cebeci önceki gün evinde intihara kalkıştı. Apar topar Mecidiyeköy'de bulunan Özel Aksoy Hastanesi'ne kaldırılan Hilal Cebeci'nin yüksek dozda hap içmek suretiyle intihar etmek istediği öğrenildi. Midesi yıkanan ve hayati tehlikeye atlatan Cebeci, sabaha karşı taburcu edildi. Cebeci'nin eski sevgilisi Doğuş ile yaşadığı albüm tartışması yüzünden intihar ettiği iddia edilirken, aynı gün Doğuş'un Elif Karlı ile basın toplantısı düzenlemesi akılları karıştırdı. Müzik şirketi kuran Doğuş, basın toplantısı sırasında Cebeci ile ilgili şunları söyledi: "Çok üzgünüm. Geçmiş olsun. Ona yazdığım şarkıları Elif Karlı'ya verdiğim için intihar ettiği söyleniyor.

Hilal CEBECİ

Ben buna inanmıyorum. Şarkı yüzünden aramızda sorun çıktığı doğru. Ama başka bir şirketten piyasaya süreceği albümü için şarkılarımı bedava vermem düşünülemezdi"...

Pınar Altuğ'un başı dertte

Ekranların güzel sunucusu Pınar Altuğ'un başı fazla kiloları ile dertte..
Genç oyuncu Pınar Altuğ ve sevgilisi Tony Teodoridis, şu sıralar hızlı bir koşuşturma içindeler. Kış sezonunda aldıkları fazla kilolardan kurtulmak isteyen sevgililer bunun için spordan diyete kadar her yolu deniyorlar.
Pınar, sunuculuğunu yaptığı bir yarışma programı için kilo vermek

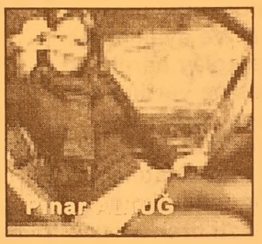

isterken Tony ise sadece tatili düşünüyor!

Uzun boylu erkeklere müjde!

Yapılan araştırmalara göre boyu uzun erkeklerin ömrünün daha uzun olduğu belirlendi.
Uzun erkek, uzun yaşar
Türkiye'de yapılan araştırmalar uzun boylu yeni bir nesil yetiştiğini ortaya koyarken, standardın üzerinde uzun boylu olmanın ise erkekler için bir hayli avantajlı olduğu anlaşıldı. Çünkü uzun boylu erkekler, kısa boylu erkeklere oranla 10 yıl daha uzun yaşıyor.
Sadece genetik yapı değil, hamilelikteki düzenli ve iyi beslenme de boy uzunluğunda belirleyici rol oynuyor. Annenin faydalı gıdalar alması, erkek çocukların uzun boylu olması ihtimalini yükseltiyor ve bu kişiler daha uzun ömürlü oluyor. Uzun boylu olmanın bir avantajı da, kısa boylu kişilere oranla kalplerinin daha sağlam olması ve daha iyi solunum almaları.
Zengin ve seksi oluyorlar
Bu durumun kemik uzunluklarıyla ilişkili olduğunu belirten araştırmacılar, "Uzun boylu kişilerin iskelet yapısı daha sağlam ve düzgün" görüşünü savunuyor. Ayrıca, uzun boylu kişiler daha zengin oluyor. Daha çok çocuk sahibi olan bu kişilerin kadınlar tarafından da daha seksi bulunduğuna dikkat çeken uzmanlar, "Uzun boylu erkekler daha şanslı" diyor.

"Para tassarruf etmek için reklam harcamalarından kesen... zamandan tasarruf etmek için saati durdurana benzer."

Henry FORD

DAVETİYE SEZONUNU BAŞLATTIK
TÜRKİYE'NİN EN EKONOMİK DAVETİYELERİ
EN UYGUN FİYATLARLA ...
Renkli, siyah beyaz her türlü baskı işleri
El İlanı & Broşür & Kartvizit
Kaşe & Cilt & Kitap & Dergi
Katalog basımı
30 YILLIK TECRÜBEMİZ İLE HİZMETİNİZDEYİZ
Körfez Ofset
MATBAACILIK-YAYINCILIK-REKLAMCILIK
İstiklal Cad. Bora Sok. Akbank Aralığı No : 3/B GEMLİK
Tel : (0.224) 513 96 83 Fax : (0.224) 513 35 95

İki günden beri aralıklı yağan yağmur, Katlı Otoparktaki pasaja taşınan esnafa zarar verdi.

Yağmur yağdı esnaf perişan

Belediye tarafından onarılmaya başlanan Katlı Otopark'ın üst tarafı tamamlanmadan esnaf yağmura yakalandı. Önceki gece yağan yağmur, pasajdaki esnafı perişan etti. Yağmur, işyerlerine sızınca, kumaşlar, yorganlar ıslandı, duvarlar yağmur sularından zarar gördü. Haberi sayfa 5'de

GEMLİK'İN İLK GÜNLÜK GAZETESİ

GEMLİK Körfez

TARAFSIZ SİYASİ GAZETE

16 Nisan 2005 Cumartesi gemlikkorfez@gmail.com 25 YKr. (250.000 TL.)

Hamidiye İlköğretim okulu bilgi yarışması birincisi

2005 Milli Egemenlik Yılı İlköğretim Okulları Bilgi ve Kültür Yarışması'na ilçemizden 18 ilköğretim okulu katılırdı. Yarışmada Hamidiye İlköğretim Okulu birinci, Küçük Kumla Ali Kütühya İlköğretim Okulu ve Şehit Cemal İlköğretim Okulu ikinci, Ticaret ve Sanayi Odası Gazi İlköğretim Okulu ile Şükrü Şenol İlköğretim Okulu üçüncü oldular. Haberi sayfa 4'de

Gümrüklerden sorumlu Devlet Bakanı Tüzmen, Gümrük laboratuvarını hizmete açtı

"Gümrükleri bilgi toplama merkezi yapacağız"

Devlet Bakanı Kürşat Tüzmen, Gemlik Gümrük Müdürlüğü'ne 3 trilyon liraya yaptırılan Türkiye'nin en donanımlı laboratuvarını açarken, ithalat ve ihracatçının da önünü açacaklarını söyledi.

Kadri GÜLER'in haberi sayfa 3'de

Devlet Bakanı Kürşat Tüzmen Türkiye'nin en donanımlı Gümrük laboratuvarında inceleme yaparken görülüyor.

Bakan Tüzmen, Gemlik Gümrüğünde protokol tarafından karşılandı, folklör izledi

Güne Bakış

Kadri GÜLER
kadri_guler@hotmail.com

Gümrükler..

Gemlik liman kenti olmasından dolayı ticarette büyük önem taşıyor.

Deniz ticaretine açık olan ilçemizde gümrük teşkilatı da oldukça eskidir.

Ancak, gümrüğün önemi Gemlik'te GEMPORT limanının kurulmasıyla arttı.

Ardından Bursa Serbest Bölge'sinin de Gemlik sınırları içinde kurulması, bu kurumu çok önemli bir sıraya soktu.

Hatta bence, gelecekte Gemlik Gümrüğü, potansiyel açıdan Bursa Gümrüğünü de geçecek.

Birkaç yıldır ekonomide yaşanan durgunluk, sanayide beklenen dışa açılmayı engelliyor..

Buna karşın Bursa Serbest Bölge ihracatta hedeflerini aştı.

1981-1992 yılları arasında Gemlik'ten F. Almanya'ya ihracaat yaparken, gümrü mevzuatının zorluklarını yaşadım.

Dün, Gemlik Gümrük Müdürlüğünü gezdim. Artık işlemlerin bilgisayar ortamında hazırlandığını, formalitelerin azaltıldığını gördüm.

En önemlisi de Bakan, Tüzmen'in açtığı laboratuvarın yokluğundan çektiğimiz sıkıntıları unutamam..

Gemlik Gümrüğü, Türkiye'nin en modern ve donanımlı laboratuvarına kavuştu.

Bu konuda Bakanın hakkını yememek gerekir. Gelecekte Gemlik Gümrüğü Türkiye'nin gözbebeği olursa şaşmayın..

Buluşma

Gürhan Çetinkaya

17 Nisan

Köy Enstitüleri, 64 yıl önce 17 Nisan 1940 yılındaki bir yasayla kurulmuştu.

Eğitim ve Öğretim Birliği Yasası'ndan düşünselliğini alan Köy Enstitüleri, Hasan Ali Yücel'in Milli Eğitim Bakanlığı, İsmail Hakkı Tonguç'un İlköğretimGenel Müdürlüğü döneminde ve onların mimarlığıyla yaşama geçirildi.

Genç Türkiye Cumhuriyeti, uygar dünyada yerini almanın, düşünsel açılım ve üretimin yolunu, kuramsallıkla uygulayımı birleştirerek bulmuştu.

Tamamen yıkılmış bir ülke, kendi küllerinden doğrulup ayağa kalkarak ve kendi kendine yetmenin gereksinimi, zorunluluğu ve onuruyla; hem de dünyanın acımasız savaşlar, yıkımlar yaşadığı bir süreçte, bu eğitim öğretim kurumlarını uygulamaya sokmuştu.

Köy enstitüleri, topyekün kalkınmanın adıydı .

Kurulduğu günlerde dudak bükülen, alay edilen bu eğitim öğretim kurumlarının filizlenmeye, sonra meyvelerinin toplanmaya başlamasıyla, bu başarıyı kıskananlar, toplumun gelişmesinden, uyanmasından korkanlar, kendi saltanatlarının yıkılacağından ürken feodal egemenler hemen kolları sıvayıp bu gelişmenin, uyanışmanın önünü kapamaya çalıştılar.

Bir süre sonra da bu çalışmalarında başarılı oldular.

Onlar için karanlık ışıktan yeğdi. Çünküsaltanatlarının sürmesi bu karanlıklara bağlıydı.

Bu kurumları alaşağı ettiktensonra, İmam-Hatip okullarını çoğaltıp, gelişmenin, düşünmenin önüne kadercilliği koyarak, bağımlılığı geliştirdiler.

1946'lardan sonra baskılar, korkutmalar, ödünler nedeniyle hızının kesilmesine karşın, on-oniki yıl süren Köy Enstitüleri deneyiminden, değişik düzey ve alanlarda eğitim, öğretim erleri yetişti. Ama işte, o engellenen, düşüncenin, insan yetkinliğinin, onurun etkin olduğu eğitim öğretim kurumlarından yetişen o erlerin ellerinde, tüm yıkıcı, engelleyici siyasetlere karşın, Anadolu uyanması gerçekleşti; gelişme kök saldı.

Son elli yıldır o kökleri kazıma eylemleri yıkıcılığını sürdüredursun, Türkiye umhuriyeti kendine özgü, ussal, aydınlanmacı geleneğini oluşturdu.

Üzerine ölü toprağı serpilmiş toplumun çıkış yolu, yeni bir Köy Enstitüleri izlencesinden geçiyor.

17 Nisan'ı bu düşüncenin ışığında anıyoruz ve çok özlüyoruz.

2004 yılı gelir vergisi beyanlarına göre Gemlik sıralamasında ikinci olan Tekstilci Hüseyin Değirmencioğlu'na çiçek verilerek teşekkür edildi.

Değirmencioğlu'na çiçekli teşekkür

Seyfettin Şekersöz

2004 yılı gelir vergisi beyanlarına göre Gemlik sıralamasında ikinci olan Tekstilci Hüseyin Değirmencioğlu'na çiçek verilerek teşekkür edildi. Gemlik Vergi Dairesi Müdür Yardımcısı Mithat Önalan ile Müdür Yardımcısı Nezihe Dönmez Çelikkan, Değirmencioğlu'nu işyerinde ziyaret ederek kutladılar. Demirtaş sanayi bölgesindeki işyerinde Vedgi Dairesi Müdür Yardımcılarını misafir eden Hüseyin Değirmencioğlu, bir çok kez vergi sıralamasına girmesine karşılık ilk kez çiçekle kutlandığını söyledi. Gemlik Vergi Dairesinin yaptığı nezaketten son derece mutlu olduğunu dile getiren Değirmencioğlu, 2004 yılında Gemlik Vergi Dairesine Ücret, Menkul ve Gayrimenkul Sermaye İradı göstererek 342 bin YTL Matrah üzerinden 137 bin YTL ödeyeceğini söyledi. Gemlik'te birçok iş adamının sıralamaya girmesi gerektiğini hatırlatan başarılı iş adamı Hüseyin Değirmencioğlu, hak ederek kazanan her kişinin vergisini ödemekte olduğunu belirterek "Dileriz ki bizden daha başarılı olanlarda üzerlerine düşeni bu ülke için yapsınlar. Gemlik'te bu potansiyelde birçok iş adamı olmalı" dedi. İş hayatında "Once işçi, sonra komşu, daha sonra da akraba" prensibiyle çalışarak başarılı olunabileceğini öne süren Değirmencioğlu, Gemlik Vergi Dairesi'nin başlattığı başarılı mükelleflere çiçekli teşekkür uygulamasını yerinde bularak mutlu olduğunu ifade etti.

Vergi Dairesi Müdür Yardımcı... Müdür Yardımcısı Nezihe Dönmez Çe... Değirmencioğlu'nu işyerinde ziya...

BURSA HAKİMİYET VE KENT GAZETELERİNE İLAN ve REKLAM ALINIR

KÖRFEZ REKLAM

İstiklal Caddesi Bora Sokak No : 3/B GEMLİK
(Akbank aralığı Stüdyo Prestij yanı
Tel : (0.224) 513 96 83 Fax : 513 35 95

Gümrüklerden sorumlu Devlet Bakanı Tüzmen, Gümrük laboratuvarını hizmete açtı

"Gümrükleri bilgi toplama merkezi yapacağız"

Devlet Bakanı Kürşat Tüzmen, Gemlik Gümrük Müdürlüğü'ne 3 trilyon liraya yaptırılan Türkiye'nin en donanımlı laboratuvarını açarken, iithalat ve ihracatçının da önünü açacaklarını söyledi.

Kadri GÜLER

Bursa Ticaret ve Sanayi Odasındaki bir toplantı için Bursa'ya gelen Gümrüklerden Sorumlu Devlet Bakanı Kürşat Tüzmen, Serbest Bölgede bulunan Gümrük Müdürlüğü'ne kurulan Türkiye'nin en donanımlı Gümrük Laboratuvarının açılışını yaptı.
Bakan Tüzmen ile Gemlik'e Müsteşarı Tuna Turagay, Bursa Gümrük ve Muhafaza Başmüdürü Mehmet Şahin ile birlikte geldi.
Bakan Tüzmen, Gemlik Kaymakamı Mehmet Baygül, Belediye Başkanı Mehmet Turgut, Gemlik Gümrük Müdürü Ömer Özdemir, Gemlik Gümrük Muhafaza Müdürü İsmet Erçetin, İlçe Emniyet Müdürü Ali Kemal Kurt ve daire müdürleri ile gümrük personeli tarafından karşılandı.
Bakan Tüzmen, küçük öğrencilerin Kılıç kalkan ve yörük halk oyunlarını izledikten sonra Gemlik Gümrük Müdürlüğü laboratuvarının açılışını yaptı.

Gümrüklerden Sorumlu Devlet Bakanı Kürşat Tüzmen, Serbest Bölgede bulunan Gümrük Müdürlüğüne kurulan Türkiye'nin en donanımlı Gümrük Laboratuvarının açılışını yaparaken.

Bakan Tüzmen açılışta yaptığı konuşmada Gemlik Gümrük Müdürlüğüne kurulan labratuvarın dünyada bile eşine az rastlandığını belirterek şöyle konuştu:
"Gemlik Gümrük Müdürlüğüne kurduğumuz bu laboratvar için 3 milyon eruo Türkiye'ye yardım sağlandı.
Gümrük İdarelerini vergi toplayan kurumlar olmaktan çıkarıp bilgi toplama merkezleri yapacağız.
Haksız rekabeti önlenmesi, ithalat ve ihracatın hızlanmasını istiyoruz. Önümüzdeki yıl 185 milyon dolar ihracat yapacağımıza inanıyorum. Bu labratuvar itihatçının da ihracatçının da işlerini kolaylaştıracak." dedi.
Daha sonra konuşan Bakanlık müşteşarı Tuna Turagay ise şunları söyledi :
"Hedefimiz ihracatçının İthalatçının önünü açmaktır. Gümüklerde teknik altyapıyı ve fiziki altyapıyı güçlendirmek isti yoruz.
AB Gümrük normlarına uymak için yaptığımız anlaşmalar gereği buna zorunluyuz.
Türk gümrükleri AB'nin çağdaş normlarına uygun bir yapıya kavuşacak."

Bursa Gümrük ve muhafaza Başmüdürü Mehmet Şahin ise konuşmasında Gemlik Gümrük Müdürlüğüne genel bütçeden sağlanan 3 tiriilyon lira ile bu laboratuvarın kurulduğunu belirterek, "Buraya kuralan bu laboratuvar, Türkiye'nin en büyük laboratuvarlarından biridir.
Her türlü eşyanın analiz ve tahlililni yaparak, ithalat ve ihracatçının günler ve aylarca labratuvar sonuçlarını beklemesine son vereceğiz.
İtahatçı ve ihracatçı artık milyarlarca lira analiz ve tahlit parası ödemeyecek" dedi.
Bakan Tüzmen ve heyet daha sonra açılan laboratuvarda incelemer yaptı.
Türkmen, yetkililerden bilgi aldı daha sonra Mudanya da yapılacak bir açılışa katılmak için ilçeden ayrıldı.

Devlet Bakanı Kürşat Tüzmen, 3 trilyon liraya mal olan Türkiye'nin en modern laboratuvarında inceleme yaptı.

Mertçe Sinan MERTOĞLU

İflaslar

Sanayi ve Ticaret Bakanı, Sayın Ali Coşkun'un açıklamasına göre; 49 bin esnaf iflas etmiş... 163 bin esnaf da kepenk kapatmış.. Ekonomik büyümenin sonucundan olsa gerek!

GEMLİK Körfez GÜNLÜK SİYASİ GAZETE

Bilgi yarışmasının birincisi Hamidiye ilköğretim

"2005 Milli Egemenlik Yılı İlköğretim Okulları Bilgi ve Kültür Yarışması"na ilçemizden 18 ilköğretim okulu katılrdı. Yarışmada Hamidiye İlköğretim Okulu bBirinci, Küçük Kumla Ali Kütühya İlköğretim Okulu ve Şehit Cemal İlköğretim Okulu ikinci, Ticaret ve Sanayi Odası Gazi İlköğretim Okulu ile Şükrü Şenol İlköğretim Okulu üçüncü oldular.

Seyfettin ŞEKERSÖZ

"2005 Milli Egemenlik Yılı İlköğretim Okulları Bilgi ve Kültür Yarışması"nın birincisi Hamidiye İlköğretim okulu oldu. Endüstri Meslek Lisesi Spor Salonunda yapılan yarışmaya, ilçemizden 18 okul katılırken, 20 sorudan 18'ine doğru cevap veren Hamidiye İlköğretim birinci oldu.

17 doğru soruyla Kumla Ali Kütahya ve Şehit Cemal ikinci, 16 doğru soruyla Ticaret Sanayi Gazi İlköğretim ile Şükrü Şenol İlköğretim okulları üçüncülüğü elde ettiler.

MORAL VERDİLER

Jüri üyeliklerini Nursel Çağlar İbrahim Öztürk, Kenan Vatangül, Ayhan Kansu, İlhan Küçükünal, Tahsin Top ile Nagehan Bora'nın yaptığı Bilgi ve Kültür Yarışmasına, Kaymakam Mehmet Baygül ile İlçe Milli Eğitim Müdürü Mehmet Ercümen katılarak öğrencilere moral verdiler.

Yarışma kavramını yerine oturtmak amacında olduklarını belirten İlçe Milli Eğitim Müdürü Mehmet Ercümen, bilgi ve kültür yarışmasının öğrenciler açısından faydalı olduğunu söyledi.

Kaymakam Mehmet Baygül'de yaptığı konuşmada, ülke olarak eğitim, öğretimle bir yere gelinebileceğini aksi halde sınıfta kalmanın kaçınılmaz olduğunu söyledi.

Amacın ileriki yıllarda Gemlik'te 30 kişiden oluşan sınıflar yaratmak olduğunun söyleyen Baygül, "Bunun yanında tekli öğretime geçmek arzusundayız. Eğitim öğretimin dışında önce insan olmak geli yor.

Yarışmanın amacı katılmak olsa da her okul birinci gelmek için yarışacak." dedi.

Kaymakam Baygül, ayrıca Vali Oğuz Kağan Köksal'ın yardımlarıyla ilçeye teknolojik ağırlıklı kütüphane kazandırmak için çalışmaların sürdüğünü söyledi.

İlçe Milli Eğitim Müdürlüğü'nün belirlediği komis yon tarafından okul temsilcilerine Türkçe'den 5, Matematik'ten 4, Fen'den 3, Sosyal Bilgiler ve İnkılap Tarihi Atatürkçülük'ten 3, Din Kültürü ve Ahlak bilgisi'nden 2 ve Genel Kültür ve Aktualite'den 3 olmak üzere toplam 20 soru soruldu.

Hamidiye İlköğretim Okulu temsilcileri Uğur Kaya, Kübra Şeker ve Ozan Yegin 20 sorunun 18'ine verdikleri doğru cevaplar ile Bilgi ve Kültür Yarışmasının birincisi olurken, kendilerini Okul Müdürü Mustafa Pusmaz ile Türkçe Öğretmeni Nedim Toksöz ilk kutlayanlar oldu.

Hamidiye İlköğretim Okulunun birinciliği okullarında büyük sevinçle karşılandı

18 ilköğretim okulunun katıldığı Bilgi ve Kültür Yarışmasının birincisi Hamidiye İlköğretim Okulu oldu.

Bilgi yarışması ikincisi Ali Kütahya İlköğretim Okulu

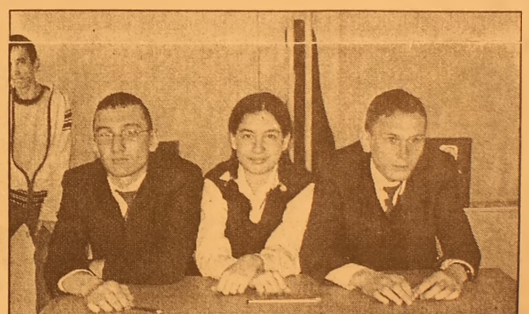

Bilgi yarışması ikincisi Ş. Cemal İlköğretim Okulu

Yarışma üçüncüsü Şükrü Şenol İlköğretim Okulu

Yarışması ikincisi Ş. Cemal İlköğretim Okulu

DEVREN SATILIK

Devren Satılık Mobilya Dükkanı

Tel: (0.224) 512 27 21
GSM : (0.537) 478 87 05

İki günden buyana aralıklı olarak yağan yağmur katlı ota parktaki pasaja taşınan esnafa zarar verdi.

Yağmur yağdı esnaf perişan

Seyfettin ŞEKERSÖZ

İki günden buyana aralıklı olarak yağan yağmur katlı ota parktaki pasaja taşınan esnafa zarar verdi. Yağmurlar nedeniyle otopark üstünde başlatılan çalışmaların aksaması nedeniyle birçok esnafın işyerine tavandan yağmur suları sızarak mallarına zarar verdi.

Pasajın eksikleri tamamlanmadan taşınma zorunda bırakılan Yeni Çarsı esnafı, Başkan Mehmet Turgut'un önceki gün pasajı gezerken kendilerine "Siz böyle dükkan mı gördünüz" sözlerine ise oldukça öfkeliler.

Yıllarını taşındıkları çarşıda geçiren Manifaturacı Ahmet Semiz, duvardan akan yağmur sularından zarar gören mallarının üzerine serdiği naylonları göstererek "Biz böyle dükkan istemiyoruz" dedi. Gecesini dükkanında geçirmek mecburiyetinde kaldığını söyleyen Ahmet Semiz, "Her yağmur yağdığında zarar göreceksek bu çarşının ne anlamı kaldı, malımızı nerede muhafaza edicez" diyerek dert yandı.

Birçok esnafın [illegible]yerine tavandan yağmur suları [illegible]ara[illegible] mallarına zarar verdi.

Henüz dükkanına taşınamayan ve duvardan akan yağmur sularını gösteren Eşref Yılmaz ise söyleyecek söz bulamadığını belirterek sadece "Bize yapılan vicdansızlıktır" demekle yetiniyor. El emeği göz nuru diktiği yorganlarının duvardan akan yağmur sularından ıslandığını gören yorgancı Erdoğan Özen, perişan durumunu ellerini havaya açarak anlatabiliyor. Ağzından sadece "Perişan olduk, ne yapacağımızı şaşırdık" diyebilen Erdoğan Özen, ıslanan yorganlarını elektrik sobasının karşısına koyarak kurutmaya çalışıyor.

Otopark pasajında dükkanların yanı sıra koridorlarda da zarar veren yağmur sularını kurutmak için esnaf talaş dökerek soruna çözüm getirmiş gözüküyor. Başbakan Recep Tayip Erdoğan'a şirin görünmek için dükkanların zamanından önce bitirilerek kendilerinin taşınmak mecburiyetinde bırakıldığını öne süren çarşı esnafı, "Sesimizi çıkarmadık ama ezilen yine biz olduk" diyerek Belediye Başkanı Mehmet Turgut'u yağmurlu havalarda çarşıya misafir olarak beklediklerini dile getiriyorlar.

PIRELLI'DE KAMPANYA

KAMPANYAMIZ STOKLARLA SINIRLIDIR

4 AL 3 ÖDE

ÖZKAYA OTOMOTİV

PIRELLI

GEMLİK BAYİİ

Körfez Baytaş Sitesi altı GEMLİK

Tel : (0.224) 513 73 93 Fax : 514 40 44

SAHİBİNDEN SATILIK OTO

1996 Model Ford Escort CLX 1.6
Metalik Gri - Hidrolik Direksiyon -
Çelik Jant - Ön camlar otomatik
0.535. 378 18 00

Molivatis'in ziyareti Rum basınında

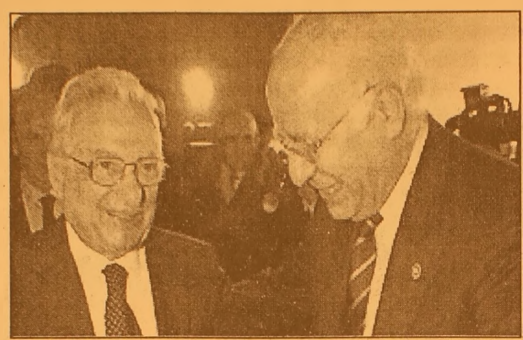

Yunan Dışişleri Bakanı Petros Moliviatis, Ankara temaslarını "yararlı" olarak niteledi. Moliviatis, İmya (Kardak) olayıyla ilgili olarak da, doğru hareket etmekle bir Türk-Yunan krizini önlediğini söyledi. Alithia Gazetesi, Moliviatis'in dünkü açıklamalarına yer verdi. Gazeteye göre, Türkiye ziyaretiyle ilgili dün Başbakan Kostas Karamanlis'e bilgi verdikten sonra konuşan Moliviatis, Ankara temaslarını "yararlı" olarak niteledi. Moliviatis, İmya (Kardak) olayına da değindi ve doğru hareket etmekle bir Türk-Yunan krizini önlediğini söyledi. Moliviatis, "Ankara'dan ayrılsam, Türk-Yunan ilişkilerinde hızlı bir gerginlik yaşanacaktı ve çok ciddi bir krizle karşı karşıya kalacaktık. Halbuki, Ankara'da kalarak gerçekleştirdiğimiz icraatla, krize dönüşebilecek bir olay önlendi ve bugün, Türk-Yunan ilişkilerinde bir sakinlik söz konusu" şeklinde konuştu.

Denktaş veda ediyor

Görevinden ayrılmaya hazırlanan Cumhurbaşkanı Rauf Denktaş, bugün Cumhurbaşkanlığı personeline veda etti. umhurbaşkanlığında resepsiyon veren Denktaş, personeline hitap etti, Kıbrıs sorununa değindi, meclise çağrıda bulundu ve bundan sonra yapacaklarını anlattı. Basın mensuplarının gösterdiği ilgi nedeniyle zaman zaman izdiham yaşanan resepsiyonda, personelle hatıra fotoğrafları çektiren Cumhurbaşkanı Denktaş, basın mensuplarının da ricasını kırmadı ve onlarla birlikte poz verdi. Bazı gazetecilere özel demeçler veren Denktaş, resepsiyon sırasında personelle de sohbet etti. Cumhurbaşkanı Denktaş, 81 yaşında olduğunu, ama 21 yaşındaki gibi Rumlar'ın karşısına dikildiğini, gençlerin de dikilmesini istediğini söyledi. Rumlar'ın 2005'i EOKA yılı ilan etmesiyle ilgili görüşlerini ifade eden Denktaş, "Barış istiyoruz. Avrupa Birliği'ne gireceğiz; ama KKTC'den ve egemenlikten vazgeçerek değil" mesajını bütün dünyaya vermek için göreve devam edeceğini bildirdi. Denktaş, TMT'nin başlangıçtaki kurucularından biri olarak halka döneceğini belirterek, "TMT'yi kurmak ve silahlanmak için değil, onun mukavemet ruhunu, heyecanını, onurunu yaşatmak için" diye konuştu. Cumhurbaşkanlığı personeline hitaben konuşmasına, "Yıllardır beraber çalıştık. Ümit ederim ki bundan sonra gelenler de bizim uyguladığımız bir prensibi uygulamaya devam eder. Sizler makamın değil, devletin memurlarısınız; devletin devamlılığını sağlayan insanlarsınız" diyerek başlayan Denktaş, makama demokrasinin gereği olarak gelenlerin, yine demokrasinin gereği olarak bir gün gideceklerini; ancak memurların devletin temel taşları, kalıcı insanlar olduklarını belirtti.

BAYRAMOĞLU'NDAN ŞOK KAMPANYA !

LAXON TELSİZ TELEFONLARI 2 YIL GARANTİLİ

80 YTL PEŞİN - Taksitle 10 YTL Peşin 10 YTL x 9 Taksit

UYDU SİSTEMLERİ

270 YTL PEŞİN - Taksitle 35 YTL Peşin 35 YTL x 9 Taksit

- BUZDOLABI
- AVİZE ÇEŞİTLERİ
- HER MARKA MASA TELEFONLARI
- TELSİZ TELEFONLAR
- ELEKTRİK
- SÜPÜRGELERİ FRİTÖZLER

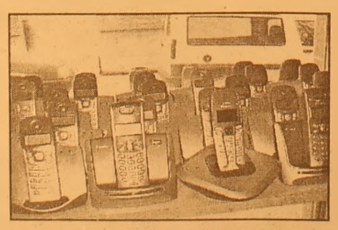

TÜM ELEKTRİKLİ EV ALETLERİ - CİHAZLAR TÜM ÜRÜNLERDE 12 AYA VARAN TAKSİTLER

BAYRAMOĞLU EMLAK'TA

SATILIK - KİRALIK DAİRELER
İŞ YERLERİ - ARSALAR- ARAZİLER

Kordonda Kelepir 2+1 kaloriferli ve asansörlü, deniz manzaralı 100 m² daire

Merkez: İbrahim Akıt Cad. PTT Karşısı
Tel: (0.224) 513 34 37
Şube: Kayhan Mah.2 Nolu Cad. No: 20
Tel: (0.224) 514 20 10

K.D.V inidirimi İMF'yi kızdırdı

Maliye Bakanı Kemal Unakıtan'ın tekstilde KDV indiriminin yapılabileceğini açıklamasının hemen ardından ilk tepki IMF Türkiye Temsilcisi Hugh Bredenkamp'tan geldi.
IMF Türkiye Temsilcisi Hugh Bredenkamp, Maliye Bakanlığı'nın üzerinde çalıştığı KDV indirimine karşı çıktı. Bredenkamp, hükümetin kendilerine KDV indirimi yapmayacakları garantisi verdiğini belirterek, KDV indiriminin bütçeye yük getireceğini söyledi.

ABONE OLDUNUZ MU?

Körfez
GÜNLÜK SİYASİ GAZETE

OKUYUN - OKUTUN
ABONE OLUN

Askeri hastaneler sivillere açıldı

Gülhane Askeri Tıp Akademisi (GATA) ve Jandarma Genel Komutanlığı hastaneleri dışında kalan askeri hastaneler halka açılıyor.

TBMM Sağlık Aile Çalışma ve Sosyal İşler Komisyonu'nda görüşülen ve kabul edilen yasa tasarısına göre, boş yatak olması ve mevcut yatak miktarının yüzde 10'unu geçmemesi halinde GATA ve Jandarma Genel Komutanlığı'na ait hastaneler dışındaki tüm askeri hastaneler sivil hasta kabul edebilecek.

Yasa tasarısı önümüzdeki günlerde TBMM Genel Kurulu'nda yasalaştırılacak. Yasa tasarısıyla TSK bünyesinde bulunan ve döner sermayesi olan 36 askeri hastane sivil vatandaşlara açılacak. Tasarının yasalaşmasından sonra bu hastanelerin yılda 400 bin sivil hastaya bakması planlanıyor. Milli Savunma Bakanı Vecdi Gönül, Türk Silahlı Kuvvetleri'nin GATA ve rehabilitasyon merkezleri hariç 36 hastanesinde 15 bin yatak kapasitesi bulunduğunu ve yılda 91 bin hastaya hizmet verildiğini açıkladı.

ŞENEN Balık ve Av Malzemeleri Ticareti

Balık tutma zevkini bizimle yaşayın..

- Her çeşit balık ağları
- Sakana Misina Ağları
- İp Ağ
- Fanya
- Mantar, kurşun
- İp Çeşitleri
- Sandal Malzemeleri
- Kürek
- Çapa
- Macun
- Galvenizli çivi
- TMC sintine pompası

ve diğer malzemeler ile hizmetinizdeyiz

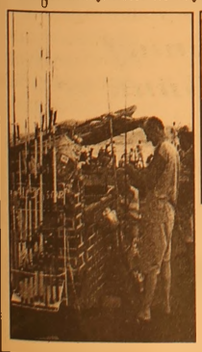

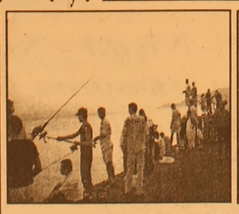

Erkan ŞENEN
Ömerbey Mah. Üstün Sok. 16/ A
MUDANYA / BURSA
Tel & Fax : (0.224) 544 63 14

Tüketici kredileri artıyor

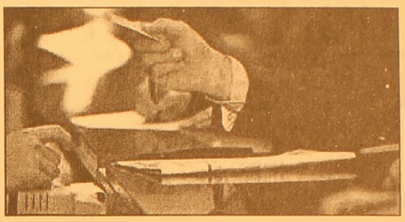

Merkez Bankası, tüketici kredilerinin, 1-8 Nisan tarihleri arasında 15 milyar 590.5 milyon YTL'den, 15 milyar 853.5 milyon YTL'ye ulaştığını açıkladı. Merkez Bankası'nın haftalık bültenine göre, 1 Nisan tarihi itibariyle 15 milyar 590.5 milyon YTL olan tüketici kredileri 8 Nisan'a gelindiğinde 15 milyar 853.5 milyon YTL'ye ulaştı.

1 Nisan itibariyle kullandırılan tüketici kredilerinin, yaklaşık 3 milyar 849.6 milyon YTL'sini konut, 4 milyar 396.9 milyon YTL'sini taşıt, 7 milyar 606.9 milyon YTL'sini de diğer krediler oluşturdu. Öte yandan, bireysel kredi kartı kullanımı 8 Nisan'da 13 milyar 969.4 milyon YTL'yi buldu.

Bireysel kredi kartı kullanımında 8 Nisan itibariyle, taksitli alışveriş toplamı 3 milyar 898.7 milyon YTL, taksitsiz kredi kartlı alışverişler 10 milyar 66.7 milyon YTL oldu.

Süper liselere de sınav

Milli Eğitim Bakanı Hüseyin Çelik, süper liselere de, Anadolu liselerine öğrenci seçme kriterini getireceklerini, artık not ortalamasına göre değil, ortaöğretim kurumları sınavında aldıkları puana göre süper liselere öğrenci alınacağını bildirdi.

Çelik, Zübeyde Hanım Kız Meslek Lisesi'ndeki Okul Meclisleri Konferansı'ndan ayrılırken, gazetecilerin, 4'ü süper lise olmak üzere 81 lisenin üniversiteye öğrenci yerleştiremeyişi konusundaki görüşünü sormaları üzerine, şunları kaydetti: "Süper liseler, Anadolu liselerinde olduğu gibi öğrencileri sınava tabi tutarak değil, ilköğretimdeki not ortalamasına göre öğrenci aldığımız liselerdir. Belli bölgelerde not ortalaması yüksek olsa bile öğrencilerimizin düzeyinin maalesef düşük olduğunu biliyoruz. Bunu bildiğimiz için bu sene artık süper liselere de Anadolu liselerine öğrenci seçme kıstası neyse onu getiriyoruz."

ABONE OLDUNUZ MU?

Körfez
GÜNLÜK SİYASİ GAZETE

OKUYUN - OKUTUN
ABONE OLUN

Yılmaz ve Taner'in duruşması ertelendi

Türkbank ihalesine fesat karıştırdıkları iddiası ile eski Başbakan Mesut Yılmaz ve Devlet eski Bakanı Güneş Taner'in Yüce Divan'da yargılanmasına bugün devam edildi. Duruşma, 17 Mayıs 2005 tarihine ertelendi.

Duruşmada tanık olarak dinlenen Emniyet eski Genel Müdürü Necati Bilican, 4 Ağustos 1998 tarihinde Yılmaz'ın bilgi almak üzere kendilerine geldiğini belirtti. Bilican, "Sayın Yılmaz bana organize suç örgütlerinden rahatsız olduğunu söyledi. Yılmaz, Bunların bir kısmının yurtdışında kaçak olduğunu belirterek ve yakalanması için bize talimat verdi. Bunun üzerine Kaçakçılık ve Organize Suçlarla Mücadele Şubesi kuruldu. Bu çalışmalar sırasında Çakıcı'nın Türkbank'ı almak istediği yönünde duyumlar aldık. Bu konuyu Yılmaz'a ilettim. Kendisi bana belge olup olmadığını sordu. Belge olmadığını söylediğimde ise kendisi bana duyumlarla hareket edemeyeceğini, ihalenin iptali durumunda zorluk çekeceklerini ve bir takım yükümlülük ile karışı karışa kalacaklarını anlattı. Yılmaz, benden belge istedi. Ancak biz de ihale gününe kadar bir belge bulup sunamadık."

Bilican, Çakıcı'nın Yiğit'e ihalenin verilmesi için bazı işadamlarını tehdit ettiğine ilişkin yazının kendisine geldiğini belirtti. Çakıcı'nın Hayyam Garipoğlu'na ilişkin kendilerine bilgi notunun geldiğini kaydeden Bilican, bununla ilgili yazıyı TMSF ve Başbakanlığa gönderdiğini anlattı. Bilican, Fikri Sağlar ile kendi ellerindeki kasetler arasındaki çelişkinin sorulması üzerine, "Benim soruşturma sırasında kasetten haberim oldu." dedi.

Mazot sözü, Unakıtan'a takıldı

Başbakan Recep Tayyip Erdoğa'ın 18 Ocak'ta çiftçilere verdiği mazot ve gübrede vergi indirimi sözü, Maliye Bakanı Kemal Unakıtan'a takıldı. Bakan Unakıtan, gübre ve mazottaki vergi indiriminin, devlete toplam 807 milyon YTL'lik yük getireceğini belirterek, kaynak yetersizliği dolayısıyla bu indirimin söz konusu olmayacağını bildirdi.

Başbakan Erdoğan'ın, 18 Ocak Büyük Anadolu Otel'de 10 bin çiftçi ve tarım gönüllüleri ile buluşmasında çiftçilere verdiği mazot ve gübre indirimi müjdesi Unakıtan'a takıldı. Erdoğan'ın 18 Ocak'ta çiftçilere, 2004 yılında dünya petrol ve doğalgaz fiyatlarındaki artışa bağlı olarak mazot ve gübre fiyatlarında da aşırı artışlar olduğunu ve gübrede yüzde 40, mazotta yüzde 33'lük bu artışların üretimde sıkıntılara neden olduğunu belirterek, "Maliyetleri artıran karlılığı düşüren bu durum karşısında hükümetimiz gübrede ve mazotta destekleme yapılmasına karar vermiştir. Bu konuyla ilgili uygulama esasları en kısa zamanda kesinleşecek ve kamuoyuna açıklanacaktır" müjdesini vermişti.

Başbakan Erdoğan'ın çiftçilere verdiği bu sözün üzerinden 3 ay geçmesine rağmen, mazot ve gübrede herhangi bir vergi indirimi olmadı.

Maliye Bakanı Kemal Unakıtan'ın mazot ve gübrede vergi indiriminin yapılmasının diğer vergilere olumsuz olarak yansıyacağı gerekçesiyle bu sene için söz konusu indirimlerin askıya alınmasını istedi. Bunun üzerine Maliye Bakanlığı Tarım ve Köyişleri Bakanlığı'na, 2005 yılı bütçesinden tarımsal desteklemeler için tahsis edilen kaynağın 3 milyar 462 milyar YTL olduğunu hatırlatarak, "Yapılan hesaplamalarda kimyevi gübrede KDV indimi için 175 milyon YTL ve tarımda kullanılan mazotta ÖTV indiriminin 632 milyon YTL olmak üzere, devlete getireceği toplam yükün 807 milyar YTL olacağı hesaplandı. Bunun için gerekli kaynağımız yoktur" diyerek mazot ve gübre indirimi reddetti.

MİLTON AİLE GAZİNOSU

Yeni düzenlemelerimizle 2005 yılında 2004 yılı fiyatlarıyla hizmetinizdeyiz.

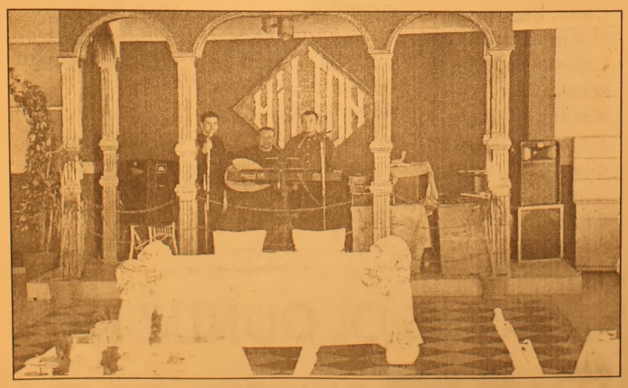

Düğün - Nişan - Sünnet - Özel Gün - Doğum Günü ve özel yemekleriniz için rezervasyonlarımız başladı

MİLTON FAST FOOD ve KAHVALTI REYONU İLE HİZMETİNİZDEYİZ

Tel : (0.224) 513 10 71 - 514 44 44

İşte benzin ve motorin pompa fiyatları

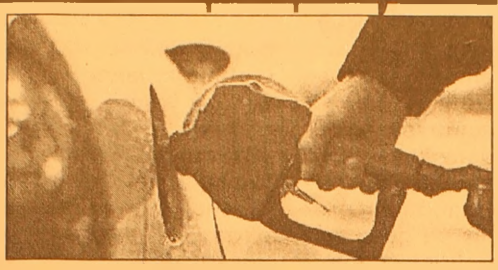

Benzinler ile motorinin rafineri çıkış fiyatının düşürülmesinden ardından, pompa fiyatları bugünden geçerli benzinlerde litrede 3-5 YKr, motorinde ise 4-5 YKr ucuzladı.
Rafineri çıkış fiyatlarında yapılan indirim, pompa fiyatlarına benzinlerde yaklaşık yüzde 1.7-1.8, motorine ise yüzde 3 oranında yansıdı.
İndirimin parasal karşılığı, benzinlerin litresinde 3-5 YKr (30-50 bin lira), motorinde ise litrede 4-5 Ykr'yi (40-50 bin lira) buluyor.
İndirim sonrası Petrol Ofisi, Shell ve BP'nin Ankara'da kurşunsuz benzin pompa satış fiyatı litrede 2.51 YTL, OPET'te ise 2.50 YTL'ye geriledi.
Kurşunsuz benzinin fiyatı ise Petrol Ofisi, Shell ve BP'de İstanbul'un Anadolu yakasında 2.52 YTL'ye, OPET'de 2.51 YTL'ye, İzmir'de aynı üç ana dağıtım şirketinin bayilerinde 2.51 YTL'ye, OPET'de ise 2.50 YTL'ye indi.
Motorin fiyatları da BP, Petrol Ofisi ve Shell için Ankara'da 1.91 YTL, İstanbul'da 1.90 YTL, İzmir'de ise 1.89 YTL'ye inerken, OPET'in fiyatları Ankara, İstanbul ve İzmir için sırasıyla 1.90 YTL, 1.89 YTL ve 1.88 YTL olarak belirlendi.

Rato: "Türk ekonomisi pozitif yönde"

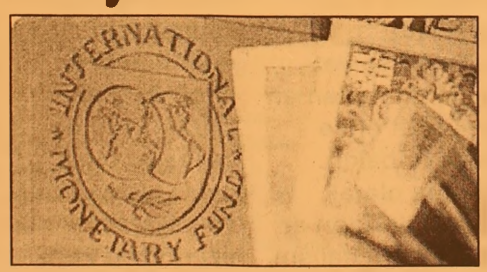

Uluslararası Para Fonu (IMF) Başkanı Rodrigo Rato, Türk ekonomisinin pozitif yönde ilerlemekte olduğunu belirterek, yeni stand-by düzenlemesinin IMF'nin karar mekanizması olan İcra Direktörleri Kurulu'nda Mayıs başında ele alınabileceğini söyledi.
Rato, IMF ve Dünya Bankası'nın yıllık ortak bahar toplantıları öncesinde Washington'daki IMF merkezinde düzenlediği basın toplantısında, Türkiye'nin son yıllarda etkileyici bir makroekonomik performans gösterdiğini belirtti.
Enflasyonda büyük bir düşüşün sağlandığını ve iyi bir büyüme rakamının yakalandığını anlatan Rato, "Türk ekonomisi pozitif yönde" dedi.
IMF Başkanı Rato, Türkiye'deki gelişmede IMF'nin de finansman, danışmanlık ve denetleyicilik açısından katkıda bulunduğunu söyledi.
Türkiye ile IMF arasında 10 milyar dolarlık yeni stand-by düzenlemesi için mutabakat sağlandığını hatırlatan Rato, bunun IMF İcra Direktörleri Kurulu'nda muhtemelen Mayıs ayı başında ele alınacağını bildirdi.
Türk ekonomisinin önünde birçok sınav bulunduğunu anlatan Rato, halen çok yüksek olarak nitelendirdiği kamu borcunun azaltılması ve yeni programa açık bir bağlılık gösterilmesi çağrısında bulundu.
IMF Birinci Başkan Yardımcısı Anne Krueger de, Türk ekonomisindeki gelişmeleri ' 'çok tatmin edici" olarak değerlendirdi.

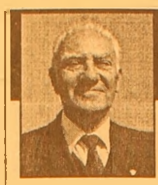

Barbarosca

Barbaros BALMUMCU

Gruplardaki puan durumu

Gemlik ve yakın yerlerde, amatör 1. kümede futbol oynayan klüplerin puan cetveline söyle bir bakıldığında; hiç de içi açıcı bir durumuz olmadığı görülüyor.

Gemlikspor, eğer aynı gruba düşmüş olsaydı acaba ne çirkin bir durumlar olurdu bilemiyorum.

Birinci gruba şöyle bakıldığında İneğölspor hiç yenilgisiz 3 beraberlikle lider durumunda. Bu durumda grupta iki takım var. Birincisi Umurbey, ikincisi ise Orhangazi'den Hürspor.

Umurspor bugün 12 puanla 4. sırada. Umurspor 3 beraberlik ve 2 yenilgi almış, attığı 14 gol, gördüğü gol ise 13.

Şöyle bir bakıldığında belki forveti öteki takımlara nazaran normal gol atmış, fakat 13. gol kalesinde görmüş. Bu şu demektir ki; Umurspor'un müdafası çok iyi değil.

Seyrettiğim ve gördüğüm kadar eğer bekleselerdi bu kadar çok gol kalelerinde görmemeleri gerekirdi.

Sayın Umurbey Belediye Başkanı sezona iddalı girmiş ve uzun zaman başkanlığını, genel kaptanlığını yaptığı Gemlikspor'dan 2 futbolcusunu kadrosuna katmayı başarmış.

Ne yaptı; bir hiç. Gemlikspor Süper Lig'de iken, bugün Gemlikspor kalecisi ve başka bir futbolcuyla anlaşmış olsaydı, Gemlik amatör lige düşmezdi. Sporu daha yeni yeni anlamaya çalışıyor o kadar .

Hürspor'un durumu ise; 6. sırada, puanı ise 8, attığı gol sayısı 9, kalesinde gördüğü gol ise 10. Eğer ilerki maçlarda dikkatli olmazsa çok sıkıntı çekecekleri aşikardır.

Gene bize en yakın K.Kumla takımı var. K.Kumla'lada Gemlik'te futbol oynamış üç beş futbolcuları var. Nedendir bilinmez yaptıkları bu maçtan hükmen yenik ve puanlarından 3 puan silinmiş durumda, bugün sonunculuktan kurtulmak için çaba sarfediyorlar.

3. Grupta eğer puanları silinmeseydi, 10 puanla ikinci olabilirdi.

Bu hafta Ovaakça ile yapacağı maçtan mağlup olarak çıkarsa K.Kumla'nın işi biraz daha güçleşir.

Hocaları geri döndü. Seyrettiğim K.Kumla'da biraz düzelme var gibi.,

4. grup, gruplar içinde en karışık olan grup. Şöyle bir bakıldığında birinci ve sonununcu hariç geri kalan 6 takım her zaman birbirleriyle yer değiştirecek takımlar.

Birinci Y.Selim,22 puan;
Yıldırımspor 14 puan;
Gemlikspor 14 puan,
Şükraniye 13 puan'la birbirleriyle yarışıyorlar.

Bu hafta Gemlik-Orhaniye, Y.Selim - Lalaşahin, Duaçınarı - Yıldırım ve Altıok- Şükraniye oynayacak.

Gemlik geçen hafta eline gelen kısmeti kaçırdı fakat Gemlikspor'un yerinin birincilik olması gerekirdi. Nedenleri malum, bugünkü yazım bunların yorumu değil.

Şunu yazıyorum, K.Kumla, Umurbey ve Gemlikspor birbirlerine karşı saygılı olabilselerdi inanın her sene bir takım süper ligde oynarlar . Bugün ikinci kümede oynayanlar ise amatör ligde top koşturuyorlardı.

Gemlik'te potansiyel fazla ama bizler o gençlerin bazen kıymetini bilmiyoruz. Sporcuların bazıları da Gemlikspor'un kıymetini bilemiyorlar veya bilemediler.

Bazen bir iş, bin nasihattan evladır.

Körfez
GÜNLÜK SİYASİ GAZETE
ABONE OLUN
OKUYUN
OKUTUN
ABONE OLDUNUZ MU?

GRUP AİLE ÇAY BAHÇESİ
Cemiyetlere sandalye, masa, meşrubat, çerez temin edilir.
CEMİYET ORGANİZASYONU YAPILIR
Tel : (0.224) 513 06 70
GSM : (0.537) 491 31 30

Akşamdan kalanlara güzellik iksiri

Gece iyice dağıttınız, şimdi de akşamdan kalmalığın tüm semptomlarını yaşıyor, bir de üstüne berbat görünüyorsunuz. Ne yapmalı?
Gece bitmek, fenerler sönmek bilmedi. Bir ara yattığınızı hatırlıyorsunuz ama kalktığınızda kendinize gelemiyorsunuz, enkaz halindesiniz. Bu hali üzerinizden atıp, ışıl ışıl parlayan halinize nasıl dönersiniz?
Bundan sonrasını dikkatli okuyun.
Alkollü ve bol eğlenceli bir gecenin sabahında ilk yapmanız gereken ufak bir masaj terapisi. Parmak uçlarınızı kullanarak, tüm yüzünüze nazikçe masaj yapın. Bu esnada, göz etrafındaki şiş kısımlara odaklanın. Bu 5 dakikalık tedavi parti kokteyllerinin sebep olduğu toksinlerin atılmasına yardımcı olacak.
Her zamanki gibi cildinizi temizledikten sonra, bol soğuk suyla yıkayın.
Bu, dolaşımı hızlandırır, yüzünüze renk gelir.
İşin püf noktası, cildinizin doğal görüntüsüne ulaşmaya çalışmaktır. Cildiniz ne kadar sağlıklı görünürse, o kadar az makyaja ihtiyaç duyar.

Ayrıca dişlerinizi fırçalayıp, bir de gargara yaparsanız, hem akşamdan ağzınızda kalan iğrenç tattan kurtulursunuz, hem de taze hissedersiniz.
Artık cildiniz daha parlak, ağzınızda taze bir tat.
Herhalde insan gibi hissetmeye başlamışsınızdır. Yalnız eğer gece alkolü kaçırdıysanız, susuz kalmışsınız demektir. Bu durumda bol su içip, bir de nemlendiricinizi sürmeniz kaçınılmazdır.
Bunun ardından besleyici göz kreminizi sürmeyi de ihmal etmeyin.
Şimdi de azıcık makyaj.
Akşamdan kalmaysanız, cildinizde en iyi görünecek makyaj doğal olandır. Bu nedenle sağlıklı görünmenizi sağlayacak ışıltı veren bir fondöten kullanın. Bunu, normalde kullandığınız fondötene biraz renklendirici (colour enhancer) katarak yapabilirsiniz. Bu, yüzünüzdeki solukluğu alır.
Eğlence sonrasının olmazsa olmazı ise gözaltı kapatıcısıdır.
YSL'nin klasik Touche Eclat'sı gibi olabildiğince hafif bir ürün seçmeye çalışın ve biraz da göz kapaklarınıza sürün ki, bu bölgedeki pembelik de kapansın.
Yanaklarınızı allıkla biraz renklendirin ama çok fazla değil. Özellikle de normalde olduğunuzdan daha beyaz görünüyorsanız.
Daha sonra her iki yanağınıza da biraz highlighter sürün. Bu ışığı yansıtarak daha canlı görünmenizi sağlar.
Akşamdan kalma haldeyken ağır göz makyajından kaçının. Çünkü koyu, güçlü renkler yorgunluğunuzu iyice belli eder. Bunun yerine, göz kapaklarında ve gözün burunla birleştiği bölgelerde açık renk altın tonlarını tercih edin.
Son olarak bir dudak parlatıcısı sürün.
Ama gene parlak renklerden kaçının. Eğer cildiniz ışıltılı, dudaklarınız da parlaksa, kimse en iyi gününüzde olmadığınızı fark etmeyecektir!

"Metabolizmanızı ateşleyin!"

Zayıflamakta güçlük çekiyorsunuz ve metabolizmanız yavaş. İşte onu hızlandıracak 11 kolay yöntem!
Metabolizma, kilo vermeye çalışanların sıklıkla karşılaştığı bir sözcük. Anlamı da; alınan besinlerin enerjiye (hareket ve ısı) dönüştürülmesi işlemi.
Metabolizma, kaslarınızda ve organlarınızda gerçekleşiyor.
'Kalori yakmak' dediğimiz şey de bunun bir sonucu.
'Bazal metabolizma' ise, kalp atışı, nefes alma gibi vücudun temel işlevlerini yerine getirmesi için harcanması gereken kalori miktarını temsil ediyor. Yani dinlenirken, ya da uykudayken, vücudunuzun ne hızda çalıştığını gösteriyor. Bazal metabolizma, günlük olarak harcadığınız kalorilerin yüzde 75'inden sorumlu!
İyi haber şu: Metabolizmanızı hızlandırmanız mümkün. Aşağıda bunu nasıl yapacağınızdan bahsedeceğim. Bunları hayatınıza ne kadar uygulayabilirseniz, metabolizmanız da o kadar hızlanacak demektir. Yani 24 saat içerisinde yaktığınız kalori miktarı artacak.
Her zaman kahvaltı edin. Kahvaltı etmediğinizde, vücudunuza açlık çektiğinize dair mesaj gönderilir. Çünkü geceden beri bir şey yemediğiniz için, 10 saatten fazlaca bir süre bir şey yememiş olursunuz. Böylece metabolizmanız, vücudunuzu korumak adına yavaşlar. Besinler, özellikle de karmaşık karbonhidratlar, metabolizmanızı ateşler.
Geç saatte yemeyin.
Araştırmalar, kuvvetli bir kahvaltı ve öğle yemeği ile hafif bir akşam yemeği yiyerek kilo verebileceğinizi gösteriyor. Akşam yemeğini olabildiğince erken bir saatte, mümkünse yatmaya gitmeden en az 4 saat önce yemeye bakın.
Günlük olarak 1200 kaloriden az yememeye çalışın.
Aldığınız kalori miktarı, 1200'ün altına düştüğünde, bu genellikle bazal metabolizmanızı desteklemeye yetmez. Bu da, metabolizmanızı yavaşlatır.
Ara öğünleri de beslenme programınıza dahil edin. Meyva, sebze ve tahıl gibi karmaşık karbonhidrat grubunda yer alan besinler, metabolizmanızı hızlandırır. Ayrıca ara öğün yerseniz, fazla acıkmayacağınız için, ana öğünleriniz de küçülmüş olur.
Unutmayın, ne kadar aç olursanız, yedikleriniz ve miktarları üzerindeki kontrolünüz de o kadar azalmış olur.
Daha çok karbonhidrat (bitkilerden elde edilen besinler) ve daha az yağ (özellikle hayvansal yağlar ve katkı maddesi olarak yağ kullanılmış besinler) yiyin.
Karbonhidratlar hem doyurucudur, hem de metabolizmanızı hızlandırır. Üstelik yağdan daha az kalori içerirler.
Yürüyüş, koşu, yüzme, bisiklet, ya da aerobik gibi, aerobik bir egzersizi günlük olarak yapmaya çalışın.
Bunun metabolizmanızı nasıl hızlandıracağını tahmin bile edemezsiniz. Ama mutlaka düzenli olarak yapmalısınız.

Çocukların korkulu rüyası : Suçiçeği

En yaygın çocuk hastalıklarından biri olan "Suçiçeği" hem çok bulaşıcı, hem de tedavisi yok. Önlem alınmadığında ciddi komplikasyonlara yol açabilen hastalıktan korunmanın yolu ise aşıdan geçiyor.

"Varicella zoster" adlı virüsün neden olduğu suçiçeği, temasa gerek kalmadan, yalnızca aynı ortama girmekle bulaşabiliyor. Havada 1-2 saat canlı kalabilen ve çok hızlı çoğalan virüs, özellikle çocukların topluca bulundukları okul, kreş gibi ortamlarda çok çabuk yayılıyor. Belirtilerin ortaya çıkmasından 2 gün öncesi ve 4-5 gün sonrasına kadar da bulaşmaya devam ediyor. Suçiçeği geçirmemiş ve suçiçeği aşısı olmamış herkesi tehdit eden varicella zoster virüsünün ısıya dayanıksız olması nedeniyle özellikle Mart-Nisan aylarında etkisini artıran suçiçeği, genellikle hafif seyreden bir hastalık olmasına karşın, cilt enfeksiyonlarından zatürreye kadar pek çok ciddi rahatsızlığa yol açabiliyor. Bulaşıcılığı çok yüksek olan suçiçeği nedeniyle her yıl 350 bin vakadan 1900'ü hastaneye yatışı gerektiriyor. İstatistikler, tamamen sağlıklı olan ve su çiçeğine yakalanan çocukların yüzde 5'inde orta kulak iltihabı gibi sorunlar geliştiğini gösteriyor.

Spesifik bir tedavisi bulunmayan suçiçeğinden korunmanın etkili yolu su çiçeği aşısı olmaktan geçiyor. Uzmanlar, 1 yaşına gelmiş her çocuğun 1 doz suçiçeği aşısı ile korunmasını öneriyor. Hastalığı daha önce geçirmemiş ve aşı olmamış büyük çocuklar veya erişkinler de aşılanması gereken grupta yer alıyor. 12-13 yaş arası çocuklarda tek doz uygulanan suçiçeği aşısı yüzde 96 oranında koruyuculuk sağlıyor. 13 yaş ve daha üzerindeki çocuklarda ise 4-8 hafta ara ile iki doz halinde uygulama gerekiyor. Suçiçeği aşısı diğer aşılarla aynı zamanda uygulanabiliyor.

Suçiçeği aşısı olması gerekenler şöyle sıralandı: "Suçiçeği hastalığını geçirmemiş olan, bir yaşını doldurmuş tüm çocuklar, kreş ve okula başlayacak olan çocuklar, bağışıklık kriterleri uygun akut lösemili bireyler, immün yetmezliği olanlar, kronik hastalığı bulunanlar, organ nakli planlanan hastalar, sağlık personeli, kreş ve okul personeli, çocukluk çağında aşılanmamış adolesan ve erişkinler, doğurgan yaşta olan ve gebe kalmayı planlayan anne adayları".

Daha önce suçiçeği geçirmemiş ve aşılanmamış bir kişi su çiçeği geçiren bir hasta ile karşılaşırsa, karşılaşma sonrası ilk 72 saat içinde su çiçeği aşısı ile aşılanması durumunda hastalığın oluşması engellenebiliyor ya da ciddiyeti belirgin derecede azaltılabiliyor.

Uzmanlar, bu koşullarda da suçiçeği aşısı uygulanmasını öneriyor.

TUTKU SİNEMASI'NDA BU HAFTA
KINSEY - BEBEK (SEEDOF CHUCKY)
Rez. Tel : 513 64 06

ATLAS SİNEMASI'NDA BU HAFTA
ÖLÜM PROVASI - ROBOTLAR
Rez. Tel : 512 03 46

GEMLİK REHBERİ

GEREKLİ TELEFONLAR

İtfaiye	110
Polis İmdat	155
Jandarma İmdat	156
Jandarma K.	513 10 55
Polis Karakolu	513 18 79
Gar. Kom.	513 12 06

KAYMAKAMLIK

Kaymakamlık	513 10 51
C.Savcılığı	513 10 53
C.Savcı Yrd.	513 29 54
Emniyet Müd.	513 10 28

ULAŞIM

METRO	513 12 12
Aydın Turizm	513 20 77
Süzer Turizm	512 10 72
Kanberoğlu-Esadaş	514 45 49
Anytur	514 47 71

HASTANELER

Devlet Hastanesi	513 92 00
SSK Hastanesi	513 23 29
Mer.Sağ.Ocağı	513 10 68

TAKSİLER

Körfez Taksi	513 18 21
Çınar Taksi	513 24 67
Güven Taksi	513 32 40
Gemlik Taksi	513 23 24
Manastır Taksi	514 35 50

RESMİ DAİRELER

TEK Arıza	513 20 66
TEK İşletme	513 45 03
Statyum	514 00 95
Orm.Böl.Şef.	513 12 86
Milli Eğt. Md.	513 11 74
Halk Kütüphane	513 13 53
Askerlik Şb.	513 10 57
Karayolları	513 13 08
Liman Baş.	513 11 33
Mal Müd.	513 10 95
Nüfus Md.	513 37 42
Özel İd. Md.	513 15 07
Tapu Sicl. Müd.	513 14 14
Müftülük	513 13 64
Gümrük Md.	524 85 86
Tekel Md.	513 10 42
Ver. Dairesi Md.	513 10 92
İlçe Tarım Müd.	513 11 86
İlçe Seç. Md.	513 77 77
Halk Eğitim Müd.	513 18 46

BELEDİYE

Santral	513 45 21 -23
Başkanlık	513 45 20
Zabıta	513 24 32
Otobüs İşlet.	513 45 21-122
Su İşlet.	513 45 21 - 115
İtfaiye	513 23 25
Muhasebe Md.	513 45 21 -182
Yazı İşl. Md.	513 45 21 -111
Su Arıza	Yalnız 185

DENİZ OTOBÜSÜ

Bursa	256 77 84
Mudanya	544 30 60
Yenikapı	(212) 516 12 12
Yalova	(226) 811 13 23
İDO İmam Aslan Dinlenme Tes.	513 23 94

VAPUR - FERİBOT

Yalova	(226) 814 10 20
Topçular	(226) 363 43 19
Eskihisar	(262) 655 60 31

OTOBÜS

Şehirlerarası	261 54 00
Otobüs Terminali	(18 Hat)

TÜP DAĞITICILARI

Aygaz	513 12 95
Tekgaz	513 16 37
Ocakgaz	513 16 37
Ergaz	513 88 43
İpragaz	513 22 59
Habaşgaz	513 45 46
Yeni Likitgaz	513 65 00
BP Gaz	514 59 81
Bütünler Likitgaz	513 80 00
Akçagaz	514 88 70
Totalgaz	514 17 00
AKCAN PETROL	513 10 79
YERLİYURTLAR PETROL	513 30 33
TUNCAY OTO GAZ	513 14 25

NÖBETÇİ ECZANE

16 NİSAN CUMARTESİ
GEMİÇ ECZANESİ
17 NİSAN PAZAR
VEZİROĞLU ECZANESİ

GEMLİK Körfez GÜNLÜK SİYASİ GAZETE

YEREL SÜRELİ YAYIN
YIL : 32 SAYI : 2108
FİYATI : 0.25 YTL. (KDV Dahil)
Sahibi : Kadri GÜLER
Sorumlu Yazı İşleri Müdürü : Serap GÜLER
Haber Müdürü : Seyfettin ŞEKERSÖZ
İstiklal Cad. Bora Sok. No:3/B
Tel : 513 96 83 Fax : 513 35 95 GEMLİK
Yönetim ve Basım Yeri : KÖRFEZ OFSET
Matbaacılık-Yayıncılık-Reklamcılık Tesisi
İstiklal Cad. Bora Sok. No:3/B GEMLİK
(Dini bayram Günleri ve Pazar günleri yayınlanmaz)

Jennifer Lopez siyasete giriyor!

Seksi şarkıcı Jennifer Lopez şimdilerde siyasete ısınıyor..
Her attığı adımda başarılı olan Lopez, şansını şimdi de siyasette deneyecek. İngiliz The Sun gazetesinin haberine göre, Lopez kendine Jane Fonda'yı örnek alıyor. Güzel yıldız, "Yaşınız ilerledikçe fikirleriniz değişiyor. Jane bana kendimi politikaya hazır hissettiğimde onu aramamı söyledi. Bana neyin doğru neyin yanlış olduğunu hakkında fikirlerini söyleyecek" diyor.

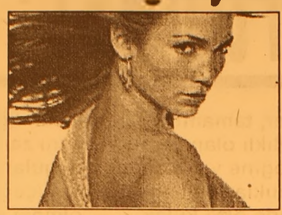

Aşk bitti ayrıldılar

Haziran'da evlenmeyi planlayan Emre Aşık-Aysun Kayacı'nın 7 yıllık ilişkisi bitti.
Yeşil sahalarla podyum arasındaki en tutarlı ve uzun süreli ilişki olan Emre Aşık-Aysun Kayacı aşkı sona erdi. Genç sevgililer, sürpriz bir kararla 7 yıllık birlikteliklerine son noktayı koydular. Haziran ayında evliliğe hazırlanan Emre ve Aysun, düğünlerine bir kaç ay kala aldıkları bu kararı basın duyurusuyla açıkladılar.
Açıklamada 'Aysun ve Emre bu konuyla ilgili yanlış yorumları, açıklama ve iddiaları dikkate almamanızı, tek nedenin aşkın bitmesi olduğunu bilmenizi rica eder' denildi.
Magazin Gazetecileri Derneği'nin Myshowland'deki dün akşamki ödül törenine tek başına katılan Aysun Kayacı da 'Ne kıskançlık, ne üçüncü kişiler ne de başka bir neden yok. Tek neden aşkımızın bitmesi' dedi.

Altın Objektif sahiplerini buldu!

Magazin Gazetecileri Derneği'nin bu yıl ki "Altın Objektif" ödülleri sahiplerini buldu.
My Showland'deki törende, Yılın En İyi Magazin Haberi Çetin Emeç Altın Objektif Ödülü, Fısıltı gazetesinden Bediz Doğan ile Türkiye gazetesinden Muammer Yaşar'a, Yılın En İyi Magazin Haber Fotoğrafı Cengiz Polatkan Altın Objektif Ödülü Star gazetesinden Eren Abdullahoğlu'na, Yılın En İyi Magazin Röportajı Sami Başaran Altın Objektif Ödülü Hürriyet gazetesinden Dilek Dallıağ ve Star gazetesinden Olcay Ünal Sert'e, Yılın En İyi Estetik Magazin Fotoğrafı Erol Dernek Altın Objektif Ödülü ise Gala dergisinden Erol Işık'a verildi.
Yılın En İyi İnternet Magazin Haberi Haluk Aktar Altın Objektif Ödülü'nü www.kamerazzi.tv 'den Cenk Şefik, Yılın En İyi Serbest Yazısı Sadık Mantık Altın Objektif Ödülü'nü www.magazinci.com'dan Özlem Süyev Zat, Yılın En İyi TV Magazin Haberi Ali Öztürk Altın Objektif Ödülü'nü Star TV Renkli Hayatlar'dan Mustafa Gülnahar, Kanal D'den Mete Aktuğ ve ATV Özel Hat'tan Mutlu Şimşek aldı.
Yılın En İyi TV Magazin Röportajı Anuş Bakış Altın Objektif Ödülü'ne Elmavizyon'dan Önder Çorlu ve ATV Özel Hat'tan Murat Öztütüncü, Yılın En İyi TV Magazin Haber Görüntüsü Sabit Arı Altın Objektif Ödülü'ne Show TV Pazar Sürprizi'nden Seyhan Erdağ, Yılın En İyi TV Magazin Kurgusu Samim Değer Altın Objektif Ödülü'ne ise Show TV'den İlke Uğurlu Gürman layık görüldü.

DAVETİYE SEZONUNU BAŞLATTIK
TÜRKİYE'NİN EN EKONOMİK DAVETİYELERİ
EN UYGUN FİYATLARLA ...
Renkli, siyah beyaz her türlü baskı işleri
El İlanı & Broşür & Kartvizit
Kaşe & Cilt & Kitap & Dergi
Katalog basımı
30 YILLIK TECRÜBEMİZ İLE HİZMETİNİZDEYİZ
Körfez Ofset
MATBAACILIK-YAYINCILIK-REKLAMCILIK
İstiklal Cad. Bora Sok. Akbank Aralığı No : 3/B GEMLİK
Tel : (0.224) 513 96 83 Fax : (0.224) 513 35 95

Adliye Köyünde meydana gelen olayda bir aile faciası yaşanıyordu

Kaynanasını tüfekle vurdu

Önceki akşam Adliye Köyünde bir aile faciası yaşanıyordu. Annesinin evine dönen eşini almak için Adliye Köyüne giden damat, kaynanası ile tartışınca tüfek ile kaynanası Müzeyyen Erge'i (51) ağır yaraladı. Kayınpeder Şaban Ergen tüfeği tutmasaydı tam bir aile faciası yaşanacaktı. Yaralı kayanana Tıp Fakultesinde tedaviye alındı.

GEMLİK'İN İLK GÜNLÜK GAZETESİ

GEMLİK

Körfez

TARAFSIZ SİYASİ GAZETE

18 Nisan 2005 Pazartesi gemlikkorfez@gmail.com 25 YKr. (250.000 TL.)

Bağ Kur ve SSK'lılara af geliyor

SSK ve Bağ-Kur'luların birikmiş borçları ve faizleri önemli oranda indirilecek.
Tasarı Başbakan Erdoğan'ın önünde Bunun için yeni bir yasa değişikliği yapılacak, indirim oranının ne olacağına ise Başbakan Erdoğan karar verecek. *Haberi sayfa 7'de*

GEMDAŞ 2.5 milyon dolarlık yatırımla Gemlik'e doğalgazı getirmek için çalışmalara başladı

Doğalgaza 7ayda kavuşacağız

GEMDAŞ tarafından ilçemize doğalgaz getirilmesi çalışmalarına başlandı. İlçenin yüzde 75'ine yedi ay içinde doğalgaz bağlanacağı açıklandı. Gemlik'e 10 kilometre çelik, 80 kilometre poliüretan boru döşenecek.

Gemlik'i doğalgaza kavuşturacak boru hattı döşeme çalışmaları başladı. Düzenlenen törende Büyükşehir Belediye Başkanı Hikmet Şahin, Gemlik'in büyükşehrin nimetlerinden yararlanmaya başlayacağını söyledi. Şahin, "yer gösterin terminalinizi hemen yapalım" dedi. Gemlik gelecek kış doğalgazla ısınacak.

Kadri Güler ve Seyfettin Şekersöz'ün haberi sayfa 3'de

Doğalgaz boru hattının ilk kaynağı Vali, Faruk Çelik ve Belediye Başkanı Mehmet Turgut tarafından yapıldı.

Milletvekili Karapaşaoğlu Gemlik'in su sorununa değindi

Büyükşehir Belediye Başkanı Terminal sözü verdi

Güne Bakış

Kadri GÜLER
kadri_guler@hotmail.com

Müjdeler

Önceki gün doğalgaz boru döşeme çalışmalarına başlanması nedeniyle yapılan törene milletvekilleri, vali ve Büyükşehir Belediye Başkanı katıldı.

Anadolu Gaz Genel Koordinatörü Yaşar Aslan, doğalgazala ilgili teknik bilgiler verirken, önümüzdeki kış doğalgazla ısınacağımızı müjdeledi.

Ardından Büyükşehir Belediye Başkanı Hikmek Şahin bir dizi müjde verdi.

Terminal için "yer gösterin yapayım" dedi.

İlçe Kanalizasyonun için çalışmalara başlanacağını müjdeledi.

"Gemlik Türkiye'nin en yaşanır ilçesi haline gelecektir" dedi.

Umurbey ve Küçük Kumla ya da doğalgaz getirilmesi için milletvekillerinden yardım istedi.

Mehmet Turgut, Çarşı projesinden ve sahil dolgusundan söz etti.

Gemlik Körfezinin üzerinde telefirikle gezmek gibi çok büyük bir projenin müjdesini verdi.

Çarşı Meydanında büyük kamulaştırma için destek istedi.

Altan Karapaşaoğlu ise İlçenin su sorunun Büyükşehir Belediyesi BUSKİ idaresi tarafından ele alınmasını hatırlattı.

Zeytinimizin gen konusuna değindi.

Güzel sözler duyduk birkaç gün önce, en güzeli ise başlayan doğalgaz boru döşemesiydi.

Tüm müjdelerin gerçekleşmesi dileğimiz.

Buluşma

Gürhan Çetinkaya

Gönüllerin Başkanı Faruk Güzel

Bireylerin veya grupların kazandıkları gücü rakiplerine karşı kullana bilme sanatına siyaset deniyor.

Demokrasilerde ise siyaset genellikle seçimleri kazanma amacıyla gerçekleştirilen etkinlikler dizisi olarak niteleniyor.

Genel anlamda siyaset ise siyasal partilerin örgütlenmesi,çalışması ve seçmenlere ulaşabilmenin yollarını araması olarak tanımlanıyor.

Basın siyasetçinin halka ulaşmasına aracılık ediyor.

Halk da toplumsal konulardaki bi linç düzeyini kendi yaşamına ilişkin talepleriyle yoğurarak netleştirdiği "oy"larıyla siyasete katılıyor.

Demek ki siyaset mekanizmasının doğru ve toplumsal yararlar düzeyinde işlemesi için siyasetçi açık güvenilir ve nitelikli olacak.

Halka gerçekleşebilir vaatlerle ulaşmanın yollarını arayacak.Basın ise halkla siyasetçi arasındaki köprü görevini sağlam halatlarla örülmüş zeminde yerine getirecek.

O halde siyasetçi de gazeteci de ön yargılardan uzak ,toplumsal bilinç düzeyi yüksek ,kişisel çıkarlar gözetmeyen niteliklerle donatılmış olacak.

Çok zor gibi gözüküyor.

Çünkü;gelişmekte olan ülkelerde eğitim sorgulamaktan uzak,genellikle itaatkar bir toplum tipi yaratma biçiminde tasarlandığı ve uygulandığı için politika bireysel yada dar grupların çıkarlarını korumak için yapılıyor.

Gazeteci de ne yazık ki havayla doldurulmuş, rüzgarla şişirilmiş yelkenlerini politikacının çıkarları doğrultusunda açıyor.

Cumartesi akşamı Faruk Güzel'in sohbet için gerçekleştirdiği gazeteci-politikacı buluşmasında bunları düşündüm.

Belleğimin derinliklerinden bugünlere yansıyanlar yazık ki istemesem bile beni haklı çıkarır nitelikde..

Türkiye'nin bugünlerini hazırlayan "idare-i maslahatçı" yapı hep çarpık siyaset anlayışının bir ürünü.

Gazetecilerin oluşturduğu iletişim köprüleri ise çıkar,hile , yalan dolan iplikleriyle örülmüş zayıf amerikan bezinden.

Halkın yararına politika yapmak ne acı ki politikacıyı iktidara taşımıyor.

Düzen,desise,gerçekleri çarpıtma ve çıkar odaklı siyaset anlayışı "hala"prim yapıyor.

Öyle olmasaydı Faruk Güzel bugün iktidar koltuğunda oturuyor olurdu.

Çünkü Faruk Güzel,tüm kişisel olanaklarını halkın gereksinimlerine harcayan bir "Gemlik Klasiği."

Düşünce yapısı ve gani gönlü O'nu tüm siyasal partilerin üzerine çıkarıyor.

Bugüne dek gerçekleştirdiği karşılıksız yardımları,sırtında taşıyıp iktidar koltuğuna oturttuğu politikacılar bu gerçeğin canlı birer kanıtı.

Faruk Güzel'in önceki akşam yemekte dile getirdiği saf ve yalın düşünceleri bugünün politikacı tipiyle büyük çelişkiler arzediyor.

Bir iki örnek:

Faruk Güzel,Gemlik İskelesinin tahmil-tahliye işlerini bırakmasını ve "nostaljik" bir yapıya kavuşmasını istiyor.

Faruk Güzel,Gemlik'te ve Türkiye'de mantar gibi çoğalan "hemşehricilik"derneklerinin bir kültür ve sanat çatısı altında toplanması ve ortak kültür oluşturması gerekliliğini savunuyor.

Faruk Güzel dedikodu yapmıyor.Aklındakileri her zeminde aktarmaktan çekinmiyor.

Faruk Güzel,gönlünü ve ekonomik olanaklarını ayrım gözetmeksizin "Gemlik'te yaşayan herkese"karşılıksız açıyor.

Dolayısıyla Faruk Güzel iktidara gelemiyor.

Türkiye'deki insan tipi toplumsallaşmadıkça "Güzel"insanların iktidar koltuğuna oturması zor.

Ama olsun.

Kalplerdeki iktidar koltuğu tüm koltuklardan daha kutsal.

Ve "Güzel"insanlar da o koltuğa daha çok yakışıyor.

DYP İlçe Başkanı Faruk Güzel, gazetecilerle Bursa Eti Güzel Restaurant'ta biraraya geldi

Gemlik basını Güzel'in yemeğinde buluştu

Kadri Gü[illegible] Faruk Güzel, İnan Tamer, Özcan Vural ve Gürhan Çetinkaya aynı masayı paylaşatılar.

Seyfettin Şekersöz

Doğru Yol Partisi Gemlik İlçe Başkanı Faruk Güzel, önceki akşam ilçede görev yapan basın kuruluşlarının temsilcilerine yemek verdi.

Bursa Eti Güzel Restaurant'ta bir araya gelen basın mensupları ile DYP'li yöneticiler yemek boyunca sohbet ederek ilçe sorunlarını görüştüler.

Kalp ameliyatı geçirdikten sonra bir süre dinlendiktene sonra aktif siyasete başlamanın özlemini çeken Faruk Güzel'in yemeğine Gazetemiz sahibi Kadri Güler, Haber Müdürümüz Seyfettin Şekersöz, Yazarlarımız Gürhan Çetinkaya, Özcan Vural, İnan Tamer katıldı.

Gemlik Gazetesinden Ünsal ve Sırrı Malgıl , Gündem Gazetesinden Hurşit Topal ve Faruk Dağdeviren, Barış Gazetesinden Encüment Esen, Yasemin Tanga, Ferit Silvan ve gazetelerin diğer çalışanları katıldılar.

Salih Mete, Mustafa Malgılıç, Peyami Çağlar, Gökhan Taylan birlikte görülüyor

Sırrı ve Ünsal Malgil, Hurşit Topal, Cüney Altın, Zeki Kotan, Faruk Dağdeviren

Gemlik'i doğalgaza kavuşturacak boru hattının döşenmesine törenle başlandı.

Doğalgaza 7 ayda kavuşacağız

GEMDAŞ tarafından ilçemize doğalgaz getirilmesi çalışmalarına başlandı. İlçenin yüzde 75'ine yedi ay içinde doğalgaz bağlanacağı açıklandı.Gemlik'e 10 kilometre çelik, 80 kilometre poliüretan boru döşenecek.

Kadri GÜLER
Fotoğraflar: S. Şekersöz

Gemlik'i doğalgaza kavuşturmak için düğmeye basıldı.
İlçenin 7 ayda sonra doğalgazla ısınacağı müjdesi verilirken, Gemlik Belediye Başkanı Mehmet Turgut, Çarşı Meydanı projesi ile sahilden Manastır'a kadar kordon yapılacağını, Bursa Büyükşehir Belediye Başkanı Hikmek Şahin de ilçenin en önemli konusu olan terminal'in ve kanalizasyon işinin yapımı için hazır olduklarını söyledi.
Önceki gün saat 16.00 da Karsak Deresi girişinde yapılan dogalgaz boru döşeme törenine Vali Oğuz Kaan Köksal, Ak Parti Bursa miletvekili ve grup Başkan Vekili Faruk Çelik, Bursa Ak Parti milletvekilleri Atlan Karapaşaoğlu, Ertuğrul Yalçınbayır, Faruk Ambarcıoğlu, Mustafa Dündar, Şevket Orhan, Gemlik Kaymakamı Mehmet baygül,Büyükşehir Belediye Başkanı Hikmet Şahin, Gemlik Belediye Başkanı Mehmet Turgut, Osmangazi Belediye Başkanı, CHP eski Bursa milletvekili Yahya Şimşek, Orhangazi Belediye Başkanı Yusuf Korkusuz, Ak Parti ilçe yöneticileri, CHP Ilçe yöneticileri , belediye meclis üyeleri ve vatandaşlar katıldı.
Törende konuşan Anadolu DoğalgazA.Ş. Genel Koordinatörü Yaşar Aslan, Gemlik'e 7 ay içinde dogalgaz vereceklerini, bunun için her türlü altyapıyı hazırladıklarını belirterek şunları söyledi:
"Planlamamıza göre Gemlik'in ekim ayına kadar yüzde 75'ine gaz vereceğiz. 10 kilometre çelik, 80 kilometre poliüretan boru döşeyerek, 4 bin eve gaz verirken, 8 bin adet regülatöor yerleşetirilecek."
Aslan konuşmasında Enerji Dağıtım Deneteleme Kurul ile yapılan anlaşmada Gemlik doğalgazının 5 yıl içinde tamamlanması gerekirken bu hizmetin yüzde 75'ini 7 ayda getireceklerini söyledi. Doğalgaz Özelleştirme Yasası ile Türkiye de doğalgaz kullanan il sayısının 5 den 20 çıktığını da hatırlatan Yaşar Aslan, ilçeye en kısa zamana müşteri hizmetleri birimi oluşturarak, doğalgaz abonelerinin yapımına başlanacağını bildirdi.
Gemlik'in Bursanın en önemli şehri olduğunu söyleyen Bursa valisi Oğuz Kaan Köksal ise, Gemlik'in Büyükşehir sınırlarına alınmasıyla yakında büyük faydalar görüleceğini, belediyenin arsa vermesi halinde hemen bir ilköğretim okuluna başlayabileceklerini bildirdi. Vali Köksal, Doğalgazın Gemlik'in değil Türkiye'nin meselesi olduğunu hatırlatarak, "Gelişmelere vatandaşımızın ayak uydurması gereklidir. Temiz havanın tek çaresi doğalgazdır" dedi.

ÇELİK UYARDI

Ak Parti Bursa milletvekili ve AK Parti Grupbaşkanvekili Faruk Çelik'te konuşmasında Türkiye'nin devası sorunlarını bulunduğuna dikkat çekerek, iktidar olarak bunların çözümlenmesinde önemli mesafeler katledildiğini söyledi.
"AK Parti konuşmuyor çalışı yor" diyen Çelik, Bursa'nın 3 ilçe ile sıkıştırılmış durumdan Büyükşehir Yasası ile kurtarıldığını, tahrip edilen kentin sınırlarının genişlemesini sağladıklarını belirterik " Hizmeti hem merkezden hemde yerelden vermeye çalışıyoruz. Türkiye de bir diriliş bir ayağa kalkış var. Ama provakatörler ortaya çıkarak bunu engellemeye çalışıyorlar. Biz ne yapmak istiyoruz. ükemizin dünya ülkesi olması için çabalı yoruz. Demokrasi ve özgürlükler hepimize lazım. 40 yıldır birileri AB diye bülbül gibi karga gibi öttüler. 17 Eylülden sonra ise değiştiler. Bunların pek samimi olmadıkları ortaya çıktı. Medeniyet yarışında önümüzde perde koymak isteyenleri elimi zin tersi ile iteceğiz. Onlar Türkiye'nin kalkınma ve ilerlemesine engel olamayacaklar." dedi.
Çelik, Gemlik'in masmavi denizinin arkasında simsiyah bir bulut yerine, bembeyaz bir bulutun olması için başlatılan doğalgaz çalışmaları nedeniyle hizmeti geçenleri de kutladı.

KARAPAŞAOĞLU SU SORUNA DEĞİNDİ

Törende konuşan M. Atlan Karapaşaoğlu da Gemlik nüfusun yaz aylarında 300 bine yükseldiğini, kış aylarında ise 200 bin kişi olduğuna dikkat çekerek, "önüzdeki yıllarda ilçenin en büyük sorunu, sudur. Bu sorunu da Büyük Kumla su gölet projesi ile çözebiliriz. Büyükşehir Belediye Başkanımız ve bizler bu konuda biranönce konuyu gündeme getirmeliyiz" dedi.
Gemlik'in yerleşim sorunu da yaşadığını dikkat çeken Karapaşaoğlu, bunun da ancak yamaçların imara açılmasıyla ortadan kalkacağını, Gemlik zeytininin gen yapısının bozulmaması için çalışmalar başlatılmasını istedi.
Bursa Büyükşehir Belediye Başkanı Hikmet Şahin de Gemliklilere müjdeler verdi.
Şahin, Gemlik'in büyükşehire bağlanmsından sonra bazı tedirginlikler yaşandığını, hizmet gelmeyeceği sanıldığını belirterek,
" Sıkıntı duyulmasın. Hizmetler gelecektir. Bir tanesinin müjdesini vermek isterim. Terminal konusu Gemlik'in öncelikli sorundur. Belediye Başkanı yer göstersin, hemen Terminalinizin projesini yapalım ve temelini atalım. Yer gösterin yarın çalışmaya başlayalım." dedi.
Evsel atıkların denizi kirlettiğini de söyleyen Şahin, ilçenin kanalizasyon proje ve fizibilite çalışmalarına başlayacaklarını müjdeledi.
Şahin,"Gemlik'i Türkiye'nin yaşana bilir ilçelerinin başında biri haline getireceğiz." şeklinde konuştu.

KÖRFEZE TELEFİRİK

Gemlik Belediye Başkanı Mehmet Turgut ise, Gemlik halkına verdiği sözleri yerine getirmesinden dolayı büyük mutluluk duyduğunu, doğalgazın ilçeye getirilmesi için 1987 yılından beri çalışıldığına dikkat çekilerek,
" Hayatımın en mutlu gününü yaşıyorum. Sizlere söz vermiştim. verdiğimiz sözü yeri ne getiriyoruz. Daha çok önemli müjdeler veriyorum, sizlere eski Belediye Çarşısını yıkıp, yerine muhteşem bir çarşı yapacağız. Kayıkhaneden Manastır'a kadar sahili doldurup kordonu uzatacağız.
Katlı otopark yanındaki binayı gençliğin spor yapması için aletler aldık, hizmete açacağız. Kayıkhane spor tesislerini Gemlik spora devraldı. Gemlik körfezine optimisitleri getireceğiz. Denizimizi kayıklarla ve yelkenlerle kuğular gibi süsleyeceğiz. Denizimi de, havamızı da tertemiz yapacağız." dedi.
Turgut, büyük düşleri olduğunu bunun birinin de Gemlik Körfezi üzerinde teleferik ile gezdireceğini de söyledi. Daha sonhra doğalgaz borusunun ilk kaynağıbirlikte atılarak tören tamamlandı.

Gemlik'e doğalgaz bağlanması için çalışmalara başlandı. Karsak Deresinin yanından başlayan boru döşeme çalışmaları için yapılan törene çok sayıda Ak partili milletvekili katıldı.

Mertçe

Sinan MERTOĞLU

Bekleyelim

Başbakan Sn. Recep Tayyip Erdoğan AKP Başkanlık Divanı Üyelerini görevden almış.
Esas görevden alınması gerekenler, Hükümet koltuklarında, müsteşarlık koltuklarında..
Onlara da sıra gelir mi dersiniz?
Bekleyelim..

Düşünceler şiirle anlatıldı

Seyfettin ŞEKERSÖZ

Gemlik Lisesi Kültür ve Edebiyat Kulübü'nün düzenlediği "Şiir Gecesi" yapıldı. Belediye Kültür Merkezinde yapılan geceye İlçe Milli Eğitim Müdürü Mehmet Ercümen ile az sayıda öğrenci velisi katıldı. Öğrencilerin bir yıl içinde yarattıkları çalışmaların ürünü olarak düzenledikleri gecede Türk Edebiyat tarihinin ünlü isimlerinin bilinmeyen şiirleri öğrenciler tarafından seslendirildi. Gecede konuşan İlçe Milli Eğitim Müdürü Mehmet Ercümen, her şiirin dinleyenleri başka dünyalara götüreceğini ifade ederek "İnsan anlatamadığı halini şiirle anlatır. Düz yazıyı bir kere okuruz ama şiiri yüzlerce kez okuruz." diyerek geceyi tertipleyenlere teşekkür etti. Gecenin atmosferinde 12 öğrenci Türk edebiyatının unutulmaz şairlerinin değişik ve bilinmeyen eserlerini okuyarak dinleyenlere unutulmaz bir "Şiir Gecesi" yaşattılar.

Gemlik Lisesi Müdürü İbrahim Çokal

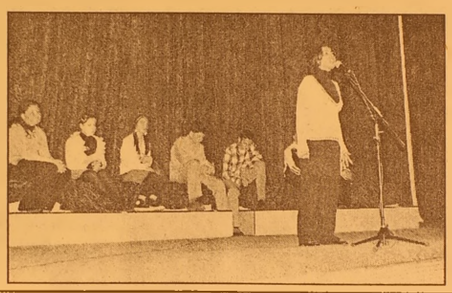

Vakıfbank taşındı

Vakıfbank'ın yeni binası

Seyfettin ŞEKERSÖZ

Istiklal caddesi üzerinde hizmet veren Vakıfbank Şubesi tadilat nedeniyle yer değiştirdi. Vakıfbank Şubesi, bugünden itibaren Adliye Binası karşısında bulunan Toplular apartmanının alt katında hizmet vermeye başladı. İstiklal Caddesi üzerindeki binada tadilat ve onarım çalışmaları nedeniyle üç aylık geçici süreyle taşındığı öğrenilen Vakıfbank'ın iç ve dış cephesinde yeni düzenlemeler yapılacağı bildirildi.

Cumhuriyet İlköğretim Okulu veli toplantısı yaptı

Seyfettin ŞEKERSÖZ

Cumhuriyet İlköğretim Okulu, eğitim öğretim yılının ikinci veli toplantısını yaptı. Belediye Kültür Merkezinde yapılan toplantıda ayrıca Bursa Çocuk Hastanesi Psikiyatrist Alper Bayrak tarafından Hiperaktif çocukların durumu hakkında açıklama yapılırken, okula bir milyar liranın üzerinde ayni ve nakdi yardımda bulunanlara teşekkür plaketi verildi. Cumhuriyet İlköğretim Okulu Müdür Vekili Tuncay Özkan, velilere yaptığı konuşmada, öğrenciye değer veren bir okul olarak başarılı olduklarını söyledi. Özkan, Çocukların okul yaşantılarından örnekler verirken ailelere de mesajlar gönderdi. Velilerin çocuklarını okula aç gönderdiklerini yada eline sabahın erken saatlerinde sandviç verdiklerini söyleyen Özkan, "Okulum için 'sosyete okulu' diyorlar ama buraya geldiklerinde bazı öğrencilerin üzerinde bir haftalık kirli önlük ve yakasını görünce şaşırıyorlar. Bu görüntüler okulumuza yakışmıyor, velilerin bu durumu görmeleri ve önlem almaları gerekiyor. Çocuğunu okula gönderen aileler ne yaptığını da takip etmelerini istiyoruz. Çocukların okula verdikleri zararı ise anlatmak mümkün değil, tekmeyle tuvalet kapılarını kıran öğrenciler sizlerin çocuklarıdır. Eğitim okulda verilirken evlerde de terbiye verilmelidir." Şeklinde konuştu. Okula gelen öğrenci velilerinin tutumlarından şikayetçi olduklarını da dile getiren Özkan, Müracaatta olan öğrenciye karşı yapılan hareketlerin kabul edilemez olduğunu söyledi. "Artık yürümek istemiyoruz, koşmak istiyoruz" diyen Özkan, velilerin de okul yönetimine ayak uydurması için onların da koşması gerektiğini söyledi ve "Bazı velilerin okul yönetimine yaptırım baskısı uygulamasını kesinlikle kabul etmiyoruz" dedi. Psikolog Alper Bayrak ise Hiperaktif çocukların okul öncesi ve okul döneminde yaptıkları hareketleri anlatarak veliler tarafından sorulan soruları yanıtladı ve açıklayıcı bilgiler verdi. Toplantının sonunda ise Okula katkıda bulunan Vakıflar Bankası Gemlik Şubesi, Efendioğlu Mermer A.Ş, Borusan Boru A.Ş. yetkilileri ile Öğrenci velisi Ali Okur'un eşine Teşekkür Plaketi verildi.

Okula katkıda bulunanlara plaket verildi.

Cumhuriyet İlköğretim Okulu Müdür Vekili, Tuncay ÖZKAN

GEMSİAD'da "Ekonomik Gelişmeler ve Pazarlama Stratejileri" konulu toplantı yapıldı

Yıldırımtürk,"Piyasalarda tedirginlik azalıyor"

Seyfettin ŞEKERSÖZ

Kısa adı GEMSİAD olan Gemlik Sanayici İşadamları Derneği üyelerine yönelik "Ekonomik Gelişmeler ve Pazarlama Staretejileri" konulu toplantı yaptı. Derneğin Toplantı Salonundaki söyleşiyi AKP Bursa Milletvekili Altan Karapaşaoğlu, Kaymakam Mehmet Baygül ile Belediye Başkanı Mehmet Turgut'ta izledi.

GEMSİAD'ın toplantısını AKP Bursa Milletvekili Altan Karapaşaoğlu, Kaymakam Mehmet Baygül ile Belediye Başkanı Mehmet Turgut ve GEMSİAD yöneticileriyle üyeleri de izledi.

Zaman Gazetesi ekonomi yazarı ve işadamı olan Mehmet Ali Yıldırımtürk ile Aymerkez Genel Müdürü Dursun Akdağ, GEMSİAD üyelerine aydınlatıcı bilgiler verdiler.

2004'ün götürdükleri ve 2005'ten nelerin beklendiği konularına açıklık gatiren Yıldırımtürk, AKP hükümetinin uyguladığı programların piyasaya olumlu yansıdığını belirterek "Piyasada yaşanan tedirginlik günden güne azalmaktadır"dedi Aymerkez Genel Müdürü Dursun Akdağ ise, işletmelerdeki aktiflik konusunda GEMSİAD üyelerine çeşitli bilgiler verdi.

GEMSİAD'ın kendi salonunda yapılan bilgilendiirme toplantısında konuşmacılar Zaman Gazetesi ekonomi yazarı Mehmet Ali Yıldırım türk ile Aymerkez Genel Müdürü Dursun Akdağ idi. Yıldırımtürk konuşmasında ekonominin iyiye gittiğini söyledi.

PIRELLI'DE KAMPANYA

KAMPANYAMIZ STOKLARLA SINIRLIDIR

4 AL 3 ÖDE

ÖZKAYA OTOMOTİV

GEMLİK BAYİİ

PIRELLI

Körfez Baytaş Sitesi altı GEMLİK

Tel : (0.224) 513 73 93 Fax : 514 40 44

SAHİBİNDEN SATILIK OTO

1996 Model Ford Escort CLX 1.6
Metalik Gri - Hidrolik Direksiyon -
Çelik Jant - Ön camlar otomatik
0.535. 378 18 00

'Hakemsiz görüşmelere hazırız'

Güney Kıbrıs Rum yönetimi lideri Tasos Papadopulos, "Kıbrıs Rum tarafının Annan planında istediği değişiklikleri açıklamasının doğru taktik olmadığını" söyledi.

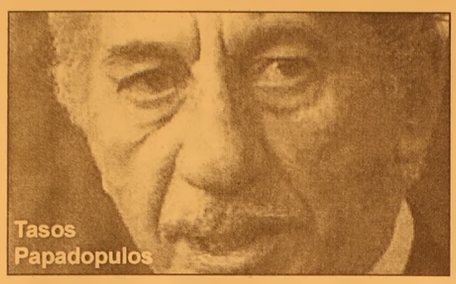
Tasos Papadopulos

Papadopulos, göreve gelişinin ikinci yıldönümü nedeniyle düzenlediği basın toplantısında, "BM ve AB'nin bazı yetkililerinin, müzakereler başlamadan önce pozisyonların açıklanmasının doğru olmadığını savunduklarını" ileri sürdü.

"Kıbrıs Rum tarafının, zaman tahdidi olmadan ve hakemsiz, Kıbrıs sorununun çözümünü sağlayacak diyalogun bir an önce başlamasını arzuladığını" kaydeden Papadopulos, "müzakerelerin yeni turunun ne zaman başlayacağını bilmediğini, ancak Kıbrıs Rum tarafının konu üzerinde uzun zamandır hazırlandığını" belirtti.

Kazakistan'da 'kadife devrim' önlemi

Kırgızistan'dan sonra "kadife devrim" sırasının kendisine gelmesinden endişelenen Kazakistan, ülkede faaliyet gösteren Amerika Birleşik Devletleri merkezli şirketlerin kayıtlarını incelemeye aldı.

Kazakistan'daki yetkililer son birkaç haftadır, ülkede faaliyet gösteren Amerikan kuruluşlarının ve diğer yabancı örgütlerin kapısını çalıyor. Başsavcılık yetkilileri, vergi dairesi görevlileri ve mali polis memurları, Kazak siyasi partilerine para verip vermediklerini saptamak amacıyla, çoğu Amerika merkezli 30'dan fazla kuruluşun kayıtlarını inceliyor. Zira Kazakistan'da, siyasi partilerin yabancı kaynaklardan mali yardım alması yasak.

Sağlık ve eğitim alanında çalışan, aynı zamanda demokratik yönetim anlayışını teşvik eden bu kuruluşların çoğu, Amerika Birleşik Devletleri Uluslararası Kalkınma Kurumu (US-AID) tarafından finanse ediliyor. US-AID'in Bölgesel Hukuk Danışmanı David Harden, inceleme ve soruşturmalar nedeniyle işlerini yapamaz hale geldiklerini söylüyor ve ülkedeki Amerikan sivil toplum örgütlerinin siyasi faaliyete karışmadıklarını vurguluyor.

Kazaklar'ın, dış kaynakların ülke siyasetini etkileyebileceklerine ilişkin kaygıları, Ukrayna'daki halk hareketinin Kiev yönetimini devirmesinden sonra parlamentoda ilk kez dile getirilmişti. Geçtiğimiz Şubat ayında da, Kırgızistan'daki tartışmalı seçimler ardından protesto hareketleri yükselince, o sırada devlet başkanı olan Askar Akayev, yabancı kuruluşları ülkede istikrarsızlık yaratmaya çalışmakla suçlamıştı. US-AID'in Bölgesel Hukuk Danışmanı David Harden ise, Kazakistan'da demokrasiyi teşvik etmek amacıyla faaliyet gösteren Amerikan kuruluşlarının, partizan bir yaklaşıma sahip olmadıklarında ısrarlı. Harden, bu kuruluşların faaliyetlerinin, Kazakistan Hükümeti tarafından onaylanan bir çerçevede yürütüldüğünü söylüyor.

Cumhurbaşkanlarını yolsuzlukla suçlayan Kazakistan muhalefeti ise, Kırgızistan'daki olayları büyük bir keyifle izlemişti. Muhalefet, önümüzdeki yıl yapılacak seçimlerde Cumhurbaşkanı Nursultan Nazarbayev'i nihayet alt edebileceğini umuyor. Öte yandan, Kırgızistan'da yaşananlardan sonra, Kazakistan yönetimi hiçbir şeyi şansa bırakmaya niyetli değil.

BAYRAMOĞLU'NDAN ŞOK KAMPANYA !

LAXON TELSİZ TELEFONLARI 2 YIL GARANTİLİ

80 YTL PEŞİN - Taksitle 10 YTL Peşin 10 YTL x 9 Taksit

UYDU SİSTEMLERİ

270 YTL PEŞİN - Taksitle 35 YTL Peşin 35 YTL x 9 Taksit

- BUZDOLABI
- AVİZE ÇEŞİTLERİ
- HER MARKA MASA TELEFONLARI
- TELSİZ TELEFONLAR
- ELEKTRİK
- SÜPÜRGELERİ FRİTÖZLER

TÜM ELEKTRİKLİ EV ALETLERİ - CİHAZLAR TÜM ÜRÜNLERDE 12 AYA VARAN TAKSİTLER

BAYRAMOĞLU EMLAK'TA
SATILIK - KİRALIK DAİRELER
İŞ YERLERİ - ARSALAR- ARAZİLER

Kordonda Kelepir 2+1 kaloriferli ve asansörlü, deniz manzaralı 100 m² daire

Merkez: İbrahim Akıt Cad. PTT Karşısı
Tel: (0.224) 513 34 37
Şube: Kayhan Mah.2 Nolu Cad. No: 20
Tel: (0.224) 514 20 10

Irak'ta sunniler, 60 Şii'yi rehinaldı

Irak'ın başkenti Bağdat'a çok yakın bir mesafede bulunan Madaen kasabasında kontrolü ele geçiren silahlı Sünni bir grup, 60 kadar Şii'yi rehin aldı.

Yetkili Reuters'a yaptığı açıklamada, "Kasabadan bana telefon edenler, yakınlarının rehin alındığını belirttiler ve hükümetten, rehinelerin kurtarılması için çaba göstermesini istediler" dedi.

Eylemcilerin, Bağdat'ın güneyinde bulunan kasabadaki Şiilerin burayı terk etmemeleri halinde rehineleri öldürmekle tehdit ettikleri kaydedildi.

Saldırganların ağır silahlı oldukları, bu yerleşim biriminde hükümete bağlı hiçbir güvenlik gücünün olmadığı kaydedildi.

Kasaba sokaklarında araçlarıyla gezen eylemcilerin, hoparlörlerle halka, "eğer rehineleri canlı istiyorsanız, burayı terk edin" anonsu yaptıkları belirtildi.

Bağ - Kur ve SSK' lılara af geliyor!

SSK ve Bağ-Kur'luların birikmiş borçları ve faizleri önemli oranda indirilecek. Tasarı Başbakan Recep Tayyip Erdoğan'ın önünde.

Prim borçlularına af getirecek düzenlemede sona gelindi. SSK ve Bağ-Kurlu'luların birikmiş borçları ve faizleri önemli' oranda indirilecek. Tasarı Erdoğan'ın önünde:
Bağ-Kur'un 21.2, SSK'nın ise 6.1 katrilyon liralık prim alacağının gecikme faizlerinde indirime gidilecek. Bunun için yeni bir yasa değişikliği yapılacak, indirim oranının ne olacağına ise Başbakan Erdoğan karar verecek
BAĞ-KUR ve Sosyal Sigortalar Kurumu (SSK) prim borçlarına af geliyor. Geriye dönük yeni bir faiz hesaplama yöntemi uygulanacak ve gecikme faizlerinde indirime gidilecek. Katrilyonluk gecikme faizi alacaklarının çoğu silinecek ya da çok düşük rakamlara çekilecek. Ana paralarda ise indirim yapılmayacak. SSK'nın 2.8 katrilyonu ana para, 3.3 katrilyonu gecikme faizi olmak üzere toplam 6.1 katrilyon lira alacağı var. Bağ-Kur'da ise faiz ve ana para alacağı toplamı 21.2 katrilyon. Devlet toplam 27.3 katrilyonluk alacağının bir bölümünü silerek, prim alacaklarını tahsil edecek. Bunun için bir yasa değişikliği yapılacak, indirim oranının ne olacağına ise Başbakan Recep Tayyip Erdoğan karar verecek. SSK'ya ana para prim ve gecikme faizi borcunda başı toplam 3.8 katrilyon lira ile özel sektör çekiyor.
BAYBURT EN AZ
SSK'ya özel sektörün 1.90 katrilyon lira prim ana para borcu var. Bu ana paraya işletilen faiz ise 1.98 katrilyon lira. Bağ-Kur'a olan borçlarda ise İstanbul 2.9 katrilyon lira ile başı çekiyor. Toplam borcun, 5.5 katrilyonu İstanbul, Ankara ve İzmir'den oluşuyor. Bayburt ise 17 milyar ile Bağ-Kur'a en az borcu olan il durumunda.
BAĞ-KUR ALACAKLARI
İstanbul 2.98 katrilyon lira
Ankara 1.38 katrilyon lira
İzmir 1.11 katrilyon lira
Antalya 784 trilyon lira
İçel 688 trilyon lira
SSK ALACAKLARI
Özel sektör
Prim 1.9 katrilyon lira
Gecikme zammı 1.9 katrilyon lira
Genel toplam 3.8 katrilyon lira
Alacak içindeki payı yüzde 63.6
KİT'ler
Prim 102 trilyon lira
Gecikme zammı 79.4 trilyon lira
Genel toplam 181.4 trilyon lira
Alacak içindeki payı yüzde 2.97
Belediyeler
Prim 787.8 trilyon lira
Gecikme zammı 1.19 katrilyon lira
Genel toplam 1.98 katrilyon lira
Alacak içindeki payı yüzde 32.4
Kamu kurumları
Prim 36.4 trilyon lira
Gecikme zammı 25.3 trilyon lira
Genel toplam 61.7 trilyon lira
Alacak içindeki payı yüzde 1.01
PRİM BORÇLARI TOPLAMI: 2.83 katrilyon lira
GECİKME ZAMMI: 3.28 katrilyon lira.

ŞENEN Balık ve Av Malzemeleri Ticareti

Balık tutma zevkini bizimle yaşayın..

- Her çeşit balık ağları
- Sakana Misina Ağları
- İp Ağ
- Fanya
- Mantar, kurşun
- İp Çeşitleri
- Sandal Malzemeleri
- Kürek
- Çapa
- Macun
- Galvenizli çivi
- TMC sintine pompası

ve diğer malzemeler ile hizmetinizdeyiz

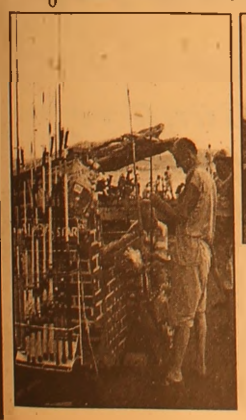

Erkan ŞENEN
Ömerbey Mah. Üstün Sok. 16/ A
MUDANYA / BURSA
Tel & Fax : (0.224) 544 63 14
GSM : (0.532) 297 23 18

Yere düşen oğlunu havada kaptı

Yere düşen oğlunu havada yakaladı
İnanılmaz gelebilir ama gerçek. 4 yaşındaki çocuk Süpermen'e özenip 4. kat balkonundan aşağı atladı. Peşinden de babası.. Ve babası oğlunu havada yakaladı.
Süper Ege'nin süper babası
Superman hayranı, Spiderman fanatiği 4 yaşındaki Ege, 'Uçuyorum' diyerek 4'üncü kat balkonundan kendini boşluğa bıraktı. Arkasından atlayan baba, oğlunu havada yakaladı.
HASKÖY'de, manav dükkanı işleten Sebahattin Sarısu (36), geçtiğimiz salı günü oğlu Ege'yle (4) birlikte aynı sokakta oturan ablasının evine öğle yemeğine gitti. Yemek hazırlanırken baba-oğul balkona çıktı. 'Superman' ve 'Spiderman' (Örümcek Adam) diye bildiği çizgi roman karakterlerine özenen Ege, evdeyken sürekli, 'Ben onlar gibiyim. Uçabiliyorum' diyerek, koltuk ve sandalyelerden yaptığı atlayışlardan birini balkonda yapmak istedi. Havada sımsıkı kavradım
Babasının elinden bir anda balkon duvarına sıçrayan Ege, 'Baba ben uçuyorum' diye bağırarak, kendini boşluğa bıraktı. Bundan sonraki nefes kesen dakikaları, Okmeydanı SSK Hastanesi'nde tedavisi süren Sebahattin Sarısu şöyle anlatıyor: 'Her şey neredeyse bir salisede oldu. Aklıma ilk gelen peşinden atlamak oldu. Öyle de yaptım. Onun hızına yetişmek için ayağımla balkon duvarını iterek kendimi bıraktım. Onu havada yakalayarak, sımsıkı kavradım. Yandaki gecekonduyla, atladığımız binanın arasında bulunan yaklaşık 2 metrelik duvara çarptık ve yere çakıldık. Ben sırt üstü düştüm. Canım oğlum kucağımdaydı.'
Ölseydim de fark etmezdi
Sol kolu, birkaç kaburgası ile 3 dişi kırılan ve suratında sıyrıklar bulunan Sebahattin Sarısu, kolundan bir ameliyat geçirecek ama her şeye rağmen oğlunu kurtarmanın sevincini yaşıyor. Hastane odasında gülerek, 'Ben ölseydim de fark etmezdi, o yaşıyor ya' diye özetliyor durumunu.

Denktaş'tan Talat'a eleştiri

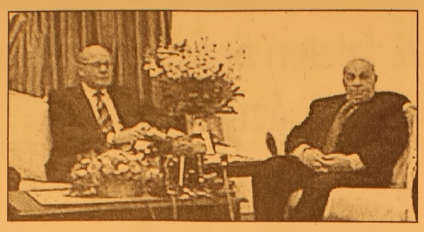

KKTC Cumhurbaşkanı Rauf Denktaş, Cumhurbaşkanlığı görevini devretmeden önce düzenlediği son basın toplantısında, Cumhurbaşkanlığı için güçlü adaylardan Başbakan Mehmet Ali Talat'ın öceki gece gece bir TV programında söylediği sözleri eleştirdi.
Denktaş, "Devleti, bağımsızlığı mezata sokma hakkı kimsede yoktur" dedi.
Cumhurbaşkanlığı Sarayı'ndaki basın toplantısının kendisinin bu görevde düzenlediği son basın toplantısı olduğunu ifade eden Denktaş, önvceki akşam KKTC'de yayın yapan bir TV kanalında üç cumhurbaşkanı adayının katıldığı ve geç saatlere kadar süren programda Talat'ın sarf ettiği bazı sözlerin kendisini hayrete düşürdüğünü kaydetti.
Talat'ın "Lahey ve Kopenhag'da barış yönündeki fırsatın kaçırıldığı" sözlerini eleştiren Denktaş, "Kıbrıs Rumları için kendilerine meşru Kıbrıs hükümeti denildiği andan itibaren Kıbrıs meselesinin hallolmuş olduğunun ve bu unvan altında AB'ye müracaatın Kıbrıs'a sahip çıkmak olduğunun" hala anlaşılamamasını "büyük gaflet" olarak niteledi.
Rum kesiminin bu tavırlarına karşı tek müdafaa biçimlerinin devlete, egemenliğe ve bağımsızlığa sahip çıkmak olduğunu söyleyen Denktaş, sözlerine şöyle devam etti:
"Sayın Talat beni hayretler içinde bıraktı. Annan planında bahsedilen ve adına Kıbrıs Türk Devleti denilen vilayetin bizi dünya ile kucaklaştıracak, dünyaya açacak bir gelişme olduğunu söylüyor. ABD'de de böyle vilayetler düzinelerce var ama dünya ABD'yi tanıyor. Kendimize gelelim. Egemenliği, devleti, bağımsızlığı pazarlık konusu yapma hakkı kimseye verilmemiştir. Seçimi kazananlara da verilmemiştir."
Talat'ın TV programında "Biz egemen miyiz?" sorusunu yöneltmesinin kendisini "dehşete düşürdüğünü" kaydeden Denktaş, egemenliğin birçok zorlukla kazanıldığına işaret ederek, "Dünya seni tanıyana kadar haklarınızı koruyacaksınız, egemenlik elden giderse azınlıksınız" diye konuştu.

Bu çocuklar boşuna mı okuyor?

Lise eğitiminde acı bilanço. ÖSYM'nin 2004 istatistiklerine göre 81 lise, üniversitelere bir tek öğrenci sokamadı. Skandal listede 4 yıllık eğitim veren süper liseler de var. Öğrenci Seçme ve Yerleştirme Merkezi (ÖSYM), 2004 yılında yapılan Öğrenci Seçme Sınavı'nın (ÖSS) sonuçlarına ilişkin istatistikleri, eğitim sisteminin yetersizliğini bir kez daha gözler önüne serdi.
İstatistiklere göre, 'genel liseler olarak' isimlendirilen liselerden 77'si ile kamuoyunda 'süper liseler' olarak bilinen Yabancı Dil Ağırlıklı (YDA) liselerden 4'ünün öğrencilerinden hiçbiri üniversiteyi kazanamadı.
Ayrıca, çoğu genel lise ile süper lisenin ancak 1 veya birkaç öğrencisini üniversiteye sokabildiği tespit edildi.
ÖSS ile üniversitelerin 4 yıllık lisans programlarına hiç öğrenci gönderemeyen okulların başında mesleki ve teknik liseler ile çok programlı liseler geliyor. Üniversiteye öğrenci gönderemeyen okulların yetkililerinin yaptıkları açıklamalar ise çocukların başarısızlığında eğitim sisteminin büyük bir etken olduğunu ortaya koyuyor.
Örneğin Balıkesir'in Marmara İlçesi'ndeki Marmara Lisesi'nin beş yıldır üniversiteye öğrenci gönderemediği öğrenildi. Müdür Orhan Tuzluca ise okulda görev yapan öğretmenlerin ya stajyer olduğunu, ya da adaya sürgün gönderildigini söyledi. Tuzluca, içinde bulundukları şartları şöyle özetledi: 'Okulumuzun öğrencilerini, Marmara Adası'nın köylerinden gelenler oluşturuyor. Kışın dünya ile bağlantısı kesilen adadan dışarıya çıkan bile yok.'
Suçlu çocuklar mı
Adana Ceyhan İlçesi'nde de Sağkaya, Doruk ve Yeşildam liselerinden tek bir öğrenci dahi üniversiteyi kazanamamış. Yeşildam Lisesi'nin on yıldır müdürlüğünü yapan Murat Gül, en yakın olan öğrencinin 30 kilometre yoldan geldiğine dikkat çekerek, motivasyonu sağlamının zorluğunu vurguladı.
Şanlıurfa Milli Eğitim Müdürü Mehmet Küçük, sınıfların en az 60-70 kişi olduğunu belirterek, 'Bu sorunları gidermedikçe öğrencilerden başarı bekleyemeyiz' dedi.

MİLTON AİLE GAZİNOSU

Yeni düzenlemelerimizle 2005 yılında 2004 yılı fiyatlarıyla hizmetinizdeyiz.

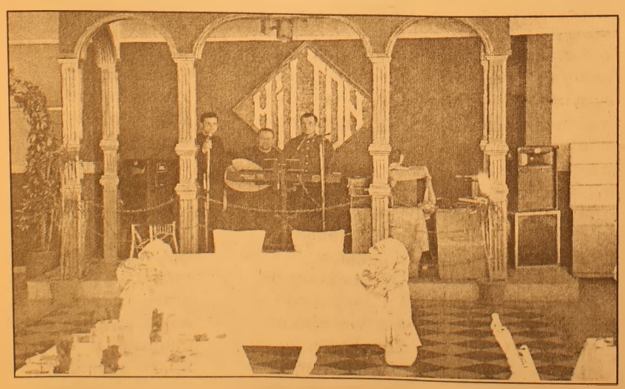

Düğün - Nişan - Sünnet - Özel Gün - Doğum Günü ve özel yemekleriniz için rezervasyonlarımız başladı

MİLTON FAST FOOD ve KAHVALTI REYONU İLE HİZMETİNİZDEYİZ

Tel : (0.224) 513 10 71 - 514 44 44

Marmara depreminin faturası 4,3 katrilyon

Maliye Bakanı Kemal Unakıtan

Maliye Bakanı Kemal Unakıtan, Marmara depremi nedeniyle konsolide bütçe ve diğer kaynaklardan 1999-2003 yılları arasında yaklaşık 4 katrilyon 330 trilyon lira harcama yapıldığını bildirdi. Kemal Unakıtan, DYP Afyonkarahisar Milletvekili Reyhan Balandı'nın yazılı soru önergesine verdiği yanıtta, Marmara bölgesi ve civarında meydana gelen depremin yol açtığı ekonomik kayıpları gidermek amacıyla bir defaya mahsus olmak üzere Ek Gelir Vergisi, Ek Kurumlar Vergisi, Faiz Vergisi, Ek Motorlu Taşıtlar Vergisi, Ek Emlak Vergisi ile Özel İletişim ve Özel İşlem Vergileri ihdas edildiğini anımsattı. Bakan Unakıtan, çıkarılan kanunla aynı zamanda Rekabet Kurumu, RTÜK, İMKB, SPK, BDDK, Telekomünikasyon Kurumu, Tütün ve Tütün Mamülleri ve Alkollü İçkiler Piyasası Düzenleme Kurumu, Enerji Piyasası Düzenleme Kurulu, Şeker Kurumu ile Kamu İhale Kurumu gelirlerinden bütçeye pay aktarılmasının da düzenlendiğini kaydetti.

1999 yılında sözkonusu ek vergilerden yalnızca 100 trilyon 797 milyar lira gelir sağlandığını ifade eden Unakıtan, 2000 yılında da ek vergiler ve çeşitli kurum gelirlerinden bütçeye aktarılan rakamın 3 katrilyon 13 trilyon 403 milyar lira olduğunu bildirdi. Özel İşlem Vergisi'nin 25 Aralık 2003 tarihine kadar uygulandığını, Özel İletişim Vergisi'nin de kalıcı hale getirildiğini belirten Unakıtan, şunları kaydetti: "1999 Marmara depremine binaen getirilen ek vergiler bütçeden yapılan deprem harcamalarına kaynak sağlamak için konulmuştur. Marmara depremi nedeniyle konsolide bütçe ve diğer kaynaklardan 1999-2003 yılları arasında yaklaşık 4 katrilyon 330 trilyon lira tutarında harcama yapılmış bulunmaktadır."

Kredi kartında borç 793 trilyon lira

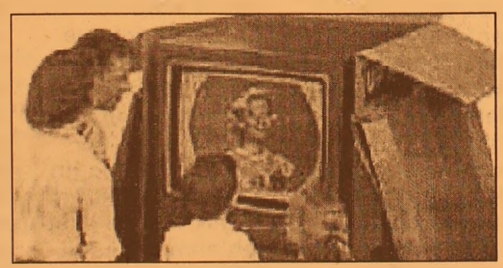

Kredi kartında borç 793 trilyon lira Bankacılık denetleme ve Düzenleme Kurumu (BDDK) Başkanı Tevfik Bilgin, '2005 yılı 1 Nisan itibariyle takibe düşen kredi kartı alacağı 793 trilyon lira" dedi. Bilgin, Türkiye Sanayici ve İşadamları Vakfı tarafından düzenlenen toplantıda yaptığı konuşmada, 2004 yılı sonunda takibe düşen kredi alacağının 725 trilyon lira olduğunu, bu rakamın 1 Nisan itibariyle 887 trilyon liraya yükseldiğini bildirdi. Bu rakam içerisinde kredi kartlarının da bulunduğunu hatırlatan Bilgin, takibe düşen kredi kartları alacağı miktarının 3 ay içerisinde 793 trilyon liraya yükseldiğini, bunun da yüzde 22'lik bir artışa denk geldiğini söyledi. Kredi kartları konusunda ortaya çıkan yasal sorunları gidermek için yasa taslağı hazırladıklarını hatırlatan Bilgin, amaçlarının kredi kartı kullanımının önünü kesmek olmadığını kaydetti. Bilgin, "BDDK'nın konuyla ilgili çalışması hakkında eleştiriler geliyor. BDDK bankaların mali bünyeleriyle ilgilidir. İlerde bankaların bünyelerinin bozulmaması için gerekenleri yapar. biz koruyucu hekimlik yapmak istiyoruz" şeklinde konuştu.

Barbarosca

Barbaros BALMUMCU

EFES

Her zaman iftihar ettiğimiz Efes final four için gittiği Atina da hüsrana uğradı.

İlk maçta Yunanlıların sahaya pet şişeleri, bozuk paralar atarak, yanlı tutumu yüzünden Atina'dan eli boş dönülmüştü.

İkinci maçı ise İstanbul'da oynadı.

Efes, bu maçı iyi bir skorla bitirdi.

Moskova vizesine bir maç kalmıştı.

Üçüncü maç yine Yunanistan da oynanacaktı. Efes, ikinci maç morali ile Yunanistana gitti.

Bu maça Panothınatokos çok iyi şekilde hazırlanmıştı.

Son maça, Efes çok iyi başlamış, ne varki Panathiskos takımında bir Lokoviç varki maç boyunca 22 sayı üreterek, takımına yüklenen kişi olmuştu.

Amerikan dan transfer olan İbrahim15 sayı ile takımımızın skorer oyuncusu oldu.

Efes, basketbol otoritelerinin ifadelerininde tanıyamadıkları zaman zaman ileri geçmelerine karşın , sonunu getiremediklerini yazdılar.

Salonda inanılmayacak derecede seyirci vardı.

Bu sayı 17 bin kişi kadardı. Böyle bir seyirci önünde duracak takım görmek çok zordur.

Son periotta soluklar tutulmuş, seyirci ise takımını şaha kaldırmak için bütün gücüyle teşvik ediyor, ara sıra sahaya İbrahim çıkıp sayı üreterek aradaki farkı 10 sayıya kadar çıkarıyordu.

Son periyodun sonuna doğru aradaki fark 5'e kadar çıkınca, takımdaki herkes ümitlenmeye başlamıştı. Fakat zaman yetmedi.

6-8 mayıs tarihlerinde Moskova'da yapılacak dörtlü finale katılarak İsrail'in M.Tel Aviv Takımı ile eşleşti.

Eğer bu seyirci gibi bir seyirci yakalayabilirse Yunan takımı Panothınatakos ,İsrail takımını yanecek güçtü.

Efes, ayağına gelen kısmeti böylece tepmiş oldu. Eğer Efes, biraz daha şanslı olabilseydi, Moskova ya vizesi olabilirdi.

Maçtan sonrda yaşanan olaylar Milli oyuncumuz İbo şöyle anlatıyor.

"Çıkan olayları yatıştırmak için çok çaba safettim. Efes'li arkadaşları korurken, ben de darbe aldım."

İbo, "Ben ülkemi ve milletimi çok seviyorum. Benden fazla milliyetçi kimse olamaz. Orda ezilmek buna derler."

Ne yaparsınız kaderin cilvesi..

17 bin seyirci'ye karşı hiçbirşey yapılamazdı.

Bak Bi! Cafe'ye Gittiniz mi?

Her Perşembe Kadınlar Matinesi(Fix Mönü)
Her Cumartesi akşamı Canlı Müzik
Özel Gün ve Toplantılarınız için
Salon temin edilir.
Evlere ve işyerlerine siparis alınır

Tel. (0224) 512 33 12 Hamidiye Mah. Bora Sokak Akbank Aralığı GEMLİK

Körfez GÜNLÜK SİYASİ GAZETE
ABONE OLUN
OKUYUN
OKUTUN
ABONE OLDUNUZ MU?

GRUP AİLE ÇAY BAHÇESİ
Cemiyetlere sandalye, masa, meşrubat, çerez temin edilir.
CEMİYET ORGANİZASYONU YAPILIR
Tel : (0.224) 513 06 70
GSM : (0.537) 491 31 30

Anne karnındaki bebeğin sağlığı takip edilebiliyor

Fetal Internal Monitorizasyon özellikle riskli gebeliklerde anne karnındaki bebeğin doğrudan takip edilebilmesini sağlayan bir metot. Bu yöntemle doğum eylemi sırasında, bebeğin oksijensiz kalarak sağlığının riski girme olasılığı son bulabiliyor. Hamileliğin son zamanlarında ve doğum eylemi sırasında anne karnındaki bebeğin sağlığı büyük önem taşıyor. Pek çok teknolojik yöntem olmasına rağmen elde edilen bulgular bazen yetersiz kalabiliyor. En son yöntem olan fetal monitorizasyon sistemi anne karnındaki bebeklerin sağlık halinin değerlendirilmesi veya takip edilmesi artık daha kolay! Bu yöntemle amaç bebeklerin rahim içinde yeterli oksijene sahip olduklarının göstermek ve "hipoksi" veya "asfiksi" olarak adlandırılan yetersiz oksijenlenmeyi erkenden saptayıp bebek üzerindeki yakın ve uzak dönem riskleri en aza indirgemek.

Acıbadem Hastanesi Kadıköy Kadın Hastalıkları ve Doğum Uzmanı, Yüksek Riskli Gebelikler Klinik Sorumlusu Doç. Dr. Arda Lembet iki türlü bebek sağlığı takip sisteminden söz ederek şunları söylüyor:

"Eksternal (dışarıdan) ve Internal

(içeriden) Monitorizasyon olarak iki izlem yöntemi vardır. Dışarıdan izlem ile bebek kalp hareketleri ve rahmin kasılması (doğum ağrıları) ancak dolaylı olarak, yani dışarıdan annenin karnına yerleştirilen cihazlar ile takip edilebilmektedir. Bu yöntemin alternatifi, bizim de Acıbadem Hastanesi Yüksek Riskli Gebelikler Servisi ve Doğum Bölümü'nde uygulamaya başladığımız, farklı aşamalardan oluşan Internal izlem veya doğrudan doğum izlem ve takip yöntemidir."

Yüksek riskli gebeliklerde kullanılıyor

Doğum öncesi annede veya bebekte varolan bazı hastalıklar ile, doğum eylemi sırasında ortaya çıkabilecek bazı problemler anne ve bebek için önemli riskler taşıyor. Bu tarz gebelikler yüksek riskli gebelikler olarak adlandırılıyor.

Özellikle bu tüp gebeliklerde anne adayının takibi çok daha büyük önem taşıyor. Doç. Dr. Lembet yüksek riskli gebeliklerle ilgili şunları söylüyor: "Annenin şeker, kan ve böbrek hastalıkları, tiroid hastalıkları, yüksek tansiyon, enfeksiyon hastalıkları, anne karnındaki bebeklerin gelişme geriliği, erken doğum veya su kesesinin erkenden açılması veya bebek çevresindeki amniyon sıvısının yeterli miktarda olmaması, vajinal kanama ve gün aşımı gibi durumlar risk grubundadır. Gebelik süresince ve doğum eylemi boyunca bebeklerin sağlık halinin takibi tüm hastalarda önem taşısa da, artan risk nedeniyle Yüksek Riskli Gebelikler kapsamındaki hastaların takibi ve doğumu ayrı bir özellik göstermekte olup, söz konusu hastalar bu konuda ihtisaslaşmış ve deneyim sahibi olan merkezlerde izlenmelidirler."

Doğrudan doğum izlem sistemi nasıl çalışıyor?

Doğrudan izlem yöntemlerinde, rahmin ağzı doğum sırasında belirli bir açıklığa ulaştıktan sonra, bebeğin başına çok küçük bir elektrod takılmasıyla, bebekten gelen kalp sinyalleri birebir, çok net ve sağlıklı olarak değerlendiriliyor. Direkt bebek sağlığı izlem yöntemleri arasında dünyada son yıllarda "Fetal Pulse Oksimetre"(bebek yöntemi kullanılıyor. Bebeğin cildine yapıştırılan bir algılayıcı sayesinde tüm doğum eylemi sırasında bebeğin aldığı oksijen miktarını tahmin etmek mümkün hale geliyor. Böylece klasik yöntemlerle bebek kalp hareketlerinin ve sağlık halinin net olarak değerlendirilemediği durumlarda, bu ölçüm ile bebeğin rahim içindeki sağlık hali ve oksijenlenmesi tespit ediliyor. Böylece hızlıca doğuma geçilebiliyor. Zaten bu yöntemin en büyük yararı da bu. Klasik yöntemlerle bebeğin streste olduğu sanılarak doğuma geçilen durumların yaklaşık % 40 - %60'ında, bebeğin durumunun aslında sanıldığı kadar kötü olmadığı, gereksiz yere müdahale yapıldığı görülüyor. Metot bu yanılgıyı ortadan kaldırıyor.

Ağrının şiddeti ölçülüyor

Direkt izlem yönteminin bir başka özelliği de, doğum eylemi sırasında rahim ağzı açıldıktan sonra özel bir bağlantı yardımıyla rahim içerisinde oluşan basıncın ölçülmesine ve rahim içine sıvı verilmesine olanak tanıması. Doç. Dr. Lembet bunun yararını şöyle anlatıyor: "Özellikle doğum eyleminde suni sancı verilen durumlarda, klasik yöntemlerle doğum ağrılarının gerçekte oluşan gücü konusunda yorum yapmak imkansızdır. Zira ağrılar bu yöntemlerde hastanın karnına bağlı cihazlarla dolaylı olarak izlenizlenmektedir. Doğrudan izlem yönteminde ise ağrı şiddeti sayısal olarak büyük bir netlikle ölçülebilmektedir. Alınan bu bilgiler eşliğinde, suni sancı verilmesi ve doğum eyleminin takip ve planında, en uygun ilaç dozlarının seçilmesi ve anormal doğum süreçlerinin erkenden saptanması mümkün olmaktadır. Rahim içine sıvı verilmesi yönteminin gösterilmiş en büyük yararı ise bebek çevresinde amniyon sıvısının yeterli olmadığı ve göbek kordonu sıkışması göstergeleri olan bebeklerde, verilen sıvı ile bu bulguların tamamen düzeltilebilmesidir. Ayrıca, anne karnına dışkısını yapan bebeklerde, verilen sıvı ile bebeklerin dışkısını yutmaları ve buna bağlı ortaya çıkabilecek sorunlar da engellenmektedir." dedi.

Kadınların sezgileri daha güçlü değilmiş

Kadınların sezgileri daha güçlü değilmiş
16.04.2005 09:02 -
Bu haber 4247 kişi, Mynet Haber bugün 396.318 kişi tarafından okundu

Edinburgh Bilim Festivali'nde yaklaşık 15 bin kişi üzerinde araştırma yapan uzmanlar, deneklere kadın ve erkek yüzlerinden oluşan 10 çift fotoğraf gösterdi. Her bir çift fotoğraf, aynı kişinin bir samimi ve bir de yapmacık gülüşünü gösteriyordu. Erkekler, fotoğraflardaki

içten gülüşleri yüzde 72 oranında doğru olarak tespit etti. Kadınlarda ise bu oran yüzde 71 olarak ölçüldü. Karşı cinsin fotoğraflarını değerlendirmede erkekler çok daha başarılı oldu. Erkeklerin yüzde 76'sı, kadınların ise sadece yüzde 67'si karşı cinsin yüzündeki samimiyeti doğru algıladı. Uzmanlar, kadınların samimiyetsizliği algılamakta erkekler kadar başarılı olamamasını, her şeyi iyi tarafından görmeye programlanmış olmalarına bağladı.

Çocukların korkulu rüyası : Suçiçeği

En yaygın çocuk hastalıklarından biri olan "Suçiçeği" hem çok bulaşıcı, hem de tedavisi yok. Önlem alınmadığında ciddi komplikasyonlara yol açabilen hastalıktan korunmanın yolu ise aşıdan geçiyor.
"Varicella zoster" adlı virüsün neden olduğu suçiçeği, temasa gerek kalmadan, yalnızca aynı ortama girmekle bulaşabiliyor.
Havada 1-2 saat canlı kalabilen ve çok hızlı çoğalan virüs, özellikle çocukların topluca bulundukları okul, kreş gibi ortamlarda çok çabuk yayılıyor.
Belirtilerin ortaya çıkmasından 2 gün öncesi ve 4-5 gün sonrasına kadar da bulaşmaya devam ediyor.
Suçiçeği geçirmemiş ve suçiçeği aşısı olmamış herkesi tehdit eden varicella zoster virüsünün ısıya dayanıksız olması nedeniyle özellikle Mart-Nisan aylarında etkisini artıran suçiçeği, genellikle hafif seyreden bir hastalık olmasına karşın, cilt enfeksiyonlarından zatürree ye kadar pek çok ciddi rahatsızlığa yol açabiliyor.

Bulaşıcılığı çok yüksek olan suçiçeği nedeniyle her yıl 350 bin vakadan 1900'ü hastaneye yatışı gerektiriyor.
İstatistikler, tamamen sağlıklı olan ve su çiçeğine yakalanan çocukların yüzde 5'inde orta kulak iltihabı gibi sorunlar geliştiğini gösteriyor.
Spesifik bir tedavisi bulunmayan suçiçeğinden korunmanın etkili yolu su çiçeği aşısı olmaktan geçiyor. Uzmanlar, 1 yaşına gelmiş her çocuğun 1 doz suçiçeği aşısı ile korunmasını öneriyor.
Hastalığı daha önce geçirmemiş ve aşı olmamış büyük çocuklar veya erişkinler de aşılanması gereken grupta yer alıyor. 12-13 yaş arası çocuklarda tek doz uygulanan suçiçeği aşısı yüzde 96 oranında koruyuculuk sağlıyor.
13 yaş ve daha üzerindeki çocuklarda ise 4-8 hafta ara ile iki doz halinde uygulama gerekiyor. Suçiçeği aşısı diğer aşılarla aynı zamanda uygulanabiliyor.
Suçiçeği aşısı olması gerekenler şöyle sıralandı: "Suçiçeği hastalığını geçirmemiş olan, bir yaşını doldurmuş tüm çocuklar, kreş ve okula başlayacak olan çocuklar, bağışıklık kriterleri uygun akut lösemili bireyler, immün yetmezliği olanlar, kronik hastalığı bulunanlar, organ nakli planlanan hastalar, sağlık personeli, kreş ve okul personeli, çocukluk çağında aşılanmamış adolesan ve erişkinler, doğurgan yaşta olan ve gebe kalmayı planlayan anne adayları".
Daha önce suçiçeği geçirmemiş ve aşılanmamış bir kişi su çiçeği geçiren bir hasta ile karşılaşırsa, karşılaşma sonrası ilk 72 saat içinde su çiçeği aşısı ile aşılanması durumunda hastalığın oluşması engellenebiliyor ya da ciddiyeti belirgin derecede azaltılabiliyor.
Uzmanlar, bu koşullarda da suçiçeği aşısı uygulanmasını öneriyor.

TUTKU SİNEMASI'NDA BU HAFTA
KINSEY - BEBEK (SEEDOF CHUCKY)
Rez. Tel : 513 64 06

ATLAS SİNEMASI'NDA BU HAFTA
ÖLÜM PROVASI - ROBOTLAR
Rez. Tel : 512 03 46

GEMLİK REHBERİ

GEREKLİ TELEFONLAR	
İtfaiye	110
Polis İmdat	155
Jandarma İmdat	156
Jandarma K.	513 10 55
Polis Karakolu	513 18 79
Gar. Kom.	513 12 06
KAYMAKAMLIK	
Kaymakamlık	513 10 51
C.Savcılığı	513 10 53
C.Savcı Yrd.	513 29 54
Emniyet Müd.	513 10 28
ULAŞIM	
METRO	513 12 12
Aydın Turizm	513 20 77
Süzer Turizm	512 10 72
Kanberoğlu-Esadap	514 45 49
Anytur	514 47 71
HASTANELER	
Devlet Hastanesi	513 92 00
SSK Hastanesi	513 23 29
Mer.Sağ.Ocağı	513 10 68
TAKSİLER	
Körfez Taksi	513 18 21
Çınar Taksi	513 24 67
Güven Taksi	513 32 40
Gemlik Taksi	513 23 24
Manastır Taksi	514 35 50

RESMİ DAİRELER	
TEK Arıza	513 20 66
TEK İşletme	513 45 03
Statyum	514 00 95
Orm.Böl.Şef.	513 12 86
Milli Eğt. Md.	513 11 74
Halk Kütüphane	513 13 53
Askerlik Şb.	513 10 57
Karayolları	513 13 08
Liman Baş.	513 11 33
Mal Müd.	513 10 95
Nüfus Md.	513 37 42
Özel İd. Md.	513 15 07
Tapu Sicl. Müd.	513 14 14
Müftülük	513 13 64
Gümrük Md.	524 85 86
Tekel Md.	513 10 42
Ver. Dairesi Md.	513 10 92
İlçe Tarım Müd.	513 11 86
İlçe Seç. Md.	513 77 77
Halk Eğitim Müd.	513 18 46
BELEDİYE	
Santral	513 45 21 -23
Başkanlık	513 45 20
Zabıta	513 24 32
Otobüs İşlet.	513 45 21-122
Su İşlet.	513 45 21 - 115
İtfaiye	513 23 25
Muhasebe Md.	513 45 21 -182
Yazı İşl. Md.	513 45 21 -111
Su Arıza	Yalnız 185

DENİZ OTOBÜSÜ	
Bursa	256 77 84
Mudanya	544 30 60
Yenikapı	(212) 516 12 12
Yalova	(226) 811 13 23
İDO İmam Aslan Dinlenme Tes.	513 23 94
VAPUR - FERİBOT	
Yalova	(226) 814 10 20
Topçular	(226) 363 43 19
Eskihisar	(262) 655 60 31
OTOBÜS	
Şehirlerarası	261 54 00
Otobüs Terminali	(18 Hat)
TÜP DAĞITICILARI	
Aygaz	513 12 95
Tekgaz	513 16 37
Ocakgaz	513 16 37
Ergaz	513 88 43
İpragaz	513 22 59
Habaşgaz	513 45 46
Yeni Likitgaz	513 65 00
BP Gaz	514 59 81
Bütünler Likitgaz	513 80 00
Akçagaz	514 88 70
Totalgaz	514 17 00
AKCAN PETROL	513 10 79
YERLİYURTLAR PETROL	513 30 33
TUNCAY OTO GAZ	513 14 25

NÖBETÇİ ECZANE

18 NİSAN PAZARTESİ
SAĞLIK ECZANESİ
Hamidiye Mh. İstiklal Cad.
No. 22 GEMLİK

GEMLİK Körfez GÜNLÜK SİYASİ GAZETE
YEREL SÜRELİ YAYIN
YIL : 32 SAYI : 2109
FİYATI : 0.25 YTL. (KDV Dahil)
Sahibi : Kadri GÜLER
Sorumlu Yazı İşleri Müdürü : Serap GÜLER
Haber Müdürü : Seyfettin ŞEKERSÖZ
İstiklal Cad. Bora Sok. No:3/B
Tel : 513 96 83 Fax : 513 35 95 GEMLİK
Yönetim ve Basım Yeri : KÖRFEZ OFSET
Matbaacılık-Yayıncılık-Reklamcılık Tesisi
İstiklal Cad. Bora Sok. No:3/B GEMLİK
(Dini bayramı Günleri ve Pazar günleri yayınlanmaz)

Dadaşlar Derneği açıldı

Seyfettin Şekersöz

Gemlik'te bulunan yöresel derneklere bir yenisi daha eklendi.

Gemlik Dadaşlar Kültür Dayanışma ve Yardımlaşma Derneği halay çekilerek açıldı.

Kurucu Başkanlığını Olcay Eşrefoğlu'nun yaptığı Dadaşlar Derneği, dün Gazhane Caddesi üzerindeki yerlerinde faaliyete geçti.

Dernek önünden bayrak açılarak Atatürk anıtına gelen Dadaşlar, burada saygı duruşunda bulunup İstiklal Marşı okudular.

Daha sonra Festival alanına gelen Dadaşlar folklor derneği eşliğinde Erzurum Bar oyununu oynadılar.

Kaymakam Mehmet Baygül, Belediye Başkanı Mehmet Turgut, siyasi parti temsilcileri ile vatandaşların katıldıkları açılış töreni ile Gemlik Dadaşlar Derneği yöresel dernekler zincirine katılmış oldu.

Aslankurt otantik açıldı

El Emeği göz nuru ile işlenen ceviz ve bakır eşyalar satış yeri açıldı.

Eski Pazar caddesi üzerinde Osman Aslankurt'a ait işyerinin açılışını Kaymakam Mehmet Baygül yaptı.

Çukurova bölgesine has el emeği göz nuru ile işlenen bakır ve ceviz eşyaların bulunduğu işyeri Gemlik'te ilk kez halkın beğenisine sunuluyor.

İlçede açılan her yeni işyerinin ticarete katkıda bulunacağını söyleyen Kaymakam Baygül, ölmeye yüz tutmuş el sanatlarını topluma kazandırmak gerektiğini ifade ederek **"Gemlik'te açılan her yeni işyeri canlılık getirir, ilçenin büyümesine katkı sağlar, bu güzel işyerini açanları kutluyorum"** dedi.(Seyfettin Şekersöz)

Açılışı Kaymakam Mehmet Baygül yaptı.

Gemlikspor kolay kazandı 3-0

Seyfettin Şekersöz

Birinci amatör küme dördüncü grupta ikincilik için mücadele veren Gemlikspor, farklı kazanacağı maçı 3-0 aldı.

İlçe Atatürk stadına rakibi İnegöl Orhaniyespor'u farklı yenmek için çıkan Gemlikspor, henüz maçın üçüncü dakikasında Muharrem'le 1-0 öne geçti.

Gol kaçırma yarışı yapan Gemlikspor forvet elemanları yakaladıkları pozisyonları değerlendireme yince ilk yarı 1-0 bitti.

İkinci yarıya yine golle başlayan Gemlikspor, 47.nci dakikada Ahmet'le durumu 2-0 yaptı.

Zayıf rakibi karşısında baskılı oynamasına rağmen aradığı gollere bir türlü ulaşamayan Gemlikspor, 77.nci dakikada Muharrem'le durumu 3-0 yaptı.

Kalan dakikalarda fırsatları cömertçe harcayan Gemlik, sahadan 3-0 galip ayrılarak ikincilik şansını korudu.

Saha : Gemlik Atatürk

Hakemler : Erdinç Derya (***) Güner Çelik (***) Celal Bulut (***)

Gemlikspor : Murat (**) (Emre *) İsmail (***) Arif (**) Akif (**) Rıdvan (***) Ufuk (***) Yalçın (**) (Emrah **) Emrah Balcı (***) Ahmet (***) Zeynel (***) (Nazım *) Muharrem (***) Ynş. E. Doğan : Selim (*) Ersin (*) Hüseyin (*) Yenal (**) İbrahim (**) Talat (*) Hakan (*) Metin (*) Alper (**) (İlhan *) Emre (*) Selim (**) (Yunus **) İbrahim (*)

Goller : Dk. 3-77 Muharrem Dk. 47 Ahmet (Gemlik)

DİĞER MAÇLAR

Kumla Belediye : 0 Ovaakçaspor : 3
İnegöl : 3
Umurspor : 0
Körfezspor : 2
Y. E. Doğan : 2

Karşılaşma zaman zaman sert geçince sahaya polis girip oyuncuları ayırdı.

Zabıta ve İlçe Tarım Müdürlüğü ekiplerinin yaptığı ani denetimlerde hijyene uymayan kantin işleticileri uyarıldı

Okul kantinleri denetleniyor

Zabıta ve İlçe Tarım Müdürlüğü ekipleri dün yaptığı ani denetimlerde, hijyene uymayan okul kantinlerinin işleticilerine uyarı yaptılıyor. Öğrencilerin gün boyu gıda ihtiyaçlarını karşıladıkları okul kantinlerinde başlatılan denetim uygulamasında açıkta satılan ve yeni gıda yasalarına uymayan tüm yiyecekler imha ediliyor. *Seyfettin Şekersöz'ün haberi sayfa 5'de*

GEMLİK'İN İLK GÜNLÜK GAZETESİ

GEMLİK

Körfez

TARAFSIZ SİYASİ GAZETE

19 Nisan 2005 Salı gemlikkorfez@gmail.com 25 YKr. (250.000 TL.)

Eğitimde yeni sistem hazırlığı

Milli Eğitim Bakanlığı, 2005-2006 eğitim öğretim sezonunda Türkiye genelinde ilköğretim okullarının 5. sınıfına kadar olan bölümlerde uygulanacak yeni sistemle ilgili hazırlıklarını sürdürüyor.

Haberi sayfa 7'de

Büyükşehir Yasası ile Gemlik'in bir mahallesi haline getirilen Gençali Köyü, Kurşunlu'ya bağlanmak istiyor

Gençali halkı referandum istiyor

Gençali Köyü Muhtarı Mejdi Nalcı, Büyükşehir Belediye Başkanlığına başvurarak, Kurşunlu Beldesine bağlanmak için karar verilmesini istedi. Nalcı, "Gerekirse Gençali Köyünde bu konuda referandum yapılsın" dedi.

Büyükşehir Yasasının çıkmasından sonra Gemlik ilçesinin bir mahallesi olan Gençali Köyü, Gemlik'in uzaklığı nedeniyle, köylerinin Kurşunlu Beldesine bağlanmasının hizmet açısından daha yararlı olacağını söylüyorlar.

Köy muhtara Mejdi Nalcı, bu konuda köyde referandum yapılmasını istiyor.

Seyfettin ŞEKERSÖZ'ün haberi sayfa 3'de

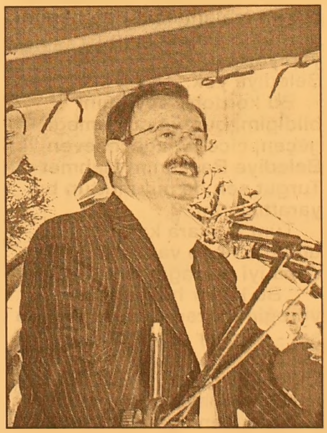

Bursa Büyükşehir Belediye Başkanı Hikmet Şahin yakında karar velileceğin söyledi

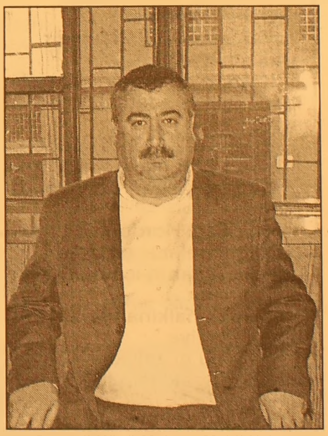

Gençali Köyü Muhtarı Mejdi Nalcı, Gemlik'e uzaklık nedeniyle köy halkının Kurşunlu'yu istediğini söylüyor

Güne Bakış

Kadri GÜLER
kadri_guler@hotmail.com

Hemşehri dernekleri (1)

Son günlerde sık sık gündeme gelen hemşehri dernekçiliği konusuna bir kez daha değinmek istiyorum.

Pazar günü gazeteyi hazırlamak için işyeri me geldiğimde, aracımı park ederken Gazhane Caddesinde davul seslerini duyarak, '*ne oluyor*' diye kalabalığa yaklaştım.

Cadde trafiğe kapanmış, heryer balonlarla süslenmiş, davullar çalınıyor, halaylar çekiyordu..

İyice yaklaşıp bu kalabalığın bir düğün alayı değil, yerel bir derneği açılışı olduğunu gördüm.

Kaymakam, Belediye Başkanı ve siyasilerle tanımadığım birçok kişi şeref konuğu idi..

Açılışı yapılan kuruluş, Dadaşlar Kültür ve Dayanışma Derneği..

Dadaş deyince aklımıza Erzurum ve yöresi gelir.

Oysa biliyorum ki ilçemizde bir de Erzurumlular Kültür ve Dayanışma Derneği var..

Bir kentin kültürü, göç ettikleri yeni kentte iki dernek yaşatacak..

Aynı Karslılar Derneği ile Ardağanlılar bilmemleliler derneklerinde olduğu gibi..

Sizin anlayacağınız hemşehri kültürü üzeri ne kurulan dernek eflasyonunu yaşıyoruz Gemlik'te, yurdun bütün büyük kentlerinde.. (Devamı yarın)

Tunceliler Dayanışma gecesinde eğlendiler

Tunceliler Kültür Yardımlaşma Dayanışma Derneği düzenledikleri gecede doyasıya eğ e lendiler. Yöresel halk dansları ve halk sanatçılarının katıldığı gece, geç saatlere kadar sürdü. *Haberi sayfa 4'de*

Ak Parti Hz. Muhammedin doğumu nedeniyle mevlit okutacak

Ak Parti ilçe Başkanlığından yapılan yazılı açıklamada, 20 Nisan çarşamba günü Kutlu Doğum Haftası nedeniyle Hz. Muhammed için 4 camide mevlit okutulacağı ve helva dağtılacağı bildirildi.

Haberi sayfa 4'de

Enver Şahin

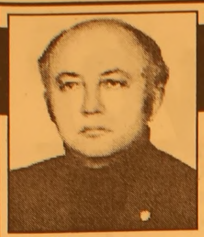

Haftada Bir

Diş Hekimi Özcan VURAL
ozcanvural1933@hotmail.com

Gemlik'te Kordon

Kordon boyu oturanlar - sonra da birçok
Gemlik 'li biliyor ki sabahları bir saat yürüyorum..
Sabah yürüyüşleri yaşamımın ayrılmaz bir parçası oldu.
Sağlığımı bu spora borçlu-olduğumu hiç bir zaman unutmadım.
Bir kaç ay önce geçirdiğim ağır bir sağlık krizini bu yürüyüşlerimin kurtardığını bazı hekimler söylediler. Bende biliyorum.
Doğada yürümek benim için sadece bir spor değil, ayrıca doğadan alınacak dersler ve kendimle hesaplaşmak demektir..
Hele bahar aylarında doğayla kucaklaşmak daha bir ayrıcaklılık.
Deniz Gemlik'te bir başka güzel ; bahar çiçekler - ağaçlar bir başka güzel.
Çiğ taneleri yapraklara düşerken ,güneşin doğuşunu, çiçeklerin o açma sevincini, kuşların - martıların mutluluğunu izlemek büyük zevk.
İnsanın bir şair olarak şiirlerde yaşamasını istiyor.
Gönül gözüyle bakarsanız Gemlik 'te dağlar bir masal dağı ,deniz bir akvaryum, bulutlar pamuk şekeri.
Koşmak, dokunmak, sevmek istersiniz..
Yaşambir gökkuşağıdır artık sizin için.
Kordon'da yürürken mutluluk içinde adeta uçuyorsunuz.
Bu güzel görüntü içinde buraları yapanlara emekleri geçenlere şükran duyuyorsunuz.
Bu güzel Kordon ve etrafında ki çimenler - çicekler - ağaçlar insanın içine büyük haz veriyor...
Gemlik halkına verilen en büyük hediye...
Ama bu güzellikler - hayallerden uzaklaşıp hakikatlerle yüzleşinceye kadar.
Kordon' un gittikçe yıpratıldığını, çok çabuk yaşlandırılıp bozulduğunu gördükçe eski bir Gemlik'li olarak üzülüyorum.
Bu yıpranma oraya gezmeye -dinlenmeye layık olmayanlar tarafından yapıldığı gibi
Belediye tarafından da yapılıyor.
Tüm bunları görünce bahar rüzgarı ayaz olup benim yüreğimi yakıyor.
Bir başka güne kalıyor, hayallerim..
Halkın bu kayıtsızlığı - görgüsüzlüğü ve daha da ağır olarak söyleyeyim pisliğini gördükçe; bu pislik bir öfke yumruğu gibi iniyor yüreğime.
Niçin benim halkım bu güzelliklerin farkında değil. ?
Bunu anlamak gereğini yapmak çok mu zor. ?
Öncelikle yaşananlar daha çok sevgiye görgüye gereksinimiz olduğunu gösteriyor.
Ben burada Gemlik Belediyesini de suçluyorum...!
Bu kordonu yapan onlar, bu kadar güzel hale sokanlar yine onlar.
Ama başı boş bırakanlar da onlar...
Çimler çiğneniyor, çiçekler-ağaçlar kökten koparılıyor, Gemlik Belediyesi anonslarına rağmen ay çiçekleri yeniyor, her şey yere atılıyor, pislik diz boyu oluşuyor bir tane belediye zabıta memuru - amiri ortada yok.
Gezmek için dahi Kordona gelmiyorlar .
Kordon da Belediye yok. YOK.. Belediye hoparlöründen defalarca duyuru yapıyor, bazı şeyleri yasaklıyorsun ;
(Çok ta iyi yapıyorsun) ama bu lafta ..
Uygulama yok. Yok...
Pisliğini yere atanlara, çimleri bozanlara, çocuklarını ortaya işetenlere " Hey benim görgüsüz halkım sen ne yapıyorsun." diyen Belediye yok.
Bu kordonu sevdiğini bildiğim, buraya çok emeği geçen, çiçeği - ağacı seven Belediye Başkanım Mehmet Turgut sen de mi unuttun bu yarattıklarını. ?
Tüm bunlara karşı umudum hep var yarınlar da daha iyi olacağından.
Bu kadar hüzün içinde yüreğim bazen daralsa da hep saf - iyimser düşünmeye çalışıyorum.
Aklıma gelen şiirsel sözlerle rahatlamaya çalışıyorum.
Erkenden uyanacaksın bir şafak vakti.
Az sonra doğacak güneş...
Tüm bedenini saracak deniz ,bulutlar.
Çevrende çim -çiçek -ağaç.
Tanrıya şükredeceksin yaşadığına.
Ama sevginin - hoş görünün
Uzaklar da olduğunu bileceksin.
Sevgin kalacak bir başka bahara...
"KORDON 'da Belediye zabıtasını da, emniyet güçlerini de buraları seven Gemlik halkı adına istiyoruz."

Dikey Geçiş Sınavı 17 Temmuz'da yapılacak

Seyfettin ŞEKERSÖZ

ÖSYM tarafından yapılacak olan Meslek Yüksekokulları ile Açık öğretim Ön lisans programları mezunlarının lisans öğrenimine Dikey Geçiş sınavı'nın 17 Temmuz 2005 tarihinde yapılacağı açıklandı.
Başvuruların 18-29 Nisan 2005 tarihleri arasında Gemlik Lisesi'ne yapılacağı bildirilirken Kılavuz ücreti olarak 6.00 YTL. Sınav ücreti olarak da 50.00 YTL ödeneceği açıklandı.
Başvuruda bulunacakların, Meslek Yüksekokulları veya Açık öğretim ön lisans mezunu olmaları, 2001 ve sonraki yıllarda mezun olmaları, daha önce DGS'ye en çok iki defa girmiş olmaları istenirken mezun olabilecek durumda olanların ise kendi okullarına başvuru yapabilecekleri bildirildi.
ÖSYM İlçe Sınav Merkezi Yönetiminin yaptığı açıklamada, ayrıca adayların müracaatlarını şahsen yapmaları belirtilirken, Diploma, banka dekontu ve başvuru belgesi istenecek.
Diploma veya mezuniyet belgesi aslı yada noker tasdikli örneği bulunmayanların başvurma belgesinin kayıt kartı kısmını mezun olduğu okula tasdik ettirerek başvurularını yapabilecekleri duyuruldu.

23 Nisan Çocukları

Yağmur çiseliyor, dünya bahçelerinde
Çocuklar ıslanıyor, 23 Nisan günlerinde
Bayraklarla donatıp, okul o günde
23 Nisan çocuklarıyız biz.

Her yıl 23 Nisan günü
Atatürk gülümser gökyüzünden bizlere
Hatırlar armağan ettiğini.
Bu güzel bayram günü.
23 Nisan çocuklarıyız biz.

Bu gün yüreğimiz bir başka carpıyor
Bütün dünya el ele vermiş
O gün dökülür yaşlarımız
23 Nisan çocuklarıyız biz.

İlkay ÖLÇÜM
Şehit Cemal İlköğretim Okulu

ABONE OLDUNUZ MU?
GÜNLÜK Körfez GÜNLÜK SİYASİ GAZETE
ABONE OLUN OKUYUN OKUTUN

BURSA HAKİMİYET VE KENT GAZETELERİNE İLAN ve REKLAM ALINIR
KÖRFEZ REKLAM
TEL : (0.224) 513 96 83

Büyükşehir Yasası ile Gemlik'in bir mahallesi haline getirilen Gençali Köyü, Kurşunlu'ya bağlanmak istiyor

Gençali halkı referandum istiyor

Gençali Köyü Muhtarı Mejdi Nalcı, Büyükşehir Belediye Başkanlığına Başvurarak Kurşunlu Beldesine bağlanmak için karar verilmesini istedi. Nalcı, "Gerekirse Gençali Köyünde bu konuda referandum yapılmasın" dedi.

Seyfettin ŞEKERSÖZ

Gemlik'in Büyükşehir sınırlarına dahil edilmesinin ardından orman köyü statüsünden çıkarılan Gencali Köyünde referandum isteniyor.

Son sayımda 2795 nüfusa sahip Gencali köyünde kayıtlı 2290 seçmen bulunuyor.

Gencali Köyü muhtarı Mejdi Nalcı, Gemlik'in Büyükşehir Belediye sınırlarına dahil edilmesinden sonra orman statüsünden çıkarılan Gencali Köyü Gemlik'in bir mahallesi olmuştu.

Gençali Köyü halkı bu durumu kabul edilmeyerek, "Gencali halkı Kurşunlu'ya bağlanması için referandum yapılmasını istiyoruz" dedi.

Kurşunlu beldesine daha yakın olmaları nedeniyle hizmetin daha iyi getirileceği düşüncesinde olduklarını söyleyen Gencali Muhtarı Mejdi Nalcı, "Köy halkı olarak sınırlarımız bitişik olması nedeniyle Kurşunlu'ya bağlanmak istiyoruz. Büyükşehir Belediye Genel Sekreterliğine verdiğimiz dilekçenin önümüzdeki günlerde isteğimiz doğrultusunda değerlerdirileceğini umuyoruz." dedi.

Gencali köyünün Gemlik'in mahalle sınırlarından çıkarılarak, Kurşunlu beldesi sınırlarına alınmasının mantıklı olacağını öne süren Muhtar Mejdi Nalcı, "Köy halkı yakınlık nedeniyle Kurşunlu'ya daha yakın olduklarını düşünüyorlar" dedi.

Kararın Büyükşehir tarafından referanduma bırakılacağını söyleyen Muhtar Nalcı, "Kararı köy halkı verecek" dedi.

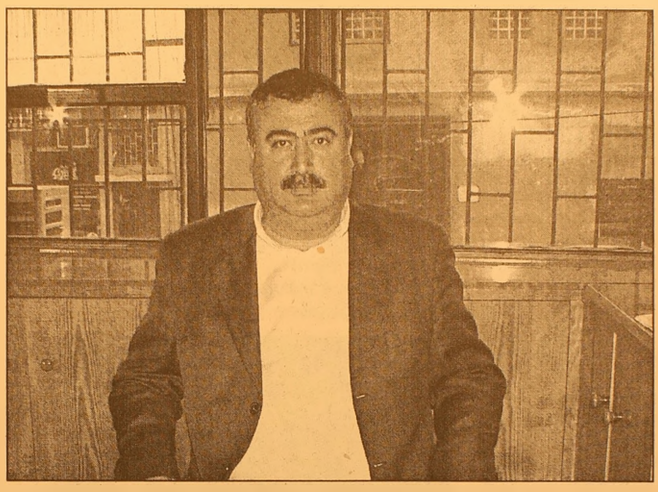

Gençali Köyü Muhtarı Mejdi Nalcı çeverin en büyük köyü olmalarına karşın, orman köyü statüsünden çıkarılınca, Gemlik Beledisinin bir mahallesi durumunda kaldıklarını, ancak, Gemlik'e uzaklık nedeniyle köy halkının Kurşunlu Belediyesine bağlanmak istediklerini söyledi.

Gerekli dilekçenin Büyükşehir Genel Sekreterliğine verildiğini belirten Nalcı, Mayıs ayında toplanacak olan Büyükşehir meclisinde son kararın verileceğini söyledi.

ŞAHİN'İN AÇIKLAMASI

Öte yandan Gemlik Doğalgaz boru hattının döşeme törenine katılan Bursa Büyükşehir Belediye Başkanı Hikmet Şahin yaptığı konuşmasında Büyükşehir Belediye Yasası gereği, orman köyü olmayan köylerin Büyükşehir sınırları içine alınması halinde Büyükşehir Belediye Meclisince hangi belde veya ilçe ye bağlanmasının kararın alınması gerektiğini belirterek, "Bu konuda Gençali Köyü muhtarlığı Başkanlığımıza yaptığı başvuruda Kurşunlu Belediyesine bağlanmak istediğini bildirdi. Bu konu da kısa zamanda karar Büyükşehir Belediye Meclisce alınacak." dedi.

Ak Parti Grup Başkanvekili ve Bursa milletvekili Faruk Çelik ise TBMM başkanlığına verdiği yasa öneri siyle, Büyük Şehir yasa tasarısında 30 kilometre sınırlarına alınan, ancak idari yönden eski ilçesine bağlı olduğu halde coğrafi yönden Büyükşehir sınırlarında kalan köylerin durumlarının Büyükşehir Belediye Meclisince kararlaştırılması konusu yasa ile yeniden düzenlenmesini istiyor.

Gençali köyü yanında bu yasa çıktığında iliçemiz sınırları içine alınan Karsak, Gemiç ve Gürle Köylerinin durumları da açıklığa kavuşmuş olacak.

Tavuklu Pilav zehir oldu

İnegöl İshakpaşa Anaokulu yararına Kültürpark Gölbaşı Düğün Salonu'nda dün düzenlenen kermes, amacına ulaştı ama ikram edilen tavuklu pilavdan yiyen konuklar gözlerini hastanede açtı. İlçe Emniyet Müdürlüğü'nden alınan bilgiye göre yaklaşık 500 kişinin katıldığı kermesin ardından fenalaşan veli ve öğrenciler, akşam saatlerinde mide bulantısı şikayetiyle İnegöl Devlet Hastanesi'ne başvurdu. Ancak birkaç saat içerisinde sağlık kurumuna başvuran vatandaş sayısı 217'ye ulaşınca hastanede seferberlik ilan edildi ve acil servisteki doktor sayısı 3'e çıkarıldı. Hastanede tedavi altına alınan ve mideleri yıkanan vatandaşların sağlık durumuyla ilgili BHA muhabirine bilgi veren İnegöl Devlet Hastanesi Başhekim Yardımcısı Dr. Tahsin Hasanoğlu, "Rahatsızlıkların gıda zehirlenmesine bağlı olarak geliştiğini tespit ettik. Vatandaşlarımızın büyük bir bölümü ayaktaki tedavilerinin ardından taburcu edildi. Geceyi hastanede geçiren 30 kadar vatandaşımız ise bugün öğle saatlerinde taburcu edildi" dedi.

Kermeste ikram edilen pilavla birlikte pişirilen tavuk etlerinin satın alındığı firmaya, İnegöl İlçe Sağlık Grup Başkanlığı'ndan görevlendirilen ekiple baskın düzenlendiğini de anlatan Hasanoğlu, "Tavuk etlerinin söz konusu işyerinde bir iki gün bekletildiğini tespit ettik" diye konuştu. Bu arada olayla ilgili polis soruşturmasının yanı sıra İlçe Milli Eğitim Müdürlüğü'nün de bir inceleme başlattığı bildirildi.

(Bha)

Mertçe

Sinan MERTOĞLU

Pardon

Türkiye'ye geler Rus turistler budalaca çok para harcıyorlarmış. Bunları söyleyen T.C. Turizm Bakanı.

Pardon! Türk turizmini baltalama Bakan'ı .

Koç'um benim!

Sevsinler seni...

Tunceliler Dayanışma Gecesinde eğlendiler

Seyfettin ŞEKERSÖZ

Tunceliler Dayanışma ve Yardımlaşma Kültür Derneği'nin düzenlediği "Dayanışma Gecesi" yapıldı. Bütünler Düğün salonunda tertiplenen geleneksel geceye folklor ekiplerinin gösteri renk kattı. Ziyaretler için ilçede bulunan CHP Bursa Milletvekili Mehmet Küçükaşık ile İl Başkanı Abdullah Özer'in de konuklar arasında yer aldığı gecede il yönetim kurulu üyeleri ile İlçe Başkanı Erdem Akyürek ile yönetim kurulu üyeleri de hazır bulundular.

Dernek Başkanı Murat Kocamış, açış konuşmasında, yapılan faaliyetlere verdikleri destekten dolayı dernek üyelerine teşekkür etti. Salonu dolduran Tuncelililer, mahalli sanatçılar eşliğinde eğlenirken Grup Yel'in parçalarıyla coştular. Tunceli ve yöresinin tanınmış sanatçılarının da katıldığı gece akşamın ilerleyen saatlerine kadar sürdü.

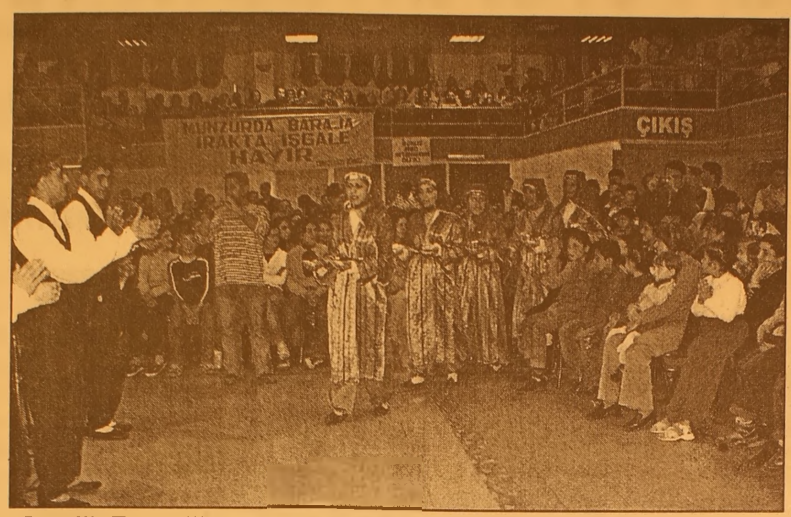

Gemlik Tunceliler Yardımlaşma ve Dayanışma Derneği dayanışma gecesinde yöresel folklör ekipleri geceye renk kattı.

Stratejist Emin Gürses Gemlik'e uğradı

Türkiye'nin tanınmış stratejistlerinden Emin Gürses, Bursa'da katılacağı bir toplantı için İlçemizden geçerken, Ülkü Ocakları Derneği yöneticilerinin davetlisi olarak ilçemize de uğradı.

Gemlik Ülkü Ocakları Derneği Başkanı Osman Durdu tarafından karşılanan Gürses, Mert Aile Çay bahçesinde konuk edildi. Araştırmacı yazar Turgay Tüfekçioğlu, Oğuz Yıldırım, Süleyman Kardaş eski yargıç Suat Laçinok ve gençlerle bir siraraya gelen Gürses, "Türkiye üzerinde büyük oyunlar sahneleniyor." dedi. Son günlerde yurt genelinde bayrak ile ilgili yapılan yürüyüşlere de değinen Emin Gürses, "Türk halkı bayrağına sahip çıkıyor. " şeklende konuştu. Gürses, Gemlik'in çok güzel bir kent olduğunu da belirterek, en kısa zamanda yeniden Gemlik'e geleceğini söyledi. Ülkücü gençler daha sonra Emin Gürses'e Şahinyurdu Köyü yamaçlarına serdikleri Türk bayrağını gösterdiler.

20 Nisan günü ilçenin dört camiinde mevlit okutulup, helva dağıtılacak

AK Parti Hz. Muhammedin doğumu nedeniyle mevlit okutacak

Seyfettin ŞEKERSÖZ

Ak Parti Ilçe Başkanı Enver Şahin yayınladığı yazılı açıklamada 1989 yılından beri kutlanan "Kutlu Doğum Haftası" nedeniyle Hz. Muhammed'i saygıyla andılar. Enver Şahin adına yayıhnlanan açıklamada şu görüşlere yer verildi:

" Karanlığın ortasına güneş gibi doğan peygamber efendimiz tüm inszanlara rahmet olarak gönderildi. Düzenlenen etkinliklerle peygamber efendimiz Hz. Muhammed'in daha iyi anlaşılmasını sağlamaktadır. Peygamber efendimizi bize yol göstermiş, ışık olmuştur." Peygamberimizin inisanlığın birlik, beraberlik ve kardeşliği ön planda tuttuğu belirtilerik," Peygamber efendimiz günümüze kadar bizlere ışık olmuştur" denildi.

Ak Parti açıklamasında peygamberin kutlu doğum haftasındra saygı ve rahmetle anıyoruz" denilerek, teşkilat olarak 20 Nisan 2005 çarşamba günü iliçenin dört camiinde mevlid okutulacağı ve helva dağıtılıcağı açıklandı.

DEVREN SATILIK

Devren Satılık Mobilya Dükkanı

Tel: (0.224) 512 27 21
GSM : (0.537) 478 87 05

SATILIK VİLLA
Umurbey Polatkan Caddesi'nde restore edilmiş, kullanıma hazır
2 katlı, bahçeli, kat kaloriferli
Sahibinden Satılık
LÜKS VİLLA
Tel : 513 96 83

Zabıta ve İlçe Tarım Müdürlüğü ekiplerinin yaptığı ani denetimlerde hijyene uymayan kantinlere uyarı yapılıyor.

Okul kantinleri denetleniyor

Seyfettin ŞEKERSÖZ

İlçede bulunan okul kantinleri denetleniyor. Zabıta ve İlçe Tarım Müdürlüğü ekiplerinin yaptığı ani denetimlerde hijyene uymayan kantinlere uyarı yapılıyor. Öğrencilerin gün boyu gıda ihtiyaçlarını karşıladıkları okul kantinlerinde başlatılan denetim uygulamasında açıkta satılan ve yeni gıda yasalarına uymayan tüm yiyecekler imha ediliyor. Belediye Zabıta ekipleri ile İlçe Tarım Müdürlüğü'ne bağlı Veteriner ve Çevre sağlık ekiplerinin başlattığı denetimlerde kantinlerde satılan gıda ürünlerinin özellikle kullanım tarihlerine dikkat ediliyor. Denetimlerde ayrıca, çalışanların sağlık karneleri de kontrol edilirken kantin ruhsatı ile kantin içinin düzeni de kontrol ediliyor. Son günlerde öğrencilerin kantinlerden şikayetçi olmaları nedeniyle ilçe içindeki tüm okulların kantinlerinde denetimlerin sıklaştırıldığı bildirildi.

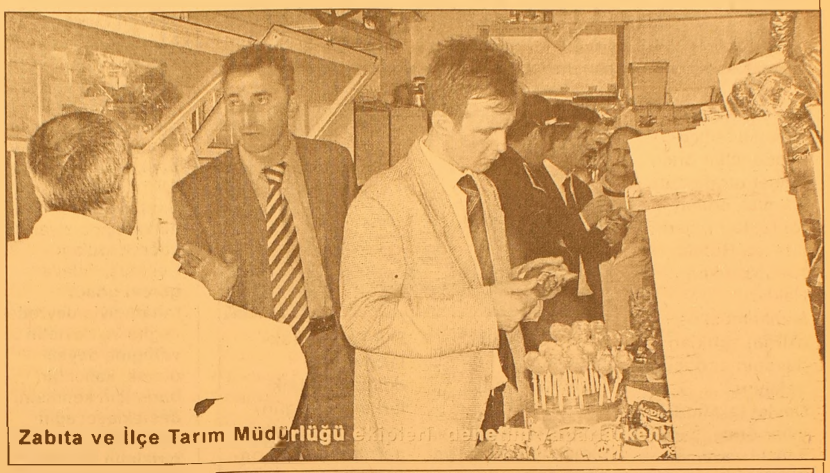

Zabıta ve İlçe Tarım Müdürlüğü ekipleri denetim yapıyor.

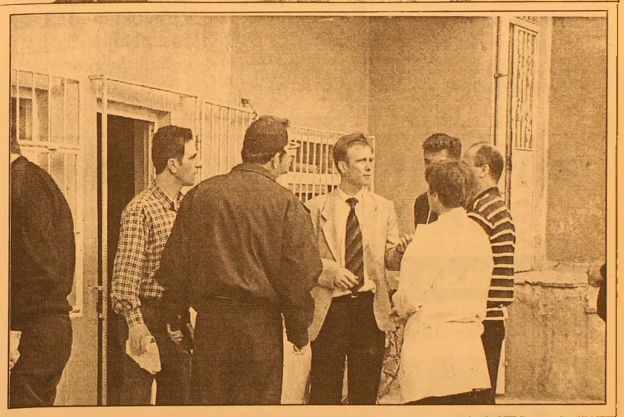

PIRELLI'DE KAMPANYA

KAMPANYAMIZ STOKLARLA SINIRLIDIR

4 AL 3 ÖDE

ÖZKAYA OTOMOTİV

GEMLİK BAYİİ

PIRELLI

Körfez Baytaş Sitesi altı GEMLİK

Tel : (0.224) 513 73 93 Fax : 514 40 44

SATILIK

- Umurbey'de yol kenarında 12 dönüm tarla
- Eski devlet hastanesi karşısı 2250m² imarlı satılık arsa

Müraccaat Tel: 513 96 83

SAHİBİNDEN SATILIK OTO

1996 Model Ford Escort CLX 1.6 Metalik Gri - Hidrolik Direksiyon - Çelik Jant - Ön camlar otomatik

0.535. 378 18 00

Gökçeada'da Rumlar topraklarını geri istiyor

Çanakkale'nin Gökçeada İlçesi'nde yıllar önce devlet tarafından istimlak edilen topraklarını geri isteyen Rumlar, Avrupa İnsan Hakları Mahkemesi'ne (AİHM) açtıkları davanın sonucunu bekliyor.
Devlet tarafından yıllar önce, yarı açık cezaevi ve TİGEM İşletmesi tarzı yerlerin yapılması için istimlak edilen topraklarının bugün değişik maksatlarla kullanıldığını iddia eden Rumlar, topraklarını geri almak için AİHM'ye dava açtı.
Uzun süredir davanın neticelenmesini bekleyen Rumlar, topraklarının iade edilmesini beklerken, son günlerde sık sık adaya patrikhane ve konsolosluktan avukatların gelmesi dikkati çekiyor

BAYRAMOĞLU'NDAN ŞOK KAMPANYA !

LAXON TELSİZ TELEFONLARI 2 YIL GARANTİLİ

80 YTL PEŞİN - Taksitle 10 YTL Peşin 10 YTL x 9 Taksit

UYDU SİSTEMLERİ

270 YTL PEŞİN - Taksitle 35 YTL Peşin 35 YTL x 9 Taksit

- BUZDOLABI
- AVİZE ÇEŞİTLERİ
- HER MARKA MASA TELEFONLARI
- TELSİZ TELEFONLAR
- ELEKTRİK
- SÜPÜRGELERİ FRİTÖZLER

TÜM ELEKTRİKLİ EV ALETLERİ - CİHAZLAR TÜM ÜRÜNLERDE 12 AYA VARAN TAKSİTLER

BAYRAMOĞLU EMLAK'TA

SATILIK - KİRALIK DAİRELER
İŞ YERLERİ - ARSALAR- ARAZİLER

Kordonda Kelepir 2+1 kaloriferli ve asansörlü, deniz manzaralı 100 m² daire

Merkez: İbrahim Akıt Cad. PTT Karşısı
Tel: (0.224) 513 34 37
Şube: Kayhan Mah.2 Nolu Cad. No: 20
Tel: (0.224) 514 20 10

Denktaş Talat'a övgü yağdırdı

Cumhurbaşkanı Rauf Denktaş, dün yapılan cumhurbaşkanlığı seçimini kazanarak KKTC'nin 2. Cumhurbaşkanı olan CTP-BG Genel Başkanı ve Başbakan Mehmet Ali Talat'ı, Başbakanlık makamında ziyaret ederek kutladı.
Denktaş, Talat'a görevi gönül rahatlığıyla devredeceğini ve devletin varlığına dayalı olarak, kalıcı bir barış için kendisini destekleyeceğini belirterek, Talat'tan birikimin sonucu olan devleti korumasını istedi. Talat'a Cumhurbaşkanı andını hatırlatmanın ve Rum'un kim olduğunu devamlı söylemenin, tecrübeli biri olarak görevi olduğunu kaydeden Rauf Denktaş, Talat'ın halkıyla, meclisiyle, hükümetiyle, Türk hükümetiyle istişare edip, doğru yolu seçip yürüyeceğini belirtti.
Cumhurbaşkanı Denktaş, Kıbrıs sorununun çözümünde izlenecek yolun zaman, sabır ve akıl istediğini, bunların halkta ve halkın temsilcilerinde bulunduğunu kaydederek, "Yılan gibi soğukkanlı bir adam" diye tanımladığı Talat'ın, Rum'u çatlatacak sabrı olduğunu da gördüğünü söyledi.
Denktaş'ın Başbakanlık'a gelişini ve şeref salonunda Talat'la görüşmesini kalabalık bir gazeteci grubu izledi.
Gazeteciler hazırlıklarını sürdürdüğü sırada sohbet eden Denktaş ile Talat, görev devrinin ne zaman olacağına ilişkin konulara değindi.
Cumhurbaşkanı Rauf Denktaş, görüşmenin başında gazetecilere yaptığı açıklamada, dün akşam Talat'ı telefonda kutladığını bugün de ziyaretine geldiğini belirterek, "Halkımız bir demokrasi imtihanını başarıyla geçmiştir. İyi çalışan, halka umut veren parti kazanmıştır. Bunu hiç yadırgamamak lazım. Memleketin çocukları demokrasimize sahip çıkmışlar ve umut buldukları bir tarafa oylarını vermişler, cumhurbaşkanlarını seçmişlerdir" dedi.
Referandumda halkın uzlaşma ve barış yanlısı büyük bir gösteri yaptığını, kendisinin devlete ve egemenliğe sahip çıkması nedeniyle "uzlaşma istemeyen Denktaş" namını almasının, halkın yarattığı olumlu hava karşısında göreve devamını gerektirmediğini belirten Cumhurbaşkanı Denktaş, şöyle devam etti:
"Dolayısıyla yol açılmıştır. Yeni cumhurbaşkanımız göreve gelmiştir. Kendisine gönül rahatlığı içinde görevi teslim ediyorum. Andını hatırlatmak görevimizdir. Rum'un ne olduğunu, kim olduğunu kendisine devamlı söylemek, bu tecrübeden çok geçmiş birisi olarak benim görevimdir; ama sorumluluk kendisinindir. Eminim ki her şeyi görecek, bilecektir. Halkıyla, meclisiyle, hükümetiyle, Türk hükümetiyle istişare edip, doğru yolu seçip yürüyeceklerdir. Bizim görevimiz kendilerine yardımcı, destek olmaktır.
Desteğimiz, devletimizin varlığına dayalı bir destek olacaktır. Bunu herkes bilmektedir."
"KALICI BARIŞ İÇİN BİRLİKTE ÇALIŞACAĞIZ"
Cumhurbaşkanı Rauf Denktaş, zaman içinde Rumlar'a yapılacak baskıların onları doğru çizgiye götüreceği ümidi bulunmadığını, ama bunun için uğraşılması gerektiğini kaydederek, "Zannedersem yeni hükümet, yeni cumhurbaşkanı bu yolda da gayret sarf edecektir" diye konuştu.
Temennilerinin geriye dönülmemesi olduğunu, Rumlar'a yırtıp atacakları ve 'biziz hükümet' diyecekleri bir kağıt anlaşmasıyla yetinilmemesi gerektiğini kaydeden Cumhurbaşkanı Denktaş, "Bütün bunlar zaman, sabır, akıl ister. Hepsi de halkımızda, halkımızın temsilcilerinde vardır dedi.

Öğretmenlere 40 dolar iade

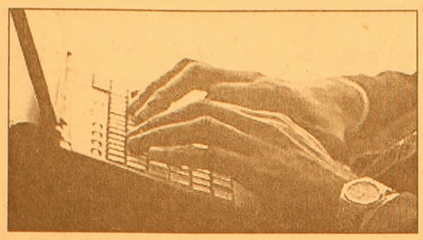

Milli Eğitim Bakanı Hüseyin Çelik, Microsoft firmasının, Diz Üstü Bilgisayar Kampanyası'na katılan görev başındaki öğretmenlere 1 Eylül'den sonra ödemiş oldukları miktarın 40 dolarının iade edileceğini açıkladı.Bakan Çelik, Kültür Bakanlığı Resim ve Heykel Müzesi salonunda düzenlenen bilgisayar dağıtım törenine katıldı. Törende konuşan Çelik, dünyayla yarışmak için işin 'raconuna' göre hareket etmek gerektiğini söyledi. Bakan Çelik, köy okullarına bilgisayar gönderme uygulamasının, görev yapan öğretmenlerin çeşitli nedenlerle bilgisayar kullanmayı bilmemeleri nedeniyle 'demode' olduğunu ve bilgisayarların biblo gibi kullanıldığını vurguladı. Şu an için okullara 256 bin bilgisayar verildiğini kaydeden Çelik, bu rakamın ise yıl sonuna kadar 300 bini aşacağını bildirdi.

Bakan Çelik, göreve geldiklerinde 150 öğrenciye 1 bilgisayar düşerken, artık "60 öğrenciye 1 bilgisayar" oranını yakaladıklarını dile getirdi. Amerika'da 'Hause-Shcool' yani internet üzerinden okul ve ev sisteminin tartışıldığını ifade eden Çelik, "Bunların gerisinde kalamayız" dedi. Bakan Çelik, Her Öğretmene Bilgisayar Kampanyası'nın sone ereceği tarih olan 1 Eylül'den itibaren de Microsoft firması tarafından görev başındaki öğretmenlere yapmış oldukları ödemelerin 40 dolarının iade edileceğini açıkladı. Çelik, "Bu da Microsoft'un öğretmenlere bir hediyesi olacaktır" şeklinde konuştu.

Eğitimde yeni sistem hazırlığı

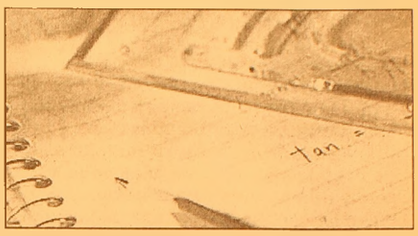

Milli Eğitim Bakanlığı, 2005-2006 eğitim öğretim sezonunda Türkiye genelinde ilköğretim okullarının 5. sınıfına kadar olan bölümlerde uygulanacak yeni sistemle ilgili hazırlıklarını sürdürüyor.

Hafta sonunda Şanlıurfa'ya gelerek öğretmenlere yeni sistemle ilgili bilgiler veren Milli Eğitim Bakanlığı Talim Terbiye Kurulu Başkan Yardımcısı Doç. Dr. Emin Karık, eğitimde ezberciliğe son vereceklerini söyledi.

Talim Terbiye Kurulu Başkan Yardımcısı Doç. Dr. Emin Karık, bu sezon 9 il 120 okulda uygulanan yeni sistemle ilgili iyi sonuçlar aldıklarını söyledi. İlköğretim okullarında 1. sınıftan 5. sınıfa kadar matematik, Türkçe, sosyal bilgiler, fen ve teknoloji derslerinin tasarlandığını açıklayan Doç. Dr. Emin Karık, "Yeni bir öğretim programı hazırlandı.

Şu anda 9 ilde 120 okulda pilot uygulamayı yapıyoruz. Buradan alınacak sonuçlar doğrultusunda sistemi gözden geçirip revize ettikten sonra gelecek eğitim-öğretim sezonunda 1. sınıftan 5. sınıfa kadar uygulamasını başlatacağız" dedi.

Öğretmenlere yeni sistemle ilgili bilgiler verdiklerini, sezon öncesinde de kılavuz kitaplar verileceğini vurgulayan Karık, öğrencilere ders kitaplarının yanı sıra çalışma kitaplarının da dağıtılacağını kaydetti. 2005-2006 eğitim öğretim sezonunda ezbere dayalı eğitim yerine daha çok etkinliklere dayalı, öğrencilerin yaparak, yaşayarak öğrenecekleri bir sisteme geçeceklerini ifade eden Karık, pilot okullardan olumlu sonuçlar alındığını bildirdi. Doç. Dr. Karık, "İlk yılki uygulamalarda iyi sonuçlar aldık. Özellikle öğrencilerin okuma yazmada el yazsısıyla yazmayı öğrenmeleri başarılı oldu. Öğrenciler okuduğunu anlamada daha iyi durumda. Özellikle 4-5 sınıflarda okuyan öğrenciler eski programlara göre daha iyi kendilerini ifade edebiliyorlar. Öğrenciler, okulda eğitimden, yaptığı çalışmadan zevk alma anlamında çok daha iyi durumda. Çocuk bir bilgiyi ezberlemek yerine kavramları öğreniyor. Bilgileri gerçek yaşamdaki somut olaylarla ilişkilendirerek öğreniyor" diye konuştu. Doç. Dr. Emin Karık, 2005-2006 yılında ilk 5 sınıflarda uygulanacak yeni programla ilgili öğretmenlere kılavuz kitapları verileceğini, öğrencilere ise hem ders kitaplarının hem de çalışma kitaplarının ücretsiz olarak Milli Eğitim Bakanlığı tarafından dağılacağını kaydetti.

ŞENEN Balık ve Av Malzemeleri Ticareti

Balık tutma zevkini bizimle yaşayın..

- Her çeşit balık ağları
- Sakana Misina Ağları
- İp Ağ
- Fanya
- Mantar, kurşun
- İp Çeşitleri
- Sandal Malzemeleri
- Kürek
- Çapa
- Macun
- Galvenizli çivi
- TMC sintine pompası

ve diğer malzemeler ile hizmetinizdeyiz

Erkan ŞENEN
Ömerbey Mah. Üstün Sok. 16/ A
MUDANYA / BURSA
Tel & Fax : (0.224) 544 63 14
GSM : (0.532) 297 23 18

KAYIP

Gemlik Nufus Müdürlüğünden aldığım nufus cüzdanımı aybettim. Hükümsüzdür.
Ahmet ÇETİNER

ELEMAN ARANIYOR

CESA ÇEMBER SAN. ve TİC. A.Ş.
Gölyolu Orhangazi / BURSA adresinde kurulu fabrikada çalışmak üzere;

- M.Y. Okulu veya Ticaret Lisesi mezunu
- Askerligini yapmış
- Sürücü belgesine sahip
- Konusunda deneyimli

SATIŞ ELEMANI ALINACAKTIR

Müracaatların yukarıdaki adrese şahsen veya faxla yapılması rica olunur.

Tel : (0.224) 573 50 13
Fax: (0.224) 573 11 79

Soğuk ve yağışlı hava geri geldi

Yurdumuz bugünden itibaren yağışlı havanın etkisine girecek. Parçalı çok bulutlu ve sağanak yağışlı havanın yanı sıra, kuvvetli lodos da tüm bölgelerde kendini gösterecek. Meteoroloji Genel Müdürlüğü'nden yapılan açıklamaya göre, Marmara ve Ege başta olmak üzere yurdun hemen hemen tamamında parçalı çok bulutlu, sağanak ve gökgürültülü sağanak yağışlı hava ile kuvvetli lodos etkili olacak. Akdeniz ve İç Anadolu'da, parçalı bulutlu bir hava hakim olurken, bölgenin batısı ile doğusunun iç kesimleri sağanak ve gökgürültülü sağanak yağışlı geçecek. Batı kesimlerde kuvvetli lodos esecek. Batı Karadeniz'de de parçalı bulutlu, sağanak ve gökgürültülü sağanak yağışlı hava bekleniyor. Burada da kuvvetli lodos etkili olacak. Bölgenin orta ve doğu kesimlerinde parçalı çok bulutlu hava görülecek. Doğu Anadolu Bölgesi'nde parçalı çok bulutlu hava hakim. Öğle saatlerinden sonra kuzey ile akşam saatlerinden sonra Malatya çevreleri hafif sağanak yağışlı geçecek. Güneydoğu Anadolu Bölgesi'nde de hava parçalı ve çok bulutlu. Kuvvetli lodos bekleniyor.

Bursa'da şiddetli lodos

Bursa'da, dün akşam saatlerinde başlayan ve hızı saatte 58 kilometreye ulaşan lodos, yaşamı olumsuz etkiledi. Lodos nedeniyle, sobadan sızan karbonmonoksit gazından beş kişi zehirlendi. Zehirlenenlerin Beşyol Polikliniği ve Çekirge Devlet Hastanesi'ne kaldırıldığı, sağlık durumlarının iyi olduğu bildirildi. Rüzgarın etkisiyle elektrik tellerinin kopması sonucu bazı mahallelere bir süre elektrik verilemedi.

'Saddam'ın idamını imzalamam'

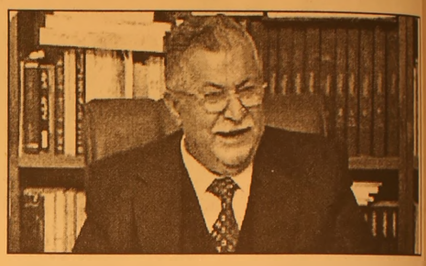

Irak'ın geçici Devlet Başkanı Celal Talabani, devrik lider Saddam Hüseyin savaş suçundan hüküm giydiği takdirde idam cezası kararını imzalamayacağını söyledi. Talabani, "İlke olarak idam cezasına karşı olduğunu" bildirdi. "Şahsen hayır. İmzalamayacağım" diye konuşan Talabani, devlet başkanlığında 3 kişinin (devlet başkanı ve 2 yardımcısı) bulunduğunu belirterek, "Buna, bu üç kişi karar verecek. Ben namevcut olabilirim. Tatile gidebilirim ve diğer ikisi buna karar verir" dedi. Saddam ve 11 yardımcısı, Irak'ta bir özel mahkemede savaş suçundan yargılanacak. Duruşmalara, bu yılın sonuna kadar başlanması beklenmiyor.

SATILIK

UMURBEY SINIRLARI İÇİNDE 450 M ASFALTA CEPHE 12 DÖNÜM 2. SINIF ZİRAAT ALANI ÇİFTLİK, DÜKKAN VEYA YURT YAPILABİLİR SATILIK ARSA

Tel : (0.224) 513 96 83

MİLTON AİLE GAZİNOSU

Yeni düzenlemelerimizle 2005 yılında 2004 yılı fiyatlarıyla hizmetinizdeyiz.

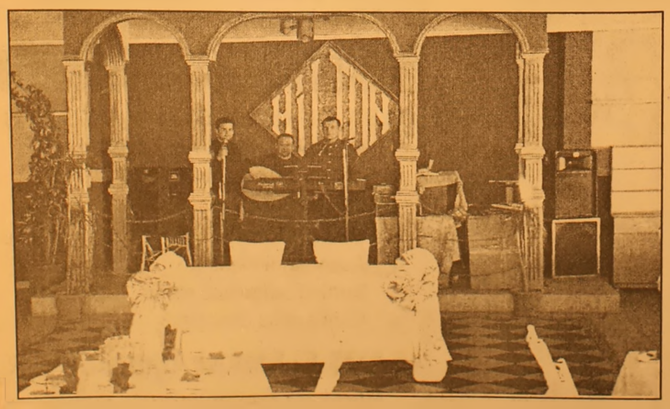

Düğün - Nişan - Sünnet - Özel Gün - Doğum Günü ve özel yemekleriniz için rezervasyonlarımız başladı

MİLTON FAST FOOD ve KAHVALTI REYONU İLE HİZMETİNİZDEYİZ

Tel : (0.224) 513 10 71 - 514 44 44

Süreyya Ayhan'a kamp izni çıkmadı

Süreyya A

1 yıl müsabakalardan men cezası alan Süreyya Ayhan'ın kamp programına federasyondan ret yanıtı çıktı. Kop çiftinin, ABD, Almanya, Rusya ve Çin'i kapsayan hazırlık programı hayal oldu. Ayhan'ın eşi ve antrenörü Yücel Kop tarafından federasyona verilen ve 15 Nisan'da başlaması planlanan kamp programını inceleyen hukuk kurulu, sporcunun şartlarının Uluslararası Atletizm Federasyonları Birliği (IAAF) Anti-Doping Kuralları'na uymadığı gerekçesiyle talebi reddetti.

Kurul, IAAF Anti-doping Kuralları'nın 40/10 maddesini göz önünde bulundurarak, Atletizm Federasyonu'nun Kop çiftinin talebine onay veremeyeceğine dikkati çekti.

KURAL NE DİYOR?

Atletizm Federasyonu tarafından Kop çiftinin kamp programının kabul edilmemesine neden olan IAAF'nin Anti-doping kuralları 40/10 nolu "Uygunsuzluk Sırasındaki Statü" maddesi şöyle: "Uygunsuz olarak ilan edilmiş olan hiçbir atlet, atlet destek personeli ya da diğer kişi, uygunsuzluk sırasında, IAAF ya da herhangi bir üye federasyon tarafından tertip edilmiş olan herhangi bir kapasitede, herhangi bir yarışma ya da etkinliğe (yetkili anti-doping eğitimi ya da rehabilitasyon programı dışında) katılamazlar. Bunun yanı sıra söz konusu kişilerce alınmış olan özel madde ile ilgili olmayan herhangi bir anti-doping kuralı ihlali için, sporla ilgili mali destek ya da diğer sporla ilgili faydalar, IAAF ve onun üyeleri tarafından alıkonacaktır."

KAMP PROGRAMI

Kop çiftinin, 23 Mart 2005 tarihinde federasyona verdiği kamp programına göre, 15 Nisan Cuma gününden itibaren Almanya'nın Münih kentindeki 5 günlük sağlık kontrolü ile hazırlıklarına başlaması gerekiyordu. Almanya'dan, 20 Nisan'da ABD'nin Albegurke kentine geçecek çift, 15 Ekim 2005 tarihine kadar hazırlıklarını burada sürdürmeyi planlamıştı. ABD'den sağlık kontrolü için tekrar Almanya'ya dönecek ikili, 24 Şubat 2006'ya kadar bu ülkede Dünya Salon Şampiyonası'na hazırlanacak, daha sonra da çalışmalarını, 10 Mart 2006'ya kadar Rusya'nın başkenti Moskova'da sürdürecekti. 10-12 Mart 2006 tarihleri arasında Moskova'da yapılacak Dünya Salon Şampiyonası'na katılmayı planlayan Kop çifti, daha sonra Golden League Finali, Avrupa Şampiyonası, Dünya Kupası yarışları için kamp yeri olarak 21 Mart-30 Haziran 2006 tarihleri arasında Çin Halk Cumhuriyeti'ni seçmişti.

Petrol sevkiyatı başlıyor

Irak'ın kuzeyindeki sahalarda üretilen ham petrolü Akdeniz'e ulaştıran Kerkük-Yumurtalık Boru Hattı'nda pompalamanın bu hafta sonuna doğru yeniden başlatılacağı bildirildi.

Iraklı bir petrol yetkilisi, "Hafta sonunda kuzeyden ihracatımız tekrar başlayacak. Günlük 400 bin varillik petrol akıtmayı hedefliyoruz" dedi. Kerkük-Yumurtalık hattının Irak topraklarında kalan kısmına direnişçilerin saldırılar düzenlemesi nedeniyle son 2 yılda petrol akışı sürekli kesintiye uğruyordu.

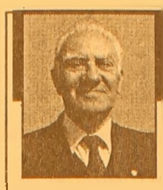

Barbarosca

Barbaros BALMUMCU

Gemlik - Orhaniye

Futbol oynamaya müsait bir hava, fevkalade güzel birsaha vardı. Oynanan futbol güzel olmakla beraber, daha da iyi bir skorla sahadan ayrılabilirdik.

Benim arzu ettiğim türde çıkıldı sahaya, her zaman yazdım. Bizim takımda forvet arkasında muhakkak bir pasör oynaması gereklidir dedim ve bu maçta bu oldu.

Gemlikspor'un sahaya yayılışı 4-3-3 bu sadece sahaya dizilişi, takım hücümundayken 3-4-3 dönüşümlü olarak oynadı.

İlk hücumdan netice alamadı ama iyi başlayan ikinci atakta Gemlik golüne kavuştu. Takım derli toplu ileri ataklarla muhakkak skoru ikiye hatta üçe çıkartmaya gayretliydi.

Orta sahada Ufuk, göze hoş gelen futbolu ile takıma olumlu katkı sağladı.

Forvet arkasında oynayan Zeynel'in biraz daha istekli olması gerekliydi.

Forvet'in ilk yeni oyuncusu Muharrem'i, oynadığı güzel oyundan ötürü kutlarım.

Rıdvan'a diyecek bir sözüm yok.

Yerini garantileyen İsmail her geçen gün aranılan bir oyuncu durumuna geldi.

Takım Kaptanı'nın bazı olaylarda kademeye girmesi taktirle karşılanır.

Kalecimize yazacak sözüm teşekkürdür.

Son on dakikada yerine giren yedek kalecinin hiç acemilik çekmediğini gördüm. Önüne düşen topu yere düşmeden alması gerekirdi, yere düşen top yükselip kaleyi aşabilirdi.

Her zaman beğendiğim Ahmet'e biraz daha dikkatli ol derim.

Orhaniye'ye karşı oynanan oyunu beğendim. İlk devre oynadığımız Orhaniye takımı sanki bu takım değildi. Geçen hafta oynadıkları maçta 5 futbolcusunun kırmızı kartla oyun dışı kalması , muhakki bu maçta takım kadrosunda sıkıntı çekmelerine neden olmuştur.

Galibiyet güzel bir şey, daha da sevindirici olan ise bu gençleri kazanmak.

Önümüzdeki hafta Yıldırım Belediyespor'la deplasmanda oynayacağız.

Bu maç bizim açımızdan çok önemli. Galip gelen takım grubunda ikincilikle uzun müddet tutunabilir.

Gemlikspor oynadığı Orhaniye maçını 3-0 gibi iyi bir netice ile bitirdi. Duran topları iyi değerlendirmek gerek.

Bak Bi! Cafe'ye Gittiniz mi?

Her Perşembe Kadınlar Matinesi(Fix Mönü)
Her Cumartesi akşamı Canlı Müzik
Özel Gün ve Toplantılarınız için
Salon temin edilir.
Evlere ve işyerlerine siparis alınır

Tel. (0224) 512 33 12 Hamidiye Mah. Bora Sokak Akbank Aralığı GEMLİK

Gemlik Körfez Günlük Siyasi Gazete

ABONE OLUN
OKUYUN
OKUTUN

ABONE OLDUNUZ MU?

GRUP AİLE ÇAY BAHÇESİ

Cemiyetlere sandalye, masa, meşrubat, çerez temin edilir.

CEMİYET ORGANİZASYONU YAPILIR

Tel : (0.224) 513 06 70
GSM : (0.537) 491 31 30

Suçlu kim?

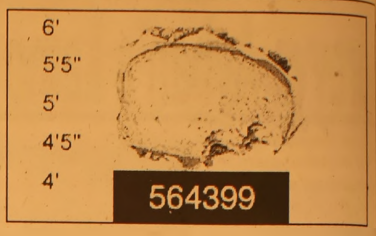

Sağlıklı ve besleyici bir sandviç seçmenin karakolda suçlu teşhis etmekten farkı yoktur. Görünüşüne bakıp kötü adamı iyisinden nasıl ayıramıyorsanız, ilk bakışta sağlıklı bir sandviçi de seçemeyebilirsiniz.
Seyrettiğiniz sayısız dizi ve filmden, şüphelilerin yan yana dizildiği ve bir tanığın suçluyu teşhis etmeye çalıştığı sahneyi gayet iyi biliyorsunuzdur. Seyirci olaraksa iyi adamları kötülerinde ayırmak çoğu zaman zordur. Bu nedenle ipucu verebilecek ince bir detay aramak gerekir. Gözlerini kaçıran biri, huzursuzca kıpırdanan parmaklar gibi...
İlk bakışta sağlıklı bir sandviç seçmenin de bundan farkı yoktur.
Gerçekte iyi adam kimdir? Sizi hem doyuran, hem de sağlıklı ve besleyici olan bir sandviç mi? Aslında uygun şekilde hazırlandığında sandviçlerin çoğu sağlıklı ve besleyici olabilir.
Etli adi suçlar
Akşam yemeğinde yağsız etleri tercih ediyorsanız, aynısını sandviçlerinizde de tercih etmekte fayda var. Zira şarküteri tarzı etlerde bolca yağ ve kalori bulunur. Soğuk et ve tavuk, ton balığı sandviç için idealdir. Salam, sucuk, pastırma gibi etleri ender olarak yemeye bakın.
Sandviçinize koyacağınız peynirleri daha az yağlılardan seçmek de iyiliğinize olur. Beyaz peynirler sarı olanlarından genellikle daha az kalorilidir. Beyaz peynirin de az yağlısını seçmeniz mümkün ayrıca. Bunun dışında lor peynirinde de kalori daha azdır. Kaşar seviyorsanız, diyet olanlarını tercih edin.
Çeşnilik suçlar
Sandviç yaparken, ya da satın alırken, içindeki malzemeye dikkat etmelisiniz. Sandviçinizi mayonezle sıvamak, kendinizi yağ ve kaloriyle tıka basa doldurmanın kolay yollarındandır. Çoğu salata sosunun da bundan farkı yoktur. Az yağlı ya da yağsız çeşnilendiricileri seçerek durumu kontrol altına alabilirsiniz öte yandan. Eğer savdviçinizi satın alıyorsanız, genellikle az yağlı bir opsiyon bulamayabilirsiniz. Bu nedenle en iyisi çeşnileri tabağın yanında ayrı istemektir. Böylece ne yediğinizi ve miktarını kontrol edebilirsiniz. Ayrıca sodyumla ilgili bir probleminiz varsa ve fazla tüketmemeniz gerekiyorsa, o zaman ketçap ve babekü sosa da dikkat edin.
Bazıları mayonez ve salata soslarının sandviçe lezzet katan yegane şeyler olduğunu düşünseler de aslında yanılıyorlar. Sandviçinize lezzet katmak için soğan, domates, soya filizi, yeşil/kırmızı biber, turşu, mantar, salatalık ve yeşillikleri eklemeyi deneyin. Bunlar sandviçinize kalori katmadan lezzet ve lif katar. Bu lezzetleri sandviçinize ekledikten sonra, mayonez ya da peynir kulansanız dahi, muhtemelen daha az kullanacaksınız. Eğer mayonezsiz yaşayamıyorsanız, ya da sossuz sandviçin çoık kuru olduğunu düşünüyorsanız, o zaman mayonez yerine humus ya da hardal deneyin.
Kanunlara saygılı ekmek
Ekmeğin şişmanlatıcı olduğunu düşündüğünüz için sandviçleriden uzak duruyorsanız, bir kez daha düşünün. Normal beslenen bir kadın günde 8 dilim kadar ekmek tüketebilir. Ekmek seçerken tercihinizi tam buğday ya da bol tahıllı olanlardan yana kullanın. Bu ekmeğinizi daha besleyici ve lif açısından zengin kılar. Baştan çıkarıcı yağlı pastane sandviçlerinden ve kruasanlardan uzak durun.
Esas suçlu salatalı sandviçler
Sandviçlerin bol miktarda kalori içermesinin esas suçlusu salatayla yapılan sandviçler, mesela ton balığı, tavuk ya da yumurta salatasıyla yapılanlar. Bunlar, içlerinde bulunan mayonez nedeniyle tahminizden de çok kalori içerir. Eğer dışarda yiyecekseniz, en iyisi bunlardan uzak durmak ama bu onları hiç yememeniz gerektiği anlamına da gelmiyor. Evde kendi salatanızı yaparken, yağsız mayonez kullanarak hile yapabilirsiniz.

Çocuğun gelişimini basit bir yolla takip edin

Çocuğunuz her geçen gün hızla büyüyor, onun sağlıklı, gereksinimleri tam bir şekilde büyüp büyümediğini takip etmek ve onun gelişimi için gereken yerde gereken müdahaleyi yapmak size düşen en görevlerden biri. Eminiz ki siz de bu konuya olabildiğince hassas yaklaşıp çocuğunuzun gelişimini yakından takip ediyorsunuzdur.
Uzmanlar için de ailenin çocuğun gelişimini takip edici rolü çok önemli. Çünkü annebabalar çocuklarla birebir ilişkiyi en kuvvetli şekilde kurabilen yegane

bireyler. Çocuğun gelişiminde karşılaşılabilecek en ufak aksama bile çocuğunu iyi bir şekilde gözlemleyen anne baba için sorun olmayacak ve hemen tespit edilebilecektir.
Ancak çocukların gelişimsel takipleri ile ilgilenen birçok uzman ailelerin sadece çocukların fiziksel gelişimleri ile ilgilendiklerini ortaya çıkarmış. Ailelerle yapılan anket ve röportajların sonunda çoğu ailenin kendi çocuğunu sadece fiziksel gelişim yönünden takip ettiğini tespit eden uzmanlar bunun sağlıklı bir gelişim için yeterli olmadığını da önemle vurguluyor. Fiziksel gelişimin neden bu kadar önemli olduğunu ve ailelerin neden bu konuda diğer alanlara göre daha bilinçli hareket ettiğini sorgulayan uzmanlar ise bu sorunun cevabını şöyle veriyor; " aileler fiziksel gelişimi takip etmekte zorlanmıyor çünkü oluşabilecek herhangi bir problemi gözle farkedebiliyorlar ayrıca küçük yaşlardaki çocuklarda duygusal ya da psikolojik problemlerin ortaya çıkabileceğini tahmin edemiyorlar, bu nedenle bu alanlarda çocuğu takip etmeyi düşünmüyorlar."
Ama biliyoruz ki çocuk dört ana gelişim evresinde de (fiziksel, zihinsel, duygusal gelişim ve dil gelişimi) sağlıklı bir ilerleme gösterirse ancak gelişimini her yönüyle tamamlayabilir. Bu nedenle çocukları farklı gelişim alanlarında takip etmek çok önemli.
Farklı gelişim alanlarını farklı metodlarla evde siz de takip edebilirsiniz. Bu gelişim alanlarını takip ederken dikkat etmeniz gereken bazı ip uçları...
Neler Yapabilirsiniz?
Çocuğunuzun dil gelişimini takip etmek için onun konuşmalarını, söylediği şarkıları ve ezberlediği şiirleri ses kayıtları şeklinde saklayabilirsiniz.
Sakladığınız ses kayıtlarını belirli aralıklarla dinleyerek çocuğunuzun nasıl bir geliş sergilediğini anlayabilirsiniz.
Şüphelendiğinizs bir noktayı bir uzmanla paylaşırken de sorunu bu kayıtlar vasıtasıyla karşınızdaki uzmana daha kolay bir şekilde anlatabilirsiniz.

? Çocuğunuzun yaptığı resimleri saklayın, böylece çocuğunuzun hem fiziksel gelişiminin (el-göz kordinasyonunun) hem de zihinsel gelişiminin(yaratıcılık) zamanla onun resimlerine nasıl yansıdığını gözlemleyebilirsiniz.
Resimler ayrıca bir bireyin sahip olduğu psikolojik durumu en iyi aktaran kaynaklardır. Bu nedenle resimleri dikkatli incelersek çocukların o anki ruh hallerini de anlama şansına sahip oluruz.

Kekik, her derde deva

Uzmanlar, kekik otunun yapısında bulunan minerallerinden dolayı birçok sağlık probleminin çözümünde etkili olduğunu belirtiyor. Kolesterol düşürülmesinden, sara krizini önlemeye ve ağrıların tedavisine kadar bir çok işe yarayan kekik, baharat özelliğiyle de yemeklerde kullanılıyor. Yaygın olarak lezzet arttırıcı baharat olarak sofralarda kullanılan kekik otunun, birçok sağlık problemine iyi geldiği bildirildi. Halk arasında "tahtacı otu", "güvey otu" ve "pervane otu" olarak

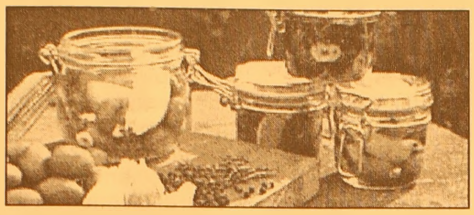

adlandırılan kekiğin; kolesterolü düşürdüğü, sara krizin önlediği, mide, karın ve başağrılarında etkili olduğu, ani spazmları çözdüğü ve ergenlik sivilcelerinin tedavisinde etkin rol oynadığı belirtildi. Uzmanlar, kekik otunun ve kekik otundan yapılan çay ve yağların dikkatli ve ölçülü kullanılması halinde, birçok sağlık problemini kendiliğinden çözdüğünü vurguladı.

İşte kekik otuyla yapılabilecekler ve çeşitleri:

KEKİK ÇAYI:
Kekik çayı sindirim sistemi üzerinde son derece etkilidir. Sindirimi kolaylaştırma, mide rahatsızlıklarına iyi gelme, iştah açma özelliğiyle öne çıkan kekik çayı, ayrıca adet kanamalarını dengeler, kramplı adet ağrılarına iyi gelir, organizmayı güçlendirir ve ergenlik sivilcelerini engeller.

KEKİK YAĞI:
Sızma zeytinyağı ile birlikte kullanılan kekik yağı, ağrının olduğu bölgeye masajla birlikte uygulanırsa acıyı dindirir ve ağrının yayılmasını engeller.

KEKİK SUYU:
Bağırsaklardaki parazitlerin düşmesini sağlar. Yatıştırıcı özelliği vardır. Spazm çözücüdür, organizmanın düzenli çalışmasını sağlar. Mide için son derece faydalıdır. Kolesterolü düşürür. Böbrek ve kum taşlarında ıyı sonuç verir. Ağız, diş ve boğaz iltihaplarında gargara yapılırsa iyileştirici etki sağlar. Sara krizini önler. Vücuttaki fazla yağların yakımında etkilidir. Mide, karın ve baş ağrılarında etkilidir.

TUTKU SİNEMASI'NDA BU HAFTA
MOTORSİKLET GÜNLÜĞÜ - ROBOTLAR
Rez. Tel : 513 64 06

ATLAS SİNEMASI'NDA BU HAFTA
HALKA 2 - ROBOTLAR
Rez. Tel : 512 03 46

Kortizonlu burun spreylerinin yan etkileri

Kortizonlu burun spreyleri, bazı hastalarda burunda kuruma, kabuklanma ve kanamaya neden olabilir, fakat bunlar çoğu zaman hafif ve geçicidir. Koku ve tat alma bozukluklarına da rastlanabilir. Kullanılan kortizon türünün değiştirilmesi bu yan etkileri önleyebilir. En ciddi komplikasyon, burun bölmesinde delinmeye yol açmasıdır. Bu tedavinin ilk 12 ayı içinde ve özellikle de genç hanımlarda rastlanan bir durumdur. İlacın doğrudan burun bölmesine gelmeyecek şekilde sıkılmasına çalışılmalıdır.

Buruna sprey şeklinde sıkılan kortizonun önerilen dozlar aşılmadığı takdirde, deri incelmesi, katarakt ve glokom riskini artırıcı bir etkisi olmadığı kabul edilir. Uzun süreli tedavinin çocuklarda büyümeyi geciktirici etkisi olabileceği unutulmamalıdır.

Bu ilaçlar, çok gerekli olduğu zaman gebelikte de kullanılabilir. Tedavi süresi mümkün olabildiği kadar kısa tutulmaya çalışılmalıdır.

KORTİZON HAP VE İĞNELERİ

Alerjik nezlede kortizon hap ve iğneleri, doktorunuzun gerek gördüğü özel durumlarda, kısa süreli kullanılabilir. Ama, unutmayın, buna sadece doktorunuz karar vermelidir !

GEMLİK REHBERİ

GEREKLİ TELEFONLAR	
İtfaiye	110
Polis İmdat	155
Jandarma İmdat	156
Jandarma K.	513 10 55
Polis Karakolu	513 18 79
Gar. Kom.	513 12 06
KAYMAKAMLIK	
Kaymakamlık	513 10 51
C.Savcılığı	513 10 53
C.Savcı Yrd.	513 29 54
Emniyet Müd.	513 10 28
ULAŞIM	
METRO	513 12 12
Aydın Turizm	513 20 77
Süzer Turizm	512 10 72
Kanberoğlu-Esadap	514 45 49
Anytur	514 47 71
HASTANELER	
Devlet Hastanesi	513 92 00
SSK Hastanesi	513 23 29
Mer.Sağ.Ocağı	513 10 68
TAKSİLER	
Körfez Taksi	513 18 21
Çınar Taksi	513 24 67
Güven Taksi	513 32 40
Gemlik Taksi	513 23 24
Manastır Taksi	514 35 50

RESMİ DAİRELER	
TEK Arıza	513 20 66
TEK İşletme	513 45 03
Statyum	514 00 95
Orm.Böl.Şef.	513 12 86
Milli Eğt. Md.	513 11 74
Halk Kütüphane	513 13 53
Askerlik Şb.	513 10 57
Karayolları	513 13 08
Liman Baş.	513 11 33
Mal Müd.	513 10 95
Nüfus Md.	513 37 42
Özel İd. Md.	513 15 07
Tapu Sicl. Müd.	513 14 14
Müftülük	513 13 64
Gümrük Md.	524 85 86
Tekel Md.	513 10 42
Ver. Dairesi Md.	513 10 92
İlçe Tarım Müd.	513 11 86
İlçe Seç. Md.	513 77 77
Halk Eğitim Müd.	513 18 46
BELEDİYE	
Santral	513 45 21 -23
Başkanlık	513 45 20
Zabıta	513 24 32
Otobüs İşlet.	513 45 21-122
Su İşlet.	513 45 21 - 115
İtfaiye	513 23 25
Muhasebe Md.	513 45 21 -182
Yazı İşl. Md.	513 45 21 -111
Su Arıza	Yalnız 185

DENİZ OTOBÜSÜ	
Bursa	256 77 84
Mudanya	544 30 60
Yenikapı	(212) 516 12 12
Yalova	(226) 811 13 23
İDO İmam Aslan Dinlenme Tes.	513 23 94
VAPUR - FERİBOT	
Yalova	(226) 814 10 20
Topçular	(226) 363 43 19
Eskihisar	(262) 655 60 31
OTOBÜS	
Şehirlerarası	261 54 00
Otobüs Terminali	(18 Hat)
TÜP DAĞITICILARI	
Aygaz	513 12 95
Tekgaz	513 16 37
Ocakgaz	513 16 37
Ergaz	513 88 43
İpragaz	513 22 59
Habaşgaz	513 45 46
Yeni Likitgaz	513 65 00
BP Gaz	514 59 81
Bütünler Likitgaz	513 80 00
Akçagaz	514 88 70
Totalgaz	514 17 00
AKCAN PETROL	513 10 79
YERLİYURTLAR PETROL	513 30 33
TUNCAY OTO GAZ	513 14 25

NÖBETÇİ ECZANE

19 NİSAN
SENA ECZANESİ
Demirsubaşı Mah. Taksim Sok.
Tel: 513 01 02

GEMLİK Körfez GÜNLÜK SİYASİ GAZETE
YEREL SÜRELİ YAYIN
YIL : 32 SAYI : 2110
FİYATI : 0.25 YTL. (KDV Dahil)
Sahibi : Kadri GÜLER
Sorumlu Yazı İşleri Müdürü : Serap GÜLER
Haber Müdürü : Seyfettin ŞEKERSÖZ
İstiklal Cad. Bora Sok. No:3/B
Tel : 513 96 83 Fax : 513 35 95 GEMLİK
Yönetim ve Basım Yeri : KÖRFEZ OFSET
Matbaacılık-Yayıncılık-Reklamcılık Tesisi
İstiklal Cad. Bora Sok. No:3/B GEMLİK
(Dini bayram Günleri ve Pazar günleri yayınlanmaz)

Gülben Ergen'e kaset tazminatı

Gülben Ergen, İlyas Atak'a karşı açtığı davayı kazandı. Sanatçı Atak'tan 10 bin YTL alacak.
Gülben Ergen, eski sevgilisi tavernacı İlyas Atak'a 2 yıl önce açtığı tazminat davasını kazandı. Şişli 2. Asliye Hukuk Mahkemesi'nde görülen davada Ergen'in davacı olduğu Atak, 10 bin YTL tazminat ödemeye mahkûm oldu. Avukatı Aydın Kurban aracılığıyla mahkemeye başvuran Ergen, 20'li yaşlarında, bir yıl birlikte olduğu Atak'ın, özel anlarını gizlice kameraya alarak, onurunu zedelediğini öne sürmüş ve "Mesleki kariyerimi kaybetme tehlikesiyle karşı karşıyayım" demişti.
Emniyette söz konusu kasedi izledikten sonra ağır bir şok geçirdiği belirtilen Ergen, Atak'tan 200 bini manevi, 50 bini de maddi olmak üzere toplam 250 bin YTL tazminat talep etmişti.
Atak da, avukatı aracılığıyla mahkemeye sunduğu dilekçesinde, görüntülerin gizli değil, herkesin rahatça görebildiği açı ve mesafeden kaydedildiğini iddia etmişti.
'Kasedi hırsız çaldı'
Atak, kasedi 1999'da evine giren hırsızın çaldığını öne sürerek, "Bu nedenle doğrudan suçlu değilim. 200 bin YTL manevi

tazminat, maddi çıkar gözetmektir" diyerek kendini savunmuştu.
Gülben Ergen'in maddi zararını belgelemesi gerektiğini savunan İlyas Atak, "Ergen'in medyada çıkan haberlerden sonra gecelik sahne programı ücreti 30 bin dolara yükseldi. Ulus'ta 1 milyon dolara ev aldı. Bu nasıl zarara uğramak?" diyerek tazminatın aşırı zenginleşmeye neden olacağını öne sürüp itirazda bulunmuştu.

Osman Sınav'dan yeni dizi

Kurtlar Vadisi'nin yaratıcısı Osman Sınav yeni dizisinin çekimlerine başladı..
Mafyaya karşı aşk hikayesi
Kurtlar Vadisi'nin yaratıcısı Osman Sınav, Kapıları Açmak adlı yeni dizisini Kanal D için çekiyor. Sınav bu kez mafya ve şiddetin karşısına, dokunaklı bir aşk hikayesiyle çıkacak. Bugüne kadar çektiği diziler büyük ses getiren Osman Sınav yeni bir proje için kolları sıvadı. Süper Baba, Deliyürek, Ekmek Teknesi gibi dizilerin yapımcısı Sınav, Kurtlar Vadisi'ni de yaratan isimdi. Kurtlar Vadisi'nden ayrıldıktan sonra Hollywood'taki film projesi üzerine çalışan Sınav, bir yandan da Kapıları Açmak adlı diziye başladı.
Ünlü oyuncular başrolde
Sınav, bu kez şiddet ve mafyanın karşısına dokunaklı bir aşk hikayesiyle çıkıyor. Olgun Şimşek, Bahar Yanılmaz, Müşfik Kenter, Tuğrul Çetiner, Mehmet Polat, Erkan Can ve Zafer Algöz'ün rol aldığı Kapıları Açmak'ın çekimleri Çanakkale-Babakale Köyü'nde büyük bir gizlilik içinde devam ediyor.
Delikanlılık raconu yok
26 Nisan'da Kanal D'de yayınlanacak dizi için Osman Sınav, 'Bu dizide racon, derin devlet durumu falan yok. Diziyi izleyenler 'Aşkı böyle yaşamak gerek' diyecek. Kapıları Açmak, unuttuğumuz, bugüne kadar

hep kenarında dolaştığımız insanların hikayesi olacak' diyor.
Cihan'la Zehra'nın dokunaklı aşkı
Çanakkale-Babakale'de çekimleri devam eden Kapıları Açmak'ta Olgun Şimşek (Cihan) bir marangozu, Erkan Can (Suphi) ise onun ustasını oynuyor. Cihan'la Zehra'nın (Bahar Yanılmaz) aşkını anlatan filmde Bengi Öztürk de Melis adlı şarkıcıyı oynuyor. Dizide Gazelhan Hafız Seyit'in torunu olan Zehra, hayallerinin peşinde koşmakla koşmamak arasında kalacaktır.

DAVETİYE SEZONUNU BAŞLATTIK
TÜRKİYE'NİN EN EKONOMİK DAVETİYELERİ
EN UYGUN FİYATLARLA ...
Renkli, siyah beyaz her türlü baskı işleri
El İlanı & Broşür & Kartvizit
Kaşe & Cilt & Kitap & Dergi
Katalog basımı
30 YILLIK TECRÜBEMİZ İLE HİZMETİNİZDEYİZ
Körfez Ofset
MATBAACILIK-YAYINCILIK-REKLAMCILIK
İstiklal Cad. Bora Sok. Akbank Aralığı No : 3/B GEMLİK
Tel : (0.224) 513 96 83 Fax : (0.224) 513 35 95

Salı pazarında geçtiğimiz hafta yaşanan olayların benzeri bu hafta da yaşandı

Zabıta pazarda seyyara göz açtırmıyor

Dün, salı pazarında Belediye Zabıtası vatandaşın alışveriş için gezdiği yolları işgal eden seyyar esnaf arasında tatsız anlar yaşandı. Zabıta, işgalçi esnafın mallarına el koydu. *Seyfettin Şekersöz'ün haberi sayfa 4'de*

GEMLİK'İN İLK GÜNLÜK GAZETESİ

GEMLİK

Körfez

TARAFSIZ SİYASİ GAZETE

20 Nisan 2005 Çarşamba gemlikkorfez@gmail.com 25 YKr. (250.000 TL.)

Yeni Papa Alman Joseph Ratzinger

Alman KardinalKatolik Dünyası'nın 265. Papa'sı seçildi. YeniPapa'nın açıklanmasıya Aziz Peter Meydanı'nı dolduran on binlerce kişi, "Papamıza kavuştuk" şeklinde tempo tutarak sevinç gösterisinde bulundu. 3'de

İlçe Milli Eğitim Müdürlüğü Ermenilerin Türkleri karşı vahşetini bilim adamları vatandaşlara anlatacak.

"Ermeni Vahşeti" anlatılacak

Kaymakamlık ve İlçe Milli Eğitim Müdürlüğünce programlanan "Türklere karşı Yapılan Ermeni Vahşeti" konusu, Erzurum Üniversitesi öğretim üyeleri Prof. Dr. Selami Kılıç ve Doç. Dr. Erol Kürkçüoğlu tarafından belgelerle anlatacaklar.

Ermenilerin, dünyada Türklerin ermenilere soy kırımı uyguladığı probagandalarına karşın, İçişleri Bakanlığı ile Milli Eğitim Bakanlığı tarihi gerçeklerin vatandaşlarımıza anlatılması için, her yıl olduğu gibi bu yıl da bir dizi etkinlik başlattı. Bunlardan biri de "Türkleri Yapılan Ermeni Vahşeti" konusunda Erzurum Üniversitesinden iki bilim adamı konferans verecek.

İlçe Milli Eğitim Şube Müdürü ve tertipkomite başkanı Veysel Özmen, Belediye Kültür Merkezinde yapılacak olan konfe ransta, Türklerin ermenilere karşı tarihin hiçbir döneminde soykırımda bulunmadığı gerçeğinin anlatılacağını, katliamlarda bulunanların Ermeniler olduğunu arşiv belgeleri ve fotoğraf sergileri, konferans ve sinevizyon gösterileriyle anlatılacağını söyledi..

Seyfettin Şekersöz'ün Haberi sayfa 3'de

İlçe Milli Eğitim Şube Müdürü Veysel Özmen ermeni meselesi konusunda öğrenci ve Gemliklilerin bilgilenmesi için bu toplantının izlemesi gerektiğini söyledi

Güne Bakış

Kadri GÜLER
kadri_guler@hotmail.com

Hemşehri Dernekleri (2)

Dünkü yazımda da belirttiğim gibi mantar biter gibi kentlerde hemşerilik kökenine dayanan, bir bakıma bölgeci ve şehircilik yapan dernekler açılıyor.

Bence bu durum, pek hoş bir durum değil.

Ekonomik koşullar nedeniyle doğdukları yerlerden daha çok batı kentlerine gelen bu yurttaşlarımız, geldikleri yerlerin kültürlerini, gelenek ve göreneklerini unutmamak için bu tür dernekler kurduklarını söylüyorlar.

Oysa, bu dernekleri ellerine geçirenler, siyasallaştıkları gibi, hemşehrilerini geldikleri kentin hemşehrisi yapamıyorlar.

Bakın, ilçemize Karadeniz kıyılarından göç edenlerin kaç çeşit dernekleri var.

Giresunlular, Trabzonlular gibi..

Karslılar, Ardağanlılar, Şavşatlılar, Gümüşhaneliler..bilmem neler gibi bir sürü aynı yöre insanının kurduğu dernekler...

Bu durum bence gelecekte vahim sonuçlar doğuracak.

Hemşehri dernekleri, üst birimler halinde birleşerek, kentin yönetimini de eline geçirmek için birlikte hareket edecekler..

Geldikleri yerlerde kent binincine eremiyecekleri gibi, giderek siyasallaşacaklar. Seçimlerde bunun örneklerini hep gördük.

Sağlık Haftasında sağlıkçılara da kutlama

DYP'li hanımlar Safiye ablalarını unutmadı

DYP Kadın Komisyonu üyeleri Sağlık haftası nedeniyle partili arkadaşları emekli ebe hemşire Safye Çevik'i ve tüm sağlık personelini kutladı.Sayfa 2'de

Bugün mevlit kandili

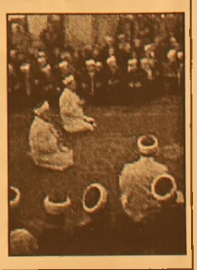

Hz. Muhammedin doğum günü olarak kabul edilen bugün, islam aleminde Mevlit Kandili olarak kutlanıyor.

Diyanet İşleri Başkanı Ali Bardakoğlu, tüm müslüman alemin mevlit kandilini kutladı.

Haberi sayfa 5'de

Buluşma

Gürhan ÇETİNKAYA

Doğal Gaz

Gemlik'i hak ettiği düzeye kavuşturmak için doğru ve akılcı girişimler var.

Uygulaması zaman alsa da adımların atılması umut veriyor.

Uzun süren fizibilite çalışmalarından sonra doğal gaz Gemlik'in girişinde atılan temel atma töreniyle kendisini gösterdi.

Teknik çalışmalarda bir aksilik olmazsa Belediye Başkanı Mehmet Turgut'a göre, yedi ay sonra Gemlik'in yüzde 70'i doğal gaz kullanmaya başlayacak.

Çok uzun bir süre değil.

Yeter ki çalışmalar iyi denetlensin ve kaynak aktarımında sorun olmasın.

Doğal gazın başlıca özellikleri ve saymakla bitmeyen yararları şöylesıralanıyor.

Renksiz,
Kokusuz,
Zehirsiz,
Havadan hafif.

Doğal gaz; çevreye saygılı havayı, kirletmeyen, doğaya zarar vermeyen "çevreci" bir enerji kaynağı..

Doğal gaz; doğanın, çevrenin, dolayısıyla insan geleceğinin ciddi bir sigortası.

Dünyada kullanımı hızla yaygınlaşan doğal gaz, yüksek ısıl değeri ve diğer nitelikleriyle önemli bir tercih nedeni..

Verimli bir yakıt. Otomatik kontrole daha uygun olması ve yakma işlemi için daha az hava fazlalığı kullanıldığından enerji tasarrufu sağlıyor.

Doğal gaz diğer yakıtlardan ucuz. Doğal gazın kullanıldığı sistemlerde yanma kontrolü kolayca yapılabilir ve sabit bir verim elde edilir.

Yanma verimi kömüre göre daha yüksek, fueloil'e eşdeğer olduğundan fiyatının ucuzluğu nedeniyle her iki yakıta göre de daha ekonomik.

Doğal gaz almak kolay; ne önceden para yatırmak, ne dağıtım için sıra beklemek, ne de depolama zahmetine girmek gerekmiyor.

Kullanıldıktan sonra kül vs. gibi hiçbir artık bırakmadığından doğal gaz ek masraflar da çıkarmıyor.

Doğal gaz sürekli ve kesintisiz kullanım olanağı veriyor.

Belediye Başkanı Mehmet Turgut, Bu kadar yararlı ve temiz bir gazı tümüyle bürokratik nedenler yüzünden geç de olsa Gemlik'e sağladı.

Görkemli bir törenle temelini attı.

Şimdi sıra alt yapı çalışmalarının Gemlik'te yaşayanlara en az düzeyde rahatsızlık vererek yapılması ve gerçekten de vaad edilen sürede kullanıma sunulması.

Bekleyip göreceğiz.

BURSA HAKİMİYET VE KENT GAZETELERİNE İLAN ve REKLAM ALINIR

KÖRFEZ REKLAM

İstiklal Caddesi Bora Sokak No : 3/B GEMLİK
(Akbank aralığı Stüdyo Prestij yanı
Tel : (0.224) 513 96 83 Fax : 513 35 95

DYP'li kadınlar Safiye ablalarını unutmadı

DYP Kadın Komisyonu üyeleri Sağlık haftası nedeniyle partili arkadaşları emekli ebe hemşire Safye Çevik'i ve tüm sağlık personelini kutladı.

Seyfettin ŞEKERSÖZ

Doğru Yol Partisi Kadın Komisyonu üyeleri, uzun yıllar ebe - hemşire olarak görev yapan arkadaşları Safiye Çevik'i unutmadılar. Sağlık Haftası nedeniyle bir araya gelen DYP'li kadınlar, tüm sağlık personelinin de haftalarını kutlarken, ebe hemşire olarak uzun yıllar hizmet veren Safiye Çevik'i de kutladılar. DYP İlçe binasında bir araya gelen DYP'li kadınlar adına Sağlık Kuruluşlarında çalışanlara kutlama mesajı gönderen Kadın Kolları Başkanı Nuray Erten, ayrıca Kutlu Doğum haftası ile tüm insanların Mevlit Kandillerini de kutladılar.

23 Nisan

Yıl 1920 aylardan Nisan,
Cumhuriyet'in kaderini çiziyor bir grup insan
Büyük, küçük ulusça kutluyoruz bu bayramı
Biz çocuklar oldukça yıkamaz kimse bu vatanı

Atam armağan etmiş tüm dünya çocuklarına
Bu bayramın adını yazdık
Vatanın taşına toprağına
Tüm dünyada barış, özgürlük tek dileğimiz
Bizler yaşadıkça var olacak büyük milletimiz.

Büşra Ünal
Şehit Cemal İlköğretim Okulu
3 / B

Körfez
GÜNLÜK SİYASİ GAZETE
ABONE OLDUNUZ MU?
ABONE OLUN
OKUYUN
OKUTUN

"Para tassarruf etmek için reklam harcamalarından kesen zamandan tasarruf etmek için saati durdurana benzer."

Henry FORD

Ermenilerin Türklere karşı vahşeti, bilim adamları tarafından vatandaşlara anlatacak.

"Ermeni Vahşeti" anlatılacak

Kaymakamlık ve İlçe Milli Eğitim Müdürlüğünce programlanan "Türklere karşı Yapılan Ermeni Vahşeti" konusu Erzurum Üniversitesi öğretim üyeleri Prof. Dr. Selami Kılıç ve Doç. Dr. Erol Kürkçüoğlu tarafından belgelerle anlatacaklar.

Seyfettin ŞEKERSÖZ

Gemlik Kaymakamlığı ve İlçe Milli Eğitim Müdürlüğü tarafından "Türklere karşı yapılan ermeni vahşeti" konulu program düzenlendi.
24 Nisan 2005 Pazar günü saat 19.00 da Belediye Kültür Merkezinde düzenlenecek olan Programa konuşmacı olarak Erzurum Atatürk Üniversitesi Stratejik Araştırma Merkezi Müdürü Prof. Dr. Selami Kılıç ile aynı üniversiteden Türk Ermeni ilişkileri Araştırma Enstitüsü Müdürü Doç. Dr. Erol Kürkçüoğlu katılacak.
Tertip komitesi Başkanı İlçe Milli Eğitim Şube Müdürü Veysel Özmen, yaptığı açıklamada, asılsız Ermeni soykırım iddialarının ele alınıp Ermenilerin Türklere yapmış oldukları vahşetin sinevizyon gösterisi ile anlatılacağını söyledi.
Asılsız Ermeni soykırım iddiaları ile mücadele kapsamında Gemlik Kaymakamlığı ile İlçe Milli Eğitim Müdürlüğü'nün yürüttüğü çalışmaların önümüzdeki günlerde yoğunlaşarak devam edeceğini bildiren Özmen, asılsız ermeni soykırım iddialarına karşı kamuoyu oluşturma programı kapsamında yıl içerisinde ilçede konferans, seminer, fotoğraf sergisi, radyo programları, konuyla ilgili kitap sergisi ve sinevizyon gösterimi gibi bir dizi etkinlik planlandığını bildirdi.
İlçe Milli Eğitim Müdürlüğü, bu çalışmalardaki amacın ermeni soykırım iddialarının asılsızlığı gözler önüne serilerek asıl soykırımın Türkler tarafından değil, Ermeniler tarafından yapıldığı belgeleriyle anlatılacak.
Konuşmacılardan Prof. Selami Kılıç ile Doç. Erol Kürkçüoğlu, Ermenilerin Doğu Anadolu'da yaptıkları vahşeti bizzat yaşayan sürpriz bir canlı şahitle birlikte anlatacakları bilgilerin programı izleyenleri aydınlatacağı bildirildi.
Gemlik Kaymakamlığı'nın yürütmüş olduğu asılsız ermeni soykırım iddiaları ile mücadele kapsamında İlçe Milli Eğitim Müdürlüğü'nün yürüteceği çalışmaların dışında sivil toplum kuruluşlarının da yıl içerisinde farklı etkinliklere imza atması bekleniyor.

Tertip komitesi Başkanı İlçe Milli Eğitim Şube Müdürü Veysel Özmen

Yapılacak bütün bu etkinliklerle son günlerde ABD ve bazı Avrupa devletlerinde Ermeni lobisinin tekrar gündeme getirdiği meselenin aslı anlatılarak Türklerin Ermenilere karşı tarihin hiçbir döneminde soykırımda bulunmadığı gerçeği dile getirilip asıl katliamlarda bulunanların Ermeniler olduğu arşiv belgeleri ve fotoğraf sergileri, konferans ve sinevizyon gösterileriyle kamu oyuna anlatılacak.
Kültür Merkezinde yapılacak programa öğrencilerin yanı sıra ilçe halkının da da vetli olduğu belirtilirken Pazar günü saat 18.30 dan itibaren Hükümet Konağı önünden otobüslerin ücretsiz olarak Kültür Merkezine servis yapacağı öğrenildi.

Yeni Papa Alman Kardinal Joseph Ratzinger

Joseph Ratzinger, Katolik Dünyası'nın 265. Papa'sı seçildi.

Alman Kardinal Kardinaller, Katolik dünyasının yeni li derini seçti.
Joseph Ratzinger, Katolik Dünyası'nın 265. Papa'sı seçildi.
Sistine Şapeli'nin bacasından çıkan beyaz duman ve St. Peter Basilicası'nda çalınan çanlar ile yeni Papa'nın seçildiği kesin olarak ilan edildi.
115 seçici kardinalin 24 saatten uzun süren çalışmaları neticesinde 1 milyarı aşkın Katolik dünyasının 265. Papa'sı seçildi.
Yeni Papa'nın seçilmesinin kesin olarak ilan edilmesiyle, Aziz Peter Meydanı'nı dolduran on binler, sevinç gösterisin de bulundu.
115 seçici kardinalin 24 saatten uzun süren çalışmaları neticesinde Katolik Dünyası'nın 265. Papa'sı olarak, Alman Katolik Joseph Ratzinger seçildi.
YeniPapa'nın açıklanmasıya Aziz Peter Meydanı'nı dolduran on binlerce kişi, "Papamıza kavuştuk" şeklinde tempo tutarak sevinç gösterisinde bulundu.
2 bin yıllık Kilise tarihinde önemli bir yere sahip olan Papalık makamında oturacak olan üçüncü milenyumun ilk Papa'sı Joseph Ratzinger'i, ahlaki değerler konusundaki ikilemler, hamilelikten korunma, dini nedenlerden dolayı evlenememe gibi konular bekliyor.

Mertçe

Sinan MERTOĞLU

Kuyruk Acısı

Bir Ermeni papazı büyük Atatürk'ümüze "Kasap" demiş.
Soralım ..
Kasap ise masatı ne oldu?
Kuyruk acısı ondan, ondan...

Zabıta pazarda seyyara göz açtırmıyor

Seyfettin ŞEKERSÖZ

Vatandaşlardan gelen yoğun şikayetler üzerine ilçe pazarında zabıtaca başlatılan denetimler aralıksız sürdürülüyor. Seyyar satıcılara karşı başlatılan operasyonlar, salı pazarı içinde düzensiz tezgah açanlara da uygulanıyor. Polis desteğinde Belediye Zabıta ekipleri, dün ilçe pazarında başlattıkları operasyonda, Pazar içine araçla girerek vatandaşların yürümelerini engelleyen tüm çadırları kaldırdı. Çadırlarını kaldırmak istemeyen bazı pazarcı esnafı ise zabıta ekipleriyle tartıştılar. Gergin anların yaşandığı denetimlerde, bir çok seyyar satıcının mallarına el konulurken Pazar içinde satış yapan seyyar dönercilerin de gaz tüpleri alındı. Her pazarcının kendi kafasına göre tezgah açtığı ilçe pazarında yapılan denetimlerin her hafta devam edeceği bildirildi.

Polis takviyeli Belediye Zabıta ekipleri salı pazarında yolları işgal eden seyyar esnafın mallarını topladı.

Torik geri döndü

Marmara Denizinde bir süredir görülmeyen Torik Balığı balıkçı tezgahlarını süsleye başladı

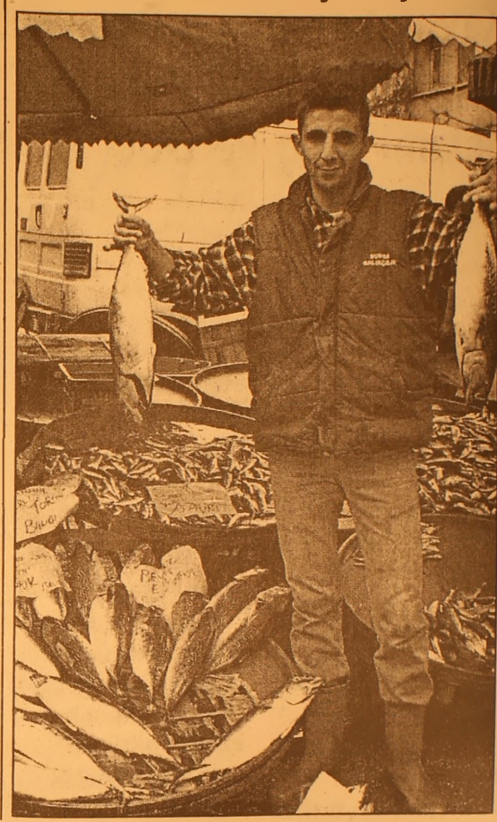

Uzun zamandan beri Marmara denizinde görüşmeyen Torik balığı yavaş yavaş balıkçı tezgahlarını süsleme ye başladı. Marmara denizinde yakalanarak Bandırma 'dan ilçeye getiri len Torikler, tanesi 8 YTL'den satılı yor. Bir tanesinin 1 .800 gram geldiği yerli Torikler vatandaşlar tarafından "Bir daha bulunmayabilir" düşüncesiyle alınıp derin donduruculara konmaya başladı.

Candaş Çocukevinden 23 Nisan sergisi

Seyfettin ŞEKERSÖZ

Candaş Çocuk ve Bakımevi, 23 Nisan için açtığı sergi ile Çocuk Bayramı kutlamalarına başları. Belediye Sergi Salonunda açılan sergiyi gezen Kaymakam Mehmet Baygül, Candaş Çocuklarının yaptığı resimleri çok beğenerek onları kutladı.
23 Nisan Ulusal Egemenlik ve Çocuk Haftası nedeniyle kutlamalara başladıklarını söyleyen Candaş Çocukevi yetkilisi Nilgün Beşe, Bursa Müzesine yaptıkları gezi fotoğraflarının da bulunduğu sergide 0-6 yaş grubu çocuklarının kendi beceriyle yaptıkları etkinliklerin sergilendiğini söyledi.

Nilgün Beşe, 23 Nisan Cumartesi günü Ticaret Lisesi Salonunda saat 14.00 de düzenledikleri etkinlikte Candaş Çocukevi olarak folklor gösterileri, skeçler, şiirler ile misafirlere güzel anlar yaşatacaklarını söyledi.

Candaş Çocukevince Belediye Sergi Salonda açılan sergi beğenildi

DEVREN SATILIK

Devren Satılık
Mobilya Dükkanı
Tel: (0.224) 512 27 21
GSM : (0.537) 478 87 05

SATILIK VİLLA
Umurbey Polatkan Caddesi'nde restore edilmiş, kullanıma hazır
2 katlı, bahçeli, kat kaloriferli
Sahibinden Satılık
LÜKS VİLLA
Tel : 513 96 83

Diyanet İşleri Başkanı Ali Barakoğlu, Hz. Muhammedin doğum gününün Mevlit Kandili olarak kutlandığını söyledi

Bugün mevlit kandili

Diyanet İşleri Başkanı Ali Bardakoğlu, insanı insan yapan bütün güzelliklerin, ahlaki erdemlerin odaklandığı bir şahsiyet olan Hz. Peygamber'in hayatında ve öğütlerinde bireysel ve toplumsal hayatı aydınlatacak güçlü bir ışık, güzel bir örnek oldu;unu s\yled[. Bardakoğlu, Mevlit Kandili dolayısıyla yayımladığı mesajda, Yüce Yaratıcı'nın insanlığa gönderdiği en son rahmet elçisi, ilahi vahyin son ve tamamlayıcı halkası Hz. Muhammed'in Allah'tan getirdiği ilahi daveti, sünnetini ve örnek ahlakını anlamak, ona duyulan derin sevgiyi gönüllerden sözlere ve toplumsal bilince aktarmak amacıyla, asırlardır Müslümanların Hz. Muhammed'in dünyaya gelişini Mevlit Kandili olarak kutladıklarını anlattı. İnsanı insan yapan bütün güzelliklerin, ahlaki erdemlerin odaklandığı bir şahsiyet olan Hz. Peygamber'in hayatında ve öğütlerinde bireysel ve toplumsal hayatı aydınlatacak güçlü bir ışık, güzel bir örnek olduğunu ifade eden Bardakoğlu, şunları kaydetti:

"Onun örnek alınması, yalın bir taklit ve sünnetinin belirli şekillere hapsedilmesi şekliyle değil, onun sünnetinin ve siretinin bütün yönleriyle tanınması, insanlığın huzur ve mutluluğu için yaptığı

çağrının güncelleştirilerek hayatımıza yansıtılması, güzel ahlakının davranışlarımızın mihveri ve rehberi yapılmasıyla mümkündür. Peygamber Efendimiz, sadece inanç ve ibadet hayatımıza kılavuzluk eden bir kutlu öğretmen, bireysel ve sosyal ahlaki hayatımıza rehberlik eden bir mükemmel örnek olarak kalmamış, ona duyulan derin sevgi ve bağlılık naat ve kasideden hilye ve ebruya, resim ve isimlerden mevlit ve sünnet merasimlerine kadar sanat ve edebiyatımızda, sosyal ilişkilerimiz ve aile hayatımızda da ayrı bir coşkuyla dile getirilmiştir."

Bardakoğlu, Hz. Peygamber sevgisi etrafında toplumda birlik ve beraberlik mesajları sunmak amacıyla Diyanet İşleri Başkanlığı ve Türkiye Diyanet Vakfı işbirliğiyle Türkiye'de ve yurtdışında 1989'dan bu yana "Kutlu Doğum Haftası" programlarının düzenlendiğini belirterek, "Kutlu Doğum Haftası" denildiğinde, Hz. Peygamber'i anmak, daha da önemlisi onu anlamak, onun temsil ettiği değerler bütününü tanımak ve hayata ışık tutan bir meşale yapabilmek çabasının akla geldiğini ifade etti.

"Kutlu Doğum Haftası"nda, Peygamber Efendi'nin dünyaya teşriflerini anarken, onun üstün şahsiyetini ve güzel ahlakını tanımaya, getirdiği evrensel çağrıyı anlamaya ve bütün bunların özünde barındırdığı dinamizmi çağa taşımaya olan ihtiyacı bir kez daha fark ettiklerini dile getiren Bardakoğlu, şöyle devam etti:

"Böyle olduğu için de bu sene Kutlu Doğum Haftası'nda çeşitli dini, sosyal ve bilimsel etkinliklerin yanı sıra, 'dinlerin dünya barışına katkısı' ve 'çağımızda aile ve gençliğin problemleri' konuları üzerinde özellikle durulacak, çocuklarımızın kendilerini çok seven sevgili peygamberimizi daha iyi tanımaları için yurt genelinde bu anlamlı haftaya yakışan bir armağan olarak onlara 'Peygamberimi Öğreniyorum' kitabı dağıtılacaktır. Çünkü, evrensel barış kültürünün gerçek anlamda yaşatılması için peygamberimizin yaşayarak sunduğu ahlak modelini, örnek aile hayatını, onun kin, nefret ve intikamı sevgi ve müsamahaya dönüştüren rahmet ve barış yüklü mesajını çağın söyleyişi ve sunuş teknikleri ile insanlığa tanıtmayı öncelikli sorumluluklarımızdan biri olarak görmekteyiz.

Mevlit Kandili'nin insanlığın sevgili peygamberimizi daha iyi tanımalarına vesile olmasını Yüce Allah'tan niyaz eder, vatandaşlarımızın, soydaşlarımızın ve İslam aleminin Mevlit Kandili'ni tebrik ederim."

PIRELLI'DE KAMPANYA

KAMPANYAMIZ STOKLARLA SINIRLIDIR

4 AL 3 ÖDE

ÖZKAYA OTOMOTİV

GEMLİK BAYİİ

PIRELLI

Körfez Baytaş Sitesi altı GEMLİK

Tel : (0.224) 513 73 93 Fax : 514 40 44

SATILIK

- Umurbey'de yol kenarında 12 dönüm tarla
- Eski devlet hastanesi karşısı 2250m² imarlı satılık arsa

Müraccaat Tel: 513 96 83

SAHİBİNDEN SATILIK OTO

1996 Model Ford Escort CLX 1.6
Metalik Gri - Hidrolik Direksiyon -
Çelik Jant - Ön camlar otomatik
0.535. 378 18 00

Komşu Talat'tan çözüme katkı bekliyor

Yunanistan, KKTC Cumhurbaşkanlığı seçimini kazanan Mehmet Ali Talat'tan Kıbrıs sorununa çözüm çabalarına katkı beklediğini açıkladı.
Yunanistan Hükümet Sözcüsü Teodoros Rusopulos yaptığı basın toplantısında, "Talat'ın Kıbrıs sorununun uluslararası hukuk çerçevesinde çözümüne, daha önceki liderlere oranla daha fazla katkıda bulunmasını beklediklerini" söyledi.

Gazetecilerin "12 Nisan akşamı Dışişleri Bakanı Abdullah Gül ve Yunanistan Dışişleri Bakanı Petros Molivyatis'in Kardak çevresindeki Türk ve Yunan sahil koruma teknelerinin eş zamanlı olarak bölgeden ayrılmaları anlaşmasına vardıkları ancak iki taraftan da askerlerin buna karşı çıktığı yolundaki" iddiaya ilişkin sorularına da yanıt veren Rusopulos, "Bu iddialara ilişkin bilgim yok. Bakanlar görüştüler ve anlaştılar. Kısa bir süre sonra da bölgedeki tüm tekneler çekildi" dedi.

Blair'e müslüman desteği

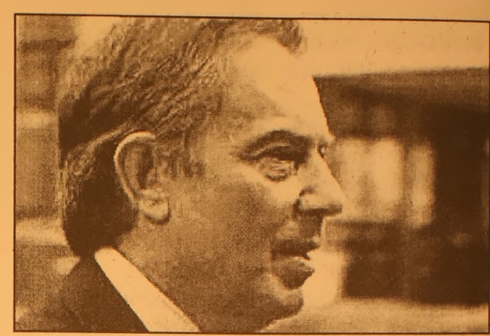

İngiltere'de kendilerini ülkedeki Müslüman cemaatin ruhani liderleri diye tanımlayan bir grup, Müslüman seçmene Irak savaşı nedeniyle duydukları kızgınlığı unutup İşçi Partisi'ne oy vermeleri çağrısında bulundu.
Üst düzey Müslüman din adamları, savaşın yarattığı kırgınlık ile hükümetin sosyal politikalardaki başarıları arasında bir denge kurulması gerektiğini söyledi.
Grup tarafından yapılan yazılı açıklamada, Müslümanların Tony Blair'e oy vermesi gerektiği vurgulandı.
Açıklamayı The Guardian gazetesinde yayımlatan grup, "biz hükümetin Irak'a askeri müdahelede bulunmasına karşıydık. Hükümete, Irak'tan hem çabuk hem de sorumlu olacak bir çıkış stratejisi belirlemesi için çağrılarımız sürüyor" dedi.
"İşçi Partisi, Müslümanların yanında"
Grup açıklamasında, "biz İşçi Partisi hükümetinin Müslüman cemaati için değerli değişiklikler yaptığına inanıyoruz. İşçi Partisi hükümeti devletten mali destek alan Müslüman okulların açılmasını destekleyen ilk hükümet olup bu okullara şeriata uygun finans sağlamış ve işyerlerinde de dini ayrımcılığı yasadışı ilan etmiştir" denildi.
Çok sayıda milletvekilinin Müslüman halkın oylarıyla belirleneceği seçimler öncesinde, Müslümanların Irak savaşı nedeniyle duydukları kızgınlık İşçi Partisi'ni korkutuyor.
İngiliz The Guardian gazetesinin geçtiğimiz kasım ayında yaptığı bir ankete göre ise, Irak işgaline verdiği destek nedeniyle eleştirilere maruz kalan Başbakan Tony Blair'in Müslüman seçmenlerin desteğini kaybettiğini ortaya koymuştu.
500 kişinin katılımıyla yapılan anket sonuçları, Müslüman seçmenlerin sadece yüzde 32'sinin Blair liderliğindeki İşçi Partisi'ni desteklediğini göstermişti.
Medeni hukuk davasına şeriat mahkemesi
Anket ayrıca, İngiltere'deki müslüman topluluğun sosyal ve hukuki alandaki beklentilerini de belirlemişti. Araştırma sonuçlarına göre, ülkede yaşayan müslümanların yüzde 61'i cezai hükümlerin yasaya aykırı olmaması şartıyla medeni hukuk davalarına şeriat mahkemelerinin bakmasını istiyor.
Ankete katılanların yarısından fazlası ise okullarda türbanın yasaklanmasına karşı.

BAYRAMOĞLU'NDAN ŞOK KAMPANYA !

LAXON TELSİZ TELEFONLARI 2 YIL GARANTİLİ

80 YTL PEŞİN - Taksitle 10 YTL Peşin 10 YTL x 9 Taksit

UYDU SİSTEMLERİ

270 YTL PEŞİN - Taksitle 35 YTL Peşin 35 YTL x 9 Taksit

- BUZDOLABI
- AVİZE ÇEŞİTLERİ
- HER MARKA MASA TELEFONLARI
- TELSİZ TELEFONLAR
- ELEKTRİK
- SÜPÜRGELERİ FRİTÖZLER

TÜM ELEKTRİKLİ EV ALETLERİ - CİHAZLAR TÜM ÜRÜNLERDE 12 AYA VARAN TAKSİTLER

BAYRAMOĞLU EMLAK'TA
SATILIK - KİRALIK DAİRELER
İŞ YERLERİ - ARSALAR- ARAZİLER

Kordonda Kelepir 2+1 kaloriferli ve asansörlü, deniz manzaralı 100 m² daire

Merkez: İbrahim Akıt Cad. PTT Karşısı
Tel: (0.224) 513 34 37
Şube: Kayhan Mah.2 Nolu Cad. No: 20
Tel: (0.224) 514 20 10

BURSA HAKİMİYET VE KENT GAZETELERİNE İLAN ve REKLAM ALINIR
KÖRFEZ REKLAM
TEL : (0.224) 513 96 83

Açık içeceklere AB engeli

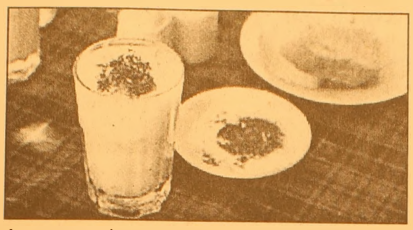

Avrupa Birliği'ne (AB) uyum sürecinde çıkarılan kanun kapsamında, ayran, süt, şalgam, meşrubat ve meyve suyu gibi sıvı gıdalar kutulara girmeye başladı.
Daha önce bardak ya da pet şişelerde servis yaptıkları içecekler için artık üzerlerinde firma ismi ve telefonlarının bulunduğu özel ambalajlar yaptıran esnaf, "Uygulamadan şikayetçi değiliz, hijyenik olmak iyi" diyor ancak, ambalajdan dolayı maliyetin yükselmesinden yakınıyorlar.
Adana Tarım İl Müdürü Abdullah Keskin, kanun kapsamında yoğun bir denetim sürecini başlattıklarını bildirdi.
Keskin, büyük kentlerden kırsal kesimlere kadar her yerde yoğun olarak tüketilen ve bugüne kadar açıkta satılan ayran, süt, şalgam, meşrubat ve meyve suyu gibi sıvı gıdaların bundan böyle kapaklı kutularda servis yapılacağını ifade etti.
Keskin, buna karşın portakal suyu gibi anlık tüketim gerektiren içeceklerin ise lokanta gibi kapalı mekanlarda üretilmek kaydıyla açık servisinin yapılabileceğini kaydetti.
Keskin, yıl sonuna kadar kanun kapsamında 20 yönetmelik daha çıkacağına dikkati çekerek, uygulama yeni olduğu için zaman zaman sıkıntılar yaşadıklarını ancak, bunların aşılacağını kaydetti.

Dikkat! Liseler uyuşturucu kıskacında

Yeniden Sağlık ve Eğitim Derneği'nce İstanbul'da yapılan bir araştırma, lise 2. sınıf öğrencileri arasında tütün kullanımının 2004 yılında 2001'e göre yüzde 72.7, alkol kullanımının da yüzde 17.6 oranında düştüğünü ortaya çıkardı..
Araştırma sonuçları hakkında bilgi veren Araştırma Koordinatörü Doç. Dr. Kültegin Ögel, İstanbul'un 15 ilçesindeki 43 okulda, 104 sınıfta eğitim gören 3 bin 168 lise 2 öğrencisine bir anketle sorular yöneltildiğini anlattı.
Doç. Dr. Ögel, Avrupa ülkelerinde ve ABD'de kullanılan anket formlarının temel alındığını ifade ederek, her ilçede anketör olarak görevlendirilen rehber öğretmenler aracılığıyla araştırmanın yapıldığını söyledi.
Anket sonucu elde edilen bulguları açıklayan Doç. Dr. Ögel, ankette yöneltilen soruların 2001 yılında gerçekleştirilen anketle aynı olduğunu, böylece bire bir karşılaştırma yapıladığını kaydetti.
Doç. Dr. Ögel, 2004'te 2001 yılına göre lise 2. sınıf öğrencileri arasında tütün kullanımının yüzde 72.7, alkol kullanımının da yüzde 17.6 oranında düşüş gösterdiğini bildirdi.
Tütün kullanımındaki düşüşü yasak ve kampanyalara bağladıklarını vurgulayan Doç. Dr. Kültegin Ögel, esrar kullanımının ise 2001 yılına göre yüzde 75 artış gösterdiğine dikkat çekti.

SENTETİK HAP KULLANIMINDAKİ ARTIŞ

Doç. Dr. Ögel, ayrıca uçucu madde kullanımının yüzde 40.5, yeşil reçete ile satılan yatıştırıcı hap kullanımının yüzde 15.8, uyuşturucu hap kullanımının yüzde 184.6, sentetik hap kullanımının yüzde 287.5, eroinin de yüzde 100 artış gösterdiğinin saptandığını dile getirdi. Madde kullanımının erkeklerde kızlara göre daha yaygın olduğunu da belirten Doç. Dr. Ögel, ancak son yıllarda kızlarda da artış kaydedildiğini söyledi.
Doç. Dr. Ögel, en kolay bulunabilen zararlı maddenin 2001'de uçucu maddeler iken, 2004'te esrar olduğunu, bulunabilirliği en fazla olan maddenin de sentetik hap olan ecstasy olduğunu kaydetti. Türkiye'de ilk kez karşılaştırılabilir bir çalışma yapıldığını anlatan Doç. Dr. Kültegin Ögel, sonuçların İstanbul genelini yansıttığını ve bu konularda politika üretilebilmesi açısından da önemli olduğunu sözlerine ekledi.

ŞENEN Balık ve Av Malzemeleri Ticareti
Balık tutma zevkini bizimle yaşayın..
- Her çeşit balık ağları
- Sakana Misina Ağları
- İp Ağ
- Fanya
- Mantar, kurşun
- İp Çeşitleri
- Sandal Malzemeleri
- Kürek
- Çapa
- Macun
- Galvenizli çivi
- TMC sintine pompası

ve diğer malzemeler ile hizmetinizdeyiz

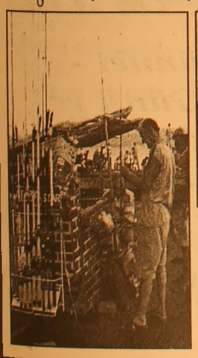

Erkan ŞENEN
Ömerbey Mah. Üstün Sok. 16/ A
MUDANYA / BURSA
Tel & Fax : (0.224) 544 63 14
GSM : (0.532) 297 23 18

Körfez
ABONE OLDUNUZ MU?
ABONE OLUN
OKUYUN OKUTUN

ELEMAN ARANIYOR
CESA ÇEMBER SAN. ve TİC. A.Ş.
Gölyolu Orhangazi / BURSA adresinde kurulu fabrikada çalışmak üzere;
- M.Y. Okulu veya Ticaret Lisesi mezunu
- Askerligini yapmış
- Sürücü belgesine sahip
- Konusunda deneyimli

SATIŞ ELEMANI ALINACAKTIR
Müracaatların yukarıdaki adrese şahsen veya faxla yapılması rica olunur.
Tel : (0.224) 573 50 13
Fax: (0.224) 573 11 79

Meclis'te TCK toplantısı

Başbakan Recep Tayyip Erdoğan'ın da katılımıyla saat dün 10.00'da TBMM'deki Başbakanlık makamında başlayan toplantı, yaklaşık 6 saat sürdü.

Başbakan Erdoğan'ın grup toplantısı nedeniyle ayrılmasının ardından süren toplantıya, Adalet Bakanı Cemil Çiçek, TBMM Adalet Komisyonu Başkanı Köksal Toptan, AK Parti Grup Başkanvekili Sadullah Ergin, AK Parti Genel Başkan Yardımcısı Dengir Mir Mehmet Fırat, AK Parti Ankara Milletvekili Haluk İpek ve Kastamonu Milletvekili Hakkı Köylü ile bürokratlar ve uzmanlar katıldı.

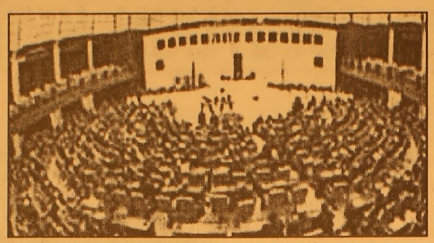

Çiçek, toplantı çıkışında yaptığı açıklamada, çalışmada sadece basınla ilgili düzenlemelerin ele alınmadığını belirterek, "Yeni TCK'yı genel olarak gözden geçiriyoruz" dedi.

Çalışmaya daha sonra devam edileceğini bildiren Çiçek, gazetecilerin ısrarlı sorularına karşılık, "Haber olacak bir şey yok" demekle yetindi.

YASA TEKLİFİ OLACAK

Alınan bilgiye göre, yeni TCK üzerinde yapılacak değişiklik, AK Parti milletvekilleri tarafından yasa teklifi olarak sunulacak.

Basın kuruluşlarından gelen 18 teklif ile Adalet Bakanlığı uzmanlarının yaptığı çalışma karşılaştırılırken, basınla ilgili olarak 3-4 değişiklik yapılması benimsendi; "iftira"yı düzenleyen maddede değişikliğe gidilmemesi kararlaştırıldı.

ABONE OLDUNUZ MU?
Körfez
ABONE OLUN
OKUYUN
OKUTUN

Kamuya 'tek tip' maaş geliyor

Devlet bakanı Mehmet Aali Şahin'in geniş bir ekiple birlikte uzun süredir üzerinde çalıştığı sistem nihayet sonuçlandı. Yeni düzenleme yakında hükümet gündemine geliyor.

Kamuya 'tek tip' maaş düzeni geliyor

Devlet Bakanı ve Başbakan Yardımcısı Mehmet Ali Şahin, özlük hakları 657 sayılı Devlet Memurları Kanunu dışında özel kanunlarla belirlenen kamu çalışanlarının da aynı personel rejimine tabi olması için hazırladıkları öneriyi, Bakanlar Kurulu'nun önümüzdeki hafta yapılacak toplantısında tartışmaya açacaklarını bildirdi.

Böyle bir düzenlemenin kendine özgü iç dengelerinin olduğunu ve bazı tereddütleri beraberinde getirdiğini belirten Şahin, "O nedenle kararı Bakanlar Kurulu'na bıraktık. Personel reformuyla ilgili hazırladığımız tasarıyı ilk Bakanlar Kurulu toplantısında ele alırken, bu öneriyi de toplantıda değerlendireceğiz" dedi. Şahin, amaçlarının maaş sistemindeki eşitsizliğin giderilmesi olduğunu ifade etti.

Tek tip maaş düzeni

Şahin'in uzmanlarla birlikte uzun süredir üzerinde çalıştığı bu yeni düzenleme, Bakanlar Kurulu'nda kabul edilirse, kamuda "tek tip" maaş düzeni kurulacak.

Kamudaki tüm personelin maaş düzenlemesi, tek yasayla belirlenen kriterlere göre yapılacak. Derece ve kademe farklılıkları kaldırılırken, kamu personeli; eğitim düzeyi, uzmanlık alanı ve görevine göre 15 grupta değerlendirilecek. Performansa dayalı çalışma mekanizması kurulacak. Bu durumda mevcut uygulamaya göre, özlük hakları 657 sayılı Devlet Memurları Kanunu dışında özel yasalarla belirlenen veya desteklenen TSK mensubu subay ve astsubay, YÖK personeli, üniversitelerdeki öğretim üyeleri, hakimler, savcılar, Cumhurbaşkanlığı ve Meclis personeli, Başbakanlığa bağlı kurumlarda çalışanlar da diğer devlet memurları gibi aynı personel rejimi kapsamında değerlendirilecek.

MİLTON AİLE GAZİNOSU

Yeni düzenlemelerimizle 2005 yılında 2004 yılı fiyatlarıyla hizmetinizdeyiz.

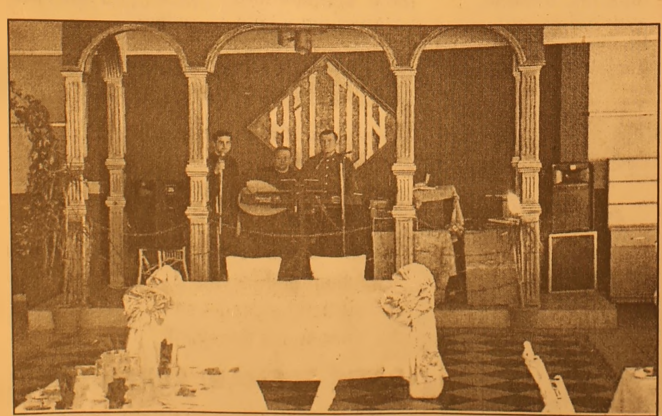

Düğün - Nişan - Sünnet - Özel Gün - Doğum Günü ve özel yemekleriniz için rezervasyonlarımız başladı

MİLTON FAST FOOD ve KAHVALTI REYONU İLE HİZMETİNİZDEYİZ

Tel : (0.224) 513 10 71 - 514 44 44

Süper Lig'den düşme kalkıyor

TBMM'ye sunulması için hazırlıkları yapılan yeni futbol yasası ile ilgili olarak dün gece geç saatlerde Ankara kulislerinde ilginç bir haberin dolaştığı iddia edildi.
Merkez Hakem Kurulu seçimlerinin iptali için dava açan eski federasyon başkanı Kemal Ulusu'nun girişimleri sonunda iptal edilen Merkez Hakem Kurulu'nun atadığı hakemlerden dolayı ligin tescil edilmeyeceği bu sezon Türkiye Birinci Süper Ligi'nden bu nedenle düşmenin kaldırılabileceği ileri sürüldü.

Buna göre Türkiye Birinci Süper Ligi'ne bu sezon çıkmayı hakeden 3 takımla birlikte Süper Lig 2005-2006 sezonunda İspanya ve İngiltere liglerindeki gibi 20 takımla mücadele edilecek.
Yeni sezonda Birinci Süper Lig'in 20 takımla oynanması için çalışmaların başladığı ya Süper Lig'i 18. sırada bitiren tek takımın ligden düşerek İkinci Lig A Kategorisi'nden gelecek 3 takımla sayının 20'ye çıkarılacağı ya da Süper Lig'e çıkacak 3 takım arasında tek devreli lig usulüne göre maç yapılarak ilk 2 sırayı alan takımın Süper Lig'e alınacağı iddia ediliyor.

Cuma gününe kadar sıcaklık 10 derece düşecek

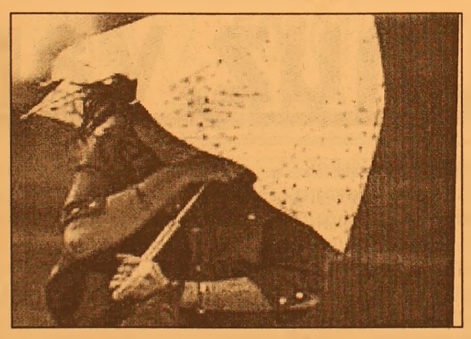

Tüm yurtta çarşamba ve perşembe günleri görülecek açık hava cuma günü yerini etkili sağanak yağışa bırakacak.
Sıcaklıklar 10 derece düşecek.
İşte üç günlük hava durumu;
Cuma günü İstanbul, Ankara, İzmir ve Antalya sağanak yağmur altında, yurdun kuzeyi ve doğusunda gökyüzü parçalı bulutlu.
Önümüzdeki iki günde artacak hava sıcaklığı cuma günü batı kesimlerde hissedilir derecede azalacak.
İstanbul'da perşembe günü 24 derecede ölçülecek hava sıcaklığı, cuma günü 10 derece birden azalarak 14 dereceye düşecek.
Sıcaklıklar cuma günü Ankara'da 16, İzmir'de 19, Antalya'da 22 dereceye inerken, Samsun'da 29, Adana'da 31 ve Erzurum'da 21 dereceye yükselecek.
BUGÜN;
Erzurum-Kars çevresinde sağanak yağmur bekleniyor. Trakya ve Kıyı Ege parçalı bulutlu, lodos şiddetli eserken, öğleden sonra bulutlanma görülecek. Diğer yerler az bulutlu ve açık.
PERŞEMBE günü Kıyı Ege, Edirne ve Batı Akdeniz'de geceden itibaren sağanak yağış görülecek.
Marmara, İç Ege ve Batı Akdeniz parçalı bulutlu, diğer bölgelerimiz az bulutlu ve güneşli.
CUMA günü ise yurt genelinde etkili sağanak yağış var. Marmara, Batı ve Orta Karadeniz, Ege, Batı Akdeniz ve İç Anadolu sağanak yağmur altında, yağışlar özellikle Ege, Batı Akdeniz, Batı ve Orta Karadeniz ile İç Anadolu'nun batısında etkili olacak. Doğu Akdeniz, Doğu Anadolu'nun batısı ve Trabzon çevresi parçalı bulutlu, diğer yerler az bulutlu...

Barbarosca

Barbaros BALMUMCU

Körfezspor - Esnafspor

Bu maçta Körfezspor daha olumlu, daha bilgili oynamaya çalıştı. İlk oevrede Körfezspor kalecisinin ceza dışında elle tuttuğu top, kural hatası ile kırmızı kartla oyun dışında kaldı.
4. ve 60. dakikada Körfez, 49. ve 70. dakikalarda Esnafspor, ikişer golle berabere kaldılar.
Körfezspor'lu liboro, senelerin futbolcususun ne gereği var, yaptıkların yakışmıyor, hakemler üzerinde saygınlığın kalmıyor.

İnegöl - Umurspor

İnegöl- Umurspor maçı, İnegölspor'un glibiyetiyle 3-0 bitti

Kumla - Ovaakça

Körfez gazetesinin bu köşesini takip edenler; biz bunu biliyorduk, Kumla için bu yazı yazılmıştı diyecekler.
Evet cumartesi günü kendi sahasında Kumlaspor - Ovaakça maçı vardı. Kumlasporkadrosunu kurarken bir haylı zorluk çektiği görüldü. Kadro noksandı. Kumla yedek oyuncularla maça başladı.
Ovaakça her yönüyle Kumlaspor'dan üstündü. 4. ve 25. ve 43. dakikada kalelerinde gördükleri 3 golle mağlup duruma düştüler.
Bu mağlubiyetten sonra zannediyorum ki Kumlaspor bu sene 1. Amatör Küme lige veda eder. Tabi gene de futbol için peşin hüküm yürütmemek gerekir.
Maalesef gözüken köy klavuz istemiyor.

Firmamız Orda Otomotiv Yan San. ve Tic. A.Ş. adına T.C. Maliye Bakanlığı Gemlik Saymanlık Mutemetliği Müdürlüğüne düzenlenmis; 261248 sayılı 2.2.2005 tarihli menkul kıymet alıntısı dekontun orjinal nüshası zayi edilmiş olup, hükümsüzdür.

ORDA OTOMOTİV YAN. SAN ve TİC. A.Ş.

Bak Bi! Cafe'yi Gördünüz mü?
Her Perşembe Kadınlar Matinesi (Fix Mönü)
Her Cumartesi akşamı Canlı Müzik
Özel Gün ve Toplantılarınız için Salon temin edilir.
Evlere ve işyerlerine siparis alınır.
Tel. (0224) 512 33 12 Hamidiye Mah. Bora Sokak Akbank Aralığı GEMLİK

Körfez
ABONE OLUN
OKUYUN
OKUTUN
ABONE OLDUNUZ MU?

GRUP AİLE ÇAY BAHÇESİ
Cemiyetlere sandalye, masa, meşrubat, çerez temin edilir.
CEMİYET ORGANİZASYONU YAPILIR
Tel : (0.224) 513 06 70
GSM : (0.537) 491 31 30

Doğal yöntemlerle saçlarınızı canlandırın

Sıcak Yağ Tedavisi
Kurumuş ve yıpranmış saçları en iyi canlandırma yöntemi zeytinyağı tedavisidir.
Saçlarınıza parlaklık vermek ve beslemek için 2 çorba kaşığı zeytinyağını ısıtın. Bunu yavaş yavaş tüm saç derinize yedirin.
Sıcak suda ıslattığınız bir havluyu sıktıktan sonra bir türban gibi başınıza sarın. Havlu soğurken bu işlemi iki veya üç defa tekrarlayarak, başın yağı iyice emmesini sağlayın. Sonra saçlarınızı yıkayarak, iyice durulayın. Bu bakım türü, özellikle çabuk kırılan saçlar için çok yararlıdır.
Hintyağı Tedavisi
Yarım çay fincanı hintyağını ısıttıktan sonra baş derinizi ovarak saçınızın yağı emmesini sağlayın. Yavaş yavaş tarayacağınız saçlarınızı kaynar suya batırırıp sıktığınız havluyla sarın. Bu işlemi yaptıktan sonra yarım saat kadar bekleyip şampuanla yıkayın. Bu tedavi, fazla ince, çabuk kırılan, kuru saçlara iyi gelir.
Zeytinyağı ve Bal Tedavisi
Yarım çay fincanı yeşil zeytinyağıyla bir çay fincanı süzme balı karıştırın. Bu sıvıyı iyice sallayıp çalkalayın ve bir kaç gün dinlenmeye bırakın. Daha sonra bu karışımı baş derisinize ovarak ve tarayarak yedirin. Ancak bu işlemi yaparken tarağın dişlerinin baş derinize batmamasına özen gösterin. Başınıza bir naylon torba geçirerek, başın sıcaklığını muhafaza etmeyi sağlayın. Karışımı başınızda yarım saat bekletikten sonra, saçlarınızı bol suyla durulayın. Bu işlem, koyu renk saçların ışıltılı bir hal alıp parlamasını sağlar.
Protein Tedavisi
Yumurta ile yapılacak protein tedavisi hemen hemen her tür saç için uygundur. İki yumurtayı çırpın ve içine yavaş yavaş bir çorba kaşığı zeytinyağı, bir çorba kaşığı gliserin, bir çorba kaşığı sirke (mümkünse elma sirkesi) ilave edin. Saçınızı bir kez şampuanladıktan sonra saçlarınıza bu karışımı sürüp 15-20 dakika bekleyin. Saçlarınızı iyice duruladıktan sonra saçlarınızın çok kısa sürede canlandığını fark edeceksiniz.
Kakao Yağı Tedavisi
Koyu renk saçlı kişilerin uygulayabileceği bir başka bakım yöntemi ise aşağıda anlatılan bu karışımdır. İçinde su kaynayan genişçe bir tencerenin içine daha küçük bir kabı oturtun. Yarım çay fincanı ayçiçeği yağını, 1 çorba kaşığı kakao yağını, 1 çorba kaşığı susuz lanolini bu ikinci kabın içinde eritin. Bütün bu yağlar eriyince, kabı kaynar suyun içinden alın ve karışımı iyice çırpın. Bu karışımdan 1 çorba kaşığı kadarını alarak buna 1 çorba kaşığı su katın, iyice karıştırın. Bu sıvıyı ovarak başınıza sürün ve bu durumda 15 dakika ile yarım saat arasında bekleyin. Ardından saçınızı yıkayıp durulayın. Bu tedavi koyu renk saçlara yeni bir canlılık ve parlaklık verir.
Mayonez Tedavisi
Kuru saçların en büyük ihtiyacı saç derisinin tıkanmış olmasından dolayı kaynaklanan yağ eksikliğidir. Bu açığı gidermek için mayonez tedavisi uzmanlar tarafından önerilen bir bakım türüdür. Bir yumurtayı,
1 çorba kaşığı sirkeyi, 2 çorba kaşığı bitkisel yağı, işe koyulmadan hemen önce karıştırarak çırpın. Bu karışımı baş derinize ovarak iyice içirin. Ardından saçlarınızı tarayarak bütün

karışımın saçlarınıza eşit yayılmasını sağlayın. 15 dakika böyle bekledikten sonra saçlarınızı yıkayarak durulayın. Bu tedavi baş derisine nem kazandırılmasına yardım eder, kuru saçın yağla beslenmesini sağlar.

Erkek çocuğunuz varsa

Çocuk yetiştirmek başlı başına büyük bir sorumluluk... O büyürken, tıpkı bir heykeltraşın hamuruyla oynaması gibi siz de çocuğunuzun hayatına şekil veren kişi konumunda oluyorsunuz. Hatta karakterinin oluşmasında da en büyük paya anne olarak siz sahipsiniz hiç kuşkusuz.
Üstelik erkek ve kız çocuklarının hem biyolojik hem de ruhsal açıdan birbirlerinden oldukça farklı olması işinizi biraz daha zorlaştırıyor. Bu nedenle erkek çocuklarının neler hissettiğini ve onlara karşı nasıl davranılacağını bilmekte yarar var. Bu bilinmezlik içinde bocalamamak için onları daha iyi

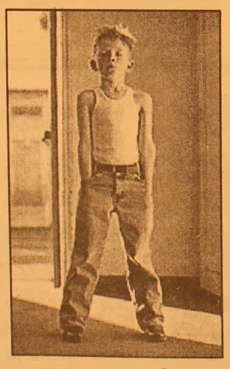

tanımalısınız. İşte size erkek çocukları hakkında işinize çok yarayacak ipuçları;
Erkek çocukları, kızlara göre daha fazla enerjiye ahiptir Erkek çocukları kızlara göre %30 daha fazla kaslı bir yapıya sahiptir. Bu da erkek çocuklarının daha güçlü olduklarını ve daha fazla hareket etmeye ihtiyaç duyduklarını gösterir. Erkek çocuklarının sahip oldukları diğer hormonlar da hareket etme isteklerini arttırmaktadır.
Etrafı dağıtan ve herkese sataşan bir çocuk aslında karmaşayı bilinçli olarak yaratmaz. Bu onun doğasında vardır... Bu durumda size büyük görevler düşmektedir. On. kendini kontrol etmeyi öğretmek, sıkıntı ve sinirlerini başka bir şeye yönelerek gidermeyi göstermelisiniz.
Kısacası içindeki enerjiyi daha yararları şeylere harcamasını sağlamalısınız.
Erkek ve kız çocuklarının beyni aynı şekilde gelişmez Yapılan birçok araştırmada erkek ve kız çocuklarının beyinlerinin doğumdan itibaren aynı şekilde gelişim göstermediği görülmüştür. Beyin, cinsiyete özgü farklılıklar göstermektedir.
Kızlarda her iki beyin yarımküresi erkeklere oranla daha fazla iletişim halindedir. Bunun sonucunda da kız çocukları daha çok analiz yapmaya ve soru sormaya eğilimlidirler.
Erkek çocuklarında ise sağ beyin yarımküresi daha belirgin ve keskin kararlar alma özelliğine sahiptir. Psikologlar bunun, erkek çocuklarının matematik ve uzay problemlerinde daha başarılı oluşunu açıkladığı görüşünde.
İki beyin yarımküresinde konuşmayı sağlayan alan, kız çocuklarında %30 oranında daha büyüktür. Bunun sonucunda da erkek çocukları genellikle daha geç konuşmaya başlarlar. Hatta daha az soru sorar ve konuşurlar.
Bu nedenle erkek çocukları daha erken konuşmaya başlamak için teşvike gereksinim duyarlar.
Bu noktada onunla devamlı konuşmanız, duygularını dile getirebilmesi için onu cesaretlendirmeniz gereklidir. na masallar anlatın ve onu dinlemek için zaman ayırın... İsteklerini elde etmek için güç kullanmak yerine dilini kullanması konusunda onu özendirin.
Erkek çocukları dövüşmeyi sever Erkek çocukları, doğaları gereği dövüşçü bir yapıya sahiptirler. Bu agresif davranış biçimi erkeklik hormonuyla yakından ilgilidir.
Bu yüzden de erkek çocukları bir kavga sırasında hemen dövüşmeye eğilim gösterir ve saldırganlaşırlar. Onlara, bu güdülerini kontrol altında tutmayı öğretmek gerekir. Kız çocukları ise daha çok dilin gücüne güvenirler ve konuştukları takdirde olaya egemen olacaklarını düşünürler. Ancak erkek çocukları gibi dövüşen kız çocukları da yok değildir.

Alerjik polenlere dikkat

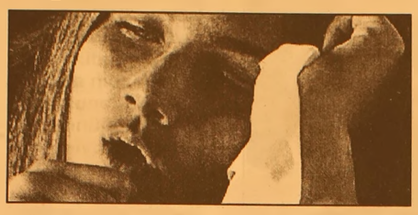

Devlet Hastanesi doktorlarından Ahmet Konuş, sıcak, kuru, rüzgarlı ve fırtınalı günlerde atmosferdeki polen sayısının artmasıyla, alerjik bünyeli olanlarda hastalıkların ortaya çıktığını söyledi.

Dr. Konuş, bahar alerjilerinin sıklıkla polen, çimen ve yabani otlara karşı geliştiğini belirterek, "Bu kişiler yılın diğer mevsimlerinde önemli bir problem yaşamazken, her yıl belirli aylarda tekrarlayan şikayetlerle doktorlara başvurmak zorunda kalıyor. Astım, saman nezlesi, ürtiker bahar mevsiminde en sık görülen alerjik hastalıkları arasında yer alıyor.

Allerjik rhinokonjoktivit de denen bu hastalıkların başlıca emareleri öksürme, nefes tıkanıklığı, burun akıntısı, hapşırma, gözlerde ve burunda kaşıntı, göz altında halkalar, ciltte kızarma ve kaşıntı olarak göze çarpıyor" dedi.

Dr. Konuş, bahar mevsimi boyunca polenlerin insanlarla beraber olacağını kaydederek, "Onlardan tamamen korunmak kolay değil. Ancak bazı tedbirler alarak muhtemel riskleri en aza indirmek zor değil. Her şeyden önce insanın hangi polenlere karşı alerjisi olduğu bilinmeli ve bunlardan uzak durulmalı. Evlerin kapı ve pencerelerini sıkıca kapatın. Ev ve arabalarda polen filtreli klimalar kullanın. Sabahın erken saatlerinde, sıcak, kuru ve fırtınalı havalar gibi polenlerin yoğun görüldüğü havalarda mümkünse dışarıya çıkmayın. Mutlaka dışarı çıkmak gerekiyorsa ağzı ve burnu kapatan maskelerden yararlanın.

Açık havada spor ve egzersizlerden, ağaç ve çimenlik yerlerden uzak durun. Dışarıda mutlaka güneş gözlüğü kullanın ve eve gelince gözlüğünüzü bol suyla yıkayın. Günlük kıyafetlerinizi yatak odası dışında bir yerde hemen değiştirin" diye konuştu.

Çeşitli ilaçlar ile polen alerjisinin kontrol altına alındığını söyleyen Dr. Konuş, "Verilen ilaçların her yıl düzenli olarak kullanılması gerekir. Ancak ilaçlar alerjinin sürdüğü zamanda geçerli olur.

TUTKU SİNEMASI'NDA BU HAFTA
MOTORSİKLET GÜNLÜĞÜ - ROBOTLAR
Rez. Tel : 513 64 06

ATLAS SİNEMASI'NDA BU HAFTA
HALKA 2 - ROBOTLAR
Rez. Tel : 512 03 46

Beş kilo verin ömrünüzü uzatın

Bilimsel araştırmalara göre beş kilo veren kişinin ömrü üç, dört yıl uzuyor. Beş kiloluk kayıp, şeker hastalığı oluşma olasılığını yüzde 50, şeker hastalığına bağlı ölümleri de yüzde 40 azaltıyor. 10 kilo verilmesiyle ise:

10 kilo verilmesiyle ise:

Herhangi bir sebepten ölüm olasılığı yüzde 20

Kansere bağlı ölüm olasılığı yüzde 37

Kansere yakalanma olasılığı yüzde 40

Kalp hastalığına bağlı ölüm olasılığı yüzde 15

Kişilerin genel hastaneye yatış ihtimali yüzde 25 azalıyor. Yaşam süresi ise beş, altı yıl uzuyor.

Araştırmalar, son yıllarda özellikle gelişmiş ülkelerde şişman insan sayısında hissedilir bir düzeyde artış olduğunu gösteriyor.

ABD ve İngiltere ise Dünya Sağlık Örgütü'nün gündeminde ilk sıralarda yer alan obeziteye en sık rastlanan ülkelerin başında yer alıyor.

Şişmanlık Neden Artıyor?

"Teknolojinin ve bilimin ilerlemesi, ekonomik düzelmeler insanların daha rahat ve hareketsiz bir yaşama itmiştir. Buna fast food tarzı beslenme alışkanlıkları da eklenince şişmanlık kaçınılmaz olmaktadır." "Ülkemizde de şişman insan sayısında hissedilir bir artış gözlenmektedir. Ülkemiz insanının hamur işi ve tatlıya olan bağlılığı açısından tarihsel bir geçmişinin olduğunu da hesaba katılırsa gelecekte ciddi bir şişman popülasyonu ile karşı karşıya kalacağımız kesindir."

GEMLİK REHBERİ

GEREKLİ TELEFONLAR	
İtfaiye	110
Polis İmdat	155
Jandarma İmdat	156
Jandarma K.	513 10 55
Polis Karakolu	513 18 79
Gar. Kom.	513 12 06
KAYMAKAMLIK	
Kaymakamlık	513 10 51
C.Savcılığı	513 10 53
C.Savcı Yrd.	513 29 54
Emniyet Müd.	513 10 28
ULAŞIM	
METRO	513 12 12
Aydın Turizm	513 20 77
Süzer Turizm	512 10 72
Kanberoğlu-Esadağ	514 45 49
Anytur	514 47 71
HASTANELER	
Devlet Hastanesi	513 92 00
SSK Hastanesi	513 23 29
Mer.Sağ.Ocağı	513 10 68
TAKSİLER	
Körfez Taksi	513 18 21
Çınar Taksi	513 24 67
Güven Taksi	513 32 40
Gemlik Taksi	513 23 24
Manastır Taksi	514 35 50

RESMİ DAİRELER	
TEK Arıza	513 20 66
TEK İşletme	513 45 03
Statyum	514 00 95
Orm.Böl.Şef.	513 12 86
Milli Eğt. Md.	513 11 74
Halk Kütüphane	513 13 53
Askerlik Şb.	513 10 57
Karayolları	513 13 08
Liman Baş.	513 11 33
Mal Müd.	513 10 95
Nüfus Md.	513 37 42
Özel İd. Md.	513 15 07
Tapu Sicl. Müd.	513 14 14
Müftülük	513 13 64
Gümrük Md.	524 85 86
Tekel Md.	513 10 42
Ver. Dairesi Md.	513 10 92
İlçe Tarım Müd.	513 11 86
İlçe Seç. Md.	513 77 77
Halk Eğitim Müd.	513 18 46
BELEDİYE	
Santral	513 45 21 -23
Başkanlık	513 45 20
Zabıta	513 24 32
Otobüs İşlet.	513 45 21-122
Su İşlet.	513 45 21 - 115
İtfaiye	513 23 25
Muhasebe Md.	513 45 21 -182
Yazı İşl. Md.	513 45 21 -111
Su Arıza	Yalnız 185

DENİZ OTOBÜSÜ	
Bursa	256 77 84
Mudanya	544 30 60
Yenikapı	(212) 516 12 12
Yalova	(226) 811 13 23
İDO İmam Aslan Dinlenme Tes.	513 23 94
VAPUR - FERİBOT	
Yalova	(226) 814 10 20
Topçular	(226) 363 43 19
Eskihisar	(262) 655 60 31
OTOBÜS	
Şehirlerarası	261 54 00
Otobüs Terminali	(18 Hat)
TÜP DAĞITICILARI	
Aygaz	513 12 95
Tekgaz	513 16 37
Ocakgaz	513 16 37
Ergaz	513 88 43
İpragaz	513 22 59
Habaşgaz	513 45 46
Yeni Likitgaz	513 65 00
BP Gaz	514 59 81
Bütünler Likitgaz	513 80 00
Akçagaz	514 88 70
Totalgaz	514 17 00
AKCAN PETROL	513 10 79
YERLİYURTLAR PETROL	513 30 33
TUNCAY OTO GAZ	513 14 25

NÖBETÇİ ECZANE

20 NİSAN SALI
OZAN ECZANESİ
İstiklal Cad. No:121/3

GEMLİK Körfez GÜNLÜK SİYASİ GAZETE

YEREL SÜRELİ YAYIN
YIL : 32 SAYI : 2111
FİYATI : 0.25 YTL. (KDV Dahil)
Sahibi : Kadri GÜLER
Sorumlu Yazı İşleri Müdürü : Serap GÜLER
Haber Müdürü : Seyfettin ŞEKERSÖZ
İstiklal Cad. Bora Sok. No:3/B
Tel : 513 96 83 Fax : 513 35 95 GEMLİK
Yönetim ve Basım Yeri : KÖRFEZ OFSET
Matbaaclık-Yayıncılık-Reklamcılık Tesisi
İstiklal Cad. Bora Sok. No:3/B GEMLİK
(Dini bayram Günleri ve Pazar günleri yayınlanmaz)

Nema kredisi alanlara müjde!

Ziraat Bankası'nın verdiği nema kredisini kullananlara sürpriz fark ödemesi yapılıyor.

1.3 milyon kişinin yararlandığı uygulamada 1 milyarlık kredi çeken tüketicilere fark ödenecek. İşte ayrıntılar...

1.3 milyon kişinin yararlandığı uygulamada I milyar liralık kredi çeken bir hak sahibi yaklaşık 75 milyon lira (Kredi tutarı arttıkça fark miktarı da arüyor) fark alıyor. Aynı hak sahipleri, nema ödemelerinin biteceği 2006 Haziranı'na kadar her üç ayda bir benzer tutarda kredi farkını da Ziraat Bankası şubelerinden tahsil edebilecek. Hak sahipleri krediyi kullandıkları Ziraat Bankası şubesine kimlikleriyle birlikte giderek ödemelerini alabilecek. Banka, ödemeler sırasında kredi müşterileri için hazırladığı hesap cüzdanlarını da dağıtıyor. Böylece önümüzdeki dönemde nema farklarının bu cüzdanlar aracılığıyla çekilebilmesine olanak sağlanıyor.

Paralar bekliyor sahibinin haberi yok

Ziraat Bankası'nın nema kredisi kullanana her üç ayda bir fark ödemesi yapmasının sebebi, kredinin kullanım şeklinden kaynaklanıyor. Kredi verirken hem müşterinin nema tutarı, hem de kendi limitlerini göz önünde bulunduran banka, hak sahiplerinin devletten olan alacağını tam karşılayacak miktarda kredi kullandırmadı. Örneğin kişinin altı

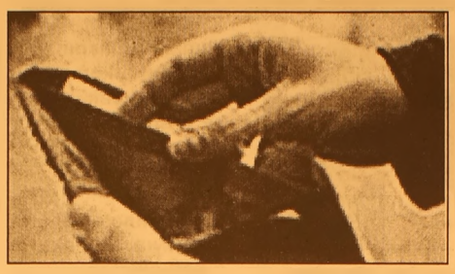

taksit alacağı varken son alınan taksidin beş kat üzerinden kredi verildi. Böylece faizler de düşüldüğünde çekilen kredi tutarı ile kişinin devletten olan alacağı arasında bir fark ortaya çıktı.

Yani hak sahibinin içeride parası kaldı. Ancak sorun bu farkların ödenmesi sırasında çıkti. Çünkü kredi dağıtılırken yaşanan izdiham nedeniyle birçok müşteriye devletten daha alacağı olduğu ve bu farkların da üç ayda bir ödeneceği yeterince anlatılamadı. Kredi çekilirken çoğu kişi nema alacağının kapandığını düşündü. Fark beklentisi içinde olanlar ise söz konusu ödemleri geri kalan altı taksit bittikten sonra, yani Haziran 2006'dan itibaren alacağı yönünde bilgilendi.

Bu yüzden kredi kullanan onbinlerce kişinin Ziraat Bankası'nın farkları dağıtmaya başladığından ve her üç ayda bir farkları alacaklarından haberi bile olmadı.

'Hülya kendini geliştiremedi'

Oyuncu Talat Bulut'dan şok sözler "Hülya Avşar kendisini geliştirmedi.."

Sinemanın az, ama öz konuşup, düşündüğünü cesurca söyleyen sanatçılarından biri olan Talat Bulut, geçen gün yaptığı açıklamada Hülya Avşar'ı âdeta yerden yere vurdu. Filmlerinde bir türlü gişe başarısı yakalayamayan Avşar'ın suçu hep başkalarına yüklemekle bu işten sıyrılamayacağını söyleyen Talat Bulut, bir TV kanalına yaptığı çarpıcı açıklamasını şöyle sürdürdü:

"Karanfilli Naciye" adında bir film çekmiştik, sonuç hüsran oldu.

Sinemada jön yok şeklinde açıklama yapması ise tam bir cehalet örneği."

Talat Bulut, oyunculuk konusunda da Hülya Avşar'ın yeterli olmadığını, sinemaya girdiği 1980'li yıllardan beri kendisini hiç geliştirmediğini, vücut dilini ve sesini kullanmayı beceremediğini de söyledi. Halen "Saklambaç" adlı dizide birlikte oynadığı Sibel Can'ın oyunculuğunun Hülya Avşar'dan daha iyi olduğunu iddia eden Talat Bulut, bu konuda şöyle konuştu: "Sibel Can'ı öteden beri izliyorum.

Vücut ve ses dilini Hülya Avşar'dan daha iyi kullanıyor. Diyalog taymingleri de iyi."

DAVETİYE SEZONUNU BAŞLATTIK

TÜRKİYE'NİN EN EKONOMİK DAVETİYELERİ

EN UYGUN FİYATLARLA ...

Renkli, siyah beyaz her türlü baskı işleri

El İlanı & Broşür & Kartvizit

Kaşe & Cilt & Kitap & Dergi

Katalog basımı

30 YILLIK TECRÜBEMİZ İLE HİZMETİNİZDEYİZ

Körfez Ofset

MATBAACILIK-YAYINCILIK-REKLAMCILIK

İstiklal Cad. Bora Sok. Akbank Aralığı No : 3/B GEMLİK

Tel : (0.224) 513 96 83 Fax : (0.224) 513 35 95

İllerin Süper Amatör kümelerinde dereceye giren takımlarının üçüncü lige yükselme maçları başladı

Üçüncü liğ'e yükselme maçları Gemlik'te oynanıyor

Amatör kümelerinde dereceye giren takımlarının üçüncü lige yükselme maçları başladı. Gemlik'te oynanan maçlarda Kocaeli Suadiyespor, Yalova tavşancıl'ı 4-0 yenerek evine gönderirken, Çanakkale Bigaspor rakibi İstanbul Zara Ekinlispor'u 1-0 yenerek tur atladı. Seyfettin ŞEKERSÖZ'ün haberi sayfa 5'de

GEMLİK'İN İLK GÜNLÜK GAZETESİ

GEMLİK

Körfez

TARAFSIZ SİYASİ GAZETE

21 Nisan 2005 Perşembe gemlikkorfez@gmail.com 25 YKr. (250.000 TL.)

Sağlık Ocağında bir doktor açığa alındı

Gemlik Merkez Sağlık Ocağında görevli bayan doktor F. D'nin vefat eden bir vatandaşın yakınlarına ölüm belgesi vermek için 100 milyon lira istemesi başına iş açtı.

Vatandaşın doktoru şikayet etmesi üzerine doktor hakkında Kaykamamlıkça soruşturma açıldı. Doktor F. D. soruşturma sonuna kadar görevinden açığa alındı.

İlçe Kaymakamı Mehmet Baygül, daire müdür ve amirleriyle yaptığı toplantıda sert çıktı

"Yetkilerimi kullananlar var"

Güne Bakış

Kadri GÜLER
kadri_guler@hotmail.com

Kaymakamdan uyarılar

Dün, İlçe Kaymakamı Mehmet Baygül başkanlığında devlet daireleri müdürleri ve amirleriyle yapılan aylık toplantının esintileri biraz setçeydi.

Altı ay önce Çeşme Kaymakamlığından ilçemize atanan Mehmet Baygül'ün bu toplantıda ilçenin birçok sorununa vakıf olduğunu gördük.

Kaymakam herşeyden önce, kamu dairelerindeki personelin çalışmaları hakkında olumlu gözlemlerde bulunmuş.

Ne diyor sayın Baygül müdürlerine, "Kendini benim yerime koyanlar var!"

Yani, yetkisi olmadığı halde Kaymakamın yetkilerine kullananların olduğunu vurguluyor.

Vatandaşa iyi davranılmadığını söylüyor.

Memurların göreve geliş gidişlerininin düzenli olmadığını bildiriyor. Dairelerin "Dingo'nun ağırı"na döndürülmemesini istiyor..

Sağlık sorunlarından, milli eğitim sorunlarına değin her konuda çalışma arkadaşlarını uyarıyor ve "hata yapanı af etmem" diyor.

Bunca yıldır kullanılan kütüphanemize gerçekçi yaklaşıyor ve "Burası sanki cezaevi"diyor.

Böyle Kaymakam ilk kez gördüm.

Teşhisler doğru, sonuçları hep birlikte göreceğiz.

Kaymakam Mehmet Baygül'den uyarılar:

1. Vatandaşa bugün git yarın gel denmeyecek.
2. İmza defterleri düzgün tutulacak.
3. Çalıştıkları yeri 'Dingonun Ağırı' zannedenler var.
4. Benim yetkilerimi kullanan daire müdürleri var.
5. Bazı görevliler, vatandaşlar arasında ayrıcalık yapıyor.
6. Proje üretmeliyiz.
7. Personeline söz geçiremeyen yöneticiler var.
8. Hata yapanı kesinlikle af etmem.
9. Böyle Halk kütüphanesi olmaz, sanki cezaevi

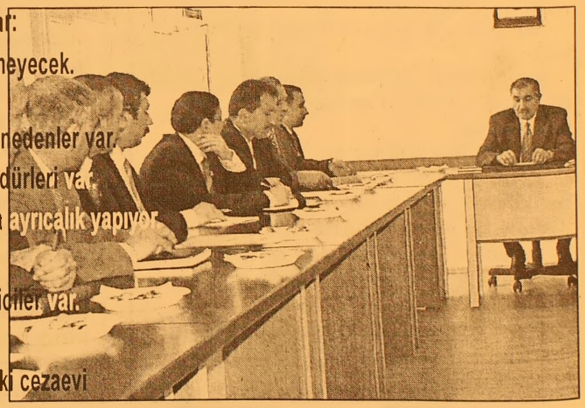

Gürcistan'dan 23 Nisan için geldiler

23 Nisan Ulusal Egemenlik ve Çocuk Bayramı etkinliklerine katılmak üzere Gürcistan'ın Acara bölgesinden 5 öğretmen ve 41 öğrenci ilçemize geldi. Gürcü Konukları Kaymakam Mehmet Baygül ve İlçe Milli Eğitim Müdürü Mehmet Ercümen karşıladı.

Haberi sayfa 4'de

Belediye Başkanı Mehmet Turgut, Doğalgaz töreninde verdiği müjdeye açıklık getirdi. Hayaller gerçek olacak

Körfezde teleferik turu

Belediye Başkanı Mehmet Turgut, ilçe ekonomisine turizmden daha fazla girdi sağlanması amacıyla Körfez'e bir havai hat projesi hazırladıklarını söyledi. Seyfettin Şekersöz'ün Haberi sayfa 4'de

Gerçekleşirse havi hat böyle olacak

Buluşma

Gürhan ÇETİNKAYA

Denizden tavaya ... Başladı oynamaya..

Bir çoğumuz, özellkle alkolü sevenler "Denizden babam çıksa yerim" deriz.

Hele o billur gibi rakının yanında balık keyfi alemin bir başka güzel enstantanesidir.

Kızartması, buğulaması, mangalı, filetosu, lakerdası, hatta ve hatta turşusu yapılanları bile var.

Bir başkadır denizden çıkanı yemenin zevki,körfezin ucu Gemlik'te.

Ülkemizin üç tarafı denizlerle çevrili olmasına rağmen balık ve deniz ürünlerinin tüketim oranı oldukça düşük. Kirlenen denizler, nehir ve göllerin yanısıra bilinçsiz yapılan balık avcılığı, balıkların sağlıksız ve bilinçsiz koşullarda bekletilmesi, tüketiciye zamanında ulaşamaması gibi faktörler de bunda önemli bir rol oynuyor.

Ama direnen balıkçılarla direnen balık türleri sayesinde balıkla - insan ilişkisi sürüyor.

Balıkçılık Gemlik'te hala önemli bir gelir kaynağı..

Bir çok aile geçimini balıkçılıkla sağlıyor.

Meşakkatli, tehlikeli ama bir o kadar da heyecan verici denizde balık yakalamak.

Yemek ise çok kolay.

Evde yemesi keyifli olsa da bir balıkçıda balık yemek ayrı bir zevktir.

Hele de salaş bir ortamda...

Belediye Balık Hali'nde oluşturulan salaş balık lokantaları lezzeti ucuza sunuyor.

Balık halindeki lokantaların özelliği mevsim balıklarının tüm çeşitlerini bulundurmaları.

Hem de günlük.. Bu tür lokantalarda "küçük balık" (gümüş, hamsi, istavrit) yemek isteyen de muradına eriyor.

Kim başlattıysa aklına sağlık.

Bir hayli uğraştılar ama başardılar.

Önceki akşam balık haline uğradım.

Sandalyeler dolu dolu..

Hafta içinde böyle hafta sonu kimbilir nasıl olur ?

Oradaki kalabalıkları görünce, bir Gemlikli olarak çok mutlu oldum çook.

Balık deyince taze balığın nasıl anlaşılacağına dair bir iki ip ucu vermeden olmaz?

* Gözleri saydam, parlak ve dışa bombelidir.
* Eti diri ve serttir. Üzerine parmakla bastırdığınızda çukur kalmaz.
* Pulları düz, sıkıca, derisine yapışık ve parlaktır.
* Solungaçları parlak kırmızı renktedir.
* Kuyruğu gevşekçe sallanmaz.
* Suya bırakıldığında dibe çöker.

TSO Gazi İlköğretim Okulunda veliler gözleme yaparak, okula gelir sağladılar

Anneler yaptı çocuklar yed

Okul aile birliği üyelerinin gerçekleştirdiği Gözleme Günü'nde öğrenciler satın aldıkları gözlemelerle hem karınlarını doyurdular, hem de okullarına katkıda bulundular

Seyfettin ŞEKERSÖZ

Ticaret Sanayi Odası Gazi İlköğretim Okulu bahçesine ocaklarını kuran anneler, yaptıkları gözlemeleri satarak okula gelir sağladılar. Okul aile birliği üyelerinin gerçekleştirdiği Gözleme Günü'nde öğrenciler satın aldıkları gözlemelerle hem karınlarını doyurdular, hem de okullarına katkıda bulundular. Okul bahçesinde sabahın erken saatlerinde başlayan hazırlıkların sonunda hazırlanan gözlemeler, yakılan ocaklarda pişirilerek yenecek duruma getirildi. Teneffüs zilinin çalmasıyla bahçeye dolan öğrenciler pişirilen gözlemeleri almak için sıraya girdiler. Öğlen olmadan tüketilen gözlemelerden elde edilen gelir, yine okulda çocukların ihtiyaçları için harcanacak.

Yapılan gözlemeler öğrenciler tarafından kapışıldı

Bak Bi! Cafe'de Hamburger yediniz mi?

Her Perşembe Kadınlar Matinesi (Fix Mönü)
Her Cumartesi akşamı Canlı Müzik
Özel Gün ve Toplantılarınız için
Salon temin edilir.
Evlere ve işyerlerine sipariş alınır.

Tel. (0224) 512 33 12 Hamidiye Mah. Bora Sokak Akbank Aralığı GEMLİK

SAHİBİNDEN SATILIK

İlk Sahibinden
Satılık 2001 Model
Mazada 323
Familia 1500
Motor , 50 bin Km.
Tel: (0.532) 262 90 40

İlçe Kaymakamı Mehmet Baygül, daire müdür ve amirleriyle yaptığı toplantıda sert çıktı

"Yetkilerimi kullananlar var"

Kaymakam Mehmet Baygül'den uyarılar:
1. Vatandaşa bugün git yarın gel denmeyecek.
2. İmza defterleri düzgün tutulacak.
3. Çalıştıkları yeri 'Dingonun Ağırı' zannedenler var.
4. Benim yetkilerimi kullanan daire müdürleri var.
5. Bazı görevliler, vatandaşlar arasında ayrıcalık yapıyor.
6. Proje üretmeliyiz.
7. Personeline söz geçiremeyen yöneticiler var.
8. Hata yapanı kesinlikle af etmem.
9. Böyle Halk kütüphanesi olmaz, sanki cezaevi

Seyfettin ŞEKERSÖZ

Gemlik'in genel sorunlarını ve ihtiyaçlarını belirlemek, görüş alışverişinde bulunmak amacıyla kamu kurum ve kuruluşlarının müdür ve amirleriyle yapılan toplantıda konuşan İlçe Kaymakamı Mehmet Baygül, işini yapmayanlar için uyarıda bulundu.

Çalışma arkadaşları arasında vatandaşa "Bugün git, yarın gel" felsefesiyle hareket edenlerin olamayacağını belirten Kaymakam Baygül, "Durum cetvelleri dahi düzgün tutulmuyor. İstediğim saatte elime geçmiyor. Çalıştıkları yeri 'Dingonun ahırımı zannediyorlar' di yerek bazı kamu kuruluşunda çalışanları sert bir şekilde uyardı.

Devlet dairelerinde vurdumduymazlığın ileri boyutlara geldiğini de söyleyen Baygül, "Bazı daire müdürleri benim yetkilerimi kullanarak personel atamasına bile gidebiliyorlar" dedi.

İZNE AYRILIYOR

Bir süre sonra 10 gün izine ayrılacağını bildiren Kaymakam Baygül, şu anda ilçede stajyer Kaymakamlık yapan Recai Kara'nın vekalet edeceğini bildirerek "Arkadaaşım, benim yetkilerime sahip olarak görev yapacak. Herkesin kendisine yardımcı olmasını istiyorum" dedi.

İlçe Kaymakamı Mehmet Baygül, daire müdür ve amirleriyle yaptığı toplantıda, personeline söz geçiremeyen yöneticilerin bulunduğunu söyledi. Baygül, devlet dairelerinde vatandaş iyi davranılmasını ve ayrımcılık yapılmamasını da istedi.

Daire amirlerinin çalıştırdıkları personeli düzenli olarak takip etmekle yükümlü olduklarını ifade eden Kaymakam Baygül, "Devlet dairelerinde çalışan personelin önünde kimin olduğunun bilinmesi gerekir. Vatandaş kiminle iş yaptığını görmeli." dedi.

TASARRUFUMDA OLAN İŞLER YAPILIYOR

"Benim tasarrufumda olan işleri, bazı arkadaşlarımın yaptığını görüyorum ve yapılanların bilgisizlikten kaynaklandığını sanıyorum. Ben, başarıyla başarısızlığı paylaşan insanım. Bunun için arkadaşlarımdan itinalı çalışma isti yorum." dedi.

Kamu görevlilerinin vatandaşa iyi davranmak zorunda olduklarını da söyleyen Baygül, "insanlar arasında kesinlikle ayırım yapmayacaktır. Bazı arkadaşlarımın ayırım yaptıklarını görüyorum. Bu kişiler hoşgörü sınırlarını zorlamasınlar. Personeline söz geçiremeyen, onları yönetemeyen yöneticiler var. Hata yapanları kesinlikle affetmem." diye konuştu.

Sevgi, saygı ve hoşgörü içerisinde iyi projeler üretilmesini isteyen Kaymakam Baygül, devlet imkanıyla yapılan projelerin 20 yılda ancak bitirildiğine dikkat çekerek "Hayırsever insanlarımızı bu yöne çekmeliyiz. Eğitimde açığımız var. Bu yönde projeler üretebiliriz. Ayrıca, Tarım'da neler yapabiliriz. Nasıl daha iyi ürün alabiliriz. Arıcılık nasıl yaparız gibi fikirler üretelim" dedi.

İlçede Sağlık sorunun da bulunduğuna dikkat çeken Kaymakam Baygül, İlçe Jandarma Bölük Komutanı Üsteğmen Murat Karaman'ın eski jandarma binasının takas yoluyla verilerek sağlık ocağı yapılabileceğini söyledi.

Önerinin değerlendirileceğini söyleyen Kaymakam Baygül, şimdiye kadar yaptığı gezilerin ziyaret amaçlı olduğuna dikkat çekerek "Bundan sonraki gezilerim kesinlikle denetim için olacaktır." dedi.

Hükümet Binası için Asansör yapılması sözünü de verdiğini hatırlatan Kaymakam Baygül, bu konuda çalışma yapılması için Malmüdürü'ne emir verdi.

İlçe Kütüphanesi içinde görüşlerini belirten Baygül, "Böyle kütüphane olmaz. Sanki cezaevi" benzetmesi yaptı.

TASARRUFA UYULACAK

Daire müdürlerinin kesinlikle tasarruf tedbirlerine uyarak çalışmalarını isteyen Baygül, "Devletin malını kendi malımız gibi kullanmalıyız." dedi.

Toplantının kalan bölümünde ise Kaymakam Mehmet Baygül, daire müdürlerinin birimleri için ihtiyaç ve sorunları hakkında bilgiler aldı.

Mertçe Sinan MERTOĞLU

Çürük

Kamu binalarının yüzde 75'i çürükmüş!

Toplum çürümüşse, binaları nasıl sağlam olur ki?

Belediye Başkanı Mehmet Turgut, Doğalgaz töreninde verdiği müjdeye açıklık getirdi. Hayaller gerçek olacak

Körfez'de teleferik turu

Seyfettin ŞEKERSÖZ

Belediye Başkanı Mehmet Turgut, ilçe ekonomisine turizmden daha fazla girdi sağlanması amacıyla Körfez'e bir havai hat projesi hazırladıklarını söyledi.

Başkan Turgut, balık halinin olduğu noktadan Kayıkhane'ye kadar uzanacak 3 kilometrelik havai hattın yapımı için Büyükşehir Belediyesi'nin Uludağ'daki teleferik projesini üstlenen Dopemmayr firmasıyla bir görüşme yaptıklarını bildirdi.

TURİZM AMAÇLI

Hattın tamamen turizm amaçlı olacağını, 4 veya 6 kişilik kabinlerle çalışacağını anlatan Başkan Turgut, şunları söyledi :

Belediye Başkanı Mehmet Turgut'un düşünde olan körfezde telefikle gezinti projesinin, kardeşşehir Novarıda uygulamasının bulunduğunu söyledi.

"Bu havai hattın bir örneğini kardeş kentimiz olan Romanya'nın Köstence ili Navodari ilçesinde gördük. Bir benzerini de Gemlik'e kazandırma konusunda kararlıyız. Hat çok yüksekten geçmeyecek. Belki binaların biraz üstünden geçecek ama insanlar Körfez'i rahatlıkla izleyebilecekler. Bunun yanı sıra Körfez'i adeta bir göle dönüştürmek istiyoruz." dedi. Denize fıskiyeler koyacaklarını söyleyen Başkan Mehmet Turgut, "Bu projeyi hayata geçirirsek Gemlik bir turizm kenti olacak. Artık, Gemlik bir merkez ilçe olarak Bursa halkına da hizmet verecek" şeklinde konuştu.

Turgut, hayal sanılan projelerin geerçekeleşebileceğini bunu halkın göreceğini söyledi.

Bursa'da kaçak yıkımda olay çıktı

Bursa'da, kaçak binaların yıkımı sırasında olay çıkartan 6 kişi gözaltına alındı. Edinilen bilgiye göre, merkez Yıldırım Belediyesi tarafından Ulus Mahallesi'nde kaçak yapıldığı gerekçesiyle 9 bina ekiplerce yıkıldı. Yıkım esnasında Çevik Kuvvet Şube Müdürlüğü ve Yıldırım İlçe Emniyet Müdürlüğü'ne bağlı ekipler geniş güvenlik tedbiri aldı.

Yıkımı engellemeye çalışarak, belediyenin dozerine taş attıkları öne sürülen 14 kişi gözaltına alındı. Gözaltına alınanlardan 8'i serbest bırakılırken, görevli memurlara mukavemet ettikleri ve görevi engelledikleri iddiasıyla aralarında Ulus Mahalle Muhtarı Fesih Güler'in de bulunduğu 6 kişi polis merkezine götürüldü. Haklarında tahkikat evrakı hazırlanan 6 kişi, Yavuzselim Polis Merkezi'nde ifadesi alındıktan sonra serbest bırakıldı. Yıldırım Belediyesi yetkilileri, yıkımların devam edeceğini, kaçak yapılara taviz verilmeyeceğini açıkladı .(Bha)

Gürcistan'dan 23 Nisan için geldiler

Seyfettin ŞEKERSÖZ

23 Nisan Ulusal Egemenlik ve Çocuk Bayramı etkinliklerine katılmak üzere Gürcistan'ın Acara bölgesinden 5 öğretmen ve 41 öğrenci geldi. Kafileyi İskele meydanında karşılayan Kaymakam Mehmet Baygül, Gürcü öğretmenlere çiçek verdi. İlçe Milli Eğitim Müdürü Mehmet Ercümen ile Şube Müdürleri Ali Osman Cura ve Veysel Özmen'in de bulunduğu karşılama töreninde, Gürcü öğrenciler Gazi İlköğretim Okulu Kılıç Kalkan ekibinin gösterilerini izlediler.

Kaymakam Baygül, gürcü öğrencilerle

24 Nisan'a kadar ilçede misafir olacak Gürcü öğrencilerden 21'i Gazi İlköğretim Okulu öğrencilerinin misafiri olurken 20'si Cumhuriyet İlköğretim Okulu velilerinin yanında kalacaklar. Öğretmenlerin Öğretmenevi'nde misafir edilecek kafilede küçük öğrenciler arkadaşlarını alarak evlerinin yolunu tuttular.

Kaymakam Mehmet Baygül, 23 Nisan törenleri için ilçemize gelen Gürcü öğretmenlere çiçek vererek 'hoşgeldiniz' dedi.

İllerin Süper Amatör kümelerinde dereceye giren takımlarının üçüncü lige yükselme maçları başladı

Üçüncü Lig'e yükselme maçları Gemlik'te oynanıyor

Seyffettin ŞEKERSÖZ

İllerin Süper Amatör kümelerinde dereceye giren takımlarının üçüncü lige yükselme maçları başladı. Gemlik'te oynanan maçlarda Kocaeli Suadiyespor, Yalova tavşancıl'ı 4-0 yenerek evine gönderirken Çanakkale Bigaspor rakibi İstanbul Zara Ekinlispor'u 1-0 yenerek tur atladı. İlçe Atatürk Stadında oynanan ilk maçta Kocaeli Suadiyespor, zayıf rakibi Yalova Tavşancıl önünde ilk yarıyı 45.nci dakikada Özer'in ayağında bulduğu golle 1-0 önde kapadı.

İkinci yarıda da üstünlüğünü koruyan Suadiyespor, 53'te Özerle durumu 2-0 yaparken 70'te Volkan Durumu 3-0'a taşıdı. Günün golcüsü Özer, 78'de Suadiyespor'u 4-0 öne geçirdi ve maçta bu skorla bitti.

Maç esnasında Kocaelili taraftarların Bursaspor aleyhine yaptıkları kötü tezahürat tribünlerde gerginliğe yol açtı. Polisin müdahalesiyle yatışan taraftarların kavga etmeleri önlendi.

BİGA TUR ATLADI

Günün ikinci maçında ise Çanakkale Bigaspor ile İstanbul Zara Ekinlispor karşılaştılar. Büyük mücadele içinde geçen maçta tek gol ilk yarıda geldi. Bigaspor'lu Cem 36.ncı dakikada uzaktan attığı şutla takımını 1-0 öne geçirdi. İkinci yarıda iki tarafta gol atamayında maç Bigaspor'un 1-0 üstünlüğüyle son buldu.

Maç esnasında Kocaelili taraftarların Bursaspor aleyhine yaptıkları kötü tezahürat tribünlerde gerginliğe yol açtı.

PIRELLI'DE KAMPANYA

KAMPANYAMIZ STOKLARLA SINIRLIDIR

4 AL 3 ÖDE

ÖZKAYA OTOMOTİV

GEMLİK BAYİİ

PIRELLI

Körfez Baytaş Sitesi altı GEMLİK

Tel : (0.224) 513 73 93 Fax : 514 40 44

SATILIK

- Umurbey'de yol kenarında 12 dönüm tarla
- Eski devlet hastanesi karşısı 2250m² imarlı satılık arsa

Müraccaat Tel: 513 96 83

SAHİBİNDEN SATILIK OTO

1996 Model Ford Escort CLX 1.6
Metalik Gri - Hidrolik Direksiyon -
Çelik Jant - Ön camlar otomatik
0.535. 378 18 00

Berlusconi dün istifasını sunacağını açıkladı

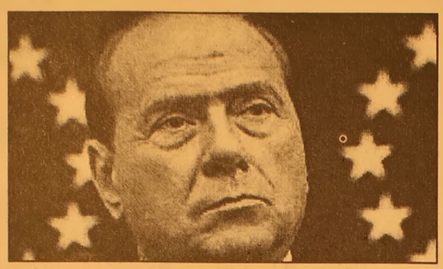

İtalya Başbakanı Silvio Berlusconi, dün istifasını İtalya Cumhurbaşkanı Carlo Azeglio Ciampi'ye sunacağını açıkladı.
Berlusconi, yaşanmakta olan hükümet krizini çözmek amacıyla istifa edip, hükümet ortaklarının görüşlerine uygun olarak yeni bir hükümet kurmak istiyor.

BURSA HAKİMİYET VE KENT GAZETELERİNE İLAN ve REKLAM ALINIR
KÖRFEZ REKLAM
TEL : (0.224) 513 96 83

BAYRAMOĞLU'NDAN ŞOK KAMPANYA !

LAXON TELSİZ TELEFONLARI 2 YIL GARANTİLİ

80 YTL PEŞİN - Taksitle 10 YTL Peşin 10 YTL x 9 Taksit

UYDU SİSTEMLERİ

270 YTL PEŞİN - Taksitle 35 YTL Peşin 35 YTL x 9 Taksit

- BUZDOLABI
- AVİZE ÇEŞİTLERİ
- HER MARKA MASA TELEFONLARI
- TELSİZ TELEFONLAR
- ELEKTRİK
- SÜPÜRGELERİ FRİTÖZLER

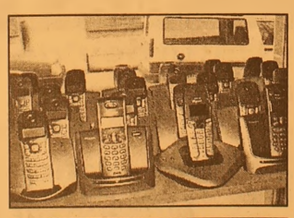

TÜM ELEKTRİKLİ EV ALETLERİ - CİHAZLAR TÜM ÜRÜNLERDE 12 AYA VARAN TAKSİTLER

BAYRAMOĞLU EMLAK'TA
SATILIK - KİRALIK DAİRELER
İŞ YERLERİ - ARSALAR- ARAZİLER
Kordonda Kelepir 2+1 kaloriferli ve asansörlü, deniz manzaralı 100 m² daire

Merkez: İbrahim Akıt Cad. PTT Karşısı
Tel: (0.224) 513 34 37
Şube: Kayhan Mah.2 Nolu Cad. No: 20
Tel: (0.224) 514 20 10

Ermeni İddalarına ABD'den destek

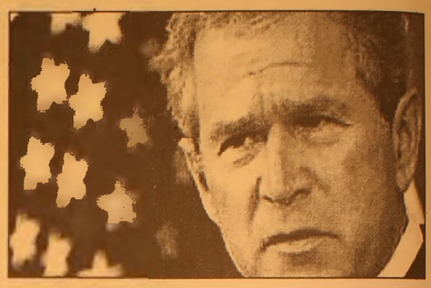

ABD'de 32 senatör ve 175 milletvekili, Başkan George W. Bush'tan, 24 Nisan tarihinde Ermenilerin soykırım iddiasını tanıması talebinde bulundu.
ABD Kongresi'nin üst kanadı olan 100 sandalyeli Senato'da, başlarını Demokrat Parti New Jersey Senatörü Jon Corzine ve Cumhuriyetçi Parti Nevada Senatörü John Ensign'in çektiği 32 üye, Ermenilerin sözde soykırımın anma tarihi olarak kabul ettiği 24 Nisan'da Bush'un yapacağı açıklamada, "Ermeni soykırımını" tanıması çağrısında bulunan bir mektubu Beyaz Saray'a gönderdi.
Aynı şekilde, Kongre'nin alt kanadı olan 435 sandalyeli Temsilciler Meclisi'nin 175 üyesi de, Bush'u sözde soykırımı tanımaya çağıran ve kısa süre içinde Beyaz Saray'a iletilecek bir mektubu imzaladı.
Ermeni lobisinin girişimiyle geçen yıl Nisan ayında Senato'dan Bush'a gönderilen benzer bir mektupta 22 senatörün, Temsilciler Meclisi'nden gönderilen mektupta 169 milletvekilinin imzası yer almıştı.
Washington'daki gözlemciler, Başkan Bush'un bu yılki açıklamasında da sözde soykırım iddialarını tanımasının beklenmediğini belirtiyorlar.

Hizbullah'tan silah bırakmama yemini

Lübnan'daki Hizbullah örgütünün lideri Şeyh Hasan Nasrallah, BM Güvenlik Konseyi'nin silah bırakmaları yönündeki talebinin "anlamsız" olduğunu belirterek, İsrail, Lübnan'ı tehdit ettiği sürece silah bırakmayacaklarını söyledi.
Nasrallah, uluslararası basın örgütüyle yaptığı söyleşide, Suriye destekli hareketin, Lübnanlılar tarafından meşru bir direniş örgütü olarak kabul edildiğini kaydetti.
Nasrallah, "Direnişin iki nedeni olduğunu söyleyebilirim: işgal altındaki topraklar ve saldırı tehdidi. Saldırı tehdidi yok olduğunda ve işgal altında toprak kalmadığında, direniş için de sebep kalmaz" dedi.

İncirlik'in süresi uzatıldı

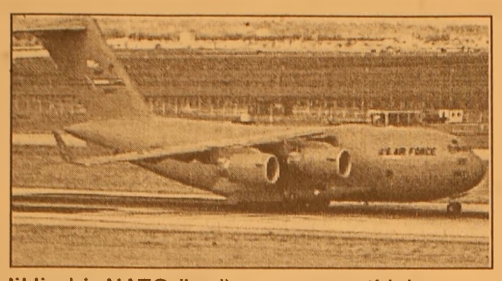

BM kararı kapsamında başta ABD olmak üzere müttefik ülkelerin kullanımına açılan İncirlik üssünde görev süresi, bir yıl daha uzatıldı. İncirlik izni Haziran'da doluyordu.
Hükümet, süre dolumuna iki ay kala iznin mevcut karar kapsamında süresini uzattı.
Hükümet yetkilileri kararın ABD'nin İncirlik üssünün kullanımına ilişkin yeni talepleriyle ilgisi olmadığının altını çizdi.
CHP Grup Başkanvekili Kemal Anadol, 7 nisanda hükümetin ABD'nin İncirlik üssü konusundaki taleplerine ilişkin olarak Meclis'e bilgi vermesini istemişti.
Kemal Anadol, İncirlik'in bir NATO üssü olduğunu belirterek, SEİA Anlaşması'nın NATO'nun İncirlik'i kullanmasına dönük olduğunu söylemişti.
Günümüzde NATO'nun konumunun ve şeklinin değiştiğini belirten Anadol, "İncirlik'i kullanmak isteyen NATO değil, ABD'dir. ABD, İran'a ve Suriye'ye dönük tecavüzleri için bu üssü kullanmak istiyor olabilir. Anayasamıza göre yabancı asker bulundurmaya izin verme yetkisi Meclis'indir. Hükümet bu talebi SEİA Anlaşması kapsamında değerlendiremez. Bu anayasal suç olur" demişti.
Anadol, SEİA Anlaşması'nın 1980'de imzalandığını ve bununla ilgili olarak Süleyman Demirel hakkında Meclis'e soruşturma önergesi verildiğini de hatırlatarak, "ama 1980 darbesi nedeniyle önerge görüşülemedi" diye konuşmuştu.

Beyanname verme dönemi uzadı

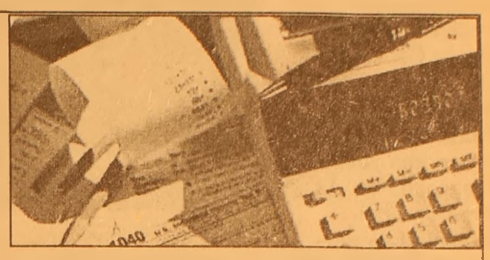

Maliye Bakanlığı, Mart 2005 dönemine ait katma değer vergisi beyannamelerinin verilme süresini 26 Nisan akşamına kadar uzattı.
Maliye Bakanı Kemal Unakıtan imzasıyla yayımlanan Katma Değer Vergisi Sirküleri ile bu akşama kadar vergi dairelerine iletilmesi gereken katma değer vergisi beyannamelerinde, beyanname verme dönemi 6 gün uzatıldı.
Bu çerçevede, Mart 2005 dönemine ait katma değer vergisi beyannameleri, 26 Nisan Salı günü mesai saati bitimine kadar vergi dairelerine verilebilecek.

Önce güneş sonra yağış

Hava sıcaklığının bugün de artmaya devam edeceği, 22 Nisan Cuma günü yağışla birlikte sıcaklığın düşeceği bildirildi.
Ulusal Egemenlik ve Çocuk Bayramı'nın kutlanacağı 23 Nisan Cumartesi günü, yurt genelinde sağanak ve gök gürültülü sağanak yağış bekleniyor.
Meteoroloji Genel Müdürlüğü'nün "meteorolojik uyarısı"na göre, bugün ve yarın akşama kadar yurdun kuzeydoğu kesimleri parçalı bulutlu, öteki yerler az bulutlu ve açık geçecek. Hava sıcaklığı tüm yurtta artacak.
Ancak yarın geceden itibaren yurdun batı kesimleri yağışlı bir havanın etkisine girecek. Hava sıcaklığı Cuma günü yağışla birlikte batı bölgelerden başlayarak 8-10 derece azalacak.
Perşembe gecesi Marmara'nın batısı ve kıyı Ege'de başlayacak sağanak ve gök gürültülü sağanak şeklindeki yağışlar, Cuma günü Marmara, Ege, Akdeniz, İç Anadolu, batı ve orta Karadeniz ile Doğu ve Güneydoğu Anadolu bölgelerinin batısında devam edecek.
23 Nisan Cumartesi günü ise sabahın ilk saatlerinde Marmara'nın doğusu, İç Ege, Batı Akdeniz, batı Karadeniz ile İç Anadolu'nun batısında, öğle saatlerinden itibaren orta ve doğu Karadeniz, İç Anadolu'nun doğusu, doğu Akdeniz, doğu Anadolu'nun kuzey ve batısı ile Güney Doğu Anadolu'nun batı kesimlerinde sağanak ve gök gürültülü sağanak yağış bekleniyor.

ŞENEN Balık ve Av Malzemeleri Ticareti

Balık tutma zevkini bizimle yaşayın..

- Her çeşit balık ağları
- Sakana Misina Ağları
- İp Ağ
- Fanya
- Mantar, kurşun
- İp Çeşitleri
- Sandal Malzemeleri
- Kürek
- Çapa
- Macun
- Galvenizli çivi
- TMC sintine pompası

ve diğer malzemeler ile hizmetinizdeyiz

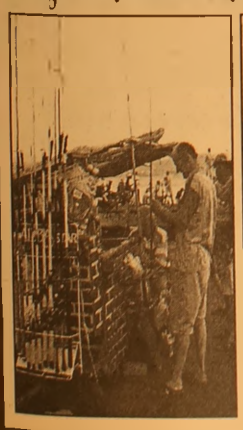

Erkan ŞENEN
Ömerbey Mah. Üstün Sok. 16/ A
MUDANYA / BURSA
Tel & Fax : (0.224) 544 63 14
GSM : (0.532) 297 23 18

KAYIP

Bursa İl Sağlık Müdürlüğünden aldığım, 21020464751 tahsis nolu sağlık karnemi kaybettim. Hükümsüzüdür.

Rahmi SARICA

ELEMAN ARANIYOR

CESA ÇEMBER SAN. ve TİC. A.Ş.
Gölyolu Orhangazi / BURSA adresinde kurulu fabrikada çalışmak üzere;

- M.Y. Okulu veya Ticaret Lisesi mezunu
- Askerligini yapmış
- Sürücü belgesine sahip
- Konusunda deneyimli

SATIŞ ELEMANI ALINACAKTIR

Müracaatların yukarıdaki adrese şahsen veya faxla yapılması rica olunur.

Tel : (0.224) 573 50 13
Fax: (0.224) 573 11 79

Vetolu yasa komisyondan geçti

TBMM Anayasa Komisyonu'nda, CHP Antalya Milletvekili Osman Özcan ve 10 milletvekilinin verdiği ve "Siyasi Partiler Kanunu"nda değişiklik öngören yasa teklifi ele alınarak, AK Partili bazı milletvekillerinin itirazları ve CHP'nin sessiz kalmasıyla oy çokluğuyla aynen kabul edildi. Yasa Cumhurbaşkanı Ahmet Necdet Sezer tarafından veto edilmişti.

Yasa teklifi Siyasi Partiler Kanunu'nun geçici 16. maddesinin değiştirilmesini öngörüyor. En son 1992 yılında yapılan değişikliğe göre geçici 16. madde "Türkiye Büyük Millet Meclisi'nde (TBMM) 10 veya daha fazla milletvekili bulunup da devlet yardımı alamayan ve seçimlere girme hakkını elde edecek şekilde teşkilatlanmasını tamamlamış siyasi partilere, bu kanunun yürürlüğe girdiği tarihten sonra, Siyasi Partiler Kanunu'nun 'Ek Madde 1'de öngörülen esaslar dairesinde en az devlet yardımı alan siyasi partiye yapılan yardım kadar devlet yardımı yapılır. Bu partilerin 10'dan az olmakla birlikte en az 3 veya daha fazla milletvekiline sahip olmaları halinde kendilerine en az devlet yardımı alan siyasi partiye yapılan yadımın 1/4'ü tutarında devlet yardımı yapılır" hükmünü içeriyor.

CHP'nin verdiği ve AK Parti'nin de destek olduğu teklif, bu hükmün kaldırılmasını öngörüyor. Bu hüküm kaldırılırsa 10'dan az milletvekili olan partiler hazine yardımından faydalanamayacak. Dolayısıyla istifalar sonucu TBMM'de yeniden temsil edilmeye başlanan ANAP ve SHP hazine yardımı alamayacak. Toplantıda Komisyon Başkanı Burhan Kuzu dahil, bazı AK Partililer, yasanın zamansız olduğu görüşünde birleşti. AK Parti Karaman Milletvekili Mevlüt Akgün yasayı desteklerken, yine AK Partili Komisyon üyesi Ersönmez Yarbay, yasayı eleştirdi.

Tüpraş'tan fiyat indirimi

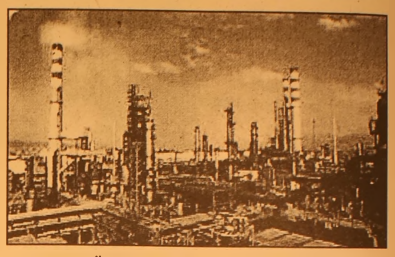

TÜPRAŞ, kalorifer yakıtı ve fuel oil-6 rafineri çıkış fiyatlarını indirdi. TÜPRAŞ'tan alınan bilgiye göre, kalorifer yakıtı fiyatı yüzde 9.0, fuel oil-6 fiyatı yüzde 11.2 oranında indirildi. Böylece daha önce 471,99 YTL/Ton olan kalorifer yakıtı fiyatı 432,89 YTL/Ton'a, 346,25 YTL/Ton olan fuel oil-6 fiyatı ise 311,43 YTL/Ton'a çekildi. Kalorifer yakıtının ÖTV, Gelir Payı, ve KDV eklenerek oluşan bayilere "vergili satış fiyatı" 1.120,40 YTL/Ton'dan 1.074,26 YTL/Ton'a, fuel oil-6'nın ise 651,07 YTL/Ton'dan 609,98 YTL/Ton'a indi. Fiyatlar yarından itibaren uygulanmaya başlanacak.

SATILIK

UMURBEY SINIRLARI İÇİNDE 450 M ASFALTA CEPHE 12 DÖNÜM 2. SINIF ZİRAAT ALANI ÇİFTLİK, DÜKKAN VEYA YURT YAPILABİLİR SATILIK ARSA

Tel : (0.224) 513 96 83

MİLTON AİLE GAZİNOSU

Yeni düzenlemelerimizle 2005 yılında 2004 yılı fiyatlarıyla hizmetinizdeyiz.

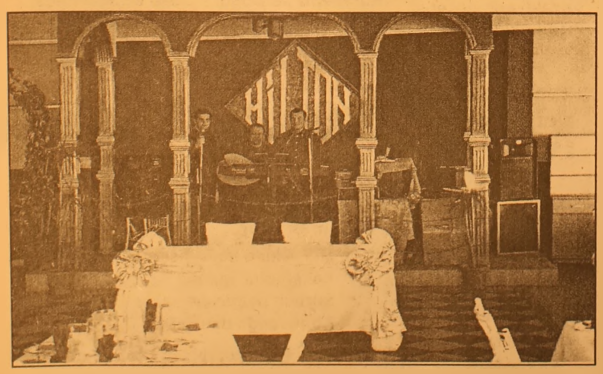

Düğün - Nişan - Sünnet - Özel Gün - Doğum Günü ve özel yemekleriniz için rezervasyonlarımız başladı

MİLTON FAST FOOD ve KAHVALTI REYONU İLE HİZMETİNİZDEYİZ

Tel : (0.224) 513 10 71 - 514 44 44

Üst üste maç kazanmanın karşılığı

Futbolda, FIFA milli takımlar dünya klasmanında nisan ayı sıralaması açıklandı. Türkiye, 2005 yılı nisan ayında, geçen aya göre 1 basamak yükseldi. Sıralama şöyle;

FIFA'dan yapılan açıklamaya göre, geçen ay açıklanan FIFA Milli Takımlar dünya klasmanında 705 puanla 15. sırada bulunan Türkiye, Dünya Kupası elemelerinde üstüste kazandığı 2 maçın ardından 14 puan toplayarak 719 puana çıktı.

Dünya Kupası Avrupa elemelerinde Türkiye'nin grubundaki rakiplerinden Yunanistan, klasmanda 2 basamak yükselerek, 12. sıraya çıkarken, Danimarka, 1 basamak gerileyerek 18. sıraya düştü. UEFA klasmanında geçen ay 11. sırada bulunan Türkiye, bu sıralamada da 1 basamak yükselerek ilk 10 arasına girmeyi başardı. UEFA klasmanında ilk sırayı Çek Cumhuriyeti aldı ve uzun zamandır bu klasmanda birinci olan Fransa'yı ikinciliğe itti.

FIFA klasmanında ise son Dünya Şampiyonu Brezilya, geçen aya göre 2 puan yitirmesine karşın birinciliği kimseye kaptırmadı. Brezilya, nisan ayında 834 puanla birinci sırada yer alırken, aldığı galibiyetlerle klasmanda üst sıralara tırmanan Çek Cumhuriyeti, geçen aya göre 2 basamak birden yükselerek 783 puanla ikinciliği kaptı. Fransa Milli Takımı'nın 2 sıra birden gerileyerek 4. olduğu klasmanda Arjantin, 780 puanla üçüncülüğünü korumayı bildi.

205 ülkenin yer aldığı klasmanda, Amerikan Samoa'sı 18 puanda kalarak listenin son sırasındaki yerini değiştirmeyi başaramadı.

Eleme grubunun lideri Ukrayna, klasmandaki hızlı yükselişini bu ay da sürdürdü. Bu ay topladığı 19 puanla sıralamada 4 basamak birden yükselen Ukrayna, 614 puanla 42. oldu. Arnavutluk, 1 sıra gerileyerek 505 puanla 89. sıraya, Gürcistan, 2 basamak düşerek, 470 puanla 102. sıraya yerleşirken, Kazakistan ise 308 puanla 149. sıradaki yerini korudu.

FIFA'nın milli takımlar dünya klasmanında mayıs ayı sıralamasının 18 Mayıs Çarşamba günü açıklanacağı bildirildi.

Seyirciye göre derbinin yıldızı

Beşiktaş'ın Fenerbahçe'yi 4-3 yendiği tarihi derbinin yankıları sürüyor.

'Fenerbahçe maçının yıldızı sizce kimdi?' konulu ankete katılan Beşiktaş taraftarları bakın en çok oyu kime verdi.

İnternette Beşiktaş ile ilgili haberler yayınlayan "www.bjkhaber.net" adlı web sitesinde düzenlenen ankette, Beşiktaşlı taraftarlar derbinin yıldızı olarak, 2. yarıda oyuna giren ve Corroba'nın kırmızı kartla oyun dışı kalması sonucunda son 18 dakika kaleyi koruyarak, yalnızca penaltıdan 1 gol yiyen Rumen futbolcu Daniel Gabriel Pancu'yu gösterdi.

Körfez
GÜNLÜK SİYASİ GAZETE
ABONE OLUN
OKUYUN
OKUTUN
ABONE OLDUNUZ MU?

GRUP AİLE ÇAY BAHÇESİ
Cemiyetlere sandalye, masa, meşrubat, çerez temin edilir.
CEMİYET ORGANİZASYONU YAPILIR
Tel : (0.224) 513 06 70
GSM : (0.537) 491 31 30

Barbarosca

Barbaros BALMUMCU

Ufak bir nasihat

Sporda yapılması gereken zorunluluklar vardır. Bunların başında saygı ve hürmet gelir.

Kişilerin fikirlerine iştirak etmeyebilirsiniz. Yanlız bu fikirlere saygı ile yanaşmak gerekir.

Spor adamları birbirlerine karşı daima saygılı olmalıdır.

Ben şuna inanıyorum ki; bir sporcu ne kadar kültürsüz olsada sporun verdiği terbiye saygıyı önde getirir.

Sporun en büyük özelliği, dürüst ve centilmen olmaktır. Nedense son günlerde bazı kişiler bu vazgeçilmez unsurları göremiyorlar. Bu; kendisini birşeyler sanan kişilerin, kendisini bulutların üzerinde görmesinden ileri geliyor galiba.

Olayı yazmadan geçemem. Bizler ve ben sayın Klüp Başkanı'nın isteği üzerine Gemlikspor yönetimine, Gemlik üyelerinin verdikleri yoldan seçildik. Yani bizler ve ben klüp yöneticileriyiz.

Yapılması gereken işleri Başkan'a ve Yönetime sunar, olur kararı alır ve uygulamaya koyarız. Bizlerde başkanın emrinde çalışırız.

Genç takım için sizinle konuştuğumuzda küçükler okul talebeleri olduğu için, neler yapılması gerektiğini, rapor hazırlanması gerektiğini sizinle konuşmuştuk.

Siz ne yaptınız? Doğruca kendi bildiğinizce, öteki yöneticilere haber vermeden Klüp Başkanı'na çıktınız.

Şu ana kadar ne faaliyetiniz oldu? Hiç.

Sayın Coşkun Hoca ile konuştuğumuzda, kararı 19.4.2005 salı gününe bırakmıştık.

Karar verildi ve benim genç takımla alakadar olacağım söylendi.

Ben de gerekeni yaptım ve malumatınız olsun diye size telefon ettim. Daha lafımı bitirmeden telefonu yüzüme kapattınız.

Neden bu davranış? Ben bunu biliyorum.

Şu anki yaptığınız iş nedir?

Antranörlük yapıyorsunuz, tabiki bağlı olduğun klubün maaşlı antranörüsünüz, işinizi yapacaksınız.

Ben bunu bana yaptığınız kabalık olarak görmüyorum, bu yönetime karşı yaptığınız bir davranıştır diye düşünüyorum.

10-12 yaş grubu maçlarına katılma kararı almış A.F.S.K'ya bildirilmiş. Büyük ihtimalle 30 Nisan'da bu yaş grubunun maçlarını oynayacağız.

Sayın Hoca içinizdeki kompleksi bırakınız.

Bugün elinizin altında olduğu ve tamamını A.Takımında oynattığın genç takımın sizinle hiç ilgisi yok. Turgut Hoca'yı, Sönmez ve Volkan Hoca'yı bir kenara koyamazsın. Dikkatini çekerim geçen sene tecrübesiz olan takım grubunda 2. olmuştu. Sizin yönetimizdeki takım 4. oldu. Neden? cevabı çok basit, isterseniz bir kısmını yazayım.

Genç takımları maçlarına beraberce gittik. Bu maçlarda gözlemlediğim kadar gençleri onare etmek yerine; kırmak, küstürmek olmuştur. Hiç bir antranör 'ben bu kulüpten maaş alamıyorum' diye savunma odasında bağırılmaz.

Buna genç takım oyuncuları şahit bu ve buna benzer sözler gençleri sevgiden saygıdan yoksun kılar.

Elinzde yoksa gidin bulun genç takım nasıl çalıştırılır ve neler yapılır?

Size bir olayı hatırlatayım Ankaragücü Teknik Direktörü Yılmaz Vural, Türkiye'de en yüksek diplomaya sahip olan kişi, yirmibin kişi karşısında futbolcusuna vuruyorsa bu Ankaragücü'ne yapılmış bir davranıştır.

İşte bugün 19.5.2005'de Ankaragücü Yönetim Kurulu Yılmaz Vural'ın işine sor verdi.

KTişiler çalıştıkları kuruma karşı sayğılı olmak zorundadırlar.

Bilemiyorum ama bu iş Sönmez Hoca'ya verilmiştir. Senin bu genç takımda söz sahibi olacağını zannetmiyorum.Zatan sizin işiniz başınızdan aşmış durumda.

Sizin durumuzdaki kişiler mütevazi ve saygılı olmak zorundadırlar. Çalıştığınız kurumu siz yönlendiremezseniz siz o kurumun istediklerin yerine getirmekle yükümlüsünüz.

Yaşlı birinden ufak bir nasihat dinlediniz.

Belki ileriki zamanlarda lazım olur.

Takıda, tak takıştır, yap yakıştır devri

Bazılarının stres atmak, bazılarının ise daha ucuza daha çok aksesuvara sahip olmak için tercih ettiği takı tasarımı; gerek evhanımlarının, gerekse çalışan kadınların en büyük keyfi haline geldi.
Nakış ve kumaş boyama gibi el uğraşları, son yıllarda yerini takı tasarımına bıraktı. Öyle ki birçok ev kadını, yaptıklarını satarak aile bütçesine katkıda bulunmaya başladı.
Son günlerde kime sorsanız, ya kendisi ya da bir yakını mutlaka takı tasarımıyla uğraşıyordur.
Gerek ev kadını, gerek öğrenci, gerekse yoğun çalışan bir kadın olsun, takı tasarlamak, kadınlar arasında 'terapi seansı' gibi yayılmaya başladı. Uzun süredir takıseverlere hizmet veren boncuk dükkanları da, son üç yıldır boncuğa olan talebin bu kadar artmasından dolayı şaşkınlık içinde.
Sadece ev hanımları değil, çalışan bayanlar, hatta erkekler bile boncuk tasarımı yapıyor. Öyle ki pek çok kişi kendi meslekleri bırakıp bu sektörde kendine bir yer edinmeye başlamış bile.
Tıpkı More Takı Evi'ni kuran eski gazeteci Özlem Akalan ve reklamcı Ufuk Aydeniz gibi...

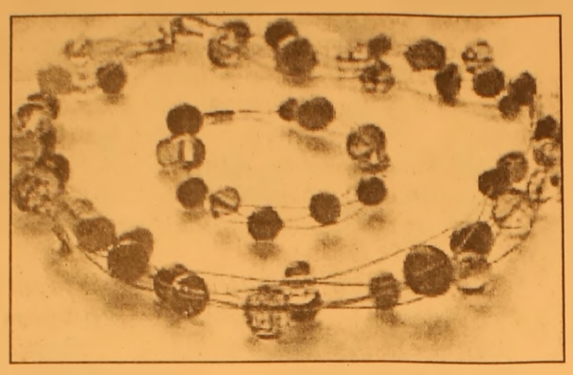

HER BULDUĞUNUZU ALMAYIN
Uzun yıllardır takı tasarımı yapan Ufuk Hanım, kendi atölyesinde kursiyerlerini eğitiyor. Öğrencileri arasında doktor, mühendis, mimar, öğretmen ve daha birçok meslek grubundan kişilerin olduğunu söyleyen Aydeniz, takı tasarımına gösterilen bu ilgiden çok memnun.
Kimi mağazalardaki fiyatları pahalı bulduğu için, kimi rahatlamak, kimi ise kendi zevkine uygun takıları bulamadığı için bu uğraşa merak sarıyor. Siz de boncuklarla uğraşıyorsanız ya da bundan sonra takı tasarımı yapmayı düşünüyorsanız, dikkatli olmalısınız. Zira her gördüğünüzü almaya kalkarsanız cüzdanınız boşalabilir.
Çünkü şeker dükkanını andıran boncuk bijuterileri, insanın aklını başından alıp bilinçsiz alışveriş yapılmasına sebep oluyor. Her gördüğünü alan acemi boncuk sevdalıları, bu uğurda hem çok para harcıyor, hem de aldıklarını doğru tasarımlarla birleştiremiyor. Bu sorunu ortadan kaldırmak içinse, takı tasarımıyla uğraşan profesyonellerin önemli bir uyarısı var: "Bu işe yeni başlayacaksanız mutlaka bir kursa giderek eğitim alın."
NAZAR BONCUĞU TÜRKİYE'DEN
Türkiye'ye boncuklar; Uzak Doğu, İtalya, Çek Cumhuriyeti, Kore, Çin, Hindistan, Tayland, Fransa, Endonezya ve Avusturya'dan geliyor. İtalya'dan gelen Murano taşları (el yapımı cam boncuk içinde çiçekler), Çek Cumhuriyeti'nden gelen cam boncuklar, Uzak Doğu'nun kum ve taş boncukları ile Avusturya'nın kristalleri, en çok tercih edilenler arasında başı çekiyor.
Türkiye'de ise sadece plastik boncuklar ve nazar boncukları yapılıyor. Takı tasarımı ile ilgilenenler, boncuklarını genelde Marputçu Han'dan temin ediyor.
Tasarımlarını gümüş ve yarı değerli taşlarla yapmak isteyenler ise Tavuk Pazarı'nı tercih ediyor.

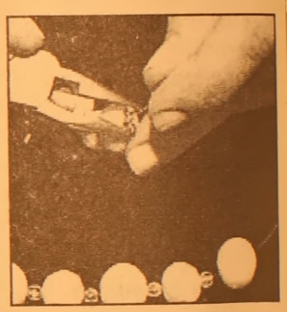

Çocuklara cinsellik nasıl anlatılır?

Çocukları cinsellik hakkında soru sorduğunda çoğu anne ve baba paniğe kapılır, ne diyeceklerini bilemez. Ama aslında çok da paniklenecek bir durum söz konusu değil, basit ve sağduyulu cevaplar çocuk için yeterlidir:
Çocuğun yaşına göre anne ve babalar, cinselliği merak eden çocuklardan endişelenebilir. Ama çocuğunuzun sorularını, sanki dünya ile ilgili bir soru soruyormuşlar gibi cevaplamak en iyisidir. Anne ve babalar dürüst ve basit bir şekilde cevap verdiklerinde, yanıtlar çocuklar için anlaşılır olur ve kabul görür.
Ana okul çağındaki çocukların soruları çok belirgindir, örneğin;
Bebekler nereden gelir?
Bebekler nasıl annenin içine girerler? Veya
Niye sadece anneler bebekleri memeleriyle beslerler?
Bu ve benzeri sorulara anlaşılır ve basit cevaplar vermeye çalışın. Çocuğa karmaşık bir cevap vermektense, tam olarak ne kastettiğini sorun. Çoğu zaman nerede doğduklarını merak ederler. Çocuk "Bebe ler nasıl annenin içine giriyorlar?" diye sorduklarında, annenin içinde büyüyorlar cevabı yeterli olabilir.

Çocuklar 12-13 yaşına geldiklerinde, yani ergenlikte, kendileri ve arkadaşları olgunlaşmaya başlarlar. Bu döneme giren gençler fiziksel ve duygusal değişiklikler hakkında sorular sormaya başlarlar.

Bu konuları çocuklar ile konuşmak anne ve babalar için her zaman kolay değildir. Gençler gerçekleri anne ve babalarından veya olgun bir arkadaştan öğrenmezlerse, güvenilmez bir kaynakta öğrenme ihtimali yükselir.
Çocuğunuz bu yaşa geldiğinde bu soruları sormazsa, sizin göreviniz bu konuları çocuğunuza açmaktır.
Çocuğunuz adet görme veya uykuda boşalma dönemine gelmeden çocuğunuzu bu konularda bilgilendirmek, çocuğunuza bunun normal olduğunu ve korkmalarına gerek olmadığını gösterir.
Bazı anne ve babalar çocukları ile bu konuları konuşurlarsa, çocukların cinsel ilişki yaşayacaklarını düşünürler. Bu kesinlikle doğru değildir.
Gençlerin bir sürü soruları olacaktır, onlar sadece gerçekleri bilmek isterler. Ayrıca çocuklar anne ve babalarının fikirlerine ve aile değerlerini öğrenmeye ihtiyaç duyarlar.
Günümüzde genç yaşta hamilelik ve cinsel hastalıkların sayısı gittikçe artıyor, çocuklarımızı doğru bilgilendirmek bu yüzden çok önemlidir.
Bu konuların zaman zaman gerginlik yaratması normaldir. Belki bizim anne ve babalarımız bize bu bilgileri hiç vermemiş olabilirler. Rahatlayın, derin bir nefes alın ve utandığınızı kendinize itiraf edin.
Çocuğunuza bu utangaçlığın üstesinden gelebileceğinizi gösterin.
Günümüzde çevremizde ve elimizin altında bir çok kaynak var. Çocuk doktorunuza, sağlık kuruluşlarına ve internet sitelerine bu konuda danışabilirsiniz.
Bu çaba, çocuklarımızın sağlıklı büyümelerinin önemli bir parçasıdır.
Sevmek ve bilgilendirmek anne ve baba olarak görevimizdir.

Lifli besinlerle hem formda kal hem kanserden korun

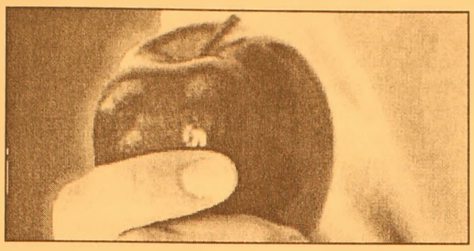

Lifin hiçbir besleyici özelliği yok. Hatta çoğu zaman vücudumuzdan işlenmeden atılıyor. Ancak buna rağmen kolesterolü düşürüyor, kalbi koruyor ve zayıflatıyor. Uzmanlar lifin sağlık için vazgeçilmez olduğunu söylüyor.

Nedir?

Suda çözünen lif meyve, sebze ve kuruyemişlerde bulunur. Suda kabarır. Bağırsaklarda parçalanır. Suda çözünmeyen lif ise tahıllarda bulunur. Bağırsaklardan çözülmeden geçer ve vücuttan atılır.

Ne işe yarar?

* Fazla kolesterolü vücut dışına atar. Kalp hastalıklarının önüne geçer.
* Vücudun insülin ihtiyacını azaltır. Kan şekerinin emilmesini yavaşlatarak diyabeti önler.
* Kabızlığı önler.
* Suda çözülmeyen lif, kansere neden olan maddelerin bağırsaklara tutunmasını engeller.
* Lif oranı yüksek gıdalar özellikle meme kanserinin riskini azaltır.
* Su ile şişerek mideyi doldurur, iştahı kapatarak tokluk hissi verir. Bu nedenle kilo kaybını kolaylaştırır.
* Safra kesesini engeller.

Nasıl kullanılmalı?

Günlük ihtiyaç 18 gramdır. Besinlerde de bulunduğu için yemeklerle birlikte 1-2 gramlık tabletler alınması yeterlidir. Bunu 10 grama kadar 'toz halinde (3 kaşık) çıkarabilirsiniz.

* Vücuttaki sıvıyı emdiği için bol suyla içilmeli.
* Diğer ilaçlarınızı kapsülü içtikten en az 2 saat sonra alın. Lif, bunların emilmesini zorlaştırır.

Yan etkisi var mı?

* Bir anda çok fazla alınması karın ağrısına neden olabilir. Özellikle fasulyeden alınan lif gaz yapar.
* Buğdaydan alınan lif bazı kişilerde alerji yapabilir.
* Günde 30 gramdan fazla almayın.
* Hamileler doktorlarına danışmadan kullanmamalı.

TUTKU SİNEMASI'NDA BU HAFTA
MOTORSİKLET GÜNLÜĞÜ - ROBOTLAR
Rez. Tel : 513 64 06

ATLAS SİNEMASI'NDA BU HAFTA
HALKA 2 - ROBOTLAR
Rez. Tel : 512 03 46

Su içmek için susamayı beklemeyin

Beslenme ve Diyet Uzmanı Müge Aksu, sağlığın korunması ve canlılığın sürdürülebilmesi için gerekli bir numaralı maddenin su olduğunu belirterek, özellikle yaz aylarında alınan su miktarının artırılması gerektiğini söyledi.

Vücudun hissedilenden çok daha fazla su ihtiyacı olduğunu kaydeden Müge Aksu, her gün 10-12 bardak suyun güne dağıtılarak içilmesini tavsiye etti. Aksu, metabolizmanın düzenlenmesinde ve vücudumuzdaki tüm reaksiyonlarda görevli olun suyun günde 2 lt içilmesi halinde enerjiyi artıracağını ve zayıflamaya yardımcı olacağını anlattı. Suyun, besin maddeleri ve oksijeni taşıyarak organ ve dokuları koruduğunun altını çizen Aksu, aç karnına içilen suyun, organizmayı zararlı toksinlerden arındıracağını hatırlattı. İmmün sisteminin görevini yapabilmesi için suya ihtiyacı olduğunu ifade eden Aksu, suyun bu özelliği ile zinde ve dinç kalınmasına yardımcı olacağını dile getirdi.

GEMLİK REHBERİ

GEREKLİ TELEFONLAR	
İtfaiye	110
Polis İmdat	155
Jandarma İmdat	156
Jandarma K.	513 10 55
Polis Karakolu	513 18 79
Gar. Kom.	513 12 06
KAYMAKAMLIK	
Kaymakamlık	513 10 51
C.Savcılığı	513 10 53
C.Savcı Yrd.	513 29 54
Emniyet Müd.	513 10 28
ULAŞIM	
METRO	513 12 12
Aydın Turizm	513 20 77
Süzer Turizm	512 10 72
Kanberoğlu-Esadaş	514 45 49
Anytur	514 47 71
HASTANELER	
Devlet Hastanesi	513 92 00
SSK Hastanesi	513 23 29
Mer.Sağ.Ocağı	513 10 68
TAKSİLER	
Körfez Taksi	513 18 21
Çınar Taksi	513 24 67
Güven Taksi	513 32 40
Gemlik Taksi	513 23 24
Manastır Taksi	514 35 50

RESMİ DAİRELER	
TEK Arıza	513 20 66
TEK İşletme	513 45 03
Statyum	514 00 95
Orm.Böl.Şef.	513 12 86
Milli Eğt. Md.	513 11 74
Halk Kütüphane	513 13 53
Askerlik Şb.	513 10 57
Karayolları	513 13 08
Liman Baş.	513 11 33
Mal Müd.	513 10 95
Nüfus Md.	513 37 42
Özel İd. Md.	513 15 07
Tapu Sicl. Müd.	513 14 14
Müftülük	513 13 64
Gümrük Md.	524 85 86
Tekel Md.	513 10 42
Ver. Dairesi Md.	513 10 92
İlçe Tarım Müd.	513 11 86
İlçe Seç. Md.	513 77 77
Halk Eğitim Müd.	513 18 46
BELEDİYE	
Santral	513 45 21 -23
Başkanlık	513 45 20
Zabıta	513 24 32
Otobüs İşlet.	513 45 21-122
Su İşlet.	513 45 21 - 115
İtfaiye	513 23 25
Muhasebe Md.	513 45 21 -182
Yazı İşl. Md.	513 45 21 -111
Su Arıza	Yalnız 185

DENİZ OTOBÜSÜ	
Bursa	256 77 84
Mudanya	544 30 60
Yenikapı	(212) 516 12 12
Yalova	(226) 811 13 23
İDO İmam Aslan Dinlenme Tes.	513 23 94
VAPUR - FERİBOT	
Yalova	(226) 814 10 20
Topçular	(226) 363 43 19
Eskihisar	(262) 655 60 31
OTOBÜS	
Şehirlerarası	261 54 00
Otobüs Terminali	(18 Hat)
TÜP DAĞITICILARI	
Aygaz	513 12 95
Tekgaz	513 16 37
Ocakgaz	513 16 37
Ergaz	513 88 43
İpragaz	513 22 59
Habaşgaz	513 45 46
Yeni Likitgaz	513 65 00
BP Gaz	514 59 81
Bütünler Likitgaz	513 80 00
Akçagaz	514 88 70
Totalgaz	514 17 00
AKCAN PETROL	513 10 79
YERLİYURTLAR PETROL	513 30 33
TUNCAY OTO GAZ	513 14 25

NÖBETÇİ ECZANE

21 NİSAN ÇARŞAMBA
GEMLİK ECZANESİ
Demirsubaşı Mh.
Şehit Cemal Sok.

GEMLİK Körfez GÜNLÜK SİYASİ GAZETE
YEREL SÜRELİ YAYIN
YIL : 32 SAYI : 2112
FİYATI : 0.25 YTL. (KDV Dahil)
Sahibi : Kadri GÜLER
Sorumlu Yazı İşleri Müdürü : Serap GÜLER
Haber Müdürü : Seyfettin ŞEKERSÖZ
İstiklal Cad. Bora Sok. No:3/B
Tel : 513 96 83 Fax : 513 35 95 GEMLİK
Yönetim ve Basım Yeri : KÖRFEZ OFSET
Matbaacılık-Yayıncılık-Reklamcılık Tesisi
İstiklal Cad. Bora Sok. No:3/B GEMLİK
(Dini bayram Günleri ve Pazar günleri yayınlanmaz)

Rus güzel Türkiye'yi temsil edecek

ABD'de düzenlenecek olan 'Dünyanın En Güzel Boşanmış Manken Yarışması'nda Türkiye'yi, Türk vatandaşlığına geçen Rus manken Tatyana Liskina Alp temsil edecek. Amerika'nın Kaliforniya eyaletinde 16-26 Temmuz tarihleri arasında gerçekleştirilecek olan 'Dünyanın En Güzel Boşanmış Manken Yarışması'nda, Türkiye'yi Rus manken Tatyana Liskina Alp temsil edecek.
Podyum Ajans'da mankenlik yaşamını sürdüren Tatyana, bir Türk genciyle evlendiğini ve Türk vatandaşlığına geçtikten sonra 2003 yılında boşandığını söyledi.
40 ülkeden güzellerin katılacağı yarışmaya spor yaparak hazırlanan Tatyana, "ABD'de yapılacak olan bu önemli yarışma için hazırlıklarımı sürdürüyorum. Türkiye'yi temsil edecek olmam benim için çok önemli. Hazırlıklarımı sürdürüyorum ve iddialıyım" diye konuştu.

Hollywood'un en büyük 'çapkınları'

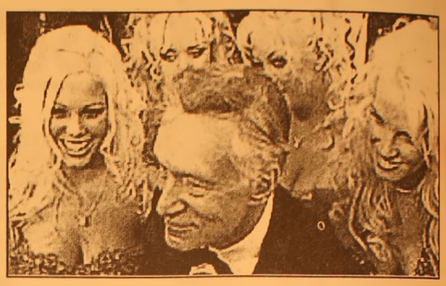

79 yaşındaki Hugh Hefner, şov dünyasının gelmiş geçmiş en büyük çapkını seçildi. En azılı çapkınlar listesinde Howard Hughes, Elvis Presley, George Clooney, Frank Sinatra gibi ünlüler de yer aldı.
Internet sitesi "askmen", Kazanova, Lord Byron, James Bond gibi nam yapmış kadın avcılarını geride bırakan çapkınları seçti.
Dergisine "kadın peşinde koşan erkek" anlamına gelen "playboy" ismini veren Hugh Hefner, listede uzak ara birinci oldu. Yaşamı kadınlar arasında geçen eğlence imparatorunun hayatı, gelecek aylarda filme aktarılacak.
Listenin ikinci sırasında yine azılı bir çapkın olan Howard Hughes yer alıyor.
Yaşamından 4 bin 600 kadın geçtiğini iddia eden Simmons da Cher, Diana Ross gibi ünlülerin de kalbini fethetti.
Rock'n roll dünyasının "kral" unvanlı efsanesi Elvis Presley de listenin dördüncü sırasında yer aldı.
Hollywood'un usta aktörü Warren Beatty, oyuncu Annette Bening ile evlenene kadar iflah olmaz bir çapkındı.
Evlenmeden önce "40 yaşındaki kadınlar banknot gibidir. İki 20'lik yapıp bozdurmak gerekir" gibi iddialı sözler eden Beatty, sonunda yola geldi. Beatty'nin Natalie Wood, Leslie Caron, Joan Collins, Madonna, Diane Keaton gibi aşkları ise böylece tarih oldu.
Listenin yedinci sırasında günümüzün iflah olmaz çapkınlarından ünlü aktör George Clooney yer aldı.

DAVETİYE SEZONUNU BAŞLATTIK
TÜRKİYE'NİN EN EKONOMİK DAVETİYELERİ
EN UYGUN FİYATLARLA ...
Renkli, siyah beyaz her türlü baskı işleri
El İlanı & Broşür & Kartvizit
Kaşe & Cilt & Kitap & Dergi
Katalog basımı
30 YILLIK TECRÜBEMİZ İLE HİZMETİNİZDEYİZ
Körfez Ofset
MATBAACILIK-YAYINCILIK-REKLAMCILIK
İstiklal Cad. Bora Sok. Akbank Aralığı No : 3/B GEMLİK
Tel : (0.224) 513 96 83 Fax : (0.224) 513 35 95

SP İlçe Başkanı Belediye Başkanını verdiği sözleri tutmadığını söyledi.

Aygün'den Başkana sert suçlamalar

Saadet Partisi İlçe Başkanı Recep Aygün, düzenlediği basın toplantısında Belediye Başkanı Mehmet Turgut'a sert bir şekilde çattı. Başkanın 6 yılda katlı otoparktan başka hiçbirşey yapmadığını söyleyen Aygül, "Başkan 3 maymunu oynamaktan ne zaman vazgeçecek" dedi. Haberi 5'de

GEMLİK

GEMLİK'İN İLK GÜNLÜK GAZETESİ

Körfez

TARAFSIZ SİYASİ GAZETE

22 Nisan 2005 Cuma gemlikkorfez@gmail.com 25 YKr. (250.000 TL.)

SSK'lılar özel hastanelerden yararlanabilecekler

Bugüne kadar Devlet Hastaneleri'nin tamamı ve üniversite hastanelerinin bir kısmından yararlanan SSK'lılar, artık özel hastanelerden de "ücretsiz" sağlık hizmeti alabilecek. SSK Sağlık İşleri Genel Müdürlüğü, İstanbul'da 27, İzmir'de 5 ve Tekirdağ'da 1 olmak üzere şimdiye kadar 33 özel hastaneyle sözleşme imzaladı. Haberi sayfa 7'de

Gemlik Vergi Dairesi Müdür Yardımcıları vergi rekortmenlerini işyerlerinde kutladı.

Rekortmenlere teşekkür ziyareti

2004 yılı Gemlik Gelir Vergisi rekortmeni işadamı İbrahim Gülmez ve üçüncü Muhsin Yaprak Gemlik Vergi Dairesi Müdür Yardımcıları tarafından ziyaret edilerek, teşekkür edildi. Vergi rekortmeni İbrahim Gülmez, konuşmasında; *"400 milyarlık arabalara binenlerin vergi vermemeleri beni üzüyor. Vergi vermek isteyen zaten verir, bu vicdani bir sorumluluktur"* dedi.

2004 yılı Gemlik Gelir Vergisi rekortmeni İbrahim Gülmez, Vergi Dairesi Müdür Yardımcıları tarafından kutlandı.

2004 yılı Gemlik Gelir Vergisi üçüncüsü Noter Muhsin Yaprak, işyerinde ziyaret edile rek kutlandı.

Güne Bakış

Kadri GÜLER
kadri_guler@hotmail.com

23 Nisan gelirken

Ulusal Egemenlik ve Çocuk Bayramı yarın kutlanacak..

Heryerde çocuk sesleri..

Okullarda bayram hazırlığı son aşamasında..

Törenlere katılacak olan öğrenciler provalarını yapıyorlar..

Davul ve trampet sesleri her yanı kaplıyor.

Kimi okul sergi açıyor, kimi gezi düzenliyor, kimi de oyun sahneliyor.

Çocukların cıvıltıları kulaklarımda çınlıyor..

23 Nisan kutlamaları nedeniyle Gürcistan'dan dün bir grup çocuk kentimize geldi.

23 Nisan'ı bizlerle kutlayacaklar.

Böyle bir bayramı çocuklarına armağan eden tek ülke biziz.

Bunu da Cumhuriyetimizin kurucusu Mustafa Kemal Atatürk'e borçluyuz.

Geleceğin büyükleri olan çocuklarımız, yarınımızın güvencisi olan çocuklarımız.

Bahar ve çocuk..

Bayram ve çocuk nasıl da kaynaşıyor.

Dün, Barış'ın ve arkadaşlarının As Merkez'de gözlerindeki parıltıyı gördüm.

Onlar, kendilerinin bir bayramı olduğunu minicik bedenleriyle biliyorlar ve mutluluk duyuyorlar.

Yarın 23 Nisan, ulusun egemenliğine sahip olduğu gün. Büyük Millet Meclisi'nin açıldığı gün.

Kutlu olsun.

Elma Şekeri öğrencileri 23 Nisan'ı As Merkezde kutladı

23 Nisan kutlamaları kapsamında Elma Şekeri Kreş ve Gündüz Bakımevi öğrencileri dün As Merkez de günlerini gün ettiler Haberi sayfa 4'de

Küçük Uğur Kaymakam oldu

23 Nisan Ulusal Egemenlik ve Çocuk Haftası nedeniyle Kaymakamlık'ı ziyaret eden Hamidiye İlköğretim Okulu öğrencisi Uğur Kaya, Kaymakam koltuğuna oturdu Haberi sayfa 4'de

Haftada İki

Diş Hekimi Özcan VURAL
ozcanvural1933@hotmail.com

Bize çay bahçesi lazım...!

Uludağ eteklerinden Bursa ovasına şöyle bir bakın.

Yeşil diye bir şey kalmamış.

O yeşil Bursa lafı geçmişte kaldı...

Ova beton yapılarla dolu, gri renkte.

O beton yapılar arasında Kültürpark - Merinos Fabrikası - İpek İş' in bahçeleri yeşil noktalar olarak görülür.

Hepsi bu...!

İsmet İnönü'nün Başbakanlı'ğı zamanın da temeli atılan 1938 de Mustafa Kemal Atatürk'ün açılışını yaptığı Sümerbank'ın Merinos Fabrikası'nın makineleri yakında hurdacıya satılacak... Daha sonra da Bursa Belediyesi 325 dönüm bahçeyi sosyal amaçlı adı altında gazino, çaybahçeleri ile donatacak.

Çünkü bize şimdiler de fabrika lazım değil...!

Çay bahçesi lazım..

Bunca işsiz var.

Bu işsizler nerede oturup çay içecek.?

Bursada Atatürk'ün açtığı ikinci büyük tesis İş Bankası tarafından itina ile yapılan İPEK İŞ' tir.

1991 yılında özelleştirildi.

160 işçisi ile fantazi kumaş üreten bu asırlık fabrika 32 dönümlük arazi içinde tarihi binaları ile müze gibi bir kuruluştur.

Mustafa Kemal Atatürk'ün 1 Şubat 1938 açılışını yaptığı Gemlik Suğnipek ve Viskon Fabrikası Bursa Gemlik yolunun altında 284 dönüm arazisi ile Gemlik ilçesine senelerdir gururla bakardı...!

Yolda bir levha görürsünüz..

"Gemliğe yaklaşırken denizi göreceksin.

Sakın şaşırma.."

Büyük şair Orhan Veli Kanık zamanında yaşarken böyle görmüş.

Şimdi ise çok katlı binalarla kaplı bir vadi şeklinde görünüyor.

Denizi, sevimliliği, yeşili kaybolmuş.

O da Bursa gibi yeşile hasret ,beton bloklar arasında kaybolup gidecek.

Sümerbank'ın Gemlik Suğni pek Viskon Fabrikası selüloz hamurunu işler, devlet çiftliklerinden gelen hammadde bu fabrika da viskon elyafına dönüştürülürdü.

Gemlik Suni ipek ve Viskon fabrikası yıllarca Türk ekonomisine katkı yaptı.

Türkiye'de tekstil sanayinde çalışan teknik adamların çoğu Sümerbank Fabrikalarından, tabiidir ki bu arada Gemlik Suniipek ve Viskon Fabrikası makineleri arasında yetişti.

Sanayide kullanılan sigara paketleri üzerinde ki selefon (viskon esaslıdır)

Türkiye de tek olan bu fabrika üretiyor.

Türkiye bu malları dışarıdan ithal etmiyordu..

Ama ne yazık ki siyaset - partizanca müdahale bu güzel işletmenin içini çürüttü.

1987'de özelleştirme kararı alındı...

Tekel bu fabrika içinde bir zaman sigara paketleri için selefon üretimini sürdürdü.

15 Mayıs 2002 tarihin de fabrikanın makineleri hurda olarak satışa çıkarıldı.

Fabrika kapandı...

300 dolayında işçinin işine son verildi.

Tıpkı arkadaşı Bursa Merinos gibi..

Bizim tekstil sanayimiz şimdi Viskon'u Avusturya' dan ithal ediyor.

Selefonlar da ithal...

Bir tarih hüzünle kapatıldı.

Bu geniş arazi Uludağ Üniversitesine uzun mücadelerden sonra devredildi.

Gemlik Belediyesi de Bursa Belediyesi'ni örnek alarak bu araziden gazino ve çaybahçesi yapmak için parseller kapmaya çalıştı.

İşi yokuşa sürdü...!

Neredeyse Üniversite buradan bilerek kaçırılacaktı.

Derd etmeyiniz; Bunları okuyunca üzülme.

Fabrika yoksa ÇAY BAHÇEMİZ var.

Oturunuz, bir çay söyleyip sigaranızı tüttürün.

Böyle gelmiş böyle gider, bütün bunlar derd mi?

İşte içeceğiniz tavşan kanı çayınız var.

Turizm Haftası nedeniyle Lale-Kemal Kılıç İlköğretim Okulu öğrencileri sokaklardaki çöpleri topladılar.

Çevreci öğrenciler sokakları temizledi

Seyfettin ŞEKERSÖZ

Turizm Haftası nedeniyle Lale-Kemal Kılıç İlköğretim Okulu öğrencileri sokaklardaki çöpleri toplayarak büyüklerine örnek oldular. Öğrencilere konuşma yapan okul müdürü Hayrettin Minare, "Bulunduğunuz her ortamda bu okulun öğrencisi olduğunuzu unutmadan örnek davranışlarda bulunacaksınız. Sizler bu okulu temsil ediyorsunuz, bunun için sokaklara çöp atmayın, atanları da ikaz edin" dedi. Lale-Kemal Kılıç İlköğretim Okulu ile TEMA Vakfı'nın ortaklaşa düzenledikleri çevre temizliğine yaklaşık 100 öğrenci katıldı. Öğrencilere çevre bilincini aşılamak amacıyla "Turist nasıl görmek istiyorsa öyle göster" parolasıyla sokaklara çıkan öğrenciler okullarının çevresini temizledikten sonra sırasıyla Ahmet Süren Meydanı, eski Pazar caddesini boydan boya temizlediler. Belediye çevresinden dereboyuna çıkan öğrenciler, her buldukları çöpleri ellerindeki poşetlere koyarak çöp konteynerlerine boşalttılar.

Öğrenciler buldukları çöpleri ellerindeki poşetlere doldurdular.

SAHİBİNDEN SATILIK

İlk Sahibinden Satılık 2001 Model Mazada 323 Familia 1500 Motor , 50 bin Km.

Tel: (0.532) 262 90 46

Gemlik Vergi Dairesi Müdür Yardımcıları vergi rekortmenlerini kutladılar.

Rekortmenlere teşekkür ziyareti

2004 yılı Gemlik Gelir vergisi rekortmeni işadamı İbrahim Gülmez ve üçüncü Muhsin Yaprak Gemlik Vergi Dairesi Müdür Yardımcıları tarafından ziyaret edilerek, teşekkür edildi. Vergi rekortmeni İbrahim Gülmez, konuşmasında; *"400 milyarlık arabalara binenlerin vergi vermemeleri beni üzüyor. Vergi vermek isteyen zaten verir, bu vicdani bir sorumluluktur"* dedi.

Seyfettin ŞEKERSÖZ

2004 yılı gelirlerinden dolayı Gemlik Vergi rekortmeni İş adamı İbrahim Gülmez ile üçüncü rekortmen Noter Muhsin Yaprak, Gemlik Vergi Dairesi Müdür Yardımcıları Mithat Önalan ile Nezihe Dönmez Çelikkan tarafından ziyaretedilerek kutlandılar.
Toplumda vergi bilincinin yerleşt rilmesi amacıyla geçtiğimiz yıl başlatılan uygulamanın geleneksel hale dönüştürülerek her yıl yapılacağı bildirildi.
Gelir Vergisi sıralamasında üçüncü olan Noter Muhsin Yaprak, çiçekli ziyaretten mutluluk duyduğunu belirterek "Yeni çıkarılan Noter yasası ile 2005 yılında bu vergiyi vermemiz çok zor.

Gemlik Vergi Dairesi Müdür Yardımcıları 2004 yılı Gemlik gelir vergisi rekortmeni İbrahim Gülmez'e teşekkür ettiler. Gülmez, "Vergi vermek bir vicdani sorumluluktur" dedi.

Daha önce Noterlerin kazançları havuzda toplanıyordu. Ancak, yeni yasa ile bu kaldırıldı ve Gemlik'te ne kazanırsak onu vereceğiz" dedi. 300 bin YTL vergi matrahı gösteren Muhsin Yaprak, bunun 120 bin YTL'sini devlete vergi olarak ödeyecek.

VERGİ VERMEK VİCDANİ SORUMLULUKTUR

Bursa Nilüfer Organize Sanayi Bölgesinde faaliyet gösteren Haksan firmasının ortaklarından olan İbrahim Gülmez, Serbest Bölgedeki Yatırımları nedeniyle Gemlik Vergi Dairesine 365 bin YTL Menkul Sermaye İradı göstererek Devlete 151 milyar YTL ödeyecek. Maliye ile mükellefin barışık olmasının çok güzel olduğunu söyleyen İbrahim Gülmez, *"Şirketler kar ettiği sürece vergi verirler. 400 milyarlık arabalara binenlerin vergi vermediğini görmek beni üzüyor. Vergi vermek isteyen zaten verir.. Bu vicdani bir sorumluluktur. Bunun yanında devletimizin her zaman yatırımcının yanında olmasını istiyoruz"* dedi.

Noter Muhsin Yaprak gelir vergisi sıralamasında üçüncü olunca teşekkürle ödüllendirildi.

Vergi Dairesi Müdürü Sade yeni görevine başladı

Gemlik Vergi Dairesi Müdürlüğüne atanan Mehmet Sade, dün yeni görevine başladı.
İki yıl önce Bursa Vergi Denetmenliği görevinden geçici olarak Gemlik Vergi Dairesi'ne Müdür vekili olarak gelen Yakup Ceylan, başarılı geçen iki yılından sonra yine eski görevine geri dönmüştü.
Ceylan'dan boşalan Amasya Merzifon Vergi Dairesi Müdürlüğü göreviniden Gemlik Vergi Dairesi Müdürlüğü'ne atanan Mehmet Sade, dün yeni görevine resmen başladı.
10 yıldır Devlet hizmetinde çalışan Mehmet Sade, evli ve iki çocuk babası.

Mehmet Sade Gemlik Vergi Dairesi Müdürlüğü görevine dün başladı

Mertçe

Sinan MERTOĞLU

Nasıl Özelleştirme ise !

K.O.İ tarafından özelleştirilen kamu malları bedelini büyük oranda borçluları tarafından ödenmemiş. Beş, beş para mı verip alıyorlar? Allah onlara, onlar da devlete. Elbet bir gün gelir öderler.. Kaçıyorlar mı?

Başbakan'a mektup gönderdiler

Seyfettin ŞEKERSÖZ

Eğitim Bir-Sen Gemlik Temsilciliğine üye bir grup öğretmen Başbakan Recep tayip Erdoğan'a isteklerini içerek mektup gönderdiler.

Gemlik PTT binası önünde toplanan eğitim çalışanları, yaptıkları açıklamada, yaşam standartlarının iyileştirilmesini istediler.

"Toplumsal ve mesleki saygınlığımızla birlikte, gerek biz çalışanların iş veriminin, gerekse ürettiğimiz eğitim hizmetlerinin kalitesini milletimizin ve memleketimizin çocuklarının layık olduğu düzeye çıkarılabilmesi için belirttiğimiz hususların hükümetimizce acil olarak ele alınıp çözümlenmesi gerektiği yönündeki istek ve beklentilerimi, çözümün ilgi ve desteğinizle gerçekleşebileceğine olan inancımla sizinle paylaşması uygun buluyorum" sözleriyle başlayan mektupta eğitim çalışanlarının bir dizi istekleri yer alıyor.

Görev tazminatı başta olmak üzere yardımcı hizmetler sınıfının görev tanımları ve ücretleri, çalışma şartlarının ağırlığına göre ücretlerin iyileştirilmesi ve ek ders ücretlerinin de ele alınıp çözümlenmesi isteniyor.

Gemlik PTT binası önünde toplanan eğitim çalışanları, yaptıkları açıklamada, yaşam standartlarının iyileştirilmesini istediler.

Küçük Uğur Kaymakam oldu

Seyfettin ŞEKERSÖZ

23 Nisan Ulusal Egemenlik ve Çocuk Haftası nedeniyle Kaymakamlık'ı ziyaret eden Hamidiye İlköğretim Okulu öğrencisi Uğur Kaya, Kaymakam koltuğuna oturdu.

Öğretmenleri Celal Elmacıoğlu ile birlikte Kaymakam Mehmet Baygül'ü ziyaret eden çiçek veren Hamidiye İlköğretim Okulu öğrencileri Kaymakamlık mesleği hakkında bilgiler aldılar.

Hafta nedeniyle Kaymakamlık görevini üstlenen 8/A sınıfı öğrencisi Uğur Kaya, koltuğa çabuk alıştı.

Geleceğin Kaymakam adayına meslek hakkında bilgiler veren Kaymakam Baygül, "Kaymakam Askeri Birliklerin dışında ilçedeki tüm kamu kurum ve kuruluşlarının başkanıdır" dedi.

Kaymakamın ilçede devleti ettiğinin de altını çizen Baygül, "Kaymakamın görevleri içinde her kurum ve kuruluşu denetleyip, denetlettirme hakkına sahiptir" şeklinde konuştu.

Öğrencilerin ziyaretinden mutlu olan Kaymakam Mehmet Baygül, geleceğin meslek sahiplerine çikolata ve hediyeler veren Baygül, dürüst olup iyi çalışmalarının kendilerine her zaman başarı getireceğini söyledi.

Hamidiye İlköğretim Okulu öğrencisi Uğur Kaya, Kaymakam koltuğuna oturdu.

Elma Şekeri çocukları 23 Nisan'ı As Merkez de kutladı

Elma Şekeri Kreş ve Gündüz Bakım evi çocukları dün 23 Nisan Çocuk Bayramı etkinlikleri kapsamında dün Bursa As Merkezi gezerek doyasıya eğlendiler.

Kreş ve Bakımevi Müdürü Erkan Akıncı ve Elma Şekeri öğretmenleri kreş ve bakımevindeki öğrencilerle birlikte As Merkezi gezdikten sonra As Merkez buz pistinde kaydılar. Dolu dolu bir gün geçiren küçükler daha sonra Mc Donalds'a giderek kızarmış patates ile hamburger yediler.

Elma Şeker Kreş ve Gündüz Bakımevi Müdürü Akıncı, her yıl 23 Nisan öncesi küçüklerle birlikte As merkez'e gezi düzenliyerek, çocukların güzel ve değişik bir gün geçirmelerini sağladıklarını söyledi.

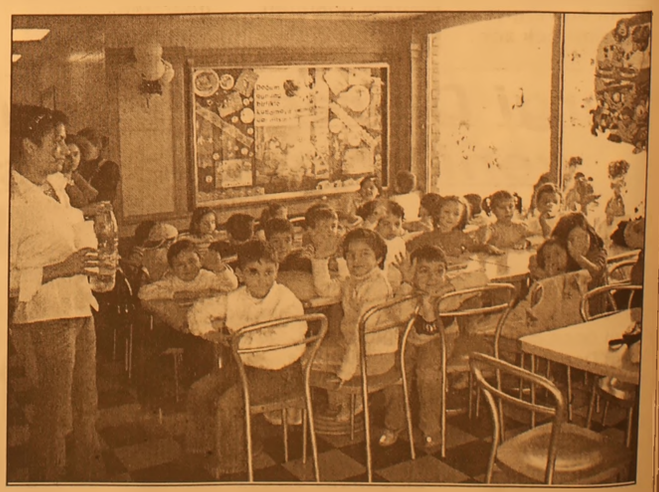
Elma Şekeri Kreş ve Gündüz Bakımevi'nin minik öğrencileri AS Merkez'de eğlendikten sonra MC Donalds'da yemek yediler.

SP İlçe Başkanı Belediye Başkanını verdiği sözleri tutmamakla suçladı

Aygün'den Başkana sert suçlamalar

Seyffettin ŞEKERSÖZ

Saadet Partisi ilçe Başkanı Recep Aygün, Belediye Başkanı Mehmet Turgut'u verdiği sözleri tutmamakla suçladı. Sevgili Gemlik halkının Mevlit Kandili'ni de kutlayan Aygün, Belediye Başkan Turgut'un halkıyla gerçekleri paylaşmak yerine, genel siyasette AKP'nin kullandığı "Limonu boyayıp portakal yapma" taktiğini seçtiğini söyleyen Aygün, "Belediye Başkanı Mehmet Turgut'u doğruları söylemeye çağırı yoruz" dedi. Mehmet Turgut'un görev yaptığı 6 yılda çatısı akan otopark'tan başka önemli hizmetinin olmadığını ileri süren Aygün, "Sahili BP yaptı. Kültür Sarayı'nı Borçelik yaptı. Ancak, bu salon talep edenlere niye verilmiyor?" dedi.

Saadet Partisi ilçe Başkanı Recep Aygün düzenlediği basın toplantısında Belediye Başkanı Mehmet Turgut'a yüklendi

Seçildiği ilk senede Gemlik'e Doğalgaz getirme sözü veren Mehmet Turgut'a eleştiri yağmurun da bulunan Aygün, "Seçimlere 6 ay kala yaptığı asfaltları şimdi kesip kazarak, bu yolları deforme hale getirerek plansız projesiz yürüttüğü bu çalışmaların maliyetini halkımızın sırtına mı bindirmiştir. Kapalı Çarşı'da yapılacak cami projesi için Meclisten yetki alan Sayın Başkan, şimdi camiyi iptal edip 'Pak Otelin olduğu yere yapılacak' diye rek halkımızı kandırmaktadır. Şehir imar planında böyle bir şey yoktur ve buna başkanın ne yüreği ne de kesesi yetmez" dedi. "Seçildiği ilk yıllarda sözünü verdiği Gemlik'e yakışan o terminali acaba ne zaman yapacak?" diye soran Recep Aygün, Gemlik halkının "Çarşı Camii Terminali"ni kullanmaktan ne zaman kurtulacağını sordu. "Sayın Başkan 3 Maymunu oynamayı ne zaman bırakacak?" diyen Aygün, açıklamasında,"Gemlik, görmedim-duymadım-bilmiyorum' felsefesiyle bir arpa boyu yol alamamıştır ve almayacaktır" dedi.

Kutlu Doğum Haftası Ülkü Ocağında da kutlandı

Kutlu Doğum Haftası nedeniyle Gemlik Ülkü Ocağında kutlama programı düzenlendi.
Gemlik Ülkü Ocağı Başkanı Osman Durdu ve çok sayıda üyenin katıldı. kutlama programında konuşan Ocak Başkanı Durdu, Kutlu Doğum Haftası nedeniyle biraraya geldiklerini, ayrıca şiir ve kompozisyon yarışması düzenlediklerini söyledi.
Durdu, düzenlenen şiir yarışmasında birinciliği Ceyhun Türe, Kompozisyon yarışmasında birinci ise Sezer Güngör'ün kazandığını söyledi.
Durdu, " Şiir yarışması birincisi Ceyhun Türe'ye saat, Güngör'e ise altın armağan ettik. Geceye katılanlara da kandil simidi ve çeşitli ikramlarda buluk."dedi.

Şiir yarışması birincisi Ceyhun Türe,

Kompozisyon yarışması birincisi Sezer Güngör

CHP, Ulusal Egemenlik ve Çocuk Bayramını kutladı

TBMM açılışının 85, yılı ve Ulusal Egemenlik ve Çocuk Bayramı nedeniyle basın bildirisi yayınlayan CHP ilçe Başkanı Erdem Akyürek, "Milli Egemenlik temeline dayanan Türkiye Cumhuriyeti'nin geleceği, tarih bilincine sahip gençlikle sağlanır" dedi.
Tarihimizde önemli bir dönüm noktası olan 23 Nisan 1920'nin, varlığına kastedilen yüce Türk ulusunun uyanışını, esaret zincirlerini kırarak, kendi yazgısına el koyduğu günü simgelediğini hatırlatan Akyürek, yayınladığı yazılı basın açıklamasında şu görüşlere yer verdi:
"Türkiye Büyük Millet Meclisi, 'Egemenlik kayıtsız, koşulsuz ulusundur' ilkesinin oluşturduğu demokratik rejimimizin temel kurumu, ulusal egemenliğin somutlaştığı ve ulus iradesinin temsil edildiği yüce bir organdır.
Devleti kuran ve yönetin en üstün gücün millete ait olması demek olan ulusal egemenlik, demokratik ve bağımsız bir cumhuriyetin temelini oluşturur.
Egemenlik başka toplumların sömürgeciliği altında olmama, kendi kendine hakim olma durumudur.
Yani egemen bir devlet, bağımsız bir devlettir. Emperyalist devletler tarafından sömürülemeyen bir devlettir. Egemen bir millet, yeni doğan bir bebek gibi henüz yolun başında ve doğum gününü kutlayan yedi yaşındaki bir çocuk gibi mutlu, bayram havası içerisinde bir ulustur. Nasıl bir insanın ha yatını devam ettirebilmesi için yemesi ve içmesi gerekiyorsa, bir milletin de varlığını sürdürebilmesi için ülkenin bağımsız olması şarttır.
Türk milleti geçmişten bu güne egemenliğini yitirmemiş ve onu kaybetmemek, sahip çıkabilmek için çok zorlu mücadeleler vermiştir. Böylece dünya tarihinde adından sık sık söz ettirerek şerefli bir geçmişe sahip olmuştur.
Egemenliğimiz uğruna, Emperyalist devletlere karşı verdiğimiz en önemli, en anlamlı mücadelemiz Kurtuluş savaşımızdır.
Milli mücadelemizin kazanılmasından sonra kurulan Cumhuriyet'imiz egemenliğin kişi ya da sınıf tekelinden alınıp, millet iradesine verilmesiyle gerçek anlamını kazanmıştır.
Büyük Atatürk, egemenlik sevdasını ulusuna küçük yaşta öğretmeyi amaçlamıştır.
Çünkü, ağaç yaş iken eğilir.
Küçük yaşta egemenliğin önemini kavrayan bir çocuk, büyüyünce egemenliğin devamı için elinden geleni yapacaktır.
Bu yüzden Atatürk 23 Nisan'ı çocuklara armağan ederek, bu amacında bir adım daha ilerleyerek amacına ulaşmayı başarmıştır.
CHP Gemlik ilçe örgütü, siz Türk çocukları olarak, Atamızın izini takip edip onun yolundan gitmeli ve egemenliğiniz uğruna canınızı seve seve vermeyi göze almalısınız.
Çünkü Milli Egemenlik temeline dayanan Türkiye Cumhuriyeti'nin geleceği, tarih bilincine sahip gençlikle sağlanır.
23 Nisan Ulusal Egemenlik ve Çocuk Bayramını bu düşüncelerle kutluyoruz."

Yunanistan'la herşey güllük gülistanlık değil

Milli Güvenlik Kurulu (MGK) Genel Sekreteri Yiğit Alpogan, 1999'dan sonra Türk-Yunan ilişkilerin geliştiğini, ama her şeyin güllük gülistanlık olmadığını ve sorunların devam ettiğini söyledi. Alpogan, bazen bazı ülkelerin Türkiye'nin ılımlı İslam memleketi olduğu yönünde mesajlar verdiğini, ama bunu kabul etmediklerini belirtti. Bazı ülkelerin parlamentolarının kendilerini tarihçi yerine koyup, "Türkler Ermeni soykırımı yaptı" diye kararlar aldığını ifade eden Alpogan, "Gelecek nesiller bundan utanç duyacaklar" dedi. Alpogan, Kıbrıs sorunu konusunda da, "Tango yapmak için iki kişi gerekir. Kıbrıs sorunu, Türk tarafının pistte tek başına tango yapmak zorunda bırakılmasıdır" şeklinde konuştu. Alpogan, terörist başı Abdullah Öcalan'ın yeniden yargılanması konusundaki muhtemel alternatifler üzerinde çalıştıklarını da bildirdi. Alpogan, TED Ankara Koleji Söyleşi Günleri kapsamında öğrencilerle buluştu. TED'in İncek'te bulunan Ankara Koleji'nde düzenlenen söyleşiye katılan Alpogan, öncelikle Genel Sekreteri olduğu MGK hakkında öğrencilere bilgi verdi. 1 Ekim 2004 tarihinde MGK'nın ilk sivil genel sekreteri olarak göreve başladığını ifade eden Alpogan, daha sonra öğrencilerin sorularını cevapladı. Kuzey Irak ile ilgili bir soru üzerine Alpogan, Türkiye'nin bütün bir Irak istediğini vurguladı.

Türkiye dünyanın 10. büyük ordusuna sahip

Nüfus büyüklüğü açısından dünyada 16'ıncı sırada yer alan Türkiye'nin, 665 bin askeri personeliyle dünyanın en büyük 10'uncu ordusuna sahip bulunduğu belirlendi. Türkiye'nin silah ithalatı da 504 milyon dolara kadar geriledi. Dünya Bankası Dünya Kalkınma Göstergeleri 2005 Raporu'na göre Türkiye'nin 1995 yılında 1.2 milyar dolar olan askeri amaçlı ithalatı 2003 yılında 504 milyon dolara geriledi. 1995 yılında hiç askeri ihracatı olmayan bir ülke konumunda bulunan Türkiye, 2003 yılında ise 61 milyon dolarlık ihracat yaptı. Rapora verileri yer alan 144 ülke 1995 yılında toplam 17.7 dolar olan silah ithalatı 2003 yılında 17.8 milyar dolara kadar yükseldi. Türkiye'nin 1995 yılında toplam silah ithlatı içerisinde yüzde 7.2 olan payı 2003'te toplam yüzde 2.8'e geriledi. Dünya Bankası verilerine göre 1995 yılında toplam 80 ülkenin diğer dünya ülkelerine 19.3 milyar dolarlık silah ihraç etti. Bu rakam 2003 yılında 18.6 milyar dolar olarak gerçekleşti. Bu ihracat içerisinde Türkiye'nin payı yüzde 0.3 olarak gerçekleşti. En fazla silah ithalatını 3.6 milyar dolarla Hindistan yaptı, ikinci sırayı 2.5 milyar dolarla Çin, üçüncü sırayı da 1.9 milyar dolarla Yunanistan aldı.

Blair'den seçmene dolaylı Irak özrü

İngiltere'de seçmen 5/5/5 sloganıyla seçime gidiyor. Başbakan Blair, seçmenine Irak özrü sayılabilecek bir çıkış yaptı. Sol liberal Independent gazetesi de, Başbakan Blair'le yaptığı özel bir mülakattan şu sözleri manşete çıkarmış:
"Seçimi kazanırsam, bundan seçmenin Irak savaşını onayladığı sonucunu çıkarmayacağım."
Independent, Blair ile yaptığı mülakatı, başyazısında da şöyle değerlendiriyor.
"Başbakan, Irak'la savaş konusundaki soruları yanıtlamaktan kaçmadı, hakkını vermeli. Bu konuda kendilerine inanıp inanmamakta herkesin serbest olduğunu söylüyor ama diğer konulardaki icraatından çok daha emin. 'Diğer bütün sözlerimizi yerine getirdik' Blair'in en çok şikayetçi olduğu şey, savaşa gidişe zemin hazırlamak için Irak'ın elindeki silahlar hakkında halka yalan söylediği konusundaki inanç. Dürüstlüğüne inanılmasını istiyor.

BAYRAMOĞLU'NDAN
ŞOK KAMPANYA !

LAXON TELSİZ TELEFONLARI 2 YIL GARANTİLİ

80 YTL PEŞİN - Taksitle 10 YTL Peşin 10 YTL x 9 Taksit

UYDU SİSTEMLERİ

270 YTL PEŞİN - Taksitle 35 YTL Peşin 35 YTL x 9 Taksit

- BUZDOLABI
- AVİZE ÇEŞİTLERİ
- HER MARKA MASA TELEFONLARI
- TELSİZ TELEFONLAR
- ELEKTRİK
- SÜPÜRGELERİ FRİTÖZLER

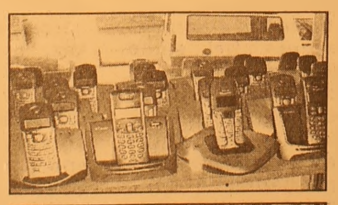

TÜM ELEKTRİKLİ EV ALETLERİ - CİHAZLAR TÜM ÜRÜNLERDE 12 AYA VARAN TAKSİTLER

BAYRAMOĞLU EMLAK'TA
SATILIK - KİRALIK DAİRELER
İŞ YERLERİ - ARSALAR- ARAZİLER

Kordonda Kelepir 2+1 kaloriferli ve asansörlü, deniz manzaralı 100 m² daire

Merkez: İbrahim Akıt Cad. PTT Karşısı
Tel: (0.224) 513 34 37
Şube: Kayhan Mah.2 Nolu Cad. No: 20
Tel: (0.224) 514 20 10

SSK'lılar özel hastanelerden yararlanabilecek

SSK'lılar artık özel hastanelerde ücretsiz tedavi olabilecekler. SSK Sağlık İşleri Genel Müdürlüğü ile bugüne kadar 33 hastane arasında sözleşme imzalandı. Genel Müdür Karahan, farklı ücret isteyen hastanelerin hastayı önceden uyarması gerektiğini hatırlattı.

SSK'lılara "özel hastane" müjdesi Bugüne kadar Devlet Hastaneleri'nin tamamı ve üniversite hastanelerinin bir kısmından yararlanan SSK'lılar, artık özel hastanelerden de "ücretsiz" sağlık hizmeti alabilecek. SSK'lılardan "ücret farkı" alan özel hastanelere, bu farkı hastaya tedaviden önce bildirme zorunluluğu getirildi.

SSK Sağlık İşleri Genel Müdürlüğü, İstanbul'da 27, İzmir'de 5 ve Tekirdağ'da 1 olmak üzere şimdiye kadar 33 özel hastaneyle sözleşme imzaladı. Ankara başta olmak üzere, diğer illerdeki özel hastaneler SSK'lılara kapılarını açmaya hazırlanıyor. Çok sayıda özel hastane SSK'ya müracaat etti.

SSK Sağlık İşleri Genel Müdürü Servet Karahan, SSK'lı hastaların sözleşme imzalanan 34 özel hastaneye sevksiz gidip muayene ve tedavi olabileceğini, tıbbi tahlillerini yaptırabileceğini söyledi. Karahan, çok sayıda özel hastanenin de SSK ile sözleşme imzalamak için müracaat ettiğini belirtti.

Türkiye'de şartlara uygun tüm özel hastanelerle anlaşma yapmak ve uygulamanın kapsamını genişletmek istediklerini ifade eden Karahan, "Bize müracaat eden özel hastanelerle sözleşme imzalayabilmemiz için bazı standartlar getirdik.

Her branş için belli cihazların bulunması gerekiyor. Bunun dışında özel hastanenin elektronik provizyon sistemi için uygun olması koşulu bulunuyor. Sağlıkta rekabet artıyor. Biz SSK'lıların daha kaliteli ve ulaşılabilir sağlık hizmeti alması için çaba gösteriyoruz." şeklinde konuştu.

Karahan, sözleşme imzalanan bazı özel hastanelerin SSK'lılardan "fark ücreti" almadığını, bazıların ise aldığını belirterek, "Bu konu tamamen özel hastanelerin inisiyati findedir. Ancak, özel hastaneler fark ücreti aldıklarını hastaya bildirmek zorundadır. Hasta onayı aldıktan sonra ücret farkı alabilirler" diye konuştu.

ŞENEN Balık ve Av Malzemeleri Ticareti

Balık tutma zevkini bizimle yaşayın..

- Her çeşit balık ağları
- Sakana Misina Ağları
- İp Ağ
- Fanya
- Mantar, kurşun
- İp Çeşitleri
- Sandal Malzemeleri
- Kürek
- Çapa
- Macun
- Galvenizli çivi
- TMC sintine pompası

ve diğer malzemeler ile hizmetinizdeyiz

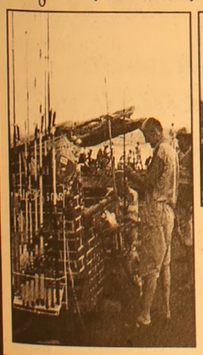

Erkan ŞENEN
Ömerbey Mah. Üstün Sok. 16/ A
MUDANYA / BURSA
Tel & Fax : (0.224) 544 63 14
GSM : (0.532) 297 23 18

CHP İncirlik konusunda bilgi istedi

CHP, İncirlik Üssü'yle ilgili yeni kararname hakkında, hükümetin Meclis'i acilen bilgilendirmesini istedi.

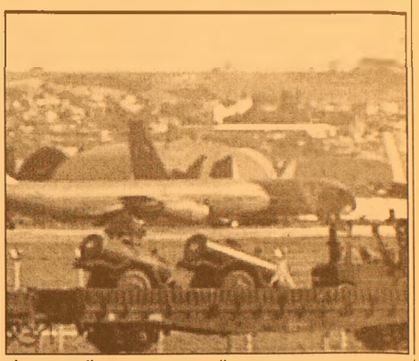

İncirlik Üssü'nün Irak ve Afganistan operasyonuna katılan ülkeler tarafından Birleşmiş Milletler kararları doğrultusunda kullanımına 1 yıl daha imkan veren kararname imza aşamasında. Ancak, içeriği tam olarak bilinmiyor. CHP de hükümetten bu konuda bilgi istedi. CHP Grup Başkanvekili Haluk Koç, *"Hükümet kendisi çalıp kendisi oynuyor. Biz, kuşku duyu yoruz. Dışişleri Bakanı derhal bugün parlamentoya gelip kararnamenin içeriği hakkında bilgi vermelidir"* dedi

KINADILAR

CHP Genel Başkan Yardımcısı Onur Öymen de, hükümetin parlamentoya bilgi vermemesini kınadıklarını söyledi. Öymen, "İncirlik Üssü lojistik merkez olacakmış. Boyutu, çerçevesi nedir? Türkiye'ye ne avantaj sağlayacak? Türkiye'nin yükümlülükleri nedir?" diye konuştu.

ABD BEKLEMEDE

Kararnamenin içeriği hakkında Washington'a da bilgi verilmedi. Bununla birlikte, Dışişleri Bakanı Abdullah Gül'ün dün yaptığı açıklama, Washington'un İncirlik'i kullanacak uçaklara blok yani toplu izin verilmesi talebinin geri çevrildiğini ortaya koydu.

İncirlik izni 1 yıl uzatılıyor

ABD'li diplomatik kaynaklar, blok iznin, taleplerinin önemli bir parçası olduğunu belirtiyorlar. Ancak, Türkiye'den resmi yanıt almadan değerlendirme yapmaktan kaçınıyorlar.

Veto sancısı

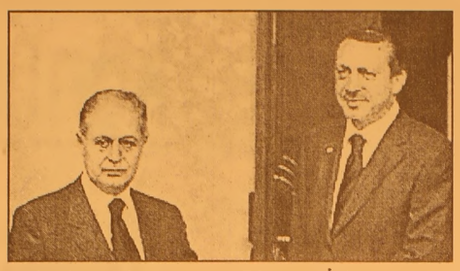

Hükümetle Çankaya Köşkü arasındaki "veto" krizi, bir kez daha "İbrahim Kafi Dönmez" ismi üzerinde kilitlendi. Daha önce Diyanet İşleri Başkanlığı'na atanma kararnamesi iki kez Köşk'ten dönen Marmara Üniversitesi İlahiyat Fakültesi Dekanı Prof. Dr. İbrahim Kafi Dönmez'in ismi, bu kez Yükseköğretim Kurulu (YÖK) üyeliği için Köşk'e gönderildi.

Başbakan Recep Tayyip Erdoğan'ın "Dönmez" ısrarı bir kez daha Cumhurbaşkanı Ahmet Necdet Sezer'e takıldı. Hükümetle Köşk arasında yine bir "veto" sancısı yaşanıyor. 2003 yılı Mart ayında Diyanet İşleri eski Başkanı Mehmet Nuri Yılmaz'ın istifasının ardından, Diyanet İşleri Başkanlığı için adı Çankaya Köşkü'ne gönderilen Marmara Üniversitesi İlahiyat Fakültesi öğretim üyesi Prof. Dr. İbrahim Kafi Dönmez, hükümetle Köşk arasında krize yol açmıştı.

Dönmez'in Diyanet İşleri Başkanlığı'na atanmasına ilişkin kararname Cumhurbaşkanı Ahmet Necdet Sezer tarafından Dönmez'in tarikat bağlantısı bulunduğu gerekçesiyle iki kez veto edilince, hükümet, Ali Bardakoğlu'nu Diyanet İşleri Başkanlığı'na atamıştı. Sezer'in, hükümetin ısrarına rağmen veto ettiği Dönmez ismi, bu kez YÖK'te boş bekleyen üyelik için Köşk'e gönderildi. Dönmez'in boş olan YÖK üyeliğine atanmasını öngören kararname, Sezer tarafından uzun süre bekletildi. Kararname, bu uzun bekleyişin ardından Köşk'ten döndü. Böylece hükümet ile Köşk arasında üçüncü "Dönmez" krizi de Sezer'in vetosuyla sonuçlanmış oldu.

Gediz'de grizu patlaması

Kütahya'nın Gediz İlçesi'ne bağlı Gökler Beldesi'ndeki kömür ocağında meydana gelen patlamada, 18 işçinin göçük altında olduğu bildirildi. Patlama sonucu yaralanan 2 maden işçisi, Gediz Devlet Hastanesi'nde tedavi altına alındı.

Alınan bilgiye göre, Ankara Madencilik'e ait kömür ocağında, dün saat 13.00 sıralarında grizu patlaması meydana geldi. Patlama sonucu 18 ila 20 işçinin göçük altında kaldığının tahmin edildiği açıklandı. Olayın ardından Kütahya Merkez ile Er Eğitim Tugay Komutanlığı, Gediz ve Simav İlçe Devlet Hastaneleri'nden 8 adet ambulans bölgeye sevk edildi. Kurtarma çalışmalarına Gediz İlçe Sivil Savunma Kurtarma ekipleri katılıyor. Gediz Kaymakamı Ali Nazım Balcıoğlu da çalışmaları yönlendirmek üzere Gökler Beldesi'ne gitti. Kütahya Merkez ile Tunçbilek Sivil Savunma ekiplerinin de bölgeye sevk edildiği öğrenildi. Gediz 82. Yıl Devlet Hastanesi'nde tedavi altına alınan maden işçileri Süleyman Koç ile Emrullah Ölmez'in genel durumlarının iyi olduğu bildirildi. Ocağın dışında olan işçilerin patlamanın etkisiyle yaralandıkları kaydedildi.

BAŞBAKANLIK: GÖÇÜK ALTINDA 17 KİŞİ VAR

Başbakanlık Türkiye Acil Durum Yönetimi Genel Müdürlüğü, Kütahya'nın Gediz İlçesi'nde meydana gelen göçükte 17 kişinin bulunduğunun tahmin edildiğini bildirdi. Başbakanlık Türkiye Acil Durum Yönetimi Genel Müdürlüğü'nün yaptığı yazılı açıklamada, Kütahya'nın Gediz İlçesi'ne bağlı Gökler Beldesi'nde bir maden ocağında bugün bir göçük meydana geldiği belirtilerek, ilk etapta 2 kişinin kurtarılarak hastaneye sevk edildiği ve olay yerinde bulunan Gediz aymakamı'nın göçük altında 17 kişinin bulunduğunun tahmin edildiğini bildirdiği açıklandı.

MİLTON AİLE GAZİNOSU

Yeni düzenlemelerimizle 2005 yılında 2004 yılı fiyatlarıyla hizmetinizdeyiz.

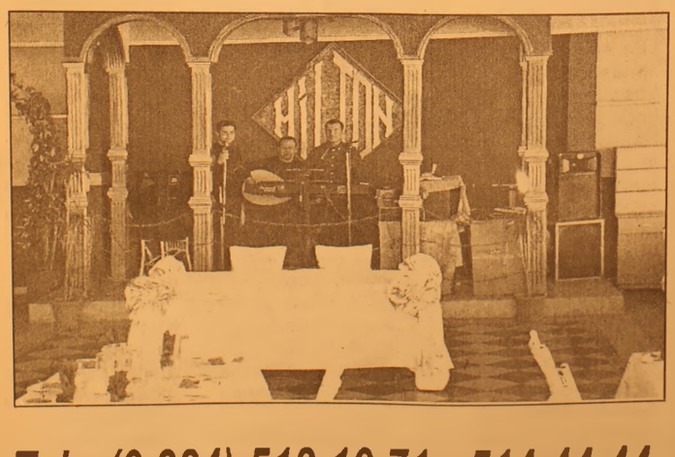

Düğün - Nişan - Sünnet - Özel Gün - Doğum Günü ve özel yemekleriniz için rezervasyonlarımız başladı

MİLTON FAST FOOD ve KAHVALTI REYONU İLE HİZMETİNİZDEYİZ

Tel : (0.224) 513 10 71 - 514 44 44

Cim Bom'a kardeş geldi

Galatasaray ile İran'ın Persepolis takımları "Kardeş Kulüp" oldular. İran kulübü sarı-kırmızılı kulübün tecrübelerinden faydalanmak istediğini açıkladı.

Mecidiyeköy'deki Kulüp Binası'nda gerçekleştirilen basın toplantısına Galatasaray Kulübü İkinci Başkanı Ergün Gürsoy ile Persepolis Kulübü Yönetim Kurulu üyeleri İbrahim Aştiani ve Rıza Zahitmer katıldı. Gürsoy, İran Kulübü'nün uzun süredir Galatasaray'ı takip ettiğini belirterek, "Bizim tecrübelerimizden yararlanmak istiyorlar. Biz de kendileriyle işbirliği anlaşması yaptık. İleri dönemde iki takım hazırlık maçları oynayabilir" dedi.

Konuk yöneticiler ise Galatasaray Kulübü'nü uzun zamandır yakından takip ettiklerini ifade ederek, "4 gündür İstanbul'dayız ve Galatasaray bize konukseverlik gösterdi. Burada bulunmaktan dolayı çok mutluyuz. Galatasaray Kulübü'nün tecrübeleri bize yol gösterecektir" diye konuştu.

İran'ın Pas takımında görev yapan Mustafa Denizli'yi, teknik adam olarak çok beğendiklerini belirten yöneticiler, "Kendisi çok disiplinli bir antrenör. Kendisini daha önceden de tanıyorduk. İyi bir teknik adam olduğunu düşünüyoruz. Herkesin hayranlığını kazandı" şeklinde konuştular.

Toplantıda, Ergün Gürsoy ile Persepolis kulübü yöneticileri birbirlerine kulüplerinin flamalarını hediye ettiler.

29. Haftanın hakemleri açıklandı

Birinci Süper Ligi'nde 29. hafta maçlarını yönetecek hakemler açıklandı. Şampiyonluk kovalayan takımların maçları Serdar Tatlı, Metin Tokat ve Fırat Aydınus'a emanet Futbol Federasyonu Merkez Hakem Kurulu'ndan yapılan açıklamaya göre, Birinci Süper Lig'de haftanın maçlarında görev yapacak hakemler şöyle:

23 Nisan Cumartesi:
16.00 Gaziantepspor-Samsunspor: Erol Ersoy, Gökhan Memişoğlu, Ufuk Şepik.
16.00 Malatyaspor-Akçaabat Sebatspor: Aytekin Durmaz, Arif Çelik, H.Yusuf Sayın.
16.30 Gençlerbirliği-Kayserispor: Cüneyt Çakır, Alpaslan Dedeş, Hakan Atilla Gökbilgin.
19.00 Beşiktaş-Konyaspor: Zafer Önder İpek, Cemal Gemici, Ali Saygın Ögel.

24 Nisan Pazar:
14.30 Trabzonspor-Ankaragücü: Fırat Aydınus, Aleks Taşçıoğlu, Kemal Yılmaz.
14.30 Denizlispor-İstanbulspor: Bülent Demirlek, Serkan Gençerler, Serdar Diyadin.
14.30 Sakaryaspor-Çaykur Rizespor: Orhan Erdemir, Hayati Doğan, Turan Ökke.
16.00 Büyükşehir Belediyesi Ankaraspor-Fenerbahçe: Serdar Tatlı, Muhittin Gürses, M. Emre Eyisoy.
19.00 Galatasaray-Diyarbakırspor: Metin Tokat, Metin Kıtmır, Cem Satman.

Barbarosca

Barbaros BALMUMCU

Tertip Maçları - Elemeler

3. profosyonel lige çıkma terfi maçları ilçemiz sahasında, Yalova Tavşanlı - Kocaeli Sadiye takımları arasında başladı.

Gemlik sahası panayır gibiydi. Kapalı tribünün bir yanı Yalova'lıların, öteki yanı ise davul zurnayla beraber Kocaeli'lilerindi.

İki takım oyuna temkinli başladı. 15. dakikaya kadar her iki takımda bir pas yapamadılar. Tabiri caizse doldurboşalt şeklinde bir maç geçti.

Kocaeli topu yere indirince göze hoş gelen futbol oyunu ortaya çıktı. Bu böylece devam ederken, 7 nolu futbolcunun 44. dakikada çok güzel bir yükselişle golünü attı.

İkinci yarıda Suadiyespor daha derli toplu bir vaziyette oynadı ve 61. dakikada ikinci gollerini de attılar.

Oynadıkça açılan Kocaeli takımı, 75. dakikada ve 85. dakikalarda attıkları birer gole maçı 4 -0 gibi iyi bir neticeyle bitirdi.

Geriye dönüp baktığımda Gemlikspor'un çok şansız olduğunu hatırlar gibiyim. khisara gittik, finalden döndük. Çanakkeleye gittik İkinci turda elendik. Şans sporda cok etkilidir.

Bu takımları ve sahamızdaki takımları seyrettikten sonra üzülmedim diyemem.

Gemlikspor bu saydığım zamandaki takımı olsaydı,, bu takımları çoktan yerdik.

Galip gelen Kocaeli ve Suadiye takımıyla, ikinci maçta galip gelen Biga'yla cuma günü saat 14.oo'de sahamızda oynayacaklardır.

İkinci maç saat 15.oo'de Bigaspor'la İstanbul Zaraspor'la karşılaştı.

İlk zamanlar yorumlar İstanbul takımının galip geleceği yönünde idi. Kişilerin kanaati kilolu ve yaşlı olan Bigaspor'un yorulup maçı kaybedeceği yönünde idi.

Daha iyi organize olan, daha iyi top kullanan ve iyi kapanıp çok iyi kontra atağa kalkan takım Biga idi.34. dakikada Bigaspor'lu sağ kanat oyuncusunun attığı golle devreyi bitirdiler.

İkinci yarı Biga, Zaraspor'a karşı daha iyi yönlendiren sağa ve sola atılan çapraz toplarla Zaraspor kalesini zor duruma soktular. Bire birlerde çok rahat rakibini ekarte eden ikili kontra atak yapan takım Bigaspor'du.

Cuma günü oynanacak Kocaeli Suadiyespor'un rakibi, Bigaspor oldu.

Saat 14.oo'de başlayacak bu maçtan sonra duyumuma göre, ikinci bir maç daha var. Gemlik'e hangi takımların gelecegi daha belli olmadı.

Cumartesi günü Zeytinspor'un ve Pazar günü ise Umurspor'un maçları var. Spor severlere müjdelerim.

Körfez
GÜNLÜK SİYASİ GAZETE
ABONE OLUN
OKUYUN
OKUTUN
ABONE OLDUNUZ MU?

GRUP AİLE ÇAY BAHÇESİ
Cemiyetlere sandalye, masa, meşrubat, çerez temin edilir.
CEMİYET ORGANİZASYONU YAPILIR
Tel : (0.224) 513 06 70
GSM : (0.537) 491 31 30

Bak Bi! Cafe'de Hamburger yediniz mi?
Her Perşembe Kadınlar Matinesi (Fix Mönü)
Her Cumartesi akşamı Canlı Müzik
Özel Gün ve Toplantılarınız için Salon temin edilir.
Evlere ve işyerlerine siparis alınır.
Tel. (0224) 512 33 12 Hamidiye Mah. Bora Sokak Akbank Aralığı GEMLİK

Bebeğinize sevildiğini hissettirin

Bursa İl Sağlık Müdürlüğü Ruh Sağlığı ve Sosyal Hastalıklar Şube Müdürü Dr. Nuri Berkem, bebekle oyun oynamanın zihin gelişimini olumlu etkilediğini söyledi. Berkem, bebeklerin beyin gelişimlerinde genetik ve çevresel şartların rol oynadığını ifade ederek, "Beyinde oluşan değişikliklere bağlı olarak, bebekte hem zihinsel hem de fiziksel gelişim farklılıkları görülebilir ve bunlar yaşam boyu bebekte kalıcı olur. Bir bebek doğduğunda beyninde ne kadar sinir hücresine sahipse, hayat boyu bu sayıda artış olmaz. Bebeklerin beyinlerindeki hücre sayıları değişmemesine rağmen beyinlerinin büyümesi

devam etmektedir. Bu büyüme sinir hücreleri arasındaki bağlantıların sayılarının artmasına bağlı olarak meydana gelir. Sinir hücreleri arasındaki bağlantılarda meydana gelen artış, uyaranları yolu ile sağlanır. Uyaranların yetersiz olması durumunda yeni bağlantılar olmayacağı gibi, beyinde mevcut bulunan bazı bağlantılar da azalabilir veya yok olabilir" dedi.

Dr. Berkem, beyindeki sinir hücreleri arasındaki bağlantıların sayısının 4-8 yaşına dek en yüksek seviyede kaldığını kaydederek, "Bu nedenle bu dönemdeki çocukların beyni daha çok çalışır. Annebabaların çocuklarının zihinsel gelişimlerini arttırabilmeleri onlara yeterli uyarımları vermeleri ile mümkündür. Bebek ne kadar çok duyar, görür, tadar, koklar ve dokunursa duyuları o kadar gelişir. Ancak temel uyaran her zaman sevgidir" diye konuştu.

Berkem'e göre, bebeklerin beyin (zihin) gelişimini etkilemek için şunları yapmak gerekiyor:

- Bebeği sevdiğinizi ona dokunarak, okşayarak, sarılarak, gözlerinin içine bakarak hissettirin. Kucaklamak, okşamak bebeği sakinleştirir.
- Bebeklerle konuşurken ses tonunuzun yumuşak ve sevecen olmasına dikkat edin. Bebekler annelerinin sesini tanıyabilir.
- Bebeğin hoşlandığı şeyleri keşfetmeye çalışın. Bebekler genellikle ilgilerini çeken, sevdikleri uyarılarla ilgilenirler.
- Bebeğe hareketli aktiviteleri yaptırmak için uyanık olduğu zamanı seçin. Bebekle oyun oynanması onun zihin gelişimini olumlu etkiler.
- Bebeklerin dikkat süresinin çok kısa olduğunu unutmayın, sabırlı olun.
- Bebeklerin öğrenme hızı yavaştır. Anne-babaların bir şeyler öğretme konusunda baskı yapmaları bebeklerin gelişimini engeller. Bebeklerin öğrenebilmeleri için pek çok kez tekrar etmek gerekir.
- Bebeğin yerini ve pozisyonunu sık sık değiştirin veya bebeğin çevresinde gördüğü cisimleri zaman zaman yerlerini değiştirin. Böylece bebeğinizin gördüğü şeylerin sayısını (yani görme duyusunun uyarılmasını) arttırmış ve sevgiyi hissetmesine olanak tanımış olursunuz.
- Bebeğin odasını hazırlarken, oyuncak seçerken, siyah-beyaz gibi zıt (kontrast) renkleri, parlak ve dikkat çekici renkleri bebeklerin daha çok sevdiğini unutmayın. Basit ve zıt renkli resimlerle oynaması daha uygun olacaktır.
- Bebeğin de dinlenmeye ihtiyacı olduğunu unutmayın. Onun hoşlandığı aktivitelere ne zaman ara vermek istediğini gözlemleyin.
- Uzun süre televizyon izletmek ve sık sık kanal değiştirmek, televizyon karşısında yalnız bırakmak bebeği olumsuz etkilemektedir.
- Bebeğin zararsız olan cisimleri ağzına götürmesine izin vermek o cisimleri tanıması açısından önemlidir.
- Bebeklerin kendi kendilerine hareket etmelerine izin verilmesi beyinlerinin gelişmesini olumlu etkilemektedir.

PIRELLI'DE KAMPANYA

KAMPANYAMIZ STOKLARLA SINIRLIDIR

4 AL 3 ÖDE

ÖZKAYA OTOMOTİV

GEMLİK BAYİİ

PIRELLI

Körfez Baytaş Sitesi altı GEMLİK

Tel : (0.224) 513 73 93 Fax : 514 40 44

KONGRE İLANI

Gemlik Belediyesi Kültür ve Sanat Derneği olağan Genel Kurul Toplantısı 8 Mayıs 2005 Pazar günü Belediye meclis salonunda yapılacaktır. Üyelerimize duyurulur.

GÜNDEM

1- Açılış
2- Saygı duruşu
3- Divan heyeti seçimi
4- Eski yönetimin ibrası
5- Yeni Yönetim Kurulu ve Denetleme Kurulu seçimi
6- Dilek ve Temenniler
7- Kapanış.

SATILIK

- Umurbey'de yol kenarında 12 dönüm tarla
- Eski devlet hastanesi karşısı 2250m² imarlı satılık arsa

Müraccaat Tel: 513 96 83

SAHİBİNDEN SATILIK OTO

1996 Model Ford Escort CLX 1.6 Metalik Gri - Hidrolik Direksiyon - Çelik Jant - Ön camlar otomatik

0.535. 378 18 00

Sünnet için ideal yaş, ilk altı ay

Gaziantep Çocuk Hastanesi Başhekim Yardımcısı Çocuk Cerrahi Uzmanı Dr. Lütfi Dağdönderen, sünnetin her mevsimde yapılabileceği gibi en ideal yaşın 6 aya kadar olduğunu bildirdi.

Dr. Dağdönderen yaptığı açıklamada, sünnetin İslami bir zorunluluk olmakla birlikte Türk toplumunda yüzlerce yıldır törensel bir gelenek olarak uygulandığını belirtti. Dr. Dağdönderen, her Müslüman çocuğunun sünnet olmak zorunda olduğunu ve sünnetin ehil kişiler tarafından yapılması gerektiğini kaydederek, "Sünnetin ideal yaşı ilk 6 aydır. Ancak 2 yaşına kadar güvenle sünnet yapılabilir. 2-6 yaş arasında ise sünnet yapılmasını önermiyoruz. Bu yaşlarda yapılacak sünnet çocukta psikolojik sorunlara neden olmaktadır. Hele hele çocuğu zorla ellerini ayaklarını tutarak, baskı altında sünnet yapılması kesinlikle doğru değil" dedi.

Toplumda erişkin dönemde ortaya çıkan cinsel ve psikolojik sorunların temelinde zoraki yapılan sünnetin önemli bir etkisi olduğunu ifade eden Dr. Dağdönderen, "Sünnet, çocuğa bir çile, ızdırap ve acı çektirmek değil onu onure etmektir. Eğer 2 yaşına kadar çocuğunuzu sünnet ettirmediyseniz, bundan sonraki en uygun yaş okula başlayacağı yılın yaz aylarıdır. Eğer 2-6 yaş arasında sünnet de yapılacaksa mutlaka çocuk sakinleştirilmeli. Hatta gerekirse anestezi verilmeli" diye konuştu.

Dr. Dağdönderen, baharla birlikte sünnet mevsiminin de geldiğini hatırlatarak, ailelerin sünnet sırasında ve sonrasında uyması gereken konuları şöyle sıraladı:

"Çocuğunuzun pipisinin ve idrar deliğinin normal olduğunu kontrol ediniz. Eğer yarım sünnetli ise ya da delik aşağıda ise mutlaka bir uzmana gösteriniz. Arada dolaşan çantacılara kesinlikle sünnet ettirmeyin. Sünneti hijyen kurallarına uygun olarak yaptırın.

Unutmayın ki hepatitten tutun da AIDS'e kadar birçok bulaşıcı hastalık sünnet yoluyla bulaşmaktadır. Sünnet iyileşinceye kadar günde 3-4 kez yaraya zeytinyağı dökülmeli. Sünnetten önce veya sonra kesinlikle aspirin kullanılmamalı. Yazın sıcak günlerde sünnet yapılmayacağı fikri doğru değildir. Her mevsimde sünnet yapılabilir. Dikişsiz ya da lazerle yapıldığı söylenen sünnetler önerilmemektedir. Sünnet cerrahi bir işlemdir ve cerrahinin tüm kuralları uygulanmalıdır."

TUTKU SİNEMASI'NDA BU HAFTA
MOTORSİKLET GÜNLÜĞÜ - ROBOTLAR
Rez. Tel : 513 64 06

ATLAS SİNEMASI'NDA BU HAFTA
HALKA 2 - ROBOTLAR
Rez. Tel : 512 03 46

GEMLİK REHBERİ

GEREKLİ TELEFONLAR	
İtfaiye	110
Polis İmdat	155
Jandarma İmdat	156
Jandarma K.	513 10 55
Polis Karakolu	513 18 79
Gar. Kom.	513 12 06
KAYMAKAMLIK	
Kaymakamlık	513 10 51
C.Savcılığı	513 10 53
C.Savcı Yrd.	513 29 54
Emniyet Müd.	513 10 28
ULAŞIM	
METRO	513 12 12
Aydın Turizm	513 20 77
Süzer Turizm	512 10 72
Kanberoğlu-Esadaş	514 45 49
Anytur	514 47 71
HASTANELER	
Devlet Hastanesi	513 92 00
SSK Hastanesi	513 23 29
Mer.Sağ.Ocağı	513 10 68
TAKSİLER	
Körfez Taksi	513 18 21
Çınar Taksi	513 24 67
Güven Taksi	513 32 40
Gemlik Taksi	513 23 24
Manastır Taksi	514 35 50

RESMİ DAİRELER	
TEK Arıza	513 20 66
TEK İşletme	513 45 03
Statyum	514 00 95
Orm.Böl.Şef.	513 12 86
Milli Eğt. Md.	513 11 74
Halk Kütüphane	513 13 53
Askerlik Şb.	513 10 57
Karayolları	513 13 08
Liman Baş.	513 11 33
Mal Müd.	513 10 95
Nüfus Md.	513 37 42
Özel İd. Md.	513 15 07
Tapu Sicl. Müd.	513 14 14
Müftülük	513 13 64
Gümrük Md.	524 85 86
Tekel Md.	513 10 42
Ver. Dairesi Md.	513 10 92
İlçe Tarım Müd.	513 11 86
İlçe Seç. Md.	513 77 77
Halk Eğitim Müd.	513 18 46
BELEDİYE	
Santral	513 45 21 -23
Başkanlık	513 45 20
Zabıta	513 24 32
Otobüs İşlet.	513 45 21-122
Su İşlet.	513 45 21 - 115
İtfaiye	513 23 25
Muhasebe Md.	513 45 21 -182
Yazı İşl. Md.	513 45 21 -111
Su Arıza	Yalnız 185

DENİZ OTOBÜSÜ	
Bursa	256 77 84
Mudanya	544 30 60
Yenikapı	(212) 516 12 12
Yalova	(226) 811 13 23
İDO İmam Aslan Dinlenme Tes.	513 23 94
VAPUR - FERİBOT	
Yalova	(226) 814 10 20
Topçular	(226) 363 43 19
Eskihisar	(262) 655 60 31
OTOBÜS	
Şehirlerarası	261 54 00
Otobüs Terminali	(18 Hat)
TÜP DAĞITICILARI	
Aygaz	513 12 95
Tekgaz	513 16 37
Ocakgaz	513 16 37
Ergaz	513 88 43
İpragaz	513 22 59
Habaşgaz	513 45 46
Yeni Likitgaz	513 65 00
BP Gaz	514 59 81
Bütünler Likitgaz	513 80 00
Akçagaz	514 88 70
Totalgaz	514 17 00
AKCAN PETROL	513 10 79
YERLİYURTLAR PETROL	513 30 33
TUNCAY OTO GAZ	513 14 25

NÖBETÇİ ECZANE

22 NİSAN PERŞEBE
MELİS ECZANESİ
Balıkpazarı Mah.
Tel: (0.224) 513 52 65

GEMLİK Körfez
GÜNLÜK SİYASİ GAZETE
YEREL SÜRELİ YAYIN
YIL : 32 SAYI : 2113
FİYATI : 0.25 YTL. (KDV Dahil)
Sahibi : Kadri GÜLER
Sorumlu Yazı İşleri Müdürü : Serap GÜLER
Haber Müdürü : Seyfettin ŞEKERSÖZ
İstiklal Cad. Bora Sok. No:3/B
Tel : 513 96 83 Fax : 513 35 95 GEMLİK
Yönetim ve Basım Yeri : KÖRFEZ OFSET
Matbaacılık-Yayıncılık-Reklamcılık Tesisi
İstiklal Cad. Bora Sok. No:3/B GEMLİK
(Dini bayram Günleri ve Pazar günleri yayımlanmaz)

Gülben Ergen kürtajdan çıkıp davete gitti

Uç aylık bebeğini aldıran Gülben Ergen bir ödül törenine katıldı. Yaklaşık 3 aylık hamile olan Gülben Ergen'in annelik hayali kötü bir haberle bir başka bahara ertelendi. Rutin kontroller için doktoruna giden Gülben Ergen'in 3 aylık bebeğinin sakat olduğunu öğrendiği ve bu yüzden bebeğini kürtajla aldırdığı öne sürülmüştü.

'Bir şey yapamadık'

Konu ile ilgili bir açıklama yapan ve oldukça üzüntülü olduğunu belirten Gülben Ergen, 'Bebeğimiz ufacık ultrason resimlerini bıraktı giderken bize..Benim Gülbebeciğimin kalbi içimdeyken durdu. Çırpındık,

ancak bir bir şey yapamadık, Aylardır anneliğe hazırlanan ruhum şimdi çok kırgın, durgun ve suskun' dedi.

Emrah'ın babalık davası AİHM'ye gidecek

Emrah'tan çocuğu olan Ebru Çolak ile 1991 doğumlu oğlu Tayfun Çolak, açtıkları babalık davasında, Türk mahkemelerindeki adli sürecin uzunluğunu, ailevi yaşamlarına saygı gösterilmemesini ve kendilerine adli süreçte etkin başvuru hakkı tanınmamasını gerekçe göstererek Türk hükümetinden AİHM'de davacı oldu. Davacılar, başvurularında, Emrah'ın popüler olması nedeniyle "medyanın hedefi" haline geldiklerini ve nafaka alamadıkları için çocuğun "iyi bir yaşamdan mahrum kaldığı" tezlerini savundu.

Başvuruda ayrıca, "babasının kim olduğu konusundaki belirsizlik ve normal bir aile yaşamına sahip olamamanın çocukta yarattığı psikolojik sorunlara" da vurgu yapıldı.

AİHM'in "kabul edilebilirlik" kararında, başvurunun Avrupa İnsan Hakları Sözleşmesi çerçevesinde esastan incelenmeyi gerektirecek unsurlar içerdiği belirtiliyor. AİHM'nin kararını gelecek yıldan önce açıklanması beklenmiyor.

Mehmet Ali Erbil evleniyor

Mehmet Ali Erbil kendisini zor günlerde yalnız bırakmayan Tuğba Coşkun ile evleniyor.

İki yıl önce Roma'da tatil yaparken aniden rahatsızlanıp yoğum bakıma kaldırılan Mehmet Ali Erbil, o sırada kendini yalnız bırakmayan Tuğba Coşkun ile evleniyor. Ünlü şovmen bu ay sonunda Roma'da kıyılacak sade bir törenle dördüncü kez nikah masasına oturacak. İki yıldır birlikte olan çiftin nikahına Türkiye'den sadece 6 kişi katılacak. Erbil, 'İsimleri sır ama bu 6 kişi her ikimiz için de vazgeçilmez kişiler. Roma'daki nikahın ardından İstanbul'da büyük bir otelde düğün yapılacak. Çünkü kimsenin gücenmesini istemiyorum' dedi.

Tuğba'yı istedi

Mehmet Ali Erbil'in geçen günlerde Ankara'ya giderek, Tuğba Coşkun'un ailesiyle tanıştığı ve onu resmen istediği de ortaya

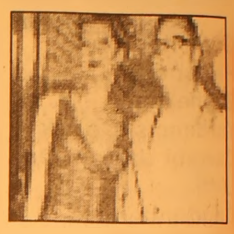

çıktı. Ünlü şovmen ilk evliliğini Muhsine Kamiloğlu ile yapmış ve bu evliliğinden Sezin isminde bir kızı olmuştu. Erbil'in Nergis Kumbasar ile ikinci evliliğinden 'Yasmin' adında bir kızı var. Ünlü şovmen son evliliğini ise Sedef Altuntaş ile yaptı.

ABONE OLDUNUZ MU?

Körfez
GÜNLÜK SİYASİ GAZETE

OKUYUN - OKUTUN
ABONE OLUN

DAVETİYE SEZONUNU BAŞLATTIK

TÜRKİYE'NİN EN EKONOMİK DAVETİYELERİ

EN UYGUN FİYATLARLA ...

Renkli, siyah beyaz her türlü baskı işleri

El İlanı & Broşür & Kartvizit

Kaşe & Cilt & Kitap & Dergi

Katalog basımı

30 YILLIK TECRÜBEMİZ İLE HİZMETİNİZDEYİZ

Körfez Ofset

MATBAACILIK-YAYINCILIK-REKLAMCILIK

İstiklal Cad. Bora Sok. Akbank Aralığı No : 3/B GEMLİK

Tel : (0.224) 513 96 83 Fax : (0.224) 513 35 95

Ulusal egemenliğimizin ilk adımı olan TBMM kuruluşunun 85. yıldönümünü kutluyoruz

Ulusal Egemenlik ve Çocuk Bayramını kutluyoruz

GEMLİK'İN İLK GÜNLÜK GAZETESİ

GEMLİK Körfez

TARAFSIZ SİYASİ GAZETE

23 Nisan 2005 Cumartesi gemlikkorfez@gmail.com 25 YKr. (250.000 TL.)

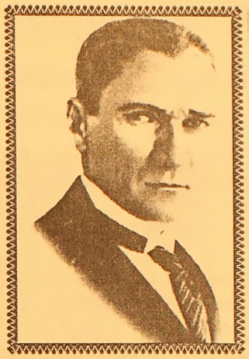

ULUSAL EGEMENLİK VE ÇOCUK BAYRAMINIZ KUTLU OLSUN.
Körfez

Yüksek okulların yapılması için yapılan girişimlerin iyi sonuç verdiği bildirildi.

Sivil insiyatif Yerleşkeyi ziyaret etti

Sivil toplum kuruluşlarının yöneticileri, esnaf temsilcileri, gazeteciler ve gazete köşe yazarları, Uludağ Üniversitesi Gemlik Yerleşkesi Rektör Temsilcisi Prof. Dr. Abdürrahim Korukçu'yu makamında ziyaret ederek çalışmalar hakkında bilgi aldılar.

Gemlik'teki bir grup sivil insiyatif temsilcisi Uludağ Üniversitesi Yerleşkesi Rektör Temsilcisi Prf. Dr. Abdürrahim Korukçu'yu ziyaretinde, yüksek okulların bulunduğu binanın Borusan Holding tarafından yaptırılacağı bilgisini aldılar.

Haberin devamı Sayfa 3'de.

Gemlikli sivil insiyatif temsilcileri Üniversite Gemlik Yerleşekesini giderek Yerleşke sorumlusu Prof. Dr. Abdurrahim Korukçu ile görüşüp bilgi aldı ve yerleşkeyi gezdi.

Güne Bakış

Kadri GÜLER
kadri_guler@hotmail.com

Ulusal egemenlik

23 Nisan 1920'de Anadolu da başlayan egemenlik ve bağımsızlık ateşi, iki yıl sonra yeni bir Türk Devleti'nin doğmasına neden oldu.

Mustafa Kemal öncülüğünde emperya list güçler tarafından yurdu işgal edilmiş bir ulusun başkaldırılışı ve egemenliğin kayıtsız koşulsuz halka ait olduğunun tüm dünyaya duyurulduğu gündür 23 Nisan.

23 Nisan 1920 de Ankara da oluşturulan halk meclisi, Kurtuluş Savaşı sonrası kurulan Türkiye Cumhuriyeti Devleti'nin de meclisi oldu.

600 yıllık hanedanlık sona ererken, egemenliğin halka devredildiği gün oldu 23 Nisan.

Büyük kurtarıcı "Egemenlik kayıtsız koşulsuz halkındır." demekle yetinmedi.

Daha sonra bu günü geleceğin yöneticisi çocuklara armağan etti.

Ulusal Egemenlik ve Çocuk Bayramı'nın 85. yıldönümünde egemenliğimiz konuşuluyor..

Mustafa Kemal'in içine girmek istediği batı medeniyeti ile bir arada olmak için başlatılan devrimler sonucu gelinen nokta istediğimiz gibi olmasa da Türkiye diğer müslüman ülkelerden çok daha farklı bir boyutta.

Bunun ilk temel nedeni laik bir devlet yapımızın olmasıdır. Bizi ılımlı veya ılımsız, islamizme götürmek isteyenler iktidarda bile olsalar, hayallerini gerçekleştiremezler.

Zıraat Bankası veznesinden para çaldılar

Gemlik Zıraat Bankası'nda dün yaşanan olayda veznedarın bir anlık dalgınlığından yararlanan hırsızlar, 3-4 bin YTL çaldılar.

Olay dün Saat 15.oo sıralarında meydana geldi. Zıraat Bankası Gemlik Şubesine gelen iki kişiden biri, veznedarın bir anlık dalgınlığından yararlanarak, tezgah üzerinde bulunan paralardan bir bölümünü çaldı ve yanındaki arkadaşına verdi.

Olayı gören bir banka müşterisi, hırsız Mustafa Doğar'ı yakaladı. Bu arada parayı alan diğer şahıs kargaşadan yararlanarak kaçtı. Banka güvenlik görevlisince Emniyete teslim edilen hırsız Mustafa Doğar, ilçe Emniyet Müdürlüğüne götürülerek sorguya alındı. Doğar'ın arkadaşı ile Mardin den geldiği ve hırsızlık yapmak Zıraat Bankası'na gelerek veznedarın izleyerek boşluğunu bekleği öğrenildi. Polis soruşturmayı derinileştiririken, bankadan çalınan paranın 3-4 bin YTL olduğu öğrenildi.

Buluşma

Gürhan ÇETİNKAYA

Egemenlik ulusun (mu) dur?

23 Nisan Ulusal Egemenlik ve Çocuk Bayramı'nı kutluyoruz.

Ne mutlu bize ki;

Çocuklarının Bayramı olan bir başka ülke yok.

Ulu Önder Atatürk çocukları, hem çok sevdiği hem de geleceği onlara emanet ettiği için Türkiye Büyük Millet Meclisi'nin kuruluş tarihini Çocukların Bayramı olarak açıklamış.

Bu arada "Egemenlik Ulusundur" diyerek de yurttaşı tüm kurumların üzerine çıkarmış.

Atatürk böyle yapmış..

O'nun saptadığı değerlere sahip çıkmak, koyduğu hedeflere ulaşmak konusunda bizim duyarlılığımız ise ortada.

İrtica sinsi bir biçimde devlet kadrolarına yerleşiyor, cumhuriyetin ve demokrasinin sağladığı özgürlükleri akıllıca kullanarak sistemini kuruyor.

Bölücülük Avrupa destekli olarak ülkenin üniter yapısını ciddi biçimde tehdit ediyor.

Yarının büyükleri uyuşturucunun tuzağında ve kucağında.

Özellikle 1950'li yıllardan bu yana devleti idare edenler, dış kredi musluklarından akan paraları "sen-ben-bizim-oğlan"aymazlığıyla kullanmışlar.

Ülkenin gelişimi ve kalkınması için kullanılması gereken kaynakları üretim dışı alanlara yönlendirmişler.

Üretimden uzaklaşıp ülkeyi tüketim girdabına sokmuşlar.

Türkiye'nin Ulusal Kurtuluş Savaşı'yla kazandığı özgürlük ve demokrasi atılımının önünü tıkamışlar.

Çok büyük savaşın yıkıcı sonuçlarını tersine çevirip aydınlanma ve toparlanma yolunda ciddi atılımlar gerçekleştiren ülkenin önüne takoz koymuşlar.

Gerçekte;Türkiye, dünya tarihinde ilk defa bir savaşın devrimsel nitelikde sonuçlanmasına öncülük etmiş.

Etmiş etmesine de sonraki kuşaklar ellerindeki bağımsızlık ve özgürlük meşalesinin üzerine su dökmüşler.

Bu aşamada TBMM'nin kuruluşundan bugüne dek geçen süreçte yaşananlara da birgöz atalım.

Siyasal, hukuksal alanda yapılan devrimler başarılı olmuş,kültürel alanda yapılan devrimlerde aynı başarı grafiği kalıcı olarak yükselememiş.

Çağdaş ve evrensel değerler toplumun her kesimini ne yazık ki saramamış.

Daha da ötesi,çok yönlü milliyetçi ve dinci bağnazlıklar dönem içerisinde artış göstermiş.

Ümmetten ulusa ,İslamcılıktan milliyetçiliğe (yurtseverlik boyutunda), Osmanlı'cadan Türkçe'ye, fetih ve cihet ruhundan anavatan anlayışına geçişte büyük ilerlemeler sağlandığı halde, dışa karşı tam bağımsızlık ile küreselleşme çatışması, toplumsal yapıyı iki ayrı kutba bölmüş.

Oysa, Türkiye Cumhuriyeti yurttaşlarının özellikle unutmaması gereken bir gerçek vardır ki o da ;

"Türkiye elli yılı aşkın süredir yaşattığı çok partili siyasal yaşamını ve üzerindeki tüm baskılara karşın bugüne dek sürdürdüğü demokratikleşmesini kayıtsız koşulsuz Kemalist Devrime borçludur.

Türkiye, cehalete ve saltanatın yoğun etkisine rağmen Kemalist Devrimlerin emperyalizme ve feodalizme karşı verdiği mücadele sonucunda günümüzde zorlansa da koruduğu siyasal ve kültürel düzeyin önünü açabilmiştir.

Onun için Atatürk'e, Atatürk'ün silah arkadaşlarına ve Kemalizm'e dil uzatanların dilini kesmek gerek.

Vicdanca

Vicdan KAYIR TOPAKTAŞ

Sabırsız Çiçek!! Erguvanlar

İlkbahar... Uyanış...

Çiçekli mevsim...

Kaplumbağaların kafasını çıkardığı mevsim..

Kelebeklerin kısa ömrüne inat...

Çiçekli bahçeler beton yığınları arasında kaybolan binbir gece masalları gibi..

Erguvan ve mor salkım zamanı...

İlkbaharın habercisi erguvanlar-mor salkımlar..

Mor dünyanın kısacık ömrü..

Bir içimlik mevsim..

Telaşlı ay..

Erguvan ağaçları... .

Salkım saçak mor inciler ..

Unutulan mor kokular ..

Hovardaca, hoyratça harcanan mor yıllar..

Mor sarmaşıklar, mor çocukluğum ..

Begonyaların da uyanma zamanıdır:

Çiçeğini 'annem görmeden yediğim ' yıllar..

Çiçekler yenir, mor mevsiminde.. .

Begonyalar taşıdım evime..

Kaç kez kurudu; kökünden..

Kent virüsünde kaybolan çiçeklerdir; .

erguvanlar ..

Pembe, mor, beyaz..

Kent mevsimine(!) nanik yapıyor ..

Erguvanlar ...Mor salkımlar ..

İlkbahar umudun yeşerdiği, düşlerin mor salkımlar gibi bilinç üstüne koku saldığı mevsim..

Kent virüsünde yitirilen lezzetler, kokular, renkler, anılar..

Rendelenmiş kentlerde uyanıştır erguvanlar..

Sepete sığdırılmış üçbeş erguvan küçük kızın pazarında..

Kıymet bilmeyenlere satılır.. .

Kıymet nedir ki?

Mor salkımlar rendelenmiş yaşamların vazosunda! yosun kokusunu taşır

O çiçekli günlerin ilk habercisi...

Müjde böceğinin doğurganlığının ayı!..

Yasemin kokuları, mimozalar, reçel gülleri, ponponlu sarı güller, yaseminler...

Ve tarihlere damgasını vuran erguvanlar...

Sahi kasımpatlara ne oldu, göç mü ettiler?

Arnavut karanfilleri, akşam sefaları..

Çocuklar bilir mi bu çiçekleri?

Sepetçi kızın sepetinde 'erguvanlar'...

Bazen de yapma çiçeğin kopyası 'aynı boyda aynı kalıptan çıkmış 'güller'..

Dikenleri kent dikeni ...

Aşkın simgesi kırmızı güller, sepetçi kızın sepetinde ...

Yürek değil, can yakıyor

Sahi hanımelilere ne oldu?

Nereye göçtüler?!

Puslu anılara!

Derinliklerde bir suçmuş gibi hapsedilen duygulara mı?!

Yoksa bir şiirin mısralarına mı sığındı; mor salkımlar... erguvanlar, arnavut karanfilleri.

Dünya bahçesinin mor uğurböcekleri ...

Erguvanlar bekler mi?

Beklemez...Sabrı yoktur!..

Mevsimi geldi mi mor salkımlarını saçar birer birer..

Lodosa, fırtınaya, yağmura rağmen...

Mor salkımların bahçesinde sarı ponpon güller, begonyalar...

SAHİBİNDEN SATILIK

İlk Sahibinden Satılık 2001 Model

Mazda 323 Familia 1500 Motor , 50 bin Km.

Tel: (0.532) 262 90 46

Yüksek okulların yapılması için yapılan girişimlerin iyi sonuç verdiği bildirildi.

Sivil insiyatif Yerleşkeyi ziyaret etti

Sivil toplum kuruluşlarının yöneticileri, esnaf temsilcileri, gazeteciler ve gazete köşe yazarları, Uludağ Üniversitesi Gemlik Yerleşkesi Rektör Temsilcisi Prof. Dr. Abdürrahim Korukçu'yu makamında ziyaret ederek çalışmalar hakkında bilgi aldılar.

Uludağ Üniversitesi Gemlik Yerleşkesine giden Gemlik sivil insiya tif temsilcileri, Yerleşke Müdürü Rektör temsilcisi Prof. Dr. Abdurrahim Korukçu'yu makamında ziyaret ederek, çalışmalar hakkında bilgi aldılar.
Eski Belediye Başkanı Hakkı Çakır, Esnaf Sanatkarlar Kooperatifi Başkanı Mevlut Avcı, Kooperatif Müdürü Kenan Karakaş,Esnaf Odası temsilcisi .. Gürle, Muhtarlar Derneği Başkanı İdris Kurt, Gazetemiz yazarı İnan Tamer, Gündem Gazetesi sahibi Mehmet Çelik, yazarları Emin Bora, Fehmi Karacan, çarşı esnaflarından Fazıl Şentürk, Hasan Başaran'ın katıldığı ziyarette Prof. Abdurrahim Korukçu'nun makam odasında bir süre yapılan çalışmaları dinlediler.

Uludağ Üniversitesi Gemlik Yerleşkesini ziyaret eden sivil insiyatif temsilcileri ile yüksek okulların derslik ve labratuvarlarının açılacağı deponun önünde görülüyor

Bu yıl iki meslek yüksek okulunun açılması için YÖK'e başvurulduğunu söyleyen Korukçu, okulların planlandığı yerlerde yapılması için altyapı çalışmalarını tamamladıklarını söyledi.
Korukçu, "Yüksek Okulların yapılacağı eski deponu Üniversite mimarlık Fakültesi tarafından iki katlı olarak planlandı.
Bugüne kadar merkezi idareden bir ödenek gelmediği için çevremizdeki olanakları değerlendirme yoluna gittik ve Borusan Holding sahibi Asım Kocabıyık ile temasa geçerek isteklerimizi bildirdik. Büyük ilgi gösterdiler ve Eğitim Vakfı Başkanı ile Holdingin İnşaat Genel Müdürünü göndererek incelemeler yaptılar. Sonucu almak üzereyiz. Ancak, bunun yanında başka yerlerden gelecek destekleri de işin içine katmaya çalışıyoruz. Ticaret Odası, Ticaret Borsası Başkanları yardım sözü verdi. Yerleşkede yapılacak çok iş var." dedi.

Gazetemiz yazarı İnan tamer ise Gemlik sivil toplum kuruluşlarının üniversitenin yanında olduğunu, bu ziyaretin bir bakıma bunun göstergesi olduğunu söyledi. Tamer, Türk halkının gördükten sonra yardıma başladığını hatırlatarak," Biz sizin yaptıklarınızı gördükten sonra çevremizdekilere anlatacağız. Çok güzel işler başarmışsınız"dedi. Prof. Korukçu konuşmalardan sonra gelenlere çalışmaları gösterdi.

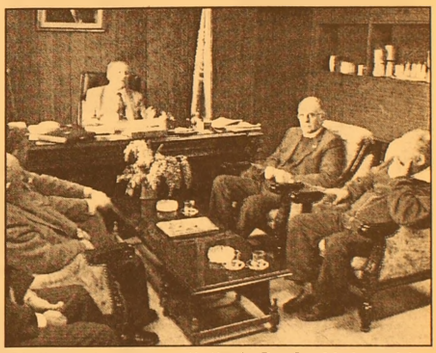

Sivil toplum temsilcileri Prof. Abdurrahim Korukçu'nun makamında sohbet etti.

Ulusal Egemenlik ve Çocuk bayramını kutluyoruz

23 Nisan Ulusal Egemenlik ve Çocuk Bayramı'nın 85. yılı tüm yurtta olduğu gibi ilçemizde de düzenlenen törenlerle kutlanıyor.
Törenler Saat 09.00 da Atatürk Anıtına sunulacak çelenklerle başlayacak. Bu törene izci teş kilatı olan okullar liderleri nezaretinde, izci teşkilatı olmayan okullar ise öğretmenleri nezaretin de katılacaklar.
İkinci tören İlçe Atatürk stadında yapılacak.
İstiklal Marşı'nın hep bir ağızdan okunmasının ardından, günün anlam ve önemini belirten konuşmalar yapılacak.
Öğrencilerin oku yacakları 23 Nisan şiirlerinden sonra ödül töreni ve geçit töreni yapılacak.
Ulusal Egemenlik ve Çocuk Bayramı geçit töreninden sonra Özel Türe Eğitim Merkezi, Zübeyde Hanım Anaokulu'nun gösterilerinin ardından Hamidiye İlköğretim Okulu Folklor ekibi seyircileri coşturacak.
İlçe İzci Kurulu izci grubunun gösterisinin ardından 11 Eylül İlköğretim Okulu jimnastik gösterisi, TSO Gazi İlköğretim okulu Halk Oyunları gösterisi, Şehit Etem İlköğretim Okulu Elit grubu, Dojo Karate Okulu gösterisiyle devam edecek program tüm İlköğretim okullarının yapacakları ortak gösteri ile törenler son bulacakHava yağışlı olursa törenler ertelenecek.

Mertçe

Sinan MERTOĞLU

Haddinizi bilmezseniz...

Kaymakam'ımız; *"yetkilerini izinsiz kullanan, vatandaşa ayrıcalıklı davranan, dairelerini 'DİNGO'NUN AHIRI'na çeviren, mahiyetine söz geçiremeyen bazı daire amirleri var"* demiş.
Kimileri, iktidar partisini arkalarına alınca çizmeyi aşıyor.
Bu devletin sahibi var beyler!
O nu koruyacak nice yiğitler var.
Kaymakam'ımız Sayın Baygül'de onlardan biri
Çeker fırçayı, gösterir tepkiyi.
Unutmayın, haddini bilmeyenlere, bildirirler.

GEMLİK Körfez GÜNLÜK SİYASİ GAZETE

Gemlik Anadolu Meslek ve Kız Meslek Lisesi Anaokulu 3-6 grubu öğrecileri sahnede hünerlerini sergilediler.

Anaokulu öğrencileri tüm hünerlerini sergiledi

Seyfettin ŞEKERSÖZ

23 Nisan Ulusal Egemenlik ve Çocuk Bayramı haftası etkinliklerinde düzenlenen eğlencede minik öğrenciler büyüklere taş çıkardı. Gemlik Anadolu Meslek ve Kız Meslek Lisesi Uygulama Anaokulu 3-6 yaş grubundaki minik öğrenciler düzenlenen kutlamalarda velilerini güzel dakikalar yaşattılar. Anaokulu Bölüm Şefi Serap Tutar'ın önderliğinde Anaokulu öğretmenleri Sibel Kahya ve Semiha Bodur'un öğrettiklerini sahnede uygulayan Anaokulu öğrencileri velilerinden bol bol alkış aldılar. Öğrendikleri kısa skeçler, şarkılar, şiirler ve oyunları başarıyla sahnede sergileyen Minik öğrenciler, eğlencenin sonunda kesilen pastayla yorgunluklarını attılar.

Gösteriye katılan öğrencilerden toplu görüntü

Minik öğrenciler skeçler sergilediler

Ziraat Bankası'nın ATM'leri hizmete girdi

Seyfettin ŞEKERSÖZ

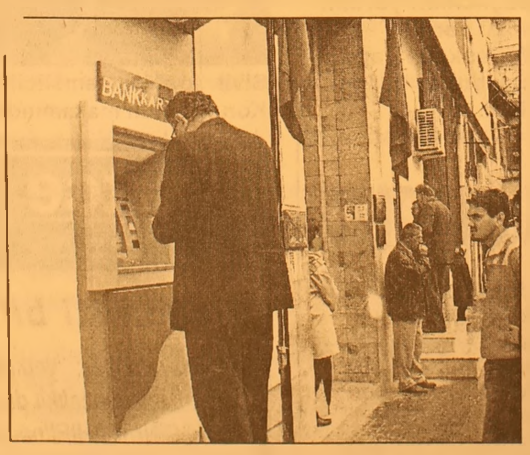

Yaklaşık 12 bin emekliye hizmet veren Gemlik Ziraat Bankası'nın ATM cihazı yenilenirken birden ikiye çıkarıldı. Banka önünde kuyruk oluşturan emeklilerin her ay çile çekerek şikayetlerini dile getirmelerinin ardından girişimlerde bulunan banka yönetimi geçtiğimiz hafta ATM cihazlarının yerlerini yenilemişti. Önceki gün getirilen iki adet Siemens marka ATM cihazı monte edilerek hizmet vermeye başladı. Yaklaşan yaz aylarını da göz önüne alan Banka yönetimi, yazlıklara gelen emeklillerle birlikte ilçe genelinde 12 bin emekliye hizmet verdiklerini ifade ederek, ikiye çıkarılan ve yenilenen ATM cihazlarıyla artık sorun yaşanmayacağını söylediler.

Hikmet Şanin'den Başbakan'a icraat raporu

Başkan'dan Başbakan'a icraat raporu Büyükşehir Belediye Başkanı Hikmet Şahin, Başbakan Recep Tayyip Erdoğan'a 1 yıllık icraatlarını aktardı. Büyükşehir Belediye Başkanı Hikmet Şahin, Başbakan Recep Tayyip Erdoğan'a 1 yıllık icraatlarına anlatmak için Ankara'ya gitti. Toplantı sonrasında Başbakan Erdoğan ile bire bir görüşme fırsatı bulduğunu belirten Başkan Şahin, 28 Mart 2004 tarihinden bugüne kadar hayata geçirilen projeleri ve önümüzdeki dönemde yapılması planlanan çalışmaları aktardığını belirtti. Bursa'nın genel durumundan da söz ettiğini söyleyen Şahin, "Başbakan Bursa'dan memnun. Özellikle Merinos Projesi üzerinde durdu. Çalışmalara başlayıp başlamadığımızı sordu. Koruma kurulundan yeni izin alındığını ve en kısa zamanda başlayacağımızı anlattım" dedi. Ayrıca Orhaneli Bat-çık Kavşağı inşaatına başlandığı müjdesini Başbakan Erdoğan'a verdiğini ifade eden Şahin, ulaşımdaki diğer gelişmeler olan hızlı feribot ve teleferik projelerini de aktardığını söyledi. Başbakandan şimdilik herhangi bir proje için destek istemediğini dile getiren Şahin, devam eden projelerin açılış aşamasında geldiğinde Başbakan Erdoğan'ı Bursa'ya davet etmeyi planladığını sözlerine ekledi. BHA

Yeni Vergi Dairesi Verem Savaş Dispanserinin yanındaki lojmanın yerine yapılacak

Eski lojman yıkılacak

Seyffettin ŞEKERSÖZ

Verem Savaş Dispanseri yanında bulunan Vergi Dairesine ait eski lojman binasının yıkılarak yerine Çelik Kontrüksiyon bina yapılacağı öğrenildi.

Tüm proje çalışmalarının Borusan Lojistik firması tarafından yapıldığı belirtilen binanın önümüzdeki günlerde yıkımına başlanacağı bildirildi.

1 Mayıs itibariyle temel atma aşamasına getirilmesi beklenen yerde yapılacak çelik kontrüksiyon binanın yapımını Borusan Lojistik firması üstlendi.

Sahil Devlet Hastanesinin arkasında bulunan Vergi Dairesine ait lojman Borosan Lojislik A.Ş. tarafından iki katlı çelik konsiriksiyordan Vergi Dairesi yapılacak

Projelerinin hazır olduğu yerin 472 metre açık alana 280 metrekarelik bina yapılacağı açıklanırken binanın Eylül ayı sonlarında tamamlanacağı öğrenildi.

Bina, bir bodrum, zemin ve üstüne bir kat olarak yapılacak ve Gemlik Vergi dairesinin yeni binaya taşındığında ise mükellefleri bir sürprizin beklediği ifade edildi.

Türkiye'de bulunan Vergi Daireleri içinde ilk kez uygulanacak olan bankalar sisteminde yaygınlaşan Q-MATİK (sıra numarası) sistemiyle çalışacak olan Gemlik Vergi Dairesi'nde sistemin binanın yapımını üstlenen Borusan Lojistik firması tarafından yapılacağı bildirildi.

Gemlik Vergi Dairesinin Eylül ayından sonra taşınacağı yeni binasında vergi mükelleflerinin daha rahat ortamda işlerinin takibini yapacakları bildirildi.

Belediye futbol turnuvası düzenlendi

Seyffettin ŞEKERSÖZ

Gemlik Belediye Başkanı Mehmet Turgut'un başlattığı Gemlik'te spor harekatının ilk meyvesi veriliyor.

İlçe Lig Heyeti ile Gemlik Belediyesinin ortaklaşa düzenlediği "Belediye Futbol Turnuvası"nda ilçede bulunan 10 İlköğretim Okulu futbol takımları mücadele edecek.

İlçe Atatürk stadında 25 Nisan 2005 Pazartesi günü saat 13.00 de başlayacak olan Futbol Turnuvasının ilk maçını Cumhuriyet İlköğretim ile Atatürk İlköğretim okulları yapacak.

Pazartesi günü ayrıca saat 14.30 da Şükrü Şenol ile TSO Gazi İlköğretim karşılaşırken üçüncü maç Hamidiye İlköğretim ile Şehit Cemal İlköğretim arasında yapılacak.

Tüm Gemlik halkının davetli olduğu Belediye Başkanlığı Futbol turnuvası'nda okular maçları olduğunda tribünlerden takımlarını destekleyebilecekler.

SATILIK VİLLA

Umurbey Polatkan Caddesi'nde restore edilmiş, kullanıma hazır 2 katlı, bahçeli, kat kaloriferli Sahibinden Satılık LÜKS VİLLA

Tel : 513 96 83

THK'da yeni başkan Besim Uzunoğlu

Besim Uzunoğlu THK Şube Başkanlığına seçildi

Seyffettin ŞEKERSÖZ

Türk Hava Kurumu Gemlik Şubesinin yapılan olağan genel kurulunda Besim Uzunoğlu başkanlığa seçildi.

Kurumun Kayhan Mahallesi Kalealtı sokak 1/1'deki yerinde yapılan genel Kurula 38 üyeden 23 katıldı.

Divan başkanlığını Gökhan Özler'in yaptığı genel kurulun katipliklerini Hüseyin Ekim ile Salih Şentürk yaptı.

Yönetim kurulu çalışma raporu ile denetleme kurulu raporlarının okunup aklanmasının ardından geçilen seçimlerde THK Gemlik Şubesi yönetim kurulu üyeliklerine Besim Uzunoğlu, Ali Mutman, Necati Turanlı, Gökhan Özler ve Abidin Uyar seçildi.Denetleme kurulu asil üyeliklerine ise Hüseyin Ekim, Ferudun Aydın ve Sedat Turanlı getirildi.

HTürk Hava Kurumunda dün yapılan genel kurulda yönetim kurululuna seçilenler toplu halde görülüyor. Soldan : Gökhan Özler, Besim Uzunoğlu, Necati Turanalı ve Ali Uyar görülüyor.

SAHİBİNDEN SATILIK OTO

1996 Model Ford Escort CLX 1.6
Metalik Gri - Hidrolik Direksiyon -
Çelik Jant - Ön camlar otomatik
0.535. 378 18 00

Savaş suçlusu Pavkoviç teslim oldu

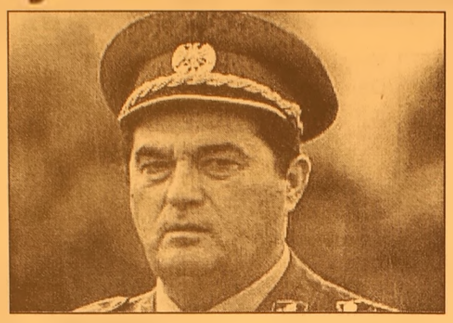

Savaş suçu zanlısı eski Yugoslavya Genelkurmay Başkanı Neboysa Pavkoviç'in, Sırbistan'ın başkenti Belgrad'da yetkililere teslim olduğu bildirildi. Sırbistan hükümeti, 2003'te, Kosova savaşı sırasında 1999 yılında Kosovalı Arnavut sivillerin öldürülmesi emrini vermekle suçlanan dört generalden biri olan Pavkoviç'in, Hollanda'nın Lahey kentinde eski Yugoslavya için kurulan BM savaş suçları mahkemesine gönderileceğini açıkladı.

Eski Yugoslavya Genelkurmay Başkanı Neboysa Pavkoviç'in, pazartesi günü Lahey'e gönderileceği belirtildi. Pavkoviç'in avukatı Lyubişa Zivadinoviç, geçen ocak ayında eski genelkurmay başkanının, yargılanma konusunu Sırbistan hükümetiyle görüşebileceğini söylemişti. Pavkoviç ile birlikte suçlanan diğer generaller Vladimir Lazareviç, Sreten Lukiç ve Vlastimir Dyordyeviç'ti. Vlastimir Dyordyeviç, 2001'de Rusya'ya kaçmıştı.

BAYRAMOĞLU'NDAN ŞOK KAMPANYA !

LAXON TELSİZ TELEFONLARI 2 YIL GARANTİLİ

80 YTL PEŞİN - Taksitle 10 YTL Peşin 10 YTL x 9 Taksit

UYDU SİSTEMLERİ

270 YTL PEŞİN - Taksitle 35 YTL Peşin 35 YTL x 9 Taksit

- BUZDOLABI
- AVİZE ÇEŞİTLERİ
- HER MARKA MASA TELEFONLARI
- TELSİZ TELEFONLAR
- ELEKTRİK SÜPÜRGELERİ FRİTÖZLER

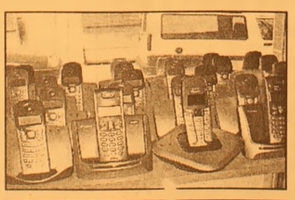

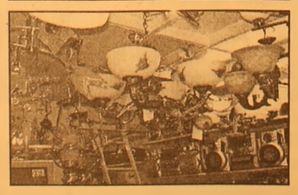

TÜM ELEKTRİKLİ EV ALETLERİ - CİHAZLAR TÜM ÜRÜNLERDE 12 AYA VARAN TAKSİTLER

BAYRAMOĞLU EMLAK'TA

SATILIK - KİRALIK DAİRELER
İŞ YERLERİ - ARSALAR- ARAZİLER

Kordonda Kelepir 2+1 kaloriferli ve asansörlü, deniz manzaralı 100 m² daire

Merkez: İbrahim Akıt Cad. PTT Karşısı
Tel: (0.224) 513 34 37
Şube: Kayhan Mah.2 Nolu Cad. No: 20
Tel: (0.224) 514 20 10

Ermeni Patriği'nden haddini aşan sözler

Suriye'deki Ermeni Patriği Armis Bolundbilyan, Türkler'le ancak sözde Ermeni soykırımını kabul ettikleri ve bu sözde soykırımın sorgulanmasından sonra barış yapabileceklerini söyledi.

24 Nisan 1915'in Ermeni tarihinin en önemli günü olduğunu belirten Patrik, 1. Dünya Savaşı sırasında, 1915'ten önce ve sonra Ermeniler'in soykırıma uğradığını iddia etti. Osmanlı İmparatorluğu döneminden sonra Ermeniler'e karşı bir katliamın başladığını öne süren Patrik, "24 Nisan 1915, bütün tarihçiler tarafından senelerce araştırılmıştır ve bütün cevapları vardır. Osmanlılar döneminde Türkler'le Ermeniler arasında çok iyi ilişkiler vardı. Diyarbakır ve Muş gibi illerde komşu olarak beraber yaşıyor ve çalışıyorduk. Daha sonra Ermeniler'in bazı hakları ayaklar altına alındı. Haklarımızı geri almak isteyince bazı anlaşmazlıklar oldu ve bunun nedenle Ermeniler'e karşı katliam başladı. Özellikle belirtmek isterim ki, bu katliamlar küçük çapta değildir. Önceden programlanmış bir Ermeni soykırımıdır" dedi.

Sözde soykırımın bütün dünya tarafından kabul edilmesi gerektiğini savunan Patrik, "Türkler ile Ermeniler arasında tekrar barış olması imkanı her zaman vardır. En nihayetinde iki komşu devlet ve iki komşu halkız. Yeni bir yaşama başlamamız için bazı tarihi sorunların çözülmesi gerekiyor" diye konuştu.

Ermeniler'in 1915 yılından beri, sözde soykırımı hala yaşadıklarını söyleyen Patrik, sözlerine şöyle devam etti: "Soykırım bir gerçektir. Ermeni ve dünyanın birçok ülkesindeki bilimadamları, 1915 yılındaki olayları araştırdıkları zaman gerçeğe varmışlardır. Mutluyuz ki, Türkiye dışındaki bazı Türk vatandaşları da bu olayları araştırdıktan sonra gerçeği görmüşlerdir"

Sözde soykırımın bütün dünya tarafından kabul edilmesi gerektiğini, bu yapılmadığı takdirde yeni soykırımların da olacağını iddia eden Patrik, sözde Ermeni soykırımının sadece Türkler ile Ermeniler'i değil, bütün dünyayı ilgilendiren bir sorun olduğunu belirtti. Ayrıca, "Eğer gelecek nesiller için bir barış örneği vereceksek, önce bütün dünya soykırımı tanımalıdır. Soykırım kabul edildikten sonra, artık bunun sorgulanması gerekir. Eğer biz bunu yapamazsak, kimse şaşırmasın ki yeni soykırımlar olabilir" şeklinde konuştu.

Türkçe'yi büyüklerinden öğrendiklerini söyleyen Patrik, "Atalarımız Türkiye'den göç ederek burada yeni bir hayat kurmaya başlamışlar; ama Türk dilini de beraberlerinde getirmişler. Biz de halen, ileride Türkiye'ye dönebiliriz umuduyla bu dili konuşuyoruz ve yeni nesillere aktarıyoruz" dedi.

ABONE OLDUNUZ MU?

Körfez GÜNLÜK SİYASİ GAZETE

OKUYUN - OKUTUN ABONE OLUN

TESK üyesi 1 milyon şoför Bağ-Kur'dan çıkıyor

Türkiye Esnaf ve Sanatkarlar Konfederasyonu (TESK) Genel Başkanı Derviş Günday, 1 milyon şoförün Bağ-Kur'dan çıkacağını ifade etti.

TESK ve Türkiye Şoförler ve Otomobilciler Federasyon (TŞOF) Genel Başkanı Derviş Günday, Esnaf ve Sanatkarlar Meslek Kuruluşları Kanun Tasarısı'nın kanunlaşmasından sonra, Türkiye genelinde yaklaşık olarak 1 milyon şoförün esnaflıktan çıkarılması için Bağ-Kur güvencesi kapsamı dışında kalacağının ifade edilmesi üzerine, yazılı açıklama yaptı. Günday, "Ülkemizde 41 yıldır uygulanmakta olan bu sistemin kaldırılmasıyla, Bağ-Kur'dan bir anda 900 bin ila 1 milyon civarında bir üyenin silineceğini tahmin etmekteyiz. Zaten zor ayakta duran sosyal güvenlik sistemimiz hem çökecek, hem de 1 milyon insanımız sağlık güvencesi olmadan yaşayacak" dedi.

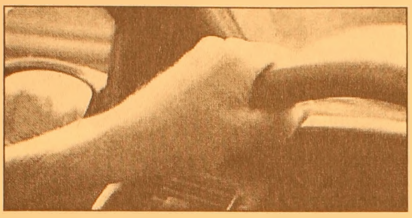

Sağlık Bakanlığı Tedavi Hizmetleri Genel Müdürlüğü'nün verilerine göre, halen 8 milyon 12 bin civarında yeşil kartlı vatandaşın bulunduğunun altını çizen TŞOF Genel Başkanı Derviş Günday, "Bir milyon şoförün Bağ-Kur sisteminden ayrılması demek en az 4 milyon yeni yeşil kartlı insan demektir. Yani Bağ-Kur sisteminden ayrılan ve sigortalı çalışamayan şoför ailesi ve çocuklarıyla birlikte maddi imkansızlıklar nedeniyle yeşil kart almak zorunda kalacaklar, 4 milyon kişiden az bir rakam değildir. Yani biran da yeşil kartlı sayısı, ülke genelinde 12 milyonu aşacak ve sosyal güvenlik sistemi adeta bir batağın içine itilecektir. Bunun için acilen 41 yıldır uygulanmakta olan mevcut sistemin korunması hem ülkemizin yararına hem de şoför esnafının yararına olacaktır" şeklinde konuştu.

Harp Okulu, bayan öğrenci alacak

Kara Harp Okulu, geçen yıl başlattığı uygulamayı devam ettirerek, bu yıl da ÖSS ile sadece bayan öğrenci alacak. Okul, erkek öğrenci ihtiyacını ise askeri liselerden karşılayacak.

Kara Harp Okulu'na girmek isteyen bayan adaylar, başvurularını 16 Mayıs-17 Haziran 2005 tarihleri arasında Kara Harp Okulu Komutanlığı'na yapabilecek.

Başvurusu uygun bulunan ve ÖSS'den yeterli puanı alan adaylar, 29-30 Temmuz 2005 tarihlerinde ön sağlık, bedeni yetenek ve mülakat sınavlarına alınacak.

Sınavlarda başarılı olan adaylar 1-12 Ağustos 2005 tarihleri arasında sağlık muayenesinden geçirilecek. Asil ve yedek adayların listeleri 3-4 Ağustos 2005 tarihlerinde ilan edilirken, kesin kayıtlar 13 Ağustos 2005'te yapılacak.

Başvuru kılavuzu ve formları ise Kara Kuvvetleri Komutanlığı'nın tp://www.kkk.tsk.mil.tr ve Kara Harp Okulu Komutanlığı'nın http://www.kho.edu.tr/ internet adreslerinden indirilerek temin edilebilecek. Bu internet adresleri dışında ayrıca başvuru kılavuz ve formu basımı ve dağıtımı yapılmayacak.

Adaylar, başvurularını 16 Mayıs-17 Haziran 2005 tarihleri arasında Kara Harp Okulu Komutanlığı Kayıt Kabul Komisyon Başkanlığı (06654) Bakanlıklar/ANKARA adresine şahsen veya posta ile iletecek.

ŞENEN Balık ve Av Malzemeleri Ticareti

Balık tutma zevkini bizimle yaşayın..

- Her çeşit balık ağları
- Sakana Misina Ağları
- İp Ağ
- Fanya
- Mantar, kurşun
- İp Çeşitleri
- Sandal Malzemeleri
- Kürek
- Çapa
- Macun
- Galvenizli çivi
- TMC sintine pompası

ve diğer malzemeler ile hizmetinizdeyiz

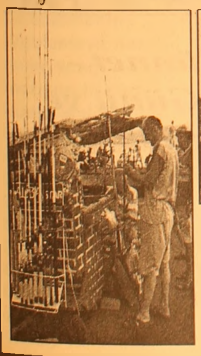

Erkan ŞENEN
Ömerbey Mah. Üstün Sok. 16/ A
MUDANYA / BURSA
Tel & Fax : (0.224) 544 63 14
GSM : (0.532) 297 23 18

Sağanak yağış geliyor

Orta Akdeniz üzerinden gelen yeni bir yağışlı havanın etkisiyle, yurdun batı ve orta kesimlerinde yağış görülecek.

Yağışların, özellikle iç kesimlerde öğleden sonra ve akşam saatlerinde etkili olması bekleniyor.

Marmara'da hava parçalı ve çok bulutlu, bölgenin doğusu sağanak yağışlı.

Ege'de de parçalı ve çok bulutlu bir hava bekleniyor. Akdeniz ise parçalı çok bulutlu ve sağanak yağışlı.Lodos, güney, iç ve batı kesimlerde özellikle yağış anında kuvvetli olarak esecek. Sıcaklıklar, yağışla birlikte yurdun iç ve batı kesimlerinde hissedilir derecede 4 ile 6 derece azalacak, diğer yerlerde

önemli bir değişiklik olmayacak.

Lodos, güney ve batı yönlerden orta kuvvette, güney, iç ve batı keşimlerde özellikle yağış anında kuvvetli olarak esecek.

Karadeniz'in genelinde parçalı çok bulutlu bir hava hakim. Batı ve Orta Karadeniz sağanak yağışlı geçecek. Sağanak yağış öğleden sonra Batı Karadeniz kıyılarında etkili olacak.

Meteoroloji Genel Müdürlüğü, yurdun güney, iç ve batı kesimlerinde özellikle yağış anında kuvvetli olarak esecek lodosa karşı vatandaşları uyardı.

Meteorolojiden yapılan açıklamada, Marmara'nın güneydoğusu, Kuzey Ege'nin iç kesimleri, Göller Bölgesi, İç Anadolu'nun kuzeyi, Batı Karadeniz ile Erzincan ve Tunceli çevrelerinde öğle saatlerinden itibaren beklenen etkili sağanak ve gökgürültülü sağanak yağışlar ile ani sıcaklık değişiminin oluşturacağı olumsuz şartlara dikkat çekildi

'Genel olarak olgunca'

Başbakan Erdoğan, Genelkurmay Başkanı Hilmi Özkök'ün '1 yıllık değerlendirme' konuşmasını yorumladı. Erdoğan'ın Özkök'ün açıklamaları ile yorumu şöyle oldu; Başbakan Recep Tayyip Erdoğan, Genelkurmay Başkanı Orgeneral Hilmi Özkök'ün geçtiğimiz gün yaptığı konuşmayı, "olgunça yapılmış bir değerlendirme olarak niteledi. Başbakan Erdoğan, Genelkurmay Başkanı Orgeneral Hilmi Özkök ile bugün Başbakanlıkta 1 saat 20 dakika süren bir görüşme yaptı. Görüşmede, Türkiye'nin güvenliği, Kıbrıs, Ege, Yunanistan, Irak ve terör örgütü PKK konularının ele alındığı bildirildi.

Önceden planlandığı ve olağanüstü bir nitelik taşımadığı belirtilen görüşmeden çıkışında gazeteciler, Başbakan Erdoğan'a, "Orgeneral Özkök'ün önceki gün İstanbul Harp Akademileri'nde yaptığı konuşmayı nasıl değerlendirdiğini" sordu. Genel Kurmay Başkanı'nın iç ve dış konulardaki kanaatlerini değerlendirdiğini söyleyen Başbakan Erdoğan, " Herkesin kanaati kendisiyle alakalı. Paylaştığımız yerler var, paylaşmadığımız yerler var. Genel olarak olgunca yapılmış bir değerlendirmedir" dedi.

Sezer'den sağduyu çağrısı

Cumhurbaşkanı Sezer, Türkiye'nin tehlikeli bir sürece, gerginlik ortamına çekilmek istendiğini belirterek, yurttaşları yönlendirmelerden, kışkırtmalardan etkilenmeden, akıl ve sağduyu ile davranmaya çağırdı.

Ulusal Egemenlik ve Çocuk Bayramı dolayısıyla bir mesaj yayımlayan Sezer, şu noktaların altını çizdi:

- Türkiye'deki barış ve huzur ortamından rahatsız olan çevreler her dönemde ortaya çıkmıştır. Bu kişi ya da grupların çirkin emellerine ulaşmak için başlattıkları temelsiz girişimlere karşı uyanık ve dikkatli olmalıyız.
- Yurttaşlarımızı yönlendirmelerden, kışkırtmalardan etkilenmeden, akıl ve sağduyu ile davranmaya çağırıyorum.
- Türkiye'nin istikrarını, birliğini bozmaya, barışa, huzura ve bölünmez bütünlüğüne zarar vermeye hiç kimsenin gücünün yetmeyeceğini bir kez daha yinelemek isterim.
- Türkiye Cumhuriyeti'nin birlik ve bütünlüğüne yönelebilecek tehditler, devletimizin kararlılığı, yurttaşlarımızın bilinçli çabaları, ulusumuzun birlik ve beraberlik istenciyle hiçbir zaman amacına ulaşamayacaktır.
- Türk Ulusu'nun sağduyusu geçmişte olduğu gibi bugün de kötü niyetli yönlendirmeleri yenecektir.

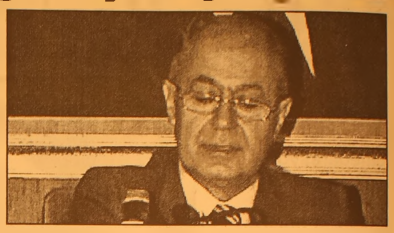

ÇOCUKLARA HİTAP

Mesajında, çocuklara da seslenen Sezer, Yüce Atatürk'ün 23 Nisan'ı bayram olarak armağan etmesinin, çocuklara sevgisinin, güveninin ve inancının göstergesi olduğunu vurguladı.

Sezer, 23 Nisan Ulusal Egemenlik ve Çocuk Bayramı'nın, dünyadaki ilk ve tek çocuk bayramı olduğunu, dünya çocuklarının katılımıyla bir şenlik atmosferinde kutlandığını, yarının büyüklerinin sevgi, barış, kardeşlik çağrılarının Türkiye'den dünyaya yayıldığını dile getirdi 23 Nisan Ulusal Egemenlik ve Çocuk Bayramı etkinliklerinin, dünya çocukları arasında sevgiyi ve kardeşliği temel alan köklü ilişkilerin kurulmasına, insanların barış içinde yaşayacakları bir dünyaya ulaşılmasına katkıda bulunması yönünden de anlamlı olduğunu kaydeden Sezer, ülkelerin, çocukların evrensel nitelik taşıyan iletilerini doğru anlayıp gereklerini yerine getirmelerinin, dünyanın daha yaşanabilir kılınması yolunda atılmış bir adım olacağını vurguladı.

Sezer, çocuklara şöyle seslendi:

'Yakın gelecekte önemli görev ve sorumluluklar üstleneceksiniz. Alacağınız kararlar ve özverili çabalarınızla yalnız ülkemizin değil dünyanın geleceğini biçimlendireceksiniz. Atatürk ilke ve devrimlerine bağlı, O'nun yolundan giden, kendine yeten, güvenen ve üreten Cumhuriyet çocukları olarak ülkemizi daha da ileriye götüreceksiniz dedi.

MİLTON AİLE GAZİNOSU

Yeni düzenlemelerimizle 2005 yılında 2004 yılı fiyatlarıyla hizmetinizdeyiz.

Düğün - Nişan - Sünnet - Özel Gün - Doğum Günü ve özel yemekleriniz için rezervasyonlarımız başladı

MİLTON FAST FOOD ve KAHVALTI REYONU İLE HİZMETİNİZDEYİZ

Tel : (0.224) 513 10 71 - 514 44 44

Spot altın hafif yükseldi

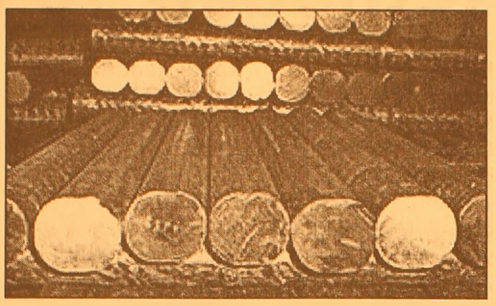

Euro-Dolar paritesinin 1.3050-1.3080 aralığında sıkışması ve yön belirleyememesi spot altın fiyatlarının hafif yükselmesine neden oldu.
Analistler, piyasaların hala 1.28-1.31 aralığındaki euro-dolar paritesini yön belirlemesini beklediğini, 1.31 seviyesinin üzerine çıkılması halinde spot altın fiyatlarını 438 dolar/ons seviyesine doğru yükseleceğini belirtiyorlar. Enflasyon ve makro ekonomide yavaşlamaya yönelik endişelerin yatırımcıları tekrar altına yönlendirdiğini ifade eden analistler, ancak bu yatırımcıların henüz alıma başlamadığını belirtiyorlar. Spot altın şu sıralarda 433.40-434.30 dolar/ons seviyesinden işlem görüyor.

Hafif ticari araçlara ÖTV süprizi

Gümrük Müsteşarlığı'nın hem insan hem eşya taşımaya yönelik (hafif) ticari araçların tanımında değişiklik yaparak "binek" gruba alması, bu araçlardaki ÖTV tutarını yüzde 10'dan yüzde 30-80'e kadar yükseltecek.
Gümrük Müsteşarlığı'nın hem insan hem eşya taşımaya yönelik (hafif) ticari araçların tanımında değişiklik yaparak "binek" gruba alması, bu araçların tabi olduğu ÖTV tutarının yüzde 10'dan yüzde 30-84'e kadar yükselmesine neden olacak.
Bu arada yeni düzenlemenin uygulamaya nasıl yansıyacağı konusunda son kararı, Maliye Bakanlığı'nın vermesi bekleniyor.
Otomobil Distribütörleri Derneği Genel Sekreteri Işık Dikmen, Gümrük Müsteşarlığı'nın eşyanın tanımında yaptığı değişiklik nedeniyle ortaya çıkan ÖTV artışının, hem iç piyasayı hem de ihracatı olumsuz etkileyeceğini söyledi.
A.A muhabirinin edindiği bilgiye göre, Gümrük Müsteşarlığı, son dönemlerde piyasada yaygın olarak satılan hem eşya hem de insan taşıma amaçlı araçların tabi olacağı gümrük tarife istatistik pozisyonuna (GTİP) açıklık getirmek amacıyla Dünya Gümrük Örgütü'ne (DGÖ) görüş sordu.
Daha önce ticari araç olarak nitelendirilen ve 87.04 GTİP pozisyonunda (eşya taşıma amaçlı araç) ithal edilen bu araçlar, DGÖ'den alınan görüş doğrultusunda, "binek" (insan taşımaya yönelik araçlar) sınıfına, 87.03 GTİP pozisyonuna alındı.
Konuya ilişkin Tarife Sınıflandırma Kararları Gümrük Genel Tebliği, Resmi Gazete'nin dünkü sayısında yayımlanarak yürürlüğe girdi.
Sektörde şaşkınlık yaratan karara göre, tek sıra ön tarafında koltuğu olan, yani 1+1 kişilik, arka tarafında koltuk takma yerleri bulunan ama koltuğu bulunmayan, koltuk olmasa bile emniyet kemeri, hoparlör, klima gibi aparatlara sahip araçlar, artık insan taşımaya yönelik olarak değerlendirilecek.
Gümrük Müsteşarlığı yetkilileri, firmaların daha az gümrük vergisi, KDV Ve ÖTV vergisi ödemek için bu tip çok amaçlı araçları koltuklarını sökerek ithal etme yönüne gittiğini, bunun üzerine konu hakkında DGÖ'ye görüş sorulduğunu söylediler. DGÖ, Türkiye'nin başvurusu üzerine, "koltukların sökülmesinin eşyanın sınıfını değiştirmeyeceği, bunların insan taşımaya yönelik kullanılan araçlar sınıfında olduğu" yönünde görüş bildirdi.

Barbarosca

Barbaros BALMUMCU

Yıldızlar

Milli Eğitim Bakanlığı okullar arası yoıldızlar futbol müsabakaları 20 Nisan 2005 tarihinde başladı.

Sayın öğretmenlerinden kendi aralarında kurdukları organizasyonda maçlar kurayla tayin edilmiş.

Sayın öğretmenimden maçların eşleşmelerini gösteren cetveli basına vereceklerdi. Belkide unutulmuştur, inşallah verilmiş olsun şahsen benim haberim olmadı.İşte yöremizde bu gençleri takip edecek kendi kulübünün bünesinde toplamasını isterim.

Bu gençlerle ilgelenecek Zeytinspor ve Gemlikspor kulüpleri var.

Sayın başkanımızdan bu işle ilgilenmesi için bir kişiyi tayin etmesini dilerim.

Bu konuda konuşmak için sayın başkanımızı (işlerinin yoğunluğundan yerinde yakalamadık.

Bu maçları izleyip, içlerinden göze çarpan yıldızları Gemlikspor'a kayıtlarının yapılmasını dilerim.

16 gün aralıklı olarak sürecek olan elemeli yıldızlar maçları, 6 Mayıs 2005'de oynayacak. Final maçından sonra bitecektir.

Eğer üzerinde durulduğunda bu gençlerin içinden ne değerlerin çıkacağını görür gibiyim.

Bu organizatörlüğü düşünüp hayata geçiren, Gemlik Milli Eğitim Müdürü ve değerli hocalarına Körfez Gazetesi ve şahsım adına teşekkürler.

BURSA HAKİMİYET VE KENT GAZETELERİNE İLAN ve REKLAM ALINIR
KÖRFEZ REKLAM
TEL : (0.224) 513 96 83

GEMLİK Körfez GÜNLÜK SİYASİ GAZETE
ABONE OLUN OKUYUN OKUTUN
ABONE OLDUNUZ MU?

GRUP AİLE ÇAY BAHÇESİ
Cemiyetlere sandalye, masa, meşrubat, çerez temin edilir.
CEMİYET ORGANİZASYONU YAPILIR
Tel : (0.224) 513 06 70
GSM : (0.537) 491 31 30

Bak Bi! Cafe'de Hamburger yediniz mi?
Her Perşembe Kadınlar Matinesi (Fix Mönü)
Her Cumartesi akşamı Canlı Müzik
Özel Gün ve Toplantılarınız için Salon temin edilir.
Evlere ve işyerlerine siparis alınır.
Tel. (0224) 512 33 12 Hamidiye Mah. Bora Sokak Akbank Aralığı GEMLİK

Mobilya seçerken dikkat edin

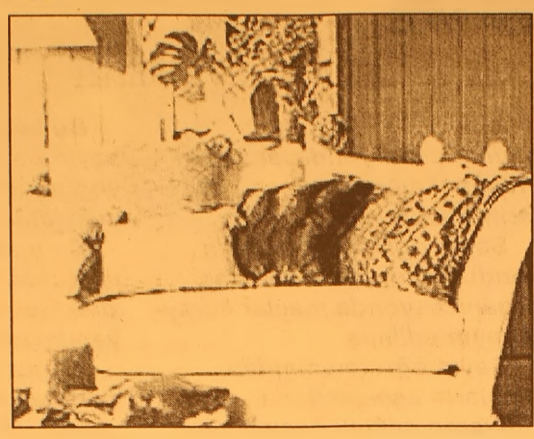

Mobilya seçiminde; ihtiyaç, ekonomik durum ve zevk oldukça önemli yer tutuyor. Kötü bir mobilya sırt, bel ve ayak ağrıları gibi fiziksel rahatsızlıklara neden olma yanında, kişiyi psikolojik olarak da olumsuz etkiliyor. Amacınız, eviniz ve sizin için en uygun mobilyayı satın almak olmalıdır.... Bedensel ve ruhsal açıdan dinlenmeye gereksinimi olan bir kişi, aradığı rahatlığı ve huzuru kullanışlı ve iyi döşenmiş bir mobilyada bulabilir.

GARANTİ BELGESİ ALIN

Satın alınacak mobilyanın; öncelikle kullanışlı, rahat ve uzun ömürlü olması gerekiyor. İşte bazı öneriler:

* Mobilyanın döşeme malzemesi dayanıklı olmalı, kolay yanmamalı, kolay temizlenebilmeli.
* Mobilya, evdeki diğer eşyalarla uyumlu olmalı.
* Ürünle birlikte, mutlaka garanti belgesi de alınmalı.
* İhtiyacın şipariş üzerine karşılanması durumunda, satıcı ile mutlaka bir sözleşme imzalanmalı.
* Mobilyanın yapımında kullanılan ağacın cinsi, parçaların birleştirme yerlerinin sağlamlığı hakkında bilgi sahibi olunmalı.
* Satın alma, birden fazla mobilya arasından seçilerek yapılmalı.

Çocuğun bilgisayar kullanma yaşı

Her ne kadar pek çoğumuz, teknolojiye bir an önce ısınsın diye çocuğu bilgisayara teşvik ediyorsak da, uzmanlar, çocukların erken yaşta bilgisayar kullanmasını sakıncalı buluyor. İşte öne sürülen çekinceler; Bilgisayar, bir zamanlar televizyonun olduğu gibi, baş köşeye oturtuldu. Ama uzmanlara göre bu çok sakıncalı bir durum:

* Çocuğunuzun 7 yaşından önce bilgisayar kullanmasına izin vermeyin. Sosyal ve fiziksel gelişiminin sağlıklı olabilmesi için bilgisayarda vakit geçirmek yerine sanat kurslarına gönderin.
* Bilgisayar ve televizyonun ailenizi teknolojik yalnızlığa itmesine izin vermeyin. Evladınızın kontrolsüz bilgisayar kullanımını önlemek için ona zaman ayırın, ilgi gösterin. Haftada en az bir gün aile içi toplantılar yaparak duygu ve düşüncelerinizi paylaşın.
* 1 saatten fazla bilgisayar başında kalmasına müsaade etmeyin. 1 saat içinde de 10-15 dakikalık aralar vermesini sağlayın.
* Bilgisayarın eğitimde kullanılan tek araç olmadığını bilin. Çocuğunuzun eğitimi ve yeteneklerinin gelişiminde sanat, kültür, okuma, dil bilgisi, spor, müzik, satranç ve doğayla ilişki kurmasının daha etkili olacağını unutmayın.
* Çocuğunuzun bilgisayar ekranına tam karşıdan bakmasına engel olun. Ekrana mutlaka koruyucu filtre taktırın.
* Bilgisayar kullanırken ayaklarını yerden kaldırmamasını isteyin. Bilgisayarın bulunduğu odada floresan yerine ampul kullanın. Radyasyona direkt maruz kalmamak için bilgisayarın arkasında oturulmasını engelleyin.

Kadınların gönlünü fetheden 10 cümle

Eşlerini mutlu etmek ya da geri kazanmak isteyen erkekler dikkat! Bazen kadınları pahalı hediyeler ve çiçeklerle etkilemek yetmeyebilir. Ama tek bir cümle bile dünyanın bütün mücevheratından daha etkileyici olabilir.

Sevdiğiniz kişiye söyleyeceğiniz bir cümle pırlanta yüzükten bile daha değerli olabilir.

ABD'li psikologlar binlerce kadına 'Eşinizin ya da birlikte yaşadığınız kişinin size hangi cümleyi söylemesini istersiniz?' sorusunu yöneltti. Anket sonuçlarını değerlendiren uzmanlar kadınların gönlünü fetheden 10 cümleyi açıkladı. İşte en az hediyeler kadar kadınları etkileyen sözler:

Makyajsız daha hoş görünüyorsun.

Sen yat, çayı ben demlerim.

Seninle uyanmak neredeyse seninle uyumak kadar güzel.

Annemden daha güzel yemek pişiriyorsun.

Anneni bugün davet edelim. Onu çok özledim.

Seninle geçirdiğim bir gece şampiyonlar ligindeki yedi güne eşdeğer.

Sen dinlen. Bugün çocuklarla ben ilgilenirim.

Bu sen misin, yoksa güneş mi doğdu?

9.5 dakika daha zamanımız var mı?

Bugün senin için tüm randevularımı iptal ediyorum.

Seninle güzel bir tatil yapalım.

Eşinize olan sevginizi, yine de bir hediyeyle pekiştirmek istiyorsanız, sizin işinize yaramayacak bir hediye almaya özen gösterin. Örneğin ona bir kalem takımı yerine kıyafet çeki verebilirsiniz. Karşı cinsin sevgisini kazanmak için bunları yapmaya çalışın:

Onun sadece güzel değil aynı zamanda akıllı olduğunu sık sık tekrarlayın.

Hasta olduğunda ona daha fazla ilgi gösterin.

Geç kalacağınız zaman mutlaka telefon edin.

İyi ya da kötü eski ilişkilerinizi örnek olarak göstermeyin. Ne yapması gerektiğini söylemeyin.

KONGRE İLANI

Gemlik Belediyesi Kültür ve Sanat Derneği olağan Genel Kurul Toplantısı 8 Mayıs 2005 Pazar günü Saat:11.oo'de Belediye meclis salonunda yapılacaktır. Üyelerimize duyurulur.

GÜNDEM

1- Açılış
2- Saygı duruşu
3- Divan heyeti seçimi
4- Eski yönetimin ibrası
5- Yeni Yönetim Kurulu ve Denetleme Kurulu seçimi
6- Dilek ve Temenniler
7- Kapanış.

SATILIK

- Umurbey'de yol kenarında 12 dönüm tarla
- Eski devlet hastanesi karşısı 2250m² imarlı satılık arsa

Müraccaat Tel: 513 96 83

SAHİBİNDEN SATILIK OTO

1996 Model Ford Escort CLX 1.6
Metalik Gri - Hidrolik Direksiyon - Çelik Jant - Ön camlar otomatik
0.535. 378 18 00

Hayvan yemini insanlar mı yiyor ?

Fiskobirlik Yönetim Kurulu Başkanı Salih Erdem, fındık küspesini püreye dönüştürenlere sert çıktı:
Yaptığınız hem insan sağlığına, hem de fındıka ihanet...

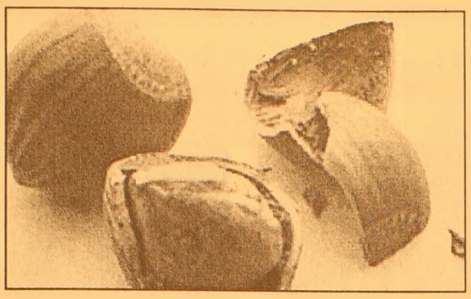

Fındık Tarım Satış Kooperatifleri Birliği (FİSKOBİRLİK) Yönetim Kurulu Başkanı Salih Erdem, fındık küspesini püreye dönüştürerek piyasaya sürmenin hem insan sağlığına hem de Türk fındığına yapılan büyük bir ihanet olduğunu bildirdi.
Erdem, yaptığı yazılı açıklamada, birliğe bağlı Ordu Yağ Fabrikası'nda sıvı yağ imalatında kullanılan fındıklardan elde edilen ve yem sanayine satılan küspeleri alan bazı firmaların, bunları bir takım maddeler ve ucuz sıvı yağlarla karıştırarak püre halinde iç ve dış piyasaya sattıkları yönünde şikayetler aldıklarını belirtti.
Fındık püresinin, sağlam ve buruşuk fındıkların yağla inceltilmesinden elde edilen çikolata ve bunun gibi pek çok ürünün imalatında kullanılan önemli bir hammadde olduğu ifade eden Erdem, insan gıdası olarak kullanılamayan fındık küspesinin ise hayvan yemi olarak değerlendirildiğini kaydetti.

İNSAN SAĞLIĞINA ZARARLI

Fındık küspesini püreye dönüştürerek piyasaya sürmenin hem insan sağlığına hem de Türk fındığına yapılan büyük bir ihanet olduğunu kaydeden Erdem, şöyle devam etti: "Püre şeklinde piyasaya sürülen fındık küspelerinin FİSKOBİRLİK'ten alındığı yönündeki dedikodular bizleri son derece üzmektedir. Bilindiği üzere birliğimizin Entegre Fındık İşleme Tesisleri A.Ş'de (EFİT) üretilen fındık püresinin her türlü analizi modern laboratuvarlarımızda titizlikle yapılmakta ve Türk Gıda normlarına uygun olarak piyasaya sunulmaktadır.

TUTKU SİNEMASI'NDA BU HAFTA
GELİBOLU - ROBOTLAR
Rez. Tel : 513 64 06

ATLAS SİNEMASI'NDA BU HAFTA
HALKA 2 - ROBOTLAR- GELİBOLU
Rez. Tel : 512 03 46

Bakımsız dişler kalp kapakçığını etkiliyor

Diş Hekimi Kürşat Kapusuz, bakımsız dişlerin başta kalp kapakçığını etkilediğini ve mide ülserinin temelini oluşturduğunu ifade ederek, "Tüm sindirim sistemi zamanla fonksiyonel bir bozulma süreci içersine girer" dedi.
Türkiye'de diş ve ağız sağlığı konusunda her geçen gün daha büyük bir bilinçlenme olduğunu belirten Diş Hekimi Kürşat Kapusuz, mikro organizmaların besinler içindeki karbonhidratları parçalayarak asit ürettiğini belirtti. Kapusuz, "Bu asitler diş çürüklerine neden olur. Çürüyen diş tedavi edilmezse iltihap yapar. Fırçalama alışkanlığı fazla olmayan kimselerde diş taşı oluşumu da iltihaba neden olur. Bu iltihaplar vücutta bir çok enfeksiyon odağı oluşturur. Bundan en çok kalp kapacıkları etkilenir. Bakımsız dişler mide ülserinin de temelini oluşturarak, tüm sindirim sistemi zamanla fonksiyonel bir bozulma süreci içersine girer" dedi.
Kapusuz, 3 yaş altı çocuklarda dişlerin temiz bir bezle silinmesi gerektiğini vurgulayarak, "Macunsuz olarak fırçalama yaptırılmalı ve böylelikle bir ömür boyu sürecek diş fırçalama alışkanlığı kazandırılmalıdır" dedi.

GEMLİK REHBERİ

GEREKLİ TELEFONLAR	
İtfaiye	110
Polis İmdat	155
Jandarma İmdat	156
Jandarma K.	513 10 55
Polis Karakolu	513 18 79
Gar. Kom.	513 12 06
KAYMAKAMLIK	
Kaymakamlık	513 10 51
C.Savcılığı	513 10 53
C.Savcı Yrd.	513 29 54
Emniyet Müd.	513 10 28
ULAŞIM	
METRO	513 12 12
Aydın Turizm	513 20 77
Süzer Turizm	512 10 72
Kanberoğlu-Esadaş	514 45 49
Anytur	514 47 71
HASTANELER	
Devlet Hastanesi	513 92 00
SSK Hastanesi	513 23 29
Mer.Sağ.Ocağı	513 10 68
TAKSİLER	
Körfez Taksi	513 18 21
Çınar Taksi	513 24 67
Güven Taksi	513 32 40
Gemlik Taksi	513 23 24
Manastır Taksi	514 35 50

RESMİ DAİRELER	
TEK Arıza	513 20 66
TEK İşletme	513 45 03
Statyum	514 00 95
Orm.Böl.Şef.	513 12 86
Milli Eğt. Md.	513 11 74
Halk Kütüphane	513 13 53
Askerlik Şb.	513 10 57
Karayolları	513 13 08
Liman Baş.	513 11 33
Mal Müd.	513 10 95
Nüfus Md.	513 37 42
Özel İd. Md.	513 15 07
Tapu Sicl. Müd.	513 14 14
Müftülük	513 13 64
Gümrük Md.	524 85 86
Tekel Md.	513 10 42
Ver. Dairesi Md.	513 10 92
İlçe Tarım Müd.	513 11 86
İlçe Seç. Md.	513 77 77
Halk Eğitim Müd.	513 18 46
BELEDİYE	
Santral	513 45 21 -23
Başkanlık	513 45 20
Zabıta	513 24 32
Otobüs İşlet.	513 45 21-122
Su İşlet.	513 45 21 - 115
İtfaiye	513 23 25
Muhasebe Md.	513 45 21 -182
Yazı İşl. Md.	513 45 21 -111
Su Arıza	Yalnız 185

DENİZ OTOBÜSÜ	
Bursa	256 77 84
Mudanya	544 30 60
Yenikapı	(212) 516 12 12
Yalova	(226) 811 13 23
İDO İmam Aslan Dinlenme Tes.	513 23 94
VAPUR - FERİBOT	
Yalova	(226) 814 10 20
Topçular	(226) 363 43 19
Eskihisar	(262) 655 60 31
OTOBÜS	
Şehirlerarası	261 54 00
Otobüs Terminali	(18 Hat)
TÜP DAĞITICILARI	
Aygaz	513 12 95
Tekgaz	513 16 37
Ocakgaz	513 16 37
Ergaz	513 88 43
İpragaz	513 22 59
Habaşgaz	513 45 46
Yeni Likitgaz	513 65 00
BP Gaz	514 59 81
Bütünler Likitgaz	513 80 00
Akçagaz	514 88 70
Totalgaz	514 17 00
AKCAN PETROL	513 10 79
YERLİYURTLAR PETROL	513 30 33
TUNCAY OTO GAZ	513 14 25

NÖBETÇİ ECZANE

23 NİSAN CUMARTESİ ECZANESİ
Balıkpazarı Mah.
Tel: (0.224) 513 52 65

GEMLİK Körfez GÜNLÜK SİYASİ GAZETE
YEREL SÜRELİ YAYIN
YIL : 32 SAYI : 2113
FİYATI : 0.25 YTL. (KDV Dahil)
Sahibi : Kadri GÜLER
Sorumlu Yazı İşleri Müdürü : Serap GÜLER
Haber Müdürü : Seyfettin ŞEKERSÖZ
İstiklal Cad. Bora Sok. No:3/B
Tel : 513 96 83 Fax : 513 35 95 GEMLİK
Yönetim ve Basım Yeri : KÖRFEZ OFSET
Matbaacılık-Yayıncılık-Reklamcılık Tesisi
İstiklal Cad. Bora Sok. No:3/B GEMLİK
(Dini bayram Günleri ve Pazar günleri yayınlanmaz)

Koroya alkışlar

Gemlik Belediyesi Sanat ve Kültür Derneği'nin İlkbahar konseri, önceki gece BKM'de yapıldı. Şef Erdinç Çelikkol yönetimindeki Türk sanat Müziği korosu iki bölümlük konserde Buselik ve Hicaz makamında eserleri seslendirdi. Şef ve Koro ayakta alkışlandı.

Gemlik Belediyesi Sanat ve Kültür derneği yılın son konserlerinden birini daha gerçekleştirdi. Şef Erdinç çelikkol yönetimindeki koro, yıl içinde yaptığı çalışmalarını bu kez konserde Buselik ve Hicaz makamında eserlere ayırdı. Belediye Kültür merkezinde yapılan konsere Kaymakam vekili, Belediye Başkanı Mehmet Turgut, İlçe Emniyet Müdürü Ali Kemal Kurt, konser sponsoru Borçelik A.Ş. temsilcisi, sunucu Saddettin çiçek ve kalabalık türk sanat müziği sevenleri katıldı. Konserin birinci bölümünü koro seslendirirken, ikinci bölümünde solislere yer verildi.

Ferhat Tekin, Raha Yıldırım, Abbas Aydın, Cihan Yurttaş, Sabriye Özhasman, Fikri Danış, Munire Sayın solo eserler söyledi.

Şef Erdinç Çelikkol yönetimindeki Gemlik Belediyesi Sanat ve Kültür Derneği korusu ilkbahar konserinde izleyicilerden büyük ilgi gördü.

Fikri Danış

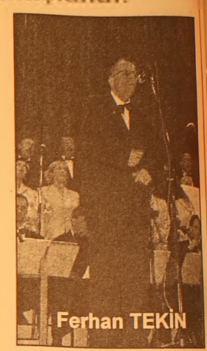

Ferhan TEKİN

Abbas AYDIN

Cihan YURTTAŞ

Konseri izleyenler koroyu ayakta alkışladı

DAVETİYE SEZONUNU BAŞLATTIK

TÜRKİYE'NİN EN EKONOMİK DAVETİYELERİ EN UYGUN FİYATLARLA ...

Renkli, siyah beyaz her türlü baskı işleri

El İlanı & Broşür & Kartvizit

Kaşe & Cilt & Kitap & Dergi

Katalog basımı

30 YILLIK TECRÜBEMİZ İLE HİZMETİNİZDEYİZ

Körfez Ofset

MATBAACILIK-YAYINCILIK-REKLAMCILIK

İstiklal Cad. Bora Sok. Akbank Aralığı No : 3/B GEMLİK

Tel : (0.224) 513 96 83 Fax : (0.224) 513 35 95

Ulusal Egemenlik ve Çocuk Bayramının 85. yıldönümü törenleri ilgiyle izlendi.

23 Nisan'ı coşkuyla kutladık

Ulusal Egemenlik ve Çocuk Bayramının 85. yıldönümü ilçemizde de düzenlenen törenlerle coşku içinde kutlandı. Atatürk Stadında yapılan törenlerde, ilköğretim okulu öğrencilerinin gösterileri büyük beğeni ile izlendi. Haberi sayfa 12'de

GEMLİK'İN İLK GÜNLÜK GAZETESİ

GEMLİK Körfez

TARAFSIZ SİYASİ GAZETE

25 Nisan 2005 Pazartesi gemlikkorfez@gmail.com 25 YKr. (250.000 TL.)

Adalet ve Kalkınma Partisi ilçe örgütü İlçe sorunlarını görüştü

AKP İlçe Danışma Meclisi toplandı

AKP Gemlik İlçe Örgütü 2005 yılının ilk İlçe Danışma Meclis toplantısı geniş bir katılımla yapıldı. Toplantıda konuşan Bursa Milletvekili Sedat Kızılcıklı, " Ankara küçüldükçe Türkiye büyümesi hızlanıyor. Türkiye de eartık hayaller gerçekleşmeye başladı."dedi.

Ak Parti Gemlik İlçe Danışma Meclisi dün Belediye Düğün Salonunda toplandı. Bursa Millitvekillerinden Altan Karapaşaoğlu, Sedat Kızılcıklı, Şevket Orhan ve Zafer Hıdıroğlu'nun da katıldığı toplantıda İlçe yönetimi çalışmalarını anlattı. İlçe Başkanı Enver Şahin, Serbest Bölge'ye Gemlik'ten işçi alınması gerektiğini söyledi.

Seyfettin ŞEKERSÖZ'ün

Haberi sayfa 3'de

AKP Gemlik Danışma Meclisi toplantısına genişi katılım ile yapıldı. İlçe Başkanı Enver Şahin, Gemlik'in sorunlarının başında Köprülü Kavşak geldiğini söyledi. Şahin, milletvekillerinden destek istedi.

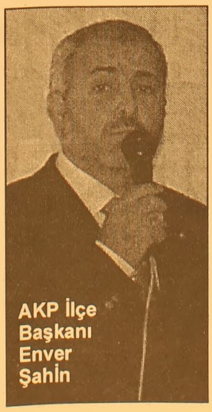

AKP İlçe Başkanı Enver Şahin

Bursa milletvekili Sedat Kızılcıklı, okul yapımında Valinin değil, seçilmişlerin ön plana çıkarılmasını istedi.

Güne Bakış

Kadri GÜLER
kadri_guler@hotmail.com

Danışma Meclisi ve..

Merkez sağ partiler içinde Saadet Partisi, Adalet ve Kalkınma Partisi, Milliyetçi Hareket Partisi genelde programlı olarak İl Danışma Meçlis toplantılarını yapar.

Bu toplantılar her şeyden önce, örgüt ile milletvekillerini biraraya getirir.

Bazı sorunlar yüz yüze konuşulur.

Bir süre önce AKP İlçe örgütü, demokratik kitle örgütlerini toplayarak ilçe sorunlarını dinledi.

Ben de bu toplantıya katıldım ve bazı sorunları dile getirdim.

Bu kez AKP yönetimi toplantıda tabanına çalışmaları anlatarak bilgi verdi. Gemlik'in sorunlarını dile getiren İlçe Başkanı Enver Şahin, bakın sıralamayı nasıl yapmış.

1. Köprülü kavşak yapımı.(2005 yılı programına alındığı söylenmişti)
2. İlçe Terminali'nin yapımı(Büyükşehir Belediye Başkanı yer gösternin yapayım diyor)
3. Serbest Bölge'ye Gemlik'ten işçi alımı.
4. Elektrik kablolarının yer altına alınması..
5. Gençali Köyü'nün Kurşunlu Belediyesine bağlanması..

AKP bugün iktidarda olan bir siyasi kuruluştur.

Yapılması gerekenlerini tümünü yapacak güçleri vardır.

Gemlik'in tüm sorunları ortadadır. Gemlik Belediyesi'nde de Büyükşehir Belediyesin de de çoğunluktalar.

Hala bahane aranıyorsa bence ayıp.

Yapın beyler güç sizde..

Buluşma

Gürhan ÇETİNKAYA

İsmet Paşa adı, işbirlikçileri niye ürkütüyor ?

Ne zamandır düşünürüm.

Bir kısım kalem erbabı ile miliyetçilikle muhafazakarlığı ve islamiyeti kimselere bırakmayanlar, Atatürk'ün yakın silah arkadaşı İsmet İnönü'ye neden saldırırlar ?

Onların saldırdıkları, bir türlü kabul edip içlerine sindiremedikleri İsmet Paşa; Türkiye'nin meşru haklarını, misak-ı milli sınırlarını Lozan'da inatla,dirençle,kararlıkla kabul ettiren siyaset adamı,

Savaştan yeni çıkmış ekonomik,sosyal ve siyasal yaşamına yön vermeye çalışan,

Türkiye'yi İkinci dünya Savaşı'na sokmayan diplomasi kahramanı,

Türkiye'yi çok partili siyasal geçirme erdemini gösterebilen bir demokrasi anıtı,

Türkiye'nin bugünlerini hala aydınlatan Köy Enstitüleri'nin kuruluşuna ön ayak olan bir eğitim ve aydınlanma ışığı..

Dinle devlet işlerini gerçekten ayıran,hiçbir zaman siyasete alet etmeyen gerçek bir laik demokrat.

İsmet İnönü ile ilgili saptamaların tümünü sıralamaya kalkışsak kalemimizin müekkebi,gazetemizin sayfaları yetmez.

Onun için İsmet Paşa'nın tartışmasız halk kahramanı yapısını bir yana bırakalım diplomatik yanına bakalım.

Lozan..

İsmet Paşa'nın Lozan'da kazandığı zafer,ölümünden önce,sonra ve günümüzde ona dalaşanlara verilebilecek en çarpıcı yanıt ve en somut kanıt.

Ama önce Sevr'i anımsatmak ve beyinlerine çakmaktan başka da yöntem yok.

Sevr;

İşgal altındaki Osmanlı Devletine dayatılan bir çıkmaz sokak.

Sevr;

Türkiye'yi çözümü olanaksız labirentin içine sokmayı amaçlayan uluslarası bir oyun.

İtilaf Devletleri'nin Birinci Dünya Savaşı'nda yenik düşmüş ülkemizin önüne koyduğu Sevre göre; Osmanlı İmparatorluğu'na Anadolu'daki küçük bir toprakparçası bırakılıyor. Bir takım gizli açık anlaşmalarla Osmanlı İmparatorluğu'nun kendisine bırakılan topraklar üzerindeki ulusal egemenliğine son veriliyordu.

Adını şimdi anımsayamayacağım yabancı bir tarihçi Sevr'i şöyle tanımlıyor:

"Sevr Antlaşması, modern tarihte en ağır cezalandırıcı barış anlaşmalarından birini ve savaş yağmalarının en insafsız ve en hesaplı şekilde bölüşülmesini oluşturmaktadır."

Sevr'in dayatmalarını yeniden anımsatmayı sürdürelim:

Sevr Antlaşması'na göre Trakya ve Batı Anadolu Yunanistan'a,Doğu Anadolu

Ermenistan ve Kürdistan'a verilecek,İstanbul uluslararası şehir durumuna getirilecek,Adana Fransız,Antalya İtalya sömürgesi olacaktı.

Orduya ve donanmaya sahip olmayacaktık.

Maliyemiz, adliyemiz, kara ve deniz sınırlarımız ,boğaz larımız ve öteki bütün kurumlarımız yabancı kontrolu altına verilecekti.

Azınlıklar ülkenin gerçek sahiplerinden daha çok hak ve ayrıcalıklara sahip olacaklardı.

Sevr böyle bir şeydi...

Sevr'in ağır koşullarına dayanamayan Türk Milleti, verdiği Bağımsızlık Savaşı vd onun beraatı olan Lozan Konferansı'nda askeri ve siyasal gücünü dünyaya onaylatmıştır.

İsmet paşa adı, bu iki önemli ulusal kazanımda da bir güneş gibi doğmuş ve ülkenin üzerinde hiç batmadan parlamıştır.

Çünkü İnönü, Ulusal Bağımsızlık Savaşı'nda çok önemli askeri başarılara imza atmış,Lozan Konferansı'nda ise yabancıların Türkiye'yle ilgili "yüzyıllık hesaplarını"görmüş,neredeyse tarihten silinmeye yüz tutmuş Osmanlı Devleti'ni Türk Milleti olarak ayağa kaldırmıştı.

Onun için; İsmet İnönü'ye dalaşmadan önce Sevr'i ve Ulusal bağımsızlık Savaşı'nı çok iyi anlamak ve özümsemek gerekir.

Yoksa Sevr,birilerinin işine geliyor da İsmet İnönü adı onları rahatsız mı ediyor?

Kayınvalide yaşam mücadelesine yenik düştük

Geçtiğimiz hafta baba evine dönen eşi ile görüşmek için Adliye Köyü'ne giden kızgın damat Cemal Gür, çıkan tartışma sonunda kayınvalidesini pompalı tüfekle ağır yaralamıştı. Yoğun bakımdan çıkamayan kayınvalide yaşam mücadelesine yenik düştü.

Damadı tarafından bir hafta önce pompalı tüfekle vurulan kayınvalide, tedavi gördüğü hastanede hayatını kaybetti. Adliye Köyünce 16 Nisan akşamı meydana gelen olayda, Cemal G. (26) kendisinden boşanmaya hazırlanan ve annesinin yanına giden eşiyle görüşmek istedi. Çıkan tartışma üzerine Cemal G. Sinirlerine hakim olamayarak kayınvalidesi Müzeyyen Ergen'e (52) pompalı tüfekle ateş etti. Olayın ardından ağır yaralanan Müzeyyen Ergen, önce Gemlik Devlet Hastanesine, daha sonra da durumunun ciddi olması nedeniyle Uludağ Üniversitesi Tıp Fakültesi'ne sevk edildi. Bir haftadır yaşam mücadelesi veren Müzeyyen Ergen, önceki gün hayatını kaybetti.

Olayla ilgili Savcılık soruşturması sürerken Ergen'in cenazesi dün Çarşı camiinde kılınan öğlen namazından sonra Adliye köyü mezarlığında toprağa verildi.

BURSA HAKİMİYET VE KENT GAZETELERİNE İLAN ve REKLAM ALINIR

KÖRFEZ REKLAM

İstiklal Caddesi Bora Sokak No : 3/B GEMLİK
(Akbank aralığı Stüdyo Prestij yanı
Tel : (0.224) 513 96 83 Fax : 513 35 95

SAHİBİNDEN SATILIK

İlk Sahibinden Satılık 2001 Model
Mazda 323 Familia 1500 Motor , 50 bin Km.
Tel: (0.532) 262 90 46

Adalet ve Kalkınma Parti Gemlik İlçe Örgütü, ilçe sorunlarını görüştü.

AKP İlçe Danışma Meclisi toplandı

AKP Gemlik İlçe Örgütü 2005 yılının ilk İlçe Danışma Meclis toplantısı geniş bir katılımla yapıldı. Toplantıda konuşan Bursa Milletvekili Sedat Kızılcıklı, " Ankara küçüldükçe Türkiye büyümesi hızlanıyor. Türkiye de eartık hayaller gerçekleşmeye başladı."dedi.

AK Parti Gemlik İlçe Teşkilatının İlçe Danışma Meclisi kalabalık katılımla gerçekleşti. Belediye Düğün Salonu'nda yapılan toplantıya AKP Bursa Milletvekilleri Altan Karapaşaoğlu, Sedat Kızılcıklı, Şevket Orhan, Zafer Hıdıroğlu, Belediye Başkanı Mehmet Turgut ile ilçe yönetimi, kadın ve gençlik kolları yönetimleri ve belde, köy ve mahalle sorumluları ile üyeler katıldı.

AKP İlçe Divan Toplantısı Belediye Düğün Salonunda kalabalık partili katılımı ile yapıldı. Toplantıda İlçe Yönetimi çalışmalar hakkında bilgi verdi.

İlçe Divan toplantısının açış konuşmasını yapan İlçe Başkanı Enver Şahin, teşkilatın yıl içinde yaptığı çalışmalar hakkında bilgiler verdi.

Şahin, kamu oyundan aldıkları düşünceler içinde çok güzel projelerin bulunduğuna dikkat çekerek ilçede yaşanan bir çok sorunun da çözüm beklediğini söyledi. Göreve geldiklerinde 1445 olan üye sayısını şu anda 3978'e yükselttiklerini söyleyen Şahin, ilçe sorunlarının başında Umurbey Köprülü Kavşağı'nın geldiğini hatırlattı.

"Hiçbir Belediye başkanının cesaret edemediği Terminal sorunu çözümü" için de düşüncelerini açıklayan Şahin,şunları söyledi:

"Cami önlerinde, dere kenarlarında Terminal yokluğundan araba bekleyen Gemlik halkının muhakkak bir Terminal'e kavuşması lazım" diye konuştu.

Kumla'da dahi elektrik kablolarının yer altına alındığına dikkat çeken Şahin, Gemlik'te de en kısa zamanda aynı işlemin yapılmasının faydalı olacağını söyledi.

Gencali'nin köy statüsünden çıkarılarak Gemlik'in mahallesi yapılmasına karşı çıkan Gencali halkına destek verilmesini isteyen Şahin, "Gerekirse referandum isteyen Gencali halkının Kurşunlu'ya bağlanma isteklerine destek vermeliyiz." dedi.

Gemlik'teki inşaat sektörünün bitmek üzere olduğunun da altını çizen Enver Şahin, bu sektördeki işsizlik sorununa da çözüm getirilmesini istedi.

Şahin, "Belediye Başkanı ve milletvekillerinin desteği ile Serbest Bölgedeki firmaların Gemlik'ten işçi almalarının sağlanmasını arzu ediyoruz"diyerek konuşmasını bitirdi.

Toplantıda konuşan Bursa Milletvekili Sedat Kızılcıklı, AKP'nin iktidara gelmesiyle birlikte ülkede birçok yeni yasanın çıkarıldığına dikkat çekerek "Ankara küçülürken Türkiye'nin büyümesi hızlanıyor. 15 yıldır çıkarılamayan sağlık reformu AKP'nin başarılı çalışmalarıyla çıkarılmıştır. Türkiye'de hayaller artık gerçekleşmeye başladı." dedi.

Altan Karapaşaoğlu ise Bursa ve Gemlik'in çok şanslı il ve ilçeler olduğuna dikkat çekerek "Aklınıza hangi kurum ve kuruluşun bütçesi gelecekse bizden çıkıyor. Bizler buraya gelemesekde, göremesekde bu yerler bizim yerleri miz, desteğimiz her zaman olacaktır." dedi.

Şevket Orhan ise, Gemlik'te Vali'nin "okul yaptıracak" sözlerini kabul edemediğini dile getirerek, "Okulun bütçesini İl Genel Meclis üyelerimiz yapıyor. Vali değil, seçilmiş insanlarımızı ön plana çıkaralım." şeklinde konuştu.

Toplantının basına açık son konuşmasını yapan Belediye Başkanı Mehmet Turgut, Gemlik'lilerin hayal ettiği hizmetlerin yavaş yavaş yapıldığını belirterek, kendisine destek veren meclis üyelerine teşekkür etti. Turgut, "Gemlik'i Bursa'nın en iyi ilçesi yapacağız. Meclis üyelerimizle birlikte çok güzel projelerimiz var" dedi.

AKP İlçe Başkanı Enver Şahin, Gemlik'in acil bir terminale ihti yacı olduğunu söyledi. Şahin, Gençali Köyünün Kurşunlu Belediyesine bağlanmasını da istedi.

Mertçe

Sinan MERTOĞLU

Yük..

AKP Bursa milletvekili ve Gurup Başkanvekili Sn. Faruk Çelik,

" Kemal Ağabey, (Unakıtan) hükümete yük olmağa başladı." demiş. Taşıyabildiklerinden belli değil mi?

Dostu tarafından öz oğlu öldürülen Melahat Semiz, tutuksuz yargılanmak istedi

Tahliye istedi

Seyfettin ŞEKERSÖZ

3 Nisan günü Kayhan Mahalllesi 2 nolu caddede oturdukları Altıçifitlik Apartmanı birinci katında birlikte yaşadıkları Murat Topal'ın döverek öldürdüğü oğlunun cesedini bavula koyarak Balıkesir'e götüren anne Melahat Semiz, tutuklu bulunduğu cezaevinden dilekçe yazarak tahliye sini istedi. Öğrenildiğine göre, 5yaşındaki Emirhan E. kendisine baba demediği için annesinini dostu Murat Topal tarafından dövülerek öldürülmüştü. Topal'ın tehdidiyle öz oğlunun cesedini valize koyup Balıkesir'e götüren anne Melahat Semiz, tutuklu olduğu cezaevinden, Gemlik Cumhuriyet Savcılığı'na dilekçe yazarak serbeset bırakılmasını istedi. Dilekçede, çocuğunun üvey babası tarafından öldürüldüğünü ileri süren anne

Küçük Emirhan'ın annesi Melahat Semiz serbest bırakılmasını istedi.

Semiz, tutuksuz olarak yargılanmayı talep etti. Ancak, Bursa 1. Ağır Ceza Mahkemesi, Semiz'in tahliye talebini kabul etmedi. Melahat Semiz ile kocası Murat Topal, önümüzdeki günlerde yargılanmaya başlayacak.

Küçük Sanayi Sitesinden çaldıkları 200 kilo hurda demir ile kaçarken aracı terk ettiler

Çaldıkları hurdalarla kaçamadılar

Geçtiğimiz günlerde Küçük Sanayi Sitesine girerek Kazım Demircioğlu'na ait işyerinden 200 kiloya yakın hurda demir çalan şahıslar, araçlarıyla kaza yapınca çaldıkları demirleri ve aracı terk ederek kaçtılar. Olay cuma günü gecesi meydana geldi. Kimliği saptanamayan 19-20 yaşlarında üç genç, Anadol 34 Y 6529 plakalı Anadol marka araçala Küçük Sanayi Sitesi'ne girerek buradan Kazım Demircioğlu'nun işyerinin dışında tel örgülerle çevrili yerdeki tel örgüleri keserek, hurda demirleri Anadol kamyonete yüklediler.Hırsızlar Küçük Sanayi Sitesi'nden çıkarken, hızlı bir şekilde çarpıp kapıyı kırdılar. Bursa yönüne araçlarını süren hırsızlar, Borusan Fabrikasına doğru dönerek, aracı bir kenara bırakıp kaçtılar. Durumun polise bildirilmesinden sonra, ekipler olay yerinde 34Y 6529 plakalı aracı terk edilmiş olarak buldular. Emniyet müdürlüğü önüne çekilen araçtaki hurda demirler sahibine teslim edilirken eşgalleri belirlenen üç genç hırsız polisçe aranmaya başlandı.

Ziraat Bankasından para çalan şahıs tutuklandı

Geçtiğimiz hafta cuma günü Ziraat Bankası Şubesi veznesinden para çalan ve vatanadaşlarca yakalanan şahıs dün çıkarıldığı mahkemece tutuklandı. Olay Cumna günü saat 15.oo sıralarında vezedarın bir anlık dalgınlığından istifade eden Mustafa Doğar adlı şahıs tezgah üzerinde bulunan bir deste parayı çalarak yanındaki arkadaşına verdi. Bu arada vezne yanında bulunan bir vatandaş, Mustafa Doğan'ın parayı aldığını görünce "ne yapıyorsun" diye rek yakaladı. Polisçe sorgulanan Doğar, dün tutaklanırken arkadaşının aranmasına devam ediliyor. Çalınan paranın 2 bin 60 YTL olduğu öğrenildi.

Erzincan'dan arkadaşıyla buluşmaya geldi kurşun yedi

Erzincan'dan Gemlik'teki kız arkadaşını ziyarete geldiği öğrenilen şahıs, tabanca ile vuruldu. Kız arkadaşının amcası tarafından vurulduğu öne sürülen şahıs, ağır yaralı halde kaldırıldığı hastanede tedavi altına alındı. Olaydan sonra kaçan Sevgi G. ve amcası Hıdır G. aranıyor.

Erzincan'dan telefonla konuştuğu arkadaşıyla buluşmak için Gemlik'e gelen ve evlerine giden Mehmet Semiz adlı kişi arkadaşının amcası tarafından tabancayla vurulduğu. Öğrenildiğine göre, olay cuma günü akşamı saat 20.30 sıralarında Polis İmdat 155 hattını arayan vatandaşlar, Orhangazi Caddesi'nde yaralı bir şahsın bulunduğunu bildirdi. Bunun üzerine bölgeye sevk edilen polis ekipleri, karnına ve göğsüne aldığı iki kurşunla ağır bir şekilde yaralanan Mehmet Semiz(41) isimli şahsı, Gemlik Devlet Hastanesi'ne kaldırdı. Semiz, buradaki ilk müdahalesinin ardından hayati tehlike kaydıyla Bursa Yüksek İhtisas Hastanesi'ne sevk edilirken, oradan da Uludağ Üniversitesi Tıp Fakültesine sevk edildi. Olayla ilgili soruşturma başlatan polis, şahsın ilçeye Erzincan'dan geldiğini ve 25 yaşındaki S.G isimli kız arkadaşıyla buluştuğunu belirledi. Semiz'in ziyaretine gittiği kız arkadaşının evinde, S.G'nin amcası Hıdır G. tarafından tabanca ile vurulduğu öne sürüldü. Polis S.E ve Hıdır G'yi yakalamak için soruşturma başlattı.

SATILIK VİLLA
Umurbey Polatkan Caddesi'nde restore edilmiş, kullanıma hazır
2 katlı, bahçeli, kat kaloriferli
Sahibinden Satılık
LÜKS VİLLA
Tel : 513 96 83

Önceki akşam Celal Bayar Kütüphane salonunda yapılan Halk Müziği ve Gitar Konseri belde halkına coşku dolu saatler yaşattı.

Umurbey'de müzik çoşkusu

Seyffettin ŞEKERSÖZ

Umurbey Belediyesi ile Umurbey Abdullah Fehmi İlköğretim Okulu işbirliğinde düzenlenen sanat etkinlikleri sürüyor.
Önceki akşam Celal Bayar Kütüphane salonunda yapılan Halk Müziği ve Gitar Konseri belde halkına coşku dolu saatler yaşattı.
Şef Mehmet Taşpınar eşliğinde çalışmalarını sürdüren Abdullah Fehmi İlköğretim Okulu müzik korosu, Umurbey Belediye Başkanı Fatih Mehmet Güler'in de eşlik etmesiyle ayrı bir anlam kazandı.
Konserin açış konuşmasını yapan Belediye Başkanı Fatih Mehmet Güler, bu tür etkinliklere öncülük eden okul yönetimi ile şef Mehmet Taşpınar'a belde halkı adına teşekkür etti.
Konserin birinci bölümünde genç yeteneklerin Gitar konseri vardı.
Aralarına aldıkları Belediye Başkanı Güler'le birlikte 13 ayrı eseri izleyenlere dinleten genç müzisyenler salonu dolduran ailelerinden alkış aldılar.
Programın ikinci bölümünde ise Halk Müziği Korosu izleyenlere 11 eser sundu.
Şef Mehmet Taşpınar'ın Bağlamasıyla eşlik ettiği Müzisyen öğrenciler 23 nisan akşamı belde halkına güzel dakikalar yaşattılar.

Abdullah Fehmi İlköğretim Okulu müzik korosu

Öğrenciler seyircilerden büyük alkış aldılar.

Candaş çocuklarının 23 Nisan sevgisi

Seyffettin ŞEKERSÖZ

Candaş Çocukevi, 23 Nisan Ulusal Egemenlik ve Çocuk Bayramı haftası nedeniyle eğlence düzenledi.
Ticaret Lisesi salonunda yapılan eğlenceye Candaş Çocukevi yöneticileri ile çocuklar ve aileleri katıldı.
Günlerdir eğlence için hazırlanan çocuklar, sergiledikleri gösterilerle annebabalarına sevgi gözyaşları döktürdüler.
Sahneye çıkan minik öğrenciler, şiirler okuyup şarkılar söylediler, ünlü sanatçıların taklitlerini yaparak büyük alkış aldılar.
Özellikle kaynana tiplemeleriyle sahnede harikalar yaratan küçüklerin berber dükkanında traş olan vatandaş tiplemeleriyle de beğeni kazandılar.
Gelinlik giymiş, köylü tipine bürünmüş liseli gençlerin önderlik ettiği eğlencede 23 Nisan pastasını üfleyerek söndüren Candaş Çocukevi öğrencileri ailelerine mutlu bir gün yaşattılar.

Minikler 23 Nisan pastasını üflerken

16. Benedict resmen Papa oldu

Papa 16. Benedict, San Pietro Meydanı'nda düzenlenen bir törenle resmen Katolik Kilisesi'nin başına geçti. Papa 16. Benedict'e papalık yüzüğü takıldı.

İki saat sürecek olan tören, 78 yaşındaki Alman Papa 16. Benedict ve kardinallerin San Pietro Basilikası'nda bulunan Aziz Pavlus ve Papa İkinci Jean Paul'ün kabirlerini ziyaret etmeleriyle başladı.

Daha sonra halka hitaben bir konuşma yapan Papa 16. Benedict, Katolik Kilisesi'nin Papa II. Jean Paul'ün ölümünün ardından kendini çok yalnız hissettiğini söyledi. Şimdi kendisinin çok zorlu bir göreve başladığını söyleyen Papa, ancak kendisini koruyacak, kollayacak ve taşıyacak azizler sayesinde yalnız olmayacağını belirtti. Katolikler haricindeki diğer Hristiyan mezheplerine ve Yahudilere de iyi dileklerini sunan Papa 16. Benedict, düşüncelerinin tüm kadın ve erkeklerle, inananlar kadar inanmayanlarla da olduğunu söyledi. Katolik Kilisesi'nin nasıl yönetileceği hakkında bir program sunmayacağını söyleyen Papa, gerçek programının Tanrı'nın isteklerini dinlemek ve onlar tarafından yönlendirilmek olduğunu belirtti. Hristiyanların birliği çağrısında bulunan Papa, "Bir sürü ve bir çoban olmalı" şeklinde konuştu.

BAYRAMOĞLU'NDAN ŞOK KAMPANYA !

LAXON TELSİZ TELEFONLARI 2 YIL GARANTİLİ

80 YTL PEŞİN - Taksitle 10 YTL Peşin 10 YTL x 9 Taksit

UYDU SİSTEMLERİ

270 YTL PEŞİN - Taksitle 35 YTL Peşin 35 YTL x 9 Taksit

- BUZDOLABI
- AVİZE ÇEŞİTLERİ
- HER MARKA MASA TELEFONLARI
- TELSİZ TELEFONLAR
- ELEKTRİK SÜPÜRGELERİ FRİTÖZLER

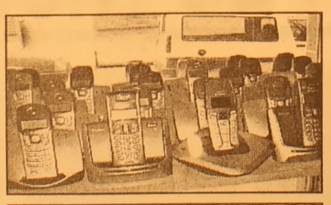

TÜM ELEKTRİKLİ EV ALETLERİ - CİHAZLAR TÜM ÜRÜNLERDE 12 AYA VARAN TAKSİTLER

BAYRAMOĞLU EMLAK'TA

SATILIK - KİRALIK DAİRELER
İŞ YERLERİ - ARSALAR- ARAZİLER

Kordonda Kelepir 2+1 kaloriferli ve asansörlü, deniz manzaralı 100 m² daire

Merkez: İbrahim Akıt Cad. PTT Karşısı
Tel: (0.224) 513 34 37
Şube: Kayhan Mah.2 Nolu Cad. No: 20
Tel: (0.224) 514 20 10

Türkiye Kıbrıs'ın birleşmesini destekliyor

KKTC'nin yeni Cumhurbaşkanı Mehmet Ali Talat, Türkiye'nin Kıbrıs'ın yeniden birleşmesini desteklediğini söyledi.

Talat, Alman Der Spiegel dergisine verdiği demeçte, "Bugünkü Türkiye Kıbrıs'ın yeniden birleşmesini destekliyor, Başbakan (Recep Tayyip) Erdoğan bunu çok açıkça ifade etti" dedi. Kendisiyle birlikte Kıbrıs'ta ne gibi değişiklikler olabileceği yönündeki bir soru üzerine Talat, "KKTC'nin politikası. Bugüne kadar hükümet yeniden birleşmeden yanaydı, Cumhurbaşkanı (Rauf Denktaş) ise buna karşı çıkıyordu. Şimdi hem hükümet, hem de Cumhurbaşkanı bir çözüm için çaba harcayacak. Bu çok büyük bir fark" diye konuştu.

Talat, Türkiye'nin KKTC üzerindeki etkisine ilişkin bir soruyu, "Türkiye KKTC'yi tanıyan tek ülke. Bu nedenle de en önemli müttefikimiz. Dış politika konularında birlikte karar alıyoruz. Bir konuda Türkiye'nin istediği bir şeyi bizim istemememiz gibi ya da tersi bir durum söz konusu olmuyor. Ancak bu, Türkiye emir veriyor, biz de uyuyoruz gibi anlaşılmasın" şeklinde cevapladı.

"Türkiye'nin neden askerlerini adadan çekmediği" sorusunu ise Talat şöyle yanıtladı: "Adada bir çözüme ulaşılmadan çekilemezler. Aksi takdirde Rumlar gelir, 'Bu benim evim, burası benim toprağım' der. Yeniden çatışmalar meydana gelir ve AB'nin bunu önleyecek ordusu yok. Önce malvarlığı konularında da anlaşmaya varmamız lazım. Bu gerçekleşinceye kadar Türk askeri olmadan kendimizi güvende hissetmiyoruz."

Talat, Rum kesiminin iktidarı Türklerle paylaşmak istemediğini, kendilerinin Rumlarla aynı siyasi haklara sahip olmak istediklerini kaydetti.

Irak'ta anlaşma sağlandı

Irak'ta yeni hükümette anlaşma sağlandı Irak liderlerinin yeni hükümet konusunda anlaşma sağladıkları ve kabineyi yarın açıklamalarının beklendiği bildirildi. Yeni hükümette şimdiki geçici başbakan İyad Allavi ile partisinden hiç kimse yer almayacak. Hükümet kurma görüşmelerine katılanlar ve milletvekillerinin açıklamalarına göre, yeni hükümette şimdiki geçici başbakan İyad Allavi ile partisinden hiç kimse yer almayacak. Bu konudaki kararın dün yapılan 10 saatlik toplantıdan sonra alındığını belirten üst düzey bir yetkili, "Hala tamamlanması gereken bazı ayrıntılar var. Ama kabine ile ilgili açıklamanın yarın yapılması gerekiyor" dedi.Başbakan atanan İbrahim Caferi'nin kabineyi kurmak için 7 Mayıs'a kadar vakti var.Allavi'nin sözcüsü Tahir el Nakip ise Allavi'nin, partisinden kimse kabineye alınmasa bile yeni hükümeti destekleyeceğini söyledi .

Körfez
GÜNLÜK SİYASİ GAZETE

2. el otomobil piyasası umudunu yaza bağladı

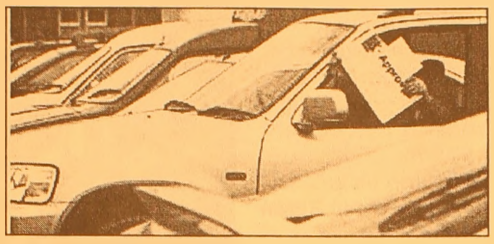

Son yılların en büyük durgunluk dönemini yaşayan 2. el otomobil piyasasını yaz aylarının yaklaşması umutlandırdı.
Kredi faizlerinde düşmesi sıfır otomobil fiyatlarında yapılan indirimler ve kış sezonundan dolayı büyük bir durgunluk dönemi yaşayan 2. el otomobil piyasası yaz aylarını iple çekiyor.
Samsun'un Kutlukent Beldesi İlkadım Sanayi Sitesi girişine Pazar günleri kurulan 2. el otomobil pazarında hareketlilik yaşanmaya başladı.
Otomobil almak ve fiyat öğrenmek için pazara gelen vatandaşlar ince eleyip sık dokuyor.
Galericiler ve elindeki otomobili satmak için pazara getirenler ise işlerin duygunluğundan yakınarak yazdan umutlu olduklarını söyledi. Fiyatların oldukça düştüğünü ve 2. el otomobil almanın tam zamanı olduğunu belirten galericiler, "2. el otomobil piyasası belki de son 20 yılın en kötü dönemini yaşadı. Ancak yaz aylarının aklaşması bizi umutlandırdı. Piyasanın canlanacağını umuyoruz" dedi.
2. el otomobil piyasasının 2001 yılındaki krizden daha büyük bir kriz yaşadığını fiyatların araçların marka ve modeline göre ortalama 500 ile bin 500 YTL arasında gerilediğini anlatan galericiler, yaşanan bu durgunluğun sona ermesini ve piyasanın hareketlenmesini beklediklerini kaydetti.
2. el otomobil pazarında bazı marka ve model otomobillerin fiyatları ise şöyle:
"2000 Model Renault 19 Alize: 15 bin YTL
2000 Model Brodway RNİ: 11 bin YTL
2000 Model Doğan SLX: 12 bin YTL
2000 Model Şahin: 10 bin YTL
2003 Opel Astra CD: 20 bin YTL
1998 Toyota Corolla 1.6 XEİ: 13 bin YTL
2000 Model Fiat Palio: 11 bin YTL
2001 Model Clio Symbol 1.4 : 15 bin YTL
2000 Model Hundai GLS 1.5 : 13 bin YTL
2001 Model Honda Civic 1.6 : 17 bin 500 YTL

ŞENEN Balık ve Av Malzemeleri Ticareti
Balık tutma zevkini bizimle yaşayın..
- Her çeşit balık ağları
- Sakana Misina Ağları
- İp Ağ
- Fanya
- Mantar, kurşun
- İp Çeşitleri
- Sandal Malzemeleri
- Kürek
- Çapa
- Macun
- Galvenizli çivi
- TMC sintine pompası

ve diğer malzemeler ile hizmetinizdeyiz

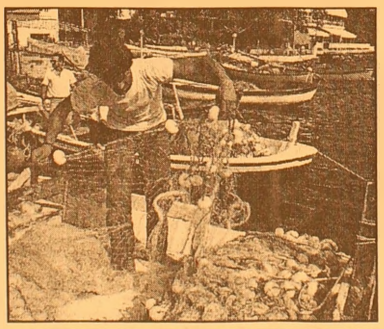

Erkan ŞENEN
Ömerbey Mah. Üstün Sok. 16/ A
MUDANYA / BURSA
Tel & Fax : (0.224) 544 63 14
GSM : (0.532) 297 23 18

Hafta başında hava nasıl olacak?

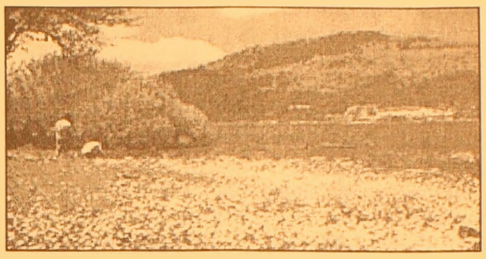

Yeni haftanın ilk iki gününde yurt genelinde açık bir hava etkili olacak. Çarşambadan itibaren yeni bir yağışlı hava etkisini gösterecek.
İstanbul ve Ankara sağanak yağış alacak.
Erzurum önümüzdeki üç günde sağanak yağmurlu. 2 gün boyunca artan hava sıcaklığı çarşambadan itibaren tekrar düşmeye başlayacak. Pazartesi ve salı günleri İstanbul ve Ankara 20, İzmir 26, Antalya 28, Adana 27 dereceyi görürken, çarşamba günü İstanbul 17 dereceye düşecek.
BUGÜN Marmara, Ege, Batı Akdeniz, Batı Karadeniz ve İç Anadolu'nun batısında hava açık, Doğu Karadeniz, Doğu Anadolu ve Güneydoğu Anadolu'da sağanak yağmur var. Diğer yerler parçalı ve çok bulutlu.
YARIN sağanak yağış yine Doğu ve Güneydoğu Anadolu ile Doğu Karadeniz'de etkisini sürdürecek.
ÇARŞAMBA günü ise yeni bir yağışlı hava yurda giriş yapıyor. Marmara, Ege'nin kuzeyi, Batı Karadeniz, Ankara-Konya çevresi, Doğu Karadeniz, Doğu Anadolu ve Diyarbakır-Mardin çevresi sağanak yağmur altında... Diğer bölgelerimiz parçalı bulutlu olacak.

Derin devlet MİT'e uzandı

9. Cumhurbaşkanı Süleyman Demirel ve Bülent Ecevit'in tartışmalarıyla son günlerde tekrar gündeme gelen Derin Devlet var mıdır yok mudur tartışmasında ilginç bir sonuç...
Türkiye'de 'derin devletin kim olduğu' tartışıladursun, internette derin devlet denildiğinde karşınıza Milli İstihbarat Teşkilatı (MİT) çıkıyor.
Sanal alemde 'derin devlet'in yolu MİT'e çıkıyor Kimliği tespit edilemeyen şahıslar, internette 'derin devleti' MİT'e yönlendirmiş.
Web'de satır çubuğuna 'www.derindevlet.com' yazınca MİT'in internet sitesi açılıyor.
9. Cumhurbaşkanı Süleyman Demirel ve eski başbakan Bülent Ecevit'in açıklamalarıyla yeniden gündeme oturan derin devlet tartışması şimdi de sanal aleme taşındı.
www.derindevlet.com adlı sitenin isim hakkını Mart 2003 tarihinde IHOLDINGS satın almış gözüküyor.
Sitenin son kez Kasım 2004 tarihinde güncellendiği belirlendi.
Derin devlet adını taşıyan net, biz ve info gibi uzantılar da ABD kaynaklı bir isim tarafından satın alınmış.
Ancak bu uzantılardan MİT'e yönlendirme yapılmıyor.

SODEP yeniden kuruluyor

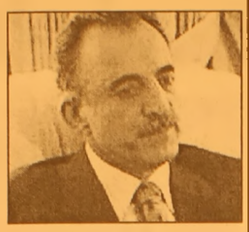

CHP'den istifa ederek SHP'ye geçen millettekileri, 1980 askeri darbesi sonrasında kurulan, ancak daha sonra feshedilen Sosyal Demokrat Halkçı Parti'yi (SODEP) yeniden canlandırmak için çalışmalara başladı.
SHP Genel Başkanı Karayalçın da partinin 25-26 Haziran'da gerçekleştireceği 2. Olağan Kongresi'nde SODEP adını alabileceğini bildirdi. SHP Genel Başkanı Murat Karayalçın ve SHP'li Milletvekilleri, Çankaya İMKB Anadolu Turizm Meslek Lisesi'nde bir basın toplantısı düzenledi. SHP'nin 25-26 Haziran'da 2. Olağan Kongresi'ni yapacağını belirten Karayalçın, partinin adının SODEP olarak değiştirilmesi olasılığının bulunduğunu söyledi.
Hazine yardımı konusunda da değerlendirmelerde bulunan Karayalçın, Hazine yardımını kesen yasa tasarısının, Cumhurbaşkanı Ahmet Necdet Sezer'in vetosuna rağmen komisyondan aynen geçtiğini hatırlattı. Sezer'in veto gerekçelerinin yasa tasarısının açık biçimde Anayasa ve kamu yararına aykırı olduğunu ortaya koyduğunu ifade eden Karayalçın, Sezer'in yasayı Anayasa Mahkemesi'ne taşımaması halinde kendilerinin yargı sürecini başlatacaklarını ifade etti.

ABD İncirlik'i nasıl kullanacak

İncirlik'in ABD'ye kullandırılması ile ilgili soruları yanıtlyana Dışişleri Bakanı Abdullah Gül, ABD'nin İncirlik Üssü'nü bir lojistik merkez olarak kullanması konusunda "Açık çek anlamında blok izin söz konusu değil" dedi.
Dışişleri Bakanı Abdullah Gül, ABD'nin İncirlik Üssü'nü bir lojistik merkez olarak kullanması konusunda "Açık çek anlamında blok izin söz konusu değil" dedi. Dışişleri Bakanı ve Başbakan Yardımcısı Abdullah Gül, cumhurbaşkanlığı devir teslim törenine katılmak üzere KKTC'ye gitti.
Gül, hareketinden önce Esenboğa Havaalanı'nda gazetecilerin gündeme ilişkin sorularını yanıtladı.
Bakan Gül, ABD'ye İncirlik üssünün kullanımı çerçevesinde blok izin verilip verilmeyeceğine ilişkin soru üzerine, şunları kaydetti:
"Bunların ne anlama geldiği önemli. Bazen terminolojiler farklı farklı anlamlara geliyor.
Blok izin bir açık çek anlamında söz konusu değil, ama belli bir süre içinde, diyelim ki bir ay içinde şu şu faaliyetler olacaktır, şu malzemeler gelip gidecektir şeklinde düşünülürse blok anlamda ona evet, ama bir açık çek anlamında ne gelirse gelsin, belli bir sürede ne olursa olsun şeklinde anlarsanız hayır."
Gül, konuya ilişkin teknik çalışmaların Türk Silahlı Kuvvetleri ve ilgili yetkililerce

yapıldığını bildirdi.
"RESMEN ÖZÜR DİLENDİ"
Bakan Gül, bir soru üzerine Yunanistan'dan Türk bayrağına saygısızlık olaylarına yönelik, Türk Silahlı Kuvvetleri'ne resmi özür geldiğini söyledi. Gül, "Resmi bir mektup geldi. Onlar da bundan üzüntü duydular şüphesiz ki. Mektupla da bunu bildirdiler.
Daha önce de telefonla bunu yapacaklarını söylemişlerdi" dedi.
Gül, Türkiye ile Yunanistan arasında son dönemde Ege'deki Kardak kayalıkları çevresinde meydana gelen gerginliğin ikili ilişkilere etkisinin sorulması üzerine, "Zaman zaman bazı bu tip hareketler olmaktadır. Bunların aşılacağını tahmin ediyorum" diye konuştu.
Dışişleri Bakanı Gül, ilişkilerin gelişeceğini, bunun iki ülkenin de çıkarına olacağından emin olduğunu söyledi.

MİLTON AİLE GAZİNOSU

Yeni düzenlemelerimizle 2005 yılında 2004 yılı fiyatlarıyla hizmetinizdeyiz.

Düğün - Nişan - Sünnet - Özel Gün - Doğum Günü ve özel yemekleriniz için rezervasyonlarımız başladı

MİLTON FAST FOOD ve KAHVALTI REYONU İLE HİZMETİNİZDEYİZ

Tel : (0.224) 513 10 71 - 514 44 44

Ekonomi, AB'ye yakınlaşan katagorisine girdi

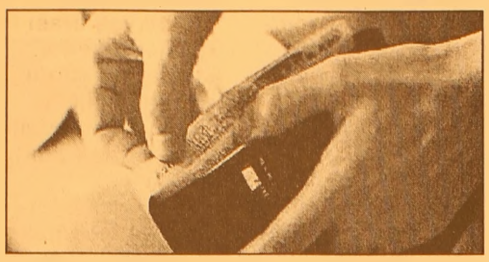

Koç Finansal Hizmetler'in ortağı UniCredito Grubu'na göre Türkiye, "gelişmekte olan ekonomiden, Avrupa Birliği'ne (AB) yakınlaşan ekonomi" kategorisine girdi.
Unicredito'nun analizine göre, Türkiye ekonomisinde AB ve IMF reformları çerçevesinde sağlanan yapısal dönüşüm Türkiye'yi, diğer aday ülkelerle birlikte AB'ye daha da yakınlaştırıyor.
Analizde, Türkiye ekonomisindeki yapısal dönüşümün devam ettiği de vurgulandı.
Türkiye ile IMF'nin yeni Stand-by konusunda anlaşmaya vardıklarının hatırlatıldığı analizde, Türkiye'nin Mayıs ayında IMF'ye 2 milyar dolarlık geri ödemesi olduğu için 10 milyar dolarlık kredinin ilk diliminin Mayıs ayında serbest bırakılmasının Türk Hazinesi'ni rahatlatacağı belirtildi.
Analizde, AB ülkelerinde yeni AB Anayasası için referanduma gidilmesinin AB'nin kendi içine kapanarak, genişlemeyi ikinci plana atma tehlikesini doğurduğu belirtildi.
Bu kaygı nedeniyle, AB'ye aday ülkelerden sermaye çıkışının olduğunun belirtildiği analizde, Stand-by anlaşmasının, Türkiye'deki bu çıkışı bir miktar azaltmasının beklendiği kaydedildi.
Analizde, döviz kuru dinamikleri açısından Türkiye'nin, serbest dalgalı döviz kuru politikasını en etkili şekilde uyguladığı vurgulandı.

Nüfusun %30'u tarımla geçiniyor

Tarım ve Köyişleri Bakanı Sami Güçlü, Türkiye nüfusunun yüzde 30-33'ünün geçimini tarımdan sağladığını bildirdi.
Tarım ve Köyişleri Bakanı Güçlü, DYP Afyonkarahisar Milletvekili Reyhan Balandı'nın tarım kesimine ilişkin soru önergesini yanıtladı.
Güçlü, 2000 yılı Genel Nüfus Sayımı sonuçlarına göre, kırsal kesimde yaşayan nüfusun oranının yüzde 35'e düştüğünü belirtti.
Ancak, bu oranın kırsal kesimde yaşayan tarım dışı faaliyetlerle geçimini sürdüren nüfusu içerdiğini bildiren Güçlü, tarımdan geçimini sağlayan nüfusun, toplam nüfusun yüzde 30-33'ünü oluşturduğunun tahmin edildiğini ifade etti.
Güçlü, 2001 yılında tarımsal gelirde ortaya çıkan azalışın 2000 yılında pilot uygulama olarak başlatılan, 2001 yılında da ülke geneline yaygınlaştırılan Doğrudan Gelir Desteği Uygulaması ile bir ölçüde telafi edildiğini, tarımsal gelirlerin 2003 yılından itibaren artış eğilimine girdiğini ifade etti.

Bak Bi! Cafe'de Hamburger yediniz mi?
Her Perşembe Kadınlar Matinesi (Fix Mönü)
Her Cumartesi akşamı Canlı Müzik
Özel Gün ve Toplantılarınız için
Salon temin edilir.
Evlere ve işyerlerine siparis alınır.
Tel. (0224) 512 33 12 Hamidiye Mah. Bora Sokak Akbank Aralığı GEMLİK

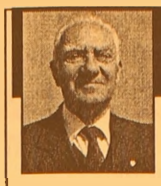

Barbarosca

Barbaros BALMUMCU

Kim Hesap verecek?

Ben, Gemlikspor'luyum. Gemlikspor büyük bir camia dır.

Bu gazetede kendime göre yazılar yazıyorum.

Gönlüm ister ki yaşlı bir futbolcu olan Barbaros abilerinin yazılarını herkes okusun.

Ne yazarım! Dikkat edilirse ben Gemlikspor'u kendime mal etmiş, oynadığı veya oynayacağı maçları iyi niyetle yorumlamaya çalışan bir gazete yazarıyım.

İyisini de, kötüsünüde yazacağım.

Tabi arif olan anlar. İsteyen alınsın, isteyen alınmasın, bu kadar kötü bir Gemlikspor görmedim.

11 Nisan 2005 tarihinde yazmış olduğum maç sonrası yazımın bir yerinde 'perşembenin gelişi, çarşamba dan belli olur' demiştim.

Y.Selim'le 3-0 gibi bir skorla yenilmiştik. Ama ne de olsa bizden üstünler diye yazıp, avunmuştum.

Bizim takımın nasıl olması gerektiğini de yazmış, sevindirici bin anlayış ile Orhaniye maçına istediğime yakın bir takımla çıkmış ve maçtan iyi bir skorla ayrılmıştık.

Nedense bizim teknik heyetin fikirlere iştirak etmeme gibi bir huyları var. Ben, buna saygılıyım.

İlk devrenin ikinci maçını Orhaniyespor'la oynadığımızda, rakibimizi tanımadığımızıdan, haklı olarak, katı bir defansla oynamış ve ikinci yarı kişisel gayretle öne geçmiştik.

Bugünkü maç anlayışının da bu düzende olduğunu gördüm.

Kendi kendime yazık oluyor dedim.

Zira bu bizim takım o günkü takımdan çok değişik. Bugünkü takım 4-4-1-1- şeklinde olunca, mukadderat kaçınılmaz oldu. Amatör takımlar bu dizilişle zor oynarlar.

Tek santraforla oynanan oyunda, santrafor arkasında oynayan orta saha elemanlarının takım hücumundayken ileri çıkıp, karşı takımı rahatsız edip, kaleye sut ve hatta gol ve gollerle atıp oynadığı mevkiye dönebiliyorlar, maalesef takımda santraforlara güzel bir pas bile atamadık.

Tek santrafor üzerinde neden bu kadar durulduğunu merak ediyorum. Yıldırım Belediyespor'la ikinci defa oynuyoruz. Oyun şeklini biliyo duk, deplasmanda oynadığımız için bu yolu seçtiler.

Şunu da yazmadan geçemem. O takımdan 5 sporcu yok. Neden?

Hiç yoktan bilgisizce yapılmış bir iş.

Daha doğrusu güya gençlerin önünü açmak için.

Bir futbol takımında temel olmayınca, üstüne ne kadar kat çıkarsanız çıkın o bina yıkılır.

Bugünkü takıma giren gençlerin bu tür dizilişte yapacakları hiçbirşey yoktu.

Kenar yönetim, karşı tarafın nasıl oynayacağını görmüyorsa, söyleyecek sözüm yok.

Kademe 4 lü dizilişte asla başarı gösteremiyen Arif, orta sahada kısa pasla adam geçmeye kalktı. Sahada oynayan futbolcuların pres yapmaları gerekir. Oyunun can damarı Zeynel'i markaj altına alınmasında etkili olamadık.

Genç İsmail'in ve Rıdvan, bu maçta var mıydı diye düşünüyorum.

Kubilay ve Ufuk çok yan yana oynamaları ve kısa pas yapmaları karaşı takımın işine yaradı.

Dar alanda kısa pas!

Bir tiyatro oyunu ki seyredilmeye değer.

Bizim zamanımızda da yapılıyordu. O günkü ismi 'Ortada Sıçan', bugünkü ismi 'beşe iki'. Dar yerde kısa pas.

Futbolda herşey tabelaya yazılan rakkamla ölçülüyor.

Epeyce zaman evvel karşımdakıyle konuşurken, şimdiki kişinin sözü şuydu: "Ben maaşıma bakarım. Evet. Takım mağlup olmuş, olmamış o maaşına bakıyor!..

Dakika 4, Akif kendi kendi kalesine. Dakika 44-55-80-88 Yıldırım 5.

90+2 firikikten, Zeynel Gemlik 1 gel de üzülme.

Biz 4'lü müdafaa ile her zaman yeniliriz.

Önümüzdeki maç Şükraniye Sporla.

Yer: Gemlik Atatürk stadı. Hoşçakalın.

Erkek vuruyor, devlet koruyor

Kadına Yönelik Şiddete Karşı Platform'dan kadınlar, Taksim'de bir basın açıklaması yaparak, namus cinayeti ve bekaret kontrolünün TCK'da suç olarak tanımlanmasını istedi.
Milletvekillerini, namus cinayetlerine suç ortağı olmamaya çağırdı.
İstanbul'daki 20'ye yakın kadın kuruluşu ve grubunun oluşturduğu Kadına Yönelik Şiddete Karşı Platform, Türk Ceza Kanunu'ndaki (TCK) değişikliklerin, namus gerekçesiyle cinayet işleyen erkekleri korumaya devam ettiğini söyledi.
Milletvekillerinin, namus cinayetlerine karşı önlem almamakla, bu cinayetlere suç ortağı olacağını vurguladı.
Geçtiğimiz günlerde Adalet Komisyonunda kabul edilen TCK tasarısı, Eylül'de Meclis Genel Kurulunda görüşülecek.

Geçtğimiz Cuma günü Taksim'deki metro istasyonu girişinde toplanan 30'dan fazla kadın bir basın açıklaması yaparak, TCK'ya namus cinayetleri ve bekaret kontrollerini suç sayan maddenin eklenmesini istedi. Şiddete uğrayan kadınlar için yeterli sayıda sığınak açılması talebini yineledi.
Kadınlar, töre ve namus adına öldürülen Güldünya Tören, Şemse Allak ve 14 yaşındaki Nuran Halitoğulları' nın fotoğrafları ile "Katilleri erkek egemen sistem koruyor", "Kadın yönelik şiddete son", "Kimsenin namusu olmayacağız", "Mezar değil, sığınak istiyoruz" yazılı dövizler taşıdı.
Kadınlar, yaşama haklarına yönelik saldırıların cezasız kalmasına, "Erkek vuruyor, devlet koruyor" sözleriyle tepki gösterdi.
Basın açıklamasında, kadına yönelik şiddeti önlemede yasaların tek başına yeterli olmadığı, ancak bu şiddetin meşru görüldüğü ve yaygın olarak yaşandığı Türkiye'de, yasalarda kadını koruyan değişikliklerin yapılmasının önemli bir adım olacağı vurgulandı.
TCK değişsin, sığınaklar açılsın
Platform üyeleri basın açıklamasında TCK'ya ilişkin eleştirilerini şöyle sıraladı:
* TCK tasarısı, basında yer alan haberlerin aksine namus cinayetlerini ve bekaret kontrollerini engellemiyor. Namus cinayetleri ile ilgili maddeye "töre saiki" tanımı eklendi ancak, "namus saikiyle" işlenen cinayetlere değinilmedi. Böylece kocanın, babanın, erkek kardeşlerin işledikleri namus adına işledikleri cinayetler, töre kapsamında değerlendirilmeyerek cezasız kalacak.
* Bekaret kontrolleri TCK kapsamında suç olarak düzenlenmeli ve cezalandırılmalıdır. TCK'nın ayrımcılık maddesi Anayasa'ya uygun şekilde kadın ve erkeğin eşitliğini gözetecek biçimde düzenlenmeli.
* 15-18 yaş arası gençlerin kendi istekleri ile girdikleri cinsel ilişkilerinin aleyhindeki yaptırımlar kaldırılmalı.
* Namus cinayetlerini engellemek için gerekli tüm yasal düzenlemeler yapılmalı. TBMM'de namus cinayetlerini araştırma komisyonu kurulsun.

* Kadınlara yönelik şiddetin yok edilmesi için uluslararası sözleşmelerdeki kararlar hayata geçirilsin.
* 5 Temmuz'da, ülke genelinde Belediyelere verdiğimiz sığınak açma taleplerimiz yetkililerce hemen işleme konmalı. Sığınaklar hemen açılmalı, söz hakkı ve denetimi kadınlara bırakılmalı.
Kadına Yönelik Şiddete Karşı Platform katılımcıları şunlar:
Bağımsız Feministler, Amargi Kadın Akademisi, Barış Anneleri İnsiyatifi, Emekçi Kadınlar Birliği, Feminist Kadın Çevresi, Gökkuşağı Kadın Derneği, Kadınlarla Dayanışma Vakfı (KADAV), Kadın Adayları Destekleme ve Eğitim Derneği (KA-DER), Özgür Kadın, Pazartesi Dergisi, Demokratik Kadın Hareketi Girişimi, Demokratik Halk Partili (DEHAP) Kadınlar, Emekçi Hareket Partili (EHP) Kadınlar, Özgürlük ve Dayanışma Partili (ÖDP) Kadınlar, Sosyalist Demokrasi Partili (SDP) Kadınlar, Yeni Dünya İçin Çağrı Dergisinden Kadınlar, Kadına Yönelik Şiddete Son Kampanyası

Ödev saatini iyi planlayın

Çocuğunuzun kişisel özelliklerini dikkate alarak birlikte bir çalışma planı hazırlamanın ve okuldan geldikten sonra yatma saatine kadar olan süreyi çocuğun ihtiyaçları doğrultusunda planlamanın başarıyı getireceğini hiç düşündünüz mü?
Anne-babaların, çocuklarıyla birlikte yaşadığı ödev zamanı, bazı aileler için kabusa dönüşüyor,bu da anne-çocuk, babaçocuk ve annebaba ilişkisinde gerginliklere sebep oluyor.
Çocuğunuzun özelliklerini dikkate alarak birlikte bir çalışma planı hazırlamanın ve okuldan geldikten sonra yatma saatine kadar olan süreyi çocuğun ihtiyaçları doğrultusunda planlamanın eve huzur, çocuğunuza da başarı getirebileceğini düşündünüz mü?
Biraz dinlensin
Kuralların egemen olduğu okul hayatında, çocuklara sorumluluk almayı öğretmiş olmak gerekir. Bunlardan bir tanesi de çalışma alışkanlığıdır. Unutmayın, çalışma alışkanlığı, çocukların öğrenebileceği bir yaşam becerisidir. Ancak, okuldan gelir gelmez derse oturtulmak yerine çocuğun biraz dinlenmesi sağlanmalıdır. Bu

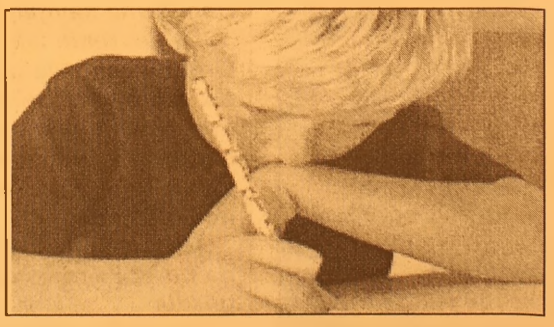

zaman dilimi içinde yapılacakları ve süresini anne-baba, çocuğun yaşına, gelişimine, özelliklerine ve ihtiyaçlarına göre planlamalıdır. Plan yapıldıktan sonra, zaman zaman aksamaların olması çok normaldir.
Çocuğa plana alışması için zaman verilmelidir. Bazen televizyon, arkadaşlar ya da uzun süreli oyunlar çalışma planını sabote edebilir. Bununla beraber çocuğun, oyun ve ders saatinin ne zaman olduğunu bilmesi gerekir.
Annebabanın bilmesi gereken ise, ödevin çocuğun sorumluluğu olduğudur. Ödev sorumluluğunu üstlenen annebabaların, hem bu konuda şikâyet ettiklerini hem de sorumluluğu bırakmak için çocuğa güvenmediklerini veya 'daha iyi olsun' çabasıyla müdahaleci olduklarını görüyoruz.
Odası uygun mu?
Çocuk, böyle bir ortamda sürekli anne-babanın yanında oturmak istiyor, her aşamada desteğe bağımlı kalıyor. Bütün bunlar ise, çocuğun kendi başına çalışma alışkanlığı geliştirmesini ve ödev sorumluluğu almasını geciktiriyor. Bu durumda sınıf öğretmeni ve rehber öğretmen ile işbirliğine girilerek, annebabanın yavaş yavaş geri çekilmesi hedeflenmelidir.
Çocuğun çalışma planını uygulayabilmesi için, varsa kendine ait bir odası veya uygun bir odanın bir köşesi, verimli çalışma hedeflenerek düzenlenmelidir.
Çocuğun çalışma alanında, onun dikkatini dağıtacak oyuncak, bilgisayar, televizyon gibi şeyler bulunmamalıdır. Bunların bulunduğu bir ortam, çalışmanın verimini düşürürken, çocuğun motivasyonunu da olumsuz olarak etkileyebilir. Bu nedenle, çalışırken çocuğun görüş alanında ilgisini dağıtacak eşyaların bulunmamasında fayda vardır.

Güçlü bir bağışıklık sistemi için

Bağışıklı sistemimizi zayıflatan faktörlerden kaçınmaya çalışmak örneğin bizi strese sokan faktörlerden olabildiğince uzakta kalmak, hayata ve olaylara pozitif bir bakış açısıyla yaklaşmak, alkol ve sigara tüketiminden uzak kalmak, dengeli ve düzenli beslenmek, düzenli spor yapmak bağışıklık sistemimize verebileceğimiz destekler arasındadır. Ama zaman zaman bu destekler de yetersiz kalır ve dışardan bağışıklık sistemimizi güçlendirici yardımlar (takviyeler) da almak durumunda kalabiliriz.

Bağışıklık sisteminin dengelenmesinde sağlıklı, yeterli ve dengeli beslenme önemli bir yer tutar. Yiyecekler yendikten sonra vücuda enerji vermek için oksijenle yanarlar, yanma sırasında zararlı maddeler olan serbest radikaller oluşur. Çoğalan serbest radikaller, vücudun tüm hücre ve organlarına zarar vermeye başlarlar. Serbest radikallerden tamamen uzak kalabilmek olanaksızdır. Böcek öldürücüler, endüstride kullanılan kimyasal maddeler, işlenmiş gıdalar, sigara dumanı, güneşin zararlı U.V ışınları veya alkolün vücuda girmesi, stres vücudumuzda serbest radikallerin açığa çıkmasına neden olur.

Bunun dışında çevredeki hava kirliliği, ultra viyole ışınları, radyasyon, egzos gazları,sigarı dumanı gibi bir çok faktör hücrelerimizi etkileyerek serbest radikalleri çoğaltır. Vücutta serbest radikallerin çoğalması kalp hastalığı, kanser, katarakt ve yaşlanma gibi sağlık sorunları daha çabuk ortaya çıkarır. Bu zararlı etkilerden kurtulmak için vücudumuz serbest radikallere karşı savunma mekanizması geliştirir. Vücutta üretilen bazı enzimler, serbest radikallerden kurtulmamızı sağlar, yanmayı (oksitlenmeyi) önleyen anti-oksidant maddeler enzim miktarını artırır ve böylece savunma mekanizması güçlenir. Anti-oksidantların en önemlileri C ve E vitamini, beta-karoten, selenyum,bazı protein bileşikleri, isoflavonlardır. Bu anti-oksidanları içeren besinleri günlük beslenmemiz içerisinde bol miktarda tüketmeliyiz.

Anti-oksidantlar dışında bazı besin maddelerini günlük beslenmemize eklememiz bağışıklık sistemini güçlendirici etki yapacaktır. Omega 3 yağ asitleri adı verilen ve balıkta bolca bulunan yağ asitleri ve proteinli gıdalarda aldığımız arginin amino asidi, bağışıklık sistemimiz için önemli besin kaynaklarıdır. Bağışıklık sistemimizi güçlendirecek gıdalar arasında beta-glukan, echinacea, probiyotikler, izozomlar ve yeşil çay gibi doğal maddeler de yer alır.

Beta-glukan ekmek mayası hücre duvarından elde edilen,bağışıklık sistemini güçlendiren tamamen doğal bir maddedir. Bağışıklık cevabını artırarak vücut savunma hücrelerinin patojenleri daha etkili şekilde yok etmesini sağlar ve sıklıkla hastalıkları önler. Kişinin kendini daha sağlıklı hissetmesini sağlar. Aynı zamanda cildin yaşlanmasını geciktirir ve kolesterol düzeyini düşürür. Stres gibi bağışıklık sistemini zayıflatan faktörlere karşı vücut direncini artırır.

Sık enfeksiyon geçiren kişilerde de vücudun hastalıkla mücadelesini kolaylaştırır. Echinacea doktorlar tarafından çok eski tarihlerden bu yana soğuk algınlığı tedavisinde kullanılır. Doktor kontrolü ile kullanılması gerekir.

Her erişkin sağlam ve işler halde bir bağışıklık sistemine sahiptir.

TUTKU SİNEMASI'NDA BU HAFTA
GELİBOLU - ROBOTLAR
Rez. Tel : 513 64 06

ATLAS SİNEMASI'NDA BU HAFTA
HALKA 2 - ROBOTLAR- GELİBOLU
Rez. Tel : 512 03 46

GEMLİK REHBERİ

GEREKLİ TELEFONLAR	
İtfaiye	110
Polis İmdat	155
Jandarma İmdat	156
Jandarma K.	513 10 55
Polis Karakolu	513 18 79
Gar. Kom.	513 12 06
KAYMAKAMLIK	
Kaymakamlık	513 10 51
C.Savcılığı	513 10 53
C.Savcı Yrd.	513 29 54
Emniyet Müd.	513 10 28
ULAŞIM	
METRO	513 12 12
Aydın Turizm	513 20 77
Süzer Turizm	512 10 72
Kanberoğlu-Esadap	514 45 49
Anytur	514 47 71
HASTANELER	
Devlet Hastanesi	513 92 00
SSK Hastanesi	513 23 29
Mer.Sağ.Ocağı	513 10 68
TAKSİLER	
Körfez Taksi	513 18 21
Çınar Taksi	513 24 67
Güven Taksi	513 32 40
Gemlik Taksi	513 23 24
Manastır Taksi	514 35 50

RESMİ DAİRELER	
TEK Arıza	513 20 66
TEK İşletme	513 45 03
Statyum	514 00 95
Orm.Böl.Şef.	513 12 86
Milli Eğt. Md.	513 11 74
Halk Kütüphane	513 13 53
Askerlik Şb.	513 10 57
Karayolları	513 13 08
Liman Baş.	513 11 33
Mal Müd.	513 10 95
Nüfus Md.	513 37 42
Özel İd. Md.	513 15 07
Tapu Sicl. Müd.	513 14 14
Müftülük	513 13 64
Gümrük Md.	524 85 86
Tekel Md.	513 10 42
Ver. Dairesi Md.	513 10 92
İlçe Tarım Müd.	513 11 86
İlçe Seç. Md.	513 77 77
Halk Eğitim Müd.	513 18 46
BELEDİYE	
Santral	513 45 21 -23
Başkanlık	513 45 20
Zabıta	513 24 32
Otobüs İşlet.	513 45 21-122
Su İşlet.	513 45 21 - 115
İtfaiye	513 23 25
Muhasebe Md.	513 45 21 -182
Yazı İşl. Md.	513 45 21 -111
Su Arıza	Yalnız 185

DENİZ OTOBÜSÜ	
Bursa	256 77 84
Mudanya	544 30 60
Yenikapı	(212) 516 12 12
Yalova	(226) 811 13 23
İDO İmam Aslan Dinlenme Tes.	513 23 94
VAPUR - FERİBOT	
Yalova	(226) 814 10 20
Topçular	(226) 363 43 19
Eskihisar	(262) 655 60 31
OTOBÜS	
Şehirlerarası	261 54 00
Otobüs Terminali	(18 Hat)
TÜP DAĞITICILARI	
Aygaz	513 12 95
Tekgaz	513 16 37
Ocakgaz	513 16 37
Ergaz	513 88 43
İpragaz	513 22 59
Habaşgaz	513 45 46
Yeni Likitgaz	513 65 00
BP Gaz	514 59 81
Bütünler Likitgaz	513 80 00
Akçagaz	514 88 70
Totalgaz	514 17 00
AKCAN PETROL	513 10 79
YERLİYURTLAR PETROL	513 30 33
TUNCAY OTO GAZ	513 14 25

BURSA HAKİMİYET VE KENT GAZETELERİNE İLAN ve REKLAM ALINIR
KÖRFEZ REKLAM
İstiklal Caddesi Bora Sokak No : 3/B GEMLİK
(Akbank aralığı Stüdyo Prestij yanı
Tel : (0.224) 513 96 83 Fax : 513 35 95

GEMLİK Körfez GÜNLÜK SİYASİ GAZETE

YEREL SÜRELİ YAYIN
YIL : 32 SAYI : 2114
FİYATI : 0.25 YTL. (KDV Dahil)
Sahibi : Kadri GÜLER
Sorumlu Yazı İşleri Müdürü : Serap GÜLER
Haber Müdürü : Seyfettin ŞEKERSÖZ
İstiklal Cad. Bora Sok. No:3/B
Tel : 513 96 83 Fax : 513 35 95 GEMLİK
Yönetim ve Basım Yeri : KÖRFEZ OFSET
Matbaacılık-Yayıncılık-Reklamcılık Tesisi
İstiklal Cad. Bora Sok. No:3/B GEMLİK
(Dini bayram Günleri ve Pazar günleri yayınlanmaz)

Körfez
GÜNLÜK SİYASİ GAZETE

23 Nisan'ı coşkuyla kutladık

Ulusal Egemenlik ve Çocuk Bayramının 85. yıldönümü ilçemizde de düzenlenen törenlerle coşku içinde kutlandı. Atatürk Stadında yapılan törenlerde ilköğretim okulu öğrencilerinin gösterileri büyük beğeni ile izlendi.

23 Nisan Ulusal egemenlik ve Çocuk Bayramı tüm yurtta olduğu gibi ilçemizde de düzenlenen törenlerle kutlandı.
İlk tören Atatürk anıtında çelenk sunma ile başladı. Kurum ve kuruluşların sunduğu çelenklerin ardından saygı duruşu ve İstiklal Marşı okundu.
İkinci tören ise ilçe stadında yapıldı. Burada düzenlenen törene İlköğretim okulları ile konuk Azerbaycan öğrencileri katıldı.
Halkın büyük ilgiyle izlediği törenlerde Kaymakam Mehmet Baygül, Garnizon Komutanı Tank Kurmay Albay Selami Sarohan, Belediye Başkanı Mehmet Turgut ve öğrencilerden oluşan protokol vatandaşlar ile öğrencilerin bayramını kutladılar.

Kaymakam Mehmet Baygül, Garnizon Komutanı Tank. Kur. Alb. Selami Sarohan, Belediye Başkanı Mehmet Turgut ve öğrenciler okulların, halkın 23 Nisan bayramını kutlarken görülüyor

Günün anlam ve önemini belirten konuşmasında İlçe Milli Eğitim Müdürü Mehmet Ercümen, 23 Nisan'ın gerçek bir demokrasinin başlangıcı olduğunun altını çizerek "Atatürk tarafından çocuklara armağan edilen tek bayram bizim ülkemizde kutlanmaktadır" dedi.
2004-2005 öğretim yılında ilçe içi ve dışında çeşitli yarışmalarda derece alan öğrencilere plaketleri verildi.
Sivas'ta yapılan Yıldızlar karate dallarında derece alan öğrencilere ödüllerini Kaymakam Mehmet Baygül verdi.
İl birinciliğinde derece alan sporcular plaketlerini Garnizon Komutanı Selami Sarohan verirken, bilgi yarışmasında derece alan okul temsilcisi öğrencilere ödüllerini Belediye Başkanı Mehmet Turgut verdi.
23 Nisan etkinliklerinde düzenlenen Resim yarışmasında derece alanlara Cumhuriyet Başsavcısı Ayhan Aygün ödüllerini verirken, şiir yarışmasında derece alanlara İlçe Milli Eğitim Müdürü Mehmet Ercümen, kompozis yon yarışmasında derece alanlara ödüllerini İlçe Spor Müdürü Burhan Arıkan verdi.
Bayrak ve flamalardan oluşan geçit töreninin ardından okulların gösterileri törenleri izleyenlerden büyük alkış aldı.Tribünleri tamamen dolduran vatandaşların ilgiyle izlediği gösterilerin ardından 23 Nisan törenleri sona erdi.

Özürlüler Okulu öğrencilerinin yaptıklar gösteri halk tarafından ilgi ile izlendi

Kaymakam Mehmet Baygül, yarışmalarda derece alan öğrencilere madalyalarını taktı

Belediye Başkanı Turgut,,slws yarışmalarında derece alan öğrencilerle

23 Nisan törenlerinde ilköğretim okulu öğrencileri gösterileriyle göz doldurdu.

Zübeyde Hanım Ana Okulu öğrencileri protokol önünden geçerken görülüyor

Kaymakamlık ve İlçe Milli Eğitim Müdürlüğünce düzenlenen "Asılsız Ermeni İddiaları" konulu konferans yapıldı

"Soykırım yapılsaydı Ermenistan olmazdı"

Belediye Kültür Merkezinde yapılan geleneksel "Asılsız Ermeni İddiaları" konulu konferansa konuşmacı olarak katılan Erzurum Ünversitesi Stratejik Araştırma Merkezi Müdür Doç. Dr. Selami Kılıç ve Türk Ermeni İlişkileri Araştırma Enstitüsü Müdürü Doç. Dr. Erol Kürkçüoğlu, ermeni iddialarını yalanladı. Hab. sayfa 3'de

GEMLİK GEMLİK'İN İLK GÜNLÜK GAZETESİ

Körfez

TARAFSIZ SİYASİ GAZETE

26 Nisan 2005 Salı gemlikkorfez@gmail.com 25 YKr. (250.000 TL.)

Asılsız Ermeni İddiaları konulu konferansa iki akademisyen katıldı

"Kızamık Aşı Günleri" aşı kampanyası başladı

Hedef 3 bin 500 kızamık aşısı

25 Nisan-20 Mayıs 2005 tarihleri arasında 9-33 aylık çocuklar için uygulanacak olan "Kızamık Aşı Günleri" için 2 Nolu Sağlık Ocağında tören düzenlendi. Kaymakam Mehmet Baygül, kampanyayı başlatırken, Sağlık Grup Başkanı Dr. Besim Çavuşoğlu da geçtiğimiz yıl 3 bin 347 kişinin aşılandını, bu yıl hedefin 3 bin 500 kişiyi aşmak olduğunu söyledi.

Sağlık Bakanlığı tarafından düzenlenen "Kızamık Aşı Günleri" başladı. Gemlik merkez , beldeler ve köylerinde aşılanmadık çocuk kalmayacağını söyleyen Sağlık Grup Başkanı Doktor Besim Çavuşoğlu, "Yüzde yüz hedef le kampanya'yı kapatacağız." dedi. Seyfettin ŞEKERSÖZ'ün haberi sayfa 4'de

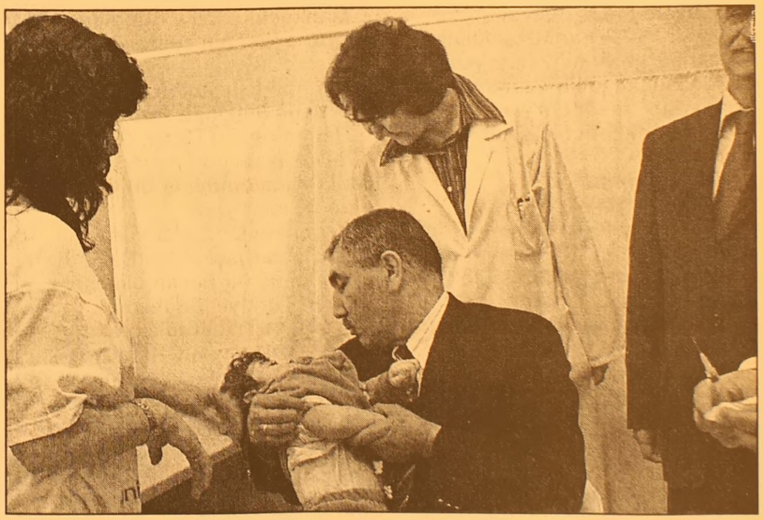
Kaymakam Mehmet Baygül, Kızamık Aşı Günleri kampanyasını 2 nolu Sağlık Ocağı'nda başlatırken, iki küçük çocuğa aşı yapılmasında yardımcı oldu.

Güne Bakış

Kadri GÜLER
kadri_guler@hotmail.com

Ermeni meselesi

Son yıllarda Türkiye'nin başına bela edilmek istenen dış kaynaklı sorunların biri de ermeni meselesidir.

Biz, ermeni iddialarını uluslararası düzeyde çözmek için bugüne kadar giri şimlerde bulunmayı bırakıp, içte kendimize dönük propaganda çalışmaları yürüttük hep.

Kaymakamlık ve İlçe Milli Eğitim Müdürlüğü, yukarıdan gelen programla okullarda öğrencilerin katılımıyla "Sözde Ermeni İddiaları" konulu konferanslar düzenledi yıllardır.

Bu toplantılara, önceki gün yapılan gibi halkımız ilgi göstermedi.

Okul salonlarını veya Belediye Salonu'nu öğrencilerle doldurup, ermeni iddialarin çocuklarımıza anlattık.

Bunu bir marifet sandık.

Bu konu tarih derslerinde işlenebilirdi aslında.

Kendimiz çaldık kendimiz dinledik.

Arşivleri açıp, gerçekleri bilimsel olarak dünya kamu oyuna anlatamadık.

Fransa'da, Amerika da veya başka bir Avrupa ülkesinde ermeni iddiaları arka buluyorsa, bunda kabahati biraz da kendimizde aramalıyız.

Savaşın olduğu her yerde ölüm vardır. Sürgün vardır, açlık, yokluk vardır.

Bu konuda Gemlik Körfez olarak bizden birinin eski yazarımız Zebercet Coşkun'un "Haçin" adlı romanını yayınlayacağız. Lütfen okuyun.

ADD Server Tanilli'yi getiriyor

Atatürkçü Düşünce Derneği yazarı Server Tanilli'yi 27 Nisan günü konuşmacı olarak ilçemize davet etti. 5'de

Belediye Başkanlığı futbol turnuvası başladı

Belediye Başkanlığı tarafından bu yıl düzenlenen ilköğretim okulları arası futbol turnuvasına 110 ilköğretim okulu katılıyor. Seyfettin Şekersöz'ün haberi sayfa 12'de

Haftada İki

Diş Hekimi Özcan VURAL
ozcanvural1933@hotmail.com

Niye bizim lobimiz yok?

Doksan senedir sürüp giden Ermeni soykırım lafı Nisan ayı sonu geldi mi tekrar tekrar pişirilip nümüze konuyor.

1914 lü senelerde Birinci Dünya savaşı süresinde meydana gelen , iki tarafında biri birini öldürdüğü ,bazıları da savaşın gereği olan bu ölümlerden ;sanki kendileri sütten çıkan ak kaşık gibi suçsuz olduklarını söyleyen Ermeniler ,Türk köylerini basıp çoluk - çocuk demeden öldürdüklerini, Rus ordusuna yardım edip bizi arkadan vurduklarını (Araplar gibi) unutup bütün dünyaya kendilerini masum, zulüm görmüş bir ırk olarak tanıtmak istiyorlar.

Bunda da başarılı oluyorlar...

Bir avuç Ermeni nin yaşadığı, Ermeni meselesine uzak bir ülke olan Polonya parlementosundan kendilerini destekleyen karar çıkartmaları çok düşündürücü bir nokta olmalı.

Ermeni - Rum - Yahudi lobileri var da neden bir Türk lobisi yok..?

Ermeni diasporası her Nisanda olduğu gibi yine ayaklandı..

Ortaya koydukları tezlerin çoğu dayanaktan yoksun. Ama yarattıkları gürültü Türkiye'yi köşeye sıkıştırmaya yetiyor.

Ermeni lobisi dünyanın dört yanında Türkiye'ye karşı kampanyalar sürdürürken bizim yurtdışında ki milyonlarca insanımız Türklerimiz nerede.?

Neden onların hiç sesleri çıkmıyor.?

Sayıları mı az?

Güçleri mi yok. ?

Yoksa ülkelerini Ermenilerden daha az mı seviyorlar.?

Tam aksine sayıları da çok , güçleri de var...

Ülkelerini eminim ki çokta seviyorlar.

Peki eksik olan ne?

Neden Avrupa da - Amerika'da Türk lobisi yok.

Sayın okurlar burada durup iç eleştiri yapalım..

Türkiye olarak yurt dışında ki vatandaşlarımıza ne kadar sahip çıkıyoruz.?

Bir sorunları olduğunda onlarla ne kadar ilgi gösteriyoruz.

Bir araya gelmeleri (Lobi olmaları) için onlara ne kadar yardım ediyoruz.

Bu konular artık tartışılmalı..

Tartışalım ki onları suçlamadan önce, onlar için ne yaptığımız, daha doğrusu neler yapmadığımız ortaya çıksın..

Yurt dışında çalışan vatandaşlarımızla konuşun bir dokun bin ah işit.

Elçiliklere - konsolosluklara - Milli Eğitim bakanlığına bir işleri düşmeye görsün her türlü güçlük hazır.

Biz ana vatan olarak onlara kol -kanat germemiz birinin sıkıntısının sanki bizlere yapılmış gibi yakından ilgilenmemiz ,tek yürek -tek ses olmamız gerekmez mi?

Gerekir ki onlarda tek yürek - tek ses olsunlar..

Türkiye aleyhine bir işler yapılırken yüz binler buna karşı gelebilsinler.

Aslında bunlar o kadar zor işler değil.

Ama hala kamu oyunun gücü, lobiciliğin önemi kavranmış değil.

Hükümet nasıl ki Avrupa birliği işini Türk halkına yeterince anlatamadıysa, Türkiye'nin doğru tezleri dünya kamu oyuna anlatılamadı.

Tüm arşivlerimiz açık, gelin inceleyin diyoruz da kim dinliyor, kim gelip inceliyor.

Kendi kendimize konuşuyoruz... !

Konuşmak yerine bilim adamlarımızı -tarihçileri, filimlerimizi - sergilerimizi dünyanın dört yanına kültür elçisi olarak yollayıp,Türkiye'yi ve halkını tanıtmalıyız.

Daha da önemlisi yurt dışında ki başarılı ihsanlarımıza sahip çıkalım. Arkalarında olduğumuzu hissettirelim,önlerini açıp doğru işleriyle gurur duyalım.

Mankenlerimizin, futbolcularımızın özel hayatlarını ezbere bilirken dünyanın en iyi Üniversitelerinde çalışanları ne tanıyan ne onlarla ilgilenen var...!

Benim oğlum Uz.Dr. Gürcan Vural yıllarca yurt dışında kaldı.Orada tanınmış Üniversiteler de iyi işler yaptı .

Yeğenim Dr. Erdal Vural bugün Azerbaycan da Bakü 'de en tanınmış bir hekim olmasına rağmen Türkiye 'de resmi makamların haberi bile yok.

Azeri televizyonu defalarca hakkında yayın yapıyor bizde televizyonlarda bir kelime yok.

Varsa yoksa gelin -kaynana kavgaları...

Avrupa-Amerika 'da üçüncü kuşak vatandaşlar çok önemli konumlara geldiler.

Parlementer bile var...

Dünyanın en saygın kurumları -şirketlerinde yönetici oldular. Bizde doğruları ortaya koyanfilimler ,programlar yapmalı ,bilim adamlarımızı ,tarihçilerimizi misyonerler gibi her tarafa göndermeliyiz.

Sözün kısası; Yurt dışındaki Türklere sahip çıkmalıyız. Bizden kopmamalılar.

Duygusuz, uzaktan bakarak, sonra da şikayetçi olursak basitleşiyoruz.

Olmayacak işlere amin diyen saflar durumuna düşüyoruz. Lobicilik akıl işidir.

Bu böyle biline...

Vicdanca

Vicdan KAYIR TOPAKTAŞ

Dut ağacım ağlıyor

Dut ağacının altında birbirine kavuşamayan iki sevdalının öyküsü var..

Bilir misiniz, Tipse ile Piremusun kanı ve gözyaşı var, o ağacın öyküsünde.

Öykü ya, ' kara dut ağacının meyvesinin çıkmayan lekesini Piremusun kan lekesi, dut ağacının yaprakları da Tispenin gözyaşlarıyla temizlenirmiş..

Çıkmayan bu lekeyi yaprağı ile ovuşturursanız, lekenin çıktığını göreceksiniz.. Öykü bu..

Ama gerçek olan dut ağacının, doğaya , insana sunduğu lezzet..

Yeşil dallarının bereketi...

Dut ağacım için ağlıyorum, bugün..İçin için..

Dut ağacım ağlıyor!!!

Dallarındaki dutlar henüz hamken yerlerde..

Çanağına sıçayım!

Rumelili dedem kumasına kızdığında, "çanağına sıçayım' derdi!

Dedeme böyle küfrettiği zamanlar kızardım..

Dut ağacım çıplak kaldı! Üşüyor!..

İlkbaharın güneşi beni bugün üşüttü..

İnsan denilen varlık, komşu denilen insanlar...

Çanak antenleri görüntü vermiyormuş, diye çanakçının eline vermişler testereyi..

Ağacımın yarısı yok!..Yarısını kurtarmaya gücüm yetti..

Çanağına sıçayım!!!

Beynime kadar işleyen testere sesi balkonuma çıkardı beni..

O da ne? Ağacım katlediliyor..Yeşil yaprakları, ham meyveleri, güneşe doymayan dalları yerlerde...

Sevdaların yüreğini anlatan dut ağacım ağlıyor..

Gözyaşlarımı silecek yaprak yok!..

Tanrım ..Doğada insandan vahşi yaratık var mı?

Güzellikleri yok eden insan ...

Dut ağacım ilkbahara gözü yaşlı girdi!

Ağlıyor...Çıplak...

Bahçemdeki, selvinin katlini isteyenleri düşünürken, bak şu işe..

Ben bu apartmanın cadısı değil miyim?

Ağaçların korkuluğu ben..

Ağaçları insanlardan koruyan korkuluk..

Söğüdümü kestiler, (iki yıl önce) yakalayamadım..

Sivrisinek geliyormuş..

YAAAA...

Zavallı söğüt.. Yine yerini buldu, fidanları fışkırdı..

O fidanların korkuluğuyum...

Güllerimi koruyamadım..

Bir sabah uyandım, ense kökümden başladı sancı..

Güller bir gece de siyahlaşmış, dallar yerlerde..yapraklar yok..

Bir gecede..Salamuralı beyinler salamura dökmüşler köküne!

Koruyamadım, güllerimi..

Selvim gözümün önünde, katledenlere meydan okuyor!..

Dut ağacım ağlıyor.. Çıplak, mahcup...

Arılara bal yok benim bahçemde...

Tat yok..

Nasıl bir anlayış bu?

Nasıl bir düşünce ?

Yeşiller yok oluyor.

Bahçelerde tek tük ağaçlar rüzgarlık olmuş..

Ağaçlar yalnızlaşmış,

İnsanlar yalnızlaşmış..

Çıldırıyorummmm

Çıl-dı-rı-yo-rummmmmmmm

Bugün güncel bir yazı yazıyordum, testere sesi kulağıma düştüğünde;

Olmadı..

Vicdanın vicdanı rahat bırakmadı..

Ağlıyor dut ağacım ..

SATILIK
Devren satılık
Pınar Su bayii
Tel: (0.532) 277 51 10

BURSA HAKİMİYET VE KENT GAZETELERİNE İLAN ve REKLAM ALINIR
KÖRFEZ REKLAM
İstiklal Caddesi Bora Sokak No : 3/B GEMLİK
(Akbank aralığı Stüdyo Prestij yanı
Tel : (0.224) 513 96 83 Fax : 513 35 95

Kaymakamlık ve İlçe Milli Eğitim Müdürlüğünce düzenlenen "Asılsız Ermeni İddiaları" konulu konferans yapıldı

"Soykırım yapılsaydı Ermenistan olmazdı"

Belediye Kültür Merkezinde yapılan geleneksel "Asılsız Ermeni İddiaları" konulu konferansa konuşmacı olarak katılan Erzurum Ünversitesi Stratejik Araştırma Merkezi Müdür. Doç Dr. Selami Kılıç ve Türk Ermeni İlişkileri Araştırma Enstitüsü Müdürü Doç. Dr. Erol Kürkçüoğlu, ermeni iddialarını yalanladı.

Seyfettin ŞEKERSÖZ

Asılsız Ermeni Soykırım iddialarına karşı kamu oyu oluşturma programı içinde tertiplenen konferansa katılan konuşmacılar "Türkiye soykırım yapsaydı bugün Ermenistan diye bir devlet olmazdı" dediler.

Gemlik Kaymakamlığı ile İlçe Milli Eğitim Müdürlüğü'nün düzenlediği "Asılsız Ermeni Soykırım İddiaları" konulu konferans Belediye Kültür Merkezi'nde yapıldı.

Konferansa konuşmacı olarak Erzurum Atatürk Üniversitesi Staretejik Araştırma Merkezi Müdürü Prof. Dr. Selami Kılıç, aynı Üniversitenin Türk Ermeni İlişkileri Araştırma Enstitüsü Müdürü Doç Dr. Erol Kürkçüoğlu ve Araştırmacı Yazar Yunus Zeyrek katıldı.

Kaymakam Mehmet Baygül, Belediye Başkanı Mehmet Turgut ile İlçe Emniyet Müdürü Ali Kemal Kurt'un da ilgiyle izlediği konferansa konuk olan yaşayan tarih Zekeriya amca'nın anlattıkları ise tüyler ürpertti.

Kaymakam Mehmet Baygül, konferansta yaptığı konuşmada Amerikaların kızılderililere yaptığını herkesin bildiğini belirterek, "Millet olarak güçlenirsek haklılığımızı gözler önüne sereriz." dedi.

Konferansın açış konuşmasını yapan Kaymakam Mehmet Baygül, Amerika'lıların Kızılderilileri nasıl yok ettiklerini bilmeyen olmadığını, ancak güçlü devlet imajının burada ortaya çıktığını belirterek, "Eğer biz ulus olarak güçlenirsek, haklılığımızı daha rahat gözler önüne serebiliriz. Bizler, millet olarak insana en fazla önem veren ülkeyiz." dedi.

Ermeni soykırım iddialarının 1877 yılından sonra başlayan ve halk dilinde 93 harbi olarak bilinen Türk-Rus savaşıyla birlikte ortaya atıldığına dikkat çeken konuşmacılar, bu tarihten sonra Ermeni lobilerinin güçlü devletleri de arkalarına alarak soykırım iddialarını ortaya attıklarını söylediler.

"Eğer bir soykırım yapıldıysa bunun Türklere yönelik olduğunu" anlatan konuşmacılar, Ermenilerin yaptığı soykırımın Rusların desteğiyle yapıldığına dikkat çektiler.

Soykırım kışkırtmalarının bazı Alman yazarlar tarafından AB'ye girilmesinde koz olarak kullanıldığını söyleyen konuşmacılar, Avrupa ülkelerinde yapılan soykırımdan kaçanlara kucak açan Türkiye'nin maalesef yıllardır kendini gerektiği şekilde anlatamadığını söylediler.

Türkiye üzerinde oynanan oyunların başında yer alan soykırım iddialarının gerçekte Kafkaslarda yaşanacak petrol mücadelesinde Ermenistan'ın güçlü konuma getirilme çalışmalarının olduğuna dikkat çeken Tarihçiler, soykırım'ın Rusların desteklediği Ermeni Taşnak çeteleri tarafından yapıldığını hatırlatarak, "Türkiye soykırım yapsaydı bugün Ermenistan diye bir devlet olmazdı" görüşünü savundular.

Konferansa sürpriz misafir olarak katılan ve isminin sadece "Yaşayan Tarih Zekeriya amca" olarak bilinmesini isteyen 1911 Kars doğumlu bir kişi ise gözleriyle gördüğü ve büyüklerinin anlattığı katliamları anlatırken gözleri dolu dolu oldu. Bulunduğu 600 nüfuslu bir köyde 3 kişinin katliamdan kurtulabildiğini anlatan Zekeriya amca'nın anlattığı olayların Ermenilerin yaptığı katliamların gerçek olduğunu gözler önüne serdi.

Konferansta ayrıca, Erzurum Atatürk Üniversitesi tarafından hazırlanan ve Azerbaycan Karabağ bölgesinde Ermeniler tarafından Türklere yapılan katliamlar gösterildi.

Konferansa katılan canlı tanık Kars Zekeriya amca, büyüklerinden duyduğu cae gözleriyle gördüğü ermeni katliamında 600 kişilik bir köyde 3 kişinin sağ kaldığını söyledi.

Mertçe

Sinan MERTOĞLU

Neden, Niçin?

Çarşı camiinde namaz sonrası okunan surelere ait ayetlarin türkçe açıklaması veriliyordu. Doğru ve iyi bir başlangıçtı. İlgi ile izleniyordu.

Tüm camiilerimizde uygulanması arzulanırken vazgeçildi, verilmez oldu.

Neden? Niçin ?

Bir açıklayan olsa da öğrensek...

"Kızamık Aşı Günleri" aşı kampanyası başladı

Hedef 3 bin 500 kızamık aşısı

Seyfettin ŞEKERSÖZ

Sağlık Bakanlığı tarafından düzenlenen Kızamık Aşı Günleri başladı. 25 Nisan-20 Mayıs 2005 tarihleri arasında 9-33 aylık çocuklar için uygulanacak olan Aşi Günleri, için dün tören düzenlendi.

Kaymakam Mehmet Baygül 2 nolu Sağlık Ocağına giderek, Ege İzmirli ile Fevzi Arkıl isimli bebekleri kucağına alarak kızamık aşısı kampan yasını başlatıldı.

HEDEF AŞILACAK

Kızamık aşısında hedefin 3500 çocuk olduğu bildirildi.

Gemlik ve köylerinde kayıtlı 3437 aşı yapılacak çocuğun bulunduğunu bildiren Sağlık Grup Başkanı Dr. Besim Çavuşoğlu, hedef lerinin ilçe dışından gelebilecek çocuklarla birlikte bu rakamı aşmak olduğunu söyledi. 1982 yılından bu yana Avrupa standartları seviyesinde aşılama hizmeti veril diğini söyleyen Çavuşoğlu, 1 ve 2 nolu sağlık ocaklarının yanı sıra Atilla Mete Sağlık Kabininde de aşı yapıldığını söyledi. Belde ve köylerde bulunan sağlık ocaklarında devam ettiri len aşıların, sağlık ocağı olmayan köylere araçlarla gidilerek yapılacağını duyuran Çavuşoğlu, yüzde yüz hedefle aşı kampanyasını tamamlamak istediklerini söyledi. Ege İzmirli ile Fevzi Arkıl isimli bebekleri kucağına alan Kaymakam Baygül, aşı olmalarına yardımcı oldu.

Kaymakam Mehmet Baygül "Ulusal Kızamık Aşı Günleri"ni 2 nolu Sağlık Ocağı'nda Ege İzmirli ve Fevzi Arkıl adlı iki küçük çocuğun aşılatarak başlattı.

Kızamık aşı günleri nedeniyle Sağlık Grup Başkanı Dr. Besim Çavuşoğlu, hedeflerinin 3 bin 500 çocuğun aşılanması olduğunu söyledi.

"Çocuk Gelişimi ve Okula Başlarken Yaşanan Kaygılar" konulu seminer

Elma Şekeri Kreş ve Gündüz Bakımevi ile Zübeyde Hanım Anaokulu'nun birlikte düzenlediği seminer, 27 Nisan günü yapılacak

Gemlik Elma Şekeri Kreşi ve Gündüz Bakımevi ile Zübeyde Hanım Anaokulu'nun birlikte organize ettiği, Özel Kültür İlköğretim Okulunun sponsorluğunda düzenlenen "0-12 yaş döneminde Çocuk Gelişimi" ve " Okula Yeni Başlayacak Öğrenci ve Ailelerde Yaşanan Kaygılar" konulu seminer yapılacak. Belediye Kültür Merkezinde, 27 Nisan 2005 günü saat 19.oo- 21.oo arasında yapılacak yapılacak olan semineri Çocuk Gelişimi ve eğitimi Uzmanı Emel Baygül ile Rehber öğretmen Sedat Fidancıoğlu konuşmacı olarak katılacak.

Tamer Sivri "Bakım Kongresi"ne katılacak

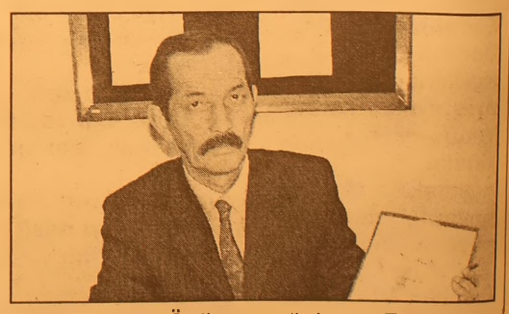

Başbakanlık Özürlüler İdaresi Başkanlığı koordinasyonu'nda 2-8 Mayıs 2005 tarihleri arasında yapılacak "1. Uluslar arası Bakım Kongresi"ne Özürlüler Okulu Müdürü Tamer Sivri davet edildi.

60 ülkeden katılacak akademisyenlerin katılacağı kongre İstanbul Prencies Otel'de yapılacak.

Kongrede, Global Engellilik konusunda çeşitli bilgilerin verileceğini söyleyen Tamer Sivri, kongreye Başbakan Recep Tayip Erdoğan ile Devlet Bakanı Güldal Akşit'in de katılarak birer konuşma yapacaklarını bildirdi.

İstanbul, Ankara, Antalya ve İzmit Büyükşehir Belediye Başkanlarının da katılacağı 1. Uluslar arası Bakım Kongresi'nde yabancı uzman konuklar çeşitli bilgiler aktaracaklar.

Umurbey Belediyesi'ne ait otobüsler satılıyor

Özelleştirildikten sonra gereklilik durumunda kullanılmak üzere bekletilen Umurbey Belediyesi'ne ait iki otobüs satışa çıkarıldı.

Özelleştirilmeden önce uzun yıllar Umurbey beldesine yolcu taşıyan iki otobüs 2 Mayıs Pazartesi günü yapılacak satışta yeni sahiplerini bulacak.

Konu hakkında bilgi veren Umurbey Belediye Başkanı Fatih Mehmet Güler, satışa çıkarılan iki otobüsün haricinde bir adet binek otomobilinde satılacağını söyledi.

Otobüsler için belirlenen fiyatın 9-10 bin YTL arasında olduğunu bildiren Güler, binek otomobilin fiyatının ise 4 bin 500 YTL olduğunu duyurdu.

Açık artırma usulü yapılacak satışların 2 Mayıs 2005 Pazartesi günü Umurbey Belediyesi'nde yapılacağı duyuruldu.

Atatürkçü Düşünce Derneği Gemlik Şubesi, "nasıl bir eğitim istiyoruz" konulu konferans düzenledi.

"Nasıl bir eğitim istiyoruz"

Seyffettin ŞEKERSÖZ

Atatürkçü Düşünce Derneği Gemlik Şubesi, "nasıl bir eğitim istiyoruz" konulu konferans düzenledi.
30 Nisan Cumartesi günü saat 16.00 da Belediye Kültür Merkezinde düzenlenen konferansa konuşmacı olarak Fransa Sorbonne Üniversitesi Öğretim Üyesi Toplum Bilimcisi, Yazar Prof. Server Tanilli katılacak.
ADD Gemlik Şube Başkanı Mehmet Kızılkaya, yaptığı açıklamada, Atatürkçü Düşünce Derneği olarak Gemlik halkına çocuklarımızın ve ülkemizin geleceğini yakından ilgilendiren toplumsal ve güncel konular hakkında bilgi vermek istediklerini söyledi.
Kızılkaya, ayrıca 7 Mayıs Cumartesi günü yine Belediye Kültür Merkezinde İstanbul Üniversitesi İktisat Fakültesi Öğretim Üyesi Prof. Dr. Erol Manisalı'nın "Değişen Dünya Koşullarında Türkiye ve Avrupa İlişkileri" konulu konferans vereceğini duyurdu.
Bu konferanslarla ülkemizin konularında otorite olan değerli bilim adamlarını dinleme, izleme, onların görüş ve düşüncelerini irdeleyerek konular hakkındaki bilgilerimizi geliştirme olanağını yaratmış olacaklarını söyleyen Kızılkaya, "Atatürk İlke ve Devrimlerine, onun Bilimsellik, Akılcılık ve Çağdaşlık prensiplerine inanan Yurttaşlar olarak konferanslarımıza halkımızın katılarak bizlere destek vermesini diliyoruz" çağrısında bulundu.

Mehmet KAYAOĞLU

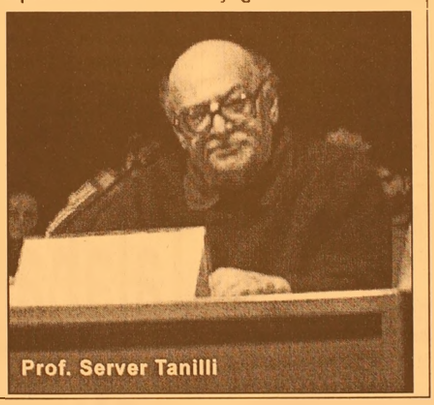
Prof. Server Tanilli

Bulgaristan AB'ye girdi

Bulgaristan'ın AB'ye katılım anlaşmasının Lüksemburg'da dün düzenlenen törenle AB dışişleri bakanları tarafından imzalanması ülkede bayram havası estirdi.
Katılım anlaşmasının imzalanması ülke genelinde düzenlenen çeşitli etkinliklerle kutlandı.Başkent Sofya'da Başbakan Yardımcısı Plamen Panayatov'un organizasyonunda yapılan sokak kutlamalarında renkli sahneler yaşandı. Parlamento meydanında toplanan yaklaşık 5 bin kişi ve halk oyunları ekipleri ile bandolar şehrin ana caddelerinde çeşitli gösteriler yaptı. Kutlama yürüyüşüne özellikle gençlerin ilgi göstermesi dikkati çekti.Yürüyüşe katılanlar "Merhaba Avrupa", "Hepimiz artık aynı yerdeyiz" ve "Yaşasın Avrupa" yazılı pankartlar taşıdı. Parlamento meydanı önünde başlayan kutlama yürüyüşü Ulusal Kültür Merkezi (NDK) önüne sona erdi. NDK önünde kurulan dev ekrandan Lüksemburg'daki imza töreni naklen gösterildi.Katılım anlaşmasının imzalanması dolayısıyla Bulgaristan'da bugün tüm okullar tatil edildi.
Bulgaristan Merkez Bankası üzerinde Bulgaristan-AB yazılı, 40 Leva (Yaklaşık 35 YTL) değerinde özel bir gümüş para tedavüle çıkardı. Doğan bebeklere "Euro bebek" isimli birer madalya hediye etti. İlk madalya sabaha karşı Sofya'da dünyaya gelen bir bebeğe Çalışma ve Sosyal Güvenlik Bakanı Hristina Hristova tarafından bizzat takıldı.

Üniversite yayılıyor

Uludağ Üniversitesi, ilçelerdeki meslek yükesokullarını daha işlevsel hale getirmek ve yenilerini açmak için atağa kalktı. UÜ Senato ve Yönetim Kurulu, Yenişehir ve İnegöl'deki meslek yüksekokullarında incelemeler yaptı.
İbrahim GÜRBAŞ-Harun SAK BHA
Rektör Prof. Dr. Mustafa Yurtkuran başkanlığındaki Uludağ Üniversitesi Senatosu ve yönetim kurulu, Yenişehir ve İnegöl'de incelemeler yaptı. Yenişehir İbrahim Orhan Meslek Yüksekokulu'ndaki toplantıya, Orhan Holding Yönetim Kurulu Başkanı İbrahim Orhan da katılırken, Rektör Yurtkuran İnegöl Meslek Yüksekokulu'nun eylül ayına kadar yeni yerine taşınacağını söyledi.
Uludağ Üniversitesi Senato üyeleri önce Yenişehir'e gitti. İlçe protokolü tarafından karşılanan senato üyeleri, İbrahim Orhan Meslek Yüksekokulu'nun Çocuk Gelişimi Bölümü öğrencilerinin hazırladığı sınıfı gezdiler. Yenişehir Belediye Başkanı Bülent Hamdi Cingil, meslek yüksekokuluna, yine Orhan Holding Yönetim Kurulu Başkanı İbrahim Orhan tarafından yaptırılacak ek binalarla ilgili Rektör Yurtkuran'a bilgi verdi. Başkan Cingil, "Belediye olarak yüksekokulumuzun civarındaki tarlaları satın alarak İbrahim Orhan'a devrettik. Biz Yenişehir olarak yüksekokul için elimizden gelen desteği veriyoruz. Sizlerden de destek bekliyoruz" dedi.
Rektör Prof. Dr. Mustafa Yurtkuran da, Yenişehir'in gerçekten örnek olduğunu belirterek, "İlçelere kültürel etkimiz çok az oluyor. Sizin yaptığınız bu önderlik bizleri mutlu ediyor. Biz bundan sonra elimizden ne geliyorsa yapacağız" dedi.
Orhan Holding Yönetim Kurulu Başkanı İbrahim Orhan ise Bursa'da otomotiv sektörünün çok geliştiğini, üniversitenin Yenişehir Meslek Yüksekokulu'nda otomotiv bölümü açmasını önerdi.
Rektör Yurtkuran bu talebe, "Otomotiv bölümü çok geniş bir bölüm. Bununla ilgili hazırlıklarımız sürüyor. Önümüzdeki yıl bununla ilgili önemli gelişmeler olabilir. Sizlerin destekleri ile Yenişehir MYO'yu büyüteceğiz. Buraya ithalat, ihracat ve dış ticaret bölümleri gelecek. Biz bir yerde çaba gördüğümüz zaman oraya ağırlık veriyoruz. Yenişehir'de de İbrahim Orhan, kaymakam ve belediye başkanımız çok ilgili. Yenişehir bizim gözümüzde gerçekten çok önemli. Bu yüzden gücümüzün yettiği son noktaya kadar Yenişehir'e destek sözü veriyorum" dedi. BHA

KKTC'de hükümeti kurma görevi Soyer'in

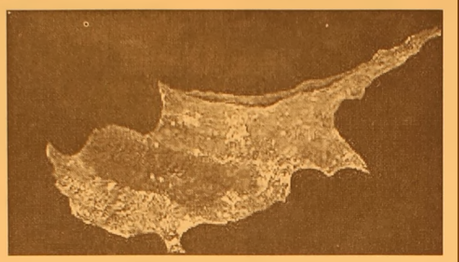

Kuzey Kıbrıs Türk Cumhuriyeti Cumhurbaşkanı Mehmet Ali Talat, Cumhuriyetçi Türk Partisi Genel Başkan Vekili Mağusa Milletvekili Ferdi Sabit Soyer'i hükümeti kurmakla görevlendirdi. Cumhurbaşkanlığı ndaki mesaisinin ilk gününde, Meclis'te gurubu bulunan partilerle yaptığı görüşmelerin ardından CTP Genel Başkan Vekili Ferdi Sabit Soyer'e hükümeti kurma görevi veren Cumhurbaşkanı Talat, hükümetle uyum içinde çalışma arzusunu dile getirdi. Yaklaşık 50 dakikalık bir görüşme yapan yeni Cumhurbaşkanı Talat ile yeni başbakan adayı Soyer, basının ilgi odağı oldu. Yaklaşık 25 yıldan beri aynı partide birlikte mücadele veren Talat ve Soyer, devletin başındaki en önemli makamlarda, bu kez farklı bir pozisyonda basına birlikte poz verdi. Anayasa uyarınca Soyer, hükümeti kurma çalışmalarını en geç 15 gün içinde tamamlamak zorunda. Ancak Soyer'in, 15 günü beklemeden kısa sürede kabineyi açıklaması bekleniyor.

'Türkiye'ye verdiğimiz sözü geri alamayız'

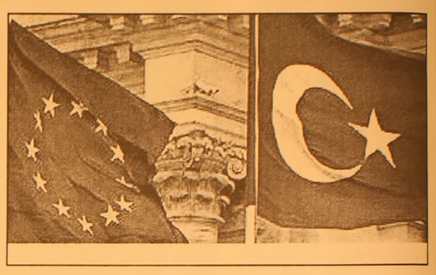

Avrupa Konseyi Parlamenterler Meclisi (AKPM) Başkanı Rene van der Linden, "AB'nin, Türkiye'ye tam üyelik hedefi için verdiği sözü geri alamayacağını" söyledi.
AKPM genel kurul ilkbahar toplantılarının gündemine ilişkin basın toplantısı düzenleyen Rene van der Linden, Türkiye'nin AB üyeliği konusundaki soruları da yanıtladı.
AB'nin Türkiye'ye 1963 yılında üyelik konusunda söz verdiğini hatırlatan AKPM Başkanı, "Bu sözümüzden geri dönüp, Türkiye'den son dakikada farklı şeyler isteyemeyiz" diye konuştu. Türkiye'nin son yıllarda önemli reformlar yaptığını ifade eden AKPM Başkanı, bu reformların uygulanmasının da önemli olduğunu vurguladı. Van der Linden, Türkiye'nin AB'ye üye olmasının 15 yıl sürebileceğini kaydetti.
Rene van der Linden, AKPM olarak AB Anayasası'nı desteklediklerini belirterek, AB ülkelerinde düzenlenecek referandumlarda seçmenlerin AB Anayasası'na destek vermeleri çağrısında bulundu.

BAYRAMOĞLU'NDAN ŞOK KAMPANYA !

LAXON TELSİZ TELEFONLARI 2 YIL GARANTİLİ

80 YTL PEŞİN - Taksitle 10 YTL Peşin 10 YTL x 9 Taksit

UYDU SİSTEMLERİ

270 YTL PEŞİN - Taksitle 35 YTL Peşin 35 YTL x 9 Taksit

- BUZDOLABI
- AVİZE ÇEŞİTLERİ
- HER MARKA MASA TELEFONLARI
- TELSİZ TELEFONLAR
- ELEKTRİK
- SÜPÜRGELERİ FRİTÖZLER

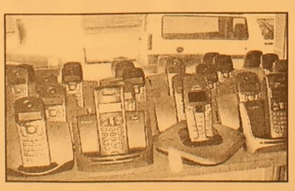

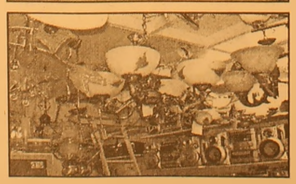

TÜM ELEKTRİKLİ EV ALETLERİ - CİHAZLAR TÜM ÜRÜNLERDE 12 AYA VARAN TAKSİTLER

BAYRAMOĞLU EMLAK'TA
SATILIK - KİRALIK DAİRELER
İŞ YERLERİ - ARSALAR- ARAZİLER

Kordonda Kelepir 2+1 kaloriferli ve asansörlü, deniz manzaralı 100 m² daire

Merkez: İbrahim Akıt Cad. PTT Karşısı
Tel: (0.224) 513 34 37
Şube: Kayhan Mah.2 Nolu Cad. No: 20
Tel: (0.224) 514 20 10

Talabani: İslami rejimi asla kabul edemeyiz

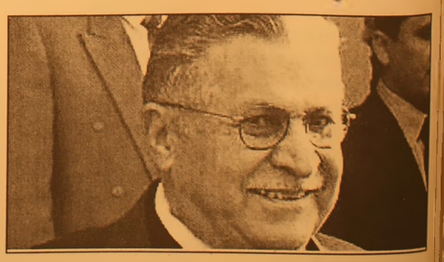

Irak Cumhurbaşkanı Celal Talabani, ülkede İslami bir rejime izin verilmeyeceğini, ancak halkın çoğunluğunu oluşturan Müslüman kimliğe saygı duyulacağını söyledi.
Talabani, "Biz Kürtler, Irak'ta İslami bir rejimin kurulmasını asla kabul edemeyiz" dedi.
Talabani, "Laikliği savunuyor musunuz?" şeklindeki bir soruya, "Evet; savunuyorum. Ama biz laiklik kavramını kullanmıyoruz. Bizim söylemimiz, Irak halkının İslami kimliğine saygı duyan demokratik, federal, parlamenter, birleşik ve bağımsız bir Irak. Bu, Irak'ta İslami bir rejim ya da hükümet olmayacağının göstergesidir. Ancak ülkenin kanun koyucuları, İslam prensipleriyle çakışan kanunlar koymayacaktır" şeklinde yanıt verdi

Taşımalı eğitime yeni çerçeve geliyor

Taşımalı eğitimde, öğrencilerin yerleşim yerlerinden eğitim merkezlerine taşınmasındaki uzaklık oranları değişti. Bakanlık, mevcut yönetmelikle belirlenen uzaklık mesafesini 1,5 kilometreden 2 kilometreye çıkartırken, illerde kurulacak olan 'planlama' komisyonları ise gerektiğinde taşınma uzaklık mesafesini 1,5 kilometreye kadar da indirebilecek.

Öğrencilerin eğitim merkezine taşınabilmesi için aranan 1,5 kilometre uzaklık şartı, yönetmelik değişikliği ile 2 kilometreye çıkartıldı. Ancak geçmiş yıllarda uzaklık oranından kaynaklı olarak bölgeler arasındaki farklılık nedeniyle zaman ve kaynak israfi yönünde yaşanan sıkıntıların ortadan kaldırılması için Milli Eğitim Bakanlığı (MEB), illerde 'planlama komisyonları' kurulmasını kararlaştırdı.

Bölgelerin ve illerin coğrafi özellikleri çerçevesinde gerektiğinde yönetmelik hükmü olan 2 kilometre uzaklık şartını 1,5 kilometreye indirilebilecek ve kaynak israfını önleyecek.

658 BİN ÖĞRENCİ TAŞINIYOR

Milli Eğitim Bakanlığı Taşımalı İlköğretim Kurumları Yönetmeliği'nde yaptığı değişiklikte; iki maddede güncel uyarlama ve bir de geçeci madde koyarak, geçmiş yıllarda yaşanan sorunları ortadan kaldırmaya çalışıyor. Mevcut yönetmelikte 1,5 kilometre şartı bulunan taşımalı eğitimde MEB, uzaklık mesafesini 2 kilometreye çıkardı.

Kaynak tasarrufunu amaçlayan yönetmelik değişikliği ile ihale ile öğrenci taşıyan servisler, planlama komisyonunun belirlediği uzaklık mesafesine göre para alabilecekler.

Milli Eğitim Bakanlığı'nın son verilerine göre, Türkiye'de taşımalı eğitim sisteminde 658 bin öğrenci bir merkezden başka bir merkeze taşınıyor.

BİRDEN GAZLA SEFER YAPILAMAYACAK

Bakanlık, yaptığı yönetmelik değişikliği ile normal öğretim yapan taşıma merkezi ilköğretim okuluna, aynı araçla birden fazla sefer yapılarak öğrenci taşınamayacağı hükmü getirdi. Ancak, ikili öğretim yapan taşıma merkezi ilköğretim okuluna sabahçı öğrenciler için bir, öğlenci öğrenciler için bir sefer olmak üzere bir araçla en fazla iki sefer yapılarak öğrenci taşınabilecek.

ŞENEN Balık ve Av Malzemeleri Ticareti

Balık tutma zevkini bizimle yaşayın..

- Her çeşit balık ağları
- Sakana Misina Ağları
- İp Ağ
- Fanya
- Mantar, kurşun
- İp Çeşitleri
- Sandal Malzemeleri
- Kürek
- Çapa
- Macun
- Galvenizli çivi
- TMC sintine pompası

ve diğer malzemeler ile hizmetinizdeyiz

Erkan ŞENEN
Ömerbey Mah. Üstün Sok. 16/ A
MUDANYA / BURSA
Tel & Fax : (0.224) 544 63 14
GSM : (0.532) 297 23 18

Türkiye Esnaf ve Sanatkarlar Kredi ve Kefalet Koop. uyarı

Borç taksitlendirmelerinde son gün 15 Mayıs

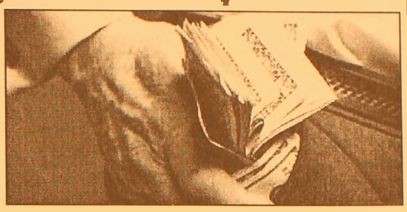

Kooperatife olan borçlarını taksitlendirmek isteyen esnafın 15 Mayıs 2005 tarihine kadar başvuruda bulunması gerektiğini söylendi.

Türkiye Esnaf ve Sanatkarlar Kredi ve Kefalet Kooperatifler Birliği Merkez Birliği Genel Başkanı Kadir Akgül ile Sanayi ve Ticaret Bakanı Ali Çoşkun arasında imzalanan protokolle 42 bin 500 esnafı ilgilendiren esnafın borcuna af ve taksitlendirme getirildiğini hatırlatan Arslan, "Kooperatif alacaklarına son defa taksitlendirme getirilmiştir. Kooperatif alacakları, ister ana para, ister faiz olsun geçmiş gün hesap edilerek yüzde 30 faiz eklenecek, bir yıla bölünecektir. Taksitlendirmenin yapıldıktan sonra bir yıl süreyle faiz işlemeyecek" dedi.

Arslan, borçlara af ve taksitlendirme başvurularının 15 Mayıs 2005 tarihine kadar yapılabileceğini, bu tarihten sonraki müracaatların dikkate alınmayacağını kaydetti.

Maliye'den ihbarcıya ikramiye

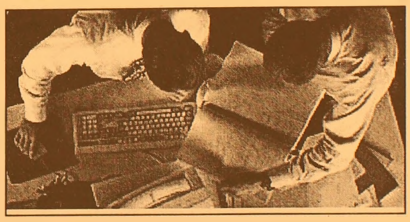

Maliye, vergi kaçağı ihbarında bulunan ve ihbarı doğru çıkan 84 kişiye geçen yıl toplam 666.8 milyar lira ikramiye dağıttı.

Maliye Bakanlığı'ndan edinilen verilere göre, vergi kaçağının çok yüksek düzeyde seyrettiği Türkiye'de yurttaşlardan Bakanlığa gelen ihbar dilekçesi sayısı sadece 2 bin 212 olarak gerçekleşti. Maliye Bakanlığı söz konusu ihbar dilekçelerinin bin 197'sini valiliklere, 32'sini Gelirler Kontrolörlüğü'ne, 186'sını ilgili servislere incelenmek üzere gönderdi. Yaptığı ihbar sonucu vergi kaçakçılığı yapıldığının ortaya çıkarılmasını sağlayan 84 kişiye geçen yıl toplam 666 milyar 758.7 milyon lira tutarında ikramiye ödendi. Böylece vergi kaçakçılığı ihbarında bulunanlara ortalama 7.9 milyar lira ikramiye ödemesi yapıldı. Maliye Bakanlığı, 2003 yılında ihbarda bulunan ve ihbarı doğru çıkan 52 kişiye toplam 175 milyar 967 milyon lira, 2002 yılında da 35 kişiye 62.4 milyar lira ikramiye ödemişti. Geçen yıl ödenen toplam ikramiye 2003 yılına göre yüzde 322, kişi aşına ödenen ortalama ikramiye tutarı ise yüzde 150 oranında arttı. Maliye 2003 yılında kişi başına ortalama 3 milyar lira ikramiye vermişti. Maliye Bakanlığı, ihbarda bulunanlara, yakalattıkları veriginin miktarına göre belirli oranlarda ikramiye ödüyor.

CHP türbanda çözümü buldu

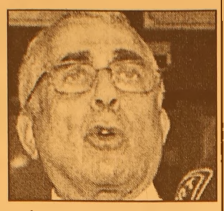

CHP Grup Başkanvekili Ali Topuz, Anayasa Mahkemesi Başkanı Mustafa Bumin'in türbanla ilgili açıklamalarını değrlendirdi, kendi çözümünü de ortaya koydu: "Başlar açılacak"

CHP Grup Başkanvekili Ali Topuz, Anayasa Mahkemesi Başkanı Mustafa Bumin'in açıklamaları ile Başbakan Recep Tayyip Erdoğan'a "Gereken cevabı verdiğini" savunarak, "Muhtemel birtakım girişimlerin önünü kesmek için açık, kesin, net tavır takınmıştır" dedi.

Topuz, Parlamento'da basın mensuplarına yaptığı açıklamada, Başbakan Erdoğan'ın, türban konusunda toplumda bir mutabakat olduğuna inandığını ve bunu çözmek için CHP ile uzlaşma sağlanabileceği yönündeki açıklamalarını anımsattı.

Bumin'in bugünkü açıklamaları ile Başbakan Erdoğan'ın bu sözlerini yanıtladığını kaydeden Topuz, şunları söyledi:

"Sayın Bumin Başbakan'a gereken cevabı verdi. Muhtemel birtakım girişimlerin önünü kesmek için açık, kesin, net tavır takınmıştır. Değişmesi gereken bir şey varsa başına türban takıp onunla siyasi mücadele verenlerin bundan vazgeçmesidir.

Çin mallarına soruşturma açıldı

AB Komisyonu Çin tekstil ürünlerinin Avrupa Birliği ülkeleri pazarlarını işgal etmesine 'dur' dedi. Türk tekstilcilerinin de şikayetçi olduğu Çin'e karşı soruşturma resmen başlatıldı. AB Komisyonu'nun ticaretten sorumlu üyesi Peter Mandelson, Çin'in 9 çeşit tekstil ithalat ürünü hakkında soruşturma başlatıldığını açıkladı. Brüksel'de bir basın toplantısı düzenleyen Mandelson, soruşturma açılan ürünler arasında, pantalon, kazak, tişört, çorap ve bazı kumaşlar olduğunu bildirdi.

AB Komisyonu, "Çin tekstil ürünlerinin AB'yi işgalini" engellemek amacıyla alacağı önlemleri belirleyeceğini ve soruşturma başlatacağını hafta içinde duyurmuştu. Dünya Ticaret Örgütü (WTO) bünyesinde, 1995 yılında imzalanan Marakeş Anlaşması'na göre, 1 Ocak 2005 tarihinden itibaren, Dünya Ticaret Örgütü (WTO) üyesi ülkeler, tekstil ithalatlarına kısıtlama getiremiyor.

ÇİN'İN BU BOYUTA GELECEĞİNİ DÜŞÜNMEDİK

Komisyon üyesi Mandelson, bu ay başında Brüksel'de düzenlediği basın toplantısında, 1995 yılında Çin endüstrisinin bugünkü boyutlara ulaşacağının düşünülmediğini, kotaların kaldırılmasının ardından Çin tekstil ihracatında patlama olduğunu, bu gelişmenin AB tekstil sektörüne olduğu gibi ABD'ye ve diğer bazı Akdeniz ve Asya ülkelerine zarar verdiğini söylemişti.

Komisyon, Avrupa tekstil endüstrisinin ve bazı üye ülkelerin baskıları sonunda, Çin'in WTO'ya katılımı sırasında öngörülen tekstil kota uygulamalarının tekrar gündeme getirilmesini sağlayacak bir süreç başlattı.

KOTA UYGULAMASI GELEBİLİR

Çin'in yıllık tekstil ihracat büyümesinin belirli bir sınırı geçmesi halinde bir soruşturma açacağını ve Çinli yetkililerle müzakerelere başlayacağını bildiren Komisyon, bu müzakerelerden sonuç alınamaması halinde, en geç 2008 yılında, geçici olarak kota uygulamasını tekrar başlatacağını belirtiyordu.

Çin'in tekstil ihracatındaki patlamanın AB tekstil endüstrisinde yarattığı sıkıntının boyutlarına değinen Komisyon, kota uygulamasının "gerekirse" harekete geçirileceğini, dengeli bir rekabet ortamı için Çin ile uzlaşma yolları bulunmasının tüm taraflar açısından yararlı olacağını ifade etmeyi sürdürüyor.

MİLTON AİLE GAZİNOSU

Yeni düzenlemelerimizle 2005 yılında 2004 yılı fiyatlarıyla hizmetinizdeyiz.

Düğün - Nişan - Sünnet - Özel Gün - Doğum Günü ve özel yemekleriniz için rezervasyonlarımız başladı

MİLTON FAST FOOD ve KAHVALTI REYONU İLE HİZMETİNİZDEYİZ

Tel : (0.224) 513 10 71 - 514 44 44

Vergiye çeki düzen geliyor

Vergi Konseyi, Vergi Kanunlarının yeniden yazılması dahil vergi sisteminin yenilenmesi için çalışmalara başladı. Bu amaçla 8 ülkenin vergi sistemi incelenmeye başlandı.

Vergi Kanunlarına eklenen bir maddeyle yasal bir kuruluş haline gelen Vergi Konseyi, Gelirler Genel Müdürlüğü ile de koordineli olarak, vergi sisteminde kapsamlı değişiklik için harekete geçti.

Bu çerçevede Gelir, Kurumlar ve Vergi Usul Kanunlarının yeniden yazımı başta olmak üzere, örtülü kazanç sistemi ve Serbest Muhasebeci, Mali Müşavirler ve Yeminli Mali Müşavirler Yasasının yeniden düzenlenmesi için kollar sıvandı.

Konseyde vergi cezalarına yönelik daha önce başlatılan çalışmanın da, yapılacak bazı değişikliklerin ardından son şeklini alacağı belirtildi.

-3 YASA İÇİN TARAMA YAPILIYOR-

Vergi Konseyi'nin yeni bir vergi sistemi oluşturulması çalışmaları ile bu konulardaki değerlendirmeleri şöyle:

-Vergi Kanunları yeniden yazılıyor: Gelir, Kurumlar ve Vergi Usul Kanunları, sık sık yapılan değişiklikler ile sistematiğini yitirdi ve içinden çıkılmaz hale geldi. Bu nedenle her 3 temel Kanun yeniden yazılarak, basit ve anlaşılır hale gelecek. Her 3 vergide aksayan yönler ile diğer ülkelerin bu alanlardaki uygulamaları da dikkate alınarak, söz konusu Kanunlarda Türkiye'nin ihtiyacı olan yeni müesseselere de yer verilecek ve böylece yeniden yazım, bir reforma dönüştürülecek. Bunun için oluşturulan geniş bir araştırma ekibi, ABD, Polonya, Fransa, İngiltere, İrlanda, Belçika, Güney Kore ve Portekiz'in Gelir, Kurumlar ve Vergi Usul Kanunları ile bu vergilere ilişkin uygulamalarını büyüteç altına aldı. İncelemeler 1-2 ay içinde bitecek ve 3 Kanunun yeniden yazımına geçilecek. Bu arada, Konseyin vergi cezalarına ilişkin çalışması da, yeni Vergi Usul Kanunu'nda cezaları düzenleyen maddelerin yazımı sırasında değerlendirilecek. Böylece vergi kaçıranlara yönelik cezalar, daha caydırıcı hale gelecek.

-Örtülü Sermaye Müessesesi: Konsey, şirketlerde borç şeklinde konulan sermayenin neden olduğu sıkıntıların ortadan kaldırılması için örtülü sermaye müessesesinin de yeniden düzenlenmesi üzerinde çalışıyor.

-3568 Sayılı Serbest Muhasebeci, Mali Müşavirler ve Yeminli Mali Müşavirler Yasası da değişecek. Buna ilişkin çalışmalar da TÜRMOB'la işbirliği içinde devam ediyor.

-VERGİ YÜKÜ VE SATINALMA GÜCÜ-

Bu arada yeni vergi sisteminin oluşumuna destek veren uzmanlar, vergi sistemi basit ve anlaşılır hale getirilirken, gelir ve kurumlar vergisi oranlarının da bir miktar aşağı çekilmesi gerektiğini savunuyor. Yüksek oranların mükellefleri daha fazla vergi kaçırmaya yönelttiğini ileri süren uzmanlar, kurumlar ve gelir vergilerinde yapılacak indirimlerin hem yerli sermayenin yurt dışına kaçışına engel olacağını, hem de yabancı sermayenin Türkiye'ye gelmesini teşvik edeceğini ifade ediyor.

Maliye Bakanlığı da, gelir ve kurumlar vergisinde kademeli bir indirim için çalışma yapıyor. Bu çerçevede, bütçe dengeleri dikkate alınarak, oranların bir süreç içinde birer ikişer puan indirilmesi düşünülüyor. Türkiye'de vergi oranlarının yüksek olduğu iddialarını, OECD verileri de destekliyor.

KAYIP

Gemlik Kaymakamlığından aldığım yeşilkart sağlık karnemi kaybettim. Hükümsüzdür.

Saniye EKŞİOĞLU

Barbarosca

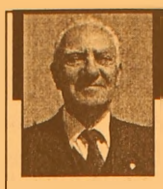

Barbaros BALMUMCU

Çanakkele - Biga
Kocaeli - Suadiye

Eleme usulü ile yapılan 3. Lige çıkma maçlarında çarşamba günü Yalova Tavşanlı'yı yenen Kocaeli Suadiye ile, aynı gün Zaraspor'u yenen Çanakkale Bigaspor karşılaştılar.

Çarşamba günü seyrettiğimiz iki takımda gitmiş, yerine tanıamayan iki takım gelmişti.

Oyuna isteksiz başlayan iki takımdan Biga, Suadiye'nin yapmış olduğu hatadan istifade edip; 4. dakikada ilk gollerini attılar.

Galibiyeti korumak için müdafaya önem verip, devreyi bu skorla bitirdiler.

İkinci yarı Bigaspor'un baskılı oyunu ile devam edecek derken 90+2'de Suadiye'nin beraberlik golu geldi.

Maçın uzatmalı dakikaları oynanırken 110. dakikada 18 nolu futbolcusu kırmızı kartla oyun dışında kaldı. Uzatmanın ikinci yarısında Suadiye , son dakikasında kazandığı penaltıyı gole çevirince pazar günü oynanacak grup şampiyonluğunun ilk rakip belli olmuştu.

Bursa'nın en iyi orta hakemi olan Cem, iyi huylunun, biraz da cömert davranarak vermiş olduğu bu penaltıyı acaba uyuduğu zaman rüyasında görebilecekmi?

Her iki takımda ahım şahım bir futbol oynamamıştı. Bu penaltıyı birazda tribünden çekindiği için vermiş.

Buna inanıyorum ki , sayın hoca Ceh herşeyi iyi görebilen bir kişi. Bir çok maçta gördüğüm kadar otariter ve kararlı , pozisyonları iyi takip eden klasman hakemi ama penaltı ağırdı.

Şunu yazmadan geçemeyeceğim; Sahada emniyet fazlası vardı. Devre arası hakemin isteği ile ek polis tavsiyesi geldi.

Maç bitimi ilk defa dayak yediğini gördüm. Eğer emniyet güçlei az olsaydı ne olurdu acaba?

Bu maçın bu şartlarda geçeceği bilindiği için emniyet takviyesi istenmişti.

İkinci Maç:

Sakarya polis gücü ile Edremitspor'la 16.oo'da oynadı. 66.dakikada Edremit öne geçmesine rağmen polis gücü 4 nolu sporcusu 80. dakikada gene aynı futbolcu uzatmaların 115. dakikada attığı golle sahadan 2-1 'lik skorla ayrıldı.

İnegöl'de oynanacak elemelerin sampiyonun ikinci takımı Sakarya Polisgücü oldu.

Pazar günü İnegöl'de polis gücü ile Kocaeli Sudiyesporarasında oynanacak.

İlerideki tarihte oynanacak 4'lü maçlarına katılma hakkını alacaklardır.

GRUP AİLE ÇAY BAHÇESİ

Cemiyetlere sandalye, masa, meşrubat, çerez temin edilir.

CEMİYET ORGANİZASYONU YAPILIR

Tel : (0.224) 513 06 70
GSM : (0.537) 491 31 30

Körfez
GÜNLÜK SİYASİ GAZETE

ABONE OLDUNUZ MU?
ABONE OLUN
OKUYUN
OKUTUN

Bak Bi! Cafe'de Hamburger yediniz mi?

Her Perşembe Kadınlar Matinesi (Fix Mönü)
Her Cumartesi akşamı Canlı Müzik
Özel Gün ve Toplantılarınız için Salon temin edilir.
Evlere ve işyerlerine siparis alınır.

Tel. (0224) 512 33 12 Hamidiye Mah. Bora Sokak Akbank Aralığı GEMLİK

TAŞINMAZ MALIN AÇIK ARTIRMA İLANI
GEMLİK İCRA MÜDÜRLÜĞÜNDEN

Dosya No: 2001/495 TAL.

Satılmasına karar verilen gayrimenkulün cinsi, kıymeti, adedi, evsafı:

1 - Gemlik Karacaali Köyü, Suağzı mevkii, Parsel: 1531, cilt: 17, sayfa: 1579'da kayıtlı taşınmaz Çamlık Sitesinin otoparkı olarak kullanılmakta olan 2312 m^2 miktarlı taşınmazda borçlunun 12/1776 hissesine isabet eden gayrimenkulün muhammen bedeli 624,86 YTL'dir.

BİRİNCİ SATIŞ GÜN VE SAATİ : 30.05.2005 / 11.00 - 11.10
İKİNCİ SATIŞ GÜN VE SAATİ : 10.06.2005 / 11.00 - 11.10

2- Gemlik Karacaali Köyü Suağzı Mevki, parsel 1532, cilt: 17, sayfa: 1585'de kayıtlı taşınmaz 80.00 m^2, halen üzerinde sitenin motopomp ve kulübesi bulunmaktadır. Borçlunun 12/1776 hissesine isabet eden muhammen bedeli 21,62 YTL'dir.

BİRİNCİ SATIŞ GÜN VE SAATİ : 30.05.2005 / 11.15 - 11.25
İKİNCİ SATIŞ GÜN VE SAATİ : 10.06.2005 / 11.15 - 11.25

3- Gemlik Karacaali Köyü, Suağzı Mevkii parsel:1535, cilt:17, sayfa:1615'de kayıtlı 932.00 m^2 miktarlı taşınmaz üzeri boş bir vaziyette bulunmakta olup, borçlunun 3/120 hissesine isabet eden muhammen bedeli 932.00 YTL'dir.

BİRİNCİ SATIŞ GÜN VE SAATİ : 30.05.2005 / 11.30 - 11.40
İKİNCİ SATIŞ GÜN VE SAATİ : 10.06.2005 / 11.30 - 11.40

4- Gemlik Karacaali Köyü, Suağzı mevkii, parsel: 1537, cilt: 17, sayfa: 1618'de kayıtlı taşınmaz 340.00 m^2 olup, boş vaziyette otopark olarak kullanılmakta borçlunun 12/1776 hissesine isabet eden muhammen bedeli 91,89 YTL'dir.

BİRİNCİ SATIŞ GÜN VE SAATİ : 30.05.2005 / 11.45 - 11.55
İKİNCİ SATIŞ GAN VE SAATİ : 10.06.2005 / 11.45 - 11.55

İMAR DURUMU:

1531,1532, 1535 ve 1537 parsel nolu taşınmazlar üzerine, parsel büyüklüğü ve ebatlarına uygun olmaması nedeniyle mevzuat gereğince yapı yapılması uygun değildir.

SATIŞ ŞARTLARI: 1-Satış 30.05.2005 günü 11.00'dan 11.55 saatleri arasında Gemlik İcra Müdürlüğü önünde açık arttırma sureti ile yapılacaktır. Bu artırmada tahmin edilen kıymetin %60'ını ve satış masraflarını ve rüçhanlı alacaklılar varsa alacakları mecmuunu ve satış masraflarını geçmek şartı ile ihale olunur. Böyle bir bedelle alıcı çıkmazsa en çok artıranın taahhüdü baki kalmak şartı ile 10.06.2005 günü aynı saat ve yerde ikinci artırmaya çıkarılacaktır. Bu artırmada da bu miktar elde edilmemişse gayrimenkul en çok arttıranın taahhüdü saklı kalmak üzere artırma ilanında gösterilen müddet sonunda en çok artırana ihale edilecektir.Şu kadarkı, artırma bedelinin malın tahmin edilen kıymetinin %40'ını ve satış masrafları buması ve satış isteyenin alacağına rüçhanı olan alacakların toplamından fazla olması ve bundan başka paraya çevirme ve paylaştırma masraflarını geçmesi lazımdır. Böyle fazla bedelle alıcı çıkmazsa satış talebi düşücektir.

2- Artırmaya iştirak edeceklerin, tahmin edilen kıymetinin %20'si nispetinde pay akçesi (T.Lirası veya devlet tahvili dışındaki döviz kabul edilmeyecektir.) veya bu miktar kadar milli bankanın teminat mekbunu vermeleri lazımdır. Satış peşin para iledir, alıcı istediğinde 10 günü geçmemek üzere mehil verebilir. Tellaiye resmi, ihale pulu, tapu harç ve masrafları ile KDV alıcıya aittir. Birikmiş vergiler satış bedelinden ödenir.

3- İpotek sahibi alacaklılarla diğer ilgililerin (*) bu gayrimenkul üzerindeki haklarını hususiyetle faiz ve masrafa dair olan iddialarını dayanağı belgeler ile on beş gün içinde dairemize bildirmeleri lazımdır. Aksi takdirde hakları tapu sicili ile sabit olmadıkça paylaşmadan hariç bırakılacaktır.

4- İhaleye katılıp daha sonra ihale bedelini yatırmamak suretiyle ihalenin feshine sebep olan tüm alıcılar ve kefilleri teklif ettikleri bedel ile son ihale bedeli arasındaki farktan ve diğer zararlardan ve ayrıca temmerrüt faizinden müteselsilen mesul olacaktır. İhale farkı ve temerrüt faizi ayrıca hükme hacet kalmaksızın dairemizce tahsil olunacak, bu fark varsa öncelikle teminat bedelinden alınacaktır.

5- Şartname, ilan tarihinden itibaren herkesin görebilmesi için dairede açık olup masrafı verildiği taktirde isteyen alıcıya bir örneği gönderilebilir.

6- Satışa iştirak edenlerin şartnameyi görmüş ve münderecatını kabul etmiş sayılacakları, başkaca bilgi almak isteyenlerin yukarıda yazılı dosya numarası ile Müdürlüğümüze başvurmaları ile satış ilanının tebliğ edilemeyen alakadarlara İİK.127. Maddesine göre tebliğ yerine kaim olacağı ilan olunur.

B-1788

SATILIK

- Umurbey'de yol kenarında 12 dönüm tarla
- Eski devlet hastanesi karşısı 2250m² imarlı satılık arsa

Müraccaat Tel: 513 96 83

SAHİBİNDEN SATILIK OTO

1996 Model Ford Escort CLX 1.6 Metalik Gri - Hidrolik Direksiyon - Çelik Jant - Ön camlar otomatik

0.535. 378 18 00

Çocuklarda konuşma problemi

Özel Eğitim Öğretmeni Muhammed Ali Özdoğan, "Konuşma problemi olan çocuğunuza bir şeyler yapmak istiyorsanız, öncelikle sevginizin çocuğunuzun sağlıklı büyümesine, gelişmesine her şeyden daha çok yardımcı olacağını unutmayın" dedi.

Özdoğan, çocuğun konuşması yaşından beklenenden çok geri yada konuşma gelişimi açısından çok daha yavaşsa o çocuğun konuşmasının gecikmiş olarak adlandırıldığını ifade etti.

Özdoğan, konuşma problemi olan çocukların belli özellikleri olduğunu belirterek, "Kısıtlı sözcük dağarcıkları vardır. Ya hiç konuşmazlar yada zor anlaşılan birkaç sözcük kullanırlar. Yutma, çiğneme, salya sorunları vardır. Düşünce ve isteklerini anlatmada zorlanırlar. Jest, mimik ve işaret kullanmaya yönelirler, iletişim kurmaya karşı isteksiz davranırlar. Çevrelerindeki seslere, konuşmalara isteksiz davranırlar. Anlaşılmaz sesler çıkartırlar. Çevreleriyle ve girdikleri yeni ortamlarda uyum güçlükleri gözlenir. Yalnız kalmayı tercih ederler. İsteklerini, düşüncelerini dile getirirken hoş olmayan (vurma, çarpma, ağlama, bağırma gibi) davranışlar sergilerler. Dikkat süreleri kısa ve dağınıktır. Kavramları geç ve uzun sürede öğrenebilirler. Bellekleri zayıftır, öğrendikleri bilgileri kolay transfer edemezler" diye konuştu.

Özdoğan, bu tür özelliklere sahip çocukların konuşma probleminden dolayı kendilerini ifade edemediğini ve bu durumun konuşma problemi olan çocuklar açısından büyük zorluklar oluşturarak çocuğun kendisi ve ailesini tümüyle olumsuz etkilediğini belirterek, "Konuşma problemi olan çocuğunuza bir şeyler yapmak istiyorsanız, öncelikle sevginizin çocuğunuzun sağlıklı büyümesine, gelişmesine her şeyden daha çok yardımcı olacağını unutmayın. Ona sevildiğini, ailenin önemli bir üyesi olduğunu, kabul edildiğini ne kadar çok hissettirirseniz çocuğunuzun öz saygısı o ölçüde gelişir. Öncelikle çocuğunuz için iyi bir dinleyici olun. Çocuğunuzun sizi model aldığını unutmayın. Çocuğunuzla doğal konuşun, çocuğunuza kısa, kurallı ve basit cümleler kullanın, konuşmanızı hecelemeyin. Çocuğunuzla konuşurken uygun jest ve mimikler kullanın, süreç ilerledikçe jest ve mimikleri daha az kullanmaya gayret edin. Çocuğunuzun konuşmalarını kesinlikle taklit etmeyin. Çocuğunuzun konuşma için gösterdiği çabaları ödüllendirin, ödülü istediğiniz sesi veya sözcüğü çıkarınca verin. Söyleyebildiği sözcük ve sesler yerine ısrarla mimik, jest yada kendi tercih ettiği sesler kullanırsa duymazlıktan ve görmezlikten gelin. Çocuğunuzun yerine konuşmayın, başkalarının çocuğunuz yerine konuşmasına da izin vermeyin. Unutmayın ki, amacınız ve amacımız çocuğunuz için en iyi olanı yapmaktır" şeklinde konuştu.

Fazla kilolu insanlara müjdeli haber

Bugüne kadar hep aksini duymuştunuz ama uzmanlar bilimsel verileri göz önüne alıp fikir değiştirdiler. Yapılan kapsamlı bir araştırmaya göre, biraz kilo fazlası olanlar çok daha uzun ömürlü oluyorlar.

Yapılan bir araştırma, kilonuzun normalin biraz üstünde olmasının aslında sağlığınız için iyi olduğunu gösteriyor. Öte yandan bazı ünlüler ve süper modeller gibi aşırı zayıf olmak ölüm riskini arttırıyor.

Bulgular, Amerikan devleti kuruluşu olan Hastalık Konrol Merkezleri'nin (Centres for Disease Control)

hayli karmaşık istatistiki analizine dayanıyor.

Şimdiye dek yapılan en kapsamlı çalışma olarak kabul edilen araştırma, geçtiğimiz aylarda yapılan daha küçük çaplı bazı başka araştırmarla aynı sonuca ulaşıyor. Buna göre biraz kilo fazlası olanların ölüm riski, kilosu normal olanlara oranlara daha az.

Doktorlar obeziteyi vücut kütle endeksine göre belirliyorlar. Vücut kütle endeksi (BMI), kişinin kilosunun, boyuna bölünmesiyle elde ediliyor. Örneğin; boyu 1.73 cm olan birinin kilosu, 55.3 kg veya altındaysa, bu kişi 18.5'un altındaki BMI'yı ile normalden zayıf, boyu 1.73 cm olan birinin kilosu, 55.3 ila 74.4 kg arasındaysa, bu kişi 18.5 ila 24.9'luk BMI'yı ile normal kiloda, boyu 1.73 cm olan birinin kilosu, 74.4 ila 88.9 kg arasındaysa, bu kişi 24.9 ila 30'luk BMI'yı ile fazla kilolu, boyu 1.73 cm olan birinin kilosu, 88.9 ila 103.9 kg arasındaysa, bu kişi 30 ila 41.9'luk BMI'yı ile obez kabul edilir. Bu kilonun daha da üzerinde olan birisi aşırı obezdir.

Bilim adamları araştırma için ölüm oranları ile BMI'ı analiz ettikten sonra, en az ölüm oranın, fazla kilolu olarak kabul edilen, BMI'ı 25 ila 29 arasında olanlarda görüldüğünü saptamışlar.

İdeal vücut ağırlığı

Araştırmaya göre, BMI'ı 25 olan, yani normal ve fazla kilolu aralığında olan birinin ölüm riski en düşük olarak hesaplanıyor. Bunun sonucunda Amerikan hükümeti uzmanları, fazla kilo nedeniyle olduğu iddia edilen yıllık ölüm oranını 365 binden sadece 25 bin 814'e düşürdü.

Bunun anlamı şu: Her yıl Amerika'da çok daha fazla insan -34 bin-, fazla kilolu olduklarından değil, kiloları normalin altında olduğundan ölüyor. Bunların çoğunun yaşı 70 ya da üzerinde.

Uzmanlar fikirlerini değiştirdiler; çünkü yeni araştırmada kullanılan veriler hem daha yakın zamana ait, hem araştırma daha iyi istatistik teknikleriyle yürütülmüş. Ayrıca kişilerin sağlığı için risk teşkil eden sigara içimi, yaş ve alkol tüketimi gibi faktörler de göz önünde bulundurulmuş.

Önlenebilir ölümler

Yapılan hesaplamalara göre, fazla kilodan kaynaklanan ölümler, önlenebilir ölümler sıralamasında ikinci sıradayken, sigaradan sonra yedinci sıraya düşüyor. Kendisi de fazla kilolu olan araştırmacı Dr. David Williamson şunları söylüyor: "Eğer aile geçmişimde, 52 yaşında kalp krizi geçirmiş bir baba, ya da şeker hastalığı olan bir kardeş olsaydı, hemen kilo vermeye başlardım; ama şu haliyle kilomla ilgili bir sıkıntım yok."

Raporu inceleyen biyoistatikçi Mary Grace Kovar'sa normal kilo sınıflandırmasınınşu an olması gerektiğinin muhtemelen çok daha altında olduğunu söyledi. Ayrıca kilolu kişilerin, artık daha sağlıklı beslendiğini, daha fazla egzersiz yaptığını ve tansiyonlarıyla kolesterol seviyelerini eskiye oranla daha iyi kontrol ettiklerini de ilave etti. Uzman Kovar şunu söylemeden de geçemedi: "Bu araştırmada görev alan araştırmacılar, çok titiz çalıştılar ve gerçekleri abartmadılar."

TUTKU SİNEMASI'NDA BU HAFTA
GELİBOLU - ROBOTLAR
Rez. Tel : 513 64 06

ATLAS SİNEMASI'NDA BU HAFTA
HALKA 2 - ROBOTLAR- GELİBOLU
Rez. Tel : 512 03 46

GEMLİK REHBERİ

GEREKLİ TELEFONLAR	
İtfaiye	110
Polis İmdat	155
Jandarma İmdat	156
Jandarma K.	513 10 55
Polis Karakolu	513 18 79
Gar. Kom.	513 12 06
KAYMAKAMLIK	
Kaymakamlık	513 10 51
C.Savcılığı	513 10 53
C.Savcı Yrd.	513 29 54
Emniyet Müd.	513 10 28
ULAŞIM	
METRO	513 12 12
Aydın Turizm	513 20 77
Süzer Turizm	512 10 72
Kanberoğlu-Esadaş	514 45 49
Anytur	514 47 71
HASTANELER	
Devlet Hastanesi	513 92 00
SSK Hastanesi	513 23 29
Mer.Sağ.Ocağı	513 10 68
TAKSİLER	
Körfez Taksi	513 18 21
Çınar Taksi	513 24 67
Güven Taksi	513 32 40
Gemlik Taksi	513 23 24
Manastır Taksi	514 35 50

RESMİ DAİRELER	
TEK Arıza	513 20 66
TEK İşletme	513 45 03
Statyum	514 00 95
Orm.Böl.Şef.	513 12 86
Milli Eğt. Md.	513 11 74
Halk Kütüphane	513 13 53
Askerlik Şb.	513 10 57
Karayolları	513 13 08
Liman Baş.	513 11 33
Mal Müd.	513 10 95
Nüfus Md.	513 37 42
Özel İd. Md.	513 15 07
Tapu Sicl. Müd.	513 14 14
Müftülük	513 13 64
Gümrük Md.	524 85 86
Tekel Md.	513 10 42
Ver. Dairesi Md.	513 10 92
İlçe Tarım Müd.	513 11 86
İlçe Seç. Md.	513 77 77
Halk Eğitim Müd.	513 18 46
BELEDİYE	
Santral	513 45 21 -23
Başkanlık	513 45 20
Zabıta	513 24 32
Otobüs İşlet.	513 45 21-122
Su İşlet.	513 45 21 - 115
İtfaiye	513 23 25
Muhasebe Md.	513 45 21 -182
Yazı İşl. Md.	513 45 21 -111
Su Arıza	Yalnız 185

DENİZ OTOBÜSÜ	
Bursa	256 77 84
Mudanya	544 30 60
Yenikapı	(212) 516 12 12
Yalova	(226) 811 13 23
İDO İmam Aslan Dinlenme Tes.	513 23 94
VAPUR - FERİBOT	
Yalova	(226) 814 10 20
Topçular	(226) 363 43 19
Eskihisar	(262) 655 60 31
OTOBÜS	
Şehirlerarası	261 54 00
Otobüs Terminali	(18 Hat)
TÜP DAĞITICILARI	
Aygaz	513 12 95
Tekgaz	513 16 37
Ocakgaz	513 16 37
Ergaz	513 88 43
İpragaz	513 22 59
Habaşgaz	513 45 46
Yeni Likitgaz	513 65 00
BP Gaz	514 59 81
Bütünler Likitgaz	513 80 00
Akçagaz	514 88 70
Totalgaz	514 17 00
AKCAN PETROL	513 10 79
YERLİYURTLAR PETROL	513 30 33
TUNCAY OTO GAZ	513 14 25

NÖBETÇİ ECZANE

26 Nisan Salı

Erçek Eczanesi

Ahmet Dural Meydanı No:7

Tel: 513 20 05

GEMLİK Körfez GÜNLÜK SİYASİ GAZETE

YEREL SÜRELİ YAYIN
YIL : 32 SAYI : 2115
FİYATI : 0.25 YTL. (KDV Dahil)
Sahibi : Kadri GÜLER
Sorumlu Yazı İşleri Müdürü : Serap GÜLER
Haber Müdürü : Seyfettin ŞEKERSÖZ
İstiklal Cad. Bora Sok. No:3/B
Tel : 513 96 83 Fax : 513 35 95 GEMLİK
Yönetim ve Basım Yeri : KÖRFEZ OFSET
Matbaacılık-Yayıncılık-Reklamcılık Tesisi
İstiklal Cad. Bora Sok. No:3/B GEMLİK
(Dini bayram Günleri ve Pazar günleri yayınlanmaz)

Körfez
GÜNLÜK SİYASİ GAZETE

Belediye Başkanlığı Futbol Turnuvası başladı

Belediye Başkanı Mehmet Turgut tarafından bu yıl ilk kez düzenlenen ilköğretim okulları arası futbol turnuvasında dün iki karşılaşma yapıldı. Atatürk İlköğretim Okulu, Cumhuriyet İlköğretim Okulu'nu 1-0 yenerken, TSO Gazi İlköğretim Okulu Şükrü Şenol İlköğretim'i 3-1, Şehit Cemal İlköğretim, Hamidiye İlköğretimi 2-0 yendi

Seyfettin ŞEKERSÖZ

2004-2005 öğretim yılı Okullararası Yıldızlar Belediye Başkanlığı Futbol Turnuvası Başkan Mehmet Turgut'un başlama vuruşuyla start aldı. İlçe Atatürk Stadında başlayan Turnuvada, 10 İlköğretim Okulu ikinci kademe futbol takımları şampiyonluk için mücadele edecekler.

Dün/ Cumhuriyet İlköğretim ile Atatürk İlköğretim Okulları arasındaki ilk maç için stada gelen Belediye Başkanı Mehmet Turgut 11 Eylül İlköğretim Tkulu öğrencilerinin yaptığı sürprizle karşılaştı.

11 Eylül İlköğretim okulu bahçesine yaptırdığı Basketbol potaları için Başkan Turgut'a teşekkür eden öğrenciler, hep bir ağızdan "En büyük Başkan bizim Başkan" diyerek tezahüratta bulunurken kendilerine stadı tahsis ederek turnuvada destek veren İlçe Spor Müdürü Burhan Arıkan'a da teşekkür ettiler.

İki takım kaptanlarından turnuvayı düzenlediği için teşekkürle birlikte çiçek alan Başkan Mehmet Turgut, futbolcularla birlikte başlama vuruşu yaptı.

Tam sahada oynanan ve 30'ar dakikadan bir saatlik ilk mücadelede Atatürk İlköğretim Okulu ilk karşılaşmanın 17.nci dakikasında M. Ali Mergen'in attığı golle Cumhuriyet İlköğretim Okulunu 1-0 yendi.

Günün ikinci maçında TSO Gazi İlköğretim, Şükrü Şenol'u 3-1, Şehit Cemal İlköğretim'de Hamidiye İlköğretim'i 2-0 yenerek, Turnuvaya iyi başladılar.

Turnuva Belediye Başkanının başlama vuruşula start aldı

Maçtan bir görüntü

Atatürk İlköğretim Okulu futbol takımı ilk maçta Cumhuriyet İlköğretim takımını 1-0 yendi.

Öğrenciler dün başlayan turnuvayı tribünlerden coşku ile izlediler.

2000-2001 yıllarında yaşanan krizler ve yüksek faiz ile esnafın prim borcunu ödeyemez duruma girdiği için kanun teklifi hazırlandı

Bağ-Kur prim borcu olanlara ceza indirimi

AK Parti Kırşehir Milletvekili Mikail Arslan, Bağ-Kur prim borçları, isteğe bağlı sigorta primi ödeyenler ve tarımda kendi adına ve hesabına çalışanlardan prim borcu bulunan sigortalıların, 31 Aralık 2002 tarihine kadar tahakkuk etmiş prim borçları ile buna bağlı cezalara indirim ve ödeme kolaylığı sağlanması için kanun teklifi hazırladı.

Haberi sayfa 7'de

GEMLİK'İN İLK GÜNLÜK GAZETESİ

GEMLİK Körfez

TARAFSIZ SİYASİ GAZETE

27 Nisan 2005 Çarşamba gemlikkorfez@gmail.com 25 YKr. (250.000 TL.)

Derneklere uyarı!

Nisan ayı sonuna kadar dernek birliklerin yönetim kurulu başkanları tarafından doldurularak mülki idare amirliğine verecekleri beyannamelerin geç kalınmaması istenirken, şubelerin beyannamelerini bağlı bulundukları dernek merkezlerine verebilecekleri açıklandı.

Haberi sayfa 12'de

Belediye Zabıta görevlileriyle pazarcı esnafı arasında yine olaylar yaşandı.

Yolu işgal eden pazarcıya af yok

Belediye Zabıta ekiplerinin üç haftadır salı pazarında sürdürdükleri denetimler bu hafta da yapıldı. Zabıta yolları işgal eden pazarcı esnafının mallarına el koyunca, tartışmalar yaşandı. Bir esnaf ile zabıta görevlileri karakolluk olurken, yollara taşan tenteler de zabıta tarafından toplatıldı.

Belediye Zabıtası artık salı pazarında işi sıkı tutuyor. Üç haftadır sürdürülen denetimlerde vatandaşın rahat alışveriş yapması için yollara çıkan ve tezgahını genişleten esnafın gözünün yaşına bakılmıyor.

Dün, denetimlerde yine hoş olmayan anlar yaşandı.

Seyfettin ŞEKERSÖZ'ün habari sayfa 3'de

Belediye Zabıtasıyla tartışma sonucu, zabıta memurlarına hakaret ettiği bildirilen bir pazarcı esnafı, şikayet üzerine polis tarafından karakola götürüldü.

Güne Bakış

Kadri GÜLER
kadri_guler@hotmail.com

Zabıta denetimleri

Son haftalarda belediye Zabıtası pazarda işi sıkı tutuyor.

İş sıkı tutulunca, bazı tatsız anlarda yaşanıyor.

Sen, bunca yıl işi sıkı tutma, son zamanlarda sıkmaya başlarsan, sana kafa da tutarlar, hakaret de ederler..

Bu insanın doğasında olan bir güdü..

Herkes hakkına uysa, zaten sonun çıkmayacak.

Kurallara uyulsa, bundan esnaf daha çok yaralanacak..

Ama, korsan pazarcı esnafı buna hiçbir zaman uymaz.

Aynı İstiklal Caddesindeki seyyarlar gibi..

Yılladır zabıta ile kaldırımları işgal eden seyyar arasında köşe kapmaca oynanır.

Zabıtayı gören seyyar, tezgahını toplar bir köşeye siner, zabıta gidince yine yerini alır.

Bunu zabıta da bilir, seyyar da..

Çözüm sağlıklı düzenlemelerde..

Bu ise bir türlü yapılamıyor..

Pazarın ortasında halkın yürüme alanlarına bir anda onlarca tezgah kuruluyor.

Hadi, yürü bakalım yürüyebilirsen..

Kurnaz pazarcı, vatandaşın en yoğun olduğu yere açıyor tezgahı, sonra zabıta ile cebelleşiyor.

Bu denetimler sürekli ve kararlı olursa, iş düzelir.

Bir de İstiklal Caddesini düzeltebilseler, inanın sadaka dağıtacağım..

HAÇİN

Zebercet COŞKUN'un ödül kazanan romanı Yakında

Gemlik Gübre'de toplu sözleşme bugün başlıyor

Özelleştirilen ve Yılmazlar Grubu tarafından satın alınan Gemlik Gübre Sanayi A.Ş. ile KİPLAS arasında bugün İstanbul'da toplu sözleşme görüşmeleri başlatılıyor. Petrol- İş Sendikası'nın İstanbul Altunuzade de bulunan Genel Merkezi'ndeki görüşmeler nedeniyle Bursa Petrol- İş Sendikası Şube Başkanı Nuri Han ile Genel Sekreteri Efrahim Tümer bugün İstanbul'a gitti.

Haberi sayfa 12'de

Haftada İki

Diş Hekimi Özcan VURAL

ozcanvural1933@hotmail.com

Türk Toplumu

Türk toplumu son senelerin verdiğiağırlıklarla adete korkak - sinmiş - ürkek bir toplum oldu...!

Yanlız maçlar da stadlar da tuttuğumuz futbol külübü için bağırıyor, bir de gol yersek yeri göğü yıkıyoruz...

Kendi nasırımıza basılmadığı sürece tepki göstermiyoruz.

Eğer işin ucu kendimize dokunuyorsa zıplıyor, kıyamet koparıyoruz.

Onun dışında bir hareket yok ...!

Şöyle bir durun sokaklara bir bakın.

Herkes tedirgin...

Kadınlar arkalarında ayak sesleri duyunca çantasına sahip olmaya çalışıyor, sonra da ürkekçe arkasına bakıp kaçmaya çalışıyor.

Doğal olarak kapkaççıdan kuşkulanıyor..

Gasbçılar her yerde; en kalabalıkcaddelerde gasp olayları yaşanıyor bilhassa kadınlar yerler de sürükleniyor.

Bir sürü insan silah taşıyor.

Herkes ürkek - tedirgin - sinmiş...

Sağlık Bakanlığı'na devredilen Sosyal Sigorta hastanelerinin durumu..

Kaç gündür devam eden kötü, kötü ne kelime korkunç bozukluk, utanç verici tablolar. Hastalanan fakir - fukara kesimi doluşmuş. Ne muayene olabiliyorsunuz ne ilaç alabiliyorsunuz. Binlerce insan hastane kuyrukların da bekliyor. Hastalaracı çekiyor

Bu bir işkence, laçkalık, kepazelik...!

Ama başka bir yönden bakıyorsunuz insanlar kaderlerine razı biçimde o bitmeyen kuyruklar da umutsuzca bekliyor.

Bu durumun yüzde biri bir Avrupa ülkesinde sergilense o ülke de kıyamet kopar, insanlar sokağa dökülür, Sağlık Bakanı, hatta Başbakan istifa eder...

Bir başka yöne bakalım... Milyonlarca genç üniversite kuyruklarında. Hepsi dershanelere devam ederek milyarlarca lira veriyor, aynı zamanda zamanını öldürüyor. Dershanelerden geçmeden üniversitelere girilmiyor... Bu nasıl iştirki; Milli Eğitim Bakanlığı yıllardır buna çözüm getirmiyor...

Yüz binlerce genç üniversiteleri bitirmiş işsiz... Branşına uygun olsun olmasın İŞ ARIYOR ...

Emekliler, işçiler, öğrenciler, esnaf memur herkes yakınıyor.

Piyasalar acayip - dengesiz..

Yüzde % 70 indirim, 12 taksitle satışlar yapılıyor.

Kredi kartı rezaleti patlamak üzere...

Her kesimden herkes çevresinde ki rezaletten, yolsuzluktan, haksızlıktan söz ediyor, yakınıyor..

İnsanlar mutsuz, tedirgin, endişeli geleceğine güvenle bakamıyor.

Ama sömürü çarkı aynen devam ediyor.

Ak Parti'nin kendi yandaşlarından başa getirdiği kadrolar din - iman dinlemeden,beklemeden bu kapkaçtan pay alıyor.

Hükümet kendi derdine düşmüş, ne yapacağını bilmiyor.

Üniversite affı gibi saçmalıklarla bu ayıplarını örtmeye alışıyor.

Gündem değiştirip halkı uyutuyor.

Türk halkı üzerinde ki ölü toprağını at.

Ürkek - korkak - sinmiş olma..

Arada sırada bir çıkış yap...! Ayağa kalk ben buradayım haklarımı yedirmem de. De ki üzerine üşüşenler geri çekilip senden korksunlar...

Engürücük İlköğretim Okulu Okul Aile Birliği'nin düzenlediği Kermes büyük ilgi topladı

Kermes'te ne ararsan var

Engürücük İlköğretim Okulu Okul Aile Birliği'nin düzenlediği Kermes'e katılanlar tüm aradıklarını buldu. Belediye Sergi Salonunda açılan Gıda ve Giysi kermesine Kaymakam Mehmet Baygül, Belediye Başkanı Mehmet Turgut, Stajyer Kaymakam Recai Kara, İlçe Milli Eğitim Müdürü Mehmet Ercümen ile okul müdürleri ve Engürücük köyünden gelen vatandaşlar katıldı. Açılışını Kaymakam Mehmet Baygül ile Belediye Başkanı Mehmet Turgut'un yaptığı kermesin, zorunlu okul ihtiyaçlarını karşılamak amacıyla yapıldığını söyleyen Engürücük İlköğretim Okulu Müdürü Hüseyin Kaftan, kendilerine malzeme yardımında bulunan köy halkına teşekkür etti. Köyde bayanların el emeği göz nuru işlemeli ürünlerin satıldığı kermeste Zeytin, Zeytinyağı, Kuru gıdalar, köy evlerinde yapılan mantı ve makarnalar ile tatlı ve börekler okula gelir amacıyla satışa sunuldu. Vatandaşların büyük ilgisini çeken kermeste ucuz fiyatla satılan gıda maddeleriyle el işi ürünler özellikle bayanlar tarafından kapışıldı.

Kaymakam Baygül ve Belediye Başkanı Turgut kermesin açılışını birlikte yaptılar

SATILIK

Devren satılık

Pınar Su bayii

Tel: (0.532) 277 51 10

BURSA HAKİMİYET VE KENT GAZETELERİNE İLAN ve REKLAM ALINIR

KÖRFEZ REKLAM

İstiklal Caddesi Bora Sokak No : 3/B GEMLİK
(Akbank aralığı Stüdyo Prestij yanı
Tel : (0.224) 513 96 83 Fax : 513 35 95

Belediye Zabıta görevlileriyle pazarcı esnafı arasında yine tartışma yaşandı.

Yolu işgal eden pazarcıya af yok

Belediye Zabıta ekiplerinin üç haftadır salı pazarında sürdürdükleri denetimler bu hafta da yapıldı. Zabıta yolları işgal eden pazarcı esnafının mallarına el koyunca, tartışmalar yaşandı. Bir esnaf ile zabıta görevlileri karakolluk olurken, yollara taşan tenteler de zabıta tarafından toplatıldı.

Seyfettin ŞEKERSÖZ

Belediye Zabıta ekiplerinin Polis desteğinde başlattıkları Pazar operasyonları sürerken pazarcı-zabıta gerginliği de sürüyor.
Belediye tarafından kendilerine tahsis edilen 2.5 metrenin dışına çıkarak vatandaşların yürümelerini engelleyen pazarcı esnafına engel olan zabıta ekipleri, bazen engellerle karşılaşıyor.

TARTIŞMA ÇIKTI

Dün, ilçe pazarında süren zabıta denetimlerinde malını geri çekmek istemeyen pazarcılar zabıta ile tartıştı.
Çıkan tartışma sonucunda kendilerine pazarcılar tarafından sözlü hakarette bulunulduğunu ileri süren zabıta ekipleri, şahıslardan şikayetçi oldu.
Polis tarafından göz altına alınan iki pazarcı esnafı ifadeleri alınmak üzere Emniyet Müdürlüğü'ne götürüldü.

Salı pazarında vatandaşın gezdiği alanları işgal eden pazarcı esnafını uyaran Belediye Zabıta ekipleri ile zaman zaman tartışmalar yaşandı. Bir esnaf zabıtaya hakaret edince, zabıta şikayetçi oldu. Polis, esnafın ifadesi alınmak üzere karakola götürüldü.

ŞEMŞİYELER KALDIRILDI

Bir süredir uygulanan denetimler sonucunda Pazar içinde rahatlık gözlenirken, vatandaşların yürümesine engel olan büyük gölgelik şemşiyeler zabıta ekipleri tarafından kaldırıldı.
Yol üzerinde seyyar satıcılık yapanlara göz yumulmazken, itiraz edenlerin mallarına el konularak, zabıta araçlarına konuldu.
Uzun yıllardır başıboş bırakılan ve denetimsizlik nedeniyle her esnafın düzenini kendi kurduğu Gemlik ilçe pazarında başlatılan uygulamalarda, Belediye'nin kendilerine verdiği 2.5 metrelik yerin çok daha fazlasını işgal eden ve tezgahlarının önüne mal koyan esnaf hakkında zabıt düzenlenmeye başladı.

Belediye Zabıta ekipleri kuralsız bir şekilde yola tente açan esnafın tentelerini toplattı. Pazarda soluk alındı.

HAÇİN

Zebercet COŞKUN'un ödül kazanan romanı

Yakında Gemlik KÖRFEZ'de

Mertçe Sinan MERTOĞLU

Göreceğiz

KKTC'de Matalagat Cumhurbaşkanı..
Yeminine sadık kalacak mı dersiniz?
Yakındır, göreceğiz.

Kaymakam Mehmet Baygül, dernekleri ziyaretlerini sürdürüyor

Kaymakam Baygül, Rotary'i ziyaret etti

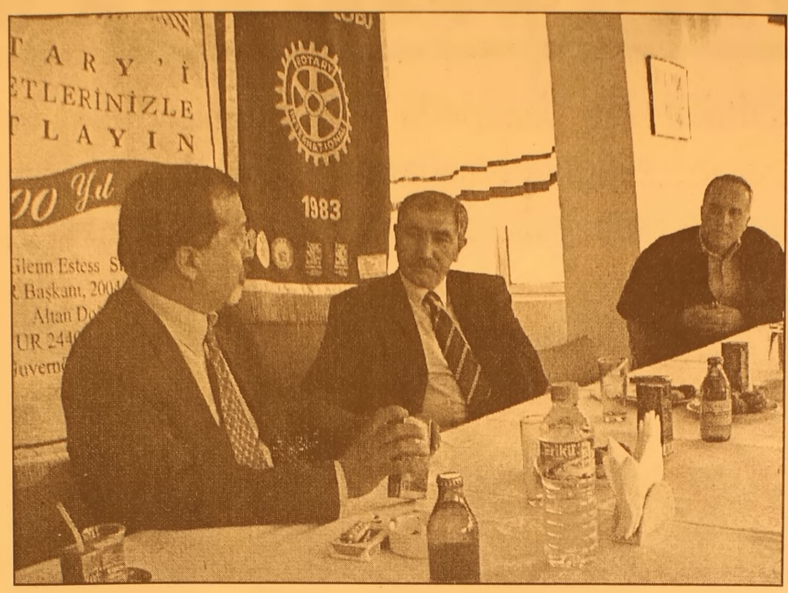

İlçe Kaymakam'ı Mehmet Baygül, ilçemizdeki demokratik kuruluşları ziyaretlerini sürdürüyor.
Dün, Gemlik RotaryDerneğini ziyaret eden Kaymakam Baygül, dernek yöneticileri ile görüştü.
Gemlik Rotary Derneği Başkanı Mehmet Yaşar, Yönetim Kurulu Üyeleri Halil Özer ve Hakan Kılıçaslan ile görüşen Kaymakam Baygül, bu ziyaretlerin sürdürüleceğini daha sonra da İlçe İdare Kurulu'nu toplayacağını söyledi.
Baygül, "Her kurum ve kuruluştan Gemlik ile ilgili görüş ve düşüncelerini dinleyeceğim, daha sonra ilçeye yapılması gereken hizmetleri öncelik sırasına göre gerçekleştirmeye çalışacağız. Ben, Gemlik'e hizmet yapmak için geldim. Sizlerin de Gemlik'le ilgili düşüncelerini öğrenmek istiyorum. Yapılacak çok işimiz var" dedi.
DESTEK SÖZÜ
Gemlik Rotary Derneği Başkanı Mehmet Yaşar ise Rotary Derneğinin yaptıkları çalışmaları anlatırken, Halk Eğitim Merkezi Müdürlüğü ile beş okuma-yazma kursuna destek sağlandığını Umurbey'de kilim kursuna sponsorluk yaptıklarını belirterek, " Biz Gemlik ile ilgili üzerimize düşen her türlü sorunda size sonuna kadar yardıma hazırız. Her zaman çalışmalarınızı destekleyeceğiz." dedi.
Kaymakam Baygül, Rotary Derneğinin ziyaretinden sonra Atatürkçü Düşünce Derneğini yöneticilerini Dernek merkezinde ziyarete gitti.

DYP'li hanımlar Oylat'ta

Doğru Yol Partisi İlçe Kadın Kolu üyeleri Baharın yüzünü göstermesiyle kendilerini doğaya bıraktı.
"Bahara Merhaba" diyen DYP'li kadınlar, İnegöl'ün kaplıcalarıyla meşhur Oylat beldesine giderek doğayı gezip dinlendiler.
Oylat'ın güzel yerlerini gezen DYP'li kadınlar Nuray Ertem'in başkanlığında kaplıcalarda ağır geçen kış aylarının yorgunluğunu atma fırsatı da buldular.
Oylat dönüşü İnegöl'de mola veren DYP'li kadınlar, yemek ihtiyaçlarını meşhur İnegöl köftesi yiyerek giderdiler.

Emekçiler 1 Mayıs'ta Bursa Gökdere Meydanında buluşacak

İşçiler 1 Mayıs'a hazırlanıyor

Efrahim Tümer

1 Mayıs işçi Bayramı nedeniyle, işçiler kutlamalara hazırlanıyor.
Dünyanın her ülkesinde 1 Mayıs İşçi Bayramı nedeniyle hazırlıklar yapıldığını söyleyen Petrol-İş Sendikası Bursa Şubesi Genel Sekreteri Efrahim Tümer, gazetemize yaptığı açıklamada, Bursa'da da yapılacak miting ve yürüyüş için hazırlıkların devam ettiğini söyledi.
Tümer Türk- İş, DİSK, KESK, TMMOB, BSMMMO üyelerinin katılacağı 1 Mayıs mitinginin Gökdere Meydanı'nda yapılacağını söyledi.
Gemlik ve Orhangazi'den de işçilerin mitinge katılacağını belirten Efrahim Tümer, "İşçi sınıfının en büyük zaferlerinden olan 1 Mayıs, 8 saatlik iş günü, sosyal güvenlik hakkı, sendikal hak kazanımların da yıl dönümüdür. 2005, 1 Mayıs'ında dünyada ve ülkemizde zorlu mücadelelerle kazanılan bu hakların elimizden alınmaya çalışıldığı bir ortama giri yoruz. 100 yıl önce işçi ve emekçilerin kararlı mücadeleri ne teslim olan kapitalizm, bugün alabildiğince pervasız saldırılarıyla hegemonyasını arttırıyor.
Başta işçi sınıfı olmak üzere emekçi ve tüm toplumsal katmanları kuşatma altına alıyor"dedi.
Tümer, Savaşa, yoksulluğa, özelleştirmelere hayır diyenlerle, özgür, demokratik bir Türkiye için tüm vatandaşları 1 Mayıs işçi Bayramı'nda işçi sınıfını destekle meye çağırdı.

Yeni Çarşı'nın yıkılacak olması nedeniyle yerlerinden olan muhtarlar Derneği, kendilerine kucak açan Esnaf Odası Başkanı İbrahim Talan ile Yönetim Kurulu üyelerine teşekkür ettiler.

'Esnaf Odasına teşekkür ediyoruz'

Seyffettin ŞEKERSÖZ

Muhtarlardan toplu görüntü

Uzun yıllar bulundukları Yeni Çarşı'nın yıkılacak olması nedeniyle yerlerinden olan muhtarlar Derneği, kendilerine kucak açan Esnaf Odası Başkanı İbrahim Talan ile Yönetim Kurulu üyelerine teşekkür ettiler. Demirsubaşı Mahallesi bekar Yokuşu'nda bulunan Esnaf Odası'na ait yerde ilk basın açıklamasını yapan Muhtarlar Derneği Başkanı İdris Kurt ile köy ve mahalle muhtarları kendilerine yer göstermediği için de Belediye Başkanı Mehmet Turgut'a kırgın olduklarını dile getirdiler. Gemlik Muhtarlar Derneği olarak 30 yıldır görev yaptıkları ve hizmet verdikleri dernek binalarından iş merkezi yapılacak olması nedeniyle çıkarılmış olmalarından şikayetçi olmadıklarını söyleyen Dernek Başkanı İdris Kurt, "Çarşıda bulunan tüm kiracılara Katlı otopark çarşısında yer gösterildiği halde Muhtarlar derneği'ne yer verilmedi. Gerekçe olarak ta Encümen tarafından kiramızın düşürülmesi gösterildi. Belediyenin kiracısı olduğumuz halde dükkan hakkımız olmadığı söylendi ve tahliyemiz istendi" dedi.

Muhtarlar Derneği'ne sahip çıkan ve Demirsubaşı Mahallesi bekar Yokuşu'ndaki yerlerini kendilerine tahsis eden Esnaflar Odası Başkanı İbrahim Talan ile Yönetim Kurulu Üyelerine teşekkür eden İdris Kurt, "Bu sebeple biz Muhtarlara sahip çıkan ve kadirşinaslık göstererek yerlerini bizlere sembolik bir kira karşılığı veren sayın İbrahim talan ile Yönetim Kuruluna teşekkürlerimizi iletiyoruz" şeklinde konuştu.

Muhtarlar Derneği'nin 8.2.2005 tarih ve 309 sayılı dilekçeleri ile Belediyeye başvurarak kira indiriminde bulunmaları üzerine bu istek belediye meclisinde görüşülmüştü. Alınan karar gereği Muhtarlar Derneği'ne gönderilen ve Başkan Mehmet Turgut imzasını taşıyan dilekçede şu görüşlere yer verilmişti: "İlgi dilekçenizde belirtilen mülkiyeti belediyemize ait tarafınızca kullanılan yeni çarşı dükkanlarının yıkılarak yerine işhanı yapılacağından mevcut kiracıların taşındığı Belediye Otoparkı altındaki dükkanlardan yer talebinizin belediye meclisine verilen önerge gereği ve Belediyemiz meclisinin 17.06.2004 tarih 2004/M-79 sayılı kararı ile tarife komisyonuna havale edilen kullandığınız yerlerin kira miktarlarının indirilmesi talebi üzerine; 15.10.2004 tarihli belediyemiz tarife komisyonunca alınan ve belediyemiz meclisince onaylanan komisyon raporunun 5. maddesinde belirtilen müktesap hak doğurmamak ve kapalı çarşıda yapılması düşünülen çarşı projesi hayata geçirilmek istendiğinde hiçbir hak talep etmeden söz konusu yerlerin tahliyesi kaydı ile kira miktarınız 20 YTL'ye indirilmiştir. Alınan bu karar gereği taşınılacak otopark altındaki dükkanlardan yer veremiyeceğimizi bilgilerinize sunarım"

SATILIK VİLLA
Umurbey Polatkan Caddesi'nde restore edilmiş, kullanıma hazır 2 katlı, bahçeli, kat kaloriferli Sahibinden Satılık LÜKS VİLLA
Tel : 513 96 83

ŞİİR KÖŞESİ

Karamanoğlu Mehmet Bey'i arıyorum.
Göreniniz, bileniniz, duyanınız var mı?
Bir ferman yanımlamıştı;
'Bugünden sonra divanda, dergahta, bargahta
mecliste, meydanda Türkçe'den başka bir dil
konuşulmaya' diye, hatırlayanınız var mı?
Dolanın yurdun dört bir yanını, çarşıyı, pazarı,
köyü, şehri
Fermana uyanınız var mı?
Nutkum tutuldu, şaşırdım, merak ettim;
Dolandığınız yerlerdeki Türkçü olmayan isimlere, gördüklerine, duyduklarına üzüleniniz var mı?
Tanıtımın demo, sunucunun spiker,
Gösterici adamın showman, radyo sunucusunun disjokey,
Hanımağa'nın first lady olduğuna şaşırananız var mı?
Dükkanın store, bakkalın market, torbasının poşet, mağazanın süper, hiper, cross, ucuzluğun damping olduğuna kananınız var mı?
İlan tahtasının billboard, sayı tabelasının skorbord, bilgi akışının birifing, bildirgenin deklarasyon, merakın uğraşın hobby olduğuna güleniniz var mı?
Bırakın eli, özün bile seyrek uğradığı beldelerin girişinde wellcome, çıkışında goodbye yazısını okuyanız var mı?
Korumanın muhafızın body-guard, sanat ve meslek pirlerinin duayen, itibar ve saygınlığın prestij olduğunu bileniniz var mı?
Sekinin alanın platform, merkezin center,
Büyüğün mega, küçüğün mikro, sonun final,
Özlem ve hasretin nostalji olduğunu öğreniniz var mı?
İş hanımızı plaza, bedestenimizi galleria,
Sergi yerlerimizi center room, showroom,
Büyükşehirlerimizi, mega kent diye gezeniniz var mı?
Yol üstü lokantalarımızın fast- food,
Yemek çeşitlerimizin mönü oluduğu yerlerde,
Hesabını adisyon diye ödeyeniz var mı?
İki katlı evinizi dubleks, üç katlı komşu evini tripleks, köşklerimizi villa, eşiğimizi antre,
Bahçe çiçeklerini flora diye koklayanınız var mı?
Sevimlinin sempatik, sevimsizin antipatik,
Vurguncunun spekülatör, eşkiyanın mafya
Desteğe, bilemediniz koltuk çıkmaya sponsor diyeniniz var mı?
Mesireyi, kır gezintilerini picnic,
Bilgisayarı computer, hava yastığını air- bağ,
Pekalayı, oluru okey diye söyleyeniniz var mı?
Çarpıcı, önemli haberler flash haber,
Yaşa varol sevinçleri oley oley,
Yıldızları star diye seyredeniniz var mı?
Vırvırık dağının tepesindeki köyde,
Cafe-show levhasının altında
Acınında acısı, nescafe içeniniz var mı?
Toprağımızı, bayrağımızı, inancımızı çaldırmayalım derken,
Dilimizin çalındığını, talan edildiğini,
Özün, el diline özendiğine içi yananınız var mı?
Masallarımız, tekerlemelerimizi, atasözlerimizi unuttuk.
Şarkılarımızı, türkülerimizi, ninnilerimizi kaybettik,
Türkçemiz elden gidiyor dizini döveniniz var mı?
Karaman Oğlu Mehmet Bey'i arıyorum,
Göreniniz, bileniniz, duyanınız var mı?
Bir ferman yayımlamıştı...
Hayal meyal hatırlayıpta sahip çıkanız var mı?

Eğitimci Yusuf Yanç'tan alıntı
Zihinsel Özürlüler Federasyonu
Genel Mali Sekreti Tamer SİVRİ

AB'den KKTC itirafı

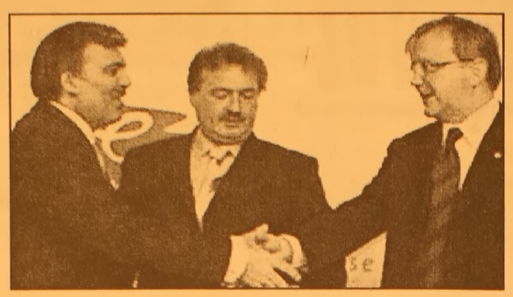

AB dönem başkanı Lüksemburg Dışişleri Bakanı Asselborn, AB'nin Kuzey Kıbrıs'a yapacağı yardım sözünü henüz yerine getirememekten üzüntü duyduğunu dile getirdi.
Ortaklık Konseyi toplantısından sonra evsahipliğini yapan dönem başkanı Lüksemburg'un Dışişleri Bakanı Asselborn, genişlemeden sorumlu üye Olli Rehn ve Dışişleri Bakanı Gül ortak basın toplantısı düzenledi.
AB ile Türkiye arasındaki en yüksek karar organı olan Ortaklık Konseyi toplantısı Lüksemburg'da yapıldı.
44'üncü Türkiye-AB Ortaklık Konseyi toplantısı sonunda düzenlenen basın toplantısında konuşan AB dönem başkanı Lüksemburg Dışişleri Bakanı Asselborn, Ankara Anlaşması'nın AB'nin 25 üye ülkesini kapsayacak şekilde genişletilmesini öngören ek protokolün Türkiye tarafından imzalanmasını beklediklerini de bildirdi.
Asselborn, Türkiye'nin ek protokol ile ilgili mutabakatı ortaya koyan mektup teatisinin memnuniyetle karşılandığını belirttti ve ek protokolün imzalanması, onaylanması ve yürürlüğe sokulmasının, Türkiye'nin, Kıbrıs Rum kesimi dahil olmak üzere tüm AB ülkeleriyle ilişkilerini normalleştirmesi yolunda önemli bir adım oluşturacağını söyledi.

'FRANSA'DAKİ OYLAMA ETKİLEMEZ'

Asselborn, reformlara ivme kazandırılmasının önemine işaret etti.
Lüksemburg Dışişleri Bakanı, Fransa'da yapılacak AB Anayasası referandumundan alınacak sonucun Türkiye-AB ilişkilerini etkilemiyeceğini ve Birliğin 17 Aralık'ta aldığı karara sadık kalacağını vurguladı.

Shröder, Chirac'a destek verdi

Chirac ve Schröder, birlikte yaptıkları açıklamada, Avrupa'nın uluslararası sahnede ağırlığını ifade etmesi açısından Avrupa Anayasası'nın önemli olduğunu vurguladılar.
Avrupa Anayasası'yla ilgili olarak Fransa'da yapılacak referanduma 5 hafta kala, Alman Başbakanı, Fransız Cumhurbaşkanı'nın "evet" kampanyasına destek verdi.
Chirac ve Schröder, Avrupa'nın uluslararası sahnede ağırlığını ifade etmesi ve dünyada barış için mücadele edebilmeleri açısından Avrupa Anayasası'nın önemli olduğunu, yaptıkları açıklamada dile getirdiler.
Gerçekleşen Güvenlik ve Savunma Konseyinde, Chirac ve Schröder, "Ne mutlu bize ki AB'nin tarihinde ilk kez, üye devletlerin ortak kaderleri bir anayasada şekil buluyor" şeklinde konuştular. İki lider, anayasanın çok önemli bir adım olduğunu söylerken, yeni yardım maddesinin, üye bir devlete silahlı ya da terörist bir saldırı düzenlendiği anda, genel bir yardım girişimi olacağını da vurguladılar. Chirac ve Schröder, Avrupa Anayasası ile daha anlaşılır, daha belirgin bir güvenlik ve savunma politikası gördüklerini belirttiler.
Chirac ve Schröder, önce Elys)e Sarayı'nda 5. Fransız-Alman Bakanlar Konseyi'nin başkanlığını yaptı, daha sonra birlikte bir basın toplantısı düzenleyerek iki ülke arasında imzalanan yeni anlaşmaları açıkladı.

BAYRAMOĞLU'NDAN ŞOK KAMPANYA !

LAXON TELSİZ TELEFONLARI 2 YIL GARANTİLİ

80 YTL PEŞİN - Taksitle 10 YTL Peşin 10 YTL x 9 Taksit

UYDU SİSTEMLERİ

270 YTL PEŞİN - Taksitle 35 YTL Peşin 35 YTL x 9 Taksit

- BUZDOLABI
- AVİZE ÇEŞİTLERİ
- HER MARKA MASA TELEFONLARI
- TELSİZ TELEFONLAR
- ELEKTRİK
- SÜPÜRGELERİ FRİTÖZLER

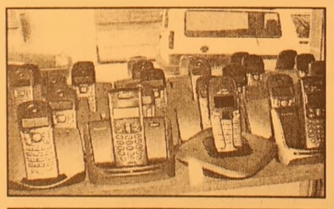

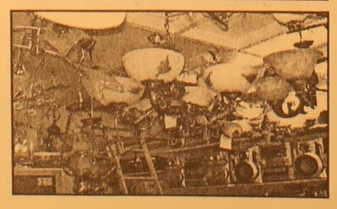

TÜM ELEKTRİKLİ EV ALETLERİ - CİHAZLAR TÜM ÜRÜNLERDE 12 AYA VARAN TAKSİTLER

BAYRAMOĞLU EMLAK'TA

SATILIK - KİRALIK DAİRELER
İŞ YERLERİ - ARSALAR- ARAZİLER

Kordonda Kelepir 2+1 kaloriferli ve asansörlü, deniz manzaralı 100 m² daire

Merkez: İbrahim Akıt Cad. PTT Karşısı
Tel: (0.224) 513 34 37
Şube: Kayhan Mah.2 Nolu Cad. No: 20
Tel: (0.224) 514 20 10

İran'ın güneyinde 2 bin 500 yıllık altın bulundu

İran'ın güneyinde, antik bir sarayın kalıntılarında 3 kilo ağırlığında 2 bin 500 yıllık altın bulundu. Buşehr vilayetinin Bardak Siah bölgesindeki Achaemenid Sarayı'nın kalıntılarında yıllardır kazı çalışmaları yapan arkeoloji ekibinin lideri Eshan Yahmai, "Bölgede ilk kez, 3 kez katlanmış levhalar halinde saf altın bulduk.
Levhalardaki yazılardan, sarayı inşa eden krallar hakkında çok değerli bilgiler elde edebiliriz" şeklinde konuştu.
Bulunan altın tabletlerin, daha ayrıntılı incelenmek üzere Tahran'a gönderileceği belirtildi.
1977'de bulunan Bardak Siah harabelerinde 30 kadar saray kalıntısının olduğu tahmin ediliyor.

Bağ-Kur'a prim borcu olanlara ceza indirimi

AK Parti Kırşehir Milletvekili Mikail Arslan, Bağ-Kur prim borçları, isteğe bağlı sigorta primi ödeyenler ve tarımda kendi adına ve hesabına çalışanlardan prim borcu bulunan sigortalıların, 31 Aralık 2002 tarihine kadar tahakkuk etmiş prim borçları ile buna bağlı cezalara indirim ve ödeme kolaylığı sağlanması için kanun teklifi hazırladı.

Arslan, teklifin gerekçesinde, 2000-2001 yıllarında yaşanan ekonomik kriz nedeniyle uygulanan yüksek faiz ve gecikme zamlarının esnaf ve sanatkarı prim borçlarını ödeyemez duruma getirdiğini belirtti.

TBMM Başkanlığı'na "Sosyal Güvenlik ve

Prim Barışı Kanun Teklifi" adıyla sunulan teklifte, 31 Aralık 2002 tarihine kadar birikmiş prim borçlarının tamamı ile bu primlere uygulanan gecikme zammı ve faizinin tahsili yerine, DİE'nin her ay açıkladığı TEFE'nin aylık oranı esas alınmak suretiyle hesaplanacak tutarın, 6 eşit taksitte tamamen ödenmesi, dava açılmaması veya açılmış davalardan vazgeçilmesi şartıyla primlere uygulanan gecikme zammı ve gecikme faizinin tamamının tahsilinden vazgeçilmesi öngörülüyor.

Tahakkuk etmiş prim borcu ve idari para cezası bulunmayanların ise üzerlerinde alacak olarak gözüken gecikme zammı ve faiz borçlarının yüzde 65'ini, bu kanunun yürürlüğe girdiği tarihi takip eden aydan itibaren 6 ay içinde eşit taksitlerle veya bir defada ödemeleri halinde, kalan borcun tamamının tahsilinden vazgeçilecek.

60'dan fazla malın ÖTV'si arttı

Bakanlar Kurulu, bazı lüks tüketim mallarına uygulanan özel tüketim vergisi (ÖTV) oranlarını 13.3 puan arttırdı. 60'dan fazla malın özel tüketim vergisi yüzde 20'ye yükseltildi.

Bugünkü Resmi Gazete'de yayımlanarak yürürlüğe giren Kararnameyle, özel tüketim vergisinde 4 sayılı listede yer alan ürünlerin bir bölümünün vergi oranları yükseltildi.

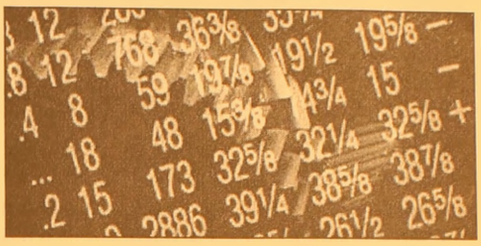

Bu çerçevede kameralar, kordonsuz ahizeli telli telefon cihazları, tabancalar, kıymetli taşlar, kozmetik ürünleri, kürk, havyar, kitap, broşür, risale ve benzeri matbuat ürünlerinin de aralarında olduğu malların özel tüketim vergisi oranı yüzde 6.7'den yüzde 20'ye çıkarıldı.

Aynı listede yer alan buzdolabı, çamaşır makinası, fırın gibi ürünlerin özel tüketim vergisi oranlarında ise herhangi bir değişiklik yapılmadı.

İlaç skandalına Bakanlık'da karıştı

SSK'daki ilaç skandalına Sağlık Bakanlığı'nın ismi de gördi.

Başbakanlık Teftiş Kurulu'nun raporuna göre Bakanlık, en ucuz ilacı Yunanistan'dan almak yerine Portekiz'den alarak devleti zarara uğrattı.

İlaç skandalında Başbakanlık Teftiş Kurulu'nun raporuna göre, SSK, Roche'tan aldığı ilacı fiyatlandırılırken, en ucuz satıldığı ülkenin fiyatını ölçü almadı. Bu nedenle SSK, böbrek hastalarının kullandığı ilaç için sekiz trilyon lira fazla ödeme yaptı.

Böbrek hastalarının kullandığı 'Neorekormon' adlı ilaç fiyatlandırılırken bu ilacın en ucuz satıldığı Yunanistan yerine Portekiz'in baz alındığı belirlendi.

Başbakanlık Teftiş

Kurulu'nun başlattığı soruşturmada çıkan ilk raporda oklar Sağlık Bakanlığı'nı gösteriyor. Teftiş Kurulu'nun ön raporunda tartışmalara konu olan Roche'un 'Neorecormon' adlı ilacı için ucuz ilaç genelgesinin tam olarak uygulanmadığı ortaya çıktı. Genelgeye göre Türkiye'de fiyat belirlenirken Avrupa'daki en ucuz ülke baz alınıyor. Ancak Neorecormon için fiyat veren Sağlık Bakanlığı'nın bu ilacın en ucuz satıldığı Yunanistan yerine Portekiz'deki fiyatı baz aldığı iddia ediliyor. Devlet, 8 trilyon fazla ödeme yaptı

Fiyat verilirken en ucuz ülke baz alınmadığı için Teftiş Kurulu'na göre devlet sadece Neorecormon adlı ilaç için 8 trilyon lira fazla ödeme yaptı. Şimdi bu para ilaç üreticisi Roche firmasından geri istenecek.

Rapor üzerine Sağlık Bakanlığı'nın da kendi içinde Teftiş Kurulu'nu harekete geçirdiği belirtiliyor.

Yapılacak incelemede diğer ilaçlardaki uygulamaya bakılacak, ithal edilen diğer ilaçlarda en ucuz fiyatın uygulanıp uygulanmadığı kontrol edilecek.

Başbakanlık Teftiş Kurulu'nun ilk raporu savcılığa da iletildi.

ŞENEN Balık ve Av Malzemeleri Ticareti

Balık tutma zevkini bizimle yaşayın..

- Her çeşit balık ağları
- Sakana Misina Ağları
- İp Ağ
- Fanya
- Mantar, kurşun
- İp Çeşitleri
- Sandal Malzemeleri
- Kürek
- Çapa
- Macun
- Galvenizli çivi
- TMC sintine pompası

ve diğer malzemeler ile hizmetinizdeyiz

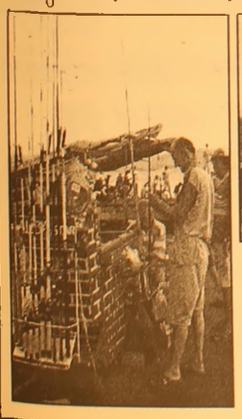

Erkan ŞENEN
Ömerbey Mah. Üstün Sok. 16/ A
MUDANYA / BURSA
Tel & Fax : (0.224) 544 63 14
GSM : (0.532) 297 23 18

Cemal Kaya'nın istifası kabul edildi

AK Parti Ağrı Milletvekili Cemal Kaya'nın milletvekilliğinden istifası TBMM'de onaylanarak kabul edildi. Salt çoğunluk aranan oylama, el kaldırılarak yapıldı ve yapılan oylama sonucunda Kaya'nın milletvekilliği düşürüldü. TBMM'deki milletvekili sayısı ise 548 oldu.

Enerji ve Tabii Kaynaklar Bakanlığı'nın bazı ihalelerinde yolsuzluk yapıldığı iddialarına ilişkin yürütülen soruşturma kapsamında, AK Parti Ağrı Milletvekili Cemal Kaya hakkında yasama dokunulmazlığın kaldırılması istemiyle fezleke düzenlenerek, Adalet Bakanlığı'na gönderilmişti.

Mecliste, Kaya'nın milletvekilliğinin düşürülmesinin ardından tablo şöyle oldu:

AK Parti: 356
CHP: 162
ANAP: 10
DYP: 7
BM: 7
SHP: 5
HYP: 1
Toplam 548

'YÖK yasası değişmeli'

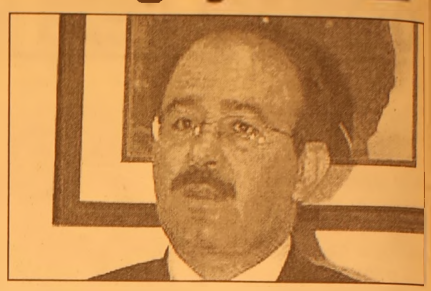

Milli Eğitim Bakanı Çelik mesleki eğitim ile ilgili ciddi bir reforma ihtiyaç bulunduğunu, bunun için de Yükseköğretim Yasası'nın değiştirilmesi gerektiğini belirtti.

Çelik, "Elbette vatandaş da meslek lisesi öğrencisi de sabretti. Süleyman Nazif'in 'Kara Bir Gün' makalesinin sonunda kullandığı bir atasözü vardır: Sen sabretsen de zaman sabretmez" dedi.

"AB Sürecinde Hayat Boyu Eğitim ve İstihdam" konulu sempozyumda konuşan Çelik, mesleki ve teknik eğitiminin önünde büyük engeller bulunduğunu belirterek, bu engellerin kaldırılması ve mesleki ve teknik eğitimin cazip hale gelmesi için çalışmalarının sürdüğünü ifade etti.

Çelik, bu alanda çok ciddi bir reforma ihtiyaç olduğunu ifade ederek, "Tabii bu reformun yapılması için YÖK yasasının değişmesi gerekiyor" dedi.

Meslek liselerinden meslek yüksekokullarına sınavsız geçiş uygulamasını eleştiren Çelik, şöyle devam etti:

"Bu, meslek yüksekokullarını adeta katletmiştir, oradaki kalite adeta dibe vurmuştur.

Diyeceksiniz ki 'eğitim sizin sorumluluğunuzda niçin düzeltmiyorsunuz?' Maalesef Bakan olarak ben meslek yüksekokullarına doğrudan doğruya müdahale etmeye yetkili değilim. Anayasa'nın 130 ve 131. maddesi bu yetkiyi tamamen YÖK'e vermiştir."

MEB'in ÖSS sorularına da müdahale edemediğini ifade eden Çelik, "Çocuklar haklı olarak bize diyor ki 'ya bize öğrettiğiniz gibi sorun ya da bize sorulduğu gibi öğretin.'

Ortaöğretimi felç eden, baltalayan budur" dedi. Biz bunu değiştirelim, bu yapıyı ortadan kaldıralım. Bırakın insanlar hangi yükseköğretim kurumuna gireceklerse o kurumun gerektirdiği altyapıya sahiplerse buna mani olmayın."

Meslek liseleri konusuna toplumsal mutabakat istediklerini kaydeden Çelik, "Düşmanlarımızı sevindirecek birşey yapmak istemiyoruz. Ülkede gerginliklere yol açacak birşey yapmak yapılsın istemiyoruz. Bizim sayısal çoğunluğumuz buna yeterlidir. Ama 'ne kadar gider' diye dostlarım soruyorlar. Elbette vatandaş da meslek lisesi öğrencisi de sabretti. Süleyman Nazif'in 'Kara Bir Gün' makalesinin sonunda kullandığı bir atasözü vardır: Sen sabretsen de zaman sabretmez" dedi.

MİLTON AİLE GAZİNOSU

Yeni düzenlemelerimizle 2005 yılında 2004 yılı fiyatlarıyla hizmetinizdeyiz.

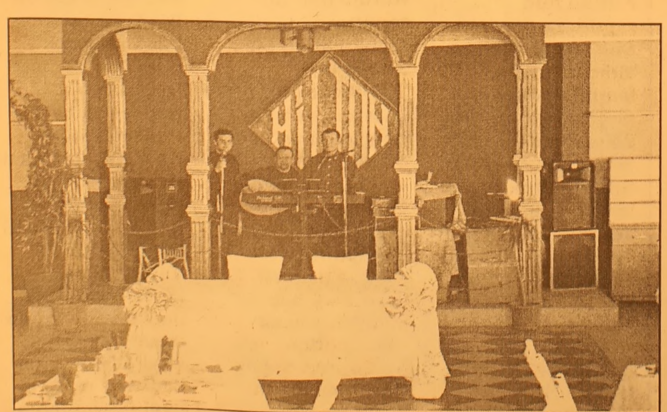

Düğün - Nişan - Sünnet - Özel Gün - Doğum Günü ve özel yemekleriniz için rezervasyonlarımız başladı

Tel : (0.224) 513 10 71 - 514 44 44

MİLTON FAST FOOD ve KAHVALTI REYONU İLE HİZMETİNİZDEYİZ

TÜPRAŞ'ta ihaleye çıkılıyor

Türkiye'nin en büyük sanayi şirketi TÜPRAŞ'ın yüzde 55 hissesinin blok satışında ihale süreci yeniden başlıyor. ÖİB Başkanı Kilci, bu hafta içinde ihaleye çıkılabileceğini belirtti.

Avrupa'nın beşinci büyük rafinaj kapasitesine sahip TÜPRAŞ'ta yeniden ihale süreci başlıyor. Özelleştirme İdaresi Başkanı Metin Kilci, TÜPRAŞ'ın yüzde 55'inin blok satışında ihale ilanına bu hafta içinde çıkılması için çalıştıklarını söyledi. The Economist dergisinin düzenlediği toplantıda gazetecilerin sorularını yanıtlayan Kilci, "İhaleye bugünlerde çıkmaya çalışıyoruz, umarım bu hafta içerisinde ihaleye çıkabiliriz", dedi.

Devlerin gözü TÜPRAŞ'ta

Kilci, Erdemir'deki yüzde 49.3 kamu payının blok satışının

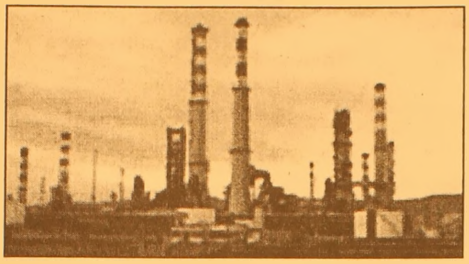

sorulması üzerine de; "Takvim henüz netleşmedi, ama çok uzak olmayan bir zamanda 1-2 ay içerisinde Erdemir özelleştirmesine başlıyoruz" ifadesini kullandı.

Devler ilgileniyor

Yıl sonu itibariyle 16 milyar dolar ciro hedefleyen TÜPRAŞ'la, Zorlu, Çukurova, POAŞ, Koç Holding ve OYAK gibi yerli yatırımcılar yanında petrol devi ChevronTexaco ve Exxon-Mobil'in de ilgilenmesi bekleniyor.

İhale sürecinde yerli ve yabancı firmalardan önyeterlilik alınması ardından, ihaleyi kazanan firma açık artırma ile belirlenecek.

Üretim hedef 23.6 milyon ton

Avrupa'nın beşinci büyük rafinaj kapasitesine sahip, Türkiye'nin en büyük sanayi şirketi TÜPRAŞ, bu yıl 25 milyon ton ham petrol işleyerek 23.6 milyon ton üretim yapmayı hedefliyor. TÜPRAŞ yılın ilk üç ayında ihracatını yüzde 41.6 artışla 427 milyon dolara yükseltti. TÜPRAŞ, 2004 yılında net karını yüzde 40 artırarak 659 milyon YTL'ye çıkarmıştı.

KAYIP

Gemlik Nüfus Müdürlüğünden aldığım nüfus cüzdanımı ve Bursa SSK İl Müdürlüğünden aldığım Sigorta Sicil Kartımı kaybettim. Hükümsüzdür.

Recep ÇAN

GRUP AİLE ÇAY BAHÇESİ

Cemiyetlere sandalye, masa, meşrubat, çerez temin edilir.

CEMİYET ORGANİZASYONU YAPILIR

Tel : (0.224) 513 06 70
GSM : (0.537) 491 31 30

GEMLİK Körfez GÜNLÜK SİYASİ GAZETE

ABONE OLDUNUZ MU?
ABONE OLUN
OKUYUN
OKUTUN

Bak Bi! Cafe'de Hamburger yediniz mi?

Her Perşembe Kadınlar Matinesi (Fix Mönü)
Her Cumartesi akşamı Canlı Müzik
Özel Gün ve Toplantılarınız için Salon temin edilir.
Evlere ve işyerlerine sipariş alınır.

Tel. (0224) 512 33 12 Hamidiye Mah. Bora Sokak Akbank Aralığı GEMLİK

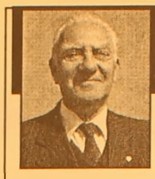

Barbarosca

Barbaros BALMUMCU

Gülerim kedinin çamaşır yıkamasına

Türkçde birçok anlamlı kelimeler vardı. Rahmetli anam nereden duyduysa sık sık söylediği sözler vardı. Bunlardan biriside; "gülerim kedinin çamaşır yıkamasına" idi.

Bu kelimeyi nerede kullandığını araştırıdım. Ben çocukken Trabzon'daki evimizde ev işlerini yapan, pahmetli dedemin eve aldığı yetim kızlara söylerdi.

Bu kızların şimdi hayatta olduklarını düşünüyorum. Dedem bu kızları evlendirmiş çoluk çocuk sahibi olduklarını duymuştum. Biz ev küçükleri bu kızlara hala derdik.

Neden bu kelimeyi söylerdi? Bu genç kızlar evde yemek yapmaktan her işi yapardı. Gençlerden birisi hafız nineme; 'hafız hanım bıram bu akşam yapılacak hamsili pilavı ben yapayım' demiş.

Evet hamsili pilav sofraya gelince, dedem sormuş; 'Bu hamsili pilavı kim yaptı?' diye

Büyükannem 'Gülten yaptı efendi' demiş. Dedemde; 'Gülerim kedinin çamaşır yıkamasına' demiş. Rahmetli annem de bu lafı unutmamış. Kızkardeşlerimin ve benim yaptığımız işleri beğenmediğinde bu kelimeyi kullanılırdı.

Diyeceksiniz ki, spor yazarı niye bu cümleyi yazdı. Sakın demeyin ki; Bu ne pehriz, ne lahana turşuşu.

Evet spor yazarları Barboros Balmumcu, cumartesi günkü oynanan oyunu seyrettiğinde gördükü bu takımı çalıştıran hocaya rahmetli anamın sözünü söylüyorum; "Gülerim Gemlikspor'u çalıştıran Hoca'ya"

Sayın Hoca belki siz birşey kaybetmezsiniz (neyiniz varki ne kaybedeceksiniz) Gemlik bir senesini kaybetti. Siz sadece antranör olarak alacağının maaşa bakarsanız sizin düşünceniz Gemlikspor değilki.

Bir antranör kariyerini kendisini kazanır. Siz bir takımda başarı kazanamazsanız sizin ilerideki iş için ne referansınız olur?

Kos kocaman bir hiç..

Belki bu sezon bu kulüpte kalırsınız ama beraber olduğunuz sayın Coşkun Hoca'yı düşünmeniz gerekir.

Coşkun Hoca sizden çok çok üstün, kişiliği ve spor görüşü olarak sizin hocanız. Takımı siz iyi tanıdığız için, bütün iyi niyetiyle bu işi size bıraktı. Yaptığınız bazı hatalarda kibarlığı ve efendiliğinden size birşey demedi.

Coşkun hocayla konuştuğunuzda, elinizde tuttuğunuz , hiçbir zaman sizin eseriniz olmayan Genç Takımı met ettiniz.

Elinizdeki ATakım düzeyindeki elemanları kadro dışı bırakmanız, transfer zamanında sizi tanıyan sporculara (kim diye sorarsanız isimlerini açıklarım) sıcak bakmadınız.

Pazar günü gençlerin bazılarına yer verdiniz. Buna mecburdunuz. Çünkü elinizde A Takımında oynayacak alternatif futbolcu yok.

Tribünde Serdar, Orhan, Mehmet'ler sizi izliyor. Öteki izleyicilerde var. Ben sağ olduğum müddetçe eğer idareci olursam sizin arkanızda kulübede bulunmam.

Sayın Başkanı bana aynen şunu söyledi. Ben vazifemi yapıyorum. Evet hangi konuda karşına gitsek elimiz boş çıkmıyoruz. Öteki kulüpu bir araştır, ne göreceğinizi merak ediyorum Siz çalıştırdığınız takıma birşey veremezseniz, bazı kişiler futboldan küstürdüler, ama bu sizin umrunuzda değilki.

Gemlikspor sizin bilmediğiniz ve yapamadığınız hocalık görevini öğretmen olarak devam edin. Hem Gemlik gençlerine, geriden gelenlere yazık. Eğer koordinatör olarak bu işlere bakmış olsaydınız. Zaman zaman belli yaş grubundan gençler hala idman yapabilirlerdi. Velileri dinlemenizi isterim. Tabi sadece size yakın olanları değil.

Yönetim Kurulu'nun size bu vazifeyi verdiğine pişman olduğunu sanıyorum.

Zonguldak ve Samsun'daki iki maç için kadronuza aldığınız sporcuların oynadıkları yerlere kimi monte ettiniz? Azerbeycan'a giden futbolcu yerine o mevkide kim var? İşte oynattığın Rıdvan'a sor, İsmail'e sor bakalım kendilerini beğenmişler mi?

DEVAMI YARIN...

Anne - Babalar Dikkat!

Türkiye'de her bin çocuktan 5'inde işitme problemi görülüyor. Yeni doğan bebeklerde işitme kaybının en geç 6 aylığa kadar tespit edilmesi ve işitme cihazıyla erken girişim, çocuğun konuşma ve lisan gelişimi açısından büyük önem taşıyor. Tedbir alınmayan işitme kayıpları ise, çocukların konuşmalarında gecikme doğurmanın yanı sıra sosyal ve duygusal problemlere yol açıyor. İşitme taraması programlarında kullanılan ve elektrofizyolojik bir ölçüm yöntemi olan ABR testleri, odyolojik ve nörolojik teşhiste yaygın şekilde kullanılan en güvenilir metotlardan birisi olarak biliniyor.

Acıbadem Hastanesi Bakırköy ve Kadıköy Odyoloji Uzmanı Bengi Fişek, İHA muhabirine yaptığı açıklamada, konuşma ve lisan gelişimi açısından hayatın birinci yılının çok önemli olduğunu vurgulayarak,

"Tespit edilmediği takdirde, hafif derecedeki işitme kaybı veya tek bir kulaktaki işitme kaybı bile çok ciddi sonuçlara yol açıyor. Araştırmalara göre, tek kulağında işitme kaybı olan çocuklar, normal işiten yaşıtlarına göre, 10 misli daha fazla akademik başarısızlık gösteriyor ve okul hayatında en az 1 sene geride kalıyor" dedi.

İşitme kaybının erken dönemde tespit edilip, erken girişimle rehabilitasyonu sonucu, çocukların konuşma, lisan ve anlama yetenekleriyle kişisel ve sosyal yeteneklerinin daha iyi geliştiğinin

araştırmalarla tespit edildiğini belirten Fişek, işitme kaybının erken belirlenmesi için tasarlanan işitme taraması programlarının bu açıdan çok önemli olduğunun altını çizdi.

İŞİTMENİN ÇOCUĞUN HAYATINDAKİ ÖNEMİ

Odyoloji Uzmanı Fişek, tarama programlarında kullanılan 'Otoakustik Emisyon ve ABR testleri' sayesinde, ailelerin fark etmekte zorlanabileceği çok hafif, hafif ve orta derecedeki işitme kayıplarının tespit edilebildiğini anlatarak,

"Tarama testlerinden geçmeyen hafif derecedeki işitme kayıplı çocuklar, konuşma çağına geldiğinde, yaşıtlarının konuşma düzeyine erişemeyince, aileler farkına varmakta, bu da çocuğun lisan ve konuşma gelişiminde 3-4; hatta bazen 7-8 senelik bir kayıp oluşturmaktadır" diye konuştu.

Tarama programlarında 'Otoakustik Emisyon ve ABR' testlerinin kullanıldığını kaydeden Fişek, "ABR (Auditory Brainstem Response: İşitsel Beyinsapı Davranımı) elektrofizyolojik bir ölçüm yöntemidir. Odyolojik ve nörolojik tanıda yaygın olarak kullanılan en güvenilir metotlardan birisidir" dedi.

Fişek, ABR uygulaması konusunda da şunları söyledi:

"Bu yöntemde, işitme sinirinden beyin sapı yollarına kadar uzanan bölgede, kulaklıklardan verilen işitsel uyarana karşı elde edilen elektriksel aktivitenin kaydı yapılır. Bu kaydın yapılabilmesi için, başa yapışkan bantlarla veya suda çözülebilen pastayla elektrotlar yapıştırılır. Kulaklıklar takılarak, hastaya işitsel uyaran gönderilir. Bu uyarana cevap olarak aldığımız elektriksel dalga boyları ABR'dir. ABR'nin varlığı, sesin algılanmasının göstergesidir."

YETİŞKİNLERDE DE KULLANILIYOR

ABR'nin, yeni doğanların işitme taramasında, işitme kaybı olduğu belirlenen bebeklerin veya çocukların işitme eşiklerinin belirlenmesinde, 8. sinir (işitme siniri) ve işitsel beyin sapındaki problemin yerini belirlemede kullanıldığını ifade eden Fişek, "Uygulaması kolay ve hiçbir şekilde katılım gerektirmeyen bu test, riskli bebek grubunda en az 3 yaşına kadar, her 3-6 ayda bir öneriliyor. Çocuğun risk altında olup olmadığı da hamilelik, doğum ve aile hikayelerinden belirleniyor. İstatistiklere göre, yeni doğanların yüzde 5-10'u, ilerleyen veya geç dönemde ortaya çıkabilecek işitme kaybı için risk faktörü taşıyor" diye konuştu. Odyoloji Uzmanı Bengi Fişek, ABR'nin sadece bebek ve çocuklarda değil yetişkinlerde de kullanıldığını belirterek, ABR gereken durumları şöyle açıkladı:

"- Metabolik bozukluklarda beyin sapı fonksiyonlarının değerlendirilmesinde,
- Beyin sapına bası yapan bir lezyonun ameliyatla çıkarılmasından sonra, beyin sapı fonksiyonlarının değerlendirilmesinde,
- İncelemede fark edilen; ancak CT veya MRI'da görülen lezyonlarla açıklanamayan nörolojik bozuklukların tespitinde,
- Multiple skleroz gibi beyin sapını etkileyen dejeneratif hastalıkların tandar, olası bir işitme kaybını ve takibinde."

İşitme testi uygulamasının özellikle bazı özel durumlarda kesinlikle gerektiğini kaydeden Odyoloji Uzmanı Fişek, risk faktörlerini de şöyle sıraladı:

"Bebeğin 48 saat veya daha fazla yeni doğan yoğun bakım ünitesinde kalması. Herhangi bir sendrom bulgusu veya tanısı. İşitme kaybının aile yönünden hikayesi. Kulak kepçesi veya kulak kanalının yapı bozuklukları. Hamilelik sırasında anneden geçen bir takım enfeksiyonlar. Doğumdan sonra geçirilen bazı enfeksiyonlar. Yüksek bilirubin değerleri (Yenidoğan sarılık değerlerinin yüksek olması). Nörodejeneratif hastalıklar (Sinir sisteminin birtakım rahatsızlıkları). Kafa travması."

Otistik çocuk sayısı 3 kat arttı

Anadolu Üniversitesi Engelliler Araştırma Enstitüsü Müdürü Prof. Dr. Gönül Kırcaali İftar, önceki yıllarda 500 kişide 1 görülen otizm oranının 150'de 1'e yükseldiğini bildirdi.

İftar, otizmin beyinsel gelişimle ilgili bir bozukluk olduğunu belirterek, nedeninin henüz tespit edilemediğini söyledi.

Otistik çocukların başkalarıyla etkileşim içine giremediğini ve takıntılı davranışlar sergilediğini anlatan İftar, "Bunun yanında çoğunda zeka geriliği saptandı" dedi.

İftar, otizmin şimdiye kadar tedavisi bulunamadığını ifade ederek, eğitimle ilerlemenin sağlanabildiği bu çocuklara yönelik uygulanacak erken

eğitimin son derece önemli olduğunu bildirdi.

"Yeni verilere göre önceki yıllarda 500 kişide bir görülen otizm oranı 150'de bire yükseldi" diyen İftar, bunun otizmin yaygınlaşmasından mı yoksa tanılamanın ilerlemesinden mi kaynaklandığının tam olarak bilinmediğini söyledi.

SATILIK
- Umurbey'de yol kenarında 12 dönüm tarla
- Eski devlet hastanesi karşısı 2250m² imarlı satılık arsa
Müraccaat Tel: 513 96 83

SATILIK VILLA
Umurbey Polatkan Caddesi'nde restore edilmiş, kullanıma hazır
2 katlı, bahçeli, kat kaloriferli Sahibinden Satılık LÜKS VİLLA
Tel : 513 96 83

Yüksek sesli müzik akciğerlerinizi söndürebilir

Müzik bir taraftan, depresyon, panik atak, Parkinson, Alzheimer, epilepsi, stres, otizm, madde bağımlılığı gibi pek çok psikiyatrik ve nörolojik hastalıkta, doğum ve kansere bağlı ağrılarda, beyin travmalarında ve bir çok organik rahatsızlığın tedavisinde başarı ile uygulanırken, diğer taraftan uygun olmayan şartlarda dinlenen müzik bir çok rahatsızlığa ve hastalığa davetiye de çıkarabilmektedir. Cerrahpaşa Tıp Fakültesi Göğüs Hastalıkları Bölümü Öğretim Üyesi Prof. Dr. Ahmet Rasim Küçükusta, uygun olmayan müziğin

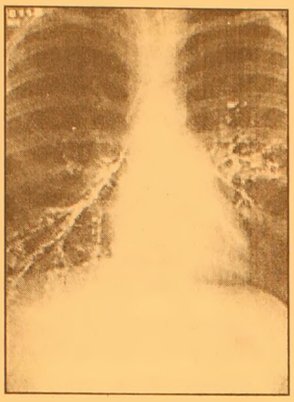

zararlarını Mynet okurları yazdı.

Yüksek sesli müziğin etkileri

Yüksek sesle dinlenen müziğin sağlığımız üzerine olumsuz etkileri olduğu eskiden beri bilinir. Bunların başında işitmede azalma, kulak ağrısı, kulak çınlaması, yorgunluk, sinirlilik, uyku bozuklukları gibi kulak ve sinir sistemini ilgilendiren yakınmalar gelir. Araştırmalar, bir çok kere 85 desibelden yüksek seslerin 8 saatten fazla dinlenmesinin kalıcı sağırlığa neden olabileceğini ortaya koymuştur. Dinleyiciler, rock müzik konserlerinde 105 desibelden daha yüksek seslere maruz kalırlar. Laboratuar deneylerinde de, yüksek volümlü hard rock müziğin bazı bitkilerin ölümüne neden olduğu, buna karşılık yumuşak klasik müziğin ise aksine bitkilerin büyümelerini hızlandırdığı gösterilmiştir.

Akciğeriniz sönebilir

Son yıllarda, heavy metal, hard rock gibi yüksek sesli müzik dinleyenlerde ortaya çıktığı saptanan bir rahatsızlık ise tıp dilinde pnömotoraks ismi verilen durumdur. Bugüne kadar bir çok kişide yüksek sesli müziğe bağlı pnömotoraks geliştiği bildirilmiştir. Bunların çoğu, bir rock konserinde ve gece kulübünde hoparlörlerin hemen yakınında bulunan gençlerde, bazıları ise arabasında müzik dinleyen kişilerde ortaya çıkmıştır.

Pnömotoraks nedir?

Pnömotoraks, akciğer içinde bulunan havanın akciğer zarları arasına geçmesiyle oluşur. Akciğer zarları arasında biriken hava da, akciğeri sıkıştırarak onun sönmesine ve solunumun bozulmasına yol açar.

Pnömotoraksın başlıca belirtileri, ani başlayan nefes darlığı ve göğsün yan tarafında bıçak batar tarzda bir ağrıdır. Bazı kişilerde kuru bir öksürük de olabilir. Şiddetli patlamalar sırasında da olduğu gibi, yüksek sesli müziğin akciğer çevresinde basınç değişikliklerine neden olarak hava keseciklerinin yırtılmasına ve içlerindeki havanın akciğer zarları arasında toplanmasına yol açtığı düşünülmektedir.

Uzun boylularda risk yüksek

Pnömotoraks riski, uzun boylu, zayıf gençlerde ve sigara içenlerde daha fazladır. Ayrıca, amfizem, kronik bronşit, astım, sarkoidoz ve fibrozis gibi nefes darlığına neden olan hastalığı olanlar da yüksek risk altındadır.

Pnömotoraksın tedavisi

Küçük pnömotorakslar istirahatla kendiliğinden düzelirse de, hava kaçağının fazla olduğu durumlarda akciğer zarları arasındaki havanın bir iğne ile ya da göğüs boşluğuna tüp takılarak boşaltılması gerekir. Özel durumlarda, akciğerdeki yırtığın cerrahi girişim ile düzeltilmesi gerekir.

ÖNERİLER

Pnömotoraks için risk grubunda olanların, yani uzun boylu, zayıf yapılı, sigara içenler ile astım, kronik bronşit, amfizemli hastaların heavy metal ve hard rock konserlere gitmemeleri, gitseler bile hoparlörlerden uzak durmaları, ev ve arabalarında yüksek sesli müzik dinlememeleri önerilir.

TUTKU SİNEMASI'NDA BU HAFTA
GELİBOLU - ROBOTLAR
Rez. Tel : 513 64 06

ATLAS SİNEMASI'NDA BU HAFTA
HALKA 2 - ROBOTLAR- GELİBOLU
Rez. Tel : 512 03 46

GEMLİK REHBERİ

GEREKLİ TELEFONLAR	
İtfaiye	110
Polis İmdat	155
Jandarma İmdat	156
Jandarma K.	513 10 55
Polis Karakolu	513 18 79
Gar. Kom.	513 12 06
KAYMAKAMLIK	
Kaymakamlık	513 10 51
C.Savcılığı	513 10 53
C.Savcı Yrd.	513 29 54
Emniyet Müd.	513 10 28
ULAŞIM	
METRO	513 12 12
Aydın Turizm	513 20 77
Süzer Turizm	512 10 72
Kanberoğlu-Esadaş	514 45 49
Anytur	514 47 71
HASTANELER	
Devlet Hastanesi	513 92 00
SSK Hastanesi	513 23 29
Mer.Sağ.Ocağı	513 10 68
TAKSİLER	
Körfez Taksi	513 18 21
Çınar Taksi	513 24 67
Güven Taksi	513 32 40
Gemlik Taksi	513 23 24
Manastır Taksi	514 35 50

RESMİ DAİRELER	
TEK Arıza	513 20 66
TEK İşletme	513 45 03
Statyum	514 00 95
Orm.Böl.Şef.	513 12 86
Milli Eğt. Md.	513 11 74
Halk Kütüphane	513 13 53
Askerlik Şb.	513 10 57
Karayolları	513 13 08
Liman Baş.	513 11 33
Mal Müd.	513 10 95
Nüfus Md.	513 37 42
Özel İd. Md.	513 15 07
Tapu Sicl. Müd.	513 14 14
Müftülük	513 13 64
Gümrük Md.	524 85 86
Tekel Md.	513 10 42
Ver. Dairesi Md.	513 10 92
İlçe Tarım Müd.	513 11 86
İlçe Seç. Md.	513 77 77
Halk Eğitim Müd.	513 18 46
BELEDİYE	
Santral	513 45 21 -23
Başkanlık	513 45 20
Zabıta	513 24 32
Otobüs İşlet.	513 45 21-122
Su İşlet.	513 45 21 - 115
İtfaiye	513 23 25
Muhasebe Md.	513 45 21 -182
Yazı İşl. Md.	513 45 21 -111
Su Arıza	Yalnız 185

DENİZ OTOBÜSÜ	
Bursa	256 77 84
Mudanya	544 30 60
Yenikapı	(212) 516 12 12
Yalova	(226) 811 13 23
İDO İmam Aslan Dinlenme Tes.	513 23 94
VAPUR - FERİBOT	
Yalova	(226) 814 10 20
Topçular	(226) 363 43 19
Eskihisar	(262) 655 60 31
OTOBÜS	
Şehirlerarası	261 54 00
Otobüs Terminali	(18 Hat)
TÜP DAĞITICILARI	
Aygaz	513 12 95
Tekgaz	513 16 37
Ocakgaz	513 16 37
Ergaz	513 88 43
İpragaz	513 22 59
Habaşgaz	513 45 46
Yeni Likitgaz	513 65 00
BP Gaz	514 59 81
Bütünler Likitgaz	513 80 00
Akçagaz	514 88 70
Totalgaz	514 17 00
AKCAN PETROL	513 10 79
YERLİYURTLAR PETROL	513 30 33
TUNCAY OTO GAZ	513 14 25

NÖBETÇİ ECZANE

27 Nisan Çarşamba

Veziroğlu Eczanesi

Eşref Dinçer Mh. Irmak Sok

Tel: 513 03 75

GEMLİK Körfez GÜNLÜK SİYASİ GAZETE

YEREL SÜRELİ YAYIN
YIL : 32 SAYI : 2116
FİYATI : 0.25 YTL. (KDV Dahil)
Sahibi : Kadri GÜLER
Sorumlu Yazı İşleri Müdürü : Serap GÜLER
Haber Müdürü : Seyfettin ŞEKERSÖZ
İstiklal Cad. Bora Sok. No:3/B
Tel : 513 96 83 Fax : 513 35 95 GEMLİK
Yönetim ve Basım Yeri : KÖRFEZ OFSET
Matbaacılık-Yayıncılık-Reklamcılık Tesisi
İstiklal Cad. Bora Sok. No:3/B GEMLİK
(Dini bayram Günleri ve Pazar günleri yayınlanmaz)

Gemlik Gübre'de toplu sözleşme bugün başlıyor

Petrol - İş Sendikası ile KİPLAŞ arasında bugün İstanbul'da toplu iş görüşmeleri başlıyor.
Petrol İş Bursa Şube Genel Sekreteri Efrahim Tümer, 350 işçiyi ilgilendiren toplu sözleşme görüşmeleri başlangıcında iş verenin iyi niyetine inandığını belirterek, sözleşmenin kısa sürede anlaşmayla konuçlanmasını istedi.
Petrol-İş Sendikası Genel Merkezinin bulunduğu İstanbul Altunuzade de toplanacak olan taraflar ilik oturumu bugün yapacaklar.

Efrahim Tümer

Derneklere Uyarı

5253 sayılı Dernekler Kanunu'nun 19 uncu maddesi ve dernekler Yönetmeliği'nin 84 üncü maddesi uyarınca her yılın Nisan ayı sonuna kadar dernek birliklerin yönetim kurulu başkanları tarafından doldurularak mülki idare amirliğine verecek olmaları nedeniyle geç kalınmaması istenirken şubelerin beyannamelerini bağlı bulundukları dernek merkezlerine verebilecekleri açıklandı.
Belirtilen süre içinde beyannamelerini vermeyenler Dernekler Kanunu'nun 32 inci maddesinin (I) bendine göre idari para cezasıyla; beyannamelerini bilerek gerçeğe aykırı olarak verenler ise Dernekler Kanunu'nun 32 inci maddesinin (İ) bendine göre ağır para cezasıyla cezalandırılacakları bildirildi.

Uzayda yaşam izleri

Bilim adamları Titan gezegeninin atmosferinde ilginç tespitlerde bulundu..
Cassini uzay aracı, Satürn'ün en büyük uydusu Titan yakınından son geçişinde, uydunun üst atmosferinde kompleks organik maddelerin bulunduğunu saptadı.
Bilim adamları, hidrokarbonun basit biçimi metan ve azotun Titan'ın atmosferini oluşturduğunu biliyordu, ancak son uçuşta kompleks organik maddelerin bulunmasını sürpriz olarak karşıladılar.
Michigan Üniversitesi'nden Prof. Hunter Waite, Titan'daki kompleks karbon döngüsünün üst atmosferdeki rolünü değerlendirmeye başladıklarını söyledi.
Bilim adamları, Titan'ın atmosferinin Dünya'nın başlangıçtaki haliyle benzer olabileceğine inanıyorlar.
Bu çalışmanın, yerkürede yaşamın nasıl başladığına ilişkin ipuçları verebileceği düşünülüyor.

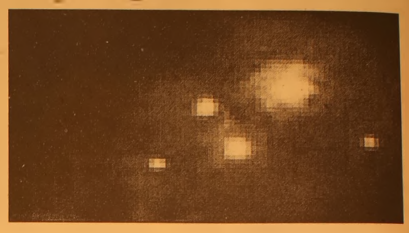

İnsansız uzay uçuşlarında 3 milyar 400 milyon dolarla en büyük proje olan ve 1997'de fırlatılan Cassini-Huygens, adını, 350 yıl önce Titan'ı keşfeden Felemenkli gökbilimci Christiaan Huygens ile Satürn'ün halka aralığı ve 4 uydusunu belirleyen İtalyan asıllı Fransız gökbilimci Gian Domenico Cassini'den alıyor.

DAVETİYE SEZONUNU BAŞLATTIK
TÜRKİYE'NİN EN EKONOMİK DAVETİYELERİ
EN UYGUN FİYATLARLA ...
Renkli, siyah beyaz her türlü baskı işleri
El İlanı & Broşür & Kartvizit
Kaşe & Cilt & Kitap & Dergi
Katalog basımı
30 YILLIK TECRÜBEMİZ İLE HİZMETİNİZDEYİZ
Körfez Ofset
MATBAACILIK-YAYINCILIK-REKLAMCILIK
İstiklal Cad. Bora Sok. Akbank Aralığı No : 3/B GEMLİK
Tel : (0.224) 513 96 83 Fax : (0.224) 513 35 95

Ticaret ve Sanayi Odası Başkanı Kemal Akıt ve Yönetim Kurulu üyeleri Büyükşehir Belediye Başkanını ziyaret etti.

"Gemlik artık kasaba hüviyetinden çıkacak"

Gemlik Ticaret ve Sanayi Odası Başkanı Kemal Akıt, yönetim kurulu üyeleriyle birlikte dün Bursa Büyükşehir Belediye Başkanı Hikmet Şahin'i makamında ziyaret ettiler. Akıt "Gemlik'in sorun ve planları hakkında, yeni yapılacak planlamalarda bizlerin de görüşlerinin alınmasını istedik. Büyükşehire her türlü katkıya hazır olduğumuzu söyledi." dedi. Haberi sayfa 4'de

GEMLİK'İN İLK GÜNLÜK GAZETESİ

GEMLİK Körfez

TARAFSIZ SİYASİ GAZETE

28 Nisan 2005 Perşembe gemlikkorfez@gmail.com 25 YKr. (250.000 TL.)

Emlak Vergisinde 31 Mayıs son gün

2005 yılı emlak vergisinin birinci taksidinin son ödeme günü 31 Mayıs 2005 salı günü sona eriyor. İlgiler emlak vergilerini son güne bırakmamak için bugünlerde ödemelerini hatırlatarak, bu yıl uzatma olmayacağını söylediler.

Haberi sayfa 7'de

Sosyal Sigortalar Kurumu'na bağlı sigortalılar, yeniden sağlık karnelerini Gemlik'ten alabilecek

Sağlık karneleri için ADSL hattı bağlandı

SSK Hastanelerinin Sağlık Bakanlığınca kapatılmasından sonra SSK'lılara Gemlik'ten verilen sağlık karnelerinin verilme işlemi iptal edilmişti. AK Parti İlçe Başkanlığınca başlatılan girişimler sonuç verdi ve Telekom'un ADSL hattı bağlantı sorununu da giderilince artık karneler Gemlik'ten verilebilecek.

AK Parti İlçe Başkanı Enver Şahin, SSK Hastanelerinin kapanması nedeniyle, sağlık karnelerinin Gemlik'den verilmesinin iptali üzerine başlattıkları çalışmaların sona erediğini, TELEKOM'un ADSL sorunun giderdiğini söyledi. Seyfettin ŞEKERSÖZ'ün haberi sayfa 3'de

Ak Parti İlçe Başkanı Enver Şahin, sorunların giderildiğini SSK'lılara yeniden sağlık karnesi verilmeye başlanacağını söyledi

Güne Bakış

Kadri GÜLER
kadri_guler@hotmail.com

Mal bulmuş gibi..

Orhan Veli ne demiş şiirinde..
"Beni bu havalar mahvetti...
Beni de yerel gazetelerde çıkan manşetlar mahvediyor..
Neler oluyor bu dünyada?
Biz gazeteciler, olanları en yakından izleyen kişileriz.
İzleriz yazarız, yorum katarız, görüş bildiririz.
Kimileri var ki erişemedikleri konularıda ahkam keserler, ortalık karıştırmaya çalışırlar..
Çalışsınlar, toplum onların ne yaptığını görüyor ve biliyor..
Bizim işimiz çömezlerin eline kaldı.
Onun için sapla samanı karıştırıyorlar.
Ağızlarını yüzlerine bulaştırıyorlar.
Meslek eliti neymiş bilmiyorlar..
Öğrenemezlerde..
Dün, hemşehri dernekleri yöneticileri toplanmışlar, benim bir yazım için açıklama yapmışmal.. Yaparlar ya!
Kime yapmışlar, ilçedeki bir gazeteye.. Neden bizim gazeteye yapmaya cesaret edememişler.. Yazıyı ben yazdım..
O gazete de 'mal bulmuş mağribi' gibi sarılmış açıklamaya.
Adamlar beni kötüleyecek bir malzeme buldular mı nasıl da seviniyorlar ha!
Sevinsinler sevinler...
Dedim ya, bu işler çömezlerin eline kaldı..
Biz nelerini gördük.
Allaha şükür kafamız sağlam, elimiz kalem tutuyor. Haklarından eliriz.
Bekleyin yanıtı gelecek..

HAÇİN
ZEBERCET COŞKUN'un ÖDÜLLÜ ROMANI
YAKINDA GAZETEMİZDE

Bağ-Kur Sanayi Sitesi'ne çıkış yolu

Bağ-Kur Sanayi Site'sinden Gemlik'e gelebilmek için kilometrelerce yol gitmeye gerek kalmayacak. Yeni yol, Karayolları siloları yanından çevre yoluna bağlanacak. Hab.4'de

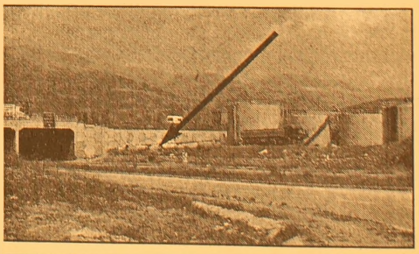

Buluşma

Gürhan ÇETİNKAYA

Sabrın sonu selamet mi?

Türk milleti ya çok sabırlı ya da Büyük Usta Aziz Nesin'in üzerine basa basa vurguladığı gibi çoğunlukla aptal.

Ben gerçekleri göz ardı ederek ilk saptamanın doğru olmasını yürekten istiyorum.

Ancak kadere boyun eğen sabır anlayışı ülkeyi doğru yerlere taşımıyor.

Gemlik'te ticaretle uğraşan kiminle konuşsam işlerin iyi gitmediğinden yakınıyor.

Bu nasıl büyüme diye soruyor, sorguluyor.

Manavda satılan iri iri çilekler gibi "bu büyüme de hormonlu mu?" yoksa diyor?

İş yok.

İşsizlik çok.

Öyle bir ekonomi ki taraflarından memnun olanı yok.

Bir tek iktidar ekonominin genel gidişatından memnun.

Geri kalan işçisi, memuru,sendikası,işveren, esnafı, bankacısı,avukatı, eczacısı,doktoru öğretmeni memnun değil.

Bu nasıl iş?

Böyle bir şey olabilir mi?

Umutsuzluk, karamsarlık yurttaşın üzerine kabus gibi çökmüş.

Sahile inip, otobüse binip, pazara çıkıp yurttaşlara bir dokunsan bin ah işitiyorsun.

Belediyeden giriyor, işsizlikten çıkıyor.

Belediye denince, Gemlik Belediyesi geçen gün yazıma olumlu anlamda konu ettiğim balıkçıların salaş lokantalarını kapatmış.

Kapatmak doğru bir çözüm mü?

Daha akılcı ve İsa'yı da Musa'yı da memnun edecek bir uygulama yapılabilirdi.

Umarım Belediye Başkanı da çözüme ulaşmak için vakit kazanmak amacıyla balıkçıların ızgaralarını söndürmüştür.

Yakında iyi haberlere ulaşırız ve Gemlik adına seviniriz.

Belediye denince başka bir konu daha var.

Geçen gün bizim gazetenin de manşetiydi.

Yıkımına karar verilen şu açık çarşının durumu..

Sahi orası ne olacak?

Yıkılması için daha ne bekleniyor?

O bölge gece ve gündüz korku tüneline döndü.

Garip garip seslerin geldiği tuhaf tuhaf insanların yaşadığı bir mekan oldu.

Alınacak bir önlem yok mu..

Kasası parayla dolu olan belediye yıkım çalışmalarını neden başlatamıyor?

Madem yıkım gecikecekti, oradaki esnaf apar topar yeni çarşıya niye gönderildi?

Hiç olmazsa yaklaşmakta olan yaz sezonunu geçirseydiler.

Yok yok, Türkiye'de kötüye giden bir şeyler var.

Bunların tümü de kolayca sığındığımız gibi dış kaynaklı mihraklarca tezgahlanmıyor.

Önemli bir bölümü içerideki "idarecilerin" idare edemeyişinden kaynaklanıyor.

Acilen, eğitimli, toplumsal eğilimli, nitelikli, çelik yürekli yöneticiler aranıyor.

Nikah memurunun evlenen çiftlere yönelttiği gibi "hiçbir baskı ve etki altında kalmadan, toplumun yüksek menfaatleri için "evet"ya da "hayır"diyecek yöneticiler yetişmedikçe ve iş başına gelmedikçe ülke olarak da Gemlik olarak da daha çok bekleriz ..

Sabır..

Sabreden derviş muradına erermiş..

Ya derviş sabredecek muradına erecek.

Ya da sabredenin sabrı taşacak, bendine sığmayıp sel olup akacak.

İl genelinde yapılan orta dereceli okullar deneme sınavı sonuçları açıklandı.

İl ikincisi Celal Bayar'dan

Celal Bayar Anadolu Lisesi öğrencisi Özlem Sezer, İl Genelinde sayısal'da İl ikincisi sözelde il dokuzuncusu oldu. Gemlik birinicisi ise aynı okuldan Elif Boncuk oldu.

Seyfettin ŞEKERSÖZ

İl genelinde yapılan Orta dereceli okullar deneme sınavı sonuçları açıklandı.

İlçe genelinde Celal Bayar Anadolu Lisesi büyük başarı kazandı.

İlçe Milli Eğitim müdürlüğünden aldığımız bilgilere göre, Celal bayar Anadolu Lisesi öğrencisi Özlem Sezer, sayısal'da İl ikincisi olurken, Sözel'de il üçüncüsü oldu.

8 Nisan 2005 tarihinde İl genelinde 132, ilçede 7 orta öğre nim okulunun katılımıyla yapılan deneme sınavlarında, ilçe genelinde 11. sınıflarda Celal Bayar ilk sırayı aldı. Gemlik Lisesi ikinci, İmam Hatip Lisesi üçüncü, Umurbey Celal Bayar S.M. Lisesi dördüncü, Anadolu Tic. ve Tic. Meslek Lisesi beşinci, Anadolu Meslek ve Kız meslek Lisesi altıncı, Teknik Lise ve Endüstri Meslek lisesi yedinci sıraya yerleştiler.

Özlem SEZER 9/B Sayısal İl İkincisi Sözel İl Dokuncusu oldu

Uğur KOŞ 10/A İlçe 2. si İl 9.

Said SONMEZ 9 /A

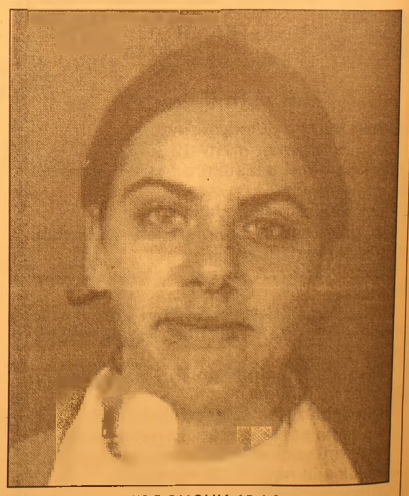

Elif BONCUK 10 / A İLÇE BİRİNCİSİ

Aytaç TÜFEKÇİBAŞI SAYISAL İL 35.

Başak FİDAN 11 / B

BURSA HAKİMİYET VE KENT GAZETELERİNE İLAN ve REKLAM ALINIR

KÖRFEZ REKLAM

İstiklal Caddesi Bora Sokak No : 3/B GEMLİK
(Akbank aralığı Stüdyo Prestij yanı
Tel : (0.224) 513 96 83 Fax : 513 35 95

Sosyal Sigortalar Kurumu'na bağlı sigortalılar, yeniden sağlık karnelerini Gemlik'ten alabilecek

Sağlık karneleri için ADSL hattı bağlandı

SSK Hastanelerin Sağlık Bakanlığınca kapatılmasından sonra SSK'lılara Gemlik'ten verilen sağlık karnelerinin verilme işlemi iptal edilmişti. AK Parti İlçe Başkanlığınca başlatılan girişimler sonuç verdi ve Telekom'un ADSL hattı bağlantı sorununu da giderilince artık karneler Gemlik'ten verilebilecek.

Seyfettin ŞEKERSÖZ

SSK'lı çalışan ile emeklilerinin faydalandığı Sağlık Karnesi'nin yeniden Gemlik'ten verilmesine başlanacak. Konu hakkında bilgi veren AK Parti İlçe Başkanı Enver Şahin, Bursa Telekom Başmüdürlüğü ile yapılan görüşmeler sonucunda ADSL cihazının önümüzdeki hafta başında Sahil Devlet Hastanesi'nde ayrılan yere takılacağını müjdeledi.

İlaç kuyruklarından kurtulan SSK'lılar, SSK Hastanelerinin Sağlık Bakanlığına devrinhden sonra ilçemizden verilen sağlık karnelerini alamaz olmuşlardı. Girişimler olumlu sonuç verince dün SSK'lıların sağlık karnelerinin Gemlik'ten verileceği bildirildi.

SSK Hastanelerinin Sağlık Bakanlığı'na devir edilmelerinden sonra durdurulan sağlık karnelerin Gemlik'ten verilmesi işlemine özellikle emekli işçilerden büyük tepki gelmişti. Soğuk hava koşullarında Bursa Altıparmak Bölge Müdürlüğü'ne gitmek zorunda kalan yaşlı emekliler, durumdan şikayetçi olarak sağlık karnelerinin yeniden Gemlik'ten verilmesi için girişimlerde bulunulmasını istemişlerdi. Konuyu Bursa Milletvekilleri'ne aktaran AK Parti İlçe Başkanı Enver Şahin, yapılan girişimler sonucunda iki eleman ile yer tahsisini çözüme kavuşturulmasını sağlamıştı. Her işlemin halledilmesinin yanı sıra ADSL cihazına takılan sağlık karnesi verme işlemi, Türk Telekom'dan gelen haber ile çözüme kavuşturulmuş oldu. AK Parti İlçe Başkanı Enver şahin, yaptığı açıklamada, cihazın önümüzdeki hafta başında Sahil Devlet Hastanesinde ayrılan yere monte edilerek sağlık karnesi verme işlemlerinin tekrar başlatılacağı müjdesini verdi.

HAÇİN

Zebercet COŞKUN'un ödül kazanan romanı

Yakında Gemlik KÖRFEZ'de

Bursa da öğrencilerin kavgası kanlı bitti

Bursa'nın Hürriyet semtinde, ilköğretim ve lise öğrencilerinin kavgası kanlı sonuçlandı. Kavga eden ilköğretim öğrencileri, lise öğrencisi ağabeylerine birbirlerini şikayet edince olanlar oldu. 17 yaşındaki T.Ç. yaşıtı L.A.'yı kalbinden bıçakladı. Uludağ Üniversitesi Tıp Fakültesi Hastanesi'ne kaldırılan L.A.'nın durumunun ciddi olduğu bildirildi.

Emniyet Müdürlüğü'nden alınan bilgiye göre olay dün saat 12.00 sıralarında İstiklal Mahallesi Kale Caddesi'nde meydana geldi. İddiaya göre, Hürriyet İlköğretim Okulu 8. sınıf öğrencileri O.A. (15) ile B.P. (14) kavga edip küfürleştiler. Daha sonra O.A., Hürriyet Endüstri Meslek Lisesi Endüstriyel Mekanik Bölümü'nde eğitim gören L.A.'ya (17), B.P. ise Çıraklık Okulu'nda eğitim gören dayısının oğlu T.Ç.'ye (17) durumu anlattı. L.A. bir süre sonra karşılaştığı B.P.'yi tartaklayarak, komşusunun çocuğu olan O.A.'ya bir daha dokunmamasını istedi. Daha sonra B.P. bir kez daha dayısının oğlu T.Ç.'ye giderek L.A.'yı şikayet etti. T.Ç. de yanına aldığı "kelebek" diye tabir edilen bıçakla L.A.'yı bulmaya gitti. Taraflar Kale Caddesi'nde karşılaşınca kavgaya tutuştu. Çıkan kavgada T.Ç. yanında bulundurduğu bıçakla L.A.'yı kalbinden bıçakladı. Ağır yaralanan talihsiz öğrenci vatandaşların çağırdığı "112 Acil Yardım" ekibince Uludağ Üniversitesi Tıp Fakültesi Hastanesi'ne kaldırıldı. Ameliyata alınan L. A.'nın hayati tehlikeyi atlamadığı ve durumunun da kötüye gittiği belirtildi.

Bu arada olayın ardından harekete geçen Emniyet Müdürlüğü Çocuk Şubesi ekipleri, T.Ç. ile olaya neden olduğu iddia edilen ve kasten yaralama suçundan kaydı bulunan B.P.'yi gözaltına alındı. Anne ve babasının ayrıldığını ve son günlerde moralinin çok bozuk olduğunu söylediği öğrenilen T.Ç., *"Annemin başka biriyle evlendiğini duyunca sinirlerim çok bozuldu. Ne yaptığımın farkında bile değilim. Çok pişmanım"* dediği öğrenildi. Olayla ilgili soruşturmanın çok yönlü olarak sürdürüldüğü bildirildi.

Mertçe

Sinan MERTOĞLU

İncirlik

Hükümet İncirlik'in ABD'nin "Lojistik Merkezi" olmasına izin verecekmiş.

Dindar geçinenler, din kardeşlerimizin ocağına incir dikmek için ABD'ye nasıl izin verirler ki?

Gemlik'e kısa yoldan gelebilmek için çözüm bulundu.

Bağ-Kur Sanayi Sitesi'ne çıkış yolu

Seyfettin ŞEKERSÖZ

Bağ-Kur Sanayi Sitesi'nden Gemlik'e kısa yoldan gelebilmek için çözüm bulundu.

Bağ-Kur Sanayi Sitesinin arka kısmından yapılacak olan yol köprülü kavşak'a bağlanarak çevre yoluna çıkış sağlanacak.

Yalova yolunun çift şeritli yapımından sonra ilçeye çıkış yapmak isteyen esnaf, Cihatlı Köyü mevkiinden dönüş yaparak tekrar geri dönüyorlardı.

3 Kilometre gidiş ve 3 kilometre geliş olarak fazladan yol ket eden esnaf uzun yıllardan berin sorunlarına çözüm aramak için çalmadık kapı bırakmadılar.

Projesi önce Umurbey Belediye Meclisinde onaylanan yol, daha sonra Büyükşehir Meclisinde kabul edilerek Umurbey Belediyesine gönderildi.

Bağ-Kur Sanayi Sitesi'nin arka kısmından başlayacak ve Karayolları deposunun yanından köprü yoluna bağlanacak olan çıkış yolunun önümüzdeki günlerde Umurbey Belediyesi tarafından belirlenmesinin ardından Karayolları tarafından yapılacağı öğrenildi.

Sanayi sitesinin arka kısmında bulunan zeytinlik sahibinin de onayı alınarak hazırlanan proje çalışmalarına Mayıs ayı içinde başlanacağı öğrenildi.

Bağ-Kur Sanayi Sitesi'nin arka kısmından başlayacak ve Karayolları deposunun yanından köprü yoluna bağlanacak olan çıkış yolunun yapımına önümüzdeki günlerde başlanacak.

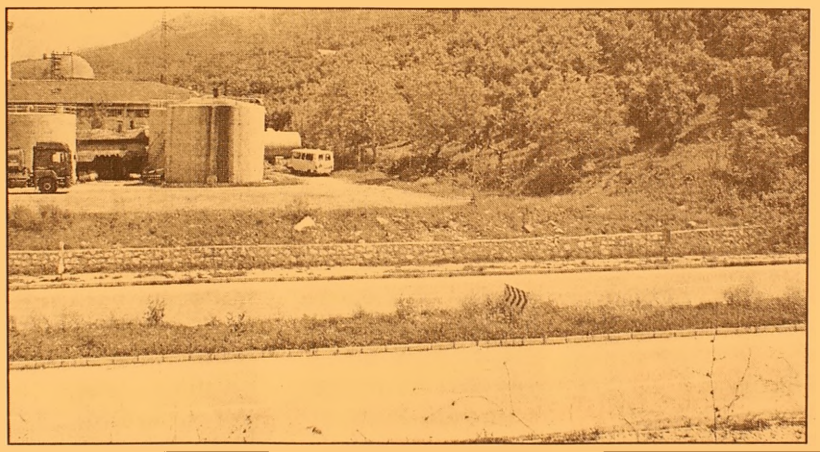

Stad çimleri yandı

Seyfettin ŞEKERSÖZ

Bursa ve ilçelerinde en iyi çim saha olarak bilinen Gemlik Atatürk stadının çimleri tehlike sinyalleri veriyor.

23 Nisan etkinlikleri nedeniyle yapılan bilinçsizce yer belirleme kireçleri yeşil çimlere büyük zarar veriyor.

Bilinçsizce yapılan kireçleme sonucunda saha içinde yer yer yanmalar gözlenirken İlçe Spor Müdürü Burhan Arıkan, ellerinde gübre bulunmadığı için önlem alamadıklarını söylüyor.

Kireçleme nedeniyle yanan çimenlerin vakit geçirilmeden gübreleme işlemine başlanması gerektiğini ifade eden Arıkan, yaklaşan 19 Mayıs gösterileri içinde tahsis edilecek olan sahanın dikkatlice kireçlenmesini istedi.

Burhan Arıkan yanan çimleri gösterdi

'Gemlik artık kasaba hüviyetinden çıkacak'

GTSO Başkanı Kemal Akıt, Gemlik'in artık kasaba hüviyetinden çıkarak, Büyükşehir Belediyesi'nin nimetlerinden yararlanacağını ve Bursa'nın dışa açılan penceresi olacağını bildirdi.

Bursa Haber Ajansı Gemlik Ticaret ve Sanayi Odası(GTSO) yönetim kurulu üyeleri, Büyükşehir Belediye Başkanı Hikmet Şahin'i makamında ziyaret etti. Kısa süre önce gerçekleştirilen kongre ile işbaşına gelen GTSO üyeleriyle sohbet eden Başkan Hikmet Şahin, Gemlik Ticaret ve Sanayi Odası'na Büyükşehir Belediyesi olarak her türlü desteğe hazır olduklarını belirtti.

Gemlik Ticaret ve Sanayi Odası Başkanı Kemal Akıt ve yönetim kurulu üyeleri da çalışmalar hakkında Başkan Hikmet Şahin'e bilgi verdi.

Ziyaret sonrası bir açıklama yapan Kemal Akıt, "Görüşmede Gemlik halkının Büyükşehirli olduğunu ve Sayın Şahin'in bizim de başkanımız olduğunu dile getirdik. Dolayısıyla Gemlik'teki sorunlar ve planlar hakkında, yeni yapılacak planlamalarda bizlerin de görüşlerini alınması ricasında bulunduk. Büyükşehir'e her türlü katkıyı yapmaya hazır olduğumuzu bildirdik" diye konuştu.

Başkan Şahin'in de kendilerini çok sıcak bir şekilde karşıladığını ve daima omuz omuza yardımlaşma içinde olacaklarını vurguladığını anlatan Akıt, şunları kaydetti:

"Gemlik olarak kasaba hüviyetinden çıkıp, Büyükşehir'in büyük nimetlerinden biz de istifa edeceğiz. Bizim de büyük katkılarımız olacak. Bir serbest bölgemiz limanlarımız, büyük potansiyelmimiz var. Biz Gemlik olarak Bursa'nın yanı sıra Eskişehir ve Ankara'nın da dışa açılan penceresiyiz." dedi.

BHA

Kemal AKIT

2004-2005 öğretim yılı Okullar arası Yıldızlar Belediye başkanlığı futbol turnuvası devam ediyor.

Başkan Turgut gençleri yanlız bırakmıyor

Seyffettin ŞEKERSÖZ

2004-2005 öğretim yılı Okullar arası Yıldızlar "Belediye Başkanlığı Futbol Turnuvası" devam ederken Başkan Turgut, futbolcuları yalnız bırakmıyor. İlçe stadında oynanan maçları takip eden Başkan Turgut'a geleceğin yıldız futbolcu adayları çiçekle teşekkür ediyorlar. Tam saha oynanan ve tribünlerin desteğiyle heyecanlı maçlar çıkaran gençler, öğrenci taraftarlarından büyük alkış alıyorlar. Turnuvanın dün yapılan maçlarında A grubunun iddialı takımı 11 Eylül, ilk maçını kaybeden Cumhuriyet İlköğretim'i 4-2 yenerek turnuva dışında bıraktı. B grubunun iddialı takımı Şükrü Şenol ise ilk maçta aldığı galibiyete bir yenisini daha ekleyerek Ali Kütahya İlköğretim'i 4-2 yenmeyi başardı. Günün üçüncü maçında ise C grubunda mücadele eden Lale-Kemal Kılıç ile Şehit Etem Yaşar İlköğretim okulları yenişemeyerek 1-1 berabere kaldı.

Belediye Başkanı futbolcu gençlerle

11 Eylül İlköğretim Okulu

Maçtan bir görüntü

KAYIP

Bursa Osmangazi Nüfus Müdürlüğünden aldığm Nüfus cüzdanımı kaybettim. Hükümsüzdür.
Hasan NAZLI

SAHİBİNDEN SATILIK OTO

1996 Model Ford Escort CLX 1.6 Metalik Gri - Hidrolik Direksiyon - Çelik Jant - Ön camlar otomatik
0.535. 378 18 00

Serbest Kürsü

İbrahim BABÜR

Emekli PTT Müdürü

Giritte Yaşanmış Olaylar -1

Mustafa Gün'den dinlediğim bir olay

Babamlar Girit'in Gurne köyündendirler. Köydeki tapulu tarlalarımızı Rum köylüler otlak olarak kullanıyorlarmış. Günün birinde babamı eski köy komşusu bir Rum'un aradığını iş dönüşü haber vermişler.

Yarın tekrar geleceğimbeni beklesin demiş.

Babam Rum'u beklemiş ve buluşmuşlar. Hoşbeşten sonra Rum köydeki tarlalarımızı yarıya tahıl ekmeyi teklif etmiş. Körün Allah'tan istediğibir göz, onun verdiği iki göz örneği. Babam bizim yerlerden başka amcam İsmail Gün'ün yerlerini de ekmesine olur vermiş.

Kahvede konuşmaları dinleyen aynı köylü Mazlum ve İbrahim adlı kardeşler de ' bizimkileri de ek' diyerek onlar da Rum'larla anlaşmışlar. (Bu kardeşler mübalede Manisa'ya yerleşmişler)

Bizimkiler ortaklığa çok sevinmişler.

Rum tarlalara buğday ekmiş. Babam yaz başında ekinleri gezmiş. Tarlaların dinlenmiş olmasından yeşil rengi kuvvetten siyaha dönmüş adeta. Başa laın iriliğinden, tanelerin doluluğunudan boyunları aşağıya bükülmüşmüş. Ekinler eğik başları ile esen yelde deniz gibi dalgalanıp duruyormuş uzaklara doğru.

Rumun kendi tarlasına ektiği ekinler ara verilmeden ekilmiş olmasından boysuz ve başakları küçükmüş. Yan yana getirildiğinde , bizim ekinlerin başakları orta parmak, onunkiler serçe parmak kalırmış yanlarında.

Yaz gelmiş ekinler biçilmiş, harmanlar dövülmeye başlanmış. Babam Halil, amcam İsmail, Mazlum ve İbrahim kardeşler anlaşıp Rum'un harmanına gitmeyi kararlaştırmışlar. Yanlarına ikişer çuval alarak eşeklerine binmişler ve buğday alma çoşkusu içinde yola çıkmışlar. Harman yerine vardıklarında vakit öğle imiş. Rumu harmanın yanıbaşındaki ağacın gölgesinde karısı ile yemek yerken buluşmuşlar. Hatır sorma sonu Rum onları yemeğe davet etmiş. Arcak domuz eti kullandıklarından, davete teşekkür edip katılmışlar.

Başka bir ağacın altında oturup getirdikleri azlıkla karınlarını doyurmuşlar. Babam karnını doyurduktan sonra etrafta dolaşırken Rum'un bizim ekinlerle kendi ekinlerini karışık yığdığının ayırdına varmış. Babam kötü niyeti sezince bozulmuş.

Harmanda dönen öküzlerin arkasındaki döğende oturan Rum'un yanına gitmiş.

- Ekinleri niye karışık yığdın? Senin ekinle bizimkiler bir mi? Biz böyle mi konuşmuştuk?

Rum cevap verememiş öylece kalmış.

Babam:

- Sen bize oyun oymaya kalkarsan, Allah'a yemin ederim, harmanı ateşe verir, harmandan dışarı çıkmaya fırsat bulamazsın. Deyince Rum, iki elini başının yanlarına vurarak.

- Ah panayiyan, ah panayiyan (Ah tanrım)

Şeklinde dövünmeye başlamış. Daha sonra ben sizin hakkınızı vereceğim sözleri ile ortalık yatışmış.

DEVAMI YARIN

İngiltere Prens Charles' ın kral olmasını istemiyor

İngiltere'de, Prens Charles ve Camilla Parker'ın düğününden sonra yapılan ilk kamuoyu araştırması, halkın yüzde 39'unun Kraliçe II. Elizabeth'den sonra, oğlu Charles'ın yerine Prens William'ın kral olmasını istediğini ortaya koydu.

Halkın sadece yüzde 31'inin veliaht Prens Charles'ın annesinin ardından kraliyet tahtına oturmasını istediğini gösteren Times gazetesinin araştırmasına göre, halkın yüzde 18'i de Kraliçe II. Elizabeth'in ardından monarşinin son bulmasını istiyor.

Taht sırasında Charles'ın yerine William'ın öncelik almasını isteyenlerin oranı kadınlar arasında yüzde 48'e kadar yükseliyor.

Halkın yüzde 12'sinin bu konuda kesin bir fikre sahip olmadığını gösteren ankete göre, Charles ile Camilla'nın evlenmesini onaylamayanların oranı ise yüzde 13.

Halkın yüzde 24'ü bu evliliği onayladığını belirtirken, yüzde 62'lik çoğunluk ise "bu evlilik beni hiç ilgilendirmiyor" yanıtını veriyor.

BAYRAMOĞLU'NDAN ŞOK KAMPANYA !

LAXON TELSİZ TELEFONLARI 2 YIL GARANTİLİ

80 YTL PEŞİN - Taksitle 10 YTL Peşin 10 YTL x 9 Taksit

UYDU SİSTEMLERİ

270 YTL PEŞİN - Taksitle 35 YTL Peşin 35 YTL x 9 Taksit

- BUZDOLABI
- AVİZE ÇEŞİTLERİ
- HER MARKA MASA TELEFONLARI
- TELSİZ TELEFONLAR
- ELEKTRİK SÜPÜRGELERİ FRİTÖZLER

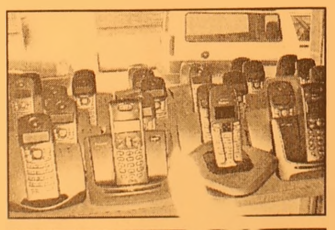

TÜM ELEKTRİKLİ EV ALETLERİ - CİHAZLAR TÜM ÜRÜNLERDE 12 AYA VARAN TAKSİTLER

BAYRAMOĞLU EMLAK'TA

SATILIK - KİRALIK DAİRELER
İŞ YERLERİ - ARSALAR- ARAZİLER

Kordonda Kelepir 2+1 kaloriferli ve asansörlü, deniz manzaralı 100 m² daire

Merkez: İbrahim Akıt Cad. PTT Karşısı Tel: (0.224) 513 34 37
Şube: Kayhan Mah.2 Nolu Cad. No: 20 Tel: (0.224) 514 20 10

ABD, Iran'ı da Kürtlerle vuracak

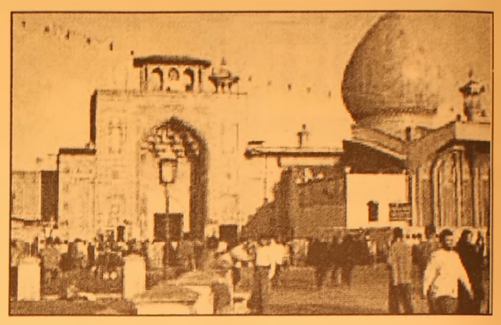

Amerika Birleşik Devletleri, kendisine boyun eğmediği için "haydut devlet" ilan ettiği ülkelere karşı operasyonlarını sürdürüyor. ABD İran da dahil olmak üzere Kürt kartını kullanarak Ortadoğu'yu karıştırmayı sürdürüyor.

Bugüne kadar birçok ülkede iç karışıklıklara ve savaşlara neden olan Amerika, İran'ı yıpratmaktan vazgeçmiyor. Devrimden bu yana İran'ı hedef tahtasına oturtan Amerika'nın, Bağdat'ta yaptığını Tahran için de planladığı ifade ediliyor.

İRANLI KÜRTLERİ DE EĞİTECEK

Uranyum zenginleştirme çabaları ve nükleer faaliyetlerini bahane ederek Tahran yönetimini köşeye sıkıştırmaya çalışan Amerika, bundan bir sonuç elde edemeyince farklı yöntemlere başvuruyor.

Amerika'nın, İran'ı zora sokmak için bu defa da Kürt kartını konuşturacağı belirtiliyor. Amerika'nın bu amaçla da düğmeye bastığı kaydedildi. İddialara göre Amerika, İranlı Kürtleri Tahran yönetimine karşı eğitmeye başlıyor. ABD, sessizce İran'daki Kürt grupları işbaşındaki hükümete karşı eğitip silahlandırıyor. Bağımsız kaynaklara göre; ABD, Irak'ta 10 bin kadar İranlı Kürt bulunduruyor.

Amerika'nın şu ana kadar bunlardan birçoğunu örgütleyip eğittiği belirtiliyor. CIA tarafından eğitilen Kürtlerin daha sonra İran'a gönderilerek hükümet karşıtı faaliyetlerde rol üstlenecekleri söyleniyor.

SURİYE'Yİ DE KARIŞTIRDI

Amerika, Irak'tan sonra Suriye'deki Kürtleri de kullanmak için girişimlerde bulundu. 15 Mart 2004 tarihinde Suriye'nin Türkiye sınırına yakın illerinde Kürt-Arap çatışmasının çıkması için her türlü zemin hazırlandı. Bir futbol maçı gerekçe gösterilerek Kamişlo kentinde başlayıp Halep ve diğer kentlere yayılan olaylarda 50'nin üstünde insanın ölümüne yol açıldı. Daha sonra yapılan incelemede ABD'nin Şam büyükelçiliğinde çalışan kişilerin olayları kışkırttığı ortaya çıkartılmıştı.

AYNI FİLMİ BÖLGE ÜLKELERİ GÖRDÜ

Kendi ülkesindeki farklılıkları birleştirici unsur olarak gören ABD, tam aksi uygulamaları başka ülkelerde çok kullanıyor. Özellikle Türkiye, Irak, Suriye ve İran'daki etnik yapıyı kaşıyan ABD'nin son olarak Tahran yönetimini zayıflatmak için başvurduğu yöntem eski bir filmin yeniden vizyona konulması olarak görülüyor. İran'daki yapıyı da kaşıyan Amerika, 10 bin İranlı Kürt'ü eğiterek bu ülkedeki yaklaşık 4 milyonu bulan Kürt nüfusu kendi sömürge alanını genişletmek için kullanmaya çalışıyor. Kürtleri kullanarak İran'ı vurmak için düğmeye bastığı belirtilen ABD'nin, Azeri muhalif grupların liderleriyle de temasa geçtiği kaydediliyor.

SATILIK

- Umurbey'de yol kenarında 12 dönüm tarla
- Eski devlet hastanesi karşısı 2250m² imarlı satılık arsa

Müraccaat Tel: 513 96 83

Körfez
GÜNLÜK SİYASİ GAZETE

ABONE OLDUNUZ MU? ABONE OLUN OKUYUN OKUTUN

İşte son zamla benzin pompa fiyatları

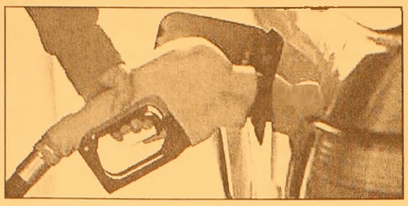

Benzin çeşitlerinin rafineri çıkış fiyatının artırılmasının ardından pompa fiyatları, bugünden geçerli olmak üzere, benzinlerde litrede 5-6 YKr. zamlandı.
Rafineri çıkış fiyatlarına yapılan zam, pompa fiyatlarına, benzinlerde yaklaşık yüzde 2- 2.4 oranında yansıdı. Zammın parasal karşılığı, benzinlerin litresinde 5-6 YKr'yi (50-60 bin lira) buluyor.
Zam sonrası Petrol Ofisi, Shell, OPET ve BP'nin Ankara ve İzmir'de kurşunsuz benzin pompa satış fiyatı litrede 2.56 YTL'ye çıktı. Kurşunsuz benzinin fiyatı ise Petrol Ofisi, Shell, OPET ve BP'de İstanbul'un Anadolu yakasında 2.57 YTL'ye yükseldi. Akaryakıt pompa fiyatları, serbesti nedeniyle dağıtım şirketleri tarafından belirleniyor. Fiyatlar dağıtım şirketlerinin yanı sıra aynı grubun akaryakıt bayileri arasında bile farklılık gösterebiliyor.

ABONE OLDUNUZ MU?
Körfez GÜNLÜK SİYASİ GAZETE
OKUYUN - OKUTUN
ABONE OLUN

ŞENEN Balık ve Av Malzemeleri Ticareti
Balık tutma zevkini bizimle yaşayın..
- Her çeşit balık ağları
- Sakana Misina Ağları
- İp Ağ
- Fanya
- Mantar, kurşun
- İp Çeşitleri
- Sandal Malzemeleri
- Kürek
- Çapa
- Macun
- Galvenizli çivi
- TMC sintine pompası

ve diğer malzemeler ile hizmetinizdeyiz

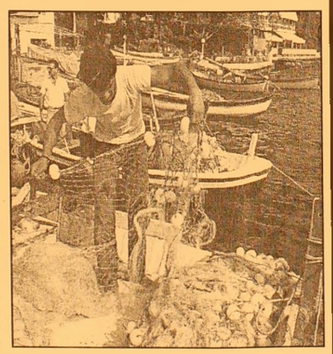

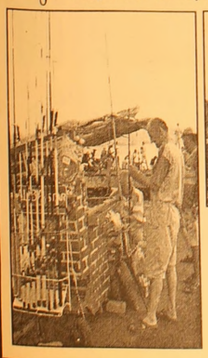

Erkan ŞENEN
Ömerbey Mah. Üstün Sok. 16/ A
MUDANYA / BURSA
Tel & Fax : (0.224) 544 63 14
GSM : (0.532) 297 23 18

K.D.V'deki indirimler tüketiciye yansımadı

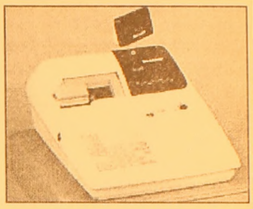

Devlet İstatistik Enstitüsü İzmir Müdürlüğü ile Maliye Okulu Mezunları Derneği tarafından düzenlenen "Sayılarıyla İzmir" konulu panelde, çarpıcı veriler ortaya konuldu. Panelde konuşan İzmir Defterdar Yardımcısı Mustafa Bulut, yıl başında bazı ürünlerin Katma Değer Vergisi'nde yapılan indirimlerin tüketiciye yansıtılmadığını söyledi.
Dokuz Eylül Üniversitesi Rektörlüğü Sürekli Eğitim Merkezi'nde düzenlenen panele, Prof. Dr. Mehmet Çiftlikli başkanlık yaptı.
Devlet İstatistik Enstitüsü İzmir Bölge Müdürü Rıdvan Yaka, İzmir Defterdar Yardımcısı Mustafa Bulut, Vergi Denetmeni Nurettin Karataş ve İstatistik Uzmanı Funda Safi ise panele konuşmacı olarak katıldı.
Rıdvan Yaka, İstatiksel Bilgilerle İzmir konulu sunumunda İzmir'le ilgili pek çok istatistiksel veriyi değerlendirdi.
İzmir'in Türkiye toplam ihracat ve ithalatı içindeki payı konusundaki veriler dikkat çekiciydi. Verilere göre İzmir 2002 yılında Türkiye ihracatının yüzde 7.5'ini gerçekleştirirken, bu oran 2004 yılında yüzde 6.5'e gerilediği. Buna karşın İzmir'in toplam ithalat içindeki payı ise 2002'de yüzde 4.3'ten 2004 yılında yüzde 4.8'e yükseldi. Bir başka çarpıcı veri ise İzmir'in aldığı göç ile ilgiliydi. Yaka, İzmir'in son 5 yıl içinde net olarak 120 bin kişilik göç aldığını söyledi.
İzmir Defterdar Yardımcısı Mustafa Bulut ise yıl başında bazı ürünlerin KDV'lerinde yapılan indirimlerin tüketiciye ne kadar yansıtıldığı konusundaki verileri açıkladı. Bulut, Ocak ayında İzmir'in 7 ayrı bölgesinde aldıkları fiyatları bir önceki ayla karşılaştırdıklarında, yapılan KDV indirimlerinin tüketiciye yansıtılmadığını tespit ettiklerini söyledi.

Vergi Denetmeni Nurettin Karataş ise, İzmir'in vergi performanı ını verilerle ortaya koydu. Karataş, İzmir'in vergi tahakkuk ve tahsilatındaki artış oranı ile 2004'te Türkiye'de birinci sırada yer aldığını kaydetti. İzmir'in Türkiye bütçesine yaptığı katkının ancak dörtte biri oranında harcama yaptığını da belirten Karataş, İzmir'in vergi gelirlerinin giderlerini karşılama oranının Mart 2005 itibariyle yüzde 357 olduğunu söyledi.

Emlak vergisinde 30 Mayıs son gün

2005 yılı Emlak Vergisi birinci taksiti son ödeme tarihinin 31 Mayıs 2005 Salı günü sona ereceğini açıkladı.
Gelirler Müdürü Ahmet Duran Köksoy, yaptığı açıklamada, mükelleflerin emlak vergilerini zamanında ödemeleri konusunda hassasiyet göstermelerini isteyerek, son günlerde kamuoyunu meşgul eden ve "emlak affı" şeklinde değerlendirilen bir çalışmanın söz konusu olmadığını ifade etti.
Köksoy, Emlak Vergisi mükelleflerin vergilerini zamanında ödemedikleri taktirde aylık yüzde 3 gecikme zammı tahsil edileceğini ve gerekli yasal işlemin başlatılacağını belirterek, "Biz vatandaşlarımızın cezalı duruma düşmemeleri için vergilerinin birinci taksitlerini zamanında ödemelerini istiyoruz" dedi.

Derviş, UNDP'nin yeni başkanı

'Derviş bir geleneği bozdu'
CHP İstanbul milletvekili Kemal Derviş'in BM Genel Sekreteri Kofi Annan tarafından yeni UNDP başkanı olarak önerilmesi yankı yaptı. Kemal Derviş'in, UNDP'nin kalkınmakta olan bir ülkeden ilk başkanı olacağına dikkat çekildi. Financial Times, Kofi Annan'ın, UNDP başkanı olarak Türkiye'nin eski ekonomi bakanı Kemal Derviş'i seçtiğini belirterek atamanın BM Genel Kurulu'nca onaylanması gerektiğine işaret etti. Gazete "Sayın Derviş, Türkiye'de Şubat 2001 finansal krizinin ardından ekonomik reformların mimarıydı" dedi.

BİR TÜRK MİLLETVEKİLİ SEÇİLDİ

Washington Times gazetesinde yayınlanan haberde ise, Annan'ın, UNDP başkanlığı için bir Türk milletvekili seçtiği kaydedilerek şöyle devam edildi: "Eğer onaylanırsa, Kemal Derviş, UNDP'nin kalkınmakta olan bir ülkeden ilk başkanı olacak böylece kuruluşun başkanlığına UNDP dönör bir ülkeden bir temsilcinin getirilmesi geleneği bozulmuş oldu. Son altı UNDP başkanı Amerikan veya İngiliz idi." 1977-2001 yılları arasında Dünya Bankası'nda çalışan Derviş'in Mart 2001 ile Ağustos 2002 arasında Türkiye'nin ekonomi bakanı olduğuna dikkat çekilen haberde dört yıllık atamanın bu hafta UNDP Yönetim Kurulunca onaylanmasından sonra oylanmak üzere BM Genel Kurulu'na gönderileceği kaydedildi.

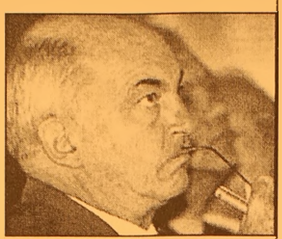

"10 bin polis" yasası geçti

TBMM Genel Kurulu'nda, Cumhurbaşkanı Sezer tarafından veto edilen polis eğitim merkezleri kurulması ve 10 bin yeni polis alınmasını öngören yasa, aynen kabul edildi. Yasa, polis memuru ihtiyacının karşılanması için Bakanlar Kurulu kararıyla polis eğitim merkezlerinin açılmasını düzenleniyor. Yasayla, üniversitelerin birçok alanından mezun olan gençler polislik mesleğine alınacak. Yine aynı yasayla polislik yaşı 27'ye çıkarılırken, askerliğini yapmış olanlar için öngörülen 27 yaş sınırı ise 29 olarak belirleniyor. Yasayla polis alımı için Kamu Personel Sınavı yerine İçişleri Bakanlığı'nın inisiyatifinde ayrı sınav yapılması öngörüldü.

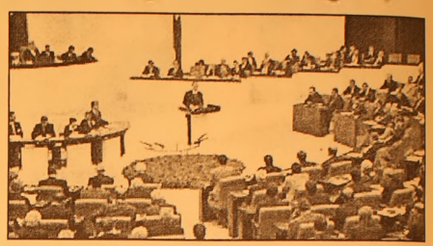

Buna göre, en az 4 yıllık yükseköğretim kurumlarından veya bunlara denkliği kabul edilen yurtdışındaki yükseköğretim kurumlarından mezun olmuş olmak, sınav tarihi itibariyle 27 yaşından gün almamış olmak, askerliğini yapmış, 29 yaşından gün almamış erkek adaylar arasından yapılacak seçme sınavında başarılı olanlar, altı aydan az olmamak üzere polis meslek eğitimine alınacak. Polis meslek eğitim merkezlerinde eğitim-öğretim, parasız, yatılı ve üniformalı olacak. Öğrencilerin ihtiyaçları devlet tarafından karşılanacak. Öğrencilere Polis Meslek Yüksek Okulu öğrencilerine ödenen miktar kadar harçlık verilecek.

Polis meslek eğitim merkezlerindeki eğitim-öğretim süresi içinde, giriş şartlarını taşımadıkları sonradan anlaşılanlar, eğitim ve öğretimi başarı ile tamamlayamayanlar, sağlık ve disiplin yönünden polis olamayacağına yetkili kurullarca karar verilenlerin ilişiği kesilecek.

MİLTON AİLE GAZİNOSU

Yeni düzenlemelerimizle 2005 yılında 2004 yılı fiyatlarıyla hizmetinizdeyiz.

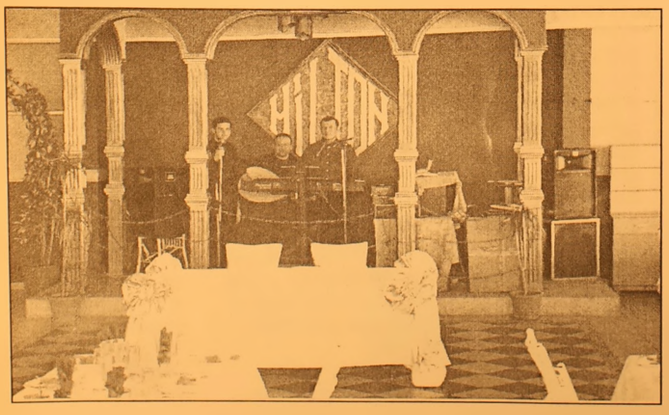

Düğün - Nişan - Sünnet - Özel Gün - Doğum Günü ve özel yemekleriniz için rezervasyonlarımız başladı

MİLTON FAST FOOD ve KAHVALTI REYONU İLE HİZMETİNİZDEYİZ

Tel : (0.224) 513 10 71 - 514 44 44

Eski madeni paralar piyasadan çekiliyor

Hazine Müsteşarlığı tarafından yapılan, eski madeni paraların piyasadan çekilmesi işlemlerinin hızlandırılması amacıyla bankaların yanısıra diğer bazı kurumlar ile de yeni protokol imzalandı. Hazine'den yapılan açıklamaya göre, 20 banka ile yeni madeni paraların piyasaya daha hızlı intikal ettirilmesine aracılık etmeleri için imzaladığı Mutabakat Metni'nden sonra bu kez Hazine Müsteşarlığı (Hazine) ile T.C. Maliye Bakanlığı (Maliye), T.C. Merkez Bankası (TCMB), T.C. Ziraat Bankası A.Ş. (Ziraat), T. Halk Bankası (Halkbank), PTT Genel Müdürlüğü (PTT) ve Darphane ve Damga Matbaası (Darphane) arasında eski madeni paraların piyasadan çekilmesi işlemlerinin hızlandırılması amacıyla yeni bir Protokol imzaladı.

KAYIP

Gemlik Trafik Şube'sinden aldığım Ehliyetimi kaybettim. Hükümsüzdür.
Aydın ŞEN

GRUP AİLE ÇAY BAHÇESİ
Cemiyetlere sandalye, masa, meşrubat, çerez temin edilir.
CEMİYET ORGANİZASYONU YAPILIR
Tel : (0.224) 513 06 70
GSM : (0.537) 491 31 30

GEMLİK Körfez GÜNLÜK SİYASİ GAZETE
ABONE OLDUNUZ MU?
ABONE OLUN
OKUYUN
OKUTUN

Bak Bi! Cafe'de
Bugün kadınlar matinesi var. Kaçırmayın!
Her Perşembe Kadınlar Matinesi (Fix Mönü)
Her Cumartesi akşamı Canlı Müzik
Özel Gün ve Toplantılarınız için Salon temin edilir.
Evlere ve işyerlerine siparis alınır.
Tel. (0224) 512 33 12 Hamidiye Mah. Bora Sokak Akbank Aralığı GEMLİK

Barbarosca

Barbaros BALMUMCU

Gülerim kedinin çamaşır yıkamasına

DÜNDEN DEVAM...

Sayın Coşkun Hoca Yıldırım maçında takım sahaya çıkmadan, sağ bek İsmail'den bahsetti. Evet İsmail'i bende beğeniyorum ama idmanda birşey verememişsiniz ki, ne beklediniz? Oynadılar gördük. Sorun bakalım kendilerini beğenmişler mi? İşte bu maç dönüm maçıydı.

Bak kardeşim, hangi takım zayıfsa o takım tedbirini alır. Siz ne yaptınız? katı bir defans. Nedir o, nereden gördüyseniz 5-4-1 galibiyet getirmez. Bu düşünce sizin elinizden 3 puanı alır götürür. En iyi müdafa hucümdur. Müdafayı sabit tutup forveti 3'lüyebilir. Presle onları oynatmayabilirdin. Karşı takım Gemlikspor'u değil seni verdi. İnan seninle alay ettiler.

Bir sporcunun seni nasıl terslediğini de biliyorum. Başka bir şey yazmak istemiyorum. Hala yerinizdeyseniz, önünüzde 4 maç daha var. Bu takımlar grubun en zayıf ekipleri puan ve puanlar çıkarmak mecburiyetindesiniz. Sevgili kardeşim 'hiç beğenmedim' sözünü tekrar yazmak istiyorum. Olmazsa olmaz. Gemlik, sadece senin kaprisin yüzünden bu duruma geldi.

Bu hafta oynayacağımız maç Şükraniye ilk maç. Deslasmanda oynadık ve 0-0 berabare kaldık.

Ananım bir lafı geliyor aklıma; "Gülerim kedinin çamaşır yıkamasına". Yazık etmeyin bu takıma Gemlik ve Gemlikspor büyük bir camiadır.

Koskoca bir sene

Nedense bu günlerde benim yazı gündemiminde Gemlikspor var. Bir yerlerde yanlışlık var. Kendi kendime araştırıp duruyorum.

İnanın çok iyi niyetle hareket ediyorum ama koskoca bir sene geçiyor ne miniklerde ne de gençlerde başarı sağlanamadı neden? Büyük gençler bugün 9 kişiyle A-Takım kadrosunda ne yapıyorlar? Bir hiç.

Bu takım sezonu açıp liglere başlarken elimizde 13 tane A-Takımda oynayabilecek oyuncular vardı. Peki o oyunculardan 8'ine ne oldu?

Söylenecek bir tek şu var; Biri işe gitti, öteki futbolu bıraktı. Direkt futbol oynayan bir oyuncu neren futbolu bıraktı? Neden bıraktırıldı? Bile bile üniversite okuyan iki kişiyi neden kadroda tuttunuz?

Ben gençlerin karşılarında olmadım ve olmamda. Yalnız bu gençlerin A-Takımda oynayabilmeleri için onları hazırlamak gerekirdi.

Coşkun Hoca ile ayak üstü ettiğimiz sohbette; 'biz seneyi düşünerek bu işi yaptık' dedi.

Hangi gençten bugün tam randıman alabiliyorsunuz ki? Şöyle en yakışıklısıyla , en gençle samimiyetle konuştuğum şöyle bir soru sordum: Bu maçta yoruldunuz mu? Aldığım cevabı aynen yazıyorum. "ikinci devrede yoruludum" demek takım 90 dakikayı çıkaracak kapasitede değil. Ene olacak seneye düşündüğünüz takımı size biraz açıklayayım:

Bugün elinizde olan gençler 7 aydır elinizde. Genç Takım sezonu açılmadan bir ay önce idmanlara başladınız. Ogünkü genç takıma ne oldu? İftiharla bahsettiğimiz takım gitmiş yerine bir başka takım gelmiş gibi. Sonuçlar malum. Defalarca yazdım bıtkınlık verebilir. Doğru yapıldığı zaman sezarın hakkını sezara veriyoruz. 'Bunun hesabını kim verecek' ve 'Gülerim kedinin çamaşır yıkamasına' diye başlıklarla yazıyorum. Keşke bu yazma hevesine kapılmasaydım, doğrusunu yazdığım zaman bazı kişilere dokunuyor.

Eliniz altında bulunan gençler pırıl pırıl yarının istikbal vaad eden gençleri, yanlız bu gençlere birşeyler vereceksiniz ki, onlardan alacağınız olsun. Bu sene dördüncü olan gençlere bir şey verilmedi ki onlardan birşey isteniyor. Maçtan sonra yazdım, temennim bir daha maglup olmayalım, gene yazıyorum. Acaba önümüzdeki bu sezonu bekleyecekmiyiz? Veciz bir söz vardır. Ölme eşşeğim ölme yonca biterse yersin. Kim söylemişse doğru söylemiş.

Bu durumda kapris, bilgisizlik, acemilik ve büyüklük kompleksi getirdi.

Bu haftaki maçımıza gelince; Bana göre en iyi müdafa hücumdur derim. Yazdığım yazılar beni alakadar eder. Şahsi görüşümü yazıyorum. Libero oynattığınız Arif eğer en geri sarkık oynamazsa işimiz zorlaşır.

Murat, Akif, Ufuk, Arif üçlü müdafa, orta sahada Yalçın, İsmail ve Caner, forvet arkası, Zeynel forvet üçlüsü, Yusuf, Ahmet ve Muharrem elinizin altında. Rıdvan, Emrah, Dinçer ve Nazım var. Nasıl oynanırsa oynansın santraçta taşlar yerine konulduğunda karşınızdakini muhakkak mat edersiniz.

Sayın Coşkun kardeşim dikkatini çekerim; Eğer gelecek seneyi bu yardımcı ile geçirirsen sana ve Gemlik'e yazık olur. Coşun hoca, Ömer hocanın antranörlük diploması seniki ile aynı değerde. Peki Ömer hoc neden Turgut hocanın altında çalıştı? Seyirci dertlerini sizi anlatamıyor bana ve idareci olan arkadaşlara anlatıyor.

Evet beyler siz bilerek bu takımı amatör kümede bıraktınız. Eğer bu takım süper lige çıkarsa bu takımda bazı kişiler çalışmayacak. Bir seneyi yazık ettiniz. Benim içim sızlıyor.

Başarı olunacak diye bir kaide yok ama bilgisizce kaprislerinizle takım bu hale geldi.

Coşkun Hoca sizde onun uydusu haline geldiniz. Bütün işleri ber ona bıraktım dediniz. Bu takım hocasızda sahaya çıkar. Daha ne kadar burada duracaksınız? Gemlik içinden 2 kişi daha alınmaydı eski takımınızla güle oynaya süper lige çıkardınız. Bunu teknigiyok bek oynamaz diyen hocayı ilk defa gördüm. Yatın kalkın Belediye Başkanına dua edin. Önümüzde yapılacak imtihana iyi çalışın, imtihanı veremezseniz sözleşmeniz yenilenmez. 4 maç daha hatalarınızla bizim futbol zevkimizi kırmaya hakkınız yok. Acaba seneye gelen yönetim sizi istemezse ne olur? Maaş alamazsınız.

Bugüne kadar hiç bir sporcunun Gemlikspor'dan alacağı kalmamıştır.

Madem ki siz bu işi seneye bıraktınız.

Bu tutumunuzdan yönetimin bilgisi olması lazım. Bu hak iki kişinin değildir ve olamaz.

Madem neden her ay maaş alıyorsunuz? Birkere de siz fedakarlık edin de görelim.

GEMLİK SAHİL DEVLET HASTANESİ YEMEK İHALESİ DEĞİŞİKLİK İLANI

1. İşin süresi : 202 gün 13.06.2005 - 31.12.2005
2. İhale Tarihi : 06.06.2005
3. 4.2 Ekonomik ve mali yeterliğe ilişkin belgeler ve belgelerin taşıması gereken kriterlerle ilgili ana madde ve alt maddeleri ilandan çıkarılmıştır.
4. 4.3 Ana maddesinin 4.3.1 alt maddesindeki "teklif bedelinin %50 oranından az olmamak üzere" ibaresindeki yüzdelik oran % 40 olarak değiştirilmiştir.
5. 4.3 Ana maddesinin 4.3.2 numaralı alt maddesindeki a) isteklinin hastanemizde en az diye başlayan kısmı aşağıdaki gibi düzeltilmiştir.
1. Kişi Baş Aşcı
1. Kişi Aşçı
1. Kişi Kepçeci
2. Kişi Bulaşıkçı
2. Kişi Garson Çalıştırılacaktır.
6. 4.3 Ana maddesinin 4.3.2 alt maddesinin b) fıkrası ihale ilanından çıkartılmıştır.
7. 4.4 Ana maddesinin sonuna "kabul edilecektir." eklenecektir.
8. 6. Ana maddesi ihaleye sadece yerli istekliler katılabilecektir. Şeklinde değiştirilmiştir.
9. 8. Ana maddesi Teklifleri verme tarihi 16.05.2005 olarak değiştirilmiştir.
10. 9. Ana maddesi : İstekliler tekliflerini, her bir iş kalemi için teklif edilen birim fiyatların miktarlarla çarpımı sonucu bulunan toplam bedel üzerinden teklif birim fiyat şeklinde vereceklerdir. İhale sonucu üzerine ihale yapılan istekli ile her bir iş kalemi için teklif edilen birim fiyatların miktarlarla çarpımı sonucu bulunan toplam bedel üzerinden teklif birim fiyat sözleşme imzalanacaktır. Bu ihalede, işin tamamı için teklif verilecektir. Şeklinde değiştirilmiştir.
11. 11. Ana maddesindeki 90 takvim günü 60 takvim günü olarak değiştirilmiştir.

B-1853

Çocuklarda kasık fıtığı

Kasık fıtığı çocuklarda cerrahi müdahale gerektiren en sık problemlerden birisidir. Erkeklerde daha fazla görülmekle beraber kızlarda da rastlanabiliyor. Fıtık her yaşta ortaya çıkabilir. Prematüre ve erken doğan bebeklerde daha sıktır. Kızlarda daha fazla olmak üzere iki taraflı yerleşim görülebilir. Çocuklarda kasık fıtığının sebebi belli değildir. Sonuçta bir fıtık kesesi içinde karın içi organları kasıktan aşağı doğru iner. Erkeklerde daha çok barsaklar, kızlarda ise yumurtalık veya tüpler fıtık kesesi içinde yer alır. İşte kasık fıtığının klinik önemi de bu noktada başlar. Boğulma dediğimiz hadiseyle dışarı çıkan organ kasık kanalında sıkışınca hem o organın, hem de erkekte testisin dolaşımı bozulur. Fıtığın kısırlığa sebep olmasında testisin boğulma nedeniyle kaybedilmesindendir; çünkü testis damarları ve meni kanalı kasık kanalı içinde, fıtık kesesine çok yakın olarak seyreder. Barsakların sıkışması ise barsak tıkanıklığı ve akut karın dediğimiz tehlikeli tablo gelişebilir. Çocuğun yaşı ne kadar küçükse fıtığının boğulma riski o kadar yüksek olur. O nedenle kız ya da erkek bebek ve çocuklarda fıtık tespit ettiğimizde hemen ameliyat tavsiye ediyoruz. Kasık bağları esas sorunu çözmediği için tedavide hiçbir yarar sağlamadığı gibi boğulma riskini arttırdığından ve dokuları ezip ameliyatı zorlaştırdığından kesinlikle kullanılmamalıdır. Çocuklarda fıtığın kendi kendine iyileşeceği inancı da yanlıştır. Eskiden, zamanla geçebilen kordon kisti dediğimiz patoloji fıtık sanıldığı için böyle bir inanış oluşmuştur; gerçek bir fıtık ameliyatsız düzelmez.

"Yağ yakmanın kolay yolları"

Yaza hazırlanmak ve fazla kilolarınızdan kurtulmak istiyorsanız, tek yapmanız gereken bu tavsiyelere uymak. Yemeden duramıyorum diyorsanız, o zaman mecburen poponuzu kaldıracaksınız.

Baharla birlikte fazla kilolarından kurtulmak, formda ve sağlıklı vücuda sahip olmak istiyorsanız, bol egzersiz, yürüyüş ve ev işleri sizi bekliyor. Bir saat koşarak 650 kalori, ip atlayarak 590, kayak yaparak 470 kalori verebilirsiniz.

İşte yağ yaktıran formüller:

Canlanın: Günlük işlerinizi yaparken hareketli olun ve gideceğiniz yerlere mümkün olduğu kadar yürüyerek gidin. Örneğin kuru temizlemeciye giderken canlı ve hızlı bir tempoyla 30 dakika yürüdüğünüz zaman yaklaşık 120

kalori yakabilirsiniz. Bu, araba kullanmakla yakacağınız kalori miktarının tam iki katına eşittir.

Çok yağ yaktıran kaslarınızı çalıştırın: Ne kadar çok kasınız çalışırsa, yaktığınız kalori miktarı o kadar çok demektir, sadece oturuyor olsanız bile. Eğer amacını yağlarınızdan kurtulmaksa, en çok yağ yakmanızı sağlayacak kaslarınızı çalıştırmanız gerekiyor ki; bunlar baldır, kalça ve göğüs kaslarınızdır.

Sık sık hareket edin: Yapılan araştırmalar kendiliğinden gerçekleşen fiziksel aktivitelerin de kalori harcamanızı sağladığını gösteriyor. Örneğin ayak uçlarını yere vurmak ve elleri hareket ettirmek günde ekstradan 800 kalori yakmanızı sağlıyor.

Gücünüzü arttırın: Aerobik çalışmanızda daha fazla kalori yakmak için ya yaptığınız egzersizin şiddetini ya da hızınızı arttırın. Örneğin koşu bandında çalışıyorsanız, yokuş çıkmak 50 kalori daha fazla yakmanızı sağlayacaktır.

Daha çok yiyin: Kalorilere, onları yıkmak için ihtiyacınız olduğunu unutmayın. Eğer uzun süre yemek yemezseniz, vücudunuz açlık alarmı verir ve metabolizmanız daha az kalori harcamak için yavaşlar. Bu yüzden öğün aralarında bir şeyler atıştırmaktan çekinmeyin. Yalnız bu yediklerinizin, salatalık, yoğurt gibi kalorisi düşük besinler olmasına dikkat edin.

Duş öncesi egzersiz yapın: Tuvaletin önünde durup, bir ayağınızı klozet kapağının üzerine koyun ve elinizle lavabodan destek alın.

15 kez oturup, kalkma egzersizi yapın. Daha sonra bacak değiştirip, hareketi tekrarlayın. Tek bacakla yapılan çömelme hareketi, iki bacakla yapılana göre daha çok kas yapar ve bu şekilde güz içinde daha çok kalori yakmış olursunuz. Merdivenleri ikişer ikişer çıkın: Asansör yerine merdiven kullanmanın kalori yakmaktaki yararı bilinen bir gerçek. Ancak basamakları birer birer yerine ikişer ikişer çıkarsanız, yüzde 55 daha fazla yağ yakmanız mümkün.

Farklı egzersizler deneyin: Güçlendirici egzersizler ve kardiyovasküler egzersizi birleştirdiğinizde, normalden iki kat daha fazla kalori yakabilirsiniz.

5 dakika kardiyovasküler egzersizle başlayıp, güç gerektiren egzersize geçebilirler, daha sonra birkaç dakika için tekrar kardiyovasküler agzersiz yapabilirsiniz. Bu şekilde değişiklikler yaparak devam edebilir, 5 dakika kardiyo egzersizle çalışmanızı tamamlayabilirsiniz.

Ev işinden kaçınmayın: Ne kadar sıkıcı olsa da en azından yakacağınız kalorileri düşünüp, temizlik yapabilirsiniz. Toz almak, yerleri silmek, süpürmek, yatakları toplamakla geçireceğiniz bir saat 200 kalori yakmanızı sağlayabilir.

Duruşunuzu düzeltin: Oturabileceğiniz yerlerde asla yatmayın, ayakta durabileceğiniz yerlerde oturmayın ve dik durmaktan vazgeçmeyin. Çünkü bütün bunlar kaslarınız çalıştıran aktivitelerdir ve kalori yakmanızı sağlar. En çok yağ yaktıran 5 egzersizi deneyin:

Eğer bütün bu tavsiyelerin hangisini yapacağınız konusunda sızsanız, en çok yağ yakmanızı sağlayacak 5 egzersizden birini seçebilirsiniz.

Kardiyo kikboks (saatte yaklaşık 700 kalori) Koşma (saatte yaklaşık 650 kalori)

İp atlama (saatte yaklaşık 590 kalori) Karate (saatte yaklaşık 590 kalori)

Kayak (saatte yaklaşık 470 kalori).

Eriğin faydalarını biliyor musunuz?

Market, manav ve pazarlarda tezgahları süslemeye başlayan eriğin, bol miktarda B vitamini içerdiği ve karaciğer, kalp ve böbrek hastalıklarına, sindirim rahatsızlığı çekenlere, tuzsuz rejim yapan ve romatizma rahatsızlığı olanlara iyi geldiği belirtildi. İlkbaharda çıkan eriğin yeşil, kırmızı ve sarı meyvesi sonbahara kadar, kurutulmuşu da yıl boyunca tüketilebiliyor. Latince adı 'Prunus domestica' olan erik, en eski yazılı belgelere göre 2000 yıldır biliniyor. Kafkasya ve Hazar Deniz'i çevresinden dünyaya yayıldığı

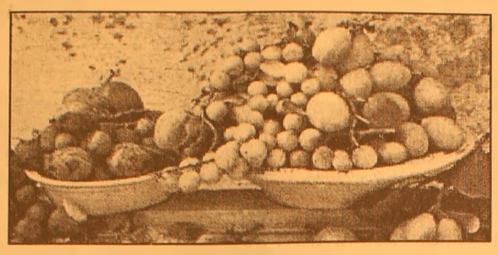

sanılan eriğin, erkenci döneminde çıkanına 'can eriği', yaz ortalarında olgunlaşanına 'Japon ya da İtalyan eriği' deniyor. Ağustos'ta olgunlaşmaya başlayan 'Avrupa eriği' ise ekim ayına kadar yenebiliyor. Farklı dönemlerde olgunlaşan eriğin, farklı biçim ve büyüklükteki meyvelerinin ince kabuğu, türlere göre yeşil, sarı, kırmızı ve mor renkler alıyor. Türkiye'deki en tanınmış erik çeşitleri can eriği, papaz eriği, mürdüm eriği ve tatlı üryani eriği olarak biliniyor.

Türkiye'nin hemen her yöresinde yetiştirilen erik, daha çok taze meyve olarak tüketildiği gibi komposto, hoşaf, şurup, pekmez, reçel, marmelat veya kurutularak saklanıyor. Satın alırken, canlı yeşil, sert, sulu ve lekesiz olan eriklerin seçilmesi tavsiye edilirken erik, bol miktarda B vitaminleri içeriyor. Uzmanlar, eriğin bağırsakları yumuşatıcı bir etkiye sahip olduğunu ifade ederken, ayrıca potasyum ve magnezyum minerali açısından da zengin bir meyve olduğunun altını çiziyor. Uzmanlar, eriği karaciğer, kalp ve böbrek hastalıklarına, sindirim rahatsızlığı çekenlere, tuzsuz rejim yapan ve romatizma rahatsızlığı olanlara da öneriyor.

100 gr taze erik; 66 kalori, 17.8 gr karbonhidrat, 299 mg potasyum, 17 mg fosfor, 2mg sodyum, 18 mg potasyum, 0.5 mg demir, 0.4 mg lif içeriyor. Erik ayrıca, A, B1, B2, B3, B6, C, E vitamini içeriyor. Kuru eriğin, tazesine göre daha fazla ve pişirilmeden yenmesi öneriliyor.

TUTKU SİNEMASI'NDA BU HAFTA
GELİBOLU - ROBOTLAR
Rez. Tel : 513 64 06

ATLAS SİNEMASI'NDA BU HAFTA
HALKA 2 - ROBOTLAR- GELİBOLU
Rez. Tel : 512 03 46

Annelik için ideal yaş nedir?

3 bin annenin sağlık sorunlarını ve ilk çocuklarını doğurdukları yaşı inceleyen bilim adamları, "anne olmak için en ideal yaş 34" sonucuna vardı. İlk çocuklarını ergenlik döneminde veya hemen ergenliğin ardından doğuran kadınların daha çok sağlık sorunu yaşadığı tespit edildi. Bu sonuçlar, İngiliz Sağlık ve Sosyal Davranış dergisinde yayımlandı.

Araştırmada ilk çocuğu doğurma yaşı 34'e yaklaştıkça kadınların yaşadığı sağlık sorunlarının daha az olması dikkat çekti. Araştırma ekibinden Prof. John Mirowsky ise, "İlk çocuğunu 34 yaşında doğuran bir kadın, her zaman ilk çocuğunu 18 yaşında doğuran bir kadından sağlık açısından 14 yaş daha gençtir" dedi .

GEMLİK REHBERİ

GEREKLİ TELEFONLAR	
İtfaiye	110
Polis İmdat	155
Jandarma İmdat	156
Jandarma K.	513 10 55
Polis Karakolu	513 18 79
Gar. Kom.	513 12 06
KAYMAKAMLIK	
Kaymakamlık	513 10 51
C.Savcılığı	513 10 53
C.Savcı Yrd.	513 29 54
Emniyet Müd.	513 10 28
ULAŞIM	
METRO	513 12 12
Aydın Turizm	513 20 77
Süzer Turizm	512 10 72
Kanberoğlu-Esadaş	514 45 49
Anytur	514 47 71
HASTANELER	
Devlet Hastanesi	513 92 00
SSK Hastanesi	513 23 29
Mer.Sağ.Ocağı	513 10 68
TAKSİLER	
Körfez Taksi	513 18 21
Çınar Taksi	513 24 67
Güven Taksi	513 32 40
Gemlik Taksi	513 23 24
Manastır Taksi	514 35 50

RESMİ DAİRELER	
TEK Arıza	513 20 66
TEK İşletme	513 45 03
Statyum	514 00 95
Orm.Böl.Şef.	513 12 86
Milli Eğt. Md.	513 11 74
Halk Kütüphane	513 13 53
Askerlik Şb.	513 10 57
Karayolları	513 13 08
Liman Baş.	513 11 33
Mal Müd.	513 10 95
Nüfus Md.	513 37 42
Özel İd. Md.	513 15 07
Tapu Sicl. Müd.	513 14 14
Müftülük	513 13 64
Gümrük Md.	524 85 86
Tekel Md.	513 10 42
Ver. Dairesi Md.	513 10 92
İlçe Tarım Müd.	513 11 86
İlçe Seç. Md.	513 77 77
Halk Eğitim Müd.	513 18 46
BELEDİYE	
Santral	513 45 21 -23
Başkanlık	513 45 20
Zabıta	513 24 32
Otobüs İşlet.	513 45 21-122
Su İşlet.	513 45 21 - 115
İtfaiye	513 23 25
Muhasebe Md.	513 45 21 -182
Yazı İşl. Md.	513 45 21 -111
Su Arıza	Yalnız 185

DENİZ OTOBÜSÜ	
Bursa	256 77 84
Mudanya	544 30 60
Yenikapı	(212) 516 12 12
Yalova	(226) 811 13 23
İDO İmam Aslan Dinlenme Tes.	513 23 94
VAPUR - FERİBOT	
Yalova	(226) 814 10 20
Topçular	(226) 363 43 19
Eskihisar	(262) 655 60 31
OTOBÜS	
Şehirlerarası	261 54 00
Otobüs Terminali	(18 Hat)
TÜP DAĞITICILARI	
Aygaz	513 12 95
Tekgaz	513 16 37
Ocakgaz	513 16 37
Ergaz	513 88 43
İpragaz	513 22 59
Habaşgaz	513 45 46
Yeni Likitgaz	513 65 00
BP Gaz	514 59 81
Bütünler Likitgaz	513 80 00
Akçagaz	514 88 70
Totalgaz	514 17 00
AKCAN PETROL	513 10 79
YERLİYURTLAR PETROL	513 30 33
TUNCAY OTO GAZ	513 14 25

NÖBETÇİ ECZANE

28 Nisan Perşembe

Seda Eczanesi

Ahmet Dural Meydanı No: 13

Tel:513 70 68

GEMLİK Körfez GÜNLÜK SİYASİ GAZETE

YEREL SÜRELİ YAYIN
YIL : 32 SAYI : 2117
FİYATI : 0.25 YTL. (KDV Dahil)
Sahibi : Kadri GÜLER
Sorumlu Yazı İşleri Müdürü : Serap GÜLER
Haber Müdürü : Seyfettin ŞEKERSÖZ
İstiklal Cad. Bora Sok. No:3/B
Tel : 513 96 83 Fax : 513 35 95 GEMLİK
Yönetim ve Basım Yeri : KÖRFEZ OFSET
Matbaacılık-Yayıncılık-Reklamcılık Tesisi
İstiklal Cad. Bora Sok. No:3/B GEMLİK
(Dini bayram Günleri ve Pazar günleri yayınlanmaz)

İşte deprem riski olan iller

Bayındırlık ve İskan Bakanı Zeki Ergezen, deprem riski altındaki Adıyaman, Kahramanmaraş, Elazığ, Denizli ve Malatya'nın kırsal kesimlerindeki konutların incelendiğini açıkladı. Ergezen, "Olası depremlerin bu illerdeki konutlar üzerindeki etkisi konusunda senaryo çalışmaları yapılmakta olup, ödenek temin edilmesi durumunda konutların yenilenmesi çalışmalarına başlanacaktır" dedi.

Daha önce, "Kırsal kesimde bir ilimizde 5.9-6.3 büyüklüğündeki depremde binaların yüzde 72'si yıkılabilir. Panik olur diye ili açıklayamam" diyen Bakan Ergezen, CHP Ankara Milletvekili Yakup Kepenek'in konuyla ilgili verdiği soru önergesini cevaplandırdı.

Bakan Ergezen, Türkiye'nin büyük bir bölümünün birinci deprem kuşağında yer aldığını hatırlatarak, bu nedenle yurdun

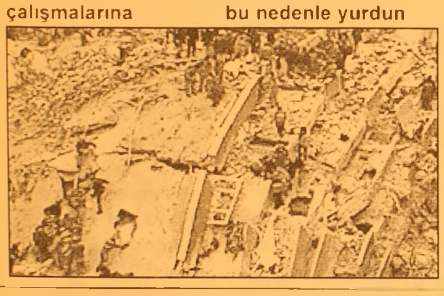

değişik bölgelerinde olası bir deprem afetine karşı acil önlem alınması gereken yerlerde Afet İşleri Genel Müdürlüğü tarafından mevcut yapıların tipi ve yapım tarzlarının tayini için çalışmalara başlanıldığını kaydetti.

Ergezen, bu çalışmayla seçilen bölgelerin kırsal yerleşim birimlerinde mevcut yapıların yapı türleri ve karakteristik özelliklerinin tespit edildiğini, afet önlemlerinde değerlendirilmek üzere bilgisayar ortamında arşivlendiğini ifade etti. Çalışma kapsamında Adıyaman, Kahramanmaraş, Elazığ, Denizli ve Malatya illerinin kırsal kesimlerinde yer alan bin 883'ü köy ve 863'ü mezra olmak üzere toplam 2 bin 746 yerleşim yerinde 177 bin 404 adet yapının incelendiğini açıklayan Bakan Ergezen, bu yapıların genellikle yöresel malzemelerle yapıldığını bildirdi. Olası depremlerin bu konutlar üzerindeki etkisi konusunda senaryo çalışmaları yapıldığını dile getiren Ergezen, ödenek temin edilmesi durumunda konutların yenilenmesi çalışmalarına başlanacağını vurguladı.

Herhangi bir deprem afetinin tarihinin günümüz teknolojisi ile belirleyebilecek bir

sistemin daha geliştirilmediğini belirten Ergezen, "Çalışma yapılan kırsal alandaki binaların büyük çoğunluğu yaşam standartlarının çok altındadır. Bu nedenle İmar Kanunlarına kesinlikle uyulması ve mühendislik hizmeti görmemiş bina yaptırılmaması hususunda daha etkin çalışmalar yapılmaktadır. Ayrıca olası depremlere karşı Türkiye genelinde belirli bölgelerde konteynır stok alanları oluşturulmuştur. Sö konusu çalışma gözlemsel olarak yapılmış olup herhangi bir alet kullanılmadan ve dayanım deneyi yapılmadan gerçekleştirilmiştir. Bu nedenle bir deprem senaryosu kapsamında değerlendirilmesi gerekmektedir" ifadesini kullandı.

DAVETİYE SEZONUNU BAŞLATTIK
TÜRKİYE'NİN EN EKONOMİK DAVETİYELERİ
EN UYGUN FİYATLARLA ...
Renkli, siyah beyaz her türlü baskı işleri
El İlanı & Broşür & Kartvizit
Kaşe & Cilt & Kitap & Dergi
Katalog basımı
30 YILLIK TECRÜBEMİZ İLE HİZMETİNİZDEYİZ
Körfez Ofset
MATBAACILIK-YAYINCILIK-REKLAMCILIK
İstiklal Cad. Bora Sok. Akbank Aralığı No : 3/B GEMLİK
Tel : (0.224) 513 96 83 Fax : (0.224) 513 35 95

PAZARTESİ GÜNÜ YAYINA BAŞLIYORUZ . PAZARTESİ GÜNÜ YAYINA BAŞLIYORUZ. PAZARTESİ GÜNÜ YAYINA BAŞLIYORUZ.

HAÇİN

1975 Milliyet Roman 4.lük ödülü

Zebercet COŞKUN eşinin görevi nedeniyle onüç yıl süreyle Anadolunun çeşitli mahrumiyet bölgelerinde il ve ilçelerinde bulundu. Yurdunu ve insanlarını tanıdı. Haçin işte o günlerde eşinin görev yaptığı Saimbeyli İlçesinde (Haçin'de) İstiklal Savaşı öncesi, Türk ve Ermeni'lerin yaşadıklarının olayların canlı tanıklardan ve belgelere dayalı acıklı öyküsüdür.

Zebarcet COŞKUN, bu romanını yazarken şunları söyledi : " Bir kez daha inanadım ki mutluluğun anahtarı sistemde değil, yüreklerdedir. Kardeşlik ve sevgidedir."

GEMLİK'İN İLK GÜNLÜK GAZETESİ

GEMLİK

Körfez

TARAFSIZ SİYASİ GAZETE

29 Nisan 2005 Cuma gemlikkorfez@gmail.com 25 YKr. (250.000 TL.)

İlk oturumda iki madde kabul edildi

Petrol İş Sendikası ile Gemlik Gübre Sanayi A.Ş. arasında İstanbul'da başlayan toplu sözleşme görüşmelerinde önceki gün ilk oturum yapıldı. Gemlik Gübre adına toplu sözleşmeye katılan KİPLAS ile Petrol İş Sendikası, 2 madde üzerinde anlaştılar. Haberi sayfa 5'de

Anadolu Meslek ve Kız Meslek Lisesi öğrencilerine verilen "Uyuşturucu" paneli büyük ilgi gördü.

"Ülkenin geleceği siz gençlerin elindedir"

Güne Bakış

Kadri GÜLER
kadri_guler@hotmail.com

Kan bağışı

Kızılay Bursa Kan Bankası ile Gemlik Kızılay Derneği her yıl ilçemizde kan bağışı kampanyası düzenliyor.

Kan bağış kampanyası genelde Belediye Meclis Salonunun yanındaki küçük odalarda yapılırdı.

Belediye merkezde olduğu için kampan ya halk tarafından görülüyor ve bağış dikkat çekiyordu.

Bu yıl kampanya Katlı Otopark altında yapılınca geçen yılların yarısından az kan bağışı olmuş..

Yazık..

Şu var ki kan bağışı kampanyaları geçtiğimiz yıl da olsun, bu yılda olsun, Gemlik'te ilgi görmüyor.

Halk, kan bağışlamanın yararlarını pek bilmiyor.

Bence biraz burada korku var.

Korkunun da nedeni bilgisizlik.

Öyleyse yapılacak şey kan vermenin insan sağlığına ne kadar yararlı olduğunu küçük yaşlardan başlayarak topluma öğretmekten geçiyor.

Eğer kan ihtiyacı olan bir hastanız olduysa, kan bulmanın ne kadar önemli olduğunu anlarsınız.

Başına gelmeyen bilemez.

Ben diyorum ki askerimiz ve polisimiz olmasa, kan veren vatandaş neredeyse olmayacak.

Kızılay halkı eğitmeli.

Kan bağışını teşvik etmeli.

80 bin nüfuslu ilçeden 17 ünite kan ayıp..

Anadolu Meslek Lisesi ve Kız Meslek Lisesi Salonunda ilk kez düzenlenen "Uyuşturucu" konulu panel de Bursa Narkotik Şube polislerinden Mesut Yüksel yaptığı konuşmada, 1 gram uyuşturucunun 1 milyon hücreyi öldürdüğünü söyledi. Yüksel uyuşturucu alışkanlığı bir defa başladığında sürdüğünü ve sonunun kötü bittiğini bildirdi. Haberi 3'de

Bursa Narkotik Büro polislerinden Mesut Yüksel, gençleri uyuşturucuya karşı dikkatlı olmaya çağırdı.

Mesut Yüksel

Kan bağışı ilgi görmüyor

Bursa Kızılay Kan Merkezi ile Gemlik Kızılay Şubesi'nin dört ayda bir yaptıkları "Kan Bağışı Kampanyası" ilgi görmüyor.

Dün, Katlı Otopark altındaki Çarşı'da yapılan Kan Bağış Kampanyası'nda 17 ünite kan bağışında bulunuldu. Geçtiğimiz yıl bir günde 35-40 ünite kan bağışlanıyordu. Haberi sayfa 2'de

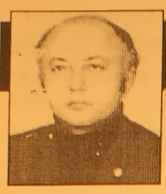

Haftada İki

Diş Hekimi Özcan VURAL
ozcanvural1933@hotmail.com

Biraz nostalji ve Trafik polisi Şaban Karaca ...

1960 yılından beri 44 senedir Gemlik 'teyim. Doğum yerimin Kayseri ili olması yalnız kimlikler de kaldı.

Nerelisiniz ? diyenlere Gemlik'liyim diyorum.

Eski - küçük - sevimli Gemliği yaşadığım için bunu keyifle söylüyorum...

Eski Gemlik; Sokaklarında güler yüzlü insanların dolaştığı , havasının deniz -zeytin kokan, denizin ahşap evlerin önünde kumsal yaptığı, oralardan denize girilen Marmaranın bu küçük kasabası...

Anılarımız da kalan, ancak yaşlı neslin tattığı o hazzı bir daha asla göremeyeceğiz..!

O günkü Gemlik'li dayanışma içinde bir arada yaşayan, geceleri huzur içinde ailesiyle sinemaya giden, iskelesinde korkusuzca dolaşan, sevecen, biribirine saygılı insanlardı.

Uzak illerde yaşayanların gıptayla baktıkları " Ne güzel yer" dedikleri bu kasaba kısa bir zaman içinde kalabalıklaştı, ur gibi doğal olmayan şekilde büyüdü, şekilsizleşti, sonra çirkinleşti...

Denizi - teknesi - balığı - ahşap evleri kayboldu.

En acımasız olanı gülen, yaşamasını bilen, görgülü Gemlik yerlisi azaldı, sindi, kendi kabuğuna çekildi.

Şimdi düşünüyorum da geçmişten zihinler de kalan birkaç iyi insan

Bunları hatırladıkça mutluluk duyuyorum..

Gemlik 'te kamu hizmetlerinde çalışan bir çok insan da bu güzelliğe katılıyorlar, Gemliği seviyorlardı diye düşünüyorum.

Bir savcı Ümid Bey, Hakim İsmet bey. Askerlik Şube Başkanı Bahadır albay - Vergi Dairesi Md. Zihni Iyison - Ahmet bey - General Orhan Öncül öğretmen Sami Bey . .başkaları..

Yeni Gemliğe, son on seneye bakıyorum. ..

Düzensizlik - bu coğrafyaya yabancı görgüsüz bir yığın insan.

Gemlik adeta kaynayan kazan...!

İşte bu kazanın taşmamasına çalışan bir kaç insandan benim dikkatimi çekenler de var..

Gemlik Emniyet Müdürlüğünden asayiş bölüm Amiri Veysel Tan ve ekibinin Gemliğe çok iyi hizmetlerinin olduğunu unutmamalıyız..

Gemlik büyüdükçe caddeler - sokaklar daraldı.

Her yer araba ile doldu taştı. Doğru dürüst park yerleri olmayan bu kasabada bir trafik anarşisi yaşamaya başladık.

Tek caddemiz olan İstiklal caddesi tıkandı, hizmet veremez duruma girdi.

Şimdi burada bir trafikçi, trafik polisi Şaban Karaca dikkati mi çekmeye başladı.

Ciddiyeti - Trafik yasa ve kural bilgisi - olayları çözme girişimleri ile trafiğe nefes aldırmaya çalışıyordu...

Bu kasaba da sekiz yıl Fahri trafik müfettişliği yaptım. (Son üç senedir yapmıyorum) Onun için kenarından köşesinden bu güçlükleri yaşadım, biliyorum.

Şaban Karaca kendini yıpratırcasına geceli - gündüzleri trafik polisi arkadaşlarıyla Gemliğe trafik düzeninin kendini bilmez sürücülere kuralları -polise saygıyı öğretmeye çalışıyor.

Biliyorum ki iyi hizmet yaparsanız görgüsüzler, şımarıklar - kendini bir şey sananlar rahatsız olanlar sizlere saldırmak, hatta o görevden uzaklaştırmak için olaylar yaratırlar.

Fahri trafik müfettişliği yaptığım 2002 yılına kadar bende bunları yaşadım.

Kurallara uymayanları ceza yazdığım için kötü adam oldum.

Ciddi olarak, kimseyi ayırmadan bir vatandaşlık görevi olan (Hiç bir maddi karşılığı yok .)

Fahri Trafik müfettişliğinden istifa edip, çekildim.

Hiç bir sürücü hatayı kendinde aramadan, istediği gibi hareket ediyor.

Sonrada kurallar kendisine hatırlatana düşman kesiliyor.

Bu ancak eğitim düzeyi düşük toplumlar da veya kişilerde olan psikolojik bozukluktur...

Şaban Karaca bu yaşında Üniversiteye de devam eden, kendini yetiştirmiş bir trafik polisimiz.

Dikkat ediyorum; Emniyet Müdürlerimiz değişiyor ama her yeni gelen müdür bu polisin çalışmasını gördüğü ve değerlendirdiği için trafik ekibinin başında çalıştırıyor.

Trafik polisi sayın Şaban Karaca kendini bilen Gemlik'li sürücüler adına hizmetlerinden dolayı teşekkürler.

Gemlik Kızılay Şubesinin dört ayda bir yaptıkları kan bağışı kampanyasına ilgi azalıyor

Kan bağışı ilgi görmüyor

Seyfettin ŞEKERSÖZ

Bursa Kızılay Kan Merkezi ile Gemlik Kızılay Şubesinin dört ayda bir yaptıkları kan bağışı kampanyasına ilgi azalıyor. Daha önceleri Belediye Sergi salonunda yapılan kan alımlarının bu kez aynı yerin dolu olması nedeniyle katlı otopark altındaki çarşıda yapılması ve vatandaşlara gerekli duyuru yapılmadığı için ilginin az olduğu gözlendi. Önceki kampanyalarda ilk gün 35-40 ünite kan toplanırken dün sadece 17 ünite kan bağışında bulunuldu. Kan vermenin bağışı yapana tıbbi olarak hiçbir zarar vermediğini bildiren Kızılay yetkilileri, Gemlik'teki kan kampanyasına ilgisizliğin yeterince duyuru yapılamadığına bağladılar.

Kan bağışından bir görüntü

BURSA HAKİMİYET VE KENT GAZETELERİNE İLAN ve REKLAM ALINIR

KÖRFEZ REKLAM

İstiklal Caddesi Bora Sokak No : 3/B GEMLİK
(Akbank aralığı Stüdyo Prestij yanı
Tel : (0.224) 513 96 83 Fax : 513 35 95

Anadolu Meslek ve Kız Meslek Lisesi öğrencilerine verilen "Uyuşturucu "paneli büyük ilgi gördü

"Ülkenin geleceği siz gençlerin elindedir"

Seyfettin ŞEKERSÖZ

Gemlik Ilçe Emniyet Müdürlüğü ile Anadolu Meslek ve Kız Meslek Lisesi'nin düzenlediği uyuşturucu paneline konuşmacı olarak katılan Bursa Emniyet Müdürlüğü Narkotik Büro Amirliği'nde görevli polis memuru Mesut Yüksel, öğrencilere uyuşturucu konusunda bilgiler verdi.

Panelin neden yapıldığı konusunda öğrencilere bilgi veren Okul Müdür Vekili Dursun Solmaz, "Bunları sizlere anlatırken güven dumadığımızdan değil, aksine sokaklara güven duymadığımız içindir" dedi.

"Uyuşturucu kaçakçılığı bir insanlık suçudur" diyerek konuşmasına başlayan Narkotik Büro görevlisi Mesut Yüksel, uyuşturucu kullandıkları için yaşamlarına genç yaşta veda eden birçok gencin uyuşturucu batağındaki son günlerinden ayrıntılar anlattı.

NARKO-TERÖRİZM

Bazı ülkelerde ilaç, ya da bitki olarak adlandırılan uyuşturucunun Yunanistan'da Narko, ülkemizde ise Narkotik ismiyle bilindiğini belirterek "Ülkemizde biten terörizmin yerine şimdi Narko-Terörizm yerleşti. Bizler, sizler için buradayız. Vücuda giren 1 gram uyuşturucu, 1 milyon hücreyi öldürmektedir." dedi.

Okullarında ilk kez düzenlenen uyuşturucu paneline büyük ilgi gösteren öğrenciler Narkotik uzmanı Mesut Yüksel'in verdiği bilgilerle dikkatlice dinlediler.

Uyuşturucunun insanlar üzerinde belirli süreç içinde yer bulduğunu da anlatan Yüksel, slayt gösterileriyle vücuda ve geleceğe nasıl zarar verdiğini öğrencilere gösterdi.

Madde bağımlılığından korunmanın tek yolunun hiç kullanmamak olduğunu söyleyen Yüksel, "bir sigaradan bir şey olmaz" teklifiyle zehirlenen gençlerin daha sonra alkol, eğlence ve uyuşturucuyla gelen alışkanlıklarla hayatlarının sona erdiğini anlattı.

ÇOCUKLARINIZLA KONUŞUN

Madde bağımlılarının tedavi olabilmeleri için önce kendilerinin inanarak kabul etmeleri gerektiğine işaret eden Yüksel, "Anne ve babanın feryadı kapalı kapılar ardında çözüm bulamaz. Teknolojiyi üreten insanlar maalesef ona esir düştüler ve çocuklarıyla konuşamaz duruma gelindi" diyerek çocuklarıyla ailelerin diyalog içinde olmaları gerektiğini savundu.

Uyuşturucu alındığından itibaren saç telinden ayak tırnağına kadar vücudun her yerini etkilediğini anlatan Mesut Yüksel, gençlerin uyuşturucuya bilindiği gibi önceleri sadece merakla başladıklarını söyledi.

Lise döneminin ardından başlayan Üniversite yıllarında önce kayıt sırasında kötü kişilerin yaklaşımda bulunduğuna dikkat çeken Yüksel, "Arkadaşınızı iyi seçin. İlk madde parasız verilir. Buna alıştığınızda ise iş işten geçmiştir ve ailenizin size gönderdiği harçlıklar yetmez. Onların eline düşmüş olursunuz ve geleceğiniz kararı." uyarısında bulundu.

AİLE YAPIMIZ MÜSAİT DEĞİL

Türk insanının aile yapısı ile Avrupa'lının aile yapısı arasında belirgin farklar bulunduğunu söyleyen Yüksel, "Onlar, çocuklarına 13 yaşından sonra sahip olamazlar. Ama bizler şanslıyız, çünkü, bizlerin çocukları büyüse de onları unutmayız ve sahip çıkarız." dedi.

OTO BOYASI İÇİYORLAR

Ticaret Meslek ve Kız Meslek Lisesi öğrencilerinin toplantı salonunu tamamen doldurduğu ve ilgiyle izlediği uyuşturucu panelinde Narkotik uzmanı Mesut Yüksel, ilginç ve bilinmeyen konulara da açıklık getirdi. ÖzellikleAvrupa'da yaygın olan ve yaklaşık 3 bin çeşidinin bulunduğu Ekstazi uyuşturucu haplarında kullanılan renklendirme boyasının aslında oto kaporta boyası olduğunu söyledi. Bu hapları renklendirmek için oto kaporta boyasının kullanıldığını, çok az kişinin bildiğine dikkat çeken Yüksel, "Hapı renklendirmek için tek boya budur ve kullananlar bilmeden midelerine oto boyasını alıyorlar ve hem beyinleri hem de vücutları ve mideleri zarar görüyor." dedi.

Uyuşturucu panelinin sonunda öğrenciler merak ettikleri konuları sorarak aldıkları yanıtlarla bilgi sahibi oldular.

Bursa Narkotik Büro Amirliğinde görevli polis memuru Mesut Yüksel, Anadolu Meslek ve Kız Meslek Lisesi Salonunda, kız öğrencilere uyuşturucu ve zararlarını anlattı.Öğrenciler konuşmacılı ilgile dinledi.

Bursa Narkotik Şube Polisi Mesut Yüksel, uyuşturucunun 1 gramının 1 milyonn hücreyi öldürdüğünü söyledi.

Mertçe

Sinan MERTOĞLU

Ama ne muhalefet

Yeni TCY'nin neden iki ay ertelendiği anlaşıldı.
Yapılan yeni değişikliklerle hortumcular, dolandırıcılar yeniden banka kurabilecekler.
İnancı kötüye kullanlar memur olabilecekler.
Gazetecilere, yazarlara ağır cezalara berdevam.
Ama ne adalet!
Gel de adaletin bu mu! deme....

Okul öncesi eğitim alan çocuklar emsallerinden bir adım öndeler

Çocuklarınıza güven aşılayın

Seyfettin ŞEKERSÖZ

Zübeyde Hanım Anaokulu, Elma Şekeri ve Candaş Çocukevi organizas yonunda düzenlenen "Çocuk Gelişimi ve Okula Başlarken Yaşanan kaygılar" konulu seminer yapıldı.

Belediye Kültür Merkezinde düzenlenen ve Bursa Kültür Okulları'nın katkılarıyla gerçekleşen seminere İlçe Milli Eğitim Müdürü Mehmet Ercümen ile Şube Müdürleri Veysel Özmen ile Ali Osman Cura'da katıldı.

Seminer öncesi konuşma yapan İlçe Milli Eğitim Müdürü Mehmet Ercümen, bu tür seminerlerin okul ve ailelerin bütünleşmesini sağlayacağının önemine değindi.

Kültür Koleji Müdürü Orhan Karakoç ise bu tür projelerin giderek artırılacağını belirterek "Amacımız yarınımız olan çocuklarımızın gelişimini gelişen dünyaya uygun kılmaktır" dedi.

Kız Meslek Lisesi Salonunda yapılan toplantıya veliler büyük ilgi gösterdi

0-12 yaş grubuna yönelik seminere konuşmacı olarak katılan Çocuk Gelişim ve Eğitim Uzmanı Emel Baygül ve Kultur Koleji Rehber Öğretmeni Seda Fidancıoğlu, çocuklara olan güvenin onlara gösterilmesi gerektiğini savundular.

Ülkemizde özellikle çalışan ailelerin çocuklarını Anaokulu ya da kreşlere verdiğini belirten konuşmacılar, "Okul öncesi eğitime giden çocuklar emsallerinden bir adım önde" olduğunu söyledi.

Kültür Okulları Yönetim Kurulu üyesi Zafer Bulut, Kültür kurumları olarak maddi ve manevi tüm güçlerini eğitim adına kullanmaktan mutluluk duyduklarını ifade ederek "250 eğitmen ile hizmet veren Kültür Okulları'nın Gemlik'te de faaliyete geçmesini arzu ediyoruz" dedi.

Eğitim Uzmanı Emel Baygül

DSP yerel basını ağırlıyor

Demokratik Sol parti Genel Merkezi tarafından yapılacak Marmara Bölge Toplantısı öncesi yerel basın bu gün Kumburgaz'da ağırlanacak.

DSP Gemlik İlçe Başkanı Hüseyin Poyraz, gazete mize yaptığı açıklamada 30 Nisan günü İstanbul Akatlar Kapalı Spor Salonunda DSP Marmara Bölge Toplantısının yapılacağını, bu gece ise Kumburgaz Priencess Oteli'nde Genel Başkan ve Parti Genel Yürütme kurulu üyelerinin de katılacağı bir yemekte, yerel basın mensuplarıyla yemek yeneceğini söyledi.

Poyraz, ulusal basının Demokratik Sol Parti'nin haberlerine yeterince yer vermediğini, bu

Hüseyin Poyraz

nedenle yerel basınla hem tanışma hemde sorunların görüşüleceği bir yemek düzenlendiğini söyledi.

DSP İlçe Başkanı Poyraz, yerel basın mensuplarının geceyi otelde geçireceğini, ertesi gün birlikte İstanbul'da yapılacak olan Marmara Bölge Toplantısına katılacaklarını söyledi.

Bölge toplantısı için Bursa ve Gemlikten otobüs kaldırırken, gazetemi adına toplantıya Haber Müdürümüz Seyfettin Şekersöz katılıyor.

KÖRFEZ OFSET'TE DAVETİYE ATAĞI

Evlenecekler, nişanlanacak[illegible] sünnet yaptıracaklar, gün ve açılış yapanlar...
Türkiye'nin en zengin davetiye kataloğlarıyla bir günde kaliteli ve ucuz baskı
32 yıllık tecrübemizle hizmetinizdeyiz

KÖRFEZ Ofset Matbaacılık, Yayıncılık Reklamcılık
İstiklal Cad. Bora Sok. Demir Apt. Altı (Foto Prestij yanı) GEMLİK

Tel. 513 35 95 - 513 86 83
email : kadri_guler @ hotmail.

Petrol İş Sendikası ile Gemlik Gübre arasında toplu sözleşme görüşmeleri başladı

İlk toplantıda iki madde kabul edildi

İstanbul Petrol İş Genel Merkezi'nde yapılan toplu iş görüşmelerinde iki madde üzerinde anlaşma sağlandı. Petrol İş Sendikası Bursa Genel Sekreteri Efrahim Tümer, gelecek toplantılarda görüşmenin hızlanacağını söyledi.

Özelleştirilen Gemlik Gübre Sanayi ile Petrol İş Sendikası arasında toplu sözleşme görüşmelerinin ilk oturumu yapıldı. Önceki gün İstanbul'da bulunan Petrol İş Sendikası Genel Merkezinde bir araya gelen işçi ve işveren temsilcileri, hazırlanan taslak üzerinde görüşmeyi başlattılar.

İşveren adına toplu sözleşme görüntülerine Kamu İstisadi İşletmeler Sendikası (KİPLAS) yöneticileri toplu sözleşme görüşmelerine katılırken, Petrol İş Sendikası adına Bursa Şube Başkanı Nuri Han, Genel Sekreter Efrahim Tümer ile işyeri temsilcileri katıldılar.

İlk oturumdan dönen Petrol İş Sendikası Bursa Şubesi Genel Sekreteri Efrahim Tümer, gazetemize yaptığı açıklamada şunları söyledi; 'İlk toplantıda genel prensipler üzerinde durulduktan sonra maddelerin görüşülmesine geçildi. Taraflar arasında iki madde üzerinde anlaşma sağlandı. Bu toplu sözleşmenin ilk oturumu olduğu için hızlı yol alınamadı. Önümüzdeki oturumlarda maddeler üzerinde maddeler üzerinde daha hızlı bir görüşme yapılacağı konusunda ümitliyiz" dedi.

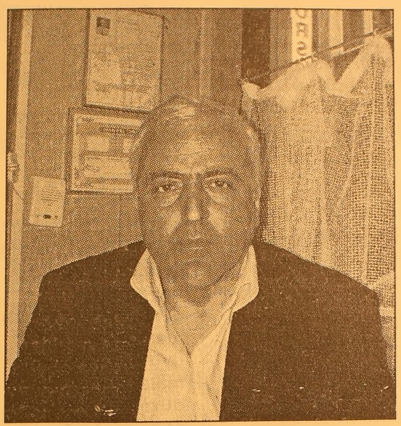

Petrol İş Genel Sekreteri Efrahim Tümer

PIRELLI'DE KAMPANYA

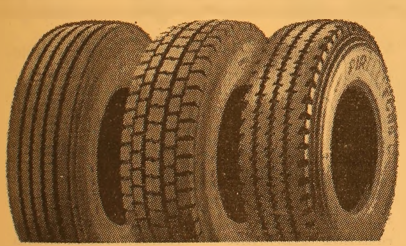

KAMPANYAMIZ STOKLARLA SINIRLIDIR

KREDİ KARTINA 8 TAKSİT

12R 22,5 DH 03

HANKOOK LASTİKLER

440 YTL.

Diğer lastik ebatları hakkında bilgi için bize başvurun.

ÖZKAYA OTOMOTİV

GEMLİK BAYİİ

PIRELLI

Körfez Baytaş Sitesi altı GEMLİK

Tel : (0.224) 513 73 93 Fax : 514 40 44

Serbest Kürsü

İbrahim BABÜR

Emekli PTT Müdürü

Giritte Yaşanmış Olaylar 2

Dünden Devam;

Babamlar buraya gelmişken ' yarın belki buğday çıkar bekleyelim, boş dönmeyelim' demişler. Gecelemek için kuru ot toplayıp ağacın altına döşemişler. Üstüne çuvalları sermişler. Oturup sohbet ederken gece olmuş, karanlık basmış.

Amcam İsmail karşı yamaçtaki zeytinliğin içinde parlayıp sönen küçük ışıklar görmüş, yanındakilere karşıda sigara içen insanlar var. Burada kalmayalım. Buradan uzaklaşarak başka yerde yatalım, demiş. Mazlum'da silah varmış. Babama ;

-Bak ağabeyin korkuyor, burada yatmayalım diyor. Belimdeki çocuk oyuncağı mı? Korkulacak ne var? demiş. Ve yerlerini değiştirmişler. Uzanmış aralarında muhabbet ederken hepsi derin uykuya dalmışlar. Gecenin ilerlemiş saatinde hiçbiri ayak uçlarına gelen üç Rumu duyup uyanmamışlar bile.

Ayaklarına çizmeyle yedikleri darbe ve 'kalkın' sözleri ile gözlerini oğuşturamadan, uzun namlılı iki silahın üzerlerine çevrilmiş olduğunu, deliklerinden fırlamış gözleriyle görmüşler.

Ellerinizi kaldırın, komutu ile eller kalktı. Yapılan üst aramasında Mazlum'un silahı ve taşıdıkları bıçaklar hiçbir işe yaramadan Rum'ların eline geçmiş.

Eşeklerin urganları ile ellerini bağlamışlar. Eşeklerle birlikte az öteden akmakta olar dereye doğru götürmeye başlamışlar. Karanlıkta önlerini göremeden zorlukla yürürlerken, Rum çete başı 'sizi kesicem, sizi kesicem' sözlerini tekrarlamış. Dereye yaklaştıklarında, 'eşeklerinizle beraber sizi birer darbede kesicem' deyince babam dayanamamış.

-Eh be ne uzatıp duruyorsun, ne yapacaksan yap.

Babam konuşunca, Rum'lardan biri sesini tanımış.

-Senin ismin Halil'mi?

Babam; - Evet.

-Beş ay kadar evvel filan tepede Türk'lerin yoldan yanlarına çağırdıkları Halil'misin?

Babam; Yoksa sen orada elleri ayakları bağlı iken benden sigara isteyen kişimisin? deyince.

Rum çete başına; 'Bunları kesmeyeceğiz' demiş.

- O elimizde tutsakken bile bize kafa tutacak, biz yinede onu kesmeyeceğiz öylemi? Sen şaşırdın mı? demiş.

-Evet kesmeyeceğiz.

Beş ay evvel Türklere esir düştüğümde sigara vermişti. Bu bana, Türkün birinin bırak sigara migara verme demesine karşın. O kendine iki üç sigara ayırarak. Paketin çoğunu bana verdi. Onun için bunlara dokunmayacağız. demiş.

Kısa bir münakaşa sonucu kesmeden vazgeçmişler.

Babamlar kabus içinde derin bir nefes alabilmişler. Tekrar harman yerine dönmüşler. Gün ışımaya başlamış, harmana vardıklarında güneşin ilk ışıkları yerlere yayılıyormuş. Kurtarıcılarına sarılmışlar, kendisine sağolasın demişler.

Fakat, çete başı hala kafasını sağa sola sallıyormuş. Kini, garezi ve kızgınlığı soğumak bilmemiş.

Harman sahibi Rum'u yanına çağırmış. Az öteye çekilmişler. Yarı açık, yarı kapalı konuşmalarından pazarlık yaptıkları anlaşılmış. Rum çete başı; 'Yarın ben yalnız gelicem, bunları bana teslim etmekte zorluk çıkartmazsın değil mi? Sen bunları oyala ben herşeyi halledeyim' demiş. Sen merak etme demiş Rum.

Rumlar ayrılmaya hazırlanırken İbrahim'in eşeğinin yeni semerine üçüncü Rum göz dikmiş.Ben bunu alıyorum diyerek eşeğin sırtından semeri çıkarıp omzuna almış ve uzaklaşmışlar. Yaşanan olaylardan sonra orada kalmanın delilik olacağını anlamışlar. Beklemeden onlarda yola dökülmüşler. Çıplak eşeğe bineceğime yürürüm daha iyi demiş babam.Babam en gençleri olduğundan eşeklere büyükleri binmiş. Babam yol dömeçlerinde, kestirke diye tarla içlerinden yürüyormuş. Epey yol almışlar tarlalardan geçerken uzak bir ağacın çatalına bırakılmış bir semer görmüş. Koşmuş amcama söylemiş. Gitmişler bakmışlar Rumun kendilerinden aldığı semer. Herhalde taşınmaktan yorulmuş ve oraya bırakmış. Gelirlerken hayallerini süsleyen buğdaylarla beraber kaybettikleri eşyalardan birini bulmaları. Hüzün gölünde bir damla sevinç yaşamış oldular. Şehre geldikten sonra yaşadıklarım düşmü? gerçem mi? olduğuna inanamıyorlarmış adeta. Basit bir raslantının onları hayatta tutmasını, iyilik yapmanın erdemini, yaşamanın güzelliğini anlamışlar günlerce.

Sağlıkla kalın sevgili okuyucularım.

Yeni Genel Sekreter Asyalı olmalı

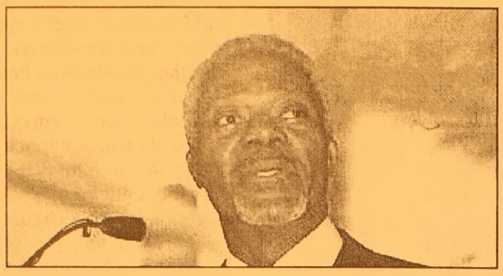

Birleşmiş Milletler (BM) Genel Sekreteri Kofi Annan, teşkilatın kendisinden sonraki genel sekreterinin Asya'dan olması gerektiğini söyledi. Gelecek sene emekliye ayrılacak olan Ganalı Annan, Hindistan ziyaretinde yaptığı açıklamada, "Genel sekreter dönüşüm temelli olarak seçilir. Gelecek zaman Asya'nın sırasıdır" dedi. Asya'dan son BM genel sekreteri, 1961-1971 yılları arasında o zamanki Burma, şimdiki Myanmar'dan U Thant'tı.
Annan'ın görev süresi 2006 senesi sonunda sona eriyor. BM genel sekreterliği, geleneksel olarak her 10 yıl için bölgesel olarak seçiliyor. Asya'nın belli bir aday üzerinde ittifak sağlayamaması üzerine, 2001'de Annan, 2. dönem için yeniden genel sekreter seçildi. Böylece Afrika, 15 senedir BM genel sekreterliğini elinde bulundurmuş oldu.

'Kırmızı listede' ülke kalmadı

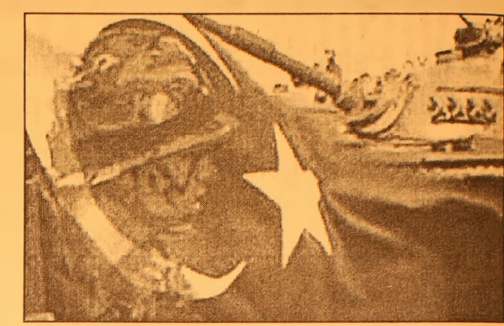

Türkiye'nin, savunma alımı yapmadığı ülkeleri sınıflandırdığı kırmızı listede hiçbir ülke kalmadı. Bu listede yer alan son üç ülke de birbiri ardına sarı listeye aktarıldı.
Güney Afrika Cumhuriyeti'nin ardından İsveç ve Avusturya da kırmızı listeden çıkarılarak "sarı liste" ye geçirildi. Önümüzdeki sonbaharda Avrupa Birliği ile müzakerelerin başlayacağı gerekçesiyle savunma alımlarında uygulanan kısıtlamalar da yeniden düzenlendi. Daha önce bu kısıtlamaları düzenleyen 'kırmızı liste'den Güney Afrika Cumhuriyeti çıkarılmıştı. Bunun ardından bu ülke, Türk Silahlı Kuvvetleri'nin (TSK) yeni dönemde helikopter ihtiyacı için düzenlenen Atak Projesi ile ilgili teklife çağrı dosyası almıştı.
İsveç ve Avusturya da 'sarı liste'de İsveç Genelkurmay Başkanı'nın Ankara'yı ziyareti öncesinde ise bu ülkenin durumu hakkında değerlendirme yapıldı. Değerlendirmenin ardından ziyaret öncesinde 'kırmızı liste'de bulunan son iki ülke İsveç ve Avusturya da sarı listeye geçirildi. Bu kararın ardından 'kırmızı liste' de ülke kalmadı. Türkiye'nin savunma projelerinde dikkate aldığı 'sarı liste'de 10 ülke bulunuyor. Bunlar Almanya, Belçika, Hollanda, Lüksemburg, Danimarka, Finlandiya, İsveç, Norveç, Avusturya ve Güney Afrika Cumhuriyeti olarak sıralanıyor. Bu ülkelere savunma projesinde genel anlamda bir kısıtlama bulunmuyor. Yalnızca proje bazında alım veya işbirliği yapılıp yapılmayacağı konusunda Dışişleri Bakanlığı ile görüş alışverişinde bulunulduktan sonra karar veriliyor.

BAYRAMOĞLU'NDAN ŞOK KAMPANYA !

LAXON TELSİZ TELEFONLARI 2 YIL GARANTİLİ

80 YTL PEŞİN - Taksitle 10 YTL Peşin 10 YTL x 9 Taksit

UYDU SİSTEMLERİ

270 YTL PEŞİN - Taksitle 35 YTL Peşin 35 YTL x 9 Taksit

- BUZDOLABI
- AVİZE ÇEŞİTLERİ
- HER MARKA MASA TELEFONLARI
- TELSİZ TELEFONLAR
- ELEKTRİK
- SÜPÜRGELERİ FRİTÖZLER

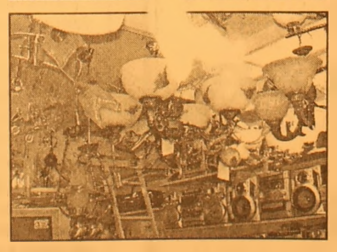

TÜM ELEKTRİKLİ EV ALETLERİ - CİHAZLAR TÜM ÜRÜNLERDE 12 AYA VARAN TAKSİTLER

BAYRAMOĞLU EMLAK'TA
SATILIK - KİRALIK DAİRELER
İŞ YERLERİ - ARSALAR- ARAZİLER

Kordonda Kelepir 2+1 kaloriferli ve asansörlü, deniz manzaralı 100 m² daire

Merkez: İbrahim Akıt Cad. PTT Karşısı Tel: (0.224) 513 34 37
Şube: Kayhan Mah.2 Nolu Cad. No: 20 Tel: (0.224) 514 20 10

İtalya'da yeni hükümete güven oyu

İtalya'da Silvio Berlusconi liderliğindeki merkez sağ koalisyonunun kurduğu yeni hükümet, Meclis'in ardından, Senato'dan da güvenoyu aldı. Senato'da yapılan oylamada, hükümete 170 "Evet" oyu çıktı. "Hayır" diyenlerin sayısı ise 117'de kaldı. Böylece parlamentodan güvenoyu alan yeni Berlusconi hükümeti bugünden itibaren resmen göreve başlamış oldu.
Berlusconi, Senato'daki oylamadan önce yaptığı konuşmada, İtalya'da pek çok partinin bir araya gelmesiyle oluşturulan ittifaklar yerine, biri sağ, biri sol olmak üzere iki partili bir siyasal yaşamı görmek istediğini söyledi.
Silvio Berlusconi, politikayı bırakmadan önce bu düşünün gerçekleşmesini arzuladığını belirterek, şöyle konuştu: "Siyasi kariyerimi, ülkede bir yanda ılımlıların, diğer yanda ise solun bulunduğu bir sistemin hüküm süreceği bir dönemle noktalamak isterim. İki tarafın birbiriyle daha iyi yarışabileceği bu tür bir sistem, ülkede refah, adalet ve özgürlüğün tesisi açısından da büyük önem taşımaktadır." Berlusconi, önümüzdeki genel seçimlere kadar merkez sağ koalisyonundaki partilerin tek bir partiye dönüşmesi umudunu dile getirerek, "Ya tek parti olmayı başarırız ya da nispi temsil sistemine geri dönülmek suretiyle ülke yine eski dönemlerdeki gibi yıllarca istikrarsızlıkla uğraşmak zorunda kalır" dedi.

İlaca yeni fiyatlandırma

Orijinal ve jenerik ilaçlara yeni fiyatlandırma getirildi. Sağlık Bakanlığı'nın, Beşeri Tıbbi Ürünlerin Fiyatları Hakkında Tebliğ'de Değişiklik Yapılmasına Dair Tebliğ'i, Resmi Gazete'de yayımlandı.

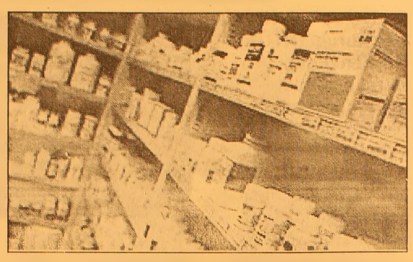

Değişikliğe göre, orijinal ilaçların fiyatları belirlenirken, orijinal ürünün her formunun her birim ham madde miktarı ayrı ayrı değerlendirilecek. Eskiden uygulanan ambalajdaki birim miktarı değerlendirmeye alınmayacak. Aynı formun aynı birim hammadde miktarının farklı ambalajdaki birim miktarları arasında oranlama yapılacak. Oranlamada, fiyatı oransal olarak en düşük olan ürün dayanak kabul edilecek. Bu oranlama küçük ambalajdan büyük ambalaja doğru uygulanacak. Rakamsal fiyat örneklerine de yer verilen tebliğde, örneğin 10 mg 5 tablet 7 Avro, 10 mg 10 tablet 10 Avro, 10 mg 20 tablet 30 Avro ise birim fiyatı en düşük olan 10 mg 10 tablet 10 Avro olan dayanak kabul edilecek.

Yine yağışlı hava geliyor

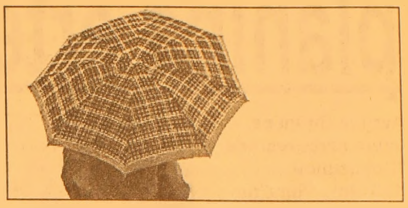

Yurdun Kuzey ve Doğu kesimlerindeki yağışlara ilave olarak, Batı kesimlerinin de yarın sabahtan itibaren yeni bir yağışlı havanın etkisine gireceği bildirildi. Devlet Meteoroloji İşleri Genel Müdürlüğü'nden yapılan yazılı açıklamaya göre, bugün Marmara, Ege, Batı Akdeniz, Doğu Akdeniz"in İç kesimleri, İç Anadolu, Batı ve Orta Karadeniz ile Doğu ve Güneydoğu Anadolu Bölgeleri'nin doğusu yağışlı geçecek. Sağanak ve gök gürültülü sağanak şeklinde görülecek yağışların, öğle saatlerinden itibaren Marmara'nın Güneydoğusu, İç Ege, İç Anadolu'nun Kuzey ve Batısı, Batı Karadeniz ile akşam saatlerinde Akdeniz'in İç Kesimleri, İç Anadolu'nun Güneydoğusu ve Orta Karadeniz'de etkili olacağı tahmin ediliyor. Yağışlı hava hafta sonunda kuzey, iç ve doğu kesimlerde etkili olmaya devam edecek.

Sağanak ve gök gürültülü sağanak şeklinde görülecek yağışların Cumartesi günü Marmara'nın Kuzey ve Doğusu, Karadeniz, İç Anadolu'nun Kuzey ve Doğusu, Doğu Akdeniz'in İç Kesimleri ile Doğu ve Güneydoğu Anadolu bölgelerinin Batısı'nda, Pazar günü, Marmara'nın Doğusu ile Batı ve Orta Karadeniz'de etkili olacağı tahmin ediliyor.

Hava sıcaklığı yağışla birlikte yarın Kuzeybatı kesimlerde, hafta sonunda Kuzey, İç ve Doğu Bölgeleri'nde 3 ila 5 derece azalacak, diğer yerlerde önemli bir değişiklik olmayacak.

ŞENEN Balık ve Av Malzemeleri Ticaret

Balık tutma zevkini bizimle yaşayın..

- Her çeşit balık ağları
- Sakana Misina Ağları
- İp Ağ
- Fanya
- Mantar, kurşun
- İp Çeşitleri
- Sandal Malzemeleri
- Kürek
- Çapa
- Macun
- Galvenizli çivi
- TMC sintine pompası

ve diğer malzemeler ile hizmetinizdeyiz

Erkan ŞENEN
Ömerbey Mah. Üstün Sok. 16/ A
MUDANYA / BURSA
Tel & Fax : (0.224) 544 63 14
GSM : (0.532) 297 23 18

Organ ticaretine 'TCK' freni

Adalet Bakanlığı'nca hazırlanan yeni Türk Ceza Kanunu (TCK), sağlıkta yaşanan ve adeta kangrene dönüşen bir soruna neşter vuruyor. Bazı maddeleri ağır eleştiri aldığı için yürürlük tarihi 2 ay ertelenen TCK, özellikle organ ve doku ticareti yapanlara ağır hapis ve para cezaları getiriyor. Yeni TCK'da organ ve doku ticaretine verilen cezalar artırılarak, tüzel kişiler hakkında güvenlik tedbiri uygulanabileceği öngörüldü. TCK'nın 91. maddesine göre, hukuken geçerli rızaya dayalı olmaksızın, kişiden organ alan kimse, 5 yıldan 9 yıla kadar hapis cezasıyla cezalandırılacak. Suçun konusunun doku olması halinde ise 2 yıldan 5 yıla kadar hapis cezası öngörülüyor. Bunun yanı sıra hukuka aykırı olarak ölüden organ veya doku alan kimse 1 yıla kadar hapis cezası alacak. Organ veya doku satın alan, satan, satılmasına aracılık eden kişi hakkında 5 yıldan 9 yıla kadar hapis cezası hükmü getiriliyor. Bu suçların bir örgütün faaliyetleri çerçevesinde işlenmesi halinde de 8 yıldan 15 yıla kadar ve 10 bin güne kadar adli para cezası hükmüne yer veriliyor. Diğer taraftan hukuka aykırı yollarla elde edilmiş olan organ veya dokuyu saklayan, nakleden veya aşılayan kişi, 2 yıldan 5 yıla kadar hapis cezasıyla cezalandırılacak. Belli bir çıkar karşılığında organ veya doku teminine yönelik olarak ilan veya reklam veren veya yayınlayan kişiye 1 yıla kadar hapis cezası verilecek.

9. Kalkınma planına erteleme

Avrupa Birliği'ne uyum çerçevesinde "Dokuzuncu Kalkınma Planı"nın TBMM'ye sunulması bir yıl erteleniyor. "2006 Yılı Programının Hazırlanmasına İlişkin Yasa Tasarısı" TBMM Genel Kurulu'nda kabul edildi. Yasa ile 9'uncu Kalkınma Planı'nın TBMM'ye sunulması bir yıl ertelenirken, 2006 Yılı Programı'nın, hükümet programı ve izlenen politikalar doğrultusunda hazırlanarak yürürlüğe girmesi konusunda da Bakanlar Kurulu'na yetki veriliyor. Çalışma ve Sosyal Güvenlik Bakanı Murat Başesgioğlu, TBMM Genel Kurulu'nda yaptığı konuşmada, daha önce de 1978, 1984 ve 1995 yıllarında geçiş programı uygulandığını ifade etti. Başesgioğlu, erteleme kararının nedeninin muhalefetin iddia ettiği gibi "Hazırlıksız ve beceriksizlik değil, Hükümet'in uzun vadeli öngörüsü" olduğunu kaydetti. 1963 yılından bu yana devam eden planlı kalkınmanın Türk ekonomisine büyük katkılar sağladığını kaydeden Bakan Başesgioğlu, 17 Aralık sürecinden sonra kalkınma planlarının daha da önem kazandığını söyledi.

TV'deki şiddet masaya yatırıldı

Radyo ve Televizyon Üst Kurulu (RTÜK) Başkanı Fatih Karaca, şiddet içeren programların önlenmesi için ekranların karartılması veya mikrofonların susturulması cezalarına karşı olduklarını açıklayarak, bu programları oluşturdukları özel komisyonlarla yakın takibe aldıklarını açıkladı. TBMM Dilekçe Komisyonu bugün, bazı televizyon kanallarında yayınlanan programlarla ilgili verilen şikayet dilekçelerini ele aldı. Komisyon Başkanı Yahya Akman, toplantıyı açışında yaptığı konuşmada, şiddet programlarının Türk aile yapısını, çocukların ve gençlerin psikolojik gelişimini olumsuz etkilediği ve ilgili idari makamlar tarafından bu programların engellenmesine yönelik tedbirlerin alınmadığı yönünde kendilerine çok sayıda dilekçe geldiğini ve bunları birleştirdiklerini kaydetti.

RTÜK Başkanı Fatih Karaca, ekranların karartılması, mikrofonların susturulması gibi cezalardan yana olmadığını, program durdurma cezasından ziyade kademeli olarak arttırılabilecek para cezalarının daha caydırıcı olacağını savunarak "Müeyyidelerin caydırıcı olmadığını itiraf ediyorum" dedi. Karaca, programlara, yayına başlamadan veya yayın anında müdahale etmelerinin söz konusu olmadığını, ancak program yayını tamamlandıktan sonra gerekli işlemleri başlatabildiklerini ifade etti.

MİLTON AİLE GAZİNOSU

Yeni düzenlemelerimizle 2005 yılında 2004 yılı fiyatlarıyla hizmetinizdeyiz.

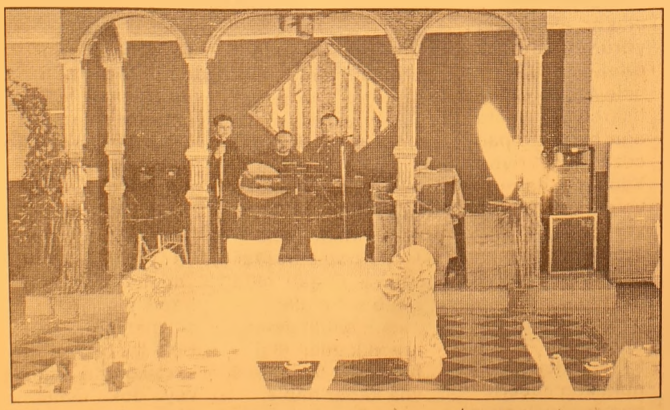

Düğün - Nişan - Sünnet - Özel Gün - Doğum Günü ve özel yemekleriniz için rezervasyonlarımız başladı

MİLTON FAST FOOD ve KAHVALTI REYONU İLE HİZMETİNİZDEYİZ

Tel : (0.224) 513 10 71 - 514 44 44

Türkiye'de enflasyon hala yüksek

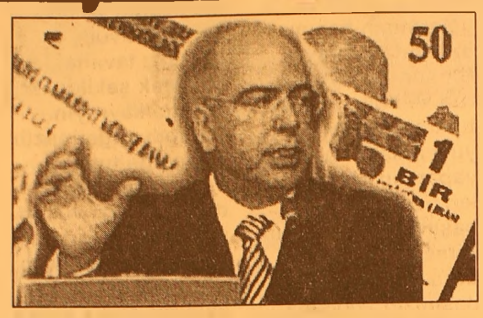

Merkez Bankası Başkanı Süreyya Serdengeçti, sıcak paranın sadece yabancı kaynaklı olmadığını, Türkiye'de önemli miktarda yerleşik kaynaklı sıcak paranın da söz konusu olduğunu söyledi.

Serdengeçti, Şubat 2005 tarihi itibarıyla net hata noksan hariç 12 aylık kümülatif rakamlara göre, Türkiye'deki sıcak para miktarının 10.8 milyar doları yabancı kaynaklı, 3.4 milyar doları da yerleşik kaynaklı olmak üzere, toplam 14.2 milyar dolar olduğunu bildirdi.

Serdengeçti, bugün TBMM Plan ve Bütçe Komisyonu'na, "Ekonomik Görünüm" isimli sunum yaptı.

Süreyya Serdengeçti'nin sunuma göre, 10.8 milyar dolar tutarındaki yabancı kaynaklı sıcak paranın 2.4 milyar dolarını yabancıların yurt içinde hisse senedi alımı, 8 milyar dolarını yabancıların yurt içinde iç borçlanma senedi alımı, 0.5 milyar dolarını ise yabancıların bankalardaki mevduatı oluşturdu.

3.4 milyar dolar tutarındaki yerleşik kaynaklı sıcak paranın ise 0.2 milyar doları bankaların harice kullandırdıkları kısa vadeli krediler, 3 milyar doları bankaların kullandığı kısa vadeli krediler, 0.3 milyar doları da bankacılık dışı özel sektörün kullandığı kısa vadeli kredilerden oluşuyor.

Sunumda, "sıcak paranın" çeşitli tanımları bulunmakla birlikte, en genel ifadeyle yabancıların menkul kıymet alımı, portföy yatırımları, kısa vadeli sermaye akımları ile net hata noksan toplamından oluştuğu ifade edildi.

-"MİKTARDAN ZİYADE, ANİ HAREKETLER ÖNEMLİ"-

Sıcak paranın miktarından ziyade, ani hareketlerin önemli olduğu kaydedilen sunumda, sıcak paranın en önemli kaleminin, "hisse senedi ve devlet iç borçlanma sentlerinden (DİBS)" oluşan portföy yatırımları olduğu bildirildi.

-"ENFLASYONLA MÜCADELEDE ÖNEMLİ MESAFELER ALINDI"-

Bu arada sunumda, enflasyonla mücadelede önemli mesafeler alındığı ve enflasyondaki ataletin azaldığı belirtildi. Enflasyondaki oynaklığın azaldığı da ifade edilen sunuma göre, enflasyon-döviz kuru geçişkenliği azaldı ve döviz kurundaki değişikliklerin fiyatlara geçiş etkisi daha zayıf ve gecikmeli oluyor. Üretici ve tüketici davranışlarının değiştiği belirtilen sunumda, enflasyonda ve enflasyon dinamiklerinin değişiminde alınan bu mesafeye rağmen, fiyat istikrarının henüz sağlanmadığı kaydedildi. Buna göre, Türkiye hedeflerin tutmasına rağmen halen en yüksek enflasyona sahip ülkelerden biri konumunda bulunuyor. Türkiye'nin halen düşen enflasyon ortamında olduğu kaydedilen sunuma göre, enflasyon hedeflerinin bundan sonra da tutması için dikkat edilmesi gereken riskler mevcut.

KAYIP

Gemlik Nüfus Müdürlüğünden aldığım nüfus cüzdamı kaybettim. Hükümsüzdür.
Özcan BARANSEL

Barbarosca

Barbaros BALMUMCU

Yaşlı Gençler

İlçemizin fabrika takımı olan Sümerspor'da futbol oynamış yaşlı gençleri her altı ayda bir toplanarak hasret gidermelerinin 14. toplantısı, 30 Nisan 2005 Pazar günü Zeki Restorant'ta yapılacak.

Bu yemekte her yemekte misafir olarak bulunan futbol oynamış arkadaşlar bulunmayacak.

Suğnipek Fabrikası İşletme Müdürü ve Sümerspor Kulüp Başkanı Rahmetli Muharrem Atasoy anısını anma yemeğinde Atasoy ailesinden oğlu ve torunlarının pazar günkü yemeğe geleceklerini zannedi-yorum.

Muharrem Atasoy futboldan anlamamakla beraber Sunğipek Fabrikası'nda kaldığı müddetçe spor kulübü başkanlığını yürüttü.

Gemlikspor'un faal futbolcularına, herkese aynı uzaklıkta yaşamış ve aynı sevgiyi gösteren bir kişiliğe sahipti.

Kişilerin davet edilmelerine rağmen iştirak etmemelerini pek anlamış değilim.

Bizden sonra da bu yemeği ve eski arkadaşları birbiriyle görüp hasret gidersinler.

1959-1963 yılına olan Sümerspor'lulardan parmakla az sayılabilecek kadar az sporcu kaldı.

Bu güzel gecede hüzün, sevinç gözyaşı, neşe ve kahkaha bir arada olacak.

Başka ne yapacağız ki!

Bu dünyada aramızdan göç edenlere tarıdan rahmet, bugün aramızda olanlara ise sıhhat ve afiyet dilerim.

Bu Haftaki Maç

Bu hafta gurubumuzda 15 puanla 4. sırayı alan Şükraniye ile ilçemiz sahasında pazar günü saat 16.oo'da oynanacak,

Şükraniye ile Bursa'da oynadığımız ilk maçında yenişemedik ve maç 0-0 sokrla bitti.

Eğer müdafa oynarsak netice almamız zor olur.

Şükraniye küçümsenecek bir takım değil, Gemlikspor ile arasında 2 puan fark var.

Güzel bir maç olacağını tahmin ediyorum.

Bu maçta genlere çok iş düşeceğini yazabilirim.

Takımın dizilişi bana göre billi. Tabi antranörün canı kimi oynatmak isterse takıma onu koyar.

10-12 YAŞ GURUBU

Cumartesi günü saat 13.30'da 10-12 yaş grubu gençlerin maçları var.

Bursa 72. yıl sahasında Altınok'la oynayacakladır.

İlk defa bu müsabakaya katılacak olan gençlere başarılar dilerim.

GRUP AİLE ÇAY BAHÇESİ
Cemiyetlere sandalye, masa, meşrubat, çerez temin edilir.
CEMİYET ORGANİZASYONU YAPILIR
Tel : (0.224) 513 06 70
GSM : (0.537) 491 31 30

Körfez
ABONE OLDUNUZ MU?
ABONE OLUN
OKUYUN
OKUTUN

BakBi!Cafe'de
Bu akşam Türkü gecesi var. Kaçırmayın!
Her Perşembe Kadınlar Matinesi (Fix Mönü)
Her Cumartesi akşamı Canlı Müzik
Özel Gün ve Toplantılarınız için Salon temin edilir.
Evlere ve işyerlerine sipariş alınır.
Tel. (0224) 512 33 12 Hamidiye Mah. Bora Sokak Akbank Aralığı GEMLİK

2 adımda sıkı kollara kavuşun

Karın, kalça derken kollar hep unutuluyor. Oysa sarkık ve yumuşak kollar da en az diğer problemli bölgeler kadar can sıkıcı.
Mevsim ne olursa olsun, kollar, vücudumuzun en çok teşhir edilen bölgelerinden. Aynı zamanda en çok da ihmal edilen. Çünkü kadınların en problemli bölgeleri; karın, kalça ve üst bacaklar. Kollar bu nedenle hep geri planda kalıyor.
Ancak egzersiz ve diyete başlanıp da vücut biraz şekle girmeye başlayınca, en çok gözümüze batan bölge sarkan tombul kollarımız oluyor.
Kolların en az çalıştırılan bölümü trisepler, yani kolun üst arka kısmında bulunan kaslardır. Bunun nedeni, günlük yaşantı içerisinde bu kasları

kullanmamızı gerektirecek doğal hareketlerin azlığıdır. Bu kasları çalıştırmak için, kollarınızın başınızın üzerinde olup, kolları sırtınıza doğru hareket ettirmeniz gerekmektedir. Günlük olarak yaptığınız hareketlere bakınca, buna benzer bir hareket yaptığınızı hatırlıyor musunuz? Kilolu bile olsanız, triseplerinizi düzenli olarak çalıştırırsanız, 3 haftada sonuç aldığınızı göreceksiniz. Tabii sıkı ve sarkmayan kollar demek, kolsuz bluz ve elbiselerin içerisinde çok daha hoş görünmek demek. Üstelik öyle kısa bir zamanda kollarınızdaki değişimi gözlemleyuebiliyorsunuz ki, vücudunuzun geri kalanını forma sokmak daha uzun zaman alsa bile, kollarınıza bakarak kendinizi iyi hissedebilir ve motive edebilirsiniz.
Trisep çalışmasından en verimli sonucu alabilmek için aşağıda bahsedeceğimiz iki hareketi yapmalısınız. Bunlar için bir hafif, bir orta ağırlıkta, bir de ağır bir dambıla ihtiyaç duyacaksınız. Yeni başlayanlar, yarım kiloluk, 1 kiloluk ve 1.5 kiloluk dambıllar kullanmalılar. Zaman içerisinde kullandığınız ağırlıkları artırın. Dambıl yerine, belirtilen ağırlıkta ve kolay kavranan objeleri de kullanabilirsiniz.
İşte yapmanız gereken egzersizler:
Bir dambıl alarak, iki elinizle, dambılın uçlarından başınızın üzerinde kavrayın.
Bir sandalyeye oturun ve kollarınızı düz tutarak dambılı yukarı kaldırın. Bunu yaparken bisepleriniz (pazı) başınıza yakın tutun. Dirsekleriniz sabit durumda, dambılı başınızın arkasına doğru indirin. Triseplerinizdeki gerilmeyi hissedin.
Daha sonra başlangıç pozisyonuna geri dönün.
Triseplerinizi sıkarak, seti bitirene dek hareketi yapmaya devam edin.
Daha sonra dinlenmeden bir sonraki harekete geçin.
Not: Hareketi yaparken, kollarınızın üst kısımları başınıza yakın durmalı. Ayrıca nefesinizi tutmayın, doğal bir şekilde nefes alıp vermeye devam edin.
Düz bir zemin üzerine uzanın ve bir dambılı, avuç içleriniz tavana bakacak şekilde iki elinizle kavrayın. Dambılı göğsünüzün ortasında tutun. Triseplerinizi sıkıp, dirseklerinizi vücudunuza yakın tutarak, kollarınız, tamamen düz olan dek yukarı kaldırın. Daha sonra başlangıç pozisyonuna dönün. Triseplerinizi sıkarak, seti bitirene dek hareketi yapmaya devam edin.
Not: Triseplerinizin çalışması için, üst kollarınızın vücudunuza yakın durması zorunludur.
Set 1: İlk hareketi, yarım kiloluk dambıl kullanarak 12 kez tekrarlayın. Daha sonra dinlenmeden, ikinci hareketi de 12 kez tekrarlayın. Gene dinlenmeden ikinci sete geçin.
Set 2: İlk hareketi, 1 kiloluk dambıl kullanarak 10 kez tekrarlayın. Daha sonra dinlenmeden, ikinci hareketi de 10 kez tekrarlayın. Gene dinlenmeden üçüncü sete geçin.
Set 3: İlk hareketi, 1.5 kiloluk dambıl kullanarak 8 kez tekrarlayın. Daha sonra dinlenmeden, ikinci hareketi de 8 kez tekrarlayın. Gene dinlenmeden dördüncü sete geçin.
Set 4: İlk hareketi, 1 kiloluk dambıl kullanarak 10 kez tekrarlayın. Daha sonra dinlenmeden, ikinci hareketi de 10 kez tekrarlayın. Gene dinlenmeden beşinci sete geçin.Set 5: İlk hareketi, yarım kiloluk dambıl kullanarak 12 kez tekrarlayın. Daha sonra dinlenmeden, ikinci hareketi de 12 kez tekrarlayın.

Bebeklerde beslenme

Anne sütü tartışmasız bebeğiniz için en iyi besin kaynağıdır. Ancak bebeğiniz anne sütü alamıyorsa, onu en doğru şekilde beslerken hastalıklara karşı da korumak istiyorsanız içiniz rahat olsun:
Bu dönemde bebeklerin besinsel ihtiyaçlarına göre hazırlanmış devam mamaları sağlıklı büyüme ve gelişme için anne sütünden sonra en doğru, en sağlıklı alternatiftir.
Bebeğin sağlıklı büyüme ve gelişimi için ilk bir yıl inek sütü kullanılmaması gereği tüm bilimsel çevreler tarafından kabul edilmiş bir gerçektir. Büyüme ve gelişmenin en

hızlı olduğu hayatın ilk bir yılında bebeğinizin sağlıklı ve doğru beslenmesi kadar mide barsak enfeksiyonları, allerji ve ishale karşı korunması da önemlidir.
FONKSİYONEL BESİNLER NE DEMEKTİR?
Günümüzde sağlık için faydalı besin maddeleri araştırma çalışmaları yoğun olarak yapılmaktadır. Bu çerçevede değerlendirilen en güncel bilimsel gelişmelerden biri olan "Fonksiyonel Besinler," "Sağlıklı Besinler" (Healthy Foods) olarak da adlandırılır.
Fonksiyonel besinler, doğru ve dengeli bir beslenme sağlama hareketinde, hastalıkların tedavisi de dahil olmak üzere tıbbi, koruyucu, faydalı ve sağlığa katkıda bulunan besinlerden oluşan bütünsel bir kavramlar dizisi olarak tanımlanabilir.
PROBİYOTİK BESİN NE DEMEKTİR?
Bu kavramlardan birisi probiyotik besindir ve tüketilmesi barsak florası için faydalı etkilere sahip canlı bakteriler bileşimini içeren besinler olarak tanımlanırlar. Probiyotikler, anne sütüyle beslenen bebeklerin barsak florasında yoğun olarak bulunur.
BEBEK İÇİN PROBİYOTİKLERİN FAYDALARI NEDİR?
Probiyotikler doğal korumayı temin eder. Bağışıklık sistemini destekler, hastalık yapan mikroorganizmaların üremesine engel olurlar.
Hastalıklara karşı direncin artmasını sağlarlar. İshal ve allerjinin önlenmesi ve iyileştirilmesinde önemli faydaları vardır. Sindirimi kolaylaştırır, vitaminlerin sentezinde rol oynarlar.
BEBEK MAMALARINA PROBİYOTİK İLAVESİ MÜMKÜN MÜDÜR?
Bebek mamalarına probiyotik ilavesi yapılabilmesi ancak çok ileri teknolojinin kullanıldığı sistemlerde mümkündür.
Probiyotik etkilerinin klinik çalışmalarla kanıtlanmış olmasının yanı sıra, bebek mamalarına ilave edilen probiyotiklerin, faydalı olabilmesi için taşıması gereken en önemli özelliklerden biri insan kaynaklı olmalarıdır. Çünkü probiyotik ilavesi değil, doğru anne sütüyle beslenen bebeklerde mevcut olan probiyotik ilavesi önemlidir.
PROBİYOTİK İÇEREN BEBEK MAMASI ÜLKEMİZDE MEVCUT MUDUR?
Anne sütü ile beslenen bebeklerde doğal korumayı sağlayan probiyotikler ülkemizde sadece ÜLKER HERO BABY 2 PROBİYOTİK devam mamasında kullanılmıştır.

Sigara içen kişilerde bel ağrıları artıyor

Uzmanlar, sigara içenlerde disk beslenmesi bozulduğundan, bel ağrılarıyla bel fıtığı görülme riskinin arttığını söyledi. Gelişmiş ülkelerde iş günü kaybına yol açan hastalıklar arasında 2. sırada yer alan bel ağrıları, üretim azalmasını etkileyen en önemli faktör olarak kabul ediliyor. Toplumun yüzde 80'inde hayatın herhangi bir döneminde bel ağrılarına rastlandığını kaydeden Memorial Hastanesi Beyin ve Sinir Cerrahisi Bölümü'nden Op. Dr. Metin Güler, ağrıların görülme sıklığının en fazla

40 yaş civarında görüldüğünü belirtti. Güler, "Bel ağrıları, genellikle bel kaslarının veya omurgadaki bağların zorlanmasından oluşan kas-iskelet sisteminden kaynaklanan ağrılardır. Çok nadir olarak abse, enfeksiyon, artrit, primer veya metastatik tümörler gibi ciddi nedenlerle de oluşabilmektedir. En sık olarak gördüğümüz kas ve bağların tutulumuna bağlı oluşan mekanik bel ağrısı dediğimiz ağrılardır. Hastaların sadece yüzde 1'inde sinir kökü tutulumuna bağlı olan bel ağrıları görülmektedir" dedi.

Bel ağrılarının kadınlar ile erkekler arasında görülme sıklığı açısından bir farkı bulunmadığını ifade eden Güler, "Araştırmalara göre, kilo, vücut yapısı ve boy uzunluğu bel ağrılarını 1. dereceden etkiliyor. Ağır bedensel iş gücü gerektiren işlerde ve gün boyu bilgisayar karşısında oturmayı gerektiren mesleklerde daha sık bel ağrılarına rastlıyoruz. Örnek olarak inşaat işçilerini, öğretmenleri, bilgisayar karşısında çalışanları ve ağır vasıta sürücülerini gösterebiliriz" diye konuştu.

Sigaranın bel sağlığını yakından etkilediğini belirten Op. Dr. Güler, sigara içenlerde disk beslenmesi bozulduğundan bel ağrılarıyla bel fıtığı görülme riskinin arttığını söyledi. Dr. Güler, yapılan çalışmalar sonucunda düzenli egzersiz yapan ve sigara içmeyen kişilerde bel şikayetlerinin daha az olduğunun saptandığını açıkladı.

TUTKU SİNEMASI'NDA BU HAFTA
GELİBOLU - ROBOTLAR
Rez. Tel : 513 64 06

ATLAS SİNEMASI'NDA BU HAFTA
HALKA 2 - ROBOTLAR- GELİBOLU
Rez. Tel : 512 03 46

Tüp bebeğin nabzı Türkiye'de atacak

Alanlarında lider durumda bulunan 100'ün üzerinde bilim adamının, tüp bebek ve genetikte çığır açan son çalışmalarını, Türkiye'den dünyaya duyuracağı 13. Dünya Tüp Bebek ve Genetik Kongresi, 26-29 Mayıs tarihlerinde 2 bine yakın uzmanın katılımıyla İstanbul'da yapılacak.

İlk kez 1978 yılında Luise Brown'ın dünyaya gelmesinden bu yana geçen 27 yılda, 2 milyona yakın bebeğin doğumuna neden olan yardımcı üreme tekniklerinde ve genetikteki başdöndürücü ilerlemenin yansıtılacağı kongrenin başkanlığını, Hacettepe Üniversitesi Üreme Endokrinolojisi ve Tüp Bebek Merkezi Ünitesi Öğretim Üyesi Prof. Dr. Timur Gürgan yapacak.

Kongrenin Türkiye'ye taşınmasında önemli katkısı bulunan Prof. Dr. Gürgan, "Bilimsel alanda dünyayla paralel adımlar atıyoruz. Artık ülkemiz, bilimsel potansiyeliyle böyle bir kongreye ev sahipliği yapabilecek konumdadır" dedi.

GEMLİK REHBERİ

GEREKLİ TELEFONLAR	
İtfaiye	110
Polis İmdat	155
Jandarma İmdat	156
Jandarma K.	513 10 55
Polis Karakolu	513 13 70
Gar. Kom.	513 12 06
KAYMAKAMLIK	
Kaymakamlık	513 10 51
C.Savcılığı	513 10 53
C.Savcı Yrd.	513 29 54
Emniyet Müd.	513 10 28
ULAŞIM	
METRO	513 12 12
Aydın Turizm	513 20 77
Süzer Turizm	512 10 72
Kanberoğlu-Esadaş	514 45 49
Anytur	514 47 71
HASTANELER	
Devlet Hastanesi	513 92 00
SSK Hastanesi	513 23 29
Mer.Sağ.Ocağı	513 10 68
TAKSİLER	
Körfez Taksi	513 18 21
Çınar Taksi	513 24 67
Güven Taksi	513 32 40
Gemlik Taksi	513 23 24
Manastır Taksi	514 35 50

RESMİ DAİRELER	
TEK Arıza	513 20 66
TEK İşletme	513 45 03
Statyum	514 00 95
Orm.Böl.Şef.	513 12 33
Milli Eğt. Md.	513 11 74
Halk Kütüphane	513 13 53
Askerlik Şb.	513 10 57
Karayolları	513 13 08
Liman Baş.	513 11 33
Mal Müd.	513 10 95
Nüfus Md.	513 37 42
Özel İd. Md.	513 15 07
Tapu Sicl. Müd.	513 14 14
Müftülük	513 13 64
Gümrük Md.	524 85 86
Tekel Md.	513 10 42
Ver. Dairesi Md.	513 10 92
İlçe Tarım Müd.	513 11 86
İlçe Seç. Md.	513 77 77
Halk Eğitim Müd.	513 18 46
BELEDİYE	
Santral	513 45 21 -23
Başkanlık	513 45 20
Zabıta	513 24 32
Otobüs İşlet.	513 45 21-122
Su İşlet.	513 45 21 - 115
İtfaiye	513 23 25
Muhasebe Md.	513 45 21 -182
Yazı İşl. Md.	513 45 21 -111
Su Arıza	Yalnız 185

DENİZ OTOBÜSÜ	
Bursa	256 77 84
Mudanya	544 30 60
Yenikapı	(212) 516 12 12
Yalova	(226) 811 13 23
İDO İmam Aslan Dinlenme Tes.	513 23 94
VAPUR - FERİBOT	
Yalova	(226) 814 10 20
Topçular	(226) 363 43 19
Eskihisar	(262) 655 60 31
OTOBÜS	
Şehirlerarası	261 54 00
Otobüs Terminali	(18 Hat)
TÜP DAĞITICILARI	
Aygaz	513 12 95
Tekgaz	513 16 37
Ocakgaz	513 16 37
Ergaz	513 88 43
İpragaz	513 22 59
Habaşgaz	513 45 46
Yeni Likitgaz	513 65 00
BP Gaz	514 59 81
Bütünler Likitgaz	513 80 00
Akçagaz	514 88 70
Totalgaz	514 17 00
AKCAN PETROL	513 10 79
YERLİYURTLAR PETROL	513 30 33
TUNCAY OTO GAZ	513 14 25

NÖBETÇİ ECZANE

29 Nisan CUMA

SEDA Eczanesi

Ahmet Dural Meydanı No: 13

Tel:513 70 68

GEMLİK Körfez GÜNLÜK SİYASİ GAZETE

YEREL SÜRELİ YAYIN
YIL : 32 SAYI : 2118
FİYATI : 0.25 YTL. (KDV Dahil)
Sahibi : Kadri GÜLER
Sorumlu Yazı İşleri Müdürü : Serap GÜLER
Haber Müdürü : Seyfettin ŞEKERSÖZ
İstiklal Cad. Bora Sok. No:3/B
Tel : 513 96 83 Fax : 513 35 95 GEMLİK
Yönetim ve Basım Yeri : KÖRFEZ OFSET
Matbaacılık-Yayıncılık-Reklamcılık Tesisi
İstiklal Cad. Bora Sok. No:3/B GEMLİK
(Dini bayram Günleri ve Pazar günleri yayınlanmaz)

Julia Robert 3. kez en güzel kadın seçildi

İkiz annesi ünlü sinema yıldızı Julia Roberts, People dergisi tarafından üçüncü kez en güzel kadın seçildi. People Dergisi, her yıl geleneksel olarak seçilen "En Güzel 50 İnsan" listesini, Cuma günü piyasaya çıkacak olan sayısında yayınlayacak. Julia Roberts, bu sayısında da People dergisine kapak olarak bu alanda bir rekora daha imza atmış oldu. 37 yaşındaki ünlü yıldız, geçtiğimiz Kasım ayında Phinnaeus ve Hazel adını koyduğu ikiz bebeklerini dünyaya getirmişti.

Tatlıses'den ilginç savunma

Önceki gün son albümünün üçüncü klibini çeken İbrahim Tatlıses, Oğuz Yılmaz ile arasında geçen olayla ilgili de bir açıklama yaptı. İbo haklı olduğunu savundu: 'Nereden geldiğini kimse unutmamalıdır' Ünlü sanatçı İbrahim Tatlıses, son albümünün üçüncü klibini 'Tamam Aşkım' isimli parçaya çekti. Paşabahçe Tevfik Paşa Yalısı'nın bahçesinde yapılan çekimlerde sanatçının mutluluğu dikkat çekti. Deniz kıyısındaki güzel havayı gören Tatlıses, basın mensuplarının sorularını cevaplamazken geçen hafta polemik yaşadığı Oğuz Yılmaz'a da gönderme yapmayı ihmal etmedi. Tatlıses, programına gelen tüm konuklarını her zaman el üstünde tuttuğunu belirterek, "Ben gelen herkesi onure ederim. Bugüne kadar böyle bir şeyle karşılaşmadım. Yapılan çok büyük ayıptır. Oğuz bey, Bentderesi'nde şarkılar söyleyerek tüm Türkiye tarafından tanınmıştır. Nereden geldiğini kimse unutmamalıdır" dedi. Koray Kasap'ın yönettiği klipte İbrahim Tatlıses'in yönetmenliğe kısa bir ara verdiği gözlendi.

TATLISES REJİMDE

Her zaman mangal başında görmeye alışkın olduğumuz sanatçı İbrahim Tatlıses, elindeki salatasıyla prodüktörü Erol Köse'ye takılarak, "Erol beyin prodüksiyonu sadece salatadan oluşuyor, mecburen rejim yapıyoruz'" diye espri yapan Tatlıses, 10 kilo vermek istediğini sözlerine ekledi.

DAVETİYE SEZONUNU BAŞLATTIK
TÜRKİYE'NİN EN EKONOMİK DAVETİYELERİ
EN UYGUN FİYATLARLA ...
Renkli, siyah beyaz her türlü baskı işleri
El İlanı & Broşür & Kartvizit
Kaşe & Cilt & Kitap & Dergi
Katalog basımı
30 YILLIK TECRÜBEMİZ İLE HİZMETİNİZDEYİZ
Körfez Ofset
MATBAACILIK-YAYINCILIK-REKLAMCILIK
İstiklal Cad. Bora Sok. Akbank Aralığı No : 3/B GEMLİK
Tel : (0.224) 513 96 83 Fax : (0.224) 513 35 95

PAZARTESİ GÜNÜ YAYINA BAŞLIYORUZ . PAZARTESİ GÜNÜ YAYINA BAŞLIYORUZ. PAZARTESİ GÜNÜ YAYINA BAŞLIYORUZ.

HAÇİN

Zebercet COŞKUN eşinin görevi nedeniyle onüç yıl süreyle Anadolunun çeşitli mahrumiyet bölgelerinde il ve ilçelerinde bulundu. Yurdunu ve insanlarını tanıdı. Haçin işte o günlerde eşinin görev yaptığı Saimbeyli İlçesinde (Haçin'de) İstiklal Savaşı öncesi, Türk ve Ermeni'lerin yaşadıklarının olayların canlı tanıklardan ve belgelere dayalı acıklı öyküsüdür.

Zebarcet COŞKUN, bu romanını yazarken şunları söyledi : " Bir kez daha inanadım ki mutluluğun anahtarı sistemde değil, yüreklerdedir. Kardeşlik ve sevgidedir."

GEMLİK'İN İLK GÜNLÜK GAZETESİ

GEMLİK

Körfez

TARAFSIZ SİYASİ GAZETE

30 Nisan 2005 Cumartesi

25 YKr. (250.000 TL.)

1 Mayıs Işçi Bayramı yarın tüm dünyada kutlanıyor

1 Mayıs Dünya İşçi Bayramı yarın kutlanıyor. Amerikada çalışma saatlerinin 8 saate indirillmesi için başlattıkları mücadelenin kanla bastırılmasından sonra tüm dünyada 1 Mayıs günü işçi Bayramı olarak kutlanmaya başladı. İşçiler yarın Bursa da Gökdere Meydan'ında buluşacaklar

Sahil Devlet Hastanesine giden Gemlik İşçi Emeklileri Derneği yöneticileri hastalarla görüştü.

Randevulu sisteme dönmek isteniyor

Gemlik İşçi Emeklileri Derneği Başkanı Hüseyin Yener ve yöneticiler, hastaların durumlarını öğrenmek için dün sabah Sahil Devlet Hastanesi polikliniğinde sıra bekleyen hastalarla görüştü. Hastalar, muayene olabilimek için sabah erken saatlerde kuyruklarda çile çektiklerini söylediler, randevulu sisteme geri dönülmesini istediler.

Güne Bakış

Kadri GÜLER
kadri_guler@hotmail.com

1 Mayıs

Yarın 1 Mayıs.
İşçinin emekçinin bayramı..
1 Mayıs'ın Bayram oluşu dünyada eski..
Bizde ise 1 Mayıslar hep korkunun bayramı olarak gösterilmiştir.
1 Mayıs İşçi bayramları siyasi iktidarlar tarafından yasaklanmıştır, sapote edilmiştir.
İşçiler 1 Mayıslarda meydanlarda toplandığında çoplanmışlar, itilmiş kakılmışlardır.
İşçi Bayramı daima 'koministlik' olarak göstermek istemişlerdir.
Oysa, tüm demokratik ülkelerde 1 Mayıslar görkemli törenlerle kutlanılırlar.
Bu kapitalist ülkelerde de rejimleri kapalı olan sosyalist ülkelerde de böyledir.
Bizde, 1 Mayıslar sürkli sabote edilmekte, kutlamalar arasına sokulan provakatörler aracılığı ile olaylar çıkarılmaktadır.
Amaç, halkın gözünde 1 Mayısları kötü göstermektir.
Bu nedenle, Türkiye de 1 Mayıslarda esnaf büyük şehirlerde kepenk kapatır..
Sokaklara çıkmak istemez halk..
İşçi sınıfının tarihi mücadelelerle doludur.
Bu mücadeler sonunda çalışma yasalarında insanca yaşamanın koşulları belirlenmiş, fazla çalışma angarya sayılmış, emeğin sömürüsünün önüne geçilmek istenmiştir.
Bu, toplumsal barışın sağlanması için yapılmıştır.
Demokratik batı toplumlarda emek sermaya ilişkileri dengelenmiş, emege de örgütlenme hakkı tanınmıştır.
Biz 1 Mayıslarda hep sınıfta kaldık.
Dilerim bu yıl böyle olmaz. Kutlu olsun.

Gemlik İşçi Emeklileri Derneği yöneticileri Sahil Devlet Hastanesinde muayene olmak için sıra bekleyen hastalarla sabahın erken saatlerinde görüşerek, sorunlarını dinledi. Hastalar, çok erken saatlerde muayene olamak için sıraya girdiklerini ve uzun süre hasta halleriyle beklediklerini belirterek, bu duruma son vermenin yolunun, eski randevulu sisteme dönmek olduğunu söylediler. Seyfettin ŞEKERSÖZ'ün haberi sayfa 3'de

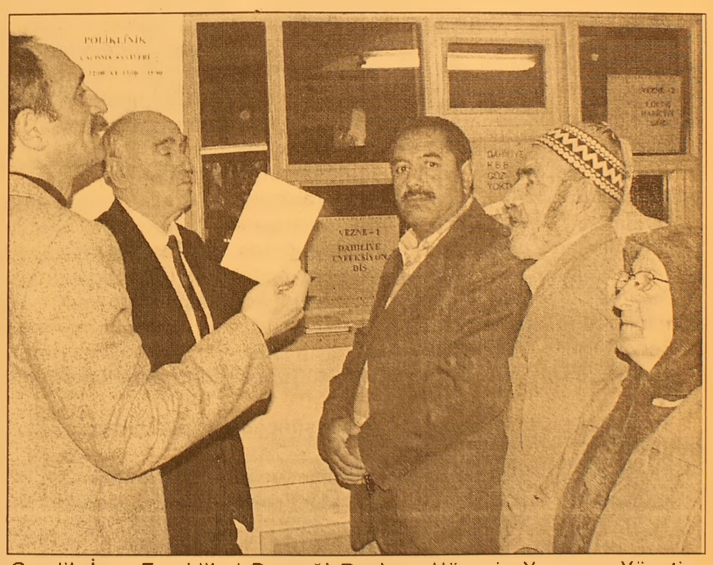

Gemlik İşçe Emeklileri Derneği Başkanı Hüseyin Yener ve Yönetim Kurulu üyeleri, Salih Devlet Hastanesindeki polikliniklerde muayene olmak için sıra bekleyen hastalarla görüşürken görülüyor.

Server Tanilli Gemliklilerle tanışacak

Atatürkçü Düşünce Derneği ve Eğitim Sen Sendikası, bugün yazar Server Tanilli'yi Gemlik'te konuk ediyor.Tanilli, TSO Gazi İlkokulunda konferans verecek Haberi 4'de

Server Tanilli

CHP 1 Mayısı kutladı

İlçe Başkanı Erdem Akyürek, *"Türkiye, dünyada, 1 Mayıs'ın bayram olarak kutlanmadığı birkaç ülkeden birisidir"* dedi.

Bütün dünya işçileri bugün 1 Mayıs'ı "Uluslararası birlik ve dayanışma günü" olarak kutluyor.
CHP İlçe Başkanı Erdem AkyürekTBMM'nin 1 Mayıs'ı resmen tanımasını istedi.
Haberi sayfa 4'de

Buluşma

Gürhan ÇETİNKAYA

İçinde bulunduğumuz ahval ve şerait içinde hoşgeldin Server Tanilli.

Türkiye'nin sosyo-ekonomik politikaları iflas etmiş durumda.
Toplumsal dengeler gün geçtikçe daha da bozuluyor.
Gelir dağılımında adalet hak getire.
Eğitim sistemi gözünü para bürümüş din baronlarının kucağında.
Sağlık desen ona keza..
Türkiye'nin temelini oluşturan kurumların tümünü birden dinamitlemek herhalde böyle bir şey.
İktidara sıkı sıkı tutunmak ve geleceğe dönük siyasal ve düşünsel projeleri yaşama geçirmek kaygısıyla ipler ABD ve AB'nin eline verilmiş.
Dayatılan ılımlı islam modeline balıklama atlanmış.
Ne bahasına olursa olsun gereklerini yerine getirmenin kılıfları aranıyor.
Yıllardan bu yana kaşınan ve şimdi önümüze yeniden konulan Ermeni Meselesi'ne karşı dimdik bir duruş ne yazık ki gösterilememiş,hala da gösterilemiyor.
Gerçek bir dayanağı olmayan yüzeysel nedenlerle ülkemizin içi karıştırılıyor.
Dış dünyadaki itibarına gölge düşürülüyor.
Oysa Türkiye, siyasal sosyal, doğal kaynaklar ve ekonomik güç açısından kimseye boyun eğmeyecek niteliktedir.
Ne yazık ki bireysel ve sığ düşünceli insan profili gerçek Türkiye'yi dışarıya anlatamamaktadır.
Türkiye siyasal ve dinsel nitelikli kısır iç çekişmeleri ve kıskançlıkları bir kenara bırakıp da Atatürk'ün Milli Siyaset yolundan gitse bir çok sorunu çözecek.
Atatürk ulusal sıyasetini şu sozlerle anlatır:
"Bizim aydın ve uygulanır gördüğümüz siyasi meslek ulusal siyasettir.
Ulusal siyaset dediğim zaman kastettiğim anlam şudur:
Ulusal sınırlarımızın içinde, herşeyden önce kendi gücümüze dayanarak, ulus ve ülkenin gerçek mutluluğuna ve bayındırlığına çalışmak, gelişigüzel büyük emeller peşinde ulusu oyalamamak ve zarara uğratmamak, uygarlık dünyasından uygarlıklı ve insanca muamele, karşılıklı dostluk beklemek."
Belki de son kırk elli yıldır uygulanan siyasal yöntemler tümüyle ulu önderin "ulusal siyaset" anlayışına ters.
Terslik ve zıtlaşma ülkeye yarar sağlamıyor.
Önemli olan Cumhuriyet'in ilkeleri ışığında, laik, demokratik uygarlık yolunu akıllı ve akılcı düşünce sistemi ile izlemek.
Bu yola bölücülük ve irtica takozlarının konmasına izin vermemek, zemin hazırlamamak.
Server Tanilli Gemlik'te
Atatürkçü Düşünce Derneği Gemlik Şubesi doğru adımlar atıyor.
Siz katılmazsanız biz bir eksiğiz düşüncesiyle yola çıkan dernek;
Konularında otorite olan değerli bilim ve düşünce adamı Prof.Dr.Server Tanilli'yi bugün, Prof.Dr.Erol Manisalı'yı ise 07 Mayıs'da Gemlik'lilerle buluşturuyor.
Gazi İlköğretim Okulu'nda gerçekleşecek Tanilli buluşmasında "eğitim"konusu ele alınacak.
Server Tanilli Türkiye'nin üzerinde parlayan bir güneş.
Ülkenin aydınlanmasında sönmeyen bir ışık olan Server Tanilli Gemlik'e hoşgeldin.

BURSA HAKİMİYET VE KENT GAZETELERİNE İLAN ve REKLAM ALINIR
KÖRFEZ REKLAM
İstiklal Caddesi Bora Sokak No : 3/B GEMLİK
(Akbank aralığı Stüdyo Prestij yanı
Tel : (0.224) 513 96 83 Fax : 513 35 95

Velilerin el emekleri satışa sunuldu

Lale-Kemal Kılıç İlköğretim Okulu Okul Aile Biriliğince düzenlenen kermes büyük ilgi gördü

Seyfettin ŞEKERSÖZ

Lale-Kemal Kılıç İlköğretim Okulu Okul Aile Birliği'nin hazırladığı yıl sonu kermesi açıldı. Belediye Sergi Salonunda düzenlen serginin açılış kurdelesini Kaymakam Mehmet Baygül, bir öğrencinin annesiyle birlikte kesti.
Belediye Başkanı Mehmet Turgut, Stajyer Kaymakam Recai Kara, İlçe Milli Eğitim Müdürü Mehmet Ercümen ile okul müdürleri ve öğrenci velilerinin katıldığı kermeste, gıdave el işi çalışmaları satışa sunuldu.
Lale-Kemal Kılıç İlköğretim Okulu Muduru Hayrettin Minare, açılışta yaptığı konuşmada, okulun çeşitli ihtiyaçlarını karşılamak üzere düzenlenen kermes'in dışında okul olarak güzel etkinlikler yapacaklarını duyurdu.
Kaymakam Baygül'de yaptığı konuşmada, öğrenci velilerinin desteği olmadan okulların gerekli öğrenim hizmetini veremeyeceğini savunarak "Zaten velilerimiz çok duyarlı davranarak üzerlerine düşen görevi yapıyorlar. Kermesi düzenleyen ve emeği geçenlere teşekkür ederim" dedi.
Öğrenci velilerinin el emeği göz nuru akıtarak yaptıkları işlemelerin de satışa sunulduğu kermeste her zaman olduğu gibi Kaymakam Baygül yine alışveriş yaparak katkıda bulundu.
Kermeste bulunan futbol topunu Belediye Başkanı Mehmet Turgut'a hediye eden Okul Müdürü Hayrettin Minare'nin jestine Başkan Turgut teşekkür etti. Turgut, "Benimde katkım olsun ve bu topu size hediye ederek satılmasını istiyorum" dedi.

Kaymakam Baygül ve Belediye Başkanı Turgut ,öğrenci velileri tarafından hazırlanan ürünleri beğendiler.

Sahil Devlet Hastanesine giden Gemlik İşçi Emeklileri Derneği yöneticileri hastalarla görüştüler

Randevulu sisteme dönmek isteniyor

Gemlik İşçi Emeklileri Derneği Başkanı Hüseyin Yener ve yöneticiler, hastaların durumlarını öğrenmek için dün sabah Sahil Devlet Hastanesi polikliniğinde sıra bekleyen hastalarla görüştü. Hastalar, muayene olabilmek için sabah erken saatlerde kuyruklarda çile çektiklerini söylediler, randevulu sisteme geri dönülmesini istedir.

Seyfettin ŞEKERSÖZ

Gemlik Işçi Emeklileri Derneği yöneticilerinin, dün sabah Sahil Devlet Hastanesi'nde yaptıkları mini referandum'da hastaların randevulu sisteme geri dönmek istedikleri saptandı.
İşçi Emeklileri Derneği Gemlik Şube Başkanı Hüseyin Yener ile Yönetim Kurulu üyeleri dün sabah saat 7.30 sıralarında Sahil Devlet Hastanesi'nde sıra numarası almak için bekleyen hasta ve yakınlarıyla görüştüler.
SSK Hastanelerinin Sağlık Bakanlığı'na devir edilmeden önce uygulanmakta olan 'Randevulu Sistem"e dönüşülmesini isteyen hastalar, "Sabahın erken saatlerinde kuyruklarda canımız çıkı yor" dediler.
"Kuyruklarda zaman tüketmek istemi yoruz." diye konuşan hastalar, bir ilaç yazdırabilmek için çektikleri eziyeti anlattılar.

Gemlik İşçi Emeklileri Derneği Yöneticileri Sahil Devlet Hastanesindeki hastalarla konuştular. Hastalar muayene olabilmek için sabah erken saatlerde kuyruklara girdiklerini, randevulu sistemede bu eziyeti çekmediklerini söylediler. (Fotoğraf: Seyfettin ŞEKERSÖZ Gemlik KÖRFEZ)

KADIN DOĞUM VE ÇOCUK HASTANESİ
Öte yandan Sağlık Bakanlığı'na devredilen ve Bakanlık Sitesinde yayınlanan bilgiye göre, Gemlik Sahil Devlet Hastanesi'nin Kadın Doğum ve Çocuk Hastanesi olarak statü değişikliğine gidileceği hastalar arasında şimdiden panik yaşanmasına yol açtı.
Hastanenin Kadın Doğum ve Çocuk Hastanesi olarak değişikliğe uğramasıyla, poliklinik hizmetlerinin de kaldırılmasından endişe eden hastalar, "Bizler yaşlı insanlarız, hizmetlerimizi burada almak isti yoruz" şeklinde konuştular.
Kuyruklarda sıra bekleyen vatandaşların görüşleri alındıkça şikayetlerde ortaya çıkmaya başlıyor. Hastaların büyük bölümünün sorunu ise Bursa'ya röntgen çekimine gitmek olduğunu dile getiriyorlar.
Gittikleri yerden "Röntgen makinesi arızalı şuraya başka yere gidin" denmesine anlam veremediklerini belirten hastalar, bu işlemlerin artık Gemlik'te yapılması gerektiğini söylediler.
Sıra numarası almak için bekleyen vatandaşların istek ve şikayetlerini dinleyen İşçi Emeklileri Derneği Başkanı Hüseyin Yener ile Yönetim Kurulu üyeleri isteklerin gerekli yerlere duyurulacağını ve çözüm bulmaya çalışacaklarını söyledi.

SAHİBİNDEN SATILIK
İlk Sahibinden
2001 Model
Mazda 323 Familia 1500
Motor , 50 bin Km.
Tel: (0.532) 262 90 46

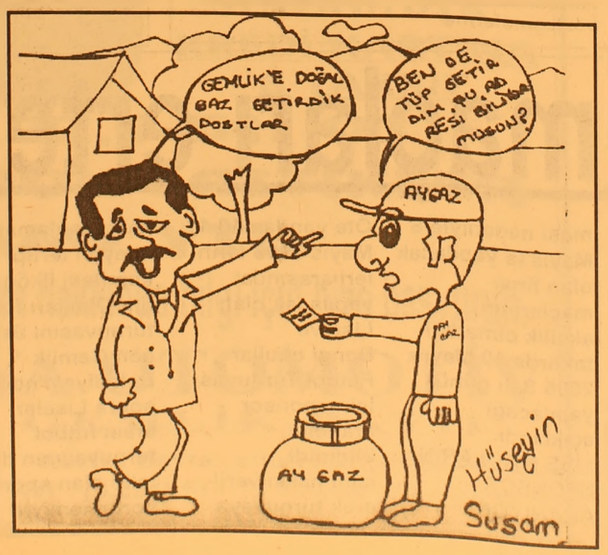

Mertçe
Sinan MERTOĞLU

Yükle emekçiye

Gelir vergisinin yarısını ücretliler ödemiş.
Bizde, çalışıp ödemek emekçiye,
Yan gelip krallar gibi yaşamak vurguncuya, hortumcuya özgü.

CHP Gemlik İlçe Örgütü 1 Mayıs İşçi Bayramını kutladı

Erdem "1 Mayıs artık yasallaşmalıdır"

Seyfettin ŞEKERSÖZ

CHP Gemlik İlçe Örgütü 1 Mayıs nedeniyle yazılı basın açıklaması yaptı.

İlçe Başkanı Erdem Akyürek tarafından yapılan açıklamada, 1 Mayıs'ın dünyada "İşçi sınıfının uluslar arası birlik dayanışma ve mücadele günü" olarak kabul edildiğini belirtildi.

Ülkemizde 1 Mayıs'ın uzunca bir süre yalnız belli bir kesimin kutladığı ideolojik bir gün olarak algılandığını söyleyen Akyürek, "Daha kötüsü, 1 Mayıs'lar, hep olayların yaşandığı, hatta, kan dökülen bir gün olarak damgalandı.

Bunun nedeni, 1 Mayıs'ın tarihsel anlamının yeterince bilinmemesidir" dedi.

1 Mayıs'ın kökeninde Amerikan işçilerinin, başta 8 saatlik iş günü olmak üzere, diğer temel talepleri içinyürüttükleri mücadelenin yattığına işaret eden Akyürek, "Amerikan işçi sınıfı, 1886 1 Mayıs'ın da günde 16 ile 20 saat çalıştırıldıkları ve bütün haklardan yoksun oldukları bir dönemde, 8 saatlik iş günü talebiyle mücadele başlattılar. Bu mücadelede çok sayıda arkadaşları hayatını yitirdi. Yıllar içinde bu taleplerin büyük bir bölümü dünyada yaşama geçti. Yalnız Amerika'da değil, tüm gelişmiş ülkelerde işçiler, geçmişe göre, daha insanca ve hakça bir çalışma düzenine kavuştular. O tarihlerden bu yana, 1 Mayıs, bütün ülkelerde işçi sınıfının ve emeğin bayramı olarak kutlanmaktadır" dedi.

Türkiye'de, işçilerin yüzyılın başlangıcından itibaren 1 Mayıs'ı kutladıklarını hatırlatan Akyürek, işgal altındaki İstanbul'da bile ulusal kurtuluş mücadelesinin bir parçası olarak ta kutlandığını söyledi.

Yakın geçmişte yaşanan acıları ve inatlaşmaların bir yana bırakıldığında 1 Mayıs, 1990'ların başından itibaren farklı düşüncelere sahip konfederas yonlar ile sivil toplum örgütleri

Erdem AKYÜREK

tarafından coşkuyla ortak bir şekilde kutlandığını ifade eden Akyürek, 1 Mayıs'ın artık ülkemizde de, hiçbir ayırım yapılmaksızın bütün emekçilerin ortak dayanışma günü olduğunun daha iyi anlaşıldığını söyledi.

CHP İlçe Başkanı Erdem Akyürek, "1 Mayıs, ideolojilerin bayramı değildir, Hıristiyanların ya da Müslümanların düşünce ve inanç farklılıklarının bayramı da değildir; 1 Mayıs, emeğiyle, alın teriyle ve bilgisiyle çalışan ve üreten herkesin ortak bayramıdır.

Çalışma hayatını düzenleyen kanunlarımız İLO sözleşmelerine uygun hale geti rilmeli, örgütlenme özgürlüğünün önündeki bütün engeller kaldırılmalıdır.

Sendikal hakların kullanımında karşılaşılan barajlar, noter şartı ve yetki prosedürü gibi uygulamalara artık son verilmelidir.

Türkiye, dünyada, 1 Mayıs'ın bayram olarak kutlanmadığı birkaç ülkeden birisidir.

Bu nedenle, Meclisimiz ve hükümet, 1 Mayıs'ın dünyada olduğu gibi ülke mizde de emeğin bayramı olarak kutlanması için gerekli adımı atmalıdır.

1 Mayıs artık yasallaşmalıdır" şeklinde konuştu.

Gemlik Server Tanilli ile tanışacak

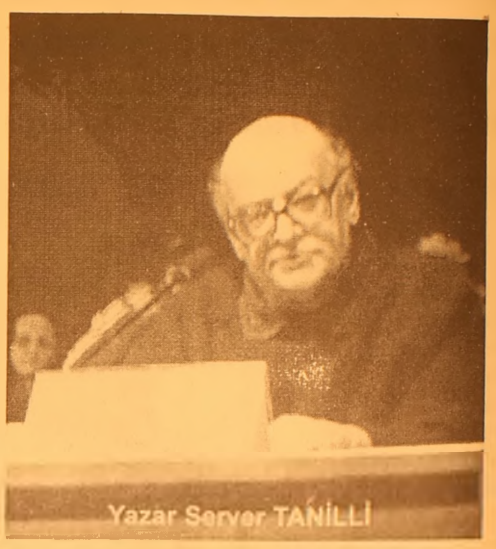
Yazar Server TANİLLİ

Atatürkçü Düşünce Derneği Gemlik Şubesi ile Eğitim Sen Sendikasının organize ettiği konuşmacı atağının ilk bugün Gazi İlköğretim Okulunda ünlü araştırmacı yazar Server Tanilli ile başlıyor.

Saat 16.oo de başlayacak olan konferansın konuşmacısı olan Server Tanilli "Nasıl Bir Eğitim İstiyorum" konusunu işle yecek.

Server Tanilli konferansından sonra Atatürkçü Düşünce Derneği Gemlik Şubesince, 7 Mayıs 2005 günü de Prof. Dr. Erol Manisalı'nın Gemlik'e gelerek Belediye Kültür Merkezinde bir konferans verecek. Saat 16.oo da başlayacak olan konferanın konusu " Değişen Dünya Koşullarında Türkiye ve Avrupa İlişkileri"

Bugün saat 16.oo da ünlü yazar Server Tanilli'nin konferansına tüm Gemliklilerin davet edildiğini söyleyen ADD yöneticileri, yıl içinde tanınmış bilim adamlarını ve sanatçıları konuşmacı olarak getirteceklerini söylediler.

Turnuva maçları ertelendi

İlçe stadında devam eden Belediye Başkanlığı Futbol Turnuvası havaların yağışlı olması nedeniyle Pazartesi gününe ertelendi.

Dün ilçe stadında oynanması gereken Atatürk İlköğretim- 11 Eylül, Hamidiye-Şehit Etem ve Şehit Cemal-Lale Kemal kılıç maçlarının sahanın uygun olmaması nedeniyle ertelendiği bildirildi.

Maçların ertelenmesi nedeniyle 6 Mayıs'ta yapılacak olan final maçlarının aksilik olmadığı taktirde 10 Mayıs 2005 Salı günü yapılacağı açıklandı.

LİSE MAÇLARINA SPONSOR ARANIYOR

Öte yandan 10-17 Mayıs 2005 tarihleri arasında yapılacak olan Lise ve Dengi okullar Futbol Turnuvası için sponsor arandığı bildirildi.

İsim hakkı verilerek turnuvaya katkı sağlamak isteyen tertip komitesi İlköğretim Okulları futbol turnuvasını üstlenen Gemlik Belediyesi'nden sonra Liseler arası futbol turnuvasının da talip olan sponsorun ismiyle düzenlemek istediklerini açıkladılar.

Turnuvalarda derece alacak olan takımların ödülleri 19 Mayıs'ta düzenlenecek törenlerde verileceği öğrenildi.

Bursa'da uyuşturucu satmaya çalıştıkları öne sürülen iki müzisyen, polis operasyonuyla yakalandı.

Bursa'da uyuşturucu operasyonu

Bir ihbarı değerlendiren Bursa Narkotik Büro ekipleri, İstanbul'dan satın aldıkları 292 adeet uyuşturucu hap, 25 gram esrar ve 3 gram kokain maddesini Bursa da pazarlayacçak olan kemancı Nihat A ile Recai K. adlı müzisyenleri izleyerek suçüstü yakaladılar. Uyuşturucu Hapların Bursa pavyonlarında tanesi 10 YTL liradan atıldığı öğrenildi.

İstanbul'dan temin ettikleri uyuşturucu maddeleri Bursa'da satmaya çalıştıkları öne sürülen iki müzisyen, polis operas yonuyla yakalandı.

Operasyonda, 292 adet uyuşturucu hap, 25 gram esrar ve 3 gram kokain maddesi ele geçirildi.

Emniyet Müdürlüğü Kacakçılık ve Organize Suçlar Şube Müdürlüğü'ne bağlı Narkotik Büro Amirliği'nden yapılan açıklamaya göre, uyuşturucu ticareti yaptıkları iddia edilen Nihat A. (27) ve Recai K. (49) isimli müzisyenler yakalandı.

Kemancı olduğu öğrenilen Nihat A.'nın İstanbul'dan uyuşturucu madde getireceği yönünde ihbar alan norkatik polisi harekete geçti ve Şehirlerarası Otobüs Terminali'nde önlem aldı.

Sabaha karşı yanında bir arkadaşıyla birlikte otobüsten inen Nihat A.'nın Kızyakup Mahallesi'ndeki evine gitmek üzere bindiği ticari taksiyi taki be alan polis, Yeni Yalova Yolu'nda operas yona start verdi.

Ticari taksinin durdurulmasının ardından, Nihat A.'ya ait poşette arama yapan polis, 292 adet uyuşturucu hap, 25 gram esrar maddesi ve 3 gram kokain maddesi ele geçirdi.

Bunun üzerine Nihat A. ile İstanbul'da kemancılık yaptığı öğrenilen Recai K. gözaltına alındı.

Uyuşturucu maddeleri İstanbul'dan Recai K.'nın temin ettiği ve Nihat A.'nın da Bursa'daki gece kulüplerinde sattığı öğrenildi.

Şüphelilerin uyuşturucu hapların tanesini 10 YTL, esrar maddesinin gramını 15 YTL ve kokainin gramını da 100 dolardan sattıkları belirtildi.

Bu arada, Nihat A.'nın 6136 sayılı ateşli silahlar kanununa muhalefet, uyuşturucu ticareti ve müessir fiilden, 1 hafta önce cezaevinden tahliye olan Recai K.'nın da uyuşturucu ticaretinden sabıka kaydının bulunduğu tespit edildi. Piyasa değerinin yaklaşık 5 bin YTL olduğu bildirilen uyuşturucu maddeler imha edilirken, ifadelerinin ardından Nihat A. ve Recai K., "Teşekkül halinde uyuşturucu madde ticareti yapmak" suçundan Adliyeye sevk edildi.

(BHA)

PIRELLI'DE KAMPANYA

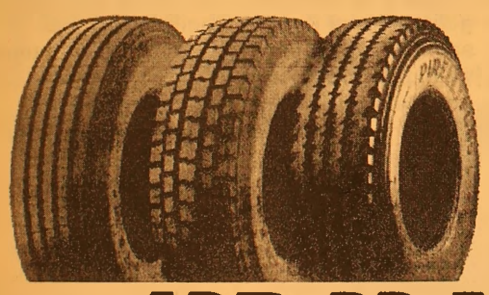

KAMPANYAMIZ STOKLARLA SINIRLIDIR

KREDİ KARTINA 8 TAKSİT

12R 22,5 DH 03

HANKOOK LASTİKLER

440 YTL.

Diğer lastik ebatları hakkında bilgi için bize başvurun.

ÖZKAYA OTOMOTİV

GEMLİK BAYİİ

PIRELLI

Körfez Baytaş Sitesi altı GEMLİK

Tel : (0.224) 513 73 93 Fax : 514 40 44

Cumhurbaşkanı Sezer incirlik kararnamesini onayladı

Cumhurbaşkanı Ahmet Necdet Sezer, İncirlik Üssü'nün kullanımına ilişkin Bakanlar Kurulu Kararnamesi'ni onayladı.

Edinilen bilgiye göre, İncirlik Üssü'nün ABD tarafından kullanımına izin veren eski kararnamenin süresinin 1 yıl daha uzatılmasını öngören Bakanlar Kurulu Kararnamesi, Cumhurbaşkanı Sezer tarafından onaylandı.

Geçen hafta Çankaya Köşkü'ne gönderilen kararnamenin onaylanmasıyla, İncirlik Üssü, Irak ve Afganistan'daki ABD askerlerinin transit geçişleri için kullanılabilecek.

KAYIP

Gemlik Noterliğinin 17.2.2003 tarih ve 1270 sayılı satış senedine istinaden almış bulunduğum Başarı 1 isimli balıkçı gemimin toniloto belgesi kaybolmuştur. Hükümsüzdür.

Vahit KURTİŞ- Kenan KÖMÜR

'Çatışmaların panzehiri Türkiye'

AK Parti İstanbul Milletvekili ve Başbakan Erdoğan'ın dış politika danışmanı Egemen Bağış, "medeniyetler çatışmasının panzehirinin Türkiye olduğunu" söyledi.

Bağış, "medeniyetler çatışması" tezini ileri süren Samuel Huntington'ın öğretim üyesi olduğu Harvard Üniversitesi John F. Kennedy Siyaset Okulu'nda verdiği konferansta, Türk dış politikası hakkında bilgi verdi.

Türkiye'nin her geçen gün bölgesinde ve uluslararası alanda güçlenerek saygın bir dış politika izlediğini anlatan Bağış, "Türkiye bir taraftan AB üyelik sürecini devam ettirmekte, diğer taraftan İslam Konferansı Örgütü (İKÖ) Genel Sekreterliği'ni yürütmektedir. Sadece kıtalar arası değil, medeniyetler, kültürler ve dinler arasında bir köprü vazifesi gören Türkiye, Samuel Huntington'ın şu an içerisinde bulunduğumuz bu üniversitede ortaya attığı ve hepimizin ortak endişesi olan 'medeniyetler çatışması' tezinin tek panzehiri ve bu tezi çürütebilecek tek ülkedir" dedi.

Ortadoğu ve Kuzey Afrika'ya demokrasi getirilmesini amaçlayan Büyük Ortadoğu projesinin İstanbul'da uygulanmaya başlandığını ifade eden Bağış, İKÖ Genel Sekreteri'nin ilk kez Türkiye'nin öncülüğü ile yapılan demokratik bir seçimle belirlendiğini kaydetti. Pek çok Arap ülkesi temsilcisinin bu vesileyle hayatında ilk kez oy kullandığını belirten Bağış, bu seçim neticesinde Prof. Dr. Ekmeleddin İhsanoğlu'nun İKÖ Genel Sekreterliğine seçildiğini hatırlattı. Bağış, İhsanoğlu'nun İKÖ'yü çok daha güçlü bir örgüt haline getirerek, örgütün dünya barışına daha fazla katkıda bulunmasını sağlayacağına olan inanç ve güvenini de dile getirdi.

ABD'den Türkiye'ye PKK açıklaması

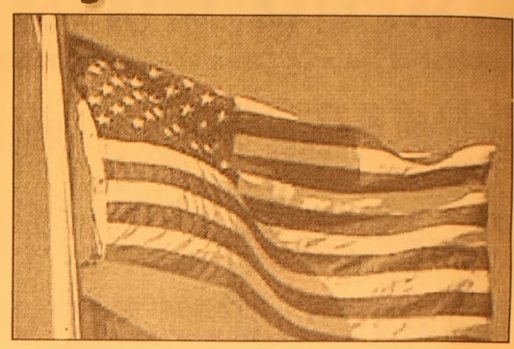

ABD'nin terör raporunda PKK'nın amacının 'bağımsız ve demokratik bir Kürt devleti kurmak' olarak belirtilmesinin eleştirilmesi üzerine ABD Büyükelçiliği'nden bu cümleye açıklama geldi.

Büyükelçilik, ABD Dışişleri Bakanlığı tarafından yayımlanan 'Küresel Terörizm Modelleri 2004' raporunda, PKK'nın amacının 'bağımsız ve demokratik bir Kürt devleti kurmak' olarak belirtilmesinin, bazı gazeteler tarafından eleştirilmesi üzerine bir açıklama yaptı.

Aynı ifadenin önceki raporlarda da yer aldığının hatırlatıldığı açıklamada, "söz konusu cümle yalnızca PKK'nın amacını kendi tarif ettiği şekilde belirtmektedir. Hiçbir şekilde ABD'nin bu amaçları desteklediği anlamını taşımamaktadır" denildi. Açıklamada, ABD'nin PKK'nın bir terör örgütü olduğu konusundaki görüşlerinin değişmediği vurgulanarak, "ABD'nin PKK tehdidinin saf dışı edilmesine yardımcı olma konusundaki yükümlülüğünde hiçbir değişiklik yoktur. İnsan öldüren, sindirme politikası güden, gasp yapan ve diğer yasadışı faaliyetlerde bulunan gruplar, amaçları her ne olursa olsun terörist örgütlerdir. PKK gayet açık şekilde bu kategoride yer almaktadır. " ifadesi kullanıldı.

Büyükelçilik, Türkiye'nin yıllardır PKK tehdidini yok etme çabalarında ABD'den daha iyi dostu olmadığını da belirterek, işbirliğinin devam edeceği vurgulandı.

ABD terör raporunda Türkiye'ye övgü

ABD Dışişleri Bakanlığı'nın dün açıkladığı 2004 terör raporunda Türkiye terörle mücadelede sağlam bir müttefik olarak nitelendirildi. Raporun Türkiye ile ilgili bölümünde,Türkiye' de faaliyet gösteren terör örgütlerinin 'Marksist-Leninist, radikal dinci, ayrılıkçı ve Çeçen yanlısı' gruplar oldukları belirtildi. ABD kongresine sunulan ve 2004 yılı gelişmelerini kapsayan raporda yerel ve uluslararası terör örgütlerinin 40 yıldır Türkleri, yabancıları ve ABD'li hükümet personelini hedef aldığı vurgulandı. Raporda PKK, DHKP-C ve Hizbullah'tan terör örgütleri olarak bahsedildi.

"PKK ikiye bölündü"

PKK'nın siyasi düşünceden yana reformcular ve şiddete başvurulmasını destekleyen sertlik yanlıları olmak üzere ikiye bölündüğü ve şubat 2004 tarihinde sertlik yanlılarının üstün geldiği ifade edildi. Raporda ayrıca PKK'nın, eylemlerine para toplamak ve siyasi propaganda için Avrupa'yı kullandığı kaydedildi.Terörle mücadelede sağlam bir müttefik olarak nitelenen Türkiye'nin tehditlere yanıt olarak güçlü bir kararlılık gösterdiği de vurgulandı. Raporun terör örgütlerinin anlatıldığı bölümünde PKK/KONGRA-GEL'in 1974 yılında Abdullah Öcalan tarafından kurulduğu ve 1978 yılında 'PKK' adını aldığı belirtildi.

Örgütün silahlı terör eylemlerine 1984 yılında başladığı kaydedilen raporda, bu eylemler sonucunda yaklaşık 30 bin kişinin öldüğü bildirildi.Raporda ayrıca PKK'nın amacının Türkiye'nin güneyi, Irak'ın kuzeyi ve İran ile Suriye'nin bazı bölümlerinde bağımsız, demokratik bir Kürt devleti kurmak olduğu belirtildi.

BAYRAMOĞLU'NDAN
ŞOK KAMPANYA !

LAXON TELSİZ TELEFONLARI 2 YIL GARANTİLİ

80 YTL PEŞİN - Taksitle 10 YTL Peşin 10 YTL x 9 Taksit

UYDU SİSTEMLERİ

270 YTL PEŞİN - Taksitle 35 YTL Peşin 35 YTL x 9 Taksit

- BUZDOLABI
- AVİZE ÇEŞİTLERİ
- HER MARKA MASA TELEFONLARI
- TELSİZ TELEFONLAR
- ELEKTRİK SÜPÜRGELERİ FRİTÖZLER

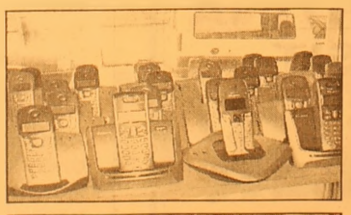

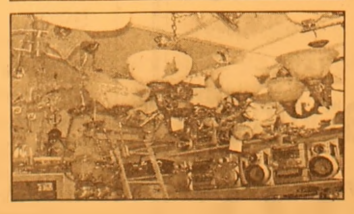

TÜM ELEKTRİKLİ EV ALETLERİ - CİHAZLAR TÜM ÜRÜNLERDE 12 AYA VARAN TAKSİTLER

BAYRAMOĞLU EMLAK'TA
SATILIK - KİRALIK DAİRELER
İŞ YERLERİ - ARSALAR- ARAZİLER

Kordonda Kelepir 2+1 kaloriferli ve asansörlü, deniz manzaralı 100 m² daire

Merkez: İbrahim Akıt Cad. PTT Karşısı
Tel: (0.224) 513 34 37
Şube: Kayhan Mah.2 Nolu Cad. No: 20
Tel: (0.224) 514 20 10

ABONE OLDUNUZ MU?

Körfez
GÜNLÜK SİYASİ GAZETE

OKUYUN - OKUTUN
ABONE OLUN

Öğrenciye haciz şoku

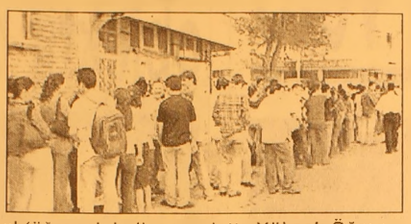

Milli Eğitim Bakanı Hüseyin Çelik, Yüksek Öğrenim Kredi ve Yurtlar Kurumu'na borcu olan 66 bin 802 üniversiteliye haciz işlemi yapıldığını açıkladı.

Bakan Çelik, Ordu Milletvekili İdris Sami Tandoğdu'nun verdiği soru önergesini cevaplandırdı. Çelik yazılı cevabında, 1999 tarihinde Yüksek Öğrenim ve Kredi Yurtlar Kurumu Yönetim Kurulu tarafından alınan karar doğrultusunda aldığı krediyi normal öğrenim süresinin bitiş tarihinden itibaren 1 yıl içinde ödemeyenlere uygulanan TEFE'den (Tüketici Fiyat Endeksi) yüzde 30, ikinci yıl ödemeyenlere ise uygulanan TEFE'den yüzde 20 indirim uygulandığını belirterek, "Öğrenci borcunu öğrenim gördüğü öğretim kurumunun normal süresinin bitiminden itibaren 2 yıl (öğrencinin lisansüstü eğitim yapması halinde 3 yıl) sonra başlamak üzere kredi aldığı sürenin yarısı kadar sürede ve aylık ödemeler halinde Kuruma ödemek zorundadır. Borçlunun Emekli Sandığı, SSK, Bag-Kur veya sosyal güvenlik kuruluşu niteliğindeki başka kuruluşlarla ilk defa ilişkilendirildiğinin tespitine kadar, ilgilinin talebi halinde borcunu ödemesi, kredi alma süresinin bitiminden itibaren endeks uygulamak suretiyle ve birer yıllık süreler Kurumca uzatılabilir. Katkı kredisi borcu ödemelerinde de aynı esas uygulanır" yasa hükmünü hatırlattı. Yüksek Öğrenim Kredi ve yurtlar Kurumunca, kredi borçlarından normal öğrenim müddeti bitimindeki iki yıllık bekleme süresi sonrasında 3'er aylık dönemler halinde ödenmesi gereken borç taksitlerinin zamanında ödenmesi durumunda ilgili kanun gereği Bakanlar Kurulu'nca tespit edilen oran üzerinden gecikme zammı alındığını hatırlatan Çelik, bu oranın 2001-2002 tarihleri arasında yüzde 10, 2002-2003 yılları arasında yüzde 7, 2003-2005 yılları arasında yüzde 4 ve 27.3.2005 tarihinden itibaren de yüzde 3 olarak uygulandığına dikkat çekti.

Eğitim kurumlarına 'Norm Kadro' zorunluluğu

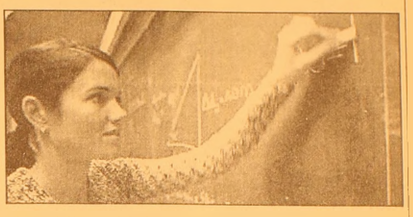

Milli Eğitim Bakanlığı'na (MEB) bağlı okullara yönetici atamalarında yönetmelik hükümlerinden kaynaklanan sorunlar genelgeyle aşılmaya çalışılıyor. Eğitim kurumlarına yönetici atanmasında Milli Eğitim Bakanlığı Eğitim Kurumları Yöneticilerinin Atama ve Yer Değiştirme Yönetmeliği'nin, "Yönetici Olarak Atanacaklarda Aranacak Genel Şartlar" başlıklı 7. maddesinde "Atanacağı kuruma branşı itibariyle öğretmen olarak atanabilecek nitelikte olmak" hükmü yer alıyor.

Yönetmeliğe göre, bir okula yönetici atanabilmesi için atanacak yöneticinin branşında o okulda 'norm kadro bulunması' şartı ve 'en az 6 saatlik ders olması' gerekiyor.

Milli Eğitim Bakanı Hüseyin Çelik, yönetmeliğin 7. maddesinde geçen atama kıstaslarıyla ilgili bu hükmün, yönetmelik değişikliği yapılıncaya kadar yayınladığı genelge doğrultusunda uygulanacağını duyurdu.

2005/29 sayılı genelgeyi yayınlayan Çelik, söz konusu yönetmelikte belirtilen hükmün "Aylık ve ücret karşılığı okutabilecekleri dersin bulunması" şeklinde dikkate alınmasını istedi. Çelik'in yayınladığı genelgeyle bir okula atanacak yöneticinin branşında norm kadro olmaması artık sorun olmayacak, yöneticinin branşında aylık veya ücret karşılığı derse girmesi yeterli olacak.

ŞENEN Balık ve Av Malzemeleri Ticaret

Balık tutma zevkini bizimle yaşayın..

- Her çeşit balık ağları
- Sakana Misina Ağları
- İp Ağ
- Fanya
- Mantar, kurşun
- İp Çeşitleri
- Sandal Malzemeleri
- Kürek
- Çapa
- Macun
- Galvenizli çivi
- TMC dinim kompası

Ve diğer malzemeler ile

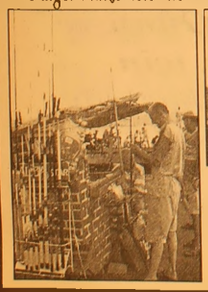

Erkan ŞENEN
Ömerbey Mah. Üstün Sok. 16/ A
MUDANYA / BURSA
Tel & Fax : (0.224) 544 63 14
GSM : (0.532) 297 23 18

'1 Mayıs'ta güç kullanılmayacak'

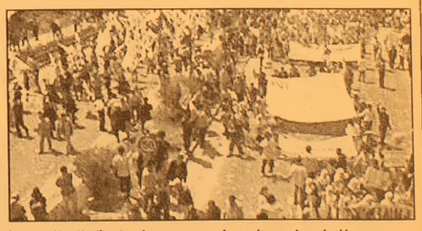

Emniyet Genel Müdürlüğü Sözcüsü İsmail Çalışkan, 1 Mayıs'ta vatandaşların anayasal hakları olan toplantı ve gösteri yürüyüşü düzenleme hakkını güvenli bir şekilde kullanmalarını sağlamak, kendilerine yönelik yapılabilecek her türlü saldırıyı önlemek amacıyla bütün tedbirlerinin alındığını bildirdi.

Emniyet Genel Müdürlüğü sözcüsü Güvenlik Daire Başkanı İsmail Çalışkan Haftalık Olağan Basın Toplantısına 1 Mayıs Kutlamaları ile ilgili bilgi vererek başladı. Emniyet Genel Müdürlüğü Sözcüsü Çalışkan, bütün dünyada olduğu gibi Türkiye'de de çalışanlarının düşüncelerini isteklerini ve mesajlarını 1 Mayıs vesilesi ile dile getirmelerinin en doğal hakları olduğunu vurgulayarak,"Ancak, önceki yıllarda bir takım endişe kaynağı olan olayların bu yıl tekrarlanmaması için gerek güvenlik kuvvetlerine gerekse kutlamalara katılacak sivil toplum örgütlerine büyük görevler düşmektedir. Vatandaşlarımızın anayasal hakları olan toplantı ve gösteri yürüyüşü düzenleme hakkını güvenli bir şekilde kullanmalarını sağlamak, kendilerine yapılabilecek her türlü saldırıyı önlemek amacıyla bütün tedbirleri almış bulunuyoruz" dedi.

Gelir idaresi yasasına veto

Cumhurbaşkanı Ahmet Necdet Sezer, 5333 sayılı "Gelir İdaresi Başkanlığının Teşkilat ve Görevleri Hakkında Kanun"u, 28. maddesinin bir kez daha görüşülmesi için TBMM'ye iade etti.

Cumhurbaşkanlığı Basın Merkezi'nden yapılan açıklamaya göre, Cumhurbaşkanı Sezer, yayımlanmasını uygun bulmadığı Gelir İdaresi Başkanlığının Teşkilat ve Görevleri Hakkında Kanun"u, 28. maddesinin bir kez daha görüşülmesi için, Anayasa'nın 89. ve 104. maddeleri uyarınca TBMM Başkanlığı'na geri gönderdi.

ERDOĞAN: "KISMEN İADE, IMF TOPLANTISINI ETKİLEMEZ"

Başbakan Recep Tayyip Erdoğan, 'Gelir İdaresi Başkanlığı'nın Teşkilat ve Görevleri Hakkında Kanun"un Cumhurbaşkanı Ahmet Necdet Sezer tarafından 'kısmen iade' edilmesinin, IMF İcra Direktörleri Kurulu toplantısını etkilemeyeceğini söyledi.

Erdoğan, Yatırım Danışma Konseyi üyelerine verilen

öğle yemeği sonrasında, gazetecilerin 5333 sayılı Kanun'un bir kez daha görüşülmek üzere kısmen iade edilmesine ilişkin soruları üzerine, bunun gerekçelerini bilmediğini ifade etti.

Başbakan Erdoğan, kısmen iadenin IMF İcra Direktörleri Kurulu Toplantısı'nı etkileyip etkilemeyeceği sorusuna karşılık, "Hayır hiç alakası yok" yanıtını verdi.

Maliye Bakanı Kemal Unakıtan da, gazetecilerin konuya ilişkin soruları üzerine, kısmen iadenin gerekçelerini bilmediğini, ancak IMF toplantısına engel olmayacağını söyledi.

'YÖK olaylara objektif bakmalı'

TBMM Başkanı Bülent Arınç, üniversite öğrencilerinin sorunlarının çözülebilmesi için "YÖK'ün olaya biraz daha objektif ve gençleri düşünerek bakması gerektiğini" söyledi.

TBMM Başkanı Bülent Arınç, kendisinin de mezun olduğu Manisa Lisesi öğrencilerini kabul etti. Arınç, geleceğin gençlerin elinde olduğunu ve yasa organı olarak gençlerin nitelikli eğitim alabilmeleri için ellerinden geleni yaptıklarını anlattı.

Arınç, bütçeden ayrılan paylar konusunda hep Milli Savunma Bakanlığı'nın ilk sırada yer ayrıldığını, ilk kez az farkla da olsa Milli Eğitim Bakanlığı'nın ilk sıraya geldiğini bildirdi.

MİLTON AİLE GAZİNOSU

Yeni düzenlemelerimizle 2005 yılında 2004 yılı fiyatlarıyla hizmetinizdeyiz.

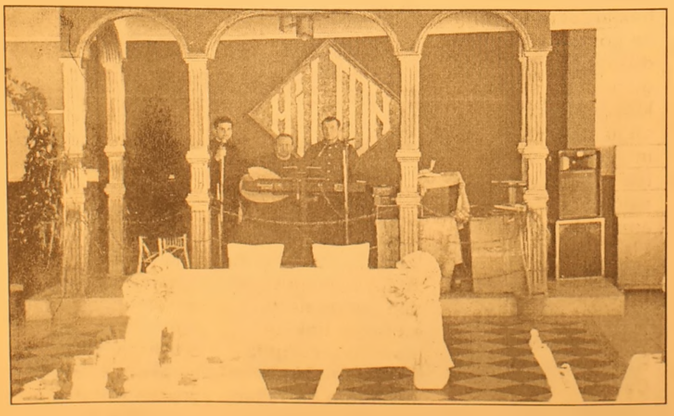

Düğün - Nişan - Sünnet - Özel Gün - Doğum Günü ve özel yemekleriniz için rezervasyonlarımız başladı

MİLTON FAST FOOD ve KAHVALTI REYONU İLE HİZMETİNİZDEYİZ

Tel : (0.224) 513 10 71 - 514 44 44

'Dövizle borçlanmayın'

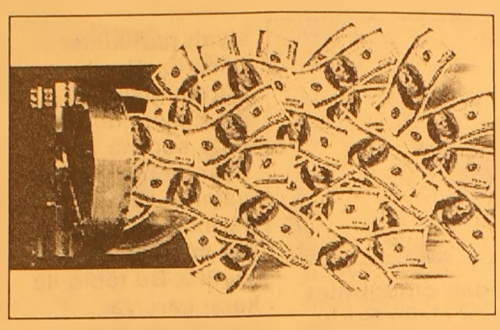

Müstakil Sanayici ve İşadamları Derneği (MÜSİAD) Adana Şube Başkanı Mehmet Aygün, sanayici ve işadamlarını dövizle borçlanmamaları konusunda uyardı.
Aygün, yaptığı açıklamada, düşük enflasyon ortamında para yönetiminin büyük ölçüde dikkatli olmayı gerektirdiğini belirterek, 2004 Temmuz ayı itibariyle mevduata tanınan yüzde 100 devlet garantisinin kaldırılmasının, hesap başına 50 milyar TL ile sınırlandırılmasının, TL'den altı sıfırın atılmasının, döviz fiyatlarının nispeten istikrarlı seyretmesinin, TL'nin aşırı değerlenmesinin, işletme yöneticilerinin alışmadıkları değişiklikler olduğunu söyledi.
Değişiklik ve çalkantıların belirsizliğe neden olduğunu kaydeden Aygün, "Bu belirsizliklerin üstesinden gelmek için uyanık ve dikkatli olmak gerekir. İşletmelerimiz bu dönemde döviz cinsinden borçlanmalarında itidalli hareket etmeleri ve mümkün mertebe dövizle borçlanmaması gerekmektedir" dedi.
BDDK denetimi sayesinde bankaların dövizde açık pozisyonu yok denecek kadar az iken, özel sektör firmalarının düşük kurun cazibesiyle aşırı bir döviz borcu altına girmelerinin ciddi bir risk oluşturduğuna dikkat çeken Aygün, döviz cinsinden geliri olmayan firmaların döviz cinsinden borçlanmalarına, dolayısıyla açık pozisyon taşımalarına hukuki sınırlama getirilmesini istediklerini kaydetti.
Hükümetin sıcak parayı tobin vergisi ile caydırması gerektiğini belirten Aygün şunları söyledi:
"Enflasyon ve faiz düşerken sıcak paranın bono piyasasında dolar bazında 2004'te yüzde 36 oranında para kazanması aşırı yüksek ve haksızdır. Cari açığın 2004'te 15.6 milyar dolara ulaşması ve GSMH'nin yüzde 5.5'e yükselmesi, ödemeler dengesi tablosunda dikkatli olmayı gerektirir. 'Nasıl olsa bu açık finanse ediliyor' denilmesi ileride daha büyük sıkıntıları beraberinde getirebilir.
Bunu önlemek için tobin vergisi sermayenin kalış süresinin uzunluğuna göre aşamalı uygulanabilir."

GRUP AİLE ÇAY BAHÇESİ
Cemiyetlere sandalye, masa, meşrubat, çerez temin edilir.
CEMİYET ORGANİZASYONU YAPILIR
Tel : (0.224) 513 06 70
GSM : (0.537) 491 31 30

Körfez
GÜNLÜK SİYASİ GAZETE
ABONE OLDUNUZ MU?
ABONE OLUN
OKUYUN
OKUTUN

BakBi!Cafe'de
Bu akşam fasılımız var. Kaçırmayın!
Her Perşembe Kadınlar Matinesi (Fix Mönü)
Her Cumartesi akşamı Canlı Müzik
Özel Gün ve Toplantılarınız için Salon temin edilir.
Evlere ve işyerlerine sipariş alınır.
Tel. (0224) 512 33 12 Hamidiye Mah. Bora Sokak Akbank Aralığı GEMLİK

Barbarosca

Barbaros BALMUMCU

Umurspor - Mako

Umurspor ilk kırkbeş dakika Makospor'dan çok üstündü ve 8. dakikada attığı golle öne geçti.
Oyunu rolantiye alıp ileriki dakikalarda bir gol daha atacağının sinyalini veriyordu.
Ne yazıkki hiç gereği yokken kırmızı kartla oyun dışı kalan Umurbeyspor'ludan son bir duraklamaya başladı. 9 kişi kalan Umurbey ister istemez müdafaya önem vermeyi ve devreyi bu şekilde bitirmeyi düşünüyordu ve öyle de oldu.
İkinci yarı Mako hızlı başladı ve Umurspor müdafasının biran duraklamasından yararlanan Mako 66. dakikada ilk gollerini attı. Umurspor'un şans faktörü yanında değildi. Sakatlanıp hastaneye giden futbolcusu yerine giren futbolcudan pek müdafa sağlanamadı.
Ne varki Mako sağ taraftan yaptığı akınların birinde 85. dakikada 2. gollerini buldula.
Umurspor'un bana göre bazı futbolcuların idman noksanlığı olduğunu gördüm. Kramp yorgunluktan ileri gelir.
Adele yorgunluğu ve zayıflığı ayakta kas sertleşmesini meydana getirir.
Grubunda Umurspor yine 4. sırayı almış gibi Mako yerini biraz olsun kuvvetlendirdi.
Maç neticesi Mako 2 Umurspor 1 oldu.

Dış ticaret açığı yükseldi

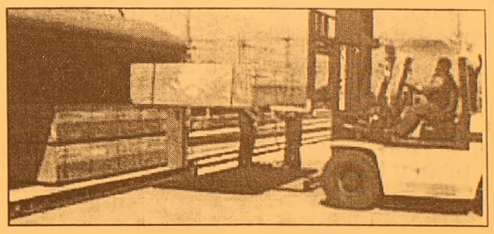

2005 yılı Mart ayında ihracat yüzde 23.5 artarak 6 milyar 445 milyon dolar, ithalat ise yüzde 20.3 artarak 10 milyar 171 milyon dolar olarak gerçekleşti.
Türkiye, Mart ayında 6 milyar 445 milyon dolarlık ihracat, 10 milyar 171 milyon dolarlık da ithalat gerçekleştirdi.
Devlet İstatistik Enstitüsü (DİE), Mart ayı itibariyle geçici dış ticaret verilerini açıkladı.
Buna göre Mart ayında ihracat, geçen yılın aynı ayına oranla yüzde 23.5, ithalat ise yüzde 20.3 arttı.
Yine Mart ayında dış ticaret açığı ise yüzde 15.2 artarak 3 milyar 726 milyon dolar olurken, ihracatın ithalatı karşılama oranı ise yüzde 61.7'den yüzde 63.4'e yükseldi.
2004 yılı Mart ayında 5 milyar 217 milyon dolarlık ihracat, 8 milyar 452 milyon dolarlık ithalat yapılmış, 3 milyar 235 milyon dolarlık dış ticaret açığı verilmiş, ihracatın ithalatı karşılama oranı da yüzde 61.7 olmuştu.

İHRACAT ARTIŞINDA YATIRIM MALLARI ÖNDE

Mart ayı ihracatında en fazla artış yüzde 56,4 ile yatırım mallarında, ithalatta en fazla artış ise yüzde 26,9 ile ara mallarda oldu. DİE verilerine göre, mart ayında 795.9 milyon dolarlık yatırım malı ihracatı, 7.2 milyar dolarlık da ara malı ithalatı gerçekleşti.
Mart ayında yüzde 25,1 artışla 2.7 milyar dolarlık ara malı ihracatı, yüzde 16 artışla 2,9 milyar dolarlık tüketim malı ihracatı gerçekleşti. İthalata bakıldığında ise Mart ayında yüzde 8,6 artışla 1.7 milyar dolarlık yatırım malı ithalatı, yüzde 6,4 artışla 1.2 milyar dolarlık tüketim malı ithalatı gerçekleşti

ÜRÜN BAZINDA İHRACAT VE İTHALAT-

Mart ayında 6.1 milyar dolarla imalat sanayi ihracatındaki artış yüzde 22,9'u buldu. Tarım ve ormancılık sektörü ihracatı yüzde 35,5 artışla 269.9 milyon dolar, balıkçılık ihracatı yüzde 24,4 artışla 9.1 milyon dolar olurken, madencilik ve taşocakçılığı sektörü ihracatında yüzde 12,4 artış ile 55.4 milyon dolarlık ihracat yapıldı. İmalat sanayinde ithalat yüzde 19,7 artarak 8.3 milyar dolar, madencilik ve taşocakçılığı ithalatı yüzde 50 artışla 1.2 milyar dolar, tarım ve ormancılık ithalatı yüzde 8,6 gerileme ile 288,5 milyon dolarlık ithalat gerçekleştirildi.

Güzelleşmek uğruna gözünüzden olmayın

Göz çevresinin yapı gereği yüzün diğer bölgelerinden çok daha hassas olduğunu belirten uzmanlar, "Güzelleşmek uğruna göz sağlığınızı kaybetmeyin, kozmetik malzemelerin içindeki tek bir madde bile gözde alerjiye sebep olabiliyor. Aynı malzeme bir kişide alerji yapmazken, diğer bir kişide alerjik reaksiyona sebep olabilir" uyarısında bulunuyor.

Göz bölgesinin daha fazla bakım ve özen gösterdiğini anlatan Göz Hastalıkları Uzmanı Opr. Dr. Mahmure Borlu, "Gözlerine gerektiği gibi bakmayan, onlara bilinçsiz makyajla zarar verip hırpalayan pek çok kişi var. Gözler için bilinçli bakım son derece önemli. Makyajı temizlemeden yatmamak, doğru göz kremini ve makyaj malzemelerini kullanmak gözlerinizin sağlığının ve güzelliğinin anahtarları. Bu noktalara dikkat edilmediğinde alerjiden, göz enfeksiyonuna kadar birçok tehlike göz sağlığını tehdit ediyor" dedi.

Gözlerde kozmetik ürünlere bağlı olarak görülen rahatsızlıkların başında alerjinin geldiğini kaydeden Dr. Mahmure Borlu, kozmetik malzemenin bizzat kendisinin yada içindeki tek bir maddenin gözde alerjiye sebep olabileceğini, aynı kozmetik malzemenin bir kişide alerji yapmazken, diğer bir kişide alerjik reaksiyona sebep olabileceğini söyledi.

Borlu, şunları söyledi:

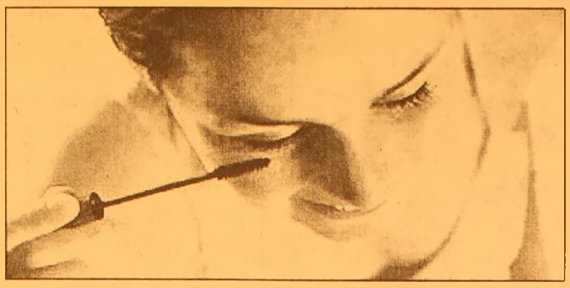

"Hasta, bir ürünün kendisinde alerji yapıp yapmadığını genellikle bilmiyor. Bu durumda kullanılan malzeme gözde kızarıklık, sulanma, batma gibi yakınmalar yaparsa hastanın onu derhal bırakarak hekime danışması gerekir. Bu açıdan özellikle sık sık alerji problemi yaşayanların su ile çıkabilen ürünleri kullanmasında, her 3 ayda bir kozmetik ürünlerini yenilemesinde fayda var."

Kozmetik malzemelerin özellikle gece temizlenmediğinde gözlerde tahrişe neden olduğunun altını çizen Borlu, "Bunu ilk başta fark etmek kolay değil. Ancak 10-15 sene gibi bir süre sonucunda kişilerde kuru göz, kaşıntı, yanma gibi şikayetler görülüyor. Göze sürülen far bile zaman içerisinde gözyaşında ve konjuktiva denilen gözün dış zarı ile temas ederek irritasyon oluşturuyor. Uzun süre rimel sürmüş, gözüne eyeliner çekmiş bir hastanın muayenesinde göz kapağını çevirip baktığımızda altında pürtükler ve pürtüklerin içinde siyah partiküller görürüz. Bu durum gözyaşı salgılayan hücrelerde soruna yol açar ve göz yaşının karakterinde değişiklikler meydana getirir. Bu tablo ile karşı karşıya kalmamak adına göz makyajını silerek yatmak gerekir" şeklinde konuştu.

Borlu, yoğun olarak yağ içeren kozmetik malzemeleri kullanmamak gerektiğini de ifade ederek, "Bu yağ direkt olarak göz yaşına karışıp bir tabaka oluşturarak görmeyi puslandırıyor. Kornea denilen şeffaf tabaka damarsızdır. Bu tabakanın beslenmesi için gözyaşının içindeki erimiş oksijene ihtiyaç vardır. Gözyaşının üstü ince bir yağ tabakası ile kaplandığında oksijen giremez ve göz bebeğinde oksijensizliğe neden olur. Özellikle kontakt lens kullanan kişilerde bu çok önemlidir. Bu sebeple çok yağlı malzemeden kaçınmak gerekir. Kozmetik ürünün kullanım süresi ve şekli de göz sağlığı açısından önemli bir faktör. Bir malzemeyi uzun süre kullanmamakta fayda var. Kullanım esnasında elde bir bakteri varsa bu göze ve kullanılan kozmetik malzemenin içine bulaşabilir, burada üreyerek tekrar tekrar gözü enfekte edebilir.

Özellikle göz enfeksiyonu geçirildiğinde o dönemde göz için kullanılan tüm malzemeleri daha sonra kullanmamak gerekir" şeklinde sözlerini sürdürdü.

Öksüren çocuğa dikkat!

Özellikle son iki aydır hırıltılı nefes eşliğinde 40 dereceye kadar varan inatçı bir ateşle seyreden hastalıklar, çocukları yemeden içmeden kesiyor. Doktorlar, 'Koruyucu önlem almak şart' diyor

Çocuklarda bu yıl 40 dereceye varabilen yüksek ateş, öksürük ve hırıltılı nefes alıp verme gibi belirtilerle seyreden ve yemekten içmekten kesen solunum yolu enfeksiyonlarındaki artış uzmanları endişelendiriyor.

Enfeksiyonlarda geçen yıllara oranla belirgin artış olduğunu söyleyen hekimler, durumun kendilerini de şaşırttığını belirtirken, "Çocuklar iki aydır kırılıyor" diyor.

Solunum yolu hastalıklarında görülen bu artışın tam nedeni çözülemezken, bazı doktorlar bu kış, bahar gibi seyreden havaların etkili olduğu düşüncesinde.

Kayıt dışı hastalık!

İstanbul İl Sağlık Müdürlüğü, solunum yolu enfeksiyonlarında artış gözlenmediğini açıklarken, bunun nedenini hastalıkların bildiriminin zorunlu olmamasına bağladı. İl Sağlık Müdürlüğü'nde veri bulunmadığından hastalık boyutu ve nedenleri ortaya konamadı.

Hastanelerin çocuk servislerinde çalışan doktorlar ise ciddi artış olduğunu söylüyor.

Uzmanların görüşleri şöyle:

İstanbul Üniversitesi Cerrahpaşa Tıp Fakültesi Çocuk Sağlığı ve Hastalıkları Bölümü öğretim üyesi Prof. Dr. Haluk Çokuğraş: Özellikle viral ve solunum yolu hastalıklarında bu sene ciddi bir artış var. Her sene kış aylarında bu artış olurdu ancak bu sene çok daha belirgin. Kış aylarında yuva, kreş ve okula yeni başlamalar nedeniyle enfeksiyonlar artar. Bu sene o kadar üst üste geldi ki bazı okullarda hastalık nedeniyle sınıf mevcutları ciddi derecede azaldı.

Zatürree, astım krizi gibi bütün alt solunum yolu enfeksiyonlarında göreceli bir artış olduğu görülüyor. Gribal enfeksiyona pek benzemiyor bu. Hava koşulları ve kirliliğin yanı sıra kışın toplu alanlarda bulunma da hastalığı tetikliyor. Hastalanmamaya yönelik koruyucu önlemler almak gerekiyor. Özellikle çocuk hastalandığında yuva, kreş ve okula gönderilmemeli. Hastalandığında veya hastalık ortamlarında maske takılabilir.

Sadece solunum yoluyla bu hastalıklar geçmiyor. Öpüşme, tokalaşma gibi dokunmalar da bulaşmaya neden. O yüzden öpüşmemek, hastalık ortamlarından uzak durmak, özellikle elleri çok iyi yıkamak koruyucu olabilir.

48 saat süren yüksek ateş (39 dereceyi geçen), hırıltılı soluma, çocuğun uyumasını, beslenmesini ve sosyal aktivitesini etkileyen öksürük, çok hızlı nefes alıp verme gibi belirtiler olduğunda doktora danışılmalı.

İstanbul Üniversitesi İstanbul Tıp Fakültesi Çocuk Sağlığı ve Hastalıkları Bilim Dalı öğretim üyesi Prof. Dr. Nuran Salman: Solunum yolu enfeksiyonlarında göreceli bir artış var. Ancak bu hastalıkların verem, HIV gibi bildirimi zorunlu olmadığı ve kayıt sistemi kötü olduğu için sayısal olarak bu artışı destekleyemiyoruz.

Kaplıcalar sağlık turizminin adresi

Halk arasında "ılıca", "kaplıca", "içmece", "çermik", "girme" gibi değişik isimler takılan kaplıca suları, yirmi dereceyi aşan sıcaklıkları ve ihtiva ettikleri maden tuzları ile şifa potansiyeli taşıyor. Bu suların bileşimlerinde ayrıca, karbondioksit ve kükürtlü hidrojen gibi gazlar veya radyoaktif elemanlar bulunuyor. Kadın hastalıklarından mide ağrılarına, egzamadan solunum yolu rahatsızlıklarına kadar bir çok hastalığa iyi gelen kaplıcalara gitmeden önce mutlaka doktora danışmak gerekiyor. Çünkü, hangi kaplıcanın

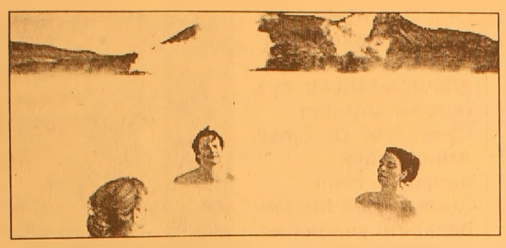

hastalığınıza iyi geleceğine, ne kadar müddetle faydalanacağınıza ancak doktor karar vermeli. Günde kaç defa, ne zaman ve ne miktarda içileceği yine doktor tarafından tavsiye edilmiş olmalıdır.

her kaplıcanın özelliğine göre bir faydalanma şekli var. Kiminin suyunu içerken kimi ile banyo yapılır. Bir diğerinin çamur veya buharından istifade edilir.

Banyo Kürleri: Sıcaklıkları vücut ısısına yakın olan (35-38) maden suları ile gerçekleştirilir. Küvet veya havuz gibi bir yere biriktirilen suya bütün vücut ile girilirse buna "tam banyo"; yarı beline kadar girilirse "yarı banyo" denir. Suyu bol olan kaplıcalarda "duş banyoları" da yapılmaktadır.

Buhar Kürleri: Sıcaklıkları vücut ısısının üzerinde olan maden sularının buharından istifade edilmektedir. Tavandan veya tabandan açılan deliklerden fışkıran buharlar teneffüs edilerek (iç çekilerek) şifa aranır. Ayrıca, fışkıran buharlar dış deriye temas ederek cilde de tesirli olur.

İçme Kürleri: Bazı maden suları, ihtiva ettikleri minerallerin özelliğinden dolayı içilmekle fayda verirler.

Çamur Kürleri: Maden sularıyla senelerce ıslak kalarak çamur halini almış olan kaplıca toprağı, madensel tuzlara doymuştur. Bu çamur gözeneklerden içeriye sızarak dokulara nüfuz eder.

HASTALIKLARA GÖRE KAPLICALAR

İltihabi Romatizma (Artrit): Kalbi ve sinir sistemini etkileyen, çocuklarda ve yetişkinlerde görülen bir hastalıktır. Ateşli ve sükunetli devreleri vardır. Ateşli devrede kaplıca tedavisi yerine yatakta istirahat ve ilaç tedavisi uygulanır. İlaç tedavisi müspet netice verip hasta ateşli devreyi atlattıktan sonra kaplıca destekleyici bir tedavi olarak tavsiye edilebilir. Bu durumda kaplıcanın şu faydaları görülecektir: Mafsallardaki ağrılar azalır. Ateş ve nabız normale döner. Halsizlik ve iştahsızlık sona erer, hasta kendisini daha zinde hisseder. Kansızlık ve kanda görülen romatizmal bulgular ortadan kalkar. Yeni nöbetler engellenmiş olur.

Yaşlılık Romatizması (Osteoartrit): Genellikle elli yaşın üzerindeki erkeklerde görülür. Geçmişte hastalanmış veya kaza geçirmiş eklemleri tutar. Eklemler şişer ve hareket sırasında çok ağrı verir. Parmak kemiklerinin uç eklemlerine yakın yerlerde kemik büyümesi görülebilir. Ağırlık taşıyan eklemler, hareket sırasında gıcırtılı ses çıkarır. Hastalık ilerlemiş ise istirahat, fizikoterapi ve ortopedik müdahaleden sonra ancak kaplıca tedavisi uygulanabilir.

Bir Hastalık Sonrasında Ortaya Çıkan Romatizma (Romatoit Artrit): Genellikle, yirmi-kırk yaş arası kadınlarda görülür. Sebebi tam bilinmemekle beraber, iltihabi bir kadın hastalığından sonra ortaya çıktığı için, bir çeşit bağışıklık reaksiyonu olduğu sanılmaktadır. El ve ayakların ufak eklemlerinde, alt çene kemiğinin kafatasına birleştiği yerde, köprücük ve göğüs kemiği eklemlerinde ağrı ile birlikte şişlikler görülür.

TUTKU SİNEMASI'NDA BU HAFTA
GELİBOLU - ROBOTLAR
Rez. Tel : 513 64 06

ATLAS SİNEMASI'NDA BU HAFTA
SAKLAMBAÇ - GELİBOLU
Rez. Tel : 512 03 46

GEMLİK REHBERİ

GEREKLİ TELEFONLAR	
İtfaiye	110
Polis İmdat	155
Jandarma İmdat	156
Jandarma K.	513 10 55
Polis Karakolu	513 18 79
Gar. Kom.	513 12 06
KAYMAKAMLIK	
Kaymakamlık	513 10 51
C.Savcılığı	513 10 53
C.Savcı Yrd.	513 29 54
Emniyet Müd.	513 10 28
ULAŞIM	
METRO	513 12 12
Aydın Turizm	513 20 77
Süzer Turizm	512 10 72
Kanberoğlu-Esadap	514 45 49
Anytur	514 47 71
HASTANELER	
Devlet Hastanesi	513 92 00
SSK Hastanesi	513 23 29
Mer.Sağ.Ocağı	513 10 68
TAKSİLER	
Körfez Taksi	513 18 21
Çınar Taksi	513 24 67
Güven Taksi	513 32 40
Gemlik Taksi	513 23 24
Manastır Taksi	514 35 50

RESMİ DAİRELER	
TEK Arıza	513 20 66
TEK İşletme	513 45 03
Statyum	514 00 95
Orm.Böl.Şef.	513 12 86
Milli Eğt. Md.	513 11 74
Halk Kütüphane	513 13 53
Askerlik Şb.	513 10 57
Karayolları	513 13 08
Liman Baş.	513 11 33
Mal Müd.	513 10 95
Nüfus Md.	513 37 42
Özel İd. Md.	513 15 07
Tapu Sicl. Müd.	513 14 14
Müftülük	513 13 64
Gümrük Md.	524 85 86
Tekel Md.	513 10 42
Ver. Dairesi Md.	513 10 92
İlçe Tarım Müd.	513 11 86
İlçe Seç. Md.	513 77 77
Halk Eğitim Müd.	513 18 46
BELEDİYE	
Santral	513 45 21 -23
Başkanlık	513 45 20
Zabıta	513 24 32
Otobüs İşlet.	513 45 21-122
Su İşlet.	513 45 21 - 115
İtfaiye	513 23 25
Muhasebe Md.	513 45 21 -182
Yazı İşl. Md.	513 45 21 -111
Su Arıza	Yalnız 185

DENİZ OTOBÜSÜ	
Bursa	256 77 84
Mudanya	544 30 60
Yenikapı	(212) 516 12 12
Yalova	(226) 811 13 23
İDO İmam Aslan Dinlenme Tes.	513 23 94
VAPUR - FERİBOT	
Yalova	(226) 814 10 20
Topçular	(226) 363 43 19
Eskihisar	(262) 655 60 31
OTOBÜS	
Şehirlerarası	261 54 00
Otobüs Terminali	(18 Hat)
TÜP DAĞITICILARI	
Aygaz	513 12 95
Tekgaz	513 16 37
Ocakgaz	513 16 37
Ergaz	513 88 43
İpragaz	513 22 59
Habaşgaz	513 45 46
Yeni Likitgaz	513 65 00
BP Gaz	514 59 81
Bütünler Likitgaz	513 80 00
Akçagaz	514 88 70
Totalgaz	514 17 00
AKCAN PETROL	513 10 79
YERLİYURTLAR PETROL	513 30 33
TUNCAY OTO GAZ	513 14 25

NÖBETÇİ ECZANE

30 Nisan CUMARTESİ
ÇAMLICA Eczanesi
1 Mayıs PAZAR
GEMLİK Ezcanesi

GEMLİK Körfez GÜNLÜK SİYASİ GAZETE

YEREL SÜRELİ YAYIN
YIL : 32 SAYI : 2119
FİYATI : 0.25 YTL. (KDV Dahil)
Sahibi : Kadri GÜLER
Sorumlu Yazı İşleri Müdürü : Serap GÜLER
Haber Müdürü : Seyfettin ŞEKERSÖZ
İstiklal Cad. Bora Sok. No:3/B
Tel : 513 96 83 Fax : 513 35 95 GEMLİK
Yönetim ve Basım Yeri : KÖRFEZ OFSET
Matbaacılık-Yayıncılık-Reklamcılık Tesisi
İstiklal Cad. Bora Sok. No:3/B GEMLİK
(Dini bayram Günleri ve Pazar günleri yayınlanmaz)

Demirel'e gönderilen aşk mektubu

Ünlü tiyatro Sanatçısı Yıldız Kenter bir dönemin Türkiye Başbakanı Süleyman Demirel'e aşk mektubu yazdığı ortaya çıktı. Kenter, mektubunda aşkını şöyle itiraf ediyor;

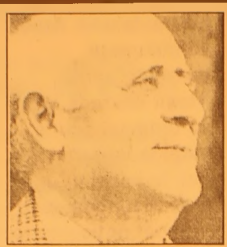

Tiyatro Sanatçısı Yıldız Kenter, "Tiyatromu birine hibe etmek istiyorum, ama tiyatroyu tiyatro olarak yaşatacak kimseyi bulamıyorum" dedi. Kenter, Ondokuzmayıs Üniversitesi (OMÜ) 11. Tiyatro Festivali kapsamında, Eğitim Fakültesi Kongre ve Kültür Merkezi'nde düzenlenen söyleşide öğrencilerle biraraya geldi. Öğrencilerin, son yıllarda Türkiye'de tiyatronun konumuyla ılgılı sorularına karşılık Kenter, tiyatronun eski desteği bulamadığını söyledi. Tiyatroya yeni başladığı yıllarda basının, devlet adamlarının, seyircinin tiyatroyu desteklediğini belirten Kenter, aynı desteği şimdi görememekten yakındı. Kenter, ekonomik sorunların yanı sıra, trafik ve yağmur gibi çevresel sorunların, tinerci çocuklar ve kapkaç gibi asayiş konularının da insanların tiyatroya gitmelerini etkilediğini ifade etti. Bir soru üzerine, televizyonun insanların hayatına girmesiyle farklı bir seyirci kültürü oluştuğunu dile getiren Kenter, şöyle konuştu: "Televizyonda insanlar sürekli kanal değiştiriyor. Hiçbir şeyi tam olarak izlemiyor, hemen sıkılıyorlar. Esniyorlar, oturuyorlar, kalkıyorlar, telefonla konuşuyorlar, İnsanlar böylece disiplinlerini de kaybettiler. Oysa tiyatro bir disiplin işi. 2-2.5 saat belli bir konunun peşinde sürüklenmek, konsantre olmak, enerjilerini duşlerini, düşünme kabiliyetlerini ona harcamak istemiyorlar."

İzmir Körfez'inden tutulan balıkları yemeyin

Orta Doğu Teknik Üniversitesi (ODTÜ) Fen Bilimleri Enstitüsü Biyokimya Bölümü Öğretim Üyesi Prof. Dr. Emel Arınç, kirlilik nedeniyle İzmir Körfezi'nden tutulan balıkların yenmemesi gerektiğini söyledi.

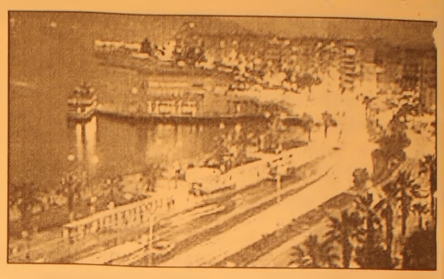

Ege Üniversitesi Kültür Sanat Evi'nde düzenlenen konferansta konuşan Prof. Dr. Emel Arınç, İzmir Körfezi'nde yapılan araştırmada suda ve balıklarda kansorejen maddelere rastlandıgını belirtti.

Kirliliğin biyolojik etkisinin göstergesi olan enzim aktivitelerinin özellikle Liman, Pasaport, Üçkuyular vapur iskelesinden yakalanan balıklarda yüksek olduğunu ifade eden Prof. Dr. Arınc, Hekim Adası yakınındaki balıklarda da enzim aktivitesinin beklenmedik yükseklikte çıktığını söyledi. Kirliliğin nedenlerine de değinen Arınç, "Artan nüfus ve evsel atıklar, zirai bölgelerden gelen akarsuların getirdiği tarımsal mücadele ilaçları, doğal sentetik gübreler, gıda ve içecek yagları, sabun, metal, plastik, boya, tekstil atıkları, orman yangınları sonucu yayılan PAH (kanserojen enzimler) denizde kirlilige neden oluyor" dedi.

Körfezdeki kirliligin kadın ve erkeklerde östrojen ve testosteron hormonlarında bozulmalara ve karaciger ile böbrek yetmezliğine sebep olduğunu kaydeden Prof. Dr. Arınç, gelişmeyi de engellediğini belirtti. Kirliligin ortadan kaldırılmasında en önemli etkinin İzmir halkının bilinçlendirilmesi olduğunu söyleyen Arınç, bunun gerçekleşmesinin uzun yıllar alacağını vurguladı. İç ve orta körfezden balık tutulmaması gerektiğini de kaydeden Arınç, "Körfezden ne balık tutun, ne de bu balıkları yiyin" dedi.

DAVETİYE SEZONUNU BAŞLATTIK

TÜRKİYE'NİN EN EKONOMİK DAVETİYELERİ

EN UYGUN FİYATLARLA ...

Renkli, siyah beyaz her türlü baskı işleri

El İlanı & Broşür & Kartvizit

Kaşe & Cilt & Kitap & Dergi

Katalog basımı

30 YILLIK TECRÜBEMİZ İLE HİZMETİNİZDEYİZ

Körfez Ofset

MATBAACILIK-YAYINCILIK-REKLAMCILIK

İstiklal Cad. Bora Sok. Akbank Aralığı No : 3/B GEMLİK

Tel : (0.224) 513 96 83 Fax : (0.224) 513 35 95