"İyi Bir Gelecek Aykent'le başlar"

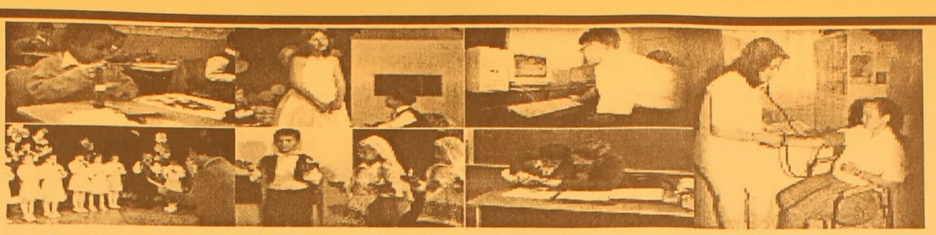

Çocuklarınızın günde en az üç saatini alacak olan okul yolculuklarına son veriyoruz....
Okulumuz Özel Aykent İlköğretim Okulu ve Anasınıfı 2005 – 2006 öğretim yılı kayıtlarına başlamıştır.
Deneyimli kadrosu ve çağdaş eğitim anlayışıyla sizlere en yakın özel okuldur.

GEMLİK

GEMLİK'İN İLK GÜNLÜK GAZETESİ

Körfez

TARAFSIZ SİYASİ GAZETE

Agustos 2005 Pazartesi — 25 YKr. (250.000 TL.)

2005- 2006 ÖĞRETİM YILI FİYAT LİSTEMİZ

SINIFLAR	ÜCRET
ANASINIFI	3.000.000.000 TL
1. SINIF	3.750.000.000 TL
2. SINIF	4.500.000.000 TL
3. SINIF	4.500.000.000 TL
4. SINIF	4.500.000.000 TL
5. SINIF	4.500.000.000 TL
6. SINIF	4.500.000.000 TL
7. SINIF	4.500.000.000 TL
8. SINIF	4.500.000.000 TL

Fiyatlarımıza yemek ve servis dahildir
ÖDEMELERDE 10 TAKSİT İMKANI VARDIR
Tel : 513 50 84 - 512 27 77 GEMLİK

Aşırı hız ve alkolün neden olduğu trafik kazasında 2 kişi öldü, 1 kişi yaralandı

Alkol ölüm getirdi

Önceki gece saat 04.30 sıralarında Yalova yönünden Gemlik'e gelmekte olan İsmail Koçul'un kullandığı özel otomobil aşırı hız nedeniyle, beton bariyerlere çarparak takla atınca, araç içinde bulunan sürücü İsmail Koçul, Bülent Tuncer yaşamını yitirirken, Nalan Keskin ise yaralandı. *3'de*

İsmail Koçul (öldü)

Bülent Tuncer (öldü)

Nalan Keskin (yaralı)

Güne Bakış

Kadri GÜLER
kadri_guler@hotmail.com

Okuyucu mektupları

Yaklaşık 33 yıldır yazıyorum.

Gemlik Körfez günlük yayınlanmaya başladığından beri de hergün yazıyorum.

Zaman zaman yazdıklarımdan dolayı kutlanırken, kimi de kızanlar, telefon edip adını söylemeden eleştirenler, mektup yazanlar veya başka bir yerel gazetede cevap verenlerini gördüm.

Bunu sade vatandaş yaptığı gibi, siyasiler de yapıyor.

Kendini gazeteci zannedenler de...

Geçtiğimiz günlerde "Dinler savaşına doğru" diye bir yazı yazdım.

İslam adına terör yapanları eleştirdim.

Ardından Ali Araz kardeşimiz bir mek tup yazarak yazımı eleştirdi.

Yazı şöyle başlıyor

"Kadri Bey, 25.7.2005 tanihli köşe yazınızda islami terör (HAŞA) ismini kullanmışsınız. Sizde hiç Allah korkusu yok mu? Size böyle bir tanımlamayı kim öğretti".. diye devam ediyor yazı.

Ben de Ali Araz'a diyorum ki, dünyada islam adına terör yapan, kişiler ve örgütler var.

Bu teröristlerin diğerlerinden bir farkı yok. Masum insanları öldürüyorlar. Ve de bunu islamiyet adına yaptıklarınız açıkça söylüyorlar. Bunun islama da, inananlarına zararı oluyor.

Siz inanmayabilirsiniz.

Denize hücum

Yaz sıcaklarının en yoğun olduğu bugünlerde serinlemek isteyenler deniz lere koşuyor. Dün, sabah saat 10.oo dan itibaren Küçük Kumla, Büyük Kumla, Karacaali, Narlı Köyü sahilleri ile Kurşunlu Beldesi sahilleri günü birlik piknik yapmak ve denize girmek isteyenlerle dolup taştı.

Hava ısısının 37-38 dereceyi göstermesi sitelerde ve dairelerde oturanları da deneze ve havazlarıkoşturdu.

Sıcaklardan bunalanlar denizde serinlerken, sayısı oldukça az olan çeşmelerde ise izdiham yaşandı.

Buluşma

Gürhan ÇETİNKAYA

Gemlik'te tatil

Şimdi tatil zamanı ..
Yayın organlarında,Internet sitelerinde okuyorum,görüyorum.
Türkiye'nin dört bir yanında insanın ağzını sulandıran,içini gıcıklayan ,iştahını kabartan bir yığın tatil yeri var.
Aralarında Gemlik yok.
Oysa bizim Gemlik'imizin de ;
Kumla'sı var..
Karacaali'si var.
Narlı'sı var.
Kurşunlu'su var.
Umurbey'i var.
Var var olmasına da..
Sadece var olması yetmiyor.
Oralara can katmak gerek.
İyi ve sıcak konaklama ortamları yaratmak gerek.
Yöresel ürünlerle hazırlanmış farklı lezzetler sunmak gerek.
Gezilecek, görülecek, yüzülecek, tırmanılacak yerler saptamak gerek.
Gemlik'e gelecek dostlara sıcak bir hafta sonu sağlamak gerek.
Aslında ;
Kumla-Karacaali arasında konaklama tesisleri var..
Aklıma gelenler..
Antik Hotel..
Huzur Pansiyon.
Bolvar Kampı.
Arol Pansiyon.
Kuşkusuz bu yerler kendi olanaklarıyla en iyiyi sunmaya çalışıyorlardır.
Ancak, yerel yöneticilerin de desteği şart.
Gerek donanım gerekse tanıtım anlamında ön ayak olmanın sayısız yararları var.
Tesislerde konaklamalı,bölgede gezili incelemeli kısa süreli tur programları,bunların duyuruları sanırım ve umarım Gemlik turizmine çok önemli katkılar ve ekonomik girdiler sağlayacak.
Gemlik ve yöresini Türkiye'ye ve dünyaya tanıtmak için yurttaş katılımlı ,yerel yönetim önayaklı girişimler şart.
Önce alt yapı hazırlanacak ,sonrada tanıtım yapılacak.
Türkiye'de örnek çok.
Turizme mal olmuş bir çok kentde kaymakamlar,belediye başkanları saygıyla anılıyor.
Çünkü onların girişimleri ve çabaları görev yaptıkları bölgelere çok ciddi ekonomik ve sosyal katkı sağlıyor.
Örneğin Safranbolu'yu dünyaya tanıtan bir belediye başkanı .
Ayvalık'ı , Datça'yı keşfeden bir kaymakam.
Cumalıkızık'ı Cumalıkızık yapan bir yerel siyaset adamı.
Onun için ;
Gemlikli de kaymakamından,belediye başkanından,yerel siyasetçilerinden,sivil toplum örgütlerinden Gemlik için bir şeyler yapılmasını bekliyor.
Deniziyle,zeytiniyle, dağıyla, ovasıyla turizm denilince akla gelmek istiyor.
Haksız da sayılmaz hani..

Tasavvuf müziği eşliğinde sema gösterisi

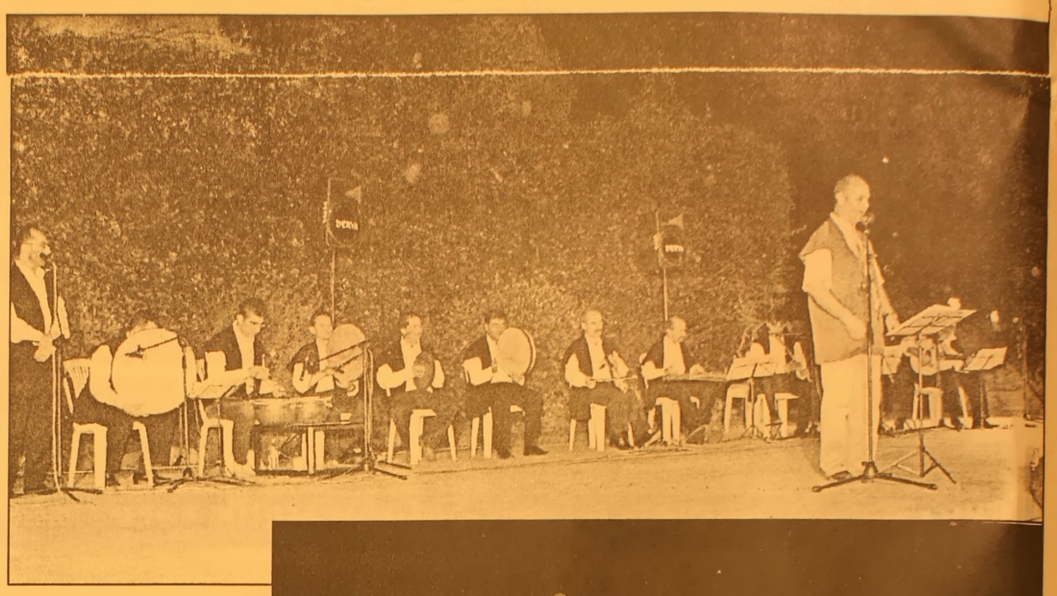

Umurbey Belediyesi'nin Yaz Etkinlikleri kapsamında önceki gece Bursa Tasavvuf Müziği Yaşatma Derneği'nin Korosu Anıt Mezar önünde konser verdi. Müzikle birlikte sema gösterisi büyük beğeni ile izlendi.

Seyfettin ŞEKERSÖZ

Umurbey beldesinde yapılan yaz etkinlikleri eğlencelerinde düzenlenen tasavvuf müziği ve sema gösterisi ilgi ile izlendi.
Celal Bayar Anıt Mezar alanında yapılan etkinlikte belde halkı Hint Danslarının ardından Türk Tasavvuf Müziği ve sema gösterisini beğeniyle izlediler.
Diş Hekimi Tanju Pala eşliğinde Bursa Türk Tasavvuf Müziği Yaşatma Derneği Korosu'nun sergilediği müzikle güzel bir akşam geçiren Umurbeyliler, semazenın yaptıgı gösteriyi alkışlarıyla eşlik ettiler.
Belde halkına yaz etkinliklerinin devam edeceği müjdesini veren Belediye Başkanı Fatih Mehmet Güler, "Daha önce burada Budizmin Tasavvuf Musikisini izleme fırsatı bulduk, bu akşamki gösterimiz de Türk Tasavvuf Musikisidir" dedi.
Musiki eşliğinde sema gösterisi yapan semazen, izleyenlerden büyük alkış alırken etkinlik bitiminde Belediye Başkanı Güler, solist Diş Hekimi Tanju Pala ile Semazen'e teşekkür ederek çiçek verdi.
Başkan Güler, ayrıca 13 Ağustos 2005 Cumartesi günü akşamı Umurbey sahasında Tiyatro gösterisi olacağını müjdeledi.

TURAN TRAFİK
ADNAN TURAN
Her türlü araç devir
Yeni kayıt
Plaka , Ruhsat, Fenni muayene
Sigorta işlemleri yapılır.
Adres: Gürle İş Merkezi
Kat: 1 No: 66 - GEMLİK
Tel : (0.224) 514 62 02
GSM: (0.537) 933 25 26

Aşırı hız ve alkolün neden olduğu trafik kazasında 2 kişi öldü, 1 kişi yaralandı

Alkol ölüm getirdi

Önceki gece saat 04.30 sıralarında Yalova yönünden Gemlik'e gelmekte olan İsmail Koçul'un kullandığı özel otomobil aşırı hız nedeniyle, beton bariyerlere çarparak takla atınca, araç içinde bulunan sürücü İsmail Koçul, Bülent Tuncer yaşamını yitirirken, Nalan Keskin ise yaralandı.

İsmail Koçul

Bülent Tuncer

Nalan Keskin

Seyfettin ŞEKERSÖZ

Onceki gece Yalova yolu Kapıkayalar Mevkiinde meydana gelen trafik kazasında 2 kişi hayatını kaybetti. 1 kişi de ağır yaralandı.
Edinilen bilgiye göre, önceki gece saat 04.30 sıralarında İznik'ten yola çıkan ve Yalova yönünden Gemlik'e doğru gelmekte olan İsmail Koçul (40) yönetimindeki 34 GZS 49 plakalı özel otomobil, Royal Mermer Fabrikası önünde aşırı hız ve alkol yüzünden direksiyon hakimiyetinin kaybolması sonucu yol kenarında bulunan beton bariyerlere çarpıp takla attı.
Otomobil içinde sıkışarak ağır şekilde yaralanan sürücü İsmail Koçul ile araçta bulunan Bülent Tuncer (44) ve Nalan Keskin (20) olay yerine gelen itfaiye ekipleri tarafından araç içinden çıkarıldı.
112 Ambulans eki binin yaptığı ilk müdahalenin ardından sürücü İsmail Koçul ile arkadaşı Bülent Tuncer hastaneye götürüldüğü sırada hayatlarını kaybettiler.
Ağır yaralanan Nalan Keskin ise Gemlik Kadın Doğum ve Çocuk Hastanesi'ndeki tedavisinin ardından hayati tehlikesi bulunduğundan, Bursa Devlet Hastanesine sevk edildi.
Kaza sonrası hurdaya dönen araç oto parka çekilirken bir süre kapatılan yol itfaiye tarafından temizlendikten sonra yeniden trafiğe açıldı.
Polis, 2 kişinin öldüğü 1 kişinin de ağır yaralandığı kazayla alakalı soruşturma başlatırken, aşırı hız ve alkolün sebep olduğu kaza sonrası sürücüler daha dikkatli olmaları hususunda uyarıldı.

Celal Bayar'ı anma programı belli oldu

3.Cumhurbaşkanı Celal Bayar, ölümünün 19. yıldönümünde Umurbey Beldesindeki Anıt Mezar'ın önünde anılacak.
Celal Bayar Vakfı Başkanı ve Celal Bayar'ın kızı Dr. Nilüfer Bayar Gürsoy, 22 Ağustos 2005 Pazartesi günü yapılacak anma toplantısı prog ramını açıkladı.
Program şöyle: Saat 10.oo da Umurbey'deki anıt mezar'ın başında saygı duruşu ve resmi tören yapılacak. Daha sonra 10.30 da Konferans Salonunda Prof. Dr. İlber Ortaylı, *"Demokrasiye Geçiş"* konulu bir konferans verecek.
Saat 12.30 ise Umurbey Camiinde okunacak mevlit'in andından saat 20.30'da Bursa Büyükşehir Belediye Konservatuvarı Türk Sanat Müziği Konseri, Abdullah Fehmi İlköğretim Okulu izleyicilere sunulacak.

Celal Bayar

Bursa Haber Ajansı Genel Müdürü İhsan Bölük, Rotary Derneği'nin konuğu oldu

Bölük; "Basında sansür her dönemde sürüyor"

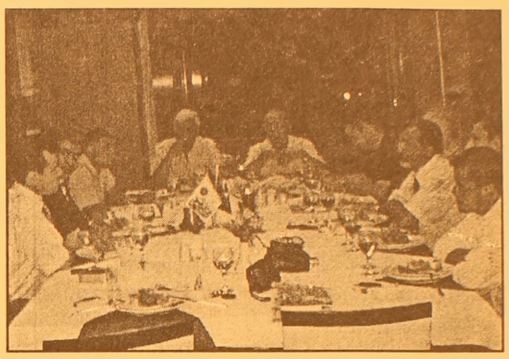

Gemlik Rotary Derneği'nin haftalık yemekli toplantısına konuk olan Bursa Haber Ajansı Genel Müdürü İhsan Bölük, 24 Temmuz'un Basın Bayramı değil, basın çalışanlarının dayanışma günü olduğunu söyledi.
Türk basınından sansürün kaldırılışının yıldönümü olması nedeniyle, Gemlik Rotary Derneği tarafından toplantıya davet edilen Gazeteci İhsan Bölük, yıllardır 24 Temmuzların bir dayanışma günü olarak kutlandığını belirterek, şunları söyledi: *"Türk basınında sansür kalkmadı. Sansür çeşitli şekillerde sürü yor. Gazeteci her istediğini yaza-mıyor. Türkiye'de gazeteler büyük sermaye grup larının elinde olması da bunun bir nedenidir. Bağımsız olamayan gazetecinin işsiz kalmaması için bir çok konuda kendi kendine oto sansür uygu-luyor"* dedi.
Bölük, Bursa basını hakkında da Rotary Derneği üyeleri ne açıklamalar yaparken, basın çalışanlarının ücretle sendikasız olarak çalıştığını, kendi çalışma grubunda işvereninin medyasına karışmadığı belki de Türkiye'de bu konuda en rahat medya çalışanlarının kendisi olduğunu söyledi.
Bursa basınının İstanbul basınından sonra Türkiye'de teknik donanım ve kaliteli gazeteci açısından ikinci sırada yer aldığına dikkat çeken Bölük, *"Türkiye'de sansür her dönemde oldu şimdi de dolaylı şekillerde sürüyor"* dedi.
Daha sonra Rotary Derneği üyeleri Bölük'e sorular yönelt - tiler. Toplantı sonunda Gemlik Rotary Derneği Dönem Başkanı Peyami Çağlar, Gazeteci İhsan Bölük'e teşekkür belgesi verdi.

Yeniden yapılanmada ilk adım. Gençlik Komisyonu Başkanlığına Serdar Özaydın getirildi

ANAP'lı gençler Aytepe'de buluştu

Seyfettin ŞEKERSÖZ

Yeni oluşturulan Anavatan Partisi İlçe Gençlik Kolları üyeleri Umurbey Aytepe Gazinosu'nda düzenlenen kahvaltıda biraraya geldiler.

Anavatan Partisi İlçe Başkanı Ferhat Kurt ile Yönetim Kurulu üyelerinin de hazır bulunduğu kahvaltılı toplantıya, Umurbey Belde Başkanı Halil Çelebi'de katıldı.

Yeni oluşturulan Gençlik Komisyonu'nun eskilerle yenilerin birbirlerini tanıyıp kaynaşmaları için kahvaltılı toplantı düzenlediklerini açıklayan İlçe Başkanı Ferhat Kurt, Gençlik Kolları Başkanlığına getirilen Serdar Özaydın'ı tanıttı.

YÖNETİMDE DEĞİŞİKLİK YAPIYORUZ

Gençlik Kollarının başkanlığında önümüzdeki günlerde görev dağılımı yapacaklarını bildiren Ferhat Kurt, İlçe yönetiminde de bazı değişikliklere gideceklerini söyledi.

Yeniden yapılanmayı gençlik tabanından başlattıklarını söyleyen Kurt, Genel Başkanları Erkan Mumcu ile eski başarılı günlerine döneceklerini söyledi.

Kadın kollarında da yeniden yapılanmaya gideceklerini bildiren Kurt, tabandan başladıkları yenileşmeye tavanda devam edeceklerini ve Gemlik siyasetinde eski başarılı günleri halkın kendilerine verecekleri güvenle yeniden yakalayacaklarını söyledi.

Yeniden yapılandırma çalışmalarını Gençlik Komisyonundan başlatan ANAP İlçe Başkanlığı, gençlerle Umurbey'de toplandı.

Serdar Özaydın — Ferhat KURT

BAŞARILI OLACAĞIZ

Umurbey Aytepe'de düzenlenen kahvaltılı toplantıda yeni arkadaşlarını tanıyan Serdar Özaydın, ilk atıldığı aktif siyasette arkadaşlarının kendisine verecekleri destek ile başarılı olacağına inandığını söyledi.

ŞENEN Balık ve Av Malzemeleri Ticareti

Balık tutma zevkini bizimle yaşayın..

Her çeşit balık ağları
- Sakana Misina Ağları
- İp Ağ
- Fanya
- Mantar, kurşun
- İp Çeşitleri
- Sandal Malzemeleri
- Kürek
- Çapa
- Macun
- Galvenizli çivi
- TMC sintine pompası
- ve diğer malzemeler ile hizmetinizdeyiz

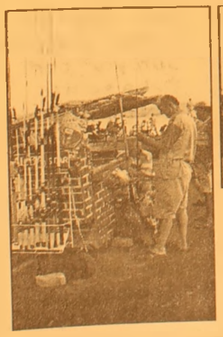

Erkan ŞENEN

Ömerbey Mah. Üstün Sok. 16/ A
MUDANYA / BURSA
Tel & Fax : (0.224) 544 63 14
GSM : (0.532) 297 23 18

Sağnak yağış bekleniyor

Yurdun iç ve kuzey kesimlerinde önümüzdeki üç gün içinde sağanak ve gök gürültülü sağanak yağış geçişleri görülecek.

Yağışların, bugün Doğu Akdeniz'in doğusu ile Doğu Karadeniz'in doğusunda etkili olması bekleniyor.

Devlet Meteoroloji İşleri Genel Müdürlüğü'nden alınan "Meteorolojik Değerlendirmeye" göre, önümüzdeki üç gün içinde yurdun iç ve kuzey kesimlerinde sağanak ve gök gürültülü sağanak yağış geçişleri görülecek.

Buna göre, bugün İç Anadolu, Batı Akdeniz'in iç kesimleri, Doğu Akdeniz, Doğu Karadeniz ve Doğu Anadolu'nun kuzeyi ile Ordu, Tokat, Bolu, Düzce,

Afyon ve Kütahya çevrelerinde sağanak ve gök gürültülü sağanak yağış bekleniyor.

Yağışlar, Doğu Akdeniz'in doğusu ile Doğu Karadeniz'in doğusunda etkili olacak.

Yarın ise Marmara'nın kuzeyi, Batı Karadeniz kıyıları, Doğu Karadeniz, Doğu Anadolu'nun kuzeyi, Doğu Akdeniz'in doğusu ile Sivas çevrelerinde sağanak ve gök gürültülü sağanak yağış tahmin ediliyor.

3 Ağustos Çarşamba günü ise Marmara'nın kuzeyi ve doğusu, Batı ve Orta Karadeniz'in kıyıları, Doğu Karadeniz, Doğu Akdeniz'in kuzeyi ile Tokat çevrelerinde sağanak ve gök gürültülü sağanak yağış görülecek.

Yağışların öğle ve akşam saatlerinde kısa süreli ve lokal olması bekleniyor.

Hava sıcaklığı yağış alan yerlerde biraz azalacak, diğer yerlerde önemli bir değişiklik olmayacak.

GEMLİK'TE BİR İLK

TOMOKAY

RADYOLOJİ MERKEZİ

- ✓ SPİRAL BİLGİSAYARLI TOMOGRAFİ (BT)
- ✓ ULTRASONOGRAFİ (US)
- ✓ RENKLİ DOPPLER ULTRASONOGRAFİ
- ✓ 4 BOYUTLU GEBELİK ULTRASONOGRAFİ
- ✓ GİRİŞİMSEL RADYOLOJİ (BİYOPSİ vb)

Mesai Saatleri: 08.30 - 20.00 / Cumartesi 08.30 17.00

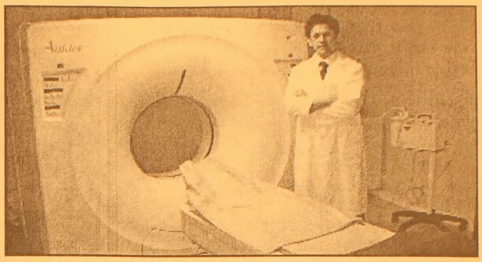

Dr. Ertan OKAY - Radyoloji Uzmanı

SPİRAL BİLGİSAYARLI TOMOGRAFİ

Merkezimizde Spiral Bilgisayarlı Tomografi Cihazı ile tüm Bilgisayarlı Tomografi (BT) çekimleri yapılmaktadır.

En yeni teknolojiyle gerçekleştirdiğimiz çekimler sayesinde tüm organ dokulardaki hastalıkları teşhis etmekteyiz.

ULTRASONOGRAFİ

Merkezimizde en son teknoloji Ultrasonografi Cihazı bulunmaktadır.

Renkli Doppler Ultrasonografi ile damar hastalıklarını teşhis edebilmekteyiz.

Gebelikte kullandığımız dünyanın en gelişmiş 4 boyutlu Ultrasonografi cihazıyla bebeği anne karnında canlı bir şekilde renkli olarak görmekteyiz.

ACİL DURUMLARDA 24 SAAT 513 65 29 NOLU TELEFONDAN BİZE ULAŞABİLİRSİNİZ

TEL: 513 65 29 - 30

FAX: 513 65 18

Adres : Dr. Ziya Kaya Mahallesi
Dutluk Sok No: 3 - GEMLİK
(Eski SSK Hastanesi ile Migros arasında)
e-mail: tomokay@gmail.com

KSK MÜHENDİSLİK LTD. ŞTİ.

Sebahattin DOKSANBİR

Buderus

ISISAN

AKILLI ISITMA SİSTEMLERİ
YETKİLİ BAYİİ

DOĞALGAZ
KOMBİ
KAZAN
KALORİFER TESİSATI
KLİMA
HAVALANDIRMA
SIHHİ TESİSAT TAAHHÜT

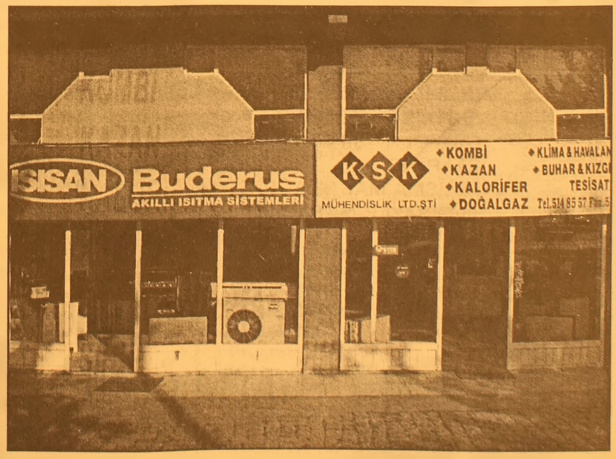

DOĞALGAZ BİZİM İŞİMİZ

Merkez: Gazcılar Cad. No:27 BURSA
Tel: (0.224) 220 61 53 Fax: 225 30 74
Şb: İstiklal Cad. Baytaş Körfez Sitesi
Blok 2 No:42 GEMLİK
Tel: (0.224) 514 85 57 Fax: 514 85 58

Agustos ayında kazalara dikkat

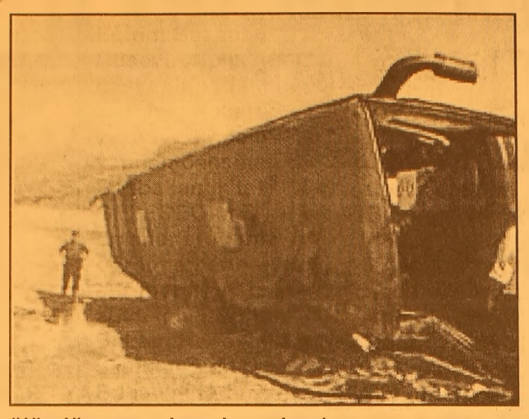

Türkiye'de son 4 yılın istatistik verilerine göre, en fazla ölümlü ve yaralamalı trafik kazaları ağustos ayında yaşanıyor. Emniyet Genel Müdürlüğü'nün internet sitesinden derlenen bilgiye göre, son 4 yılda sıcaklıkların artmasıyla tatilcilerin seyahatleri, gurbetçilerin yurda gelmesi ya da ayrılması gibi nedenlerle, ağustos aylarında diğer aylara oranla daha fazla ölümlü ve yaralamalı trafik kazaları oluyor. Türkiye'de 2000 yılı Ağustos ayında yaşanan 39 bin trafik kazasında 481 kişi öldü, 13 bin 373 kişi yaralandı. 2001'de ise 33 bin 227 trafik kazasında 355 kişi öldü, 10 bin 410 kişi yaralandı. Ağustos ayı, 2003 ve 2004 yıllarında da aylara göre en fazla ölümlü ve yaralamalı trafik kazalarının yaşandığı ay olma özelliğini korudu. 2003'de meydana gelen 422 bin 302 kazadan 36 bini ağustos ayında gerçekleşti. Kazalarda 325 kişi öldü, 2 bin 818 kişi yaralandı. 2004'de 494 bin 851 kazanın 41 bin 792'si ağustos ayında oldu. Bu kazalarda 323 kişi hayatını kaybetti, 3 bin 82 kişi de yaralandı.

-KAZALARIN EKONOMİYE ETKİSİ-

Türkiye genelindeki trafik kazalarının ekonomiye verdiği zarar ise hafife alınmayacak boyutlara ulaştı. Kazalar, 2003'de ülke ekonomisine 468 milyon 335 bin 636 YTL zarara yol açtı. 2004'de ise 494 bin 851 kaza, 652 milyon 191 bin 328 YTL ekonomik kayba neden oldu.

Öğretmene zam hazırlığı yapılıyor

Zor şartlar altında çalışan öğretmenlerin yüzü gülecek. Milli Eğitim Bakanı Hüseyin Çelik'in başkanlığındaki heyet zam için kolları sıvadı. Zam için yapılan çalışma Başbakanlık'ta! GELECEĞİMİZİ emanet ettiğimiz öğretmenlerin maaş sorununa neşter atıldı. Milli Eğitim Bakanı Hüseyin Çelik başkanlığında Bakanlık'ta bir heyet oluşturuldu. Kırsal kesimde görev yapanların, yeni atanacak öğretmenlerin maaşına kadar her detay masaya yatırıldı...

OLUMLU GÖRÜŞ

MAAŞLARIN düşüklüğü rahatsızlık yaratıyordu. Heyet bu durumu göz önüne alıp zam oranının yanısıra maaşları ek ders ücretleriyle desteklenmesi kararı aldı. Teklif, Maliye Bakanlığı'na sunuldu. Bakanlığın olumlu görüş bildirmesi üzerine paket Başbakanlığa gönderildi.

ZAM paketinde sadece öğretmenler yok. Bugüne kadar ek ders ücreti almamış olan öğretmenevleri, akşam sanat okulları, veri hazırlama memurları hatta hizmetli personel kadrosundakiler de yararlanacak. Maaş zammı dışında 200'er milyon lira ek ders ücreti verilecek...

620 MİLYON LİRA

TÜM kamu personeli maaşlarının iyileştirilmesiyle ilgili düzenleme Başbakanlık'ta inceleniyor. Öğretmenlerle, sağlık ve emniyet çalışanları için özel bir düzenleme yapılıyor. Binlerce sözleşmeli öğretmenin 240 milyon lira olan maaşı da yeni düzenlemeyle 620 milyon liraya çıkacak...

600 BİN ÖĞRETMENİN KADERİNİ BELİRLEYECEK ATAMALAR

Hangi branşta kaç öğretmen alınacak? Müdür rotasyonları nasıl yapılacak? Nokta atamalar nasıl yapılacak? Hangi ile ne kadar atama olacak? Usta öğreticiler ne olacak? 2006'da öğretmen alınacak mı? İlk kez atanacakları ne bekliyor? Zorunlu hizmet bölge kriterleri? Bürokrat eşleri ne olacak? Yeni öğretmenler kaç para alacak?

AROL MOBİLYA

- MUTFAK DOLAPLARI
- YATAK ODASI
- GENÇ ODASI
- DÖRT KAPILI GARDROP
- ÜÇ KAPILI GARDROP
- PROFİLLİ GARDROP
- VESTİYER - KOMİDİN
- KARYOLA - ŞİFONYER
- KİTAPLIK
- ÇALIŞMA MASASI
- BİLGİSAYAR MASASI

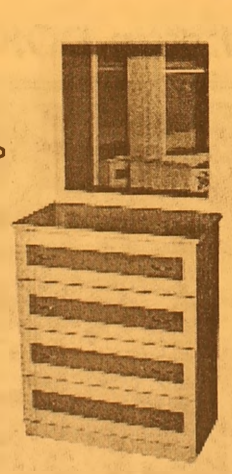

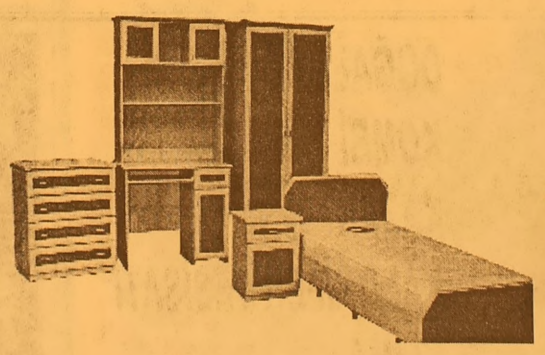

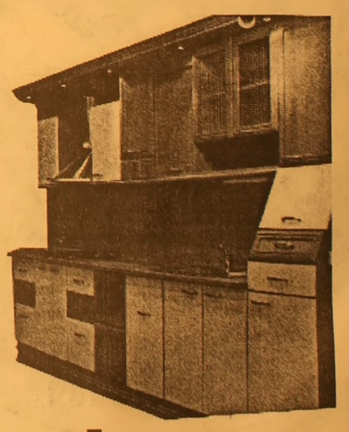

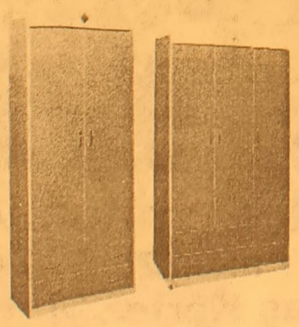

"KALİTEDE ÖNCÜ, FİYATTA ÖLÇÜ"

Mrk. : Hamidiye Mah. Kumru Sok. No:1
Tel : (0.224) 514 30 52 GEMLİK
Şb. : Davutkadı Mh. F.S.M. Cad.
Yavuzlar Apt. 13 No:1 43/C BURSA
Tel : (0.224) 363 98 72

ADA PANSİYON
Bu yaz sezonuda hizmetinizde
Dereağzı Mevkii - Büyükkumla / GEMLİK
Rezervasyon Tel: 539 03 03

Tıpta Uzmanlık Sınavına başvuru süresi sona eriyor

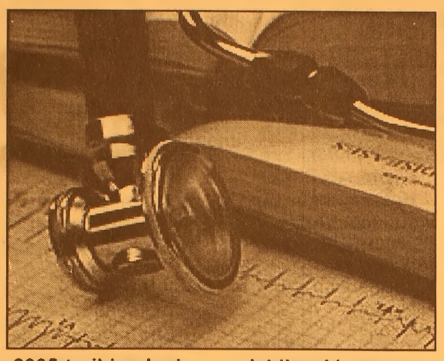

Eylül Dönemi Tıpta Uzmanlık Sınavı'na (TUS) 25 Temmuz'da başlayan başvuru süresi bugün mesai saati bitiminde sona eriyor.

Tıpta uzmanlık eğitimi görmek üzere Sağlık Bakanlığı eğitim hastanelerine, üniversitelerin tıp fakültelerine ve Gülhane Askeri Tıp Fakültesi'ne alınacak adaylara yönelik TUS, 10-11 Eylül 2005 tarihlerinde Ankara'da gerçekleştirilecek. Sınava, 1 Ağustos 2005 tarihine kadar mezun olan adaylar başvurabilecek.

Sınava girmek isteyen adaylar, başvuru evrakını 7 YTL karşılığında Sağlık Bakanlığı il müdürlüklerinden alabilecekler.

Adaylar ayrıca, 75 YTL sınav ücreti yatıracak. Adaylar kılavuzdaki kurallara göre doldurdukları başvuru belgesini, sınav ücretini yatırdıklarını göstererir dekontla birlikte yine Sağlık Bakanlığı il müdürlüklerine teslim edecekler.

2005-Eylül Dönemi TUS'un birinci basamağını oluşturan yabancı dil sınavı, 10 Eylül 2005 Cumartesi günü saat 09.30'da yapılacak.

Sınavın bu basamağında başarılı olacak adaylar, 11 Eylül 2005 Pazar günü saat 13.30'da yapılacak Bilim Sınavı'na katılacaklar.

AOL öğrencilere ek sınav hakkı tanınıyor

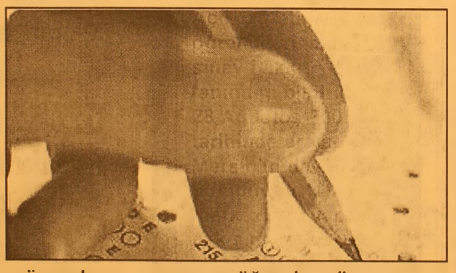

Açık Öğretim Lisesi öğrencilerine ek sınav hakkı tanındığı bildirildi.

28 Ağustos 2005 tarihinde aralarında Mersin'in de bulunduğu 11 il merkezinde yapılacak sınavın başvuruları 01-05 Ağustos 2005 tarihlerinde kabul edilecek.

Mersin İl Eğitim Hizmetleri Müdürlüğü'nden yapılan açıklamaya göre, ek sınav hakkından Açıköğretim Lisesi Genel Lise Programı'nda en az 5 ve fazla dönem öğrenim gören öğrenciler yararlanabilecek.

Ek sınav hakkından yararlanabilecek öğrenciler arasında genel liselerden Açıköğretim Lisesi'ne geçiş yapanlar, mezun olabilmek için gereken 40 ve daha az krediye ihtiyacı bulunan öğrenciler de yer alıyor. Açıklamada, başvuruların Ziraat Bankası'na yatırılacak 20 YTL'lik sınav ücreti ile birlikte müdürlüğe yapılacağı bildirildi.

Anadolu Üniversitesi'ne yetenek sınavı ile öğrenci alınacak

Anadolu Üniversitesi (AÜ), 2005-2006 akademik döneminde, Beden Eğitimi ve Spor Yüksekokulu, Eğitim Fakültesi, Engelliler Entegre Yüksekokulu, Devlet Konservatuvarı ve Sivil Havacılık Yüksekokulu'na ön kayıt ve özel yetenek sınavıyla öğrenci alınacak.

AÜ'nün web sitesinde yer alan açıklamaya göre, Beden Eğitimi ve Spor Yüksekokulu Antrenörlük Eğitimi, Beden Eğitimi ve Spor Öğretmenliği, Rekreasyon ve Spor Yöneticiliği bölümlerine girecek adayların ÖSS'de en az 185 puan almaları gerekiyor.

ÖSYM tarafından belirlenen kontenjana göre 4 bölüme toplam 160 öğrenci alınacak. Bunun için yapılacak özel yetenek sınavına ön kayıtlar, 8-23 Ağustos tarihlerinde, kesin kayıtlar ise 7-8 Eylül'de Beden Eğitimi ve Spor Yüksekokulu'na yapılacak.

Eğitim Fakültesi Güzel Sanatlar Eğitimi Bölümü Resim-İş Öğretmenliği Lisans Programına da 60 öğrenci alınacak. Sınava başvuracak adaylardan ÖSS'den 185 veya daha üstü puan almış olmaları gerekiyor.

Engelliler Entegre Yüksekokulu'nun Grafik Lisans Programı için 11, Seramik Lisans Programı için de 11 olmak üzere toplam 22 öğrenci alacak. Başvuru yapacak adayların, işitme engelli olmaları ve ÖSS'den 160 veya daha fazla puan almış olmaları gerekiyor.

Devlet Konservatuvarı Sahne Sanatları Bölümü'nün Tiyatro ve Opera ile Çalgı Yapım Bölümü Yaylı Çalgılar Yapımı anasanat dallarına da öğrenci alınacak.

Ön kayıt yaptırmak isteyen adayların ÖSS'den 185 veya üstünde puan almaları, Müzik Bölümü'nü isteyenlerin de konservatuvar lise devresinden mezun olmaları, konservatuvar dışından müracaat edecek lise veya dengi okul mezunlarının ise ÖSS'den en az 185 puan almış olmaları gerekiyor.

Güzel Sanatlar Fakültesi'nin Baskı Sanatları, Cam, Heykel bölümlerine 15'er, Çizgi Film, İç Mimarlık ve Resim bölümlerine 20'şer, Grafik Bölümü'ne 25, Seramik Bölümü'ne de 30 kişi olmak üzere toplam 160 öğrenci alınacak. Ön kayıt yaptırmak isteyen adayların ÖSS'den 190 veya üstünde puan almaları gerekiyor.

Sivil Havacılık Yüksekokulu Pilotaj ile Hava Trafik Kontrol bölümlerine ön kayıt ve özel yetenek sınavıyla toplam 20 öğrenci alınacak.

Bu bölümlere önkayıt yaptırmak isteyenlerin ÖSS'den en az 195 puan almaları gerekiyor.

ELEMAN ARANIYOR
DİKSİYONU DÜZGÜN
BAYAN SEKRETER ARANIYOR.
Müraacat: 514 00 60 AYDIN MADENCİLİK

ABONE OLDUNUZ MU?
Körfez
GÜNLÜK SİYASİ GAZETE
OKUYUN - OKUTUN
ABONE OLUN

Eski DEP'liler parti kuruyor

DEP eski Milletvekilleri Leyla Zana, Orhan Doğan, Selim Sadak ve Hatip Dicle'nin başlattığı partileşme çabasında sona gelindi. Kurucular Kurulu belirlenen Demokratik Toplum Hareketi'nin (DHT) yakın bir zamanda resmen partileşeceği bildirildi. DTH Koordinasyon Kurulu tarafından yapılan yazılı açıklamada, partileşme çalışmaları kapsamında dün Ankara'da son bir toplantı yapıldığı belirtildi. Söz konusu toplantıda bugüne kadar yapılanların değerlendirildiği ifade edilerek, 22 Ekim 2004 tarihinden itibaren Türkiye çapında 300 bin kişinin katılımıyla 3 bin delege seçildiği hatırlatıldı. 3 bin delegenin ise 400 kurucu üyeyi belirlediği kaydedilen açıklamada, kurucular kurulunun oluşturulmasıyla DTH Koordinasyon Kurulu'nun görevinin sona erdiği belirtildi. Kurucular kurulunun en yakın zamanda bir araya geleceği bildirilen açıklamada, "Yürütülecek hazırlık çalışmaları en kısa zamanda tamamlandıktan sonra, kamuoyuna da bildirilecek tarihte Parti Kurulucular Kurulu toplantıya çağrılarak parti kuruluşumuz gerçekleşecektir" denildi.

DSP'den hükümete 'ek protokol' tepkisi

Türkiye'nin 3 Ekim'de Avrupa Birliği (AB) ile müzakerelere başlamasının koşulu olan Gümrük Birliği Ek Protokolü'nün imzalanmasına, Demokratik Sol Parti (DSP) Genel Başkanı Zeki Sezer'den tepki geldi. Sezer, AK Parti Hükümeti'nin Gümrük Birliği Ek Protokolü'nü imzalamakla BM çerçevesinde başlaması düşünülen Kıbrıs müzakerelerinin tehlikeye attığını belirterek, "Bu imzayla Kıbrıs Rum Kesimi'nin sürdürdüğü politikaya boyun eğilmiş, açıkçası Rumlar'ın oyununa gelinmiştir" dedi. Sezer yaptığı yazılı açıklamada, Gümrük Birliği Ek Protokolü'nün imzalanmasıyla Kıbrıs konusunun Birleşmiş Milletler (BM) çerçevesinde yapılacak müzakereler yerine doğrudan AB içerisinde ele alınacağını öne sürerek, "Bu yolla Rumlar hedef ve taleplerinde daha ısrarcı olabilecektir" şeklinde konuşüu. Sezer, bu süreçte Rum tarafının, AB zemininde bir süre sonra Türkiye'ye "Askerlerinizi Ada'dan çekin", "Anadolu'dan gelerek Ada'ya yerleşmiş olanları geri götürün" diye tehditlerde bulunacağını iddia ederek sözlerine şöyle devam etti: "Bu durum, yalnızca Türkiye'nin Kıbrıs konusunda dayatmalarla karşı karşıya kalması anlamına gelmeyecek; aynı zamanda AB'ye üyelik sürecinin de tümüyle tehlikeye girmesi sonucunu doğuracaktır." Sezer, Ek Protokol'ün imzalanmasının AB'nin KKTC ile ticaretinin doğrudan yapılmasını hukuken olanaksız hale getirdiğini ifade ederek, "AK Parti Hükümeti Ek Protokolü imzalamakla, Türkiye'yi geri dönülmez zor bir sürece sokmuştur" açıklamasında bulundu

ÜNVER TRAKTÖR

New Holland Trakmak Traktörlerinde kampanya!

New Holland Traktörlerinin Yeni Çift Çeker Modelleri Piyasadaki En Düşük Sabit Ziraat Bankası Kredisi ile 3 YIL Vadeli Olarak satışa Sunulmuştur.

ÜNVER TRAKTÖR
New Holland Trakmak
Orhangazi Bayii
Tel : (0.224) 573 27 77
GSM : (0.532) 312 22 39
İbrahim Önal Cd. No:26
ORHANGAZİ / BURSA

AKÖZ İNŞAAT MALZEMELERİ Hulusi ATEŞ

- Marshall, Akçalı inşaat boyaları
- Sıhhı Tesisat Malzemeleri
- Kat Kaloriferi
- Doğalgaz Sobası
- Kalorifer Petek ve Malzemeleri
- Baymak Kombi ve E.C.A
- Banyo Dolabı

DOĞALGAZ DÖŞEME, MÜHENDİSLİK HİZMETLERİ
ONARIM İŞLERİ - BOYA BADANA İŞLERİ
İTİNA İLE YAPILIR

Irmak Sok. Yeni Pazar Cad. No:58 GEMLİK
Tel: (0.224) 513 68 30

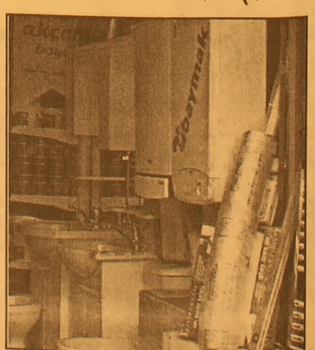

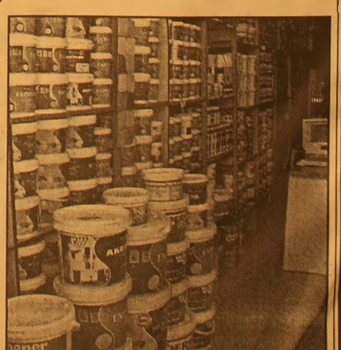

Köprü gelirleri rekora koşuyor

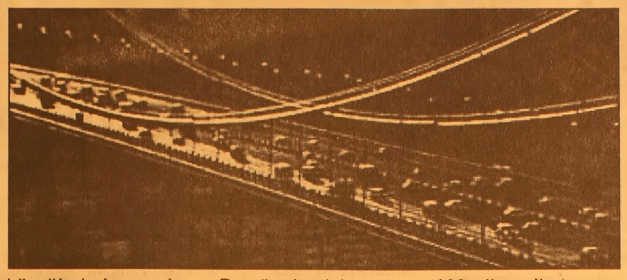

Getirisi ile bütçeye önemli bir kaynak sağlamanın yanı sıra önemli yatırımlara da katkı sağlayan köprü ve otoyollar para basmaya devam ediyor. Karayolları Genel Müdürlüğü'nün son verilerine göre, 2005 yılı Haziran ayı sonu itibari ile köprü ve işletmedeki paralı otoyollardan elde edilen toplam gelir 161 milyon 701 bin 281 YTL olarak gerçekleşti. Söz konusu süre içerisinde İstanbul I. Boğaziçi köprüsü ile Fatih Sultan Mehmet köprülerinden geçiş yapan 66 milyon 860 bin 592 bin araçtan, 76 milyon 802 bin 765 YTL gelir elde edildi. Aynı süre içerisinde işletmedeki paralı otoyollardan ise 84 milyon 989 bin 710 YTL gelir elde edildi. Bu süre içerisinde paralı otoyollardan çift yönlü olarak 54 milyon 255 bin 689 adet aracın geçiş yaptığı bildirildi. Geçtiğimiz yıl toplamında boğaziçi ve paralı otoyollardan toplam 302 milyon YTL (302 trilyon lira) gelir elde edilmişti. Bu yılın ilk altı aylık gerçekleşmeleri dikkate alındığında 2005 yılı sonunda boğaziçi köprüleri ile otoyollardan elde edilecek toplam gelirin 350 milyon YTL'yi aşması bekleniyor.

Lojmanlar konut alanı olarak satılacak

Dünya Ticaret Merkezi'ne dönüştürülerek satışa çıkarılan TBMM Lojmanların da, çok katlı bloklardan sonra villaların bulunduğu bölge de konut alanı olarak satılacak.

Maliye Bakanlığı, bir süre önce 400 villanın bulunduğu sahanın da konut alanına dönüştürülmesi için gerekli çalışmaların başlatılması kararını aldı. Bunun ardından da imar planında mağaza ve showroom olarak belirtilen villaların bulunduğu bölgenin çok katlı blokların dikileceği konut arsasına dönüştürülmesi için Emek İnşaata yetki verildi. Emek İnşaat da söz konusu bölgenin toplu konut alanına dönüştü rülmesi için imar değişikliği hazırlıklarına başladı. Emek İnşaat, ön çalışmalar tamamlandığında yeni plan için Bayındırlık ve İskan Bakanlığı'na başvuracak. Buna paralel olarak da villaların bulunduğu bölgenin toplu konut alanı olarak düzenlenmesine yönelik imar planı değişikliği gerçekleştirilecek. Yetkililer, yeni imar planı çalışmalarının 1-1.5 ay içinde bitirilmesinin öngörül düğünü bildirdiler. Yürütülen çalışmalara göre, 400 villanın bulunduğu sahanın da çok katlı konutların inşa edileceği konut alanına dönüştürülmesinin ardından hemen ihaleye çıkılacak. Bölgenin oldukça geniş olması dikkate alınarak, villaların bulunduğu bölgenin bölünerek satılması görüşü benimsendi. Yetkililer, şimdiden villalara toplu konut yapmak isteyen çok sayıda müteahhidin kendilerine başvurarak, gelişmeler hakkında bilgi aldığını belirttiler. Bu arada, lojmanların bulunduğu bölgede kurulacak olan ve arsası 2 milyon 820 bin dolara satılan ticari merkezin inşası da sürüyor. Arsası 4 milyon

BURSA HAKİMİYET VE
KENT GAZETELERİNE
İLAN ve REKLAM ALINIR
KÖRFEZ REKLAM
TEL : (0.224) 513 96 83

GRUP AİLE
ÇAY BAHÇESİ
Cemiyetlere sandalye, masa, meşrubat, çerez temin edilir.
CEMİYET ORGANİZASYONU YAPILIR
Tel : (0.224) 513 06 70
GSM : (0.537) 491 31 30

Barbarosca

Barbaros BALMUMCU

Bana göre....

Bir amatör futbol takımı, sezonu büyük tantanalarla açarlar. Düşündükleri şey, oynayacakları sezon şampiyon olmak kadroya gençler bir evvelki sene kadro dışı kalmış hiç oynamamış futbolcular sanki af çıkmış gibi yapılan açılışa katılırlar.

Hocanın ve yanındaki yardımcısının yüzünde gülücüklerle sezonun idmanını yaptırırlar.

Günler böyle şen neşe içinde geçer, idmanlar ilerledikçe hocanın ve sporcuların kafasında maç hayalleri gelişir.

Hocaya göre maç yapma zamanın kanaati geldiğinde hoca kendine göre bir takla anlaşarak maç yapılır.

Bazı spor adamları ilk maçlarını zayıf bir takımla maç yapılması taraftarıdır.

Zira ilk maçlarda alınacak galibiyetler sporcular üzerinde etkili olur kanaati uyandırır, düşüncesine kapılırlar.

Özel maçlar bir idman deneme maçıdır ilerideki tarihlerde takım teşkili yapılırken kimi nerde nasıl oynatırım düşüncesine kapılır.

Bir özel maçta örneğin bir sağ beki hiçbir zaman sol bekide düşünmez.

Hocaya maç sonrası sohbette hocam şunu burada bir denesen, ne der acaba?

Bakın hoca istemiyorsa, söyleyecek acemice lafları sıralarlar, yok o kişi orada oynayamaz Onun teknigi yok gibi ipe sapa gelmez lafları konuşur dururlar.

Günler, idmanları kovaladıkça hiç bir zaman şunu idmanda yapılan çift kalede bile denese. Hoca; bilinç altında bazı formülleri düşünmüştür.

Oynatacağı sistemde o futbolcu iyidir. Yahut bu sisteme bu futbolcu olmaz gibi.

Bu düşünceleri fazla yazmıyorum.

Bir futbolcu her mevkiinde oynar ama bir futbolcunun sevdiği bir mevkii vardır.

Mesela kalede oynayan kişiyi sol açık oynatabilirsiniz, kalede oynadığı kadar sol açıkta randıman vermez.

İdmanlar bunun için yapılır ve bu sporcuya oynadığı mevkiiye göre idmanda verilir.

Takımda bütün futbolcular aynı idmanı yapmakla beraber kişiye özel olarak az veya daha fazla idman yaptırılır.

Örneğin bir stoperin bir orta saha oyuncularının kendilerine haz idman şekilleri, bir kalecinin bir sol açığın idman şekilleri değişiktir.

Öyle bir durum gelir ki hoca bir futbolcuyu istediği yerde oynatmayıpta ilerideki maçlarda bu futbolcu bana yaramıyor diye kadro dışı bırakıldığına çok zaman şahit olduk.

Geçen sene Gemliksporda da böyle hadiselere zaman zaman rastladık.

A takım teşkil edilip arada bir yapılan idman maçında söylendiği halde oynatılmayan genç takım oyuncuları zaman içinde A takım kadrosuna alınıyorlar bu durum neden daha evvel düşünülmüyor.

Bir takım hocasının kaprisi inanın hem sporculara, hem de kulübüne büyük zarar verir.

Bu düşünceden geri dönülmesi diye de bir şey olmaz. Ne yazık ki bunları hep gördük.

Ya başladığı gibi yapılsın yahutta bu işi ben yapamıyorum dersin. Çok biliyorum havalarda olmasın. İşte çok biliyorum havası kendisini dev aynasında görmek hem takıma hem kulübü destekleyen taraftarı zarar verer.

Hocalar çok bilmeli ama iyi bilmeli dürüst olmalılar.

Şeytanlık bazer zarar verir ileride bakarsınız şeytan çarpar olur ya...

Havuz enfeksiyonları keyfinizi bozmasın

Sıcak yaz günlerinde serinlemek isteyenler havuzlara koşuyor. Ancak temizlik koşullarına dikkat edilmediği takdirde, havuzlar göz sağlığı için tehlike oluşturuyor.

Yaz aylarında yapılan hafta sonu faaliyetlerinin arasında havuza gitmek de geliyor. Yazın sıcağını üzerinden atmak isteyenler kendilerini havuzlara atıyor. Ancak bazı noktalara dikkat edilmediğinde hafta sonu keyfi tatsız sonuçlar doğurabiliyor. Havuzların yarattığı en önemli tehlike gözlerde oluşan enfeksiyonlar. Elbette yüzmek gibi son derece sağlıklı ve faydalı bir spor ile hastalığı bir arada düşünmek hoş değil. Ancak özellikle havuzlardan bakteri kapıp, enfeksiyona yakalananların sayısı küçümsenmeyecek kadar çok.

AcıbademGöz Sağlığı Merkezi Göz Hastalıkları Uzmanı Dr.

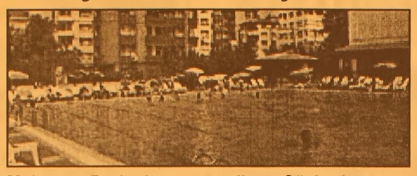

Mahmure Borlu, havuzlarda temizlik koşullarına çok dikkat edilmesi gerektiğini belirterek bir noktanın altını önemle çiziyor: "Havuzun klor miktarı çok önemlidir. Klor aşırı miktarda olursa gözde irritasyon yaratarak kızarma, yanma gibi belirtilere yol açar. Bir havuza temiz diyebilmek için klor kullanmanın yeterli olmadığını unutmamak gerekir. Sadece klor kullanarak temizliği sağlanan havuzlarda yüzenlerin başlarını suya sokmamalarını öneriyorum". Bakteriler tehlike yaratıyor. Havuzlarda yüzenleri bekleyen tehlikelerden biri de bakteriler. Bakteriler gözlerde konjuktivite neden oluyor. Konjuktivit, gözün iltihaplanması anlamına geliyor. Gözlerde kızarma, yanma gibi belirtilere yol açıyor. Bu hastalığın tedavisi zor değil. Kısa süreli damla kullanımı ile tedavi ediliyor. Ancak havuzdaki asıl tehlike sadece havuzlarda var olan özel bir bakteri türü. Havuzda üreyen bu bakteri gözlerde salgın şeklinde görülen "havuz konjuktiviti" ne sebep oluyor. Dr. Borlu bu konjuktivit türünde gözün dış zarında zedelenme yaptığını belirterek şunları söylüyor: "Salgınlara yol açar. Tedavide antibiyotikli damlalar kullanılsa da kesin yanıt vermez. Kendi tablosunu tamamlar. Bu sebeple tedavide daha çok gözü rahatlatmayı amaçlarız". Lensle havuza girmek doğru değil !

Lens kullanan kişiler havuza ya da denize lensleriyle girmeyi tercih ediyorlar. Oysa lensle havuza girmek iki açıdan risk taşıyor. Birincisi havuz suyu gözden lensi çekip alabiliyor. İkincisi ise göz bir bakteri kaparsa lenslerde bu bakteri daha kolayca üreyebiliyor. Dr. Borlu lensler bakterileri daha kolay barındırabileceği için, lens kullananlara havuza lensle girmemelerini öneriyor.

Temizlik kurallarına uymayan havuzların, kirli olarak adlandırılan denizlerden daha tehlikeli olduğunun altını çizen Dr. Borlu havuza girmek isteyenlere şu önerilerde bulunuyor:

-Temiz olduğundan emin olduğunuz havuzları tercih ediniz.

-Enfeksiyonlara yakalanmamak için yüzme sırasında deniz gözlüğü kullanınız.

-Kontakt lens kullanıyorsanız yüzme sırasında kesinlikle lenslerinizi çıkarınız.

Uzmanlardan sünnet uyarısı

Uzmanlar, sünnet çağına gelen çocukların, hijyenik ortamda sünnet edilmeleri gerektiği konusunda aileleri uyardı.

Korkuteli İlçesi'ndeki Özel ER-FA Polikliniği Doktoru Ertuğrul Bucaklıoğlu, hijyenik olmayan ortamlarda yapılan sünnetlerin çocukların cinsel organlarında kanser hastalığına dahi neden olabileceğine dikkat çekti. Dr. Bucaklıoğlu, "Sünnet ülkemizde rutin yapılan bir işlemdir. Batı ülkelerinde ve Hıristiyanlık aleminde ancak zorunlu durumlarda uygulanmaktadır. Sünnet derisi altında kistik oluşumlar ve iltihaplar sık görülmekte ve bu bölgede iltihapların olmasına zemin hazırlamaktadır. Bu nedenle son zamanlarda Batı'da da sünnet yaygınlaşmaktadır. Sünnetsiz erkeklerde cinsel yollarla geçen hastalıklar daha sık görülmektedir. Dünyada her 6 erkekten 1 tanesi sünnet olmaktadır ve yıl 15 milyon sünnet yapılmaktadır. Şu an Batı ülkelerinde yaygın olarak kullanılan Smart Klamp tekniği komplikasyonları ortadan kaldırmıştır. Bu aletin özel tasarımı sayesinde penis neşterden korunur, istenmeyen şartlar oluşmaz. Bu nedenle hemen hemen hiç kan akmaz, AIDS veya Hepatit B gibi bulaşıcı hastalıklar söz konusu olmaz. Sünnet işlemlerinde yaranın iyileşmesini Smart Klap sağlamaktadır. Smart Klamp sterilize edilmiştir ve 1 kez kullanılır" dedi

HAÇİN 80)

Yazan : Zebercet COŞKUN

Ertesi sabah Teğmen Ohannes,Dr. Dikran, Cebeciyan, Hamparsun, Mihran Katayan ve partili partisiz sözü geçen bir çok kişi odama geldi. Durumu daha önce öğrenmişler; Önce aileleri ile, sabah şafak söktüğünden beri de aşağı toplantı salonunda kendi aralarında görüşmüşler. Haçin'den hiçbir şekilde ayrılmayacaklarını ve çoluk çocuklarını da göndermeyeceklerini söylediler. Fransız bayrağı altında son nefeslerine dek dövüşmeye kararlı olduklarını Mösyö Tvarde'ye bildireceğim. Rahatladım, benim istediğim de bu idi zaten. En güç durumda bile bizler için şimdilik en emin yer şu iki dağın arasıdır. Ölmemek için savaşacağız.

Gelenler gittiler. Kısa bir süre sonra yine tıkırdadı kapı.

- Girin!

Gelen postahaneden genç bir çocuk. Beni selamladı ve bir kağıt uzattı. Telgraf... Feke'den çekilmiş. Altında Cezmi imzası var.

Sizinle önemli bir meseleyi görüşmek üzere Arşak Semizyan Feke'den yola çıkmıştır. Selamlar.

Şaşırdım. Cezli ile gizli görüşecek hiçbir şeyim yok. Hem de meraklandım. Bakalım ne istiyor? Gelsin görüşelim... Neyin nesiyse? İstediği neyse?

Arşak Semizyan belli ki sabahtan çıkmış yola. Telgraftan az sonra geldi. Odacı haber verdi, bekletmeden aldılar içeri.

- Çık!.. dedim odacıya. Yalnız görüşeceğiz!.

Arşak Semizyan koyu renk, kalın bir palto giymiş, ayağında şalvar, potin; boynu kulakları sarılı, fesini sola yatırmış, soluk soluğa... Gözlerinde pırıltılar var. Korkulu ve de tehlikeli pırıltılar. Yatağımın yanındaki sandalyeye ilişti. Doğruldum, başımı Arşak'tan yana döndürdüm.

- Cezmi efendinin selamlarını getirdim.
- Teşekkür ederim...

Sustu Arşak. Bir süre sustu. Bakışları duvarda, tavanda geziniyor. Oda kapısından yana baktı korkulu gözlerle. Söyleyeceği şeylerin pek iyi olmadığını Topal Arşak'ın hareketlerinden anladım. Ne isteyebilir? Merakla bekliyorum.

-Neden sustun?

-Şey efendim... Cezmi efendinin selamı var..

- Onu anladık...
- Önemli bir meseleyi gizli olarak görüşmek üzere beni gönderdi...
- Şey!.. Kaymakam beyin de selamı var...Diyorlar ki... Cezmi efendi diyor ki... Birkaç saniye sustu yine Arşak, yine korkulu gözlerle oda kapısına baktı, sonra ağzını kulağıma yaklaştırdı, adeta yapıştırdı.
- Cezmi efendi iyi adamdır. Ona her hususta güvenebilirsiniz... Beni sizin çıkarınızı düşünerek buraya gönderdi... Haçin İslamlarını Feke'ye gönderirseniz size hemen iki bin beş yüz altın verilecek. Bundan başka... Yukardaki çetelere top, tüfek mermi geçirmemize göz yumarsanız ayrıca bin altın daha alacaksınız... İki bin beş yüz altının yarısı hemen ödenecek, kalan yarısını Haçin İslamları Feke'ye ayak basar basmaz alacaksınız. Öteki bin altına gelince... O Kuvayı Milliyeciler Haçin'e indiğinin ertesi sabahı size teslim edilecek. Türklerin Ermenilere hiçbir düşmanlıkları yoktur. Biz iki millet birleşirsek Fransızlar ister istemez çekilirler. Her şey eskisi gibi olur yine... Sonra çeteler bu davada yalnız değiller, hükümet yardım ediyor kendilerine. Direnme boşunadır ve hiçbir netice alınamaz. Boş yere kan dökülmesini istemiyoruz. Boş yere Ermeni milletinin kırılmasını ve boş yere İslamların ölmesini istemiyoruz. Böylece binlerce kişiyi ölmekten kurtaracaksınız, hem de üç bin beş yüz altın kazanacaksınız. Vadedilen para az değildir Kaymakam bey... Alın bu parayı! İyi düşünün. İki milleti de selamete çıkarmak şu anda sizin elinizde...

Topal Arşak'ın söyleyecekleri bu kadardı. Kelimeleri duraklamadan birbiri ardına dizdiğine bakılırsa, uzun uzun talim edip, ezberlemiş. Başka tek kelime çıkmadı ağzından. Susuyor şimdi. Bekliyor.

Yatağım pencerenin yakınındadır, yattığım yerden Kale kilisesini görüyorum... Boz renkli taşların üstüne kara gölgeler düşmüş; tepeler oyuk yerler ak. Her yer bir karış boyu kar. Kalenin tepesinde güzel bir rüzgarın etkisiyle salınan Fransız bayrağını görüyorum.

- Buraya bak! Dedim. Parmağımla karşıyı, Kale kilisesinin üstünde dalgalanan bayrağı gösteriyorum. Arşak! Bak şuraya! Karşıya!. O Kale Kilisesinin dalgalanan şeyi görüyor musun? İşte o Fransız bayrağıdır.. Asil bir insan kendine hizmet eden ve kendi milletinin egemenliği yolunda onlara öncülük eden her hangi bir bayrağa ihanet etmez. Onu muhafazayı şeref bilir ve gerekirse bu uğurda ölür!. Bu sancak siyasetini değiştirip Ermeni milletinin aleyhine dönmedikçe ben ve benim gibiler kanımız pahasına onu muhafaza edeceğiz... Ona sadakatten ayrılmayacağız... İşte bu gün seni buraya gönderen Cezmi'nin sözlerini bana nasıl söyledinse, benim sözlerimi de tıpkı, tıpkısına ona söyle!. Şimdi git buradan artık! Hastayım, bir tek kelime daha konuşacak kuvveti kendimde bulamıyorum... Odamda bir dakika daha tutamam seni...

Devamı var.

Diş macununuzu değiştirin

Atatürk Üniversitesi (A.Ü) Diş Hekimliği Fakültesi Öğretim Üyesi Yrd. Doç. Dr. Sinan Evcil, AA muhabirine yaptığı açıklamada, diş sağlığında kullanılan diş macunu ve fırçanın büyük önem taşıdığını söyledi.

Evcil, kullanılan diş macununun zaman içerisinde ağızdaki bakterilere karşı istenen etkiyi göstermeye-bildiğini belirterek, şunları kaydetti:

"Diş macunu hekim tavsiyesiyle belli zaman dilimlerinde değiştirilmelidir. Diş macunu kullanımının amacı ağızda bakteri plağı oluşmasını engellemek ve olası çürüğün önüne geçmektir. Ağızdaki mekanik ve hijyenik temizliğin sağlanmasında diş macununun önemi büyüktür."

Evcil ayrıca, kullanılan diş macununun içerisinde partikül bulunmamasına ve daha kaygan bir yapıda olmasına dikkat edilmesi gerektiğine de dikkat çekti.

DİŞ FIRÇASI VE KULLANILAN MACUN MİKTARI

Diş fırçalarını 4 ayda bir mutlak değiştirmeleri gerektiğine dikkat çeken Evli, söz konusu fırçaların uçlarının yuvarlak olduğunu ancak, zamanla bu kısımların yıprandığını ve değiştirilmemesi durumunda dişlere zarar vereceğini ifade etti.

Diş fırçalanma şekline de dikkat çeken Evcil, dişlerin diş etinden dişe doğru yuvarlak masaj hareketi yapılarak, ağza basınç uygulamadan fırçalanması gerektiğini ifade etti.

Evcil, vatandaşların diş fırçalarken macunun miktarını az kullanmaya dikkat etmeleri gerektiğini belirterek, "Diş fırçalarken bol miktarda macun kullanmanın bir faydası yoktur. Mercimek tanesi kadar macun kullanmak yeterlidir" diye konuştu.

Evcil ayrıca, kullanılan diş macununun dişleri beyazlattığı yönündeki iddialarının da gerçeği yansıtmadığını savunarak, diş macununun dişin gerçek rengine daha yakın olmasını sağladığını, ancak ekstra bir beyazlık sağlamayacağını öne sürdü.

Migrenlilere dondurma uyarısı

Bilim adamları yaptıkları açıklamada; yaz aylarında özellikle dondurmanın damak veya boğazlarda ağrılara yol açtığına dikkat çektiler.

Kocaeli Üniversitesi (KOÜ) Tıp Fakültesi Nöroloji Bölümü Öğretim Üyesi Yrd. Doç. Dr. Hamit Macit Selekler, AA muhabirine yaptığı açıklamada, "ağrıya duyarlı bazı kişilerde, katı veya sıvı soğuk materyalin damak ya da boğaza teması sonucu ağrı oluştuğunu" belirterek, yaz aylarında özellikle dondurmanın bu tür ağrılara yol açtığını söyledi.

Ağrının oluşması için yutulan maddenin çok soğuk ve bu maddenin tüm damak ve boğazda donma etkisi yaratacak kadar bol olması gerektiğini ifade eden Selekler, soğuk maddenin art arda sık yudumlarla alınması halinde ağrı olasılığının daha da artığını belirtti.

Bu ağrının, Uluslararası Başağrısı Derneği'nce 'Dondurma Başağrısı' olarak tanımlandığını anlatan Selekler, şunları kaydetti:

"Sıcakta yenilen dondurma, çocuklar dahil her üç kişiden birinde başağrısına yol açıyor. Ağrı, değişkenlik göstermekle beraber, migrenlilerde ilk 5-10 saniyede başlıyor. Sıklıkla şakak ve başın tepesinde oluşuyor ve birkaç dakika içinde de sonlanıyor. Bu ağrı herhangi bir hastalığın habercisi değildir. Migrenli beynin, dış uyaranlara karşı daha hassas olduğu kabul edilir ve ağrının bu bağlamda oluştuğu düşünülebilir. Yaygın rastlanan ağrı türü olmasına karşın bu şikayetle başvuran hasta sayısı son derece az. Gerçekten de, bu ağrı için doktora başvurmak çok gerekli değil. Bu tip ağrıdan korunmanın basit yolları var. Bu başağrısından korunmak için soğuk madde ağızda ısıtıldıktan sonra yutulmalı ve sık yudumlar halinde yenilmemelidir."

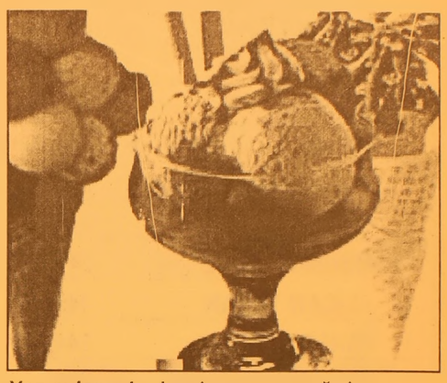

Yaz aylarında dondurma ve soğuk gıdalar yerken dikkatli olun, yoksa boğaz ağrılarından şikayetleriniz olabilir.

GEMLİK REHBERİ

GEREKLİ TELEFONLAR

İtfaiye	110
Polis İmdat	155
Jandarma İmdat	156
Jandarma K.	513 10 55
Polis Karakolu	513 18 79
Gar. Kom.	513 12 06

KAYMAKAMLIK

Kaymakamlık	513 10 51
C.Savcılığı	513 10 53
C.Savcı Yrd.	513 29 54
Emniyet Müd.	513 10 28

ULAŞIM

METRO	513 12 12
Aydın Turizm	513 20 77
Süzer Turizm	512 10 72
Kanberoğlu-Esadaş	514 45 49
Anıtur	514 47 71
Kamil Koç	513 35 71

HASTANELER

Devlet Hastanesi	513 92 00
SSK Hastanesi	513 23 29
Mer.Sağ.Ocağı	513 10 68

TAKSİLER

Körfez Taksi	513 18 21
Çınar Taksi	513 24 67
Güven Taksi	513 32 40
Gemlik Taksi	513 23 24
Manastır Taksi	514 35 50

RESMİ DAİRELER

TEK Arıza	513 20 66
TEK İşletme	513 45 03
Statyum	514 00 95
Orm.Böl.Şef.	513 12 86
Milli Eğt. Md.	513 11 74
Halk Kütüphane	513 13 53
Askerlik Şb.	513 10 57
Karayolları	513 13 08
Liman Baş.	513 11 33
Mal Müd.	513 10 95
Nüfus Md.	513 37 42
Özel İd. Md.	513 15 07
Tapu Sicl. Müd.	513 14 14
Müftülük	513 13 64
Gümrük Md.	524 85 86
Tekel Md.	513 10 42
Ver. Dairesi Md.	513 10 92
İlçe Tarım Müd.	513 11 86
İlçe Seç. Md.	513 77 77
Halk Eğitim Müd.	513 18 46

BELEDİYE

Santral	513 45 21 -23
Başkanlık	513 45 20
Zabıta	513 24 32
Otobüs İşlet.	513 45 21-122
Su İşlet.	513 45 21 - 115
İtfaiye	513 23 25
Muhasebe Md.	513 45 21 -182
Yazı İşl. Md.	513 45 21 -111
Su Arıza	Yalnız 185

DENİZ OTOBÜSÜ

Bursa	256 77 84
Mudanya	544 30 60
Yenikapı	(212) 516 12 12
Yalova	(226) 811 13 23
İDO İmam Aslan Dinlenme Tes.	513 23 94

VAPUR - FERİBOT

Yalova	(226) 814 10 20
Topçular	(226) 363 43 19
Eskihisar	(262) 655 60 31

OTOBÜS

Şehirlerarası	261 54 00
Otobüs Terminali	(18 Hat)

TÜP DAĞITICILARI

Aygaz	513 12 95
Tekgaz	513 16 37
Ocakgaz	513 16 37
Ergaz	513 88 43
İpragaz	513 22 59
Habaşgaz	513 45 46
Yeni Likitgaz	513 65 00
BP Gaz	514 59 81
Bütünler Likitgaz	513 80 00
Akçagaz	514 88 70
Totalgaz	514 17 00
AKCAN PETROL	513 10 79
YERLİYURTLAR PETROL	513 30 33
TUNCAY OTO GAZ	513 14 25

NÖBETÇİ ECZANE

1 AĞUSTOS Pazartesi
Sevinç Saral Eczanesi
Demirsubaşı Mah.

GEMLİK Körfez GÜNLÜK SİYASİ GAZETE

YEREL SÜRELİ YAYIN
YIL : 33 SAYI : 2197
FİYATI : 0.25 YTL. (KDV Dahil)
Sahibi : Kadri GÜLER
Sorumlu Yazı İşleri Müdürü : Serap GÜLER
Haber Müdürü : Seyfettin ŞEKERSÖZ
İstiklal Cad. Bora Sok. No:3/B
Tel : 513 96 83 Fax : 513 35 95 GEMLİK
Yönetim ve Basım Yeri : KÖRFEZ OFSET
Matbaacılık-Yayıncılık-Reklamcılık Tesisi
İstiklal Cad. Bora Sok. No:3/B GEMLİK
(Dini bayram Günleri ve Pazar günleri yayınlanmaz)

ÖZEL GEMLİK KÖRFEZ FEN DERSHANESİ

ÖSS GURUR TABLOSU

1	ASENA GÜLER	369,354	37	GÜLÜZAR KAYA	322,194	73	HAMDİ ÜNLÜ	309,662
2	AYTAÇ TÜFEKÇİBAŞI	363,897	38	EMİNE ÖZMEN	321,987	74	MEHMET ULAŞ BAYKIZ	309,634
3	BAŞAK FİDAN	362,001	39	AHMET AKIN	321,746	75	BEYZA KARADUMAN	309,553
4	HASAN POLAT	356,147	40	İBRAHİM ATEŞLİ	321,628	76	SEDA DONAT	308,615
5	EREN YILMAZ	355,667	41	İSMAİL ÖZEN	320,651	77	EBRU AYAN	308,61
6	MEHMET UĞUR ŞENER	354,839	42	ÖZGE YUVANÇ	319,648	78	CANER BAŞARAN	308,405
7	EMRULLAH AKBIYIK	352,325	43	SEVİM BAYKUŞ	319,295	79	CİHAN TAMER	308,067
8	ÇİĞDEM TEMEL	349,23	44	AHMET AŞÇI	318,827	80	CANER KILIÇ	307,936
9	MEHMET BARIŞ	348,594	45	YUNUS AYDIN	318,827	81	ASLI SÜMEYYE BAŞ	307,095
10	ALİCAN TURAN	345,974	46	CEREN FİLİZ DAL	318,629	82	BARIŞ CEM BALCI	306,798
11	TANER GÖCEN	344,949	47	GAMZE TOSUN	317,606	83	BİLGE GÖVEZ	306,34
12	MUAMMER POLAT	343,1	48	HÜSEYİN MUTLU	316,622	84	MAHMUT ÇELİK	306,204
13	ZEYNEP ÇAĞIL	342,978	49	CENGİZ HAN	316,391	85	TUĞÇE ÇAMDEVİREN	306,105
14	AYŞE CANSU ŞAŞMAZ	340,976	50	GÜROL YENEL	316,278	86	İBRAHİM USLU	305,931
15	MEHMET ALİ ALKAN	340,655	51	GİZEL GÖRAL	315,902	87	ZERRİN PEKİN	305,734
16	SUZAN YILDIZ	339,888	52	OSMAN ÖZTÜRK	315,693	88	AHMET GENÇ	305,718
17	METİN KÜÇÜK	339,358	53	ONUR ÖZKAN	315,651	89	HANDE BİLEN	305,622
18	AHMET AYKUT ŞENCAN	337,913	54	AHMET EVİRGEN	315,419	90	PELİN ERES	305,503
19	NUR ÇETİNAVCI	334,759	55	RASİM EFE	314,897	91	DİLEK KARASAKAL	305,077
20	ÖMER AYDIN	334,401	56	EZGİ ÖZCAN	314,763	92	SONER OMAÇ	305,073
21	NURULLAH AKBIYIK	334,068	57	ÇAĞDAŞ AKSAKAL	314,163	93	KANİ İRFAN AYDEMİR	304,343
22	CENK ZEREN	332,469	58	ERKAN ÖZTÜRK	313,908	94	MERVE AYDIN	304,274
23	SERCAN DEMİR	330,845	59	B. HAYRET KÖKSAL	313,879	95	EMEL DEMİR	304,271
24	EBRU USLU	330,707	60	NEJLA ZENGÜL	313,814	96	ÇAĞRI ZENGÜL	304,093
25	YELDA AKYÜREK	329,159	61	GÖKHAN DOĞAN	313,679	97	NESLİHAN BAYINDIR	304,038
26	SEVAL KAPLAN	328,893	62	GİZEM ÇAVUŞOĞLU	313,511	98	DOĞUKAN DOĞAN	303,174
27	GÜLŞAH DURAN	328,661	63	DOĞAN GÜRKAN	313,275	99	SEÇKİN KESKİN	302,721
28	VEDAT ALTUNKAYNAK	326,922	64	SEVCAN ÇİL	312,673	100	SEDA BAKIR	302,608
29	ÖMER AŞÇI	326,441	65	KEREM ATAMAY	312,539	101	MERVE BİLGEN	302,463
30	SEDA GÜN	326,295	66	HASAN YAHŞİ	312,408	102	MUSTAFA GÖKHAN AKYIL	302,419
31	BARIŞ VURGUNLU	326,208	67	KÜBRA FISTIKÇIOĞLU	312,316	103	MERVE AKSAKAL	302,056
32	MÜRVET MERVE KUŞÇU	324,994	68	MERİH METİN	311,989	104	BİLGE DELİÇAY	301,133
33	KADİR DURGUT	323,814	69	ERDİ ÖZER	311,786	105	NİLAY UYGUN	300,338
34	MÜGE GÜRSOY	323,805	70	NURTEN YILDIRIM	311,493	106	MURAT ÖZDEMİR	300,336
35	MÜRSEL GÜLER	322,694	71	MERVE GÜNAYDIN	311,284			
36	ERSİN AYVAZ	322,408	72	NİLAY TUNCEL	310,133			

SADECE GEMLİK ŞUBEMİZDE OKUYAN ÖĞRENCİLERİMİZDİR

Merkez : İstiklal Caddesi Gürçay İş Merkezi Kat : 1-2-3-4-5 GEMLİK Tel : 514 15 15
Şube : Eski Pazar Caddesi Belediye karşısı Ahmet Semiz İş Merkezi No: 6 GEMLİK Tel : (0.224) 514 68 00
Şube : Camikebir Mahallesi Gemlik Cad. No : 12 ORHANGAZİ Tel : (0.224) 573 12 00
korfez@korfezfendershanesi.com - info@korfezfendershanesi.com

"İyi Bir Gelecek Aykent'le başlar"

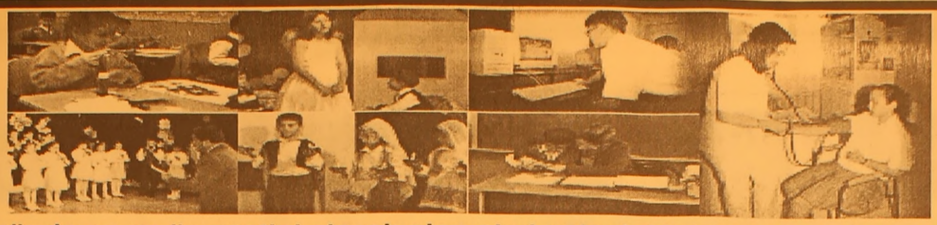

Çocuklarınızın günde en az üç saatini alacak olan okul yolculuklarına son veriyoruz....
Okulumuz Özel Aykent İlköğretim Okulu ve Anasınıfı 2005 – 2006 öğretim yılı kayıtlarına başlamıştır.
Deneyimli kadrosu ve çağdaş eğitim anlayışıyla sizlere en yakın özel okuldur.

GEMLİK'İN İLK GÜNLÜK GAZETESİ

GEMLİK

Körfez

TARAFSIZ SİYASİ GAZETE

2 Ağustos 2005 Salı — 25 YKr. (250.000 TL.)

2005- 2006 ÖĞRETİM YILI FİYAT LİSTEMİZ

SINIFLAR	ÜCRET
ANASINIFI	3.000.000.000 TL
1. SINIF	3.750.000.000 TL
2. SINIF	4.500.000.000 TL
3. SINIF	4.500.000.000 TL
4. SINIF	4.500.000.000 TL
5. SINIF	4.500.000.000 TL
6. SINIF	4.500.000.000 TL
7. SINIF	4.500.000.000 TL
8. SINIF	4.500.000.000 TL

Fiyatlarımıza yemek ve servis dahildir
ÖDEMELERDE 10 TAKSİT İMKANI VARDIR
Tel : 513 50 84 - 512 27 77 GEMLİK

AKP Bursa Milletvekili Hıdıroğlu verilen sözlerin yerine getirilip, getirilmediğini görmeğe geldi.

Baskın ziyaret

AKP Bursa milletvekili Zafer Hıdıroğlu ziyaret ettiği Küçük Sanayi Sitesi yöneticilerinden bilgi alırken, esnafın durumunun bozuk olduğunu öğrendi. Site yöneticileri ise Hıdıroğlu'na Site'ye giriş ve çıkış için 4 yıldır hazır olan alt geçitli köprülü kavşak projesinin yerine getirilmediğini söyledi.

Adalet ve Kalkınma Partisi Bursa Milletvekili Zafer Hıdıroğlu, ilçe merkezini ziyaret ettikten sonra, daha önce vatandaşa söz verildiği halde işlerin yapılıp yapılmadığını yerinde görmek istedi. Dün, ilçeye ani olarak gelen Hıdıroğlu, Küçük Sanayi Sitesi'ne gitti esnafla görüştü.
Seyfettin Şekersöz'ün haberi sayfa 3'de

Hıdıroğlu, Küçük Sanayi Site'si Yönetim Kurulu Başkanı Mehmet Fıstık'tan bilgi aldı.

Güne Bakış

Kadri GÜLER
kadri_guler@hotmail.com

Küçük Sanayi Sitesi alt geçidi

Gemlik'te önemli hiçbir soruna çözüm getirilemiyor.

İktidar partisi milletvekilleri zaman zaman ilçeye gelip gidiyorlar.

Dün, Zafer Hıdıroğlu geldi.

Hıdıroğlu, parti merkezinde ilçe yöneticileriyle görüştü. Daha önce geldiğinde hatırladığım kadarıyla Esnaf Sanatkarlar Odası, Esnaf Kefalet Kooperatifi'ni ziyaret etmişti.

O zaman da esnaf işlerin bozuk olduğunu söylemişti Hıdıroğlu'na...

Piyasada paranın olmadığı, kooperatife borçların ödenememesi yüzünden esnafın icralık olduğu, siftahsız dükkan kapandığı falan filan...

Oysa hükümet, enflasyonun düştüğünü, işlerin güllük gülüstanlık olduğunu söylüyor..

Hıdıroğlu bunun böyle olmadığını bir kez daha esnafın ağzından duydu.

- Küçük Sanayi Sitesi'nde başkan, Site'ye giriş çıkışın tehlikesini bir kez daha bir yetkiliye anlattı.

Dört yıl önce Belediye de bir bakan Ankara'yı arayıp, Küçük Sanayi Sitesi'ne alt geçit yapılması için emir vermişti. Altgeçit hemen yapılacaktı.

Projeler hazırlandı ama ortada icraat yok. 2005 yılı bitiyor.

Gemlik Umurbey Köprülü Kavşağı projesi de yapılacaktı ama tık yok..

Gemlik, iktidardan kalıcı hizmet bekliyor. Haydiyin beyler... Hadiyin...

Pencereden çocuk düştü

Dün saat 13.00 sıralarında Dr. Ziya Kaya mahallesi Han Arkası Sokak No 3/6 da oturan Baran ailesinin küçük çocukları Salih Baran(4) 3. kattaki dairelerinin perceresinden sokağa bakarken dengesini kaybederek yere çakıldı.

Küçük Salih'in, pencereden düşerken elektrik kablolarına takılarak hızının kesilmesine karşın, başından yaralandı.

Çevredeki esnaf tarafından Uzmanlar Tıp Merkezi'ne kaldırılan Salih Baran, burada ilk tedavisi yapıldıktan sonra Bursa Devlet Hastanesi'ne sevk edildi.

Küçük Baran'ın Bursa da yoğun bakım serviniinde gözetim altına alındı.

Haftada İki

Diş Hekimi Özcan VURAL
ozcanvural1933@hotmail.com
www.ozcanvural.tk

Futbol Federasyonu

Son birkaç haftadır ulusal gazetelerin spor sayfalarında, ve televizyonlar da ana konu Türk Milli takımı başına getirilecek teknik direktör konusu oldu...

Teknik direktör ne iş yapar diyenlere cevabımız ; kendi takımlarından seçimle gelen sözde en iyileri bir araya getirip bir takım yapmak ve bu takımı senede 4-5 defa yapılacak olan milli maçlara çıkarmak, iyi neticeler almasını sağlamaktır. (nedense bu milli maçlarda çok zaman yeniliriz..)

Şimdi sıkı durun... Bu iş için yalnız Teknik direktöre 100.000 YTL. (Evet yazı ile yüz milyar lira) aylık ücret veriliyor. Bunun yardımcısı var, antrenörü var ,menajeri var ,ahçı sı –şöförü –malzemecisi var.

Var oğlu var... Yine bir rakam vereyim. Milli takım menajerinin ücreti aylık 35 milyar lira , diğerlerinin de ne aldığını anlayın..

Menajer ne yapar derseniz .? Bu 4 – 5 maç için otel hazırlar, yola çıkılacaksa vasıta ayarlar ,bu benzer işler yapar..

Bu kişiler 12 ayın inanın 11 ayında boş oturur.

Ama bu büyük –haksız paraları alırlar. Halkın parasının ceplerine indirirler... Peki diyeceksiniz Futbol Federasyonu böyle yüksek paraları niye veriyor. ? Bunlar akılsız mı - enayi mi..?

Çünkü bunu emsal gösterip kendileri de yüksek paralar alıyorlar..

Bu günler de hükümet emeklilere % 5 zam yaptığını ilan etti.

300 – 400 lira maaş alan Bağ –Kur emeklisi 20 lira ilave.

Sorarsanız bütçede para yok..

Sen 30 -40 milyon dolara uçak –helikopter alırsan , Milli Takım

teknik direktörüne 100 milyar aylık ücret verirsen (Bunlar misal) hovarda miras yedi gibi paraları har vurup savurursan, tabiidir ki gariban emeklime verilecek para kalmaz...!

Konumuza dönelim. Bu anormal ücretleri alanlar inanın sıradan adamlar. Hiç birinin Milli takımı başarıya götürmekte rolü yok gibi.

Senede yapılan 4 – 5 maç içinde bunların ne katkısı olabilir ki..

Düşünün ki Türkiye 'de en uzun eğitimi olan Hekimlere , hem de uzman olanlarına sen ücret olarak 1200 lira vereceksin, bir ilin Valisi ne -30 yıllık Hakime 3000 lira vereceksin sonra da kalkıp

Milli takım menajerine 35 .000 lira verilecek.

Buna Allah da razı olmaz, kul da. ..

Bu paraları alanlar, bunu önce böyle bilsin.. İçleri –vicdanları kaldırıyorsa (Hep kaldırdı.) afiyetle çoluk –çocuk yesinler.. Ama unutmasınlar...

Toplamda trilyonlara varan bu parada işsiz garibanların, emeklinin, evine bir ekmek götürmeye çalışan işçinin de hakkı var..

Ey spor sever, maçlar da döner bıçaklarıyla biri birine giren halkım, bu paralar senin cebinden çıkıyor...

Maç bileti parasını zor bulan genç kardeşim Hakeme küfredeceğine, ağzını değil kafanı çalıştır. Federasyona sor...

Bu haksız paraları alanlara sor ... Hep beraber bağır. " Ben hakkımı yedirmem de."

De ki onların boğazın da bu paralar dizilsin kalsın.

Ya Ya Ya, şa şa şa Türk Futbol Federasyonu sen çok yaşa..

Devran Çağlar'a kızdı Küçük Kumla Belediye Başkanı'ın arabasını kurşunladı.

Başkan'ın arabasına 4 kurşun

Sabıkalı Mehmet Ali Okur, önceki gece eğlenmeye gittiği Büyük Kumla Çamlık Aile Gazinosunda sahne alan Devran Çağlar'dan istediği şarkıyı geçiktirmesi üzerine siniirlenerek sahneya barkak ve tabak attıktan sonra otoparkta duran Küçük Kumla Belediye Başkanının makam arabasına 4 el kurşun sıktı ve kaçtı

Büyük Kumla Çamlık Aile Gazinosunda sahne alan şarkıcı Devran Çağlar'ın istediği şarkıyı okumaması sinirlenen sabıkalı Mehmet Ali Okur, silahına sarılarak olay çıkardı.

Önceki gece saat 02.oo sıralarında Çamlık Aile Gazinosunda şarkı söylerken Devran Çalar'ı ka labalık bir dinleyeci topluluğu izli yordu.

Küçük Kumla Belediye Başkanı Eşref Güre de eşi ile Çağlar'ı izleyenler arasındaydı. İzinli kullanan Belediye Başkanı Güre'nin yanına geç saatlerde Başkan vekili Abdullah Çokal makam arabasıyla geldi. Çokal da Eşref Güre'nin masasında Devran Çağlar'ı izleyenler arasına katıldı.

Öğrenildiğine göre; ön sıralarda eşiyle birlikte programı izleyen ve nakliyecilik yapan sabıkalı Mehmet Ali Okur, Devran Çağlardan istediği şarkıyı öncelikle söylemeyince sinirlenerek masadaki tabakları ve bardakları sahneye fırlattı.

İşyeri sahipleri Okur'u sakinlestirmeye çalıştıysada başarılı olamadılar.

Ali Okur, daha sonra silahını çe kerek kapı önüne çıktı ve park yarinde rastgele ateş etmeğe başladı.

Bu arada kapı önünde bulunan Küçük Kumla Belediye Başkanı ait makam arabasına 4 kurşun isabet etti.

Mehmet Ali Okur olaydan sonra gazinoyu terk ederken, jandarma Okur'u aramaya başladı.

BAŞKANIN AÇIKLAMASI

Küçük Kumla Belediye Başkanı Eşref Güre, olaydan sonra gazetemize yaptığı açıklamada Mehmet Ali Okur ile arasında herhangi bir olayın geçmediğini, arabasına isabet eden kurşunların tesadüf eseri isabet aldığını söyledi.

Küçük Kumla Belediye Başkanı Eşref Güre yaptığı açıklamada, olayın kendisiyle bir ilişkisi olmadığını kurşunların tesadüfen makam arabasına geldiğini söyledi.

TURAN TRAFİK
ADNAN TURAN
Her türlü araç devir
Yeni kayıt
Plaka , Ruhsat, Fenni muayene
Sigorta işlemleri yapılır.
Adres: Gürle İş Merkezi
Kat: 1 No: 66 - GEMLİK
Tel : (0.224) 514 62 02
GSM: (0.537) 933 25 26

AKP Bursa Milletvekili Hıdıroğlu verilen sözlerin yerine getirilip, getirilmediğini görmeğe geldi.

Baskın ziyaret

AKP Bursa milletvekili Zafer Hıdıroğlu ziyaret ettiği Küçük Sanayi Sitesi yöneticilerinden bilgi alırken, esnafın durumunun bozuk olduğunu öğrendi. Site yöneticileri ise Hıdıroğlu'na Site'ye giriş ve çıkış için 4 yıldır hazır olan alt geçitli köprülü kavşak projesinin yerine getirilmediğini söyledi.

Seyfettin ŞEKERSÖZ

Zafer Hıdıroğlu AKP ilçe Merkezinde sorunları diniledi, sonra esnafı gezdi

AKP Bursa Milletvekili Zafer Hıdıroğlu, meclis tatilini fırsat bilip seçim öncesinde esnafa söz verilen işlerin yapılıp yapılmadığını kontrol ve yapılanları yerinde görmek için geldiği Gemlik'te inceleme lerde bulundu.

AK Parti ilçe binasında İlçe Başkanı Enver Şahin, Yönetim Kurulu ve Belediye Meclis üyelerinin karşıladığı Zafer Hıdıroğlu, yerel birim yöneticileriyle birlikte yapacakları esnaf ziyaretlerinde alacakları notları meclise taşıyacaklarını söyledi.

Şikayetlerin içinde esnafın durumunun düzelmediği yolunda serzenişler aldıklarını söyleyen Hıdıroğlu, esasında işlerin çok iyi gittiğini bilenlerin daha büyük beklenti ler içinde olduklarını söyledi.

Vatandaşın yüksek faizden kurtulduğunu ancak şimdi de ev ve araba peşinde koştuğunu ifade eden Hıdıroğlu,

"Vatandaşımız eskiden olduğu gibi kazancını faizle dövize yatırmıyor, kredi kartlarına veri len düşük faizle ev ya da araba alıyor. Sonra da daha büyük beklenti içine giriyorlar" dedi.

Sivil toplum örgütleri ne seçim öncesinde verilen tüm sözlerin tutulmakta olduğunu söyleyen Hıdıroğlu, Türkiye'de temel yapının hallolduğunu ifade ederek, bundan sonra yapılacak işlerin takipçisi olmak için esnaf ziyaretlerine başladıklarını ifade etti.

Bursa Milletvekili sorunları hakkında bir süre konuştular. Kooperatif Başkanı Mehmet Fıstık'tan Sanayi Sitesinin en

Küçük Sanayi Site'si Başkanı Mehmet Fıstık, gonca geçit projesini Hıdıroğlu'na gösterdi.

olarak Gemlik'in de her türlü sorunlarıyla ilgilenmek durumunda olduklarının altını çizen Hıdıroğlu, öncelikli olarak Gemlik Küçük Sanayi Sitesi'ndeki esnafla görüşme yapacaklarını söyledi.

EN BÜYÜK İHTİYAÇ ALT GEÇİT

Küçük Sanayi Sitesi'nde yönetim kurulu başkanı Mehmet Fıstık ve yönetim kurulu üyeleriyle bir araya gelen Hıdıroğlu ile ilçe yöneticileri, sanayi çalışanlarının büyük sorununun giriş ve çıkış için yaklaşık 4 yıl önce projelendirilen yonca şeklindeki alt geçitin yapılması olduğunu öğrenen Zafer Hıdıroğlu, Karayolları ile bu konuyu görüşerek yardımda bulunacağı sözünü verdi.

169 üyesi bulunan Gemlik Küçük Sanayi Kooperatifi yönetiminden çalışmalar hakkında bilgiler alan Hıdıroğlu, daha önceleri esnafın işlerinin bozuk olduğunun söylendiğini hatırlatması üzerine Başkan Mehmet Fıstık tüm iş yerlerinin açık ve çalışır durumda olduğunu söyledi.

Sanayide bulunan dükkanların büyük çoğunluğunun otomotiv sektörüne de yalı tamirhane olarak hizmet verdiğini bildiren Fıstık, kavşak sorununun öncelikli olarak çözülmesini istedi.

Projenin yapımı için Büyükşehir ile Karayollarının karar vereceği kavşak daha önce yönetimin görüştüğü Gemlik Belediye Başkanı Mehmet Turgut'un ise projeye sıcak bakmadığı hatırlatıldı.

Daha sonra koopera tif binasında yoncalı kavşak projesini inceleyen Zafer Hıdıroğlu, gerekli girişimleri yapacağını söyledi.

Küçük Sanayi Sitesi'ndeki esnafı da gezerek çalışmalar hakkında bilgi alan Hıdıroğlu, daha sonra Yeniköy'e giderek muhtar Cemil Gündüz ile görüşerek yeniden yapılacak olan köy camii için bilgi aldı.

Vicdanca

Vicdan KAYIR TOPAKTAŞ

Gemlik Büyüyor

Deniz kasabası Gemlik...

Gemlik balığı diye satılır hala da.. Renksiz denizin üzerinde oluşan kimyasal atıkların oluşturduğu yağ tabakası çorbasında(!) balık tutulur mu? Bilmem..

Ama ben Gemlik balığı sözünü yine de severim...

Adı kalsa da..

Gemlik büyüyor...

Her geçen gün büyüyen kabuğundaki çatlaklara rağmen..

Üniversite kasabası olma yolunda .

Doğalgaz çalışmaları da başladı.. Doğalgazla ısınacak Gemlikliler...

Fazla değil iki yıl sonra yeni limanın açılışına da tanık olacağız ..

Çevreci ve işçi sağlığına önem veren bu nedenle de ödül alan Bursa Çimento'nun Yönetim Kurulu Başkanı Ergün Kağıtçıbaşı, Bursa Çimento Fabrikası'nın modernizasyonu için 2 milyon YTL'lik bir yatırım planladıklarını belirtiyor.(Bursa Hakimiyet Gazetesi'nin ekonomi sayfasında)

Kağıtçıbaşı, Ankaralı Dora grubu ile Bursa Çimento ortaklığında 35 milyon dolara mal olan Gemlik Körfezi'ndeki liman inşaatının 2007 yılı sonuna kadar tamamlanacağını bildiriyor.

Haberler güzel de ...

O çatlakların içinden fırlayan bataklığa ne demeli? Deniz kusuyor safranlarını .Sokaklarda ise cinayet haberleri neredeyse her hafta..

Efeler sarmış, Gemlik'i..O bildiğimiz ünlü efelerden söz etmiyoruz !

Birkaç hafta önce (sonraki cinayetler de var..Gemlik cinayet haberleriyle basında yer alıyor ya) gazeteme adımımı atar atmaz Kadri Ustam, fotoğraf makinesini kaptığı gibi, "Meydanda kan davası nedeniyle bir cinayet işlenmiş" diyerek fırlıyor gazeteden.. Sokak ortasında bir cinayet daha... Olaydan bir saat sonra meydandaki börekçiye uğruyorum... Caddedeki kan lekeleri henüz kurumamış..Herkes sakin işini yapıyor.

"Biraz önce bir cinayet işlendi..."sözlerim yarım kalıyor..

Böreği kağıdan saran genç delikanlı , " Ne zaman olmuş? Olmuştur..Burası Gemlik..Normal" sözleri dökülüyor ağzından...

İçim acıyor... Bir az önce bir insan bıçaklanarak öldürülmüş... Öğle sıcağında.. Çoluk çocuğun , ailelerin bolca geçtikleri meydanda...

Ne acıdır ki, alışılmış Gemlik Körfezimde böylesi cinayetlere..Cinnetlere, bıçaklamalara, silahların seslerine..

Kadri ustam geçen haftalarda yazdı ; "Bursa Gemlik'in imajı, silahlı adam öldürmeleriyle, küçük mafyalarla, haraç isteyenleriyle sesini duyuran şirin sahil kasabası ...Her hafta bir polisiye haberleriyle yerel ve ulusal basında yer alarak ,ününü koruyan benim doğduğum yer Gemliğim..Polisin bıçaklamaya seyirci kaldığı cinayet.. Kan davası... Kızları bir başkasına kaçtı diye kardeşleri tarafından infaz edilenlerin bulunduğu bir toplum...Yüz bin nüfusu ile Gemlik... Oteller boşalıyor, restorantlar beklediği işi yapamıyor.. Yabancılar Gemlik yerine komşumuz Mudanya'yı tercih ediyor.."

Gemlik büyüyor...Üniversite açılıyor...Doğalgaz hatları sokakları delik deşik ederken, bir kişi daha öldürülüyor.Kulakları kesilmiş, kafası bir tarafa atılmış bir insan daha öldürülüyor ..

Bir daha... İnsana yatırım amaçlı liman hizmeti de işbaşında.. Şirin adıyla anılan şiirlere , öykülere tanıklık eden Gemlik'e el atılmalı..Büyüyen kabuğunda teksas kasabası giysisinde kızaran, lekenen , katledilen denizinden kan kokuları geliyor...

Gemlik'e liman geliyor, liman...

Açıyor Gemlik kapılarını dünya pazarlarına...

Yosun kokularına hasret Gemlik'de, 'Temiz ellere" ihtiyaç var..

Birileri 'dur' demeli kanlı oyunlara...

Deniz'e kan bulaşıyor, daha ne?

Köyün hangi Belediye'ye bağlanacağına köy halkı karara verecek.

Gençali'de referandum yapılacak

Gençali Köyünün Gemlik Belediyesi yerine Kurşunlu Belediyesine bağlanması için önümüzdeki günlerde köy ihtiyar heyetinin alacağı kararla referandum yapılacağı öğrenildi.

Seyfettin ŞEKERSOZ

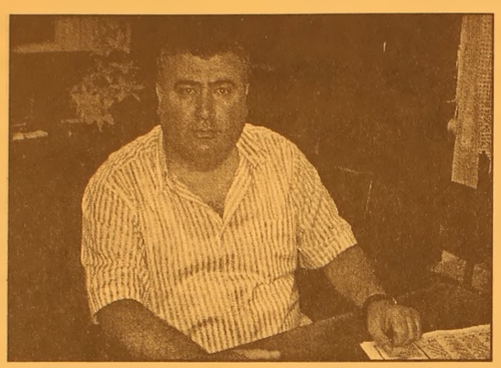

Nüfusu 2 bini geçtiği için köy statüsünden çıkarak Gemlik'in mahallesi olan Gençali'de referanduma gidilecek.
2795 nüfusu olan ve halkının Gemlik yerine Kurşunlu beldesine bağlanması için yoğun girişimlerin yapıldığı Gençali'de önümüzdeki günlerde köy ihtiyar heyetinin alacağı kararla referandum yapılacağı öğrenildi.
Yapılacak referandum için alacakları köy ihtiyar heyeti tarafından karar alarak çalışmalara başlayacaklarını söyleyen Muhtar Mejdi Nalcı, referandumda Gençali ve Kumsaz'da yaşayan vatandaşların yüzde 98'inin kararının Kurşunlu'ya bağlanmak olacağını söyledi.
Konu hakkında bilgi veren AK Parti İlçe başkanı Enver Şahin, alınacak referandum kararının Büyükşehir meclisinde onaylanacağını ve halkın vereceği karara herkesin saygılı olması gerektiğini hatırlattı.

Lise Salonunda hesaplar tutmadı

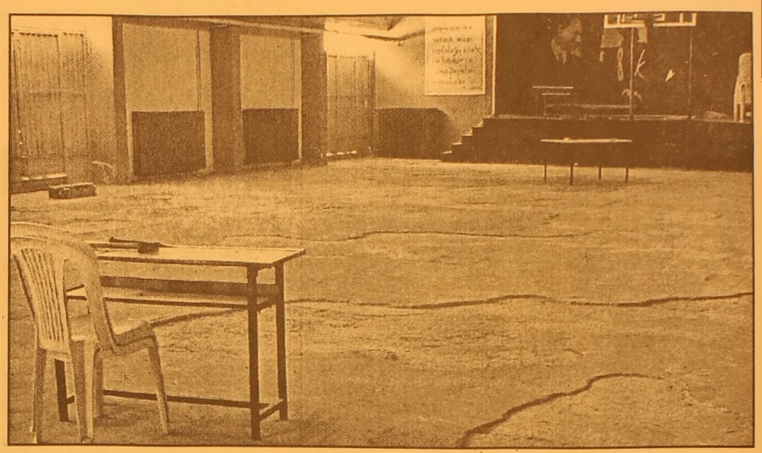

Zemini bozuk olduğundan onarım için tabanı sökülen Gemlik Lisesi Spor Salonunda çalışmalar durduruldu.
Gemlik Belediye Meclisinin aldığı karar ile 3 bin YTL destek sözü verilen salonun zemininin tahmin edilenden daha bozuk çıkması çalışmaları bir süreliğine durdurdu.
Zeminde bulunan plastik kaplamanın kaldırılmasıyla başlayan bozukluk altta bulunan şap'ta da görüldü.
Yapılan incelemelerde tabana çelik hasırlı beton yapılması gerektiği için çalışmaların şimdilik ara verildiği öğrenildi

ŞENEN Balık ve Av Malzemeleri Ticareti
Balık tutma zevkini bizimle yaşayın..
- Her çeşit balık ağları
- Sakana Misina Ağları
- İp Ağ
- Fanya
- Mantar, kurşun
- İp Çeşitleri
- Sandal Malzemeleri
- Kürek
- Çapa
- Macun
- Galvenizli çivi
- TMC sintine pompası
- ve diğer malzemeler ile hizmetinizdeyiz

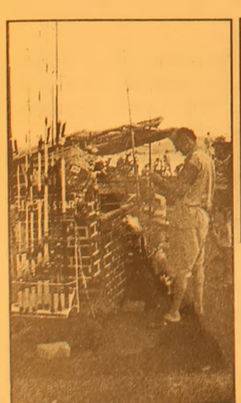

Erkan ŞENEN
Ömerbey Mah. Üstün Sok. 16/ A
MUDANYA / BURSA
Tel & Fax : (0.224) 544 63 14
GSM : (0.532) 297 23 18

Busa'da esrarengiz cinayet

Merinos Camii yakınındaki trafonun dibinde kimliği belirlenemeyen 40 yaşlarında bir erkek cesedi bulundu. Yüzü gözü kanlar içerisinde olan meçhul kişinin adının Ercan olduğu ancak soyadının tespit edilemediği bildirildi.
Emniyet Müdürlüğü'nden alınan bilgiye göre olay, dün gece meydana geldi. Sabah erken saatlerde Santral Garaj Mahallesi Osmangazi Metro İstasyonu'nun arka duvarındaki çalılıkların arasında bir ceset olduğunu gören vatandaşlar durumu polise bildirdi.
Ekipler kısa sürede gittikleri olay yerinde, başında darp izleri bulunan ve yüzü gözü kanlar içerisinde olan 40 yaşlarındaki bir erkek cesediyle karşılaştı. Üst aramasında kimliğine dair hiçbir belge bulunamayan meçhul kişinin cesedi, polis tarafından çevredeki esnafa gösterildi. Esnaf, adını Ercan olarak bildikleri şahsın bir süre önce eşinden boşandığını ve Otosansit'te çok önceden tamircilik yaptığını söylediler.
Sert bir cisimle vurulduğu için kafatasının kırıldığı belirlenen ceset, Cumhuriyet Savcısı'nın talimatı ile otopsi için Adli Tıp Kurumu Morgu'na kaldırıldı.
Esrarengiz olayın ardından olay yerinde delil incelemesi yapan cinayet bürosu ekipleri, Ercan ismindeki meçhul kişinin kim ya da kimler tarafından neden öldürüldüğünü belirlemek amacıyla geniş çaplı soruşturma başlattı.
BHA

Özürlüler okulu yenilendi

Seyfettin ŞEKERSÖZ

Ata mahallesinde bulunan Özürlüler Kurs Merkezi'nin sınıflarındaki tüm eşyalar yenilendi. Kaymakam Mehmet Baygül'ün girişimleriyle başlatılan masa, sıra, dolap ve pano gibi tüm ihtiyaç malzemeleri yenileriyle değiştirildi. Yaz döneminde eğitim çalışmalarını sürdüren kurs Merkezinde öğretmen ile çalışanlar değişiklikten memnunlar. Kurs merkezinin içinin tamamen boyandığını, mutfağın yenilenerek modern hale geldiğini söyleyen Müdür Tamer Sivri, Kaymakam Mehmet Baygül'ün desteğiyle yapılan çalışmalarda Arol Mobilya sahibi Turgay Arol'un da okula büyük katkı yaptığını bildirerek kendilerine teşekkür etti.

Okul Müdürü Tamer Sivri, Almanya'da Mercedes fabrikasında çalışan ve yaklaşık 4 yıldır Narlı köyüne tatil için geldiğinde okula büyük yardımlarda bulunan Mesut candır isimli hayırsevere de teşekkür etti. Sivri, hayırsever insan Mehmet Candır'ın okula Bilgisayar, tekerlekli sandalye, engelliler için yürüteç, 20 takım özürlü bastonu ili İstanbul'da bulunan Mercedes firmasından 4 yıl içinde 4 milyar lire yardım sağladığını söyledi. Sivri, ayrıca Mesut Candır'ın kurs merkezinin havalandırma sorununun çözümü için girişimde bulunacağını söyledi.

Hayırsever Mesut Candır okula yardımlarının süreceğini söyledi.

KSK MÜHENDİSLİK LTD. ŞTİ.
Sebahattin DOKSANBİR

Buderus
ISISAN
AKILLI ISITMA SİSTEMLERİ
YETKİLİ BAYİİ

DOĞALGAZ
KOMBİ
KAZAN
KALORİFER TESİSATI
KLİMA
HAVALANDIRMA
SIHHİ TESİSAT TAAHHÜT

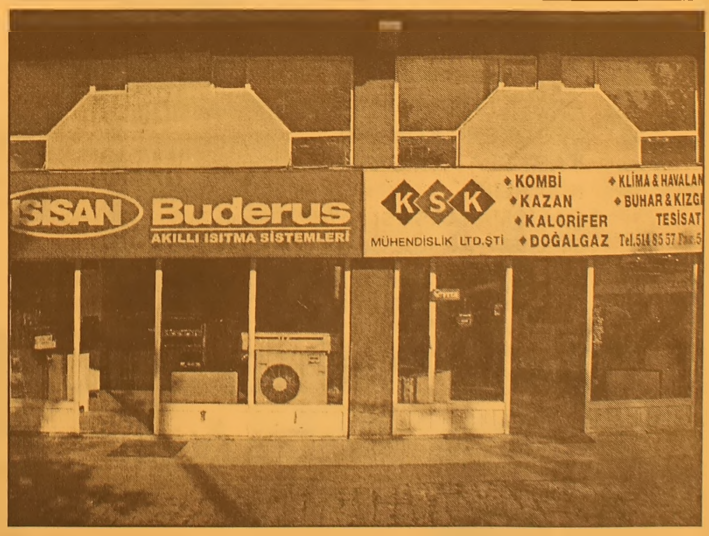

DOĞALGAZ BİZİM İŞİMİZ

Merkez: Gazcılar Cad. No:27 BURSA
Tel: (0.224) 220 61 53 Fax: 225 30 74
Şb: İstiklal Cad. Baytaş Körfez Sitesi
Blok 2 No:42 GEMLİK
Tel: (0.224) 514 85 57 Fax: 514 85 58

"Müzakerelerin önünde engel kalmadı"

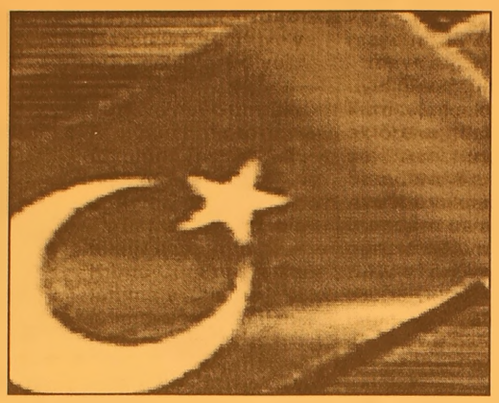

AB Komisyonu'nun genişlemeden sorumlu üyesi Olli Rehn, Ankara Antlaşması ek protokolünün imzalanmasının ardından, Türkiye ile tam üyelik müzakerelerinin başlamasına bir engel kalmadığı görüşünde olduğunu açıkladı.

Rehn, ek protokolün imzalanmasından duyduğu memnuniyeti dile getirirken, bu imzanın, "gümrük birliğinin, Kıbrıs Cumhuriyeti dahil tüm AB üyesi devletlerde uygulanmasını sağlayacağını" belirtti.

AB Konseyi'nin, 17 Aralık 2004 zirvesinde aldığı kararlar doğrultusunda atılan bu adımla Türkiye'nin katılım müzakerelerinin 3 Ekim'de başlayacağını ifade eden Rehn, bu amaçla öngörülen Müzakere Çerçeve Belgesi'nin, geçen 29 haziran tarihinde, komisyon tarafından konseyin onayına aktarıldığını hatırlattı.

Türkiye'nin, ek protokolü imzalarken Kıbrıs konusuna ağırlık verdiği bir deklarasyon yayımladığını belirten Rehn, AB'nin, bu deklarasyonun hukuki etkilerini itinayla inceleyeceğini, komisyonun, ilk değerlendirmede deklarasyonun, protokolün Türkiye tarafından gereği gibi uygulanmasına bir engel teşkil etmediğini düşündüğünü, bu unsurun önemli olduğunu ifade etti.

AB Komisyonu'nun genişlemeden sorumlu üyesi Rehn, Türkiye'nin, Kıbrıs sorununun tam çözümüne destek iradesini teyit etmesinin de önem taşıdığının altını çizdi.

"Avrupa basını AB'Yİ kışkırtıyor"

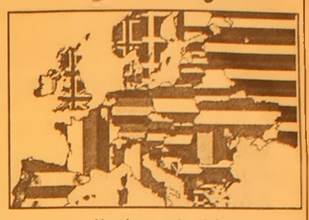

Gümrük Birliği uyum protokolünü imzalayan Türkiye'nin, Kıbrıs Rum Kesimi'ni tanımaması, Avrupa basınını fena kızdırdı. Gazeteler, "Türkiye'ye arka çıkılıyor" diye yazdı.

Türkiye'nin Gümrük Birliği uyum protokülünü imzalamasının yankıları sürüyor.

Tartışma konusu, bir bildiri ile bunun Kıbrıs Cumhuriyeti'ni tanıma anlamına gelmeyeceğinin ilan edilmesi.

Almanya: Berliner Zeitung

Avrupa Birliği'nin Türkiye'ye bu konuda yumuşak davrandığını savunan Berliner Zeitung; "Ankara ile üyelik müzakereleri pazarlığı, gittikçe daha garip bir hâl alıyor" diye devam ediyor. "Türkiye'nin Kıbrıs Cumhuriyeti'ni tanımayı reddetmesi, Avrupa Birliği'nde hiçbir şekilde kabul görmemeli. Ne var ki, başta dönem başkanı İngiltere olmak üzere bazı üye ülkeler Ankara'yı arka çıkıyor.

"Anlaşılan o ki Avrupa Birliği Türkiye'ye bir dizi konuda ödün vermeye hazır. Zira Türkiye'nin üyeliği, birliği küresel ölçekte bir aktöre dönüştürecek."Avusturya: Der Standard

Avusturya'dan Der Standard da aynı görüşte. "Avrupa Birliği Türkiye'ye, Kıbrıs Cumhuriyeti'ni tanımak zorunda olduğunu hatırlatmalı" diyen gazete şöyle devam ediyor: "Türkiye'nin yaptığı, uluslararası hukuka göre yanlış. Ayrıca Kıbrıs Cumhuriyeti'nin tanınması, üyelik müzakerelerine başlanmasının temel koşullarından biri. "Türkiye'nin üyeliğine karşı çıkıyor değiliz. Coğrafi nedenler ya da insan hakları konusunda kaygılar öne sürecek değiliz. Türkiye'ye kendini Avrupa doğrultusunda geliştirme hakkı tanınmalıdır. Çünkü birçok çelişkiye rağmen, bu toplum bunu başarma gücüne sahip."Fransa: Le Monde Konuyu Fransa'dan Le Monde da gündemine taşımış. Gümrük Birliği uyum protokolünü imzalamakla, Türkiye'nin Avrupa yolunda önemli bir adım attığını ifade eden gazete, ancak Kıbrıs ile ilgili bildirinin, bazı Avrupa başkentlerinde pek hoş karşılanmayacağını da ekliyor. "Ankara'nın yayımladığı bildiri, Avrupa başkentlerinde ciddi bir şekilde incelenecektir ve Türkiye'nin üyeliğine sıcak bakmayan ülkeler ile yeni bir gerilime neden olabilir.

AROL MOBİLYA

- MUTFAK DOLAPLARI
- YATAK ODASI
- GENÇ ODASI
- DÖRT KAPILI GARDROP
- ÜÇ KAPILI GARDROP
- PROFİLLİ GARDROP
- VESTİYER - KOMİDİN
- KARYOLA - ŞİFONYER
- KİTAPLIK
- ÇALIŞMA MASASI
- BİLGİSAYAR MASASI

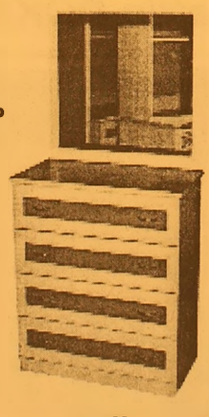

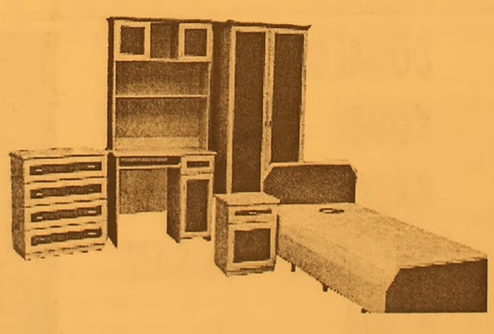

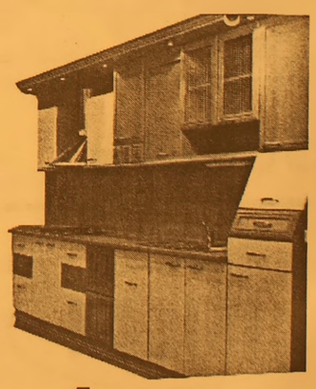

"KALİTEDE ÖNCÜ, FİYATTA ÖLÇÜ"

ADA PANSİYON

Bu yaz sezonuda hizmetinizde

Mrk. : Hamidiye Mah. Kumru Sok. No:1
Tel : (0.224) 514 30 52 GEMLİK
Şb. : Davutkadı Mh. F.S.M. Cad.
Yavuzlar Apt. 13 No:1 43/C BURSA
Tel : (0.224) 363 98 72

Dereağzı Mevkii - Büyükkumla / GEMLİK
Rezervasyon Tel: 539 03 03

Tıpta Uzmanlık Sınavı'na başvurular sona erdi

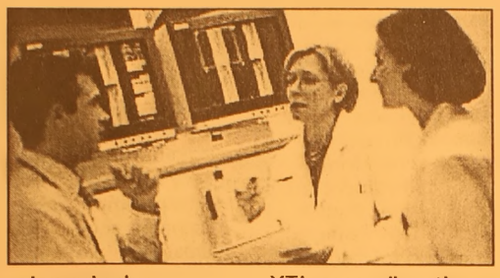

Eylül Dönemi Tıpta Uzmanlık Sınavı'na (TUS) 25 Temmuz'da başlayan başvuru süresi, bugün mesai saati bitiminde sona erecek.

Tıpta uzmanlık eğitimi görmek üzere Sağlık Bakanlığı eğitim hastanelerine, üniversitelerin tıp fakültelerine ve Gülhane Askeri Tıp Fakültesi'ne alınacak adaylara yönelik sınava, 1 Ağustos 2005 tarihine kadar mezun olan adaylar başvurabilecek.

Sınava girmek isteyen adaylar, başvuru evrakını 7 YTL karşılığında Sağlık Bakanlığı il müdürlüklerinden alabilecekler.

Adaylar ayrıca, 75 YTL sınav ücreti yatıracaklar.

Adaylar, kılavuzdaki kurallara göre doldurdukları başvuru belgesini, sınav ücretini yatırdıklarını gösterir dekontla birlikte yine Sağlık Bakanlığı il müdürlüklerine teslim edecekler.

2005-Eylül Dönemi TUS'un birinci basamağını oluşturan yabancı dil sınavı, 10 Eylül 2005 Cumartesi günü saat 09.30'da yapılacak. Sınavın bu basamağında başarılı olacak adaylar,

11 Eylül 2005 Pazar günü saat 13.30'da yapılacak Bilim Sınavı'na katılacaklar.

Ders kitapları ihalesi yüksek fiyat yüzünden iptal edildi

Milli Eğitim Bakanı Hüseyin Çelik, bazı ders kitapları için açtıkları ihaleyi, yayınevlerinin yüksek fiyat vermesi nedeniyle iptal ettiğini açıkladı.

Çelik, Milli Eğitim Bakanlığı (MEB) Başöğretmen Salonu'nda düzenlediği basın toplantısında, yaptıkları çalışmalar hakkında bilgi verdi.

2005-2006 eğitim-öğretim yılında toplam 105 milyon ders kitabını ücretsiz dağıtacaklarını belirten Çelik, ders kitaplarının bir kısmını yayınevlerine ihale ettiklerini anımsattı. Çelik, ancak yayınevlerinin yüksek fiyat vermesi dolayısıyla ihaleyi iptal ettiğini söyledi.

Çelik, şunları kaydetti:

"Bu sene birçok ders kitabımız yenilendi. İlköğretim müfredatımız değiştiği için özellikle 1-5. sınıflarla ilgili ders kitapları yenilendi. Diğerleri hazırlanıyor. Lise 1'lerde okutulacak olan kitaplarımız hazır. Bunların ihaleleri yapıldı. Ancak yaptığımız bazı ihalelerde, özel sektörden kitap vermek isteyen bazı dostlarımız yüksek fiyat, fahiş fiyat teklifinde bulundukları için ben bu ihaleleri iptal ettim. Onların kitaplarını almıyoruz. Milli Eğitim Bakanlığı tarafından hazırlanan devlet kitaplarını çocuklarımıza dağıtacağız. Geçen sene 83 milyon kitap dağıttık, bu sene 105 milyon kitap dağıtacağız. 12 Eylül'de bu kitaplarımız çocuklarımızın sıralarının üzerinde olacak."

Hüseyin Çelik, 2005-2006 eğitim-öğretim yılının 12 Eylül'de başlayacağını belirtti.

Çelik, "Sayın Başbakanımızla birlikte Kütahya'dan eğitim-öğretimi açacağız, orada bazı okulların açılışlarını yapacağız" dedi.

İlaç fiyatlarında indirime tepki

Türk Eczacıları Birliği (TEB) Genel Başkanı Mehmet Domaç, 15 Temmuz 2005 tarihinden itibaren geçerli olmak üzere ilaç fiyatlarına yapılan yüzde 8.83'lük indirime tepki göstererek fiyat farkından dolayı eczacıların uğradığı zararın giderilmesini istedi. Domaç, indirimi fiyatlarına yansıtmayan eczacıları ise, "Biz ilaçların yüzde 90'ını kamuya satıyoruz, geriye kalan yüzde 10 ile kimse ilgilenmez" sözleriyle savundu.

Domaç, Ankara Eczacılar Odası Başkanı Hilmi Şener'le birlikte düzenlediği basın toplantısında, ilaç fiyatlarındaki indirim ve eşdeğer ilaç uygulamasına ilişkin değerlendirmelerde bulundu. Avro kurunda meydana gelen düşüş nedeniyle İlaç Fiyat Değerlendirme Komisyonu'nun aldığı karar gereğince ilaç fiyatlarında 15 Temmuz 2005 tarihinden itibaren geçerli olmak üzere yüzde 8.83 oranında düşüş gerçekleştiğini hatırlatan Domaç, "İlaç fiyatlarındaki düşüşü olumlu karşılıyoruz, ancak meydana gelen düşüş sonucunda eczacıların stoklarında mevcut ürünler nedeniyle uğradıkları zararın önlenmesi ve hizmeti sürdürebilmeleri için 1 Haziran - 15 Temmuz 2005 tarihleri arasında eczaneler tarafından satın alınan müstahzarlarda oluşacak fiyat farklarının firmalar tarafından dağıtım kanalları aracılığıyla eczanelere ödenmesini istiyoruz" dedi. Geri ödeme kurumlarındaki farklı uygulamaların eczacılarda büyük rahatsızlık doğurduğunu, bürokrasi ve kırtasiyenin altından çıkılamaz hale geldiğini vurgulayan Domaç, ayrıca kamu sigorta kurumlarının hak sahiplerine farklı koşullarda ilaç vermesinin sağlık hizmetinde aksaklığa yol açtığını kaydetti. Bütçe Uygulama Talimatı ile uygulamaya başlanan eşdeğer (benzer) ilaç uygulamasının prensip olarak doğru olmasına rağmen, bugünkü uygulamayla hak sahipleri ile eczacılar arasında sorun yaşanmasına neden olduğunu ifade eden Domaç, hastaların ilaca ulaşmasında güçlükler ortaya çıktığını ve eczacıların vatandaşlarla karşı karşıya geldiğini söyledi. Domaç, basın toplantısında eşdeğer fiyat uygulaması nedeniyle ilaç fiyatlarında vatandaş aleyhine yaşanan sorunları sinevizyon görüntüleriyle anlattı.

ELEMAN ARANIYOR
DİKSİYONU DÜZGÜN
BAYAN SEKRETER ARANIYOR.
Müraacat: 514 00 60 AYDIN MADENCİLİK

Çelik, 'Liseler 4 yıl olacak'

Milli Eğitim Bakanı Hüseyin Çelik, liselerin 2005 - 2006 eğitim - öğretim yılından itibaren 4 yıla çıkartılmasından vazgeçilmeyeceğini bildirerek, "Bundan vazgeçilmesi sözkonusu değildir. Kimse toplumun kafasını bulandırmasın" dedi.

Bakan Hüseyin Çelik, Bakanlık Başöğöretmen Salonu'nda basında yer alan ve eleştirilen konularla ilgili açıklamalarda bulundu.

Basında ağırlıklı olarak liselerin geçmiş dönemlerde 4 yıla çıkartılıp sonra vazgeçilmesiyle ilgili haberlerin yer aldığına değinen Çelik, alınan 4 yıl kararından kesinlikle vazgeçilmeyeceğinin altını çizdi ve "Bazı gazetecilerimiz ve köşe yazarlarımız '52 yıl önce alınan bir kararla liselerin 4 yıla çıkarıldığını ve kısa bir süre sonra vazgeçildiğini ifade ederek, bundan da vazgeçileceği' şeklinde yorumlar yapmaktadır. Şunun iyi bilinmesi lazım. Bu iyi hesaplanmış ve ölçülmüş bir karardır. Bundan geri dönüş söz konusu değildir. Yarım asır öncesine takılıp, kalmanın da anlamı yoktur. Kimse toplumun kafasını bulandırmasın. Bunun geri dönüşü yoktur" dedi.Çelik, liselerin 4 yıla çıkartılmasıyla ilk 3 yıl öğretmen ve derslik açıkları olmayacağını belirterek, 4 yıl sonra oluşacak öğretmen ve derslik açığıyla ilgili olarak da tüm tedbirleri almaya başladıklarını bildirdi. Çelik, ayrıca liselerde hazırlık sınıflarının kaldırılması sonrasında istisnai olarak Galatasaray, İstanbul Erkek Lisesi ve Kadıköy Anadolu Lisesi'nin 1+4 yıl olarak eğitimlerine devam edeceklerini kaydederek, alt yapısını hazırlayan devlet ve özel okulların da sınırlı olmak şartıyla 1+4 uygulamasına izin verilebileceğini açıkladı. Bu sene 9. sınıfta okuyan ancak bir üst sınıfa geçmeyi başaramayan öğrencilere yönelik getirilen 'Sorumluluk Sınavı' hakkının bir 'Af' niteliği taşımadığını belirten Bakan Çelik, sınavın gerekçesine yönelik şunları kaydetti: "Bu popilist amaçlarla alınmış bir karar değildir. Yakında ufukta bir seçim falan da yok. Onun için kimse boşuna kendini kandırmasın. Bunun amacı yeni liselerimizde 4 yıl uygulaması ile başlayacak olan 2005 - 2006 eğitim - öğretim yılında adeta kilometreyi sıfırlayarak başlamak istedik ve gelecek sene birinci sınıfa başlayacak olan öğrencilerimiz 4 yıllık lise öğrencileri olacaklardır. Eski müfredatla okumuş olan gençelerin tekrar birinci sınıfta okuması bazı doğal hukuki proplemlere yol açabilir, esas karışıklık, kargaşa ve kaos o zaman ortaya çıkar. Bu bir gereklilik olarak ortaya çıkmıştır. Bundan dolayı sorumluluk geçme hakkı getirilmiştir. Bu bir af değildir." şeklinde konuştu.

Deklarasyona AB'den cevap

Türkiye'nin kıbrıs Rum Kesimi'ni de kapsayan Gümrük Birliği Sözleşmesini imzalaması ardından da bir deklarasyon yayımlamasına AB Komisyonu açıklık getirdi. AB Komisyonu'nun genişlemeden sorumlu üyesi Olli Rehn, Ankara Antlaşması ek protokolünün imzalanmasının ardından, Türkiye ile tam üyelik müzakerelerinin başlamasına bir engel kalmadığı görüşünde olduğunu açıkladı.

Rehn, bugün basına dağıtılan 30 temmuz tarihli yazılı açıklamasında, ek protokolün imzalanmasından duyduğu memnuniyeti dile getirirken, bu imzanın, "gümrük birliğinin, Kıbrıs Cumhuriyeti dahil tüm AB üyesi devletlerde uygulanmasını sağlayacağını" belirtti. AB Konseyi'nin, 17 Aralık 2004 zirvesinde aldığı kararlar doğrultusunda atılan bu adımla Türkiye'nin katılım müzakerelerinin 3 ekimde başlayacağını ifade eden Rehn, bu amaçla öngörülen Müzakere Çerçeve Belgesi'nin, geçen 29 haziran tarihinde, komisyon tarafından konseyin onayına aktarıldığını hatırlattı. Türkiye'nin, ek protokolü imzalarken Kıbrıs konusuna ağırlık verdiği bir deklarasyon yayımladığını belirten Rehn, AB'nin, bu deklarasyonun hukuki etkilerini itinayla inceleyeceğini, komisyonun, ilk değerlendirmede deklarasyonun, protokolün Türkiye tarafından gereği gibi uygulanmasına bir engel teşkil etmediğini düşündüğünü, bu unsurun önemli olduğunu ifade etti.

ÜNVER TRAKTÖR

New Holland Trakmak Traktörlerinde kampanya!

New Holland Traktörlerinin
Yeni Çift Çeker Modelleri
Piyasadaki En Düşük
Sabit Ziraat Bankası
Kredisi ile 3 YIL Vadeli Olarak
satışa Sunulmuştur.

ÜNVER TRAKTÖR
New Holland Trakmak
Orhangazi Bayii
Tel : (0.224) 573 27 77
GSM : (0.532) 312 22 39
İbrahim Önal Cd. No:26
ORHANGAZİ / BURSA

AKÖZ İNŞAAT MALZEMELERİ
Hulusi ATEŞ

- Marshall, Akçalı inşaat boyaları
- Sıhhı Tesisat Malzemeleri
- Kat Kaloriferi
- Doğalgaz Sobası
- Kalorifer Petek ve Malzemeleri
- Baymak Kombi ve E.C.A
- Banyo Dolabı

DOĞALGAZ DÖŞEME, MÜHENDİSLİK HİZMETLERİ
ONARIM İŞLERİ - BOYA BADANA İŞLERİ
İTİNA İLE YAPILIR

Irmak Sok. Yeni Pazar Cad. No:58 GEMLİK
Tel: (0.224) 513 68 30

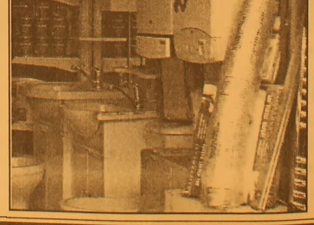

Doğalgaza Ağustos'ta zam yok

Doğalgaza Ağustos ayında zam yapılmayacağı, Temmuz ayı fiyatlarıyla satılmaya devam edeceği bildirildi.
Enerji ve Tabii Kaynaklar Bakanlığı'ndan edinilen bilgiye göre, bakanlığa bağlı kuruluşlardan BOTAŞ'ın Yönetim Kurulu tarafından alınan karara göre, doğalgaz satış fiyatlarında Ağustos ayında bir değişiklik olmayacak.
BOTAŞ, Yönetim Kurulu'nun aldığı karar uyarınca, Ağustos ayında doğalgazın metreküp fiyatı dağıtım kuruluşları için 0.375970 YTL olarak devam edecek.
Doğalgaz satış fiyatları 2004 yılı Aralık

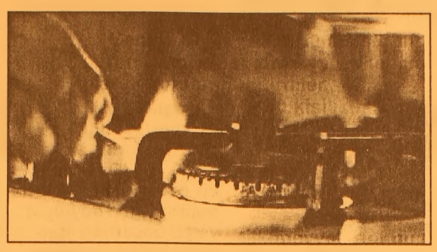

ayından 2005 yılı Temmuz ayına kadar sabit tutulmuş, Temmuz'da uluslararası piyasalarda petrol fiyatlarına bağlı olarak yeniden düzenlenmişti.

'Limanların özelleştirilmesi önemli

Türkiye İhracatçılar Meclisi (TİM) Başkanı Oğuz Satıcı, Türkiye'deki limanların özelleştirilmesinin ihracat açısından fevkalade önemli olduğunu, ihracatçı birliklerinin de özelleştirmeleriyle ilgili ihalelere yerli ve yabancı sermayenin oluşturduğu bir konsorsiyumla girecekleriini söyledi.
TİM Temmuz ayı ihracat rakamları Trabzon'da Liman Bölgesi'nde yapılan basın toplantısıyla açıklandı. Toplantıya TİM Başkanı Oğuz Satıcı ile birlikte Vali Hüseyin Yavuzdemir, Trabzon Sanayi ve Ticaret Odası Başkanı Şadan Eren, Trabzon Ticaret Borsası Başkanı Sebahattin Aslantürk, Trabzon Esnaf ve Sanatkarlar Odası Başkanı Halil İbrahim Kalfaoğlu, AK Parti Milletvekili Cevdet Erdöl, TİM Başkan Vekili Adnan Ersoy Ulubaş, Mehmet Büyükekşi, TİM yöneticilerinden İsmail Gülle, Mustafa Köse, TİM Genel Sekreteri Prof. Dr. Emre Alkin, İstanbul Kimyevi Maddeler ve Mamulleri İhracatçılar Birliği Başkanı Turgut Doyran, katıldı.
Trabzon Liman Bölgesi'nde Temmuz ayı ihracat rakamlarını açıklayan Oğuz Satıcı konuşmasının sonunda soruları cevaplandırdı. İhracatçı Birlikleri seçimlerinin kanun çıkıncaya kadar 1 yıllığına ertelendiğini belirten Satıcı, "Kanunun yetişmemesinin sebebi Meclis'in tatile girmesi. Meclis açıldıktan sonra kanun yasalaşacak. Kanunla ihracatçılar ile birlikte ithalatçılar bu kanunda birleştiriliyor. Dünyada da bunun örneği var. İş adamlarının ve ihracatçıların ekonominin gidişini takip edebilmesi ve ihracatın planını görebilmesi için bunu takip edebilmesi gerekiyor. Şu anda günümüz şartlarında ithalat rakamlarını 1 yıl arkadan takip ediyoruz. Projeksiyonları hep gecikmiş şekilde yapıyoruz. İthalat ile ihracat birbirinin kardeşi. Bu ithalatı yapan yine ihracatçılar" dedi.
"BÜYÜME İSTİHDAMA NEDEN YANSIMIYOR"
İhracatın ve Türk ekonomisinin büyüdüğü halde istihdamın büyümediği yolunda iddiaların olduğunu belirten Oğuz Satıcı, "El yordamıyla yaptığımız örneklere göre, bugün hammadde ve aramalı ithalatı, bugün yatırım mallarıyla birlikte yüzde 90'ı bulmuş vaziyette. Bu da şu demek, hammadde ve aramalındaki rekabetçi olmayan alanlar kapanıyor, onun yerine ithal ürünler ikame ediliyor. Belki ihracat rakamlarımız büyüyor, ithalat rakamımız da büyüyor ama aramalı hammadde, yatırım malı üreticisi olan firmalar kapanıyor ve burada çalışan insanlar işsiz kalıyor. Ekonominin büyüyüp istihdam oluşturamamasının temel sebebi bu. Bunları daha net görebilirsek daha hızlı ve daha gerçekçi çözümler üretebiliriz diye düşünüyorum. Hiçbirimizin kendine başka meşgale araması diye bir şey yok" diye konuştu.
"LİMAN ÖZELLEŞTİRMELERİ NE TALİBİZ"
Türkiye'deki limanların özelleştirmelerine katılmak üzere hem yerli ve hem de yabancı firmalarla görüş alışverişinde bulunarak bir konsorsiyum oluşturduklarını hatırlatan TİM Başkanı Oğuz Satıcı, görüşmelerde bulundukları firmaların halka açık şirketler olduğunu ve isim olarak açıklamanın mümkün olmadığını bildirdi.

KAYIP
Gemlik Nüfus Müdürlüğünden aldığın nüfus cüzdanımı kaybettim. Hükümsüzdür.
Züleyha ÇELİK

GRUP AİLE ÇAY BAHÇESİ
Cemiyetlere sandalye, masa, meşrubat, çerez temin edilir.
CEMİYET ORGANİZASYONU YAPILIR
Tel : (0.224) 513 06 70
GSM : (0.537) 491 31 30

Barbarosca

Barbaros BALMUMCU

İlk kursiyerler

Gemlik Yelken Kulübü tesislerinde kurs gören kursiyerler, optimis yelkencisi olarak kurslarını bitirdiler.

Ağustos ayında 30 kişilik ikinci bir kursi-yer grubu deniz ve yelken sporuyla tanışacak.

Gemlik'e yapılan bu tesisin amacı deniz seven, deniz sporlarına gönül veren gençleri yetiştirmek.

Evet bu tesis, ilk meyvelerini bu ay verdi.

Komodor'un talimatları ile iki hocayla çalışan bu talebeler kendi hünerlerini öğrendiklerini deniz üzerinde göstermeleri gerekirdi.

Ne varki Gemlikspor'un bu minik çocukları, kurs bitimi hünerlerini ailelerine de gösterselerdi iyi olurdu.

Kursu gösteren bu hocalar her dönem bu çocuklara sertifikalarını vermeden önce bir davetiye ile ailelerini davet etmeli ve işte çocuklarımıza birşeyler öğrettik demeleri gerekirdi.

Tabi bu iş sıradan ne var ki, dikilen ağacın ilk meyveleri nasıl kişinin yahut kişilerin hoşuna gidiyorsa, bu ilk mezuniyet, Gemlik'lilerin hoşuna giderdi.

Sayın Gemlikspor yöneticilerinden Kulüp Başkanı'nın seyahatte olması nedeniyle bu işi , her işte ileri atılan kişilerin düşünmesi gerekirdi.

Seçimler hakkındaki yazımda bu dalı idare edecek kişiyi (Komodor) yönetime alın demiştim. Nedense istenilmedi veya düşünülmedi.

Evet bi kişi yönetim içerisinde olsaydı, bu sertifika dağıtımı ve yavrularımızın deniz üzerinde pupa yelkenlerini biz dışarıdan zevkle seyrederdik.

Yöneticilik kolay bur uğraş değildir.

Ne kadar işiniz olsada, bazı işler vardır ki, üste çıkar.

Orda bulunan hocalardan biri; Beden Terbiyesi kadrolu hocası, ötekisi ise, İznik'ten Borusan Lojistik tarafından getirilen hocalar bunları düşünmüşlerdir.

Bu yaplıması gereken iş onları da gururlandırırdı.

Yapılacak işi çok basitti. Belediye haporlöründen bir anonsla hem bu işi sevenleri, kursa gelecek çocukları heveslendirmek açısından iyi olurdu.

Duyumuma göre ufakta olsa pürüzler var. İki hoca'ya yardımcı kimse yok.

Gece orada bekçi yok.

Kulüp yönetiminin içinde bir kulüp idare amiri yok.

Beş gün evvel gece yürüyüşünde kulüp binasına uğramak geldi içimden. Uğradım ama üzülmedim diyemem.Temizlik yok, gece lambalar arızadan ötürü yanmıyor.

Oradaki hocalar çok yeni olduklarından, nereye ve kime bildireceklerini bilmediklerini söylediler.

Evet orası halka açık ama oraya gelen Gemlik halkı veya çocuklarımız, yediklerini, içdiklerini toplamalılar.

Burası hepimizin malı temizlik şart.

Evet bir idare amiri olsaydı, gündüz Borusan tarafından gönderilen bir idareci var ama onun vazifesi orayı idare etmek değil.

Bakarsan bağ, bakmazsan dağ olur.

Haydi ikinci defa dağıtılacak sertifikaların daha iyi olması dileği ile...

İş kadınlarının 4 büyük hatası

İş kadınlarının dört büyük hatası
Araştırmalar, kadın yöneticilerin görüşmelerde daha fazla hata yaptığını gösteriyor. Oysa 'hayır' demek ve cesaretli olmak birçok sorunu çözüyor. İşte kadınlarının yaptığı dört büyük hata.

Kadın ve erkeklerin davranış biçimleri gün geçtikçe birbirine benziyor. Özellikle iş dünyasındaki kadın yöneticiler, ayakta kalabilmek için erkek gibi davranmak zorunda kalıyor. Tüm bunlara karşın hem cinsler arası farklılık hem de kültürel koşullandırmalardan kaynaklanan farklılıklar hala çok belirgin. Özellikle kadın yöneticiler ve diğer kadın profesyoneller, iş dünyasının sert koşullarında hatalara düşebiliyor. Bu hataların başında ise müzakere ya da görüşme sürecinde yapılan yanlışlıklar yatıyor. Beklenenin aksi olabilir

General Electric'in eski pazarlama

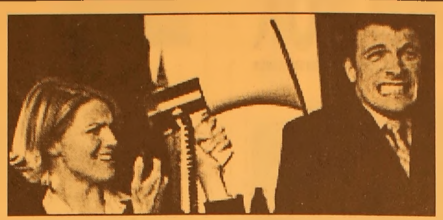

müdürü olan Temin&Co şirketinin başkanı Davia Temin, bu konuda ilginç bir deneyim yaşamış. Üniversitenin ardından Columbia Business School'da geliştirme direktörü olarak işe başlayan Temin'in anısı şöyle: "Bildiğim şey şuydu, başvurunuz kabul edilirse okula başlarsınız, edilmezse başka seçenekleri değerlendirirsin. Columbia'ya kabul edilmeyen öğrencilerden bazıları, direktörün kararını değiştirmek için ne yapabileceklerini sordular. Direktör, onları başından savmadı ve eğer dört dönem boyunca yüksek hesaplama ve sayımbilim dersleri alırlar ve her dönem için 'A' getirirlerse kabul edeceğini belirtti. Az miktardaki öğrenci bu koşullarda anlaşılarak kabul edildiler". Temin, pazarlığın ya da görüşmenin görünenin ya da beklenenin aksine farklı gelişmelere yol açabileceğini öğrendi.

Hata basamaklarının düzeltilmesi

Yönetim uzmanları, bazı kadınların bırakın başarılı müzakere yapmayı 'pazarlık' ya da 'müzakere' sözcüğünden dahi rahatsız olduğunu söylüyor. "Kocanızla çocuklara kimin kahvaltı hazırlayacağına karar verirken; arkadaşımızla film seçimini, çocuğunuzla sokağa çıkma yasağını konuşur ancak pazarlığı sadece ev ya da araba satın alırken bir de boşanırken pazarlık yaparız" diyen kadın yöneticiler, iyi bir görüşmeci olmanın iş dünyasında başarılı olmak için önemli bir kriter olduğunu söylüyor. Bazı kişilerin diğerlerine göre doğuştan daha yetenekli olduğunu belirten uzmanlar, ancak hiç kimsenin iyi bir görüşmeci olarak doğmadığını söylüyor ve bu becerinin sonradan geliştirilebileceğini söylüyorlar. Güçlü ve başarılı bir kadın dahi görüşme hataları yapabilir. Önemli olan hataları bulmak. İş dünyasında en üst seviyede, farklı endüstri kollarında çalışan kadınların pazarlık yaparken yaptığı genel hatalar var. Uzmanlar, araştırmalar ile kadınların görüşmeler sırasında yaptıkları hataları saptamışlar.

Hatalar ve çözüm önerileri şöyle...

Görüşme biçimi kişiliğinizi yansıtmıyor

Olabildiğince kendiniz olun Kadınlar sert görüşmecinin, yüksek sesle konuşanın, tüm numaraları bilen ve kurnazca davrananın iyi görüşmeci olduğunu düşünür. Bu durumda eğer başarılı bir görüşmeci olmak isteniyorsa bu yöntemlerin işe yarayacağı düşünülür. Bunu yapan erkekler bile iyi bir görüşmeci olamazlar. Bunun yerine işbirliği yaparak görüşme tarzını tercih edilmeli. Başarılı olmak için kendinizi daha rahat hissettiğiniz yöntem kullanılmalı. Çünkü karşı taraf, bu tarzın size ait olmadığını kolayca anlayabilir. Eğer sakin bir insansanız sakin davranmanızda yarar var, bu kendinize olan güveni de gösterir. Kendiniz olduğunuzda hoşlanmadığınız önerilere karşısında soğukkanlı olabilir ve seçenek üretebilirsiniz. Yönetim dilinde bu yaklaşıma 'sessiz kararlılık' adı veriliyor. Ve karşı taraf üzerindeki etkisinin üst düzeyde olduğu belirtiliyor.

Ortada, görüşmeye değer bir durumun olmadığını düşünmek

Her şey konuşulabilir

Birçok kadın, görüşmenin yaratacağı fırsatları ve etkileşimin farklı sonuçlara yol açacağını göz ardı ediyor. Çoğu zaman görüşmeye gerek olmadığını düşündükleri konuların farklı sonuçlara yol açtığını görerek hatalarını anlarlar. Hayır demekten korkmak Bu sözcüğü kullanmaktan çekinmeyin Kadınların özellikle iş ile ilgili konularda erkeklere oranla 'hayır' demekte zorlandıkları biliniyor. Çünkü kadınlar, ilişkilerde var olan ağırlıklarını kaybetmek istemiyor. Bir diğer neden ise 'hayır' yanıtını alan kişinin mutsuzluğuna yol açmamak. "Kendinizin Terapisti Olun" kitabının yazarı Patricai Farrell, kadınların tartışmaktan kaçındıklarını söylüyor. Farrell'e göre bunun nedeni çıkabilecek negatif sonucun ilişkilerini olumsuz etkileyeceğini düşünmeleri.

HAÇİN (81)

Yazan : Zebercet COŞKUN

Arşak Semizyan ayağa kalkmadı. Elini kalın paltosunun iç cebine soktu. Bir kalem, bir de kağıt çıkardı ve masanın başına geçip, oturdu.

- Tıpkı tıpkısına hatırlayamam belki... Siz bir daha söyleyin, ben yazayım!

Önce söylediklerimin aynını tekrarladı, Arşak yazdı. Kalemi kağıdı cebine koydu ve kalktı.

- Tanrı şifalar versin! Hoşça kalın! Deyip odadan çıktı.

Merdivenlerden inişini dinliyorum. Derin soluk alıyorum. Kafamın içi darmadağınık. İşler gittikçe karışıyor. Böyle bir günde hastalandığım için iyice sinirleniyorum. Hastalanmasaydım böyle güçsüz hissetmezdim kendimi. Durum belki de on gün öncekinden daha kötü değil, ama hastayım, yatağa bağlandım ve iyice biliyorum ki, tüm otoritemi kaybettim. Böyle karmakarışık bir günde hasta bir kaymakamı kim dinler? Kim çekinir ondan? Kim sayar? Son günlerde yanıma gelen gidenin sayısı bile azaldı. O günün akşamı yeniden hastalandım. Ateşim çoğaldı, iyice serildim yataklara... Ve ondan sonra her şey bitti. Hiçbir şeye gücüm yetmedi. Birkaç kez olanlara müdahale ettim, ama bir sonuç alamadım.

14 Mart 1336 (1920) Feke Türk çeteleri tarafından alındı. Kırk kişilik Arap Ali çetesi bir gecenin içinde iniverdi Feke'ye. Her gün bir yer gidiyor, ama Feke Haçin için en önemli yer. Tek geçitleri de kapanmış oldu böylece.. Gerçekte o yol zaten kapalıydı. Feke düşmese bile o yoldan Kozan'a varamayacaklardı. Arşak Semizyan'ın Haçin'e gelişinde iyice belirlenmişti bu. Fakat şimdi yol Kozan'dan GELECEK YARDIMA DA TIKANDI. En önemli bir kaleyi Türk çetelerine kaptırdılar. Feke demek yarı yarıya Haçin demekti. Feke elden gitti mi Haçin'de yarı yarıya gitti sayılır...

" Geldiğim gün söylemişlerdi, Cezmi efendiden daha yolda bahsetmişlerdi bana. Fransızlara raporlar göndermiş, sureti haktan görünerek durumu bildirmişti ya Cezmi efendi, Feke kalesinin değil yüz Türk'e binlerce kişiye bile çok daha uzun bir zaman dayanabileceği gün gibi açıktır. Otuz kişilik bir kuvvet bir saatlik bir mukavemetten sonra girivermiş Feke'ye."

İşte o gün, o on dört mart günü bir Ermeni çocuk Haçin'e kaçabildi. Dağlardan, tepelerden, dere boyundan koşmuş durmadan. Gün ışığında kaya diplerine gizlenmiş, gece yol almış. 15 Mart sabahı Haçin'e vardı.

- Türkler Feke'yi bastı! Kaçtım!..

Feke'nin alınmasından altı gün önce, 8 Mart sabahı Mürsel efendi şafaktan önce kalkmıştı yatağından. Sobayı yaktı, çıktı odadan. Sofanın bir köşesindeki abdestlikte boy abdesti aldı. Kötü bir rüya görmüştü. Korkulu, belki de kan dolu bir güne gireceklerini hissediyor, tapadan tırnağa temiz olmak istiyordu. Kur'anı Kerim'ini eline aldı, pencerenin dibindeki köşesine oturdu. Dha ortalık karanlık, duvardaki kısılı lambayı konsolun üzerine aldı ve açtı. Sobanın çıtırtılarıyla Mürsel efendinin dudaklarından dökülen mırıltılar birbirine karışıyor. Günler var ki sokağa çıktığı yok. Yalnız Hüsnü arada Zahitler'e kaçamak yapıyor. Hüsnü Fatma hanımın kardeşi olur. Ortalık karışalı beri Mürsel efendilere geldiler. Karısı ve çocuğuyla öteki odada yatıyorlar şimdi. Sabah namazından sonra bir araya toplanıyorlar. Evin içinde bir korkuları yok. Mihran Katayanlar orada oldukça Haçin içinde belki de en güvenilir İslam evi onlarınki... Sabah ezanı okundu, yerde serili yataklarda kıpırtılar var. Fatma hanım kalktı, oturdu yatağın içinde. Dürüye de kalktı, oturdu. Soba yanıyor. Fatma hanım dışarı sabah ekmeğini hazırlamaya çıktı.. Çay, kahve bitti., çorba içiyorlar sabahları da. Akşamdan ısıtılmış tarhana tasının başına geçti, dövmeleri mıncıklıyor. Sonra tası aldı, odaya getirdi, sobanın üstüne oturttu. Uzun saplı bir tahta kaçık, karıştırıyor.. Hüsnü ile karısı da geldiler odaya. Dürüye yatakları toplayıp duvarın dibine üst üste yığdı. Çocuklar kalkmışlar, Naime hala gözlerini ovuşturuyor. Durumu pek anlayamıyor Naime... Olanlar hep oyunmuş gibi geliyor ona. Sonu iyi bitecek heyecanlı bir oyun.. Uzunboylu düşünemiyor. Düşünmüyor. Gereği yok onun için. Bildiği, Ermenilerden kaçıyorlar. Kafes ardından gizli gizli gözlüyorlar onları. Sonra şu karşıki tepe var... Manastırın üstü... Çeteleri görüyor orada, kendi düşünebildiği biçimde. İniveriyorlar aşağı.. Ellerinde tüfekleri... Onlar inince Ermeniler kaçmaya başlıyorlar. O sırada gördüğü yalnız İsmail ağabeyi. En önde... Elinde al bayrak... Naime'nin düşleri hep burda biter. Faik'le ikisi sekide oturur, karşı tepelere uzun uzun bakarlar. Her yan ak pak... Her gün, hem de birkaç kez ak üstünde kara kıpırtılar görürler, bağrışırlar ama, boşa çıkar umutları. Faik, Naime gibi değil. O arada odanın bir köşesine siner, düşünür dakikalarca. Ne düşünür kimse bilmez, neler kurar hiç söylemez... Acı acı güler yalnız... Mürsel efendi hiç bakmaz Faik'ten yana o zaman. Oğlanın duruşu dokunur Mürsel efendiye. Ço dokunur... Oflar, poflar, sonra hemen döner Kur'anı Kerim'ine... Sesi gürül gürüldür, odalardan taşar Mürsel efendinin. Tespih çeker durmadan... Akşamlar böyle olur, günler böyle geçer artık Kirkot mahallesinde. Faik iki üç ay içinde büyüdü, boylanıverdi. Üst dudağındaki ince tüyler kararmağa başladı. Mektebe gitmiyorlar ama, mektepler biteli kitaplara daha çok sarıldılar. Faik yemeğini yer, sekiye çıkıp dışarı gözler, sonra çantasını alıp çekilir odanın bir yanına. Mürsel efendiye öyle gelir ki bu çocuk kucağındaki kitaba bakar, ama okumaz, görmez bile yazıları. Rahat düşünebilmek için gizlenir kitapların ardına. Gönlünce düşler kurabilmek için...

Devamı Yarın....

Tuzlu ayran tansiyona iyi gelmiyor

Tansiyonunuz düşer düşmez hemen tuzlu ayrana saldırmayın. İzzet Baysal Üniversitesi öğretim üyesi Hüseyih Arınç'a göre tuzlu ayran içmek sağlığa zararlı.
Abant İzzet Baysal Üniversitesi Tıp Fakültesi Kardiyoloji Anabilim Dalı öğretim üyesi Yrd. Doç. Dr. Hüseyin Arınç, tansiyon düşmelerinde, tuzlu ayran içilmesinin doğru birşey olmadığını söyledi. Sıcakların vücutta su ve tuz kaybına neden olduğunu belirten Yrd. Doç. Dr. Arınç, "Aşırı sıcakların vücutta yarattığı su ve tuz kaybının neden olduğu tansiyon düşüklüğünün çaresi, tuzlu ayran içmek değildir. Vücuda fazla tuz girişi bu kez de tansiyonu yükselterek kalbin yükünün armasına neden olur. Tansiyon da kalbin önündeki en büyük engeldir" dedi.
Sıcak havalarda özellikle kalp hastalarının sıvı alımlarına çok dikkat etmeleri gerektiğini söyleyen Yrd. Doç. Dr. Arınç, "Sıcak havalar, aşırı terleme, tansiyonu düşürme veya güneş çarpması yoluyla kalbe kötü etki yapabilir. Bu nedenle de kalp hastalarımıza aşırı sıcaklarda dışarıya çıkmamalarını öneriyoruz" diye konuştu.
Tansiyon düşmesinin kalp hastalarında kalbin beslenmesinin bozulmasına neden olduğunu belirten Yrd. Doç. Dr. Arınç, sıcaklarda su ve tuz alımına dikkat edilmesi gerektiğini söyledi. Yrd. Doç. Dr. Arınç, "Kalp hastalarımıza tuzlu yesinler demiyoruz ancak, su alımlarına ve özellikle de sebze meyve yemeye özen göstermelerini istiyoruz. Günlük su alımı da terleme miktarına göre olmalıdır. Bunun için de su ve sulu gıdalar tüketilmeli. Karpuz gibi bol su içeren meyveler tüketilmesine özen gösterilmelidir. Tansiyon düşmelerinde tuzlu ayran içilmesi de çok doğru birşey değil. Tansiyonumuz düştü diye çok tuzlu ayran içecek olursak vücuda fazla tuz girer. Bu tuz girişi bu kez de tansiyonu yükselterek kalbin yükünün armasına neden olur. Tansiyon da kalbin önündeki en büyük engeldir" dedi.

Hormonlu yiyicekler nasıl anlaşılır?

Hormonlu yiyecekler nasıl anlaşılır? 01.08.2005 02:16 - Bu haber 20.098 kişi, Mynet Haber bugün 357.564 kişi tarafından okundu
Kanserojen yapıcı etkiye sahip olan hormonlu yiyeceklerin, tabi olanlardan ayırmak için dış görünüşüne bakmanın yeterli olduğu belirtildi. Uzmanlarca, "Manavda ve pazarda bolca satılan ve tüketilen meyve sebzelerin fazla hormon taşıyıp taşımadığını öğrenmek için iyi bir gözlemci olmak ve şekillerine bakmak gerekiyor" deniliyor.
Çeşitli kaynaklardan derlenen bilgilere göre, üretimde büyümeyi artırıcı hormonların gerek hayvansal ürünlerde, gerekse bahçe ürünlerinde kullanımı gittikçe yaygınlaşıyor. Başlangıçta sadece seralarda 10 derece sıcaklık altındaki ürünlerde döllenmeyi sağlamak için kullanılan ilaçların, hızlı büyümeyi sağlayıcı etkisi çiftçiler tarafından keşfedilince, kullanımı özellikle bahçe bitkilerinde her devrede artış gösterdi.
Meyvelerin döllenmesini sağlamak için çok düşük dozlarda kullanılan hormonal içerikli ilaçlar insan sağlığını fazla etkilemezken, büyümeyi hızlandırarak verimi ve kazancı artırmak için bilinçsizce kullanılan ilaçlar, insan sağlığı açısından önemli bir risk oluşturuyor.
Manavda ve pazarda bolca satılan ve tüketilen meyve sebzelerin fazla hormon taşıyıp taşımadığını öğrenmek için iyi bir gözlemci olmak ve şekillerine bakmak gerekiyor.
Sağlıklı meyve ve sebze tüketmek için alışveriş yaparken ürünlerde şu özelliklere dikkat etmek gerekiyor: "Domates:

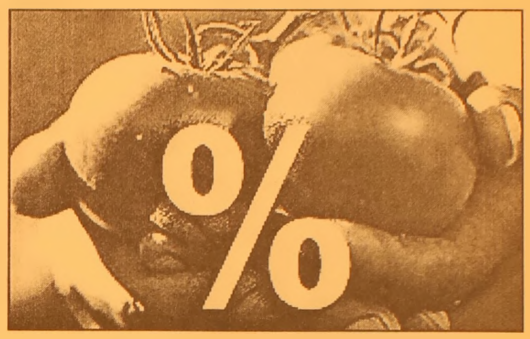

Domates kesildiğinde içi fazlaca boşsa, meyvenin ucunda sivri memeler ve anormal bir şekle sahipse hormonlu olduğundan şüphelenebilirsiniz.
Ayrıca hormonlu domateslerde dik kesildiğinde ortasında beyaz ve sert bir tabaka görülür.
Salatalık:
Şekilsiz, bir ucu kalın, bir ucu ince veya yan yana yapışık meyvelere dikkat edin. İçleri adeta sünger gibi, çekirdek evi de kof bir yapıya sahiptir. Yenildiği zaman tat vermez.
Biber: Aşırı büyük ve etli bir görünüme sahiptir. Çekirdek evi boş, etli kısımda domatesteki gibi beyaz ve sert bir doku hakimdir.
Patlıcan: Şekli bozuktur. Kenarında meme gibi şişlikler görülür. Yan yana yapışıktır. Etli kısmı sünger gibi kof olur. Patates: Şekilsiz ve yumruları birbirine yapışıktır. Patateste aşırı gübre ve hormon kullanılırsa içinde kararmalar görülür. Çilek: Aşırı büyük, çift yapışık ve içleri boştur.
Karpuz: Hormonlu karpuzların çekirdek evleri boştur. Yendiği zaman aşırı nişasta kokusu verir."

GEMLİK REHBERİ

GEREKLİ TELEFONLAR

İtfaiye	110
Polis İmdat	155
Jandarma İmdat	156
Jandarma K.	513 10 55
Polis Karakolu	513 18 79
Gar. Kom.	513 12 06

KAYMAKAMLIK

Kaymakamlık	513 10 51
C.Savcılığı	513 10 53
C.Savcı Yrd.	513 29 54
Emniyet Müd.	513 10 28

ULAŞIM

METRO	513 12 12
Aydın Turizm	513 20 77
Süzer Turizm	512 10 72
Kanberoğlu-Esadaş	514 45 49
Anıtur	514 47 71
Kamil Koç	513 35 71

HASTANELER

Devlet Hastanesi	513 92 00
SSK Hastanesi	513 23 29
Mer.Sağ.Ocağı	513 10 68

TAKSİLER

Körfez Taksi	513 18 21
Çınar Taksi	513 24 67
Güven Taksi	513 32 40
Gemlik Taksi	513 23 24
Manastır Taksi	514 35 50

RESMİ DAİRELER

TEK Arıza	513 20 66
TEK İşletme	513 45 03
Statyum	514 00 95
Orm.Böl.Şef.	513 12 86
Milli Eğt. Md.	513 11 74
Halk Kütüphane	513 13 53
Askerlik Şb.	513 10 57
Karayolları	513 13 08
Liman Baş.	513 11 33
Mal Müd.	513 10 95
Nüfus Md.	513 37 42
Özel İd. Md.	513 15 07
Tapu Sicl. Müd.	513 14 14
Müftülük	513 13 64
Gümrük Md.	524 85 86
Tekel Md.	513 10 42
Ver. Dairesi Md.	513 10 92
İlçe Tarım Müd.	513 11 86
İlçe Seç. Md.	513 77 77
Halk Eğitim Müd.	513 18 46

BELEDİYE

Santral	513 45 21 -23
Başkanlık	513 45 20
Zabıta	513 24 32
Otobüs İşlet.	513 45 21-122
Su İşlet.	513 45 21 - 115
İtfaiye	513 23 25
Muhasebe Md.	513 45 21 -182
Yazı İşl. Md.	513 45 21 -111
Su Arıza	Yalnız 185

DENİZ OTOBÜSÜ

Bursa	256 77 84
Mudanya	544 30 60
Yenikapı	(212) 516 12 12
Yalova	(226) 811 13 23
İDO İmam Aslan Dinlenme Tes.	513 23 94

VAPUR - FERİBOT

Yalova	(226) 814 10 20
Topçular	(226) 363 43 19
Eskihisar	(262) 655 60 31

OTOBÜS

Şehirlerarası	261 54 00
Otobüs Terminali	(18 Hat)

TÜP DAĞITICILARI

Aygaz	513 12 95
Tekgaz	513 16 37
Ocakgaz	513 16 37
Ergaz	513 88 43
İpragaz	513 22 59
Habaşgaz	513 45 46
Yeni Likitgaz	513 65 00
BP Gaz	514 59 81
Bütünler Likitgaz	513 80 00
Akçagaz	514 88 70
Totalgaz	514 17 00
AKCAN PETROL	513 10 79
YERLİYURTLAR PETROL	513 30 33
TUNCAY OTO GAZ	513 14 25

NÖBETÇİ ECZANE

2 AĞUSTOS SALI
Çağlar Eczanesi
Tel: 513 56 56

GEMLİK Körfez GÜNLÜK SİYASİ GAZETE
YEREL SÜRELİ YAYIN
YIL : 33 SAYI : 2198
FİYATI : 0.25 YTL. (KDV Dahil)
Sahibi : Kadri GÜLER
Sorumlu Yazı İşleri Müdürü : Serap GÜLER
Haber Müdürü : Seyfettin ŞEKERSÖZ
İstiklal Cad. Bora Sok. No:3/B
Tel : 513 96 83 Fax : 513 35 95 GEMLİK
Yönetim ve Basım Yeri : KÖRFEZ OFSET
Matbaacılık-Yayıncılık-Reklamcılık Tesisi
İstiklal Cad. Bora Sok. No:3/B GEMLİK
(Dini bayram Günleri ve Pazar günleri yayımlanmaz)

ANİTEKS giyim mağazaları

İNDİRİM %50 %20

ANİTEKS GİYİM MAĞAZALARINDA DÜNYA MARKALARINA % 50 'YE VARAN İNDİRİMLER SİZLERİ BEKLİYOR

İNDİRİM

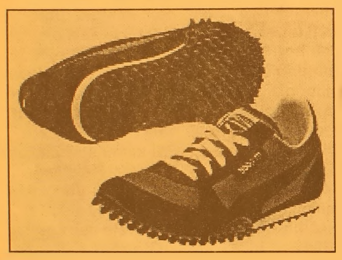

KARTINA 6 TAKSİT İMKANI

%40

PUMA

%30

İSTİKLAL CAD. NO:18 GEMLİK/ BURSA

GEMLİK'TE BİR İLK

TOMOKAY

RADYOLOJİ MERKEZİ

- ✓ SPİRAL BİLGİSAYARLI TOMOGRAFİ (BT)
- ✓ ULTRASONOGRAFİ (US)
- ✓ RENKLİ DOPPLER ULTRASONOGRAFİ
- ✓ 4 BOYUTLU GEBELİK ULTRASONOGRAFİ
- ✓ GİRİŞİMSEL RADYOLOJİ (BİYOPSİ vb)

Mesai Saatleri: 08.30 - 20.00 / Cumartesi 08.30 17.00

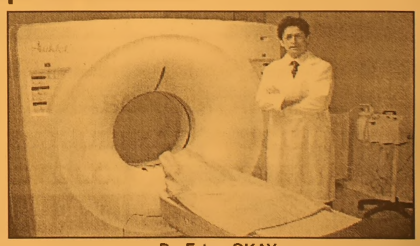

Dr. Ertan OKAY
Radyoloji Uzmanı

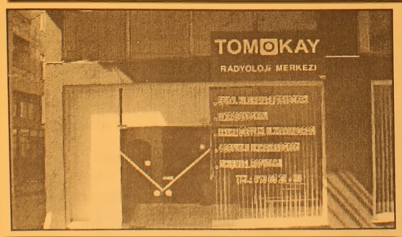

SPİRAL BİLGİSAYARLI TOMOGRAFİ

Merkezimizde Spiral Bilgisayarlı Tomografi Cihazı ile tüm Bilgisayarlı Tomografi (BT) çekimleri yapılmaktadır.

En yeni teknolojiyle gerçekleştirdiğimiz çekimler sayesinde tüm organ dokulardaki hastalıkları teşhis etmekteyiz.

ULTRASONOGRAFİ

Merkezimizde en son teknoloji Ultrasonografi Cihazı bulunmaktadır.

Renkli Doppler Ultrasonografi ile damar hastalıklarını teşhis edebilmekteyiz.

Gebelikte kullandığımız dünyanın en gelişmiş 4 boyutlu Ultrasonografi cihazıyla bebeği anne karnında canlı bir şekilde renkli olarak görmekteyiz.

ACİL DURUMLARDA 24 SAAT 513 65 29 NOLU TELEFONDAN BİZE ULAŞABİLİRSİNİZ

TEL: 513 65 29 - 30

FAX: 513 65 18

Adres : Dr. Ziya Kaya Mahallesi
Dutluk Sok No: 3 - GEMLİK
(Eski SSK Hastanesi ile Migros arasında)
e-mail: tomokay@gmail.com

Çocuklarınızın günde en az üç saatini alacak olan okul yolculuklarına son veriyoruz....
Okulumuz Özel Aykent İlköğretim Okulu ve Anasınıfı 2005 – 2006 öğretim yılı kayıtlarına başlamıştır.
Deneyimli kadrosu ve çağdaş eğitim anlayışıyla sizlere en yakın özel okuldur.

2005- 2006 ÖĞRETİM YILI FİYAT LİSTEMİZ

SINIFLAR	ÜCRET
ANASINIFI	3.000.000.000 TL
1. SINIF	3.750.000.000 TL
2. SINIF	4.500.000.000 TL
3. SINIF	4.500.000.000 TL
4. SINIF	4.500.000.000 TL
5. SINIF	4.500.000.000 TL
6. SINIF	4.500.000.000 TL
7. SINIF	4.500.000.000 TL
8. SINIF	4.500.000.000 TL

Fiyatlarımıza yemek ve servis dahildir
ÖDEMELERDE 10 TAKSİT İMKANI VARDIR
Tel : 513 50 84 - 512 27 77 GEMLİK

GEMLİK'İN İLK GÜNLÜK GAZETESİ

GEMLİK Körfez

TARAFSIZ SİYASİ GAZETE

3 Ağustos 2005 Çarşamba — 25 YKr. (250.000 TL.)

Yeniköy Çamlığı ile Haydariye Köyü Dedelik Koruluğunda oluşturulacak piknik alanlar için çalışmalar başladı

Piknik alanları projelendirildi

Gemliklilerin piknik ihtiyacını karşılayacak Yeniköy Çamlığı ile Haydariye Köyu Dedelik Mevkii'nde yapılanma için Orman Bölge Şefliği tarafından proje geliştirildi. AKP İlçe Başkanı Enver Şahin, Gemlik'in Büyükşehir'e bağlanmasından sonra bu tür alanlara daha çok ihtiyaç duyulacağını, vatandaşın piknik yerlerinde ihtiyaçlarını karşılayacak altyapının oluşturulacağını söyledi.

Yeniköy ve Haydariye Köyü'nde kurulacak piknik alanları için yer belirlemesinden sonra bu alanların altyapı çalışmaları için Orman Bölge Mühendislerince proje yapıldı.
Piknik alanlarında ağaç masalar, tuvalet, mangal yerleri, su gibi altyapı hizmetleri getirilecek.
AKP İlçe Başkanı Enver Şahin, bu alanların köy muhtarları tarafından korunacağını, binlerce vatandaşın bu alanlardan yararlanacağını söyledi.

Seyfettin Şekersöz'ün haberi sayfa 3'de

Güne Bakış

Kadri GÜLER
kadri_guler@hotmail.com

Her yer manav

Yaz mevsimi başladığında Gemlik'in bilhassa ana caddelerinin her köşesi bir manav dükkanı oluyor.

Mevsimin getirdiğine göre karpuzcu, kavuncu, derken şeftalici, erikçi her türlü meyve tarladan tüketiciye en kolay yolla İstiklal Caddesi'nin her köşe başında satılı yor.

Bu konu, bugünün konusu değil.

Yıllardır böyle.

Belediye buna bir türlü çözüm bulamıyor.

Oysa, birçok belediye bu tür sorunları kolaylıkla çözüyor.

Nasıl derseniz?

Köylü pazarlarıyla...

Büyükşehirlerde kurulan köylü pazarlarına köylüsü ve üretici kendi ürününü getire rek aracısız satabiliyor.

Bizde belediye böyle bir düzenleme yapmadığı için üreticisi de, halden mal alıp satanı da ilçenin en işlek caddesinin her köşesini işgal edip meyve satıyor.

Bu durum manavlar açısından da haksız rekabeti doğuruyor.

Her kafası esen bu ilçede istediğini alıp satabiliyor. Hem de şehrin göbeğinde..

Buna engel olan bir güç yok. Bir uygulama yok. Böyle olunca araç sürücüleri de sıkıntı çekiyor.

Akbank'ın köşesi hergün şeftalici, kayısıcı, armutçu ile doluyor. Köşeden araba ile dönmek mümkün değil.

Tabii arada bir kazalarda olmuyor değil. Ceremesini ise araç sahipleri çekiyor.

Küçükkumla yaz şenliği programı belli oldu

Sibel Can geliyor

Küçükkumla geleneksel yaz şenlikleri bu yıl 10-14 Ağustos tarihleri arasında yapılacak. Şenliklerin son gününde Sibel Can sahne alacak. Haberi syf 3'de

34 bin esnaf mesleği bıraktı

Türkiye Esnaf ve Sanatkarları Konfederasyonu (TESK) Başkanı Derviş Günday, yılın ilk yarısında 33 ilde 34 bin 254 esnaf ve sanatkarın mesleğini bıraktığını bildirdi. Günay, son çıkarılan Esnaf ve Sanatkarlar Kanunu ile özellikle şoför esnafının yok sayıldığını, şoförlerin odalara kayıtlarının engellediğini savundu. Haberi syf 7'de

Buluşma

Gürhan ÇETİNKAYA

Başka dünya yok....

Yaşam hızla akıyor.
Doğal yapı değişiyor.
Aklı ,beyni, yüreği olan insan da değişime gelişime ayak uydurmak için çabalıyor.
Aslında değişimi yaratan doğal dengeleri bozan insanın kendisi..
Değişimin ardından koşan da yine aynı insan.
Gerçek olan şu ki;
İnsan kendi ipini çekiyor.
Çünkü doğal yapı müdahale istemiyor.
Üzerinde yaşayan canlılara uygun ortamı hazırlayan doğa, kendi kuralının dışına çıkanı bağışlamıyor.
Doğa olayları sonucunda yaşanan felaketler insanın kendi kendini cezalandırmasından başka bir şey değil.
Deprem ve sel sonucunda yaşanan can ve mal kayıpları doğal bir seleksiyon.Doğanın kendini temizlemesi.
Dere yatağına ev yaparsan bedelini canınla ve malınla ödüyorsun.
Çünkü,doğa alacağını tahsil ediyor.
Ekonomik ihtiraslar zarar getiriyor.
Kapitalizm ve emperyalizm mutluluk getirmiyor.
Hırs ve öfkeyi pompalıyor.
İhtiraslar çılgınlık boyutuna erişiyor.
Olay masum yaşam taleplerinin üzerine çıkıyor.
Bugününü kurtaran insan yarınını yok ediyor.
Sermayenin körüklediği tüketim çılgınlığına kapılan insan canavarını yaratıyor.
Adına küreselleşme denilen canavar insanı da toplumsal değerleri de yutuyor.
İnsanla doğayı birbirine düşürüyor.
Galibi baştan belli bir savaş yaşanıyor.
Savaşın galibi de uzun vadede doğa oluyor.
Çünkü insanın beyni doğanın gücünü yenemiyor.
Akılları başa toplamanın zamanı geldi de geçiyor.
İnsanın yaşamsal önemdeki gereksinimini karşılayacak teknolojik devinimle huzurlu bir dünyada yaşamak mümkün.
Ekolojik üretim yaparak doğayla baş başa ve dostça bir yaşam sürmek insanoğlunun en büyük kazancı..
İçinde yaşadığımız dünya tek.
Başka dünya yok.
Bu dünyanın kadrini kıymetini bilelim.
Küreselleşme anaforu ,yaşamı alabora ediyor, insanoğlunu yutuyor.
Dünyayı bitiriyor.
Alet olmanın alemi yok.

TURAN TRAFİK
ADNAN TURAN
Her türlü araç devir
Yeni kayıt
Plaka , Ruhsat, Fenni muayene
Sigorta işlemleri yapılır.
Adres: Gürle İş Merkezi
Kat: 1 No: 66 - GEMLİK
Tel : (0.224) 514 62 02
GSM: (0.537) 933 25 26

Parasız yatılı olarak iki yıl süreyle eğitim görecek öğrencilerin 14-18 yaş grubunda olmaları gerekiyor

İşsiz gençlere meslek edinme imkanı sağlanıyor

Milli Eğitim Bakanlığı El Sanatları Eğitim Merkezi Müdürlüğü tarafından İlköğretim Okulu mezunu çocuklara el sanatları konusunda olanak sağlandı.
El Sanatları konusunda mesleki ve teknik eğitim veren, onları bir meslek ve sanat sahibi yaparak iş imkanı sağlayan bir eğitim öğretim kurumu olan Bilecik El Sanatları Eğitim Merkezi Müdürlüğü ağaç-mobilya işlemeciliği ve taş-mermer işlemeciliği olmak üzere iki farklı bölümde eğitim ve öğretim verecek.
Öğrenci kontenjanının 80 kişi olduğu Bilecik El Sanatları Eğitim Merkezi Müdürlüğü'ne girecek öğrencilerin yiyecek, içecek, giyecek, yatma ve temizlik, sağlık ve ilaç giderleri gibi tüm ihtiyaçları Devlet tarafından karşılanacak.
Parasız yatılı olarak iki yıl süreyle eğitim görecek öğrencilerin 14-18 yaş grubunda olmaları ve İlköğretim okulunu bitirmeleri isteniyor.
İki yıl sonucunda eğitimlerini tamamlayacak olan öğrencilere devlet tarafından iş imkanı da verileceği bildirilirken müracaatlar sonucunda sınav yapılacağı bildirildi.
Müracaat eden öğrencilerin sayısının 80'in altında olması durumunda ise sınav yapılmadan kayıtların yapılacağı bildirilirken müracaatların 3 Ekim 2005 tarihinde başlayacağı duyuruldu.

Özürlü gençler okullarını güzelleştiriyor

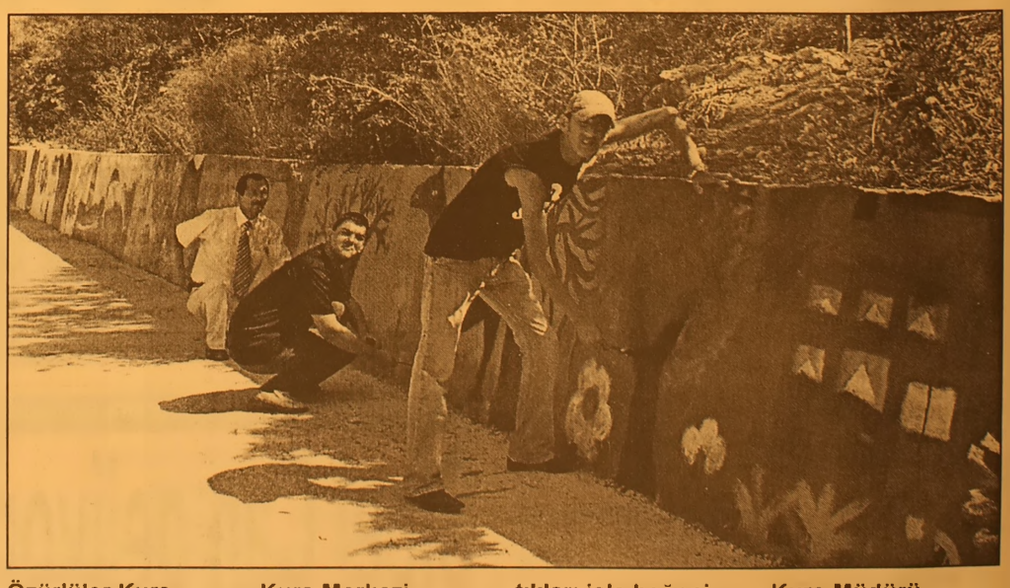

Özürlüler Kurs merkezinde eğitim gören gençler boş zamanlarında okulun bahçe duvarlarını boyuyorlar.
Kurs Merkezi Müdürü Tamer Sivri ile birlikte ellerine aldıkları fırçalar ile duvarlara çeşitli figürler çizen özürlü gençler yaptıkları işle beğeni kazanıyorlar.
Verilen görevi en işi şekilde yapan ve boyama işini başarıyla sürdüren gençler Kurs Müdürü Tamer Sivri ile birlikte başladıkları duvar boyama işinde usta ressam gibi çalışıyorlar.

Yeniköy Çamlığı ile Haydariye Köyü Dedelik Koruluğunda oluşturulacak piknik alanlar için çalışmalar başladı

Piknik alanları projelendirildi

Gemliklilerin piknik ihtiyacını karşılayacak Yeniköy Çamlığı ile Haydariye Köyü Dedelik Mevkii'nde yapılanma için Orman Bölge Şefliği tarafından proje geliştirildi. AKP İlçe Başkanı Enver Şahin, Gemlik'in Büyükşehir'e bağlanmasından sonra bu tür alanlara daha çok ihtiyaç duyulacağını, vatandaşın piknik yerlerinde ihtiyaçlarını karşılayacak altyapının oluşturulacağını söyledi.

Seyfettin ŞEKERSOZ

Ortadiregin vazgeçilmez zevklerinden biri olan piknik sevdası yakında çözüme kavuşuyor. Yeniköy ve Güvenli köylerinin arazilerinde bulunan alanlar için Orman Mühendisleri tarafından proje geliştirildiğini açıklayan AK Parti İlçe Başkanı Enver Şahin, Gemlik'in Büyükşehir merkez ilçesi olmasından sonra bu gibi alanların daha da ihtiyaç haline geldiğini söyledi. Bir süre önce Yeniköy girişinde bulunan çamlık ile Güvenli Köyü'nde bulunan geniş alanda incelemelerde bulunan Şahin, köy muhtarlarının Orman Bölge Şefliği'ne yaptıkları müracaat sonrasında Orman Mühendisleri tarafından alanlar için proje üretildigini söyledi. Hazırlanan projelerin piknik alanlarının nasıl olacagı ve nelere ihtiyaç duyulacagı konusunda oldugunu oldugunu söyleyen Şahin, hazırlanan projelerin uygunlugunun onaylanması için Köy Muhtarları tarafından Orman Bolge Şeflıgı'ne teslim edildiklerini söyledi.

Bu projelere Orman Bolge Şeflıgı tarafından fizibilite raporlarının eklenmesinin ardından Orman Bolge Müdürlügü'ne gonderilen projeler Ankara'ya uygunlugunun onaylanması için gönderildigini açıkladı.

ORTADİREK KAZANACAK

Haydariye Köyü'nde bulunan Dedelik piknik alanının halkın pıknık ihtiyacına şımdilik cevap verdigini hatırlatan Enver Şahin, Yeniköy ile Güvenli'de bulunan alanların da hazırlanmasıyla Gemlik'te ortadirek vatandaşlar ihtiyacı olan piknik alanlarına kavuşacaklarını söyledi.

Piknik alanlarında yapılması gereken masa ve oturma yerlerinin yanı sıra su ve tuvalet ihtiyaçları içinde çalışmaların sürdügünü söyleyen Enver Şahin, kurum ve kuruluşlar ile hayırsever vatandaşların buralara yapılacak ihtiyaç malzemeleri için yardımda bulunmalarını istedi.

AKP İlçe Başkanı Enver Şahin, bir sure once alternatif pıknık alanları ararken, Yeniköy Çamlıgı'nın uygun oldugunu gormuş ve Haydarıye Dedelik Korulugu ile birlikte bu alanda da pıknık yapılması için çalışmalar başlatılmıştı.

Küçükkumla yaz şenliği programı belli oldu

Sibel Can geliyor

Küçükkumla geleneksel yaz şenlikleri bu yıl 10-14 Agustos tarihleri arasında yapılacak. Küçükkumla Belediyesi Basın Sözcüsü Gülay Konak, gazetemize yaptığı açıklamada, 10 Agustos günü şenliklerin saat 18.oo'de kordonda yürüyüşle başlayacagını söyledi. Şenliklerin ikinci gününde, Halk Oyunları üçüncü günü ise sürpriz sanatçılar sahne alacaklar. Bu arada, Küçükkumla Oryantal Dans ve Güzellik Yarışması düzenlenecek ve Karargah adlı grup da sahne alacak. Radyo S tarafından kumsalda parti düzenlenecek. Vatan Şaşmaz ve Filiz Karataş'ın birlikte sunuculuğunu yapacakları Küçükkumla Yaz Şenliklerinin son günü ise eşinden boşanmak üzere olan Ses Sanatçısı Sibel Can sahne alacak.

Bursa, 'otomotiv başkenti oldu

Tekstil sektörünün ağırlığını kaybettiği Bursa, otomotiv şirketleri ve yan sanayinin gücüyle 'otomotiv başkenti' oldu. Kentteki otomotiv şirketlerinin toplam cirosu, tekstilin iki katına ulaştı.

"Türkiye'nin Detroit"i olarak nitelendirilen Bursa'da, 1998 yılından itibaren tekstil ve konfeksiyon sanayii karşısında üstünlük kuran otomotiv sektörü, istikrarlı büyümesi sonucunda bugün kent ve ülke ekonomisinin lokomotifi haline geldi. Bursa Ticaret ve Sanayi Odası'nın

(BTSO) 8 yıldır yaptığı "250 Büyük Firma Araştırması'nda yer alan kuruluşlar dikkate alındığında, otomotiv sektörünün 2004'te, ciro açısından 1998'ye kadar gerisinde bulunduğu tekstil ve konfeksiyonun yaklaşık 2 katı ciro sağladığı gözlendi.

Bursa gençlik merkezine kavuşuyor

Bursa'nın ilk gençlik merkezi olma özelliğini taşıyacak, "Osmangazi Gençlik Merkezi"nin, 20 Ağustos'ta açılmasının planlandığı bildirildi.

Atıcılar Mahallesi'ne kurulan "Osmangazi Gençlik Merkezi"nde incelemelerde bulunan Gençlik ve Spor İl Müdürü Ömer Gümüş, merkezin, gençlerin alkol, uyuşturucu gibi kötü alışkanlıklardan uzak tutulması ve okul dışı zamanlarını sosyal, kültürel, sanatsal ve sportif faaliyetlerle değerlendirmeleri amacıyla kurulduğunu ifade etti.

ŞENEN *Balık ve Av Malzemeleri Ticareti*

Balık tutma zevkini bizimle yaşayın..

- *Her çeşit balık ağları*
- *Sakana Misina Ağları*
- *İp Ağ*
- *Fanya*
- *Mantar, kurşun*
- *İp Çeşitleri*
- *Sandal Malzemeleri*
- *Kürek*
- *Çapa*
- *Macun*
- *Galvenizli çivi*
- *TMC sintine pompası*
- *ve diğer malzemeler ile hizmetinizdeyiz.*

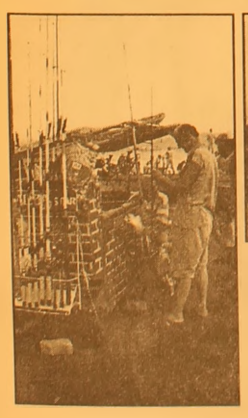

Erkan ŞENEN

Ömerbey Mah. Üstün Sok. 16/ A
MUDANYA / BURSA
Tel & Fax : (0.224) 544 63 14
GSM : (0.532) 297 23 18

ÖZEL GEMLİK KÖRFEZ FEN DERSHANESİ

ÇARŞI ŞUBESİNDEN DUYURU

2005 - 2006 Öğretim yılında uygulayacağımız dershanemize devam edecek öğrencilerle ilgili ücret çizelgesi aşağıda çıkarılmıştır.

Kurs Türü	Ders saati Ücreti
İlköğretim	3.80
Lise 1 - Lise 2	4.00
Üniversiteye hazırlık	4.50

Adres : Osmaniye Mah. Eski Pazar Cad.
Semiz İş Merkezi No: 6 Kat: 2/3 GEMLİK
Tel : 514 68 00

B - 3542

DUYURU

Gemlik İlçesi Osmaniye Mahallesi, Eski Pazar Cad. Belediye Karşısı Semiz İş Merkezi No:6 Kat: 2-3 nolu adreste Milli Eğitim Bakanlığı Özel Öğretim Kurumları Genel Müdürlüğü'nün 27/06/2005 gün ve 11877 sayılı emirleri ile

Özel Gemlik Körfez Fen Dershanesi Çarşı Şubesi

Kurum açma ve öğretime başlama izni alarak faaliyetine başlamıştır.

DUYURULUR.

ÖZEL GEMLİK KÖRFEZ FEN DERSHANESİ

OKS GURUR TABLOSU

NECATİ ERES	463,282	YUSUF CAN ÖZDEMİR	386,709	EREN ÖZKAN	344,678	GİZEM MALATYA	323,431
PELİN KAYA	462,506	FATİH TANRIVERDİ	386,328	YASEMİN SANAN	343,891	İSA GÜLER	323,405
BURCU CURA	457,802	BETÜL BUDAK	382,589	SERCAN UYSAL	343,715	BURAK ÇEVİK	322,32
ONUR YÜKSEL	433,358	DENİZ ÇİL	382,342	BETÜL SÜNGÜ	342,787	ALİCAN AKKAN	322,117
MİNE YAĞCI	429,255	EZGİ BAŞSOY	382,211	SELİN KOMİT	342,455	KEMAL BAŞARAN	321,974
CENGİZ OBUZ	427,663	MURAT GÜN	379,898	OĞUZ TUUTAR	341,968	ÇİLER ERASLAN	320,776
MELİH PEHLEVAN	427,186	CEM ÖZCAN	375,823	UĞURCAN YARAN	341,512	ŞEYMA BAKİ	320,756
YUNUS EMRE CİNEL	424,172	İSMAİL UĞUR	375,487	YİĞİT ÇETİN	341,502	ÇAĞLA ESEN	320,213
UĞUR KAYA	422,618	HALİL ÜNAY	374,938	FATMANUR YAMAN	340,919	YUNUS EMRE ÇİĞDEM	319,548
ALİCAN PARLAK	420,258	CEN UZUNKAYA	374,259	NİHAN ÖZALP	340,533	ÜMİT TABAKOĞLU	319,094
YASİN DEMİR	414,505	ESRA GENÇ	373,496	ANIL YAŞAR	340,513	YONCA KUMRAL	316,486
AZİZ NİHAT GÜRSOY	413,931	NURHAYAT AKAY	372,117	NECDET BULUK	339,088	İSMAİL GÜLER	315,919
GÜLSEREN GÜLEÇ	413,762	İSMAİL HAKKI YAVUZ	370,571	SELİN IŞIK	338,955	MURAT GÜVENÇ	315,909
YASEMİN TUMBA	412,944	HÜSEYİN SARIM	370,172	NERGİS ATALAY	338,517	ŞÜKRAN SÖNMEZ	315,329
TUNCAY FİDAN	412,661	ÖZGE ERME	369,084	ABDÜLKERİM YILDIZ	338,012	SERKAN YILMAZ	314,471
AYSU KORAY	411,129	GÖZDE İLHAN	368,555	EREN YETER	337,64	TOLGA DEMİR	314,419
MÜGE ÖZ	406,305	BÜŞRA CİRİT	367,659	GİZEM KALABELİ	337,344	TACETTİN ERGİNCAN	314,339
PINAR İKİZ	405,41	MELİKE NUR DALSAL	367,251	ERTAN KAÇAN	337,03	YUNUS EMRE EKER	313,29
SAFİYE KUZEY	403,438	NECMİ KAYACIK	365,487	RAMAZAN HOŞGÖR	336,11	TOLGA GENCER	312,999
GİZEM BOZAN	403,031	SİNAN ATALAR	365,476	NESLİHAN APAK	335,558	AYŞENUR AKAY	312,036
BURAK BIYIK	400,971	BUKET BAKIR	365,385	UFUK TEMUR	335,508	ELİF SERİN	310,568
ECE ÇAKIR	400,363	ÖMER KORAY BİLGİÇ	362,463	DUYGU CAMCI	334,736	HÜSEYİN ERMAN ÇAKAR	310
NAZ ALYÜZ	397,916	GÖKÇE ÇİNİ	361,72	NAGİHAN KAYA	334,635	BÜŞRA ERDOĞAN	309,935
PINAR KORKMAZ	397,802	UĞUR BARKIN SUBAŞI	360,65	KÜBRA BAŞARAN	333,927	YALÇIN ARSLAN	309,366
ERHAN YÜKSEL	397,353	RECEP ADIGÜZEL	360,565	ALİCAN AMCA	332,94	SERHAT PALABIYIK	308,929
NİL SAHRA PAZVANT	396,724	BEKİR DAMAR	359,492	ÖZGE MAYA	332,135	TUNAHAN YILDIRIM	308,712
MERVE NUR YILDIRIM	396,405	SEDEF ŞEŞEN	357,405	CEVAT KÖKÇAM	331,917	BİROL AYDIN	308,024
SALİHA BİÇER	396,402	ALPER DEMİRCİ	355,398	ÖZLEM YİĞİT	334,351	OSMAN DERİNCE	307,568
AHMET YILMAZ	396,368	CEVAT TANER	354,91	NAGİHAN FATMA PALABIYIK	331,329	ÖZEN ÇAĞLA AKIN	307,214
EBRU DEHMEN	395,047	ARCAN YILDIRIM	354,044	ÖZLEM ÖZTÜRK	330,856	ŞEMSETTİN SEVİŞ	306,469
DİDEM TEMEL	394,986	BİLKAY KAYA	353,689	ÖZGE ÖZ	329,708	BURAK YILMAZ	306,285
EMRE ÜNLÜ	394,711	CENGİZ BELİÇ	353,564	CEMAL ŞENOZAN	329,312	MUSTAFA AKKOÇ	304,892
NAZİM CEMAL ÜNAL	394,306	HATİCE GÜRSOY	351,636	NESLİHAN ÖZCAN	328,401	MEHMET GÜNGÖR	304,005
HATİCE KÜBRA YILSELİ	393,582	İREM ATAY	351,524	IRMAK AKCAN	328,265	ATAKAN AKAN	303,641
RIFAT KAHRAMAN	391,926	SIMLA BUKET ERDENIZ	350,97	MEHMET SELİM ELMAS	328,005	MELİKE YURTSEVER	302,865
ERDEM OZER	391,215	MERVE BUKET ÇAVUŞOGLU	350,377	AKIN ÜNER	327,868	SERCAN AROL	301,726
CEMAL ÖNDER KORUKÇU	390,785	UGUR AYDIN	349,746	CEMAL ŞENOZAN (NAFİZ)	327,774	AYNUR ESER	301,07
KADİR TURAN	390,696	CANSU HAN	347,937	METİN OĞUT	326,643	BARIŞ KONAK	300,934
CENKAY KAYAN	389,627	AYÇA DİNÇER	346,88	TUĞÇE ERYAVUZ	325,991		
MİRAY SEVİŞ	389,326	SONER DEMİR	346,659	MEVLÜT YİĞİT	325,236		
NİLGÜN TEKEŞ	389,199	SERKAN GÜL	346,05	GİZEM BALIKÇI	324,552		

SADECE GEMLİK ŞUBEMİZDE OKUYAN ÖĞRENCİLERİMİZDİR

Merkez : İstiklal Caddesi Gürçay İş Merkezi Kat : 1-2-3-4-5 GEMLİK Tel : 514 15 15
Şube : Eski Pazar Caddesi Belediye karşısı Ahmet Semiz İş Merkezi No: 6 GEMLİK Tel : (0.224) 514 68 00
Şube : Camikebir Mahallesi Gemlik Cad. No : 12 ORHANGAZİ Tel : (0.224) 573 12 00
korfez@korfezfendershanesi.com - info@korfezfendershanesi.com

Saddam'ın avukatlarından boykot

Saddam'ın avukatları mahkemeyi boykot ediyor

Irak'ın devrik lideri Saddam Hüseyin'in avukatları, müvekkillerine mahkemede saldırıldığı gerekçesiyle duruşmaları boykot edeceklerini açıkladı.

Avukat grubunun başında bulunan Halil Duleymi, "Saddam Hüseyin'in avukatı olarak, tüm savunma ekibi adına, olay (saldırı) için resmen özür dilenmedikçe ve bu kişi adalet önüne çıkarılmadıkça, Irak Özel Mahkemesi'ni boykot ettiğimizi bildiriyoruz" dedi.

Saddam Hüseyin'in ifadesinin alındığı geçen perşembe günkü oturumda, kimliği bilinmeyen bir kişinin, ifade verdikten sonra mahkeme salonunu terk etmekte olan Saddam Hüseyin'e vurmaya çalıştığı, "ikilinin yumruklaştığı" ileri sürülmüştü.

Mahkeme Başkanı yargıç Raid Cuhi, böyle bir saldırı girişimi olmadığını savunarak, "duruşmanın sakin bir ortamda geçtiğini" söylemişti.

Müzakere için Kıbrıs tanınmalı

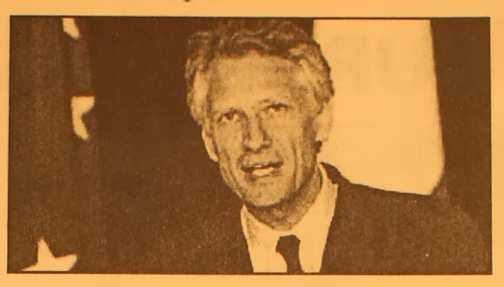

Fransa Başbakanı Dominique de Villepin, "Türkiye'nin Kıbrıs'ı tanımaması halinde, AB ile müzakerelerin düşünülemeyeceğini" söyledi.

Başbakan De Villepin, Türkiye-AB arasında 3 Ekim'de başlaması öngörülen müzakerelerin ertelenebileceğini savunarak, "AB'nin 25 üyesinden her birini tanımayan bir ülkeyle müzakere yapılmasının düşünülemeyeceğini" belirtti.

De Villepin, Türkiye'nin 3 Ekim'e kadar, müzakerelerin başlaması için şart koşulan bütün maddelere uymaması ve kendi argümanlarını empoze etmesi ihtimaliyle ilgili bir soruyu, şöyle yanıtladı: "O zaman beklemek elzem olacak. Türkiye'nin müzakere sürecine geri dönme yolunda gerçek bir istek göstermesi beklenecek."

Fransa Başbakanı Dominique de Villepin, "Müzakerelerin 3 Ekim'de başlamaması olası mı?" sorusunaysa ' 'Her şeyin tamamen açık olması gerektiğini düşünüyorum" yanıtını verdi.

ABD'de 582 çete mensubu tutuklandı

Miami polisi, 2 haftadır devam eden mafyayı çökertme operasyonlarında, 582 şüpheli çete üyesinin tutuklandığını açıkladı

Yetkililer, tutuklananların 11'inin çete lideri olduğunu ve çoğunun da Güney Amerikalı göçmen olduklarını belirterek, ülke çapında yapılan operasyonlarda şiddet kullanan 54 çetenin hedef alındığını söyledi.

Geçen hafta FBI, New York'ta Cenovalı bir mafya ailesine operasyon düzenleyerek, içlerinde ailenin lideri Matthew Ianniello'nun bulunduğu 20 kişiyi tutuklamıştı.

Irak'ta saldırılar: 3 ölü

Irak'ın başkenti Bağdat'ta meydana gelen saldırılarda 3 kişi hayatını kaybetti.

İçişleri Bakanlığı, önceki sabah Bağdat'ta farklı noktalarda yapılan saldırılarda 1'i polis şefi 3 kişinin hayatını kaybettiğini bildirdi.

Saldırıları gerçekleştirenlerin olaydan hemen sonra kaçmayı başardıkları belirtildi.

AROL MOBİLYA

- MUTFAK DOLAPLARI
- YATAK ODASI
- GENÇ ODASI
- DÖRT KAPILI GARDROP
- ÜÇ KAPILI GARDROP
- PROFİLLİ GARDROP
- VESTİYER - KOMİDİN
- KARYOLA - ŞİFONYER
- KİTAPLIK
- ÇALIŞMA MASASI
- BİLGİSAYAR MASASI

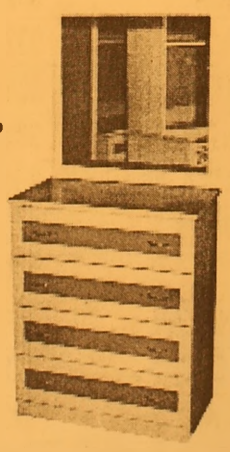

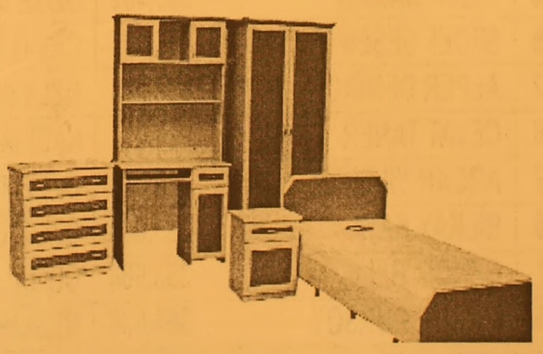

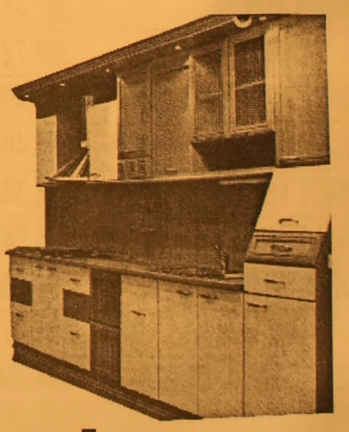

"KALİTEDE ÖNCÜ, FİYATTA ÖLÇÜ"

Mrk. : Hamidiye Mah. Kumru Sok. No:1
Tel : (0.224) 514 30 52 GEMLİK
Şb. : Davutkadı Mh. F.S.M. Cad.
Yavuzlar Apt. 13 No:1 43/C BURSA
Tel : (0.224) 363 98 72

ADA PANSİYON
Bu yaz sezonuda hizmetinizde
Dereağzı Mevkii - Büyükkumla / GEMLİK
Rezervasyon Tel: 539 03 03

Çiftçiye veraset intikal vergisi müjdesi

TBMM'de kabul edilen Toprak Kanunu'yla, çiftçiler Veraset İntikal Vergisi ve Tapu Harcı ücretlerinden muaf tutulacak.
Çiftçi Kayıt Sistemi oluşturulması amacıyla, çiftçilerden Veraset İntikal Vergisi, Tapu Harca, Döner Sermaye Ücreti ve her türlü vergiyle kesinti 2 yıl süreyle alınmayacak. Toprağın doğal veya yapay yollarla kaybını ve niteliklerini yitirmesini engelleyerek korunmasını, geliştirilmesini ve çevre öncelikli sürdürülebilir kalkınma ilkesine uygun olarak, planlı arazi kullanımını sağlayacak usul ve esasları belirlemek amacıyla hazırlanan Toprak Koruma ve

Arazi Kullanımı Kanunu yürürlüğe girdi.
Söz konusu kanunun geçici 2. maddesinde, Çiftçi Kayıt Sistemi oluşturulması amacıyla, ilgililerin isteği üzerine tarım arazilerinin veraset intikal ve cins tashihi işlemleri için Veraset İntikal Vergisi, Tapu Harcı, Döner Sermaye Ücreti ve her türlü vergi ve kesintilerin 2 yıllık süre için alınmayacağı hükmü yer alıyor. Diğer taraftan, 2006-2010 dönemi içerisinde uygulanması öngörülen Ulusal Tarım Stratejisi Belgesi'nde belirtildiği üzere, Tarım Bakanlığı tarafından yürütülecek olan bitkisel üretime yönelik destekleme programları Çiftçi Kayıt Sistemi'ndeki verilere dayanılarak yapılacak.
Dolayısıyla, Çiftçi Kayıt Sistemi'ne kayıt olmak için tapu sicilinde yapılması gerekli olan veraset intikal ve cins tashihi işlemleri sırasında daha önce çiftçilerden tahsil edilen vergi ve kesintiler, Toprak Kanunu gereğince ücretsiz yapılacak.
Daha önce intikal işlemlerini yaptıramadıkları için Çiftçi Kayıt Sistemi'ne kayıt yaptırmayan bazı çiftçiler, muhtelif tarımsal desteklerden de yararlanamamışlardı.
Herhangi bir vergi ve ücret ödemeden veraset intikali ya da cins tashihi yaptırmak isteyen çiftçilerin, söz konusu kanun hükmünden yararlanmak üzere 2 yıllık süre içerisinde Tapu Sicil Müdürlükleri'ne müracaat etmeleri gerekiyor

34 bin esnaf mesleği bıraktı

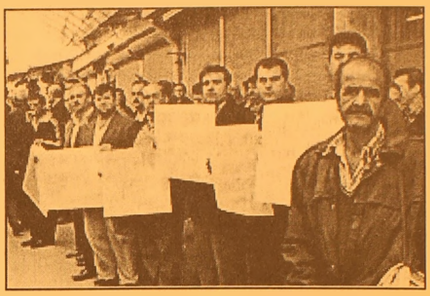

Türkiye Esnaf ve Sanatkarları Konfederasyonu (TESK) Başkanı Derviş Günday, yılın ilk yarısında 33 ilde 34 bin 254 esnaf ve sanatkarın mesleğini bıraktığını bildirdi.
Günday, seçilmiş 33 ilde yapılan araştırmada, mesleğini bırakanlar içinde 5 bin 477 ile minibüsçü, nakliyeci, taksici, otobüsçü ve şoförün ilk sırayı aldığını kaydetti.
Derviş Günday, 4 bin 783 bakkalın, 2 bin 553 internet cafe-kahvehane, 2 bin 59 konfeksiyoncu, manifaturacı, terzi ve tuhafiyeci, 817 oto boyacaı, yağlamacı, elektrikçi, lastikçi, tornacı, 773 pazarcı ve seyyar satıcının da mesleklerini bıraktığını belirtti.
Günay, son çıkarılan Esnaf ve Sanatkarlar Kanunu ile özellikle şoför esnafının yok sayıldığını, şoförlerin odalara kayıtlarının engellediğini savundu.

Av yasakları sona eriyor

Çevre ve Orman Bakanlığı tarafından uygulanan av yasağının, 13 Ağustos 2005 tarihinde sona ereceği bildirildi.
Sakarya Çevre ve Orman Müdürü Nurettin Taş, 2005-2006 av döneminin 13 Ağustos 2005 tarihinde başlayacağını belirtti.
Merkez Av Komisyonu kararına göre, 13 Ağustos'tan itibaren bıldırcın, kaya

güvercini, tahtalı ve üveyik kuşlarıyla karga türleri, yaban domuzu ve çakalın avlanabileceğini ifade eden Taş, av süresinin 15 Ocak 2006 tarihinde sona ereceğini kaydetti.
Keklik ve su kuşları türleriyle tavşan, tilki ve sansarların da 1 Ekim 2005 tarihinden itibaren avlanabileceğini belirten Taş, av günlerinin çarşamba, cumartesi, pazar ve resmi tatil günleri olduğunu bildirdi.
Avlanabilecek hayvan sayısının, "10 bıldırcın, 8 üveyik, 2 kınalı, kum ve kaya kekliği, 4 ördek, 1 karga, 1 yaban domuzu ve 2 tilki" olarak belirlendiği kaydedilen açıklamada, avcılık belgesi olmayanların av yapamayacakları, yapanlar hakkında yasal işlem yürütüleceği ifade edildi.

ELEMAN ARANIYOR
DİKSİYONU DÜZGÜN
BAYAN SEKRETER ARANIYOR.
Müraacat: AYDIN
514 00 60 MADENCİLİK

ÖSS tercihinde bugün son gün

Üniversite adaylarının, 25 Temmuz'da başlayan ÖSS tercih formlarını teslim süresi, bugün mesai saati bitiminde sona erecek.
Adaylar, ÖSYM'nin kendilerine gönderdiği Yükseköğretim Programları ve Kontenjanları Kılavuzu'nda yer alan kurallara uygun olarak doldurdukları formları, okul müdürlüklerine teslim edebilecekler.
Tercihler internet yoluyla da ÖSYM'ye gönderilebilecek.
Bu yolu kullanacak adaylar, www.osym.gov.tr internet adresinden gerekli bilgilere ulaşabilecekler.
ÖSS'den 160 ve 185 arasında puan alan adaylar ön lisans programlarını, 185 ve üzerinde puan alan adaylar da hem ön lisans hem de lisans programlarını tercih edebilecekler.
Yerleştirme sonuçlarının,

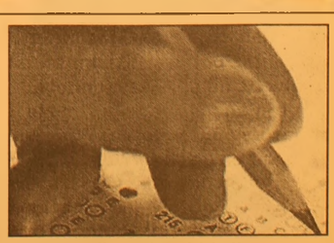

teslim süresi bittikten sonra iki hafta içinde açıklanması planlanıyor.

Sezer'den AB'ye KKTC çağrısı

Cumhurbaşkanı Ahmet Necdet Sezer, Türkiye'nin, KKTC'nin ekonomik ve toplumsal yönden gelişmesi için her türlü çabayı göstermeyi sürdüreceğini söyledi.

Sezer, KKTC Cumhurbaşkanı Mehmet Ali Talat ile Çankaya Köşkü'nde baş başa ve heyetlerarası görüşmelerin ardından yaptıkları ortak basın açıklamasında, KKTC Cumhurbaşkanlığına seçilmesinin ardından düzenlediği ilk resmi ziyaret nedeniyle Talat ve beraberindeki heyeti Türkiye'de görmekten mutluluk duyduklarını ifade etti.

Kıbrıs'ın Türkiye için bir ulusal dava olduğunu ve Kıbrıs'ta dili ve dini ayrı iki halk ve onların kurduğu iki devlet bulunduğunu kaydeden Sezer, "Kıbrıs'ta yeni bir ortaklık iki eşit taraf arasında kurulmalı, yaşayabilir olmalı ve Ada'daki gerçekleri dikkate almalıdır. Varılacak çözümün, iki kesimliliği ve Ada üzerindeki dengeleri gözetmesi gerekmektedir" diye konuştu. Ada'daki iki halkın barış ve güvenlik içinde yan yana yaşayabilecekleri zeminin temelinin, KKTC'nin bugün olası bir çözümün eşit ortağı durumunda olduğu gerçeğinin kavranmasına bağlı olduğunu vurgulayan Sezer, Türk tarafının, hakça ve kalıcı bir çözümden yana olduğunu ve bu yolda üzerine düşeni yaptığını söyledi.

Cumhurbaşkanı Sezer, buna karşın, karşı tarafın, eşitlik ve ortaklık temelinde bir siyasal uzlaşıyı kabul etme niyetinde olmadığının anlaşıldığını ifade etti. -KARŞILIKLI SAYGI VE GÜVEN ORTAMINA GEREKSİNİM-

Türkiye ve KKTC'nin Kıbrıs sorununun hakça ve kalıcı bir çözüme kavuşturulmasını içtenlikle istediğini belirten Sezer, şunları kaydetti: "Biz, BM Genel Sekreteri'nin çabalarını destekledik. Çözümün, BM çerçevesinde gerçekleşmesi gerektiğine olan inancımızı sürdürmekteyiz. Kıbrıs Türk halkı her zaman uzlaşıdan yana olmuştur. Her şeyden önce, iki taraf arasında karşılıklı saygı ve güven ortamının oluşmasına gereksinim vardır. Tersi durumda, tarafların yan yana yaşayabilecekleri ve işbirliği yapabilecekleri bir ortamı sağlamak olanağı bulunmayacaktır."

Sezer, KKTC'nin, demokratik ve insan hakları ile hukukun üstünlüğü ilkelerine dayalı yapısıyla Ada üzerinde ve Doğu Akdeniz bölgesinde istikrarın simgesi olduğunu belirtti.

Cumhurbaşkanı Sezer, şöyle devam etti: "Sayın umhurbaşkanı ve beraberindeki heyetle yaptığımız görüşmede de, Kıbrıslı Türk kardeşlerimizle dayanışma ve işbirliği anlayışımızı yineleme olanağını bulduk. Görüşmede, Kıbrıs konusunun içinde bulunduğu aşamayı ayrıntılı olarak değerlendirdik ve önümüzdeki dönemde atılabilecek adımlar üzerinde görüş alışverişinde bulunduk. Türkiye ve KKTC'nin yakın temas, işbirliği ve danışma halinde olması gerektiği konusunda görüş birliği içindeyiz. Birlik ve beraberliğimiz bizim esas gücümüzdür.

Kadın Sağlığı Köşesi

Tel: 514 29 48

Op. Dr. Yaşar ALTUN

Hamilelikte Stres Bebeğe Zararlı

İki elinide aynı şekilde aynı ustalıkta kullanabilme yeteneğinin otizm, disleksiya ve hiperaktivite gibi çocuk gelişim bozukluklarıyla bağlantılı olduğu düşünülüyor.Bilim adamları hamilelik dönemi özellikle 18. haftası stresli geçen kadınların doğurduğu çocukların iki elinide aynı şekilde kullanabilme olasılığının çok yüksek olduğunu bildirmektedirler.Çoğunlukla kalıtsal olan bu özelliğin aynı zamanda anne karnındaki hormanal düzeydende etkilendiği düşünülüyor.

Bu hormonların başında testosteron geliyor.

Bu veriler hamilelik döneminde annenin duygu durumunun bebeğin beynini etkilediği varsayımını desteklemektedir.Başka çalışmalarda hamileliğin ortalarındaki stres düzeyinin çocuğunhangi elini kullanacağında etkili olduğu gerçeğini ortaya çıkarmıştır.Bu arada önemli olan kadının hamilelik döneminde depresyonda olup olmaması değil, stres altında veya endişeli olması önemlidir.

Genetik olarak insanlar ellerinden birini kullanmayı tercih ederler.Ancak iki elini de kullanan insanlarda kesinlikle otizm veya disleksiya görüleceği anlamı çıkarılmamalıdır.Ancak istatistiksel olarak bu insanların bu gibi hastalıklara yakalanma olasılığı yüksektir.Bu olasılığı bertaraf etmek amacıyla hamilelerin stres düzeyini düşürmek için gerekli önlemleri alınmalıdır.

ÜNVER TRAKTÖR

New Holland Trakmak Traktörlerinde kampanya!

New Holland Traktörlerinin Yeni Çift Çeker Modelleri Piyasadaki En Düşük Sabit Ziraat Bankası Kredisi ile 3 YIL Vadeli Olarak satışa Sunulmuştur.

ÜNVER TRAKTÖR
New Holland Trakmak
Orhangazi Bayii
Tel : (0.224) 573 27 77
GSM : (0.532) 312 22 39
İbrahim Önal Cd. No:26
ORHANGAZİ / BURSA

AKÖZ İNŞAAT MALZEMELERİ
Hulusi ATEŞ

- Marshall, Akçalı inşaat boyaları
- Sıhhı Tesisat Malzemeleri
- Kat Kaloriferi
- Doğalgaz Sobası
- Kalorifer Petek ve Malzemeleri
- Baymak Kombi ve E.C.A
- Banyo Dolabı

DOĞALGAZ DÖŞEME, MÜHENDİSLİK HİZMETLERİ
ONARIM İŞLERİ - BOYA BADANA İŞLERİ
İTİNA İLE YAPILIR

Irmak Sok. Yeni Pazar Cad. No:58 GEMLİK
Tel: (0.224) 513 68 30

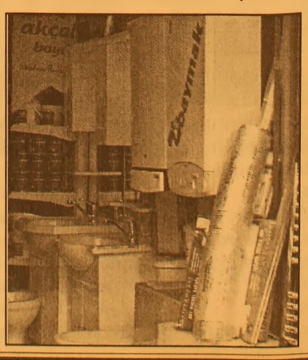

Petrol fiyatlarında gerileme

Dünyanın önde gelen petrol borsalarından Singapur'da petrol fiyatlarında gerileme görüldü.
Singapur Borsası'nda Batı Teksas türü petrolün Eylül ayı vadeli
fiyatı 21 cent gerileyerek 61.36 dolara, Brent türü petrolün fiyatı da
19 cent azalarak 60.25 dolara indi.
Uluslararası piyasada petrol fiyatları dün, Suudi Arabistan Kralı Fahd'ın ölümü ve ABD'de bazı rafinerilerinde yaşanan sorunlar nedeni ile yükselerek bir ara rekor seviye olan 62.30 dolara çıkmıştı.
Petrol fiyatlarında görülen artış üzerine Suudi Arabistan yetkilileri, Kral Fahd'ın ölümü ile izledikleri petrol politikasında
bir değişiklik olmayacağını açıklamışlardı.

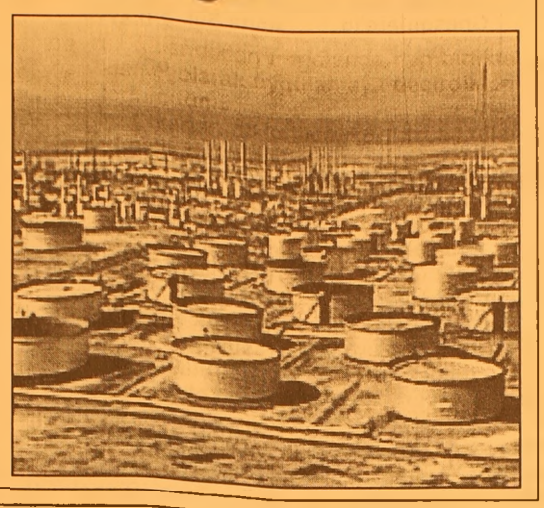

Memur maaşı 1 milyar olsun

Hükümetle 15 Ağustos'ta toplu görüşme masasına oturacak olan memurlar, maaş zammı konusundaki taleplerini netleştirmeye başlarken, KESK toplu sözleşmede ısrarlı. Memur-Sen, halen 755 milyon lira olan ortalama memur maaşına en az 300 milyon lira zam yapılarak 1 milyar liraya çıkarılması talebiyle görüşmelere gitmeye hazırlanıyor. Kamu-Sen, memurlar arasındaki gelir adaletsizliğinin giderilmesini ve çalışanların reel kayıplarının karşılanmasını talep ediyor. KESK ise memurlarla toplu görüşme yerine toplu sözleşme yapılması ve enflasyon ve büyüme oranlarının memur maaşlarına yansıtılmasını istiyor. Kamu Görevlileri Sendikaları Yasası'na göre, kamu çalışanlarını temsilen 11 hizmet kolunda 7'si Kamu-Sen'e 3'ü KESK'e ve 1'i de Memur-Sen'e bağlı 11 sendika 15 Ağustos'ta Başbakan Yardımcısı Mehmet Ali Şahin ile 2006 yılı başından geçerli olacak memur maaş zammını belirlemek üzere biraraya gelecek. Toplu görüşmelere, Başbakanlık Müsteşarı, Maliye Bakanlığı Müsteşarı, Hazine Müsteşarı, DPT Müsteşarı, DİE Başkanı, Devlet Personel Başkanı, Maliye Bakanlığı Bütçe ve Mali Kontrol Genel Müdürü ile kamu işveren sendikasından temsilciler katılacak.
Yasaya göre, sendikalar ile hükümet arasındaki görüşmelerin en geç 15 gün içinde sonuçlandırılması gerekiyor. Bu süreç içinde anlaşmaya varılırsa, bir mutabakat metni imzalanacak ve Bakanlar Kurulu'na sunulacak.
Anlaşma sağlanamaması durumunda ise tarafların biri üç gün içinde Uzlaştırma Kurulu'nu toplantıya çağıracak. Uzlaştırma Kurulu, uyuşmazlık konularını inceleyerek, tarafların görüşlerini aldıktan sonra beş gün içinde kararını verecek. Ancak son kararı yine Bakanlar Kurulu verecek. Memurlarla hükümet arasında bu yıl dördüncü yapılacak olan görüşmelerin şimdiye kadar tümü Uzlaştırma Kurulu'na gitti.

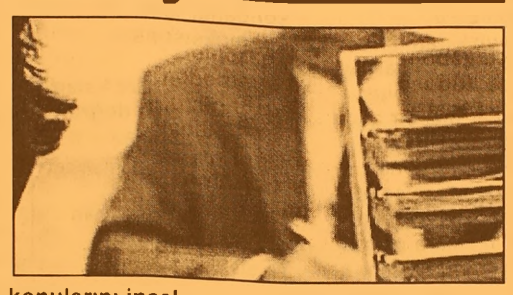

SENDİKALARIN TALEPLERİ
Toplu görüşmelere en çok üyeye sahip konfederasyon sıfatıyla oturacak olan Kamu-Sen Genel Başkanı Bircan Akyıldız, ANKA'ya yaptığı açıklamada, toplu görüşmelerde mali haklar, sosyal-çalışma şartları ve demokratik haklar, grev, toplu sözleşme ve siyasete katılma hakkı, sosyal güvenlik reformu, kamu personel rejimi, Türkiye'nin ekonomik yapısı, IMF programları, 3 yıllık mali program, kamu işçileriyle yapılan toplu sözleşme ve kamu personel rejimi gibi konuların önemli gündem maddelerini oluşturacağını söyledi.

KAYIP
Gemlik Nüfus Müdürlüğünden aldığım nüfus cüzdanımı kaybettim. Hükümsüzdür.
Mehmet CANBAY

GRUP AİLE
ÇAY BAHÇESİ
Cemiyetlere sandalye, masa, meşrubat, çerez temin edilir.
CEMİYET ORGANİZASYONU YAPILIR
Tel : (0.224) 513 06 70
GSM : (0.537) 491 31 30

Barbarosca

Barbaros BALMUMCU

Spor, seçim ve siyaset

Siyaset; Bir ülkede yöneticilerin, yetkilerini kullandıkları her alanda hep birlikte ya da kişisel olarak uygulamaya geçirdikleri görüşlerinin tümü.

Çıkarları dikkatlice, kurnazca kullanmaya yönelik davranışlar.

Spor: Bir kişinin yahut zümrelerin sağlıklı yaşamını devam ettirebilmek ve vucüdünu zinde tutmasına, sporcuları bir çatı altına toplayan yere *'o cemiyetin lokali'* denir.

Genellikle sporla uğraşan kişilerin uğrak yerinin adı kulüp ve kulüp lokali olarak adlandırılır.

Bu kulübün cemiyetler kanununa göre tüzükleri vardır.

Tüzük gereği her sene yahut iki senede bir kere bu kulübün üyeleri tarafından Genel Kurul yapılır ve Genel Kurul'dan kulübü yönetecek idare heyeti seçilir.

Bu tür genel kurullarda bir evvelki yönetimin yapmış olduğu bazı istenmeyen yanlış hareketleri de olur.

Bu kulübün gelirlerinin bazıları ise bağışlardan olur.

Evet, cemiyetler kanunu üyelerin çıkarılmasını şöyle tanımlıyor: 'eğer üyeler aidatlarını ödemezse, aidatlarınızı ödeyin' şeklinde haberdar eder. (Kısacası bu)

Kulübün tüzüğünde haberdar kelimesi olmayabilir.

Aidatları toplamak için yönetim tarafından görevlendirilen kişi veya kişiler bir mekanda Emniyet Müdürlüğü'nden aldıkları para tahsil etme yetki belgesi ile birlikte, para tahsili yaparlar.

Yahut aidatlarını bir sene içinde bazı sebeblerle ödeyemeyen kişilerin aıdatları kongre yapılacak yerde alınır.

Gemlikspor'un bir evvelki üye sayısı tahminlerine göre 95 kişiyi buluyordu.

Gördük ki bu kongrede aidat ödemeyen üyeler (zaten senelerden beri üyeler aidat ödemiyorlardı) üyelikten çıkartılmış yerine elli civarında yeni üye kaydedilmiş.

Neden; Yönetim Kurulu sorumluluğunu yeni gelecek yönetime bırakmak istemediğinden, biraz korku biraz da siyasi amaçla istenmeyen işi yaparlar. Her sene kongrede yönetime sahip varmı diye söyleniyor, eğer istekli varsa anlayışla üyeler aylarını isteyen delegelere aylarını veriyorlardı.

Bu sene zaten yönetime istekli kişiler dahi yoktular. Şimdi yazıyorum; bu arkadaşları aidat ödemediler diye üyeliklerini düşüren kişi veya kişiler acaba ceplerinden ödenmesi gereken 10 YTL aidatlarını ödediler mi?

Para toplamaya yetki belgen olmayacak, para toplayacak bir mekanın olmayacak, olsa da oraya hiç uğramayacaksın, adres olarak yerini bildirmeyeceksin, peki bu üyeler seni nerede bulup aidatlarını ödeyecekler.

Zaten yönetim içerisinde bir disiplin kurulu yok, Disiplin suçu da yok. Yanlış yanlışlarla düzeltilmez. Her zaman kongrede bizim üye sayımız az deniliyor ve hay ıflanıyorduk. 95kişiden 65 kişiye neden indi veya indirildi?

Bir spor kulübünün lokali olacak, şimdi kendi kendinizi tatmin için var diyeceksiniz, oraya taşınalı 4 ay oldu. Bu müddet zarfında oraya elinde makbuzla kim geldi?

Gemlikspor'un başkanı bugün başkan olmasaydı da o zat her zaman şeref başkanıdır. Arada bıraktığınız, kırdığınız o üyelerin yüzlerindeki ifadeyi görmenizi isterim. Bir tabir vardırhalk arasında konuşulur ne demekse; (Mendekka Dukka) bugün bana, yarın sana demekmiş. Kişileri sevin onlarda bizm arkadaşlarımız.

Korkunun ecele faydası yok.

2005 sonbaharında geçmişe yolculuk

Geçmiş yıllara dönüş kendini 2005 sonbahar modasında da gösteriyor. Alexander McQueen'in koleksiyonu ise 50'li ve 60'lı yıllardan en belirgin şekilde etkilenen koleksiyon.

Modacıların, koleksiyonları için geçmiş yıllardan ilham almaları artık hepimizin alıştığı bir olay. Geçmiş yıllara dönüş kendini 2005 sonbahar modasında da gösteriyor. Burada anahtar kelime geçmiş yıllar çünkü önümüzdeki sonbahar modası bizi sadece bir döneme değil 1950'li, 60'lı ve 70'li yıllardan oluşan bir çok farklı döneme götürecek. 1950'li ve 60'lı yılların 2005 Sonbahar modası üzerindeki etkisini en belirgin olarak Alexander McQueen'in koleksiyonunda görüyoruz. Alexander McQueen'in Hitchcock filmlerine gönderme yaptığı Sonbahar koleksiyonu bizi 1950'li ve 60'lı yılların arasındaki bir zaman

dilimine götürüyor. Koleksiyondaki, son derece kadınsı tüvit tayyörler 1950'li yıllar esintisi taşırken, siyah-beyaz bluz ve dar deri pantalondan oluşan takımlar Brigitte Bardot'un 60'lı yıllardaki tarzını andırıyor.

Koleksiyonunda 60'lı yıllardan esinlenen başka bir modacı Nicolas Ghesquière. Ghesquière'in Balenciaga için hazırladığı 2005 Sonbahar koleksiyonu, kendi modaevini kurmadan once Balenciaga'nın tasarımcısı olan 1960'lı yılların ölümsüz modacısı Andre Courreges etkileri gösteriyor. Ghesquière'in geçmişle günümüzü büyük bir ustalıkla birleştirdiği koleksiyon sonbahar sezonunun en başarılı koleksiyonlarından biri.

Koleksiyonda askeri paltolar, 1960'lı yılların uzay çağı trendini 21. yüzyıla taşıyan Courreges tarzı elbiseler göze çarpıyor.

1960'ların Mod stili John Galliano'nun Dior koleksiyonunda da karşımıza çıkıyor. Galliano'nun 60'ların ünlü modeli Edie Sedgwick'den esinlenerek yarattığı siyah-beyaz moher elbiseler bizi bir anda günümüzden kırk-kırkbeş sene öncesine taşıyacak. Zaman yolculuğumuzda 70'li yıllara geldik. 70'li yılların bohem tarzına koleksiyonunda yer veren modacılardan biri Anna Sui. Sui 2005 Sonbahar koleksiyonunu Amerikalı ünlü heykeltraş Louise Nevelson'dan esinlenerek hazırlamış. Koleksiyondaki elbiseler canlı desenleriye göze çarpıyor.

70'li yıllara duyduğum hayranlıktan olsa gerek incelediklerim arasında en hoşuma gideni Sui'nin koleksiyonu oldu.

70'li yılları zamanımıza taşıyan diğer markalar arasında Emilio Pucci, Diane von Furstenberg, Luella ve Burberry Prorsum da var.

Modacılar geçmişten aldıkları ilhamlarla sonbahar için önümüze sonsuz seçenekler sunuyorlar. Bize kalan hangi döneme doğru yolculuk yapmak istediğimize karar vermek. Ben oyumu 7'0li yıllardan yana kullanıyorum. Ya siz?

Sağlık Bakanlığı'ndan sigara uyarısı

Önlem alınmaması durumunda gelecek 20 yılda Türkiye'de sigaraya bağlı nedenlerden ölenlerin sayısının yaklaşık 550 bine yükseleceği belirtildi.

Sağlık Bakanlığı Tedavi Hizmetleri Genel Müdürlüğü ve Kanserle Savaş Dairesi Başkanlığı'ndan yapılan açıklamada, sigara ve alkol kullanımının, insan vücudunun savunma sistemini çökerterek sayısız hastalık ve ölümlere zemin hazırladığı ifade edildi

Türkiye'de düzenli sigara içen kişilerin yüzde 55'inin, 35-58 yaşları arasında hayatını kaybettiği ifade edilen açıklamada, önlem alınmaması durumunda Türkiye'de gelecek 20 yılda sigaraya bağlı nedenlerden ölen kişilerin sayısının yaklaşık 550 bine yükseleceği kaydedildi.

Açıklamada, "Sigara başta ölümlere neden olan kalp damar hastalıkları olmak üzere, akciğer,ağız boşluğu, yemek borusu, boyun, pankreas, mesane, böbrek, mide ve kan kanserine yol açıyor. Sigara ayrıca peptik ülser, kronik bronşit, felç, astım, reflü, erken menopoz, diş eti iltihabı, kemik erimesi ve katarakt hastalıklarına zemin hazırlarken, hamile lerde erken doğum ve düşük doğum agırlığı risklerini de berabe rinde getiriyor" denildi.

HAÇİN (82)

Yazan : Zebercet COŞKUN

Gün ışıyor. Namazlar kılındı, sonra derlenip toplanmış odanın ortasına sini, kasnak getirildi. Sıcak tarhana çorbası, peynir, yufka ekmeği...

- Ben gidiyorum! Dedi Hüsnü.
- Nereye?
- Nere var ki? Zahitgile!.
- Siz bir iş getireceksiniz başımıza... Ne edersiniz? Neler konuşursunuz?
- Böyle oturup durulur mu enişte? Avrat içinde... Eli kolu bağlı... Çoluk çocugun göz göre göre telef olmasına karşıdan mı bakacağık?
- Bu düşünceleri bırak! Uslu oturursak hiçbir şey olmaz! Hiçbir şey yapamazlar... senin bu gidip gelmelerin gavuru kuşkulandırırsa işte o zaman yandık demektir...
- Sen hala iyimsersin enişte! Onlardan iyilek beklemenin zamanı geçti artık... Muharebe başladı. Biz burada eli kolu bağlı mı bekleyeceğik?
- Mecbursun! Tutsaksın burada! Yılanın kuyruğuna basmayacaksın!..

Hüsnü çıktı odadan, Mürsel efendi yine okumasına daldı. Hüsnü'nün karısı ve Düriye ortalığı toplamaya koyuldular. Fatma hanım sofaya çıktı. Naime ile Faik sobanın yanında yan yana oturuyorlar.

- Muharaba nedir?
- Muhareba, muharaba işte...
- Ama ne?
- Babam dövüş dedi...
- Baba dövüş mü başladı?

Başını salladı Mürsel efendi.

- Bitmedi mi daha?
- Susun? Bunlar büyüklerin konuşacağı şeyler...
- Ama karşı tepelerde toplar gümbürdedi geçende...
- İsmail ağbeyim orda!..
- Susun siz! Sakın bir laf etmeyin! Sakın ha?
- Dövüş etmek kötü mü ola?
- Dövüş kötüdür... Muharebe başka şey...
- O da dövüş demiştin?
- Askerler dövüşüyor, milletler dövüşüyor bunda...
- Milletler dövüşünce iyi mi ola?
- Siz bunlara karışmayın...
- İsmail ağbeyim şu dağın ardında!.. Muharabe yapıyor...
- Babay, ne vakit biter bu dövüş?
- Tanrı bilir!..
- Dövüşmesek?
- Bazan dövüş gerekli oluyor...
- Askerler dövüşünce mi ola?
- Evet... her şey yerine oturana dek...
- Bak, bak!.. Dağın üstünde bir şey kıpırıyor!

Dürüye'nin çocukları ve Zekiye oda kapısının ardında evcik düzmüş oynuyorlar. Kendi aralarında fısıltıyla konuşuyorlar.

Kirkot mahallesi sessiz. Ermeni kadınlar hükümet meydanında toplanmışlar. Erkekleri bir yanlarda, erkeklerin çoğu çekildi ortalıktan.

- Anney! Anney, bak! Geliyorlar!
- Kim?
- Canderme!..
- Ne varımış bunda? Candarma her gün kol gezer. Yürek hoplatma durduk yerde!..
- Ama bir başka geliyorlar! Dedi Faik.

Gerçekten de bu geliş başka geliş... Yürüyüşlerinden, omuz sallayışlarına dek başka... Aram çavuş yine en önde, fesinin püsküllü ensesini dövüyor. Kirkot mahallesine girdiler. Hacı Ağazade Ali efendinin evi önünde durdular. Dört beş jandarma aralarından ayrıldı.

- Hüsnü de orada! Dedi Fatma hanım. Gördünüz mü ola? Enişte sinin içine doğdu bes-belli... Gördünüz mü ola başımıza geleni? Önüne geçeydik, yollamayaydık... Gördünüz mü ola?
- Sus Fatma! Ne diyorsun sen? Dinleyen var mı ola? Büyük, küçük kalmadı artık... Ortalık karışalı, her şey karıştı... Nasıl karşı çıktı işittin...

Fatma hanım sesini kesti. Hep birden pencere önüne toplandılar.

Jandarmalar sıra sıra dolaşıyorlar Kirkot mahallesini. Şimdi de Ali efendinin bitişigindeki evin önündeler. Erkekleri topluyorlar. Mürsel efendi kalktı, giyindi.

- Dur efendi! Ne oluyon?
- Sıra bize geldi baksana! Ben rüyasını görmüştüm. Gece kalkıp boy abdestimi bile aldım. Galan hakkınızı helal edin!

Mürsel efendilerin kapısı vuruluyor şimdi. Bir süre ses çıkarmadılar.

- Açın!

Aşağı odanın penceresi açıldı. Mihran Katayan başını çıkardı.

- Ne oluyor?
- Kaymakam beyin emridir!.. Açın!..

Kapı açıldı, Mürsel efendi aşagı indi. Çocuklar şaşkın ve de korkulu bakıyorlar merdiven başından. Küçükler çığrışıyorlar.

- Susun! Dedi Mürsel efendi. Faik sen git içeri!.. Yüke gir! Boyunu gören erkekten tutar...

Faik kıpırdamadı yerinden, ama ondan yana bakan olmadı. Jandarmalar geldikleri gibi o çalımla yürüyüp gittiler. İslam erkekleri ortalarında.

Kirkot mahallesinde çıt çıkmıyor şimdi...

Ne oldu? Neden topladılar erkeklerini?

Ne yapacaklar? Bilen yok, ama bildikleri bir şey varsa o da en küçük bir direnme, en küçük bir kıpırdanış çok kötü sonuçlar doğurabilir. Bunu hissediyorlar.

Susuyorlar bu yüzden, yerlerinden kıpırdamıyorlar. Bu biraz da donup kalma, biraz da şaşkınlık.

Devamı var

'Aspirin'in 12 yeni marifeti

Dünyaca ünlü sağlık dergisi Men s Health in, uzman görüşlerine başvurarak yaptığı bir derlemede faydaları saymakla bitirilemeyen Aspirin inin iyileştirici etki yaptığı belirlenen 12 yeni hastalık daha masaya yatırıldı.

Amerikan Kalp Vakfı nın sözcüsü olan ve Mayo Clinic te ilaç uzmanı olarak görev yapan Dr. Gerald Fletcher, "Bu kadar farklı amaçlarla kullanılabilecek başka bir ilaç yok. Hala Aspirin in yeni faydalarını bulmaya devam ediyoruz" diyor. İşte mucize ilacın 12 yeni marifeti...

Prostatı önlüyor:
Ünlü sağlık merkezi Mayo Clinic in uzmanları tarafından 1400 erkek üzerinde 5.5 yıl boyunca yapılan bir araştırma, prostat riskinin her gun Aspirin içen erkeklerde iki kat azaldığını gösterdi.

Kaşıntıyı kesiyor:
Birkaç tablet Aspirin i ezip toz haline getirin. Elde ettiğiniz tozu bir miktar nemlendiriciyle karıştırıp kaşınan bölgeye sürün. Bu losyon Aspirin in cilde nüfuz etmesini sağlayacak ve kaşıntıyı durduracaktır.

Tansiyonu düşürüyor:
İspanyol bilimadamlarının yaptığı bir araştırma, Aspirin in yüksek tansiyona iyi geldiğini ortaya koydu. Her gün alınan 100 miligram aspirin büyük ve küçük tansiyonu belirgin oranda düşürüyor. Ancak uzmanlar uyarıyor: Aspirini sabah değil, geceleri içmelisiniz.

Güneş yanığına karşı:
Yazın bir anda korunmasız olarak güneşin altında kalmaktan kaynaklanan yanıklar bir hayli can yakıcıdır ve ardından cildin kabarcıklar şeklinde su toplamasına neden olur. Ancak çok fazla güneş altında kaldıktan en az bir-iki saat sonra alınacak iki adet Aspirin hem yanmayı hem de cildin su toplanmasını azaltır.

Kalp dostu:
Günde en az 75 miligram Aspirin almak kanı inceltip damar iltihaplanmasını önleyerek kalp hastalıkları riskini yüzde 30 oranında düşürebiliyor. Göğüs ağrısı hissedildiğinde bir Aspirin çiğnemek, olası kalp krizini baştan önlemeye yardımcı oluyor ve kriz geçirilmişse bile bunun yarattığı tahribatı azaltıyor.

Nasıra iyi geliyor:
5-6 adet Aspirin i toz haline getirip yarımşar çay kaşığı su ve limon suyuyla karıştırın. Nasırlı bölgeye bu karışımı sürdükten sonra üzerini sıcak ve nemli bir bezle 10 dakika örtün. Aspirin in içindeki asit nasırı yumuşatacak ve süngertaşıyla biraz ovduktan sonra nasırınız düzelecektir.

Kolon kanserini önlüyor:
Aile bireylerinizden biri kolon kanseriyse her gün Aspirin içmenizde büyük fayda var. Zira araştırmalara göre günde 81 miligram Aspirin alan erkeklerde kolon kanseri riski, almayanlara göre yüzde 50 oranında düşebiliyor.

Uçukları geçiriyor:
Macar uzmanlar tarafından yapılan bir araştırmaya göre, her gün alınacak 125 miligram Aspirin uçukların cilt üzerindeki ömrünü ortalama 8 günden 5 güne düşürerek, neredeyse yarı yarıya azaltabiliyor. Aspirin, uçuğa neden olan iltihabı da azaltarak, etkilenmiş bölgenin daha çabuk iyileşmesini sağlıyor.

Alzheimerdan koruyor:
Hollanda daki Erasmus Tıp Merkezi nde görevli bilim adamları tarafından yapılan bir araştırmaya göre birkaç yıl boyunca düzenli Aspirin kullananlarda Alzheimer hastalığına yakalanma riski, bu ilacı düzensiz kullananlara göre yaklaşık yüzde 80 oranında daha az ortaya çıkıyor.

Kadında kısırlığa iyi geliyor:
Arjantinli uzmanlar, çocuk sahibi olamayan bir grup kadın üzerinde testler yaptı. Kadınlardan bir bölümüne sadece kısırlık ilacı, diğer gruba ise kısırlık ilacıyla birlikte 100 miligram Aspirin verildi. Aspirin, yumurtalıkta kan dolaşımını artırdığı için, ilacı Aspirinle alanların hamile kalma şansı yüzde 40 arttı.

Sadece kısırlık ilacı alanlarda ise yüzde 20 artış görüldü.

Siğilleri söküp atıyor:
Bir parça bant alın, ortasına yuvarlak bir delik açın ve bu delik tam siğilin üzerine gelecek şekilde bantı cildinize yapıştırın. Ucu banttan dışarı çakan siğilin üzerine, daha önce toz haline getirdiğiniz Aspirin i sürün ancak cildinizin diğer taraflarına bulaştırmayın. Sonra bunun üzerini başka bir bantla kapatıp aynı işlemi üç gece üst üste uygulayın.. Siğiliniz iyileşecektir.

Felçten koruyor:
Felcin nedeni kan pıhtılaşması. Aspirin in en önemli özelliği de pıhtılaşmayı önlemesi. Her gün alınacak bir Aspirin in, felç geçirmiş erkeklerde yeni bir felç riskini yüzde 25 oranında önlediği biliniyordu. Bundan yola çıkan uzmanlar, genel olarak felç riski taşıyanlarda da aynı oranda etkili olacağını düşünüyor. Hatta bazı araştırmalar bu oranın daha da yüksek olabileceğini gösteriyor.

Dikkat Aspirin midenizi delebilir!
Bu yeni faydalarıyla Aspirin in gerçekten mucize ilaç olduğu bir kez daha kanıtlandı. Ancak her ilaç gibi Aspirin in de zararlı etkileri olabiliyor. Uzmanlar özellikle mide hastalırını uyarıyor: Dikkat, Aspirin mideyi delebilir. Çünkü mide asit salgılayan bir organ. Aspirin veya romatizma ilaçları midenin koruyucu örtüsünü ortadan kaldırıyor.. Böylece iç örtü asitle doğrudan temasa geçiyor.

GEMLİK REHBERİ

GEREKLİ TELEFONLAR

İtfaiye	110
Polis İmdat	155
Jandarma İmdat	156
Jandarma K.	513 10 55
Polis Karakolu	513 18 79
Gar. Kom.	513 12 06

KAYMAKAMLIK

Kaymakamlık	513 10 51
C.Savcılığı	513 10 53
C.Savcı Yrd.	513 29 54
Emniyet Müd.	513 10 28

ULAŞIM

METRO	513 12 12
Aydın Turizm	513 20 77
Süzer Turizm	512 10 72
Kanberoğlu-Esadaş	514 45 49
Anıtur	514 47 71
Kamil Koç	513 35 71

HASTANELER

Devlet Hastanesi	513 92 00
SSK Hastanesi	513 23 29
Mer.Sağ.Ocağı	513 10 68

TAKSİLER

Körfez Taksi	513 18 21
Çınar Taksi	513 24 67
Güven Taksi	513 32 40
Gemlik Taksi	513 23 24
Manastır Taksi	514 35 50

RESMİ DAİRELER

TEK Arıza	513 20 66
TEK İşletme	513 45 03
Statyum	514 00 95
Orm.Böl.Şef.	513 12 86
Milli Eğt. Md.	513 11 74
Halk Kütüphane	513 13 53
Askerlik Şb.	513 10 57
Karayolları	513 13 08
Liman Baş.	513 11 33
Mal Müd.	513 10 95
Nüfus Md.	513 37 42
Özel İd. Md.	513 15 07
Tapu Sicl. Müd.	513 14 14
Müftülük	513 13 64
Gümrük Md.	524 85 86
Tekel Md.	513 10 42
Ver. Dairesi Md.	513 10 92
İlçe Tarım Müd.	513 11 86
İlçe Seç. Md.	513 77 77
Halk Eğitim Müd.	513 18 46

BELEDİYE

Santral	513 45 21 -23
Başkanlık	513 45 20
Zabıta	513 24 32
Otobüs İşlet.	513 45 21-122
Su İşlet.	513 45 21 - 115
İtfaiye	513 23 25
Muhasebe Md.	513 45 21 -182
Yazı İşl. Md.	513 45 21 -111
Su Arıza	Yalnız 185

DENİZ OTOBÜSÜ

Bursa	256 77 84
Mudanya	544 30 60
Yenikapı	(212) 516 12 12
Yalova	(226) 811 13 23
İDO İmam Aslan Dinlenme Tes.	513 23 94

VAPUR - FERİBOT

Yalova	(226) 814 10 20
Topçular	(226) 363 43 19
Eskihisar	(262) 655 60 31

OTOBÜS

Şehirlerarası	261 54 00
Otobüs Terminali	(18 Hat)

TÜP DAĞITICILARI

Aygaz	513 12 95
Tekgaz	513 16 37
Ocakgaz	513 16 37
Ergaz	513 88 43
İpragaz	513 22 59
Habaşgaz	513 45 46
Yeni Likitgaz	513 65 00
BP Gaz	514 59 81
Bütünler Likitgaz	513 80 00
Akçagaz	514 88 70
Totalgaz	514 17 00
AKCAN PETROL	513 10 79
YERLİYURTLAR PETROL	513 30 33
TUNCAY OTO GAZ	513 14 25

NÖBETÇİ ECZANE

3 AĞUSTOS 2005 Çarşamba İnci Eczanesi

GEMLİK Körfez GÜNLÜK SİYASİ GAZETE

YEREL SÜRELİ YAYIN
YIL : 33 SAYI : 2199
FİYATI : 0.25 YTL. (KDV Dahil)
Sahibi : Kadri GÜLER
Sorumlu Yazı İşleri Müdürü : Serap GÜLER
Haber Müdürü : Seyfettin ŞEKERSÖZ
İstiklal Cad. Bora Sok. No:3/B
Tel : 513 96 83 Fax : 513 35 95 GEMLİK
Yönetim ve Basım Yeri : KÖRFEZ OFSET
Matbaaclık-Yayıncılık-Reklamcılık Tesisi
İstiklal Cad. Bora Sok. No:3/B GEMLİK
(Dini bayram Günleri ve Pazar günleri yayınlanmaz)

KSK MÜHENDİSLİK LTD. ŞTİ.

Sebahattin DOKSANBİR

Buderus

ISISAN
AKILLI ISITMA SİSTEMLERİ
YETKİLİ BAYİİ

DOĞALGAZ
KOMBİ
KAZAN
KALORİFER TESİSATI
KLİMA
HAVALANDIRMA
SIHHİ TESİSAT TAAHHÜT

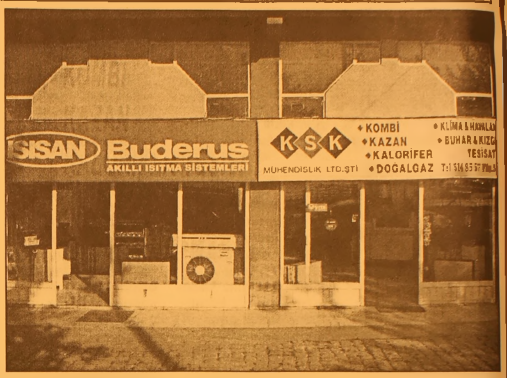

DOĞALGAZ BİZİM İŞİMİZ

Merkez: Gazcılar Cad. No:27 BURSA
Tel: (0.224) 220 61 53 Fax: 225 30 74
Şb: İstiklal Cad. Baytaş Körfez Sitesi
Blok 2 No:42 GEMLİK
Tel: (0.224) 514 85 57 Fax: 514 85 58

GEMLİK'TE BİR İLK

TOMOKAY

RADYOLOJİ MERKEZİ

- ✓ SPİRAL BİLGİSAYARLI TOMOGRAFİ (BT)
- ✓ ULTRASONOGRAFİ (US)
- ✓ RENKLİ DOPPLER ULTRASONOGRAFİ
- ✓ 4 BOYUTLU GEBELİK ULTRASONOGRAFİ
- ✓ GİRİŞİMSEL RADYOLOJİ (BİYOPSİ vb)

Mesai Saatleri: 08.30 - 20.00 / Cumartesi 08.30 17.00

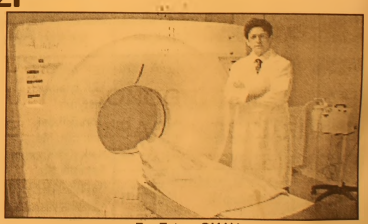

Dr. Ertan OKAY
Radyoloji Uzmanı

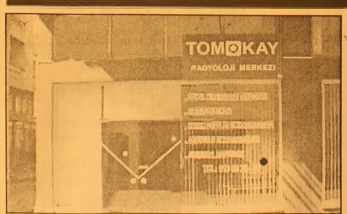

SPİRAL BİLGİSAYARLI TOMOGRAFİ

Merkezimizde Spiral Bilgisayarlı Tomografi Cihazı ile tüm Bilgisayarlı Tomografi (BT) çekimleri yapılmaktadır.

En yeni teknolojiyle gerçekleştirdiğimiz çekimler sayesinde tüm organ dokulardaki hastalıkları teşhis etmekteyiz.

ULTRASONOGRAFİ

Merkezimizde en son teknoloji Ultrasonografi Cihazı bulunmaktadır.

Renkli Doppler Ultrasonografi ile damar hastalıklarını teşhis edebilmekteyiz.

Gebelikte kullandığımız dünyanın en gelişmiş 4 boyutlu Ultrasonografi cihazıyla bebeği anne karnında canlı bir şekilde renkli olarak görmekteyiz.

ACİL DURUMLARDA 24 SAAT 513 65 29 NOLU TELEFONDAN BİZE ULAŞABİLİRSİNİZ

TEL: 513 65 29 - 30

FAX: 513 65 18

Adres : Dr. Ziya Kaya Mahallesi
Dutluk Sok No: 3 - GEMLİK
(Eski SSK Hastanesi ile Migros arasında)
e-mail: tomokay@gmail.com

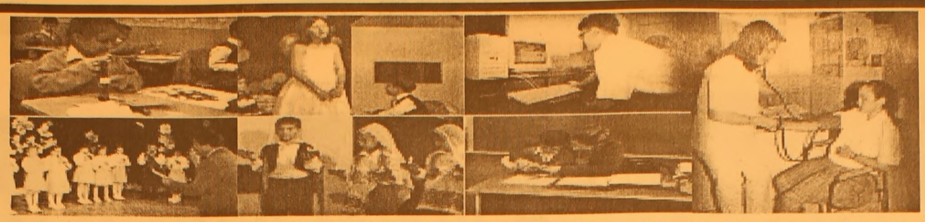

"İyi Bir Gelecek Aykent'le başlar"

Çocuklarınızın günde en az üç saatini alacak olan okul yolculuklarına son veriyoruz....
Okulumuz Özel Aykent İlköğretim Okulu ve Anasınıfı 2005 – 2006 öğretim yılı kayıtlarına başlamıştır.
Deneyimli kadrosu ve çağdaş eğitim anlayışıyla sizlere en yakın özel okuldur.

2005- 2006 ÖĞRETİM YILI FİYAT LİSTEMİZ

SINIFLAR	ÜCRET
ANASINIFI	3.000.000.000 TL
1. SINIF	3.750.000.000 TL
2. SINIF	4.500.000.000 TL
3. SINIF	4.500.000.000 TL
4. SINIF	4.500.000.000 TL
5. SINIF	4.500.000.000 TL
6. SINIF	4.500.000.000 TL
7. SINIF	4.500.000.000 TL
8. SINIF	4.500.000.000 TL

Fiyatlarımıza yemek ve servis dahildir
ÖDEMELERDE 10 TAKSİT İMKANI VARDIR
Tel : 513 50 84 - 512 27 77 GEMLİK

GEMLİK'İN İLK GÜNLÜK GAZETESİ

GEMLİK Körfez

TARAFSIZ SİYASİ GAZETE

4 Ağustos 2005 Perşembe — 25 YKr. (250.000 TL.)

Gençali Köyü Muhtarlığına bağlı iken muhtarlıktan aldıkları hizmeti Gemlik Belediye'sinden alamıyorlar

Kumsaz halkı hizmet bekliyor

Gençali Kumsaz bölgesinde yaşayanlar, muhtarlık döneminde aldıkları hizmeti Gemlik Belediyesinden alamadıkları için dertliler. Bölge halkı çöplerin bile günlerce kaldırılmaması nedeniyle sağlık sorunu yaşanabileceğini söylüyorlar.

Kumsazlılar Gemlik Belediyesinin kendile rine yetirince hizmet getirmediği için şikayetçiler.
Bunun için şöyle konuşuyorlar: "Emlak vergimiz ile te mizlik vergimizi Gemlik Belediyesine verdik ama yeterince hizmet alamı yoruz. Çöplerimizi 100 metre uzaklıktaki kontenyerlere dökmek zorunda kalıyoruz. Geç toplanan çöpleri kimi zamanda yakmaz zorunda kalıyoruz."

Seyfettin Şekersöz'ün haberi sayfa 3'de

Kumsazlılar Gemlik Belediyesinin bölgelerine hizmeti geçiktirmesinden yakınıyorlar.

Güne Bakış

Kadri GÜLER
kadri_guler@hotmail.com

Kumsaz'ın sorunları

Kumaz'ın sorun Gençali Köyü'nün nereye bağlanacağının çözümünden sonra belli olacak.

Biz, Gençali Köyünün Gemlik Belediyesine bağlanmasının mantıksız ve hizmet açısından bölgeye zarar vereceğini söyleyenlerdendik.

Bu kaçıncı yazım bilimiyorum ama yazdıklarımız doğru çıktı.

Kumsaz, Gençali sınırlarında kalan, bir kıyısı Hava Kuvvetleri Kampına kadar uzanan bir bölge..

Burada birçok villa ve bahçeler içinde yapılaşmış yüzlerce ev var.

İnsanlar temmuz ve ağustos aylarından denizden ve kumdan yararlanmak, deniz havası alamak için buralara geliyor.

Büyükşehir yasasıyla, Gençali Köyü'nün nüfusunun köy statüsünü aşması nedeniyle bu bölgeler Gemlik Belediye'sini bağlandı.

Otomatik olarak emlak vergilerini de Gemlik Belediyesi toplamaya başladı.

Vatandaş, vergisini verdiği belediyeden en doğal hakları olan su ve çöp sorunun çözülmesini bekliyor.

Günlerdir Kumsazlılar büromuzu arayarak çöplerinin alınmadığından şikayetçi ler.

Dün, yine arayanlar olunca Seyfettin arakadaşımızı Kumsaz'a gönderdik.

Basının geleceğini duyan belediye çöpleri toplamış.

Gençali Köyü sorunu biran önce çözülmeli. Vatandaşa yazık oluyor.

Uluslararası Ticaret Odası Yönetiminide bir Gemlikli

Tevfik Solaksubaşı ICC'ye 4.kez seçildi

Gemlik'in tanınmış iş adamlarından Tevfik Solaksubaşı, ICC Türkiye Milli Komitesi Yönetim Kurulu Üyeliğine 4. Kez yeniden seçildi.

Haberi sayfa 4'de

Dogalgaz abone kayıtları yapılıyor

GEMDAŞ Doğalgaz Dağıtım AŞ. tarafından abone kayıtları kabul edilmeye başlandı. İskele Meydanı Gurup Çay Bahçesi karşısında dekore edilen GEMDAŞ bürosunda başlayan kayıt ka bulünde vatandaşlardan tapu fotokopisi, Dask (Deprem Afet Sigortası) fotokopisi ile apartman daireleri için çoğunluk karar belgeleri isteniyor.

Haberi sayfa 4'de

Buluşma

Gürhan ÇETİNKAYA

Şeytana gerek var mı?

İpten kazıktan boşandık.
Tırlatmaya az kaldı.
Yolsuzluk ,fırsatçılık,üçkağıtçılık bir ur gibi toplumu sardı.
İnsanoğlunu batağa çekiyor.
Batağa çekerken de insanı acizleştiriyor.
Yıllar önce tohumları atılan ve şimdi meyveleri alınan ahlak erozyonu insanoğluna akıl almaz işler yaptırıyor.
İşe bakın:
Hastabakıcı kılığında girdiği İzmit Devlet Hastanesi'nde, "Doktor herkesten idrar tahlili istedi" diye hastaları tuvalete gönderen kişi, çantaları çalıp kayıplara karıştı.
Olayı geçim sıkıntısı veya yoksullukla açıklamak safdillik olur.
İnsanların aciz durumlarından yararlanarak yapılan işe dense dense ahlaksızlık denir.
Vurgun ve talan yaşam biçimi oldu.
Akıl doğrudan saptı.
Raydan çıktık.
Millet bu kafayı bilime teknolojiye çalıştırsa şimdi uzaya gecekondu inşa ediyor olurduk.....
Ne de olsa şeytandan iki adım önde gidiyoruz.
Hala birileri her şey rayına oturacak diyor ama bunun gibi pek çok örnek yanlış yolda olduğumuzu kanıtlıyor
Ne diyelim Allah ıslah etsin hepimizi.
Şeytanın bile aklı ermiyordur böylelerine ..
O da şaşırıyordur.
Ve şöyle diyordur herhalde :
"Allahım madem böyle kullar yaratacaktın bana ne gerek vardı.
Bunlar bana bile pabucumu ters giydiriyorlar."
Utanç verici bir durum.
Maalesef hastada olsanız uyanık olmak zorundasınız.
Demek ki canımızı emanet ettiğimiz hastanelerde bile uyanıklığı elden bırakmamak gerek.
Benim memurum işini bilir edebiyatının tezahürü tüm bunlar.
Madem öyle diyorsun..
Al sana ..
İş bilirliğin kıralı..
Sadece senin memurun mu insanın da işini bilir alim Allah..
Böyle giderse başımıza taş yağacak taş..
Hep beraber düşünüp taşınıp biraz da kaşınalım.
Başkalarına fırsat bırakmadan.

TURAN TRAFİK
ADNAN TURAN
Her türlü araç devir
Yeni kayıt
Plaka , Ruhsat, Fenni muayene
Sigorta işlemleri yapılır.
Adres: Güre İş Merkezi
Kat: 1 No: 69 - GEMLİK
Tel : (0.224) 514 62 02
GSM: (0.537) 933 25 26

Meçhul kamyonun sıkıştırdığı TIR ölümden döndü.

Seramik yüklü TIR zeytinliğe uçtu

Bursa Serbest Bölgeden yüklediği seramikleri Bursa'ya götürmekte olan Erol Sapmaz yönetimindeki 16 ZP 746 plakalı TIR, Azot köprülü geçip Bursa asfaltına çıkarken, başka bir aracın sıkıştırması üzerine zeytinliğe uçtu. Kaza dün saat 14.15 sıralarında meydana geldi. TIR'da bulunan konteyner içindeki seramikleri Bursa yönüne götürmekte olan emekli polis memur Erol Sapmaz kendini hangi aracın sıkıştırdığını anlayamadığını kaza yapmamak için direksiyonu kırınca direksiyon hakimiyetini kaybettiğini ve aracın devrildiğini söyledi. Kazada kol ve göğüs kemikleri kırılan Erol Sapmaz Devlet Hastanesine kaldırıldı. Kaza ile ilgili soruşturma başlatıldı.

Birilerine mesaj vermek için adam vurdu

Gemlik Orhangazi Caddesinde dün ilginç bir yaralama olayı yaşandı. Daha önce bir suçtan dolayı cezaevine girip çıkan S.B (16) adlı sabıkalı genç, saat 16.oo sıralarında bir çuvala koyduğu tek kırma tüfek ile Lider Mobilya mağazası önünde Y.Ş. adlı mobilyacıyı işyeri önünde ayağından vurdu.
S.B. daha sonra olay yerinden yürüyerek uzaklaşarak ilçede yayınlanan yerel bir gazetenin bürosuna gitti. Gazete sahibine biraz önce adam vurdum beni gazete ye çıkarın diyen S.B." polise değil savcıya teslim olacağını" söyledikten sonra çuvala koyduğu tek çifte kırma ile Adliyenin yolunu tuttu.
"Birilerine mesaj vermek için" adam vurduğunu da söyleyen S.B. adli ye'ye elini kolunu sallayarak girerek savcılığa teslim oldu.
Savcılık S.B. yi çağırdığı sivil polislere teslim etti. Olayla ilgili soruşturma sürdürülüyor.

Kumsaz halkı hizmet bekliyor

Gençali Kumsaz bölgesinde yaşayanlar Muhtarlık döneminde aldıkları hizmeti Gemlik Belediyesinden henüz göremediklerinden dert yanıyorlar.

Seyfettin ŞEKERSÖZ

Gemlik'e bağlanan Gençali Mahallesi Kumsaz bölgesinde yaşayanların bir çoğu mahalle olduklarından haberleri bulunmazken tek merak ettikleri hizmetlerin neden aksadığı.

2795 gibi oldukça yüksek bir nüfusa ulaştığı için köy statüsünden çıkarak mahalle olan Gençali Kumsaz bölgesinde yaşayanlar Muhtarlık döneminde aldıkları hizmeti Gemlik Belediyesinden henüz göremediklerinden dert yanıyorlar.

Yaz aylarında özellikle sinek mücadelesinin gerekli yapılamadığından dert yanan vatandaşlar biriken çöpleri almaya gelen kişilerle de tatsız olayların yaşandığını ileri sürerek "Biriken çöplerimizi 100 metre ilerideki çöp konteynırına götüremiyoruz. Çöp aracına 'buradan alın' dediğimizde ise alamayacaklarını söyleyip gidiyorlar. Çöplerimizi sokak ortasında yakmak durumunda kalıyoruz ya da yanımızdaki dereye atıyoruz" diyerek tepkilerini dile getiriyorlar.

SOKAKLARIMIZA TEMİZLİK İŞÇİSİ GİRMİYOR

Eski alışkanlıklarla sokaklarını kendilerinin temizlediğini söyleyen Kumsazlılar, Gemlik Belediyesine yaptıkları şikayetler sonucunda ancak temizlik aracı gönderildiğini belirterek "Çöp konteynırlarının arasındaki mesafe çok uzak. Bazı sokaklarda ise hiç yok. Toplanmayan çöpler ileride hastalık yaparsa halimiz ne olacak. Emlak vergimiz ile Temizlik vergimizi Gemlik Belediyesine verdik ama yeterince hizmet alamıyoruz." dediler.

Kumsaz'da yaşayan halkın büyük bölümünün ise yaşanan olaylardan haberi bulunmazken bölgenin hala köy olduğunu sanıyorlar ve Muhtarlığın eskiden verdiği hizmetlerin neden yapılmadığını merak ediyorlar.

"Bize hizmet veremiyorsa Gemlik Belediyesi neden Kumsaz'ı kabul etti, anlamak mümkün değil" sözleriyle eski günlerini arayan Kumsaz halkı Muhtarlık binası yanında hurdaya dönen araçların kendilerine hizmet vermesini beklerken yapılacak Referandum'da ise tercihlerinin Kurşunlu'ya bağlanmaktan yana olacağını söyleyenlerin sayısı her geçen gün artıyor.

Köy muhtarlığına ait araçlar artık işe yaramıyor.

Vicdanca

Vicdan KAYIR TOPAKTAŞ

Kırkharamiler

Laf alıp, laf satıyorsun, sermayeye de gerek yok!...

(Nuri Çolakoğlu'na, gazeteciliğe başladığında amcasının söylediği sözler bunlar.)

24 Temmuz Basın Bayramı idi ya...

Basın bayramı yani 'basında sansürün kaldırılışı'..

Lafla geçinmek hiç de kolay değil ..

Basında inandırıcılığın katsayısı önemli..

Peki basında sansür kalktı mı?

Laf alıp laf satan gazeteciler, özgürler mi?

Kalemleri!

İş güvenceleri var mı? Sözleşmelerini imzalarken, 'içleri rahat mı?"..

Sendikaları var mı?

Tekelleşen basında, birileri yağ bağlarken, gizli işsizler ordusu gazeteciler mutlu mu?

Kalemleri sivri olanlar mı, yoksa yuvarlak olanlar mı arttı!..

Reklamcılık, laf alıp satmanın önüne geçmedi mi?

Geçen gün özel sektörde çalışan eski bir gazeteci dostum, "Gazeteleri aramaya korkuyorum, haber vermek istediğim an , hemen ilan servisini bağlıyorlar " diyor..

Bu arada şiddet içeren demeçler, haberler ise baş sayfa haberleri..

Haziran Yasası etkilemedi !

Türkiye'de ilk faili meçhul gazeteci cinayeti olarak geçen gazeteci-yazar Sabahattin Ali'yi hatırlar mısınız. dostlar!

Yayın hayatında ilk yer aldığı Makropaşa gazetesinin ömrü kısa sürmüştü; Merhumpaşa olarak devam etti. O da kapatıldı. Malumpaşa oldu ismi..Eh oda kapatıldı Ali Baba oldu..

O günlere dair, birlikte çalıştıkları yazar Aziz Nesin, " Markopaşayı öldürdüklerine göre Merhum paşa koyalım . Halk hemen anlar ne demek istediğimizi..." diyor..

Malumpaşa da kapatılınca Nesin, bu kez gazeteye "Ali Baba olsun. Kırkharamiler ne kadar izin verecek bakalım Ali Baba'ya.."

Tabi Ali Baba'nın da ömrü uzun sürmüyor. ..

Sansürün balyoz gibi kafalara indiği yıllar..

Çok şükür gazeteler kapanmıyor! ...Da gazeteleri gazeteciler çıkarmıyor ki!..

Yöneticileri ise işveren olmuş...Ceketler ters yüz ediliyor, kolayca..

Artık sansür kurumsallaştı..

Aziz Nesin, Sabahattin Ali , Rıfat Ilgaz gibi gazeteci ve yazarların mücadelesini düşününce, bugün olsaydılar, ne derlerdi, yayın hayatında yer alan gazetelerinin adına, "Kırkharamiler"Mİ? ..

Valla hiç de fena fikir değil..

Kırkharamiler işbaşında..

Kırkharamiler, enerji sektöründe, bankalarda, köprülerde...

Yuvarlak kalemler hadi işbaşına.

Onlar sevmezler sivri kalemleri..

Siz hangi kalemleri istersiniz?

'Bu kalıplar neden yapılıyor'

Seyfettin ŞEKERSÖZ

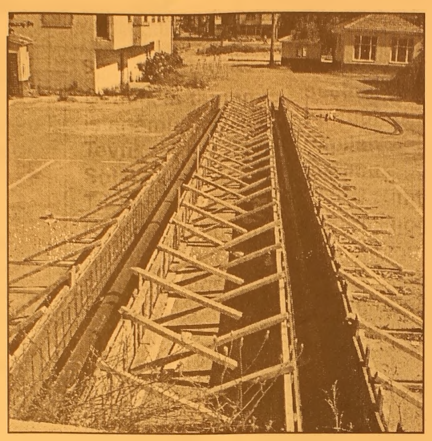

Boşaltılan eski Devlet Hastanesi bahçesinin yanından geçen vatandaşların akıllarını kurcalayan görüntünün ne olduğu öğrenildi. Yaklaşık 10 günden bu yana düz zeminde hazırlanan kalıpların içine izole edilmiş boruların konarak beton dökülecek duruma getirilmesini yadırgayan vatandaşlar önceleri boş alanda belediyenin yıkama yağlama ünitesi kuracağını sanmış. Bazı kişilerin ise Terminal binası için çalışmaların başlatıldığını sanarak tanıdıklarına söylemesinin ardından işin ne olduğu belli oldu. GEMDAŞ'a ait olan boruların düz zeminde hazırlanan kalıplar içinde izole edilerek beton dökülmelerinden sonra dere üzerinden geçirilmek için hazırlandığı öğrenildi.

Tevfik Solaksubaşı ICC'ye 4.kez seçildi

Seyfettin ŞEKERSÖZ

Gemlik'in tanınmış iş adamlarından Tevfik Solaksubaşı, ICC Türkiye Milli Komitesi Yönetim Kurulu Üyeliğine 4. Kez yeniden seçildi. 30 Temmuz 2005 Cumartesi günü İstanbul'da yapılan ICC Türkiye Milli Komitesinin seçimli genel kurulunda yapılan seçimde TOBB Rifat Hısarcıklıoğlu başkanlığındaki yönetim kurulu üyeliğine yeniden seçilen Tevfik Solaksubaşı, önümüzdeki yıl da Gemlik'i başarıyla yurt içi dışı toplantılarında temsil edecek.

ŞENEN Balık ve Av Malzemeleri Ticareti

Balık tutma zevkini bizimle yaşayın..

- Her çeşit balık ağları
- Sakana Misina Ağları
- İp Ağ
- Fanya
- Mantar, kurşun
- İp Çeşitleri
- Sandal Malzemeleri
- Kürek
- Çapa
- Macun
- Galvenizli çivi
- TMC sintine pompası
- ve diğer malzemeler ile hizmetinizdeyiz.

Erkan ŞENEN

Ömerbey Mah. Üstün Sok. 16/ A
MUDANYA / BURSA
Tel & Fax : (0.224) 544 63 14
GSM : (0.532) 297 23 18

Doğalgaz abone kayıtları alınıyor

Seyfettin ŞEKERSÖZ

GEMDAŞ Doğalgaz Dağıtım AŞ. tarafından abone kayıtları kabul edilmeye başlandı. İskele meydanı Gurup Çay Bahçesi karşısında dekore edilen GEMDAŞ bürosunda başlayan kayıt kabulünde vatandaşlardan öncelikli olarak Tapu fotokopisi, Dask (Deprem Afet Sigortası) fotokopisi ile apartman daireleri için çoğunluk karar belgeleri isteniyor. Vatandaşların istenilen evrakları getirmeleri ile kayıt kabulü yapıldığını bildiren yetkililer kesin kayıtların ise önümüzdeki Pazartesi gününden itibaren başlayacağını bildirdiler.

Hırsızlar müze kurduracak

Vakıflar Genel Müdürlüğü, Bursa'nın da aralarında bulunduğu beş ilde camilerdeki tarihi eserleri hırsızlardan korumak için yeni bir müze açmaya hazırlanıyor.

Hüseyin TOY BHA

Camilerde bulunan ve çalınma riski yüksek tarihi eserleri biraraya toplamak için Vakıflar Genel Müdürlüğü çözümü müze açmakta buldu. Heyet raporunu hazırladıktan sonra 'Ön Osmanlı Müzesi' adı altında oluşturulması planlanan müzede, Osmanlı'nın ilk devirlerinde kullanılan eserler sergilenecek.

Keşif yapıldı

Geçtiğimiz günlerde Vakıflar Genel Müdürlüğü'nden Bursa'ya gelen 3 sanat tarihçisi, kentte bulunan vakıf binalarında keşif yaptı. Sanat tarihçilerinin Muradiye Medresesi içinde bulunan Muradiye Sağlık Ocağı, Yıldırım Medresesi ve Kavaklı'daki Darulkurra ile yakından ilgilendikleri öğrenildi. Diğer yandan yetkililer, kira geliri olan vakıf eserleri dışındaki binalarda müze yapılabileceğini kaydetti. Müzenin yeri kesinleşince Diyanet İşleri Başkanlığı'ndan Bursa'daki camilerde tarihi niteliği bulunan eşyaların önce envanteri, sonra da kendisi istenecek.

Haberimiz yok

Bursa Müftüsü Zeki Elturan, Vakıflar Genel Müdürlüğü'nden kendilerine bir talep gelmediğini söyledi. Türkiye çapındaki camilerde bulunan tarihi eserlerin teslim edildiğini kaydeden Elturan, istenildiği taktirde yeni bir envanter yapılacağını söyledi.

Elturan, görevde olduğu 2.5 yıl içinde sadece Yeşil Camisi'nin şadırvanının mermer fıskıyesinin dışında camilerden başka hiç bir eserin çalınmadığını bildirdi.

Balıkesir'deki orman yangını sürüyor

Balıkesir'de geniş bir alana yayılmasına rağmen kontrol altına alınan yangın, öğleden sonra tekrar başladı.

Edinilen bilgiye göre, soğutma çalışmalarının havadan ve karadan müdahalelerle devam ettiği sırada Dursunbey Mezitler Mevkii yakınlarında alevlerin yeniden harekete geçtiği bildirildi. Dursunbey, Kepsut ve Bigadiç ilçelerini sınır olarak birbirine bağlayan üçgende meydana gelen ve yaklaşık 24 saattir aralıklarla devam eden yangında 150 hektarlık kızılçam orman alanının tamamen kül olduğu saptandı.

Dün akşam yangın bölgesine giden Garnizon Komutanı Tümgeneral Saffet Kaya ve Vali vekili Halil Yavuz Kaya, gelişmeleri yerinde takip etmişti. Ankara'dan helikopterle Balıkesir'e gelen Orman Genel Müdürü Osman Kahveci de yangına komuta etmişti. Genel müdür Kahveci, bu sabah Ankara'ya dönerken söndürme çalışmaları, Balıkesir Orman Bölge Müdürü Tuncay Güçlükan idaresinde gerçekleştiriliyor.

TREN RAYLARI VEYA PİKNİK ATEŞİ ÜZERİNDE DURULUYOR

Genel olarak kontrol altında tutulan yangında Mezitler Köyü yakınlarındaki ormanlık alanda alevlerin yeniden harekete geçtiği kaydedildi. Yangın söndürme ve soğutma çalışmalarına 5 helikopter ve Antalya'dan kalkan C 130 tipi 2 adet uçak ile havadan müdahale edilirken, 63 adet arazöz, 13 adet dozer, 30 teknik eleman ve 200 askerin de yerdeki müdahalelere katıldığı bildirildi. Komşu il ve ilçelerden gelen itfaiye ekiplerinin müdahalede yetersiz kaldığı belirtildi.

ÖSS tercih formları için son gün

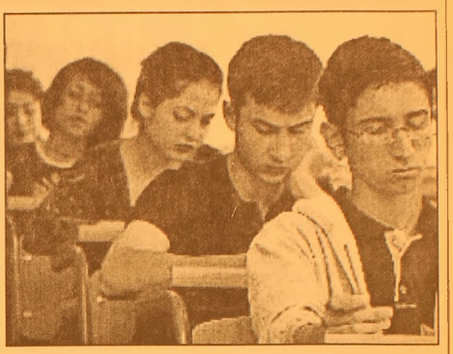

Üniversite adaylarının, 25 Temmuz'da başlayan ÖSS tercih formlarını teslim süresi, bugün mesai saati bitiminde sona erecek.

Adaylar, ÖSYM'nin kendilerine gönderdiği Yükseköğretim Programları ve Kontenjanları Kılavuzu'nda yer alan kurallara uygun olarak doldurdukları formları, okul müdürlüklerine teslim edebilecekler.

Tercihler internet yoluyla da ÖSYM'ye gönderilebilecek. Bu yolu kullanacak adaylar, www.osym.gov.tr internet adresinden gerekli bilgilere ulaşabilecekler.

ÖSS'den 160 ve 185 arasında puan alan adaylar ön lisans programlarını, 185 ve üzerinde puan alan adaylar da hem ön lisans hem de lisans programlarını tercih edebilecekler.

ÖSS'de 160 ve üzerinde puan alamayan ancak sınavsız geçiş hakkı olan adaylar da kılavuzdaki kurallara göre tercih formu doldurabilecekler.

Sadece özel yetenek sınavıyla öğrenci alan yükseköğretim programlarına girmek isteyen adayların, tercih formu doldurmalarına gerek bulunmuyor.

Tercih formunun yumuşak uçlu, siyah bir kurşunkalem ile zedelenmeden doldurulması gerekiyor. Tercih formunda adayların T.C kimlik numaraları, isimleri ve soyadları yazılı olduğu için adaylar tercihlerini yaptıktan sonra sadece arka kısımdaki bölümü tükenmez kalem veya dolma kalem ile imzalayacaklar.

-YURT VE KREDİ İÇİN BAŞVURU-

Tercih formunun arka yüzünde, üniversite eğitimi sırasında yurtta barınmak veya burs ve kredi almak isteyen adaylar için başvuru kısmı yer alıyor. Adaylar, eğer istiyorlarsa bu kısmı da doldurabilecekler. Yurt istekleri öğrencinin ailesinin ikamet ettiği yer, öğrenim göreceği yükseköğretim kurumunun bulunduğu şehrin belediye sınırları dışındaysa dikkate alınacak.

-YERLEŞTİRME ÜCRETİ-

Adaylar, Ziraat Bankası, Vakıflar Bankası, Yapı ve Kredi Bankası ve Halk Bankası şubelerinden birine T.C kimlik numaralarını söyleyerek, 20 YTL yerleştirme ücreti ödeyecekler.

Adaylar, bankadan ücreti yatırdıklarına dair aldıkları dekontun bir örneği ile tercih formunu, yarın mesai saati bitimine kadar okul müdürlüklerine teslim edebilecekler.

Adaylar, teslim sırasında da 2 YTL ödeyecekler ve karşılığında kendilerine "Tercih formu alındı belgesi" verilecek.

-İNTERNET İLE SON GÜN 4 AĞUSTOS-

Tercih formunu internet yoluyla gönderecek adayların da yerleştirme ücretini en geç yarın mesai saati bitimine kadar bankaya yatırmaları gerekiyor. Ücreti yatıran adaylar, tercihlerini internetle en geç 4 Ağustos 2005 Perşembe günü saat 17.30'a kadar ÖSYM'ye iletecekler. Tercihleri için internet yolunu seçen adayların tercih formlarını ayrıca ÖSYM'ye teslim etmelerine gerek bulunmuyor.

Tercihlerini hem internet yoluyla gönderen hem de okul müdürlüklerine teslim eden adayların, teslim ettiği form dikkate alınacak.

Yerleştirme sonuçlarının, teslim süresi bittikten sonra iki hafta içinde açıklanması planlanıyor.

SATILIK

Manastır'da BParkasında Tetik Apt. 5 katlı, 4. katı 120 m² asansörlü, kat kaloliferli, saten boyalı daire satılıktır.

GSM: (0.533) 710 57 71
Tel: (0.224) 514 51 52
GSM: (0.532) 436 68 73

DEVREN SATILIK TEKEL BAYİİ

Faal durumda
(Gemlik Eczanesinin bitişiği)
8.500.00 YTL

Tel : (0.224) 513 79 00
GSM: (0.536) 257 03 85

Müslümanlara yönelik saldırılar arttı

İngiltere'nin başkenti Londra'daki bombalı saldırılardan bu yana, çoğunluğu Müslümanlar'a yönelik olan etnik ve dini farklılığa dayalı sokak saldırılarının 6 kat arttığı açıklandı.

Polisin yayınladığı verilere göre, 56 kişinin öldüğü 7 Temmuz saldırılarından beri Londra'da 3 hafta içinde dini ayrımcılıktan kaynaklanan 269 saldırı meydana geldi.

Geçen yıl aynı dönemde sadece 40 vaka kayıtlara geçmişti.

Polis, bu olayların çoğunun, Müslümanlar'ı hedef alan sözlü hakaret ve ufak tefek saldırılardan oluştuğunu söylüyor.

Ancak yine Londra polisine göre, Müslümanlar'ın malına mülküne ve

camilere hasar verilen saldırılar da yaşandı.

Polis, bu olayların Müslüman toplumun moralini çok olumsuz yönde etkilediğine işaret ediyor.

Londra Emniyeti'nde görevli Komiser Yardımcısı Tarık Gaffur, "Genç Müslümanlar arasında hiç bu kadar öfkeye rastlamamıştım" diyor.

Tarık Gaffur, sokakta durdurulup üzeri aranan Müslümanlar'ın sayısındaki artışın ve geçen hafta masum bir Brezilyalı'nın ölümüyle noktalanan "Vur ve öldür" politikasının, Müslüman toplum nezdinde üzüntü ve hayal kırıklığı yarattığını söyledi.

"Müslüman toplumla ilişkiyi sağlamlaştırmaya ihtiyacımız olduğu bir anda onları kabuklarına çekilmeye iten bir politika izlenmemeli" diyen Gaffur, 7 Temmuz'u izleyen ilk 3 gün içerisinde sadece Londra'da Müslümanlar'ı hedefleyen 68 saldırının kayıtlara geçtiğini söyledi.

Komiser Yardımcısı Tarık Gaffur, Londra polisinin cinayet ve organize suçla mücadele birimlerinin bombalama eylemlerinden beri çalışanlarının yüzde 10'unu intihar eylemlerinin soruşturmasına sevk etmiş olduğunu ve bunun da polisin diğer alanlardaki başarısını etkileyebileceğini kaydetti.

Gaffur'un bu açıklamaları, İçişleri Bakan Yardımcısı Hazel Blears'ın İngiltere çapında Müslüman toplum temsilcileriyle görüştüğü ve 8 kenti kapsayan geziyle aynı zamana rastlıyor.

Hazel Blears, polisin ırk ve etnik görünüşe göre sokakta arama yapma yetkisi olmaması gerektiğini söylüyor.

Geçen hafta Londra Emniyet Müdürü Sir Ian Blair, terörle mücadele operasyonunun günde 500 bin sterline mal olduğunu açıklamıştı.

İngiliz devleti tazminat ödeyecek

İngiltere'nin başkenti Londra'da 7 Temmuz'da meydana gelen bombalama olaylarında hayatını kaybeden 56 kişinin yakınlarına İngiliz Devleti tazminat ödeyecek.

Yaşamını yitiren her bir kişi için 11 bin Paund olarak açıklanan tazminatı alabilmek için, Suçlardan Zarar Görenler Derneği'ne (Criminal Injuries Compensation Scheme-CICS) kayıt olunması koşulu aranıyor.

Eğer aynı kişi için birden fazla aile üyesi yardım almak isterse, kişi başı 5 bin 500 Paund verileceği açıklandı.

Ölenlerin çocukları ise, 18 yaşına gelene kadar yılda 2 bin Paund yardım alacak.

CICS sözcüsü, verilen miktarın, olması gerekenin çok altında olduğunu, olaylardan sadece ölenlerin değil, ailelerinin ve tüm yakınlarının da zarar gördüğünü belirterek, yardım miktarının arttırılması gerektiğini açıkladı.

Bombalı saldırılarda ölenler için en fazla toplam 500 bin Paund'a kadar yardım yapılabileceği açıklanırken, bu miktar, 11 Eylül saldırılarında ölenlerin yakınlarına verilen 1.13 milyon Paund ile kıyaslanıyor.

AROL MOBİLYA

- MUTFAK DOLAPLARI
- YATAK ODASI
- GENÇ ODASI
- DÖRT KAPILI GARDROP
- ÜÇ KAPILI GARDROP
- PROFİLLİ GARDROP
- VESTİYER - KOMİDİN
- KARYOLA - ŞİFONYER
- KİTAPLIK
- ÇALIŞMA MASASI
- BİLGİSAYAR MASASI

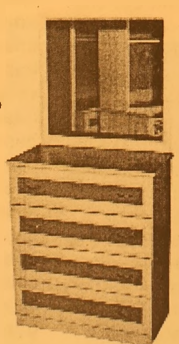

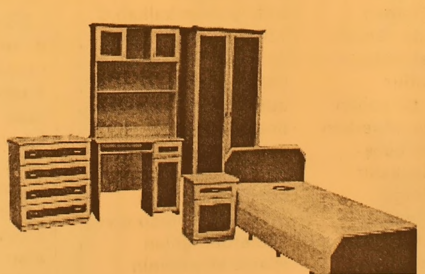

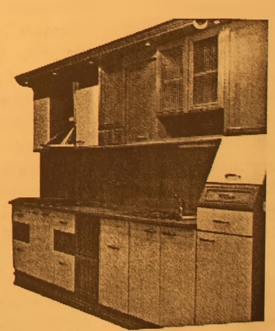

"KALİTEDE ÖNCÜ, FİYATTA ÖLÇÜ"

ADA PANSİYON

Bu yaz sezonuda hizmetinizde

Mrk. : Hamidiye Mah. Kumru Sok. No:1
Tel : (0.224) 514 30 52 GEMLİK
Şb. : Davutkadı Mh. F.S.M. Cad.
Yavuzlar Apt. 13 No:1 43/C BURSA
Tel : (0.224) 363 98 72

Dereağzı Mevkii - Büyükkumla / GEMLİK
Rezervasyon Tel: 539 03 03

KPSS sonuçları açıklandı

Öğrenci Seçme ve Yerleştirme Merkezi'nce (ÖSYM) 2-3 Temmuz 2005 tarihlerinde gerçekleştirilen ve öğretmen adaylarının da katıldığı Kamu Personeli Seçme Sınavı (KPSS) sonuçları açıklandı. Adaylar, sınav sonuçlarını ÖSYM'nin www.osym.gov.tr internet adresinden, TC kimlik numaralarını yazarak öğrenebilecekler.

2-3 Temmuz'da gerçekleştirilen KPSS'ye toplam 253 bin 658 aday katılmıştı. 2005-KPSS sonuçları, sınav tarihinden itibaren 2 yıl geçerli olacak. 2005-KPSS, Başbakanlık, bakanlıklar, bunların müsteşarlık, başkanlık ve bağımsız genel müdürlük düzeyindeki bağlı ve ilgili kuruluşları ile bağlı ortaklıklarındaki özel yarışma sınavına tabi tutulmak suretiyle girilen ve belirli bir yetiştirme programı sonrası yeterlik sınavına tabi tutulan mesleklere ilişkin kadrolar ile özel idareleri ve belediyelerin teftiş kurullarına ilişkin kadroları içeren A grubu kadrolar ve öğretmen adayları için yapılmıştı.

"Emekliye bina vergisi"

Maliye Bakanlığı, yüzölçümü 200 metrekareyi geçmeyen tek evi olan emekli, dul ve yetimlerle gazilerden, bankalardaki faiz gelirlerinden dolayı alınacağı söylenen Bina Vergisi'nin doğru olmadığını, 14 bin YTL'ye kadar elde ettikleri faiz veya temettü faiz gelirinin, söz konusu mükelleflerin indirimli (sıfır) bina vergi oranından yararlanmalarına engel teşkil etmediğini bildirdi.

Maliye Bakanlığı'ndan yapılan yazılı açıklamada, 38 seri numaralı emlak vergisi kanunu genel tebliğinde; Türkiye'de brüt yüzölçümü 200 metrekareyi geçmeyen, tek meskeni olan veya tek meskenin intifa hakkına sahip bulunan ve gelirleri münhasıran kanunla kurulan sosyal güvenlik kurumlarından aldıkları emekli, dul, yetim, ölüm ve maluliyet aylığından ibaret bulunanların indirimli (sıfır) bina vergisi oranından yararlanacağı ve sosyal güvenlik kurumlarından emekli, dul, yetim, ölüm ve maluliyet aylığı alanların, bu aylıkları dışında başka gelirlerinin bulunması halinde ise, bunların meskenlerine indirimli (sıfır) bina vergi oranının uygulanmayacağının belirtildiği hatırlatıldı. Ancak, gelirin sürekli olması özelliği dikkate alınarak mükelleflerin kanunla kurulan sosyal güvenlik kurumlarından aldıkları aylıklar ve bu aylıkları nedeniyle bankalardaki hesaplarına tahakkuk ettirilen 14 bin YTL'ye (14 milyar lira) kadar elde ettikleri faiz veya temettü gelirlerinin indirimli (sıfır) bina vergisi oranından yararlanmalarına engel teşkil etmediğine ilişkin olarak, Gelir İdaresi Başkanlığı tarafından 45 seri numaralı Emlak Vergisi Kanunu Genel Tebliği'nin düzenlenerek, Resmi Gazete'de yayınlanmak üzere Başbakanlığa gönderildiği bildirildi.

Dolayısıyla faiz geliri, 1 YTL de 14 bin YTL de olsa indirimli (sıfır) bina vergisi oranının uygulanacağının belirtildiği açıklamada şunlar kaydedildi:

"Bu nedenle, gelirleri kanunla kurulan sosyal güvenlik kurumlarından aldıkları aylıklardan ibaret bulunan brüt yüzölçümü 200 metrekareyi geçmeyen tek meskeni olan mükelleflerin 14 bin YTL'ye kadar elde ettikleri faiz veya temettü faiz geliri, söz konusu mükelleflerin indirimli (sıfır) bina vergi oranından yararlanmalarına engel teşkil etmemektedir. Ayrıca, bu durumdaki mükellefler hakkındaki indirimli (sıfır) bina vergi oranı uygulamasından dolayı ceza ve gecikme faizi uygulanmayacak, uygulanmış olan ceza ve gecikme faizi terkin edilecek, mükelleflerden tahsil edilmiş olan ceza ve gecikme faizi ise mükelleflere ret ve iade edilecektir. Ayrıca, söz konusu genel tebliğ taslağı kamuoyunu bilgilendirmek üzere Gelir İdaresi Başkanlığı'nın www.gelirler.gov.tr adresindeki internet sayfasında da yer almaktadır."

Öğretmenlere 400 YTL ödenek

Öğretmenler, 2005-2006 eğitim-öğretim yılına hazırlık ödeneği olarak, Eylül ayında 400 YTL alacaklar.

2005 Mali Yılı Bütçe Kanunu'na göre, öğretmenlerin yeni eğitim-öğretim yılında alacakları hazırlık ödeneği, geçen yıla göre yüzde 15 oranında artırılarak, 350 YTL'den 400 YTL'ye çıkarıldı.

Okullarda görev yapan yaklaşık 575 bin öğretmen, gelecek ay 400 YTL eğitim-öğretime hazırlık ödeneği alacak.

Öğretmenlere her eğitim-öğretim yılının başında, belirli bir miktarda eğitim-öğretim yılına hazırlık ödeneği veriliyor.

Eğitim-öğretim yılına hazırlık ödeneği, bu yıl geçen yıllardan farklı olarak Bakanlar Kurulu yerine Bütçe Kanunu ile belirlenmişti.

ELEMAN ARANIYOR
DİKSİYONU DÜZGÜN
BAYAN SEKRETER ARANIYOR.
Müraacat: AYDIN
514 00 60 MADENCİLİK

KAYIP

16 BLP plakalı aracımın ruhsatını kaybettim. Hükümsüzdür.
Ümit YILIK

KKTC'ye Ankara'dan destek

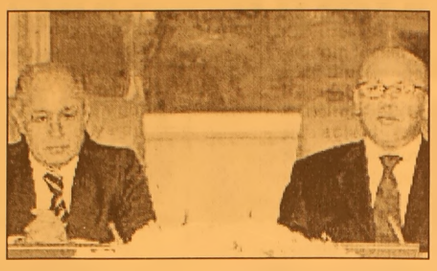

KKTC Cumhurbaşkanı Talat, "Türkiye'ye yaptığı ilk resmi ziyarette, Türkiye Cumhuriyeti'nin KKTC'ye desteğinin her düzeyde devam ettiğinin bir kez daha teyit edildiğini" söyledi.

KKTC Cumhurbaşkanı Mehmet Ali Talat, "Türkiye'ye yaptığı ilk resmi ziyarette, Türkiye Cumhuriyeti'nin Kuzey Kıbrıs Türk Cumhuriyeti'ne desteğinin her düzeyde devam ettiğinin bir kez daha teyit edildiğini" söyledi.

Talat, teyidin, Cumhurbaşkanlığı, Başbakanlık ve Türk Silahlı Kuvvetleri boyutunda yinelenerek, KKTC'ye açık destek verildiğini vurguladı.

Cumhurbaşkanı Talat, Ankara dönüşü Ercan Havaalanı'nda yaptığı açıklamada, Cumhurbaşkanı Ahmet Necdet Sezer'in davetlisi olarak Türkiye'ye resmi ziyarette bulunduğuna işaret ederek, "Bugün tamamlanan ziyarette, Türkiye'nin KKTC'yi desteklediği, desteklemeye devam ettiği, demokratik yollardan KKTC'nin kendi siyasi yapısını belirleyebileceği ve bu belirlemenin Türkiye tarafından mutlulukla karşılandığı mesajı verildiğini" söyledi.

Talat, ziyaretin temel amacının bu mesajın tüm dünyaya verilmesi olduğunu ifade ederek, "Cumhurbaşkanlığı seçimlerinden sonra yapılan bu ziyaret son derece yararlı oldu" dedi.

Talat, Cumhurbaşkanı Sezer ile heyetler düzeyinde yapılan görüşmede, Kıbrıs sorununun içinde bulunduğu durum ve geleceğe yönelik düşünce alışverişinde bulunduklarını kaydetti.

Talat, ziyarette, Kıbrıs Türk tarafı ve Türkiye olarak belirledikleri ve yürüttükleri politikanın bir kez daha teyit edildiğini vurguladı.

Talat, Genelkurmay Başkanı Orgeneral Hilmi Özkök ile görüşmesinde, siyasi ve güvenlik konularında görüş alışverişinde bulunduklarını söyledi.

Orgeneral Özkök'le yapılan görüşmeyi "çok yararlı" diye niteleyen Talat, "Genelkurmay Başkanı'nın, Türk Silahlı Kuvvetleri'nin Kıbrıs Türkünü desteklemeye devam ettiğini ve güvenlik açısından herhangi bir kaygının olmaması gerektiğinin altını çizdiğini" belirtti.

Başbakan Recep Tayyip Erdoğan ile de heyetler düzeyinde görüştüklerini ifade eden Talat, bu görüşmede, ek protokolün imzalanması, bunun muhtemel sonuçları ve bugün yaşanan gelişmeler ile Türkiye'nin diplomatik alanda yaptığı çalışma ve tespitlerin paylaşıldığını anlattı.

Talat, tüm bu konularda karşılıklı görüş alışverişinde bulunulduğunu kaydetti.

CHP İMF devalüasyon istedi

CHP Genel Başkan Yardımcısı Mustafa Özyürek'e göre IMF'nin açıklanmayan gizli raporlarında Türkiye'de kurlarda bir düzeltme ihtiyacından söz ediliyor.

CHP Genel Başkan Yardımcısı Mustafa Özyürek, dış ticaret verilerinin alarm vermeye başladığını savunarak, "Bazı IMF uzmanlarının raporlarında kurlarda bir düzeltme, bir anlamda bir devalüasyon ihtiyacından söz edildiğini" öne sürdü.

Özyürek, düzenlediği basın toplantısında, ekonomik duruma ilişkin değerendirmelerde bulundu. "İhracatta balayı döneminin artık sona erdiğini" söyleyen Özyürek, ihracatta uzun zamandan beri yaşanan artışın Haziran ayında yüzde 10'lara kadar düştüğünü, Temmuz ayında ise artışın binde 9'da kaldığını vurguladı. Buna karşılık ithalattaki artışın devam ettiğini kaydeden Mustafa Özyürek, sözlerini şöyle sürdürdü: "Ekonomimizin en kırılgan noktası cari açıktaki artıştır. Ancak hükümet cari açıktaki artışı önemsemiyor. Dış ticaret verileri alarm vermeye başlamıştır. Bu alarm ciddiyetle değerlendirilmezse büyük bir felakete yol açacaktır. Risk çok büyümüştür. Mevcut duruma baskılanmış kur rejimi neden olmaktadır. İhracatçılar bundan büyük zarar görmektedir, ucuza malolduğu için ithalattaki artış devam etmektedir." Dolar kurunun bugün öngörülen rakamın oldukça altında olduğuna dikkati çeken Özyürek, bazı IMF uzmanlarının bu konuyla ilgili uyarıcı nitelikte raporları bulunduğunu, bir bölümü kamuoyuna açıklanmayan bu raporlarda "Kurlarda bir düzeltmeden, bir anlamda devalüasyon ihtiyacından söz edildiğini" savundu.

ÜNVER TRAKTÖR

New Holland Trakmak Traktörlerinde kampanya!

New Holland Traktörlerinin Yeni Çift Çeker Modelleri Piyasadaki En Düşük Sabit Ziraat Bankası Kredisi ile 3 YIL Vadeli Olarak satışa Sunulmuştur.

ÜNVER TRAKTÖR
New Holland Trakmak
Orhangazi Bayii
Tel : (0.224) 573 27 77
GSM : (0.532) 312 22 39
İbrahim Önal Cd. No:26
ORHANGAZİ / BURSA

AKÖZ İNŞAAT MALZEMELERİ
Hulusi ATEŞ

- Marshall, Akçalı inşaat boyaları
- Sıhhı Tesisat Malzemeleri
- Kat Kaloriferi
- Doğalgaz Sobası
- Kalorifer Petek ve Malzemeleri
- Baymak Kombi ve E.C.A
- Banyo Dolabı

DOĞALGAZ DÖŞEME, MÜHENDİSLİK HİZMETLERİ
ONARIM İŞLERİ - BOYA BADANA İŞLERİ
İTİNA İLE YAPILIR

Irmak Sok. Yeni Pazar Cad. No:58 GEMLİK
Tel: (0.224) 513 68 30

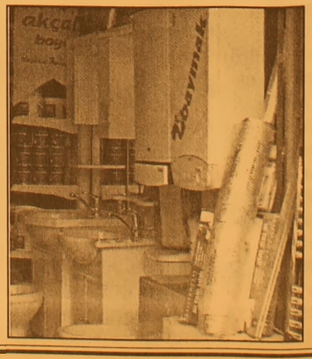

Enflasyon beklentilerin altında

Devlet İstatistik Enstitüsü (DİE), bu yıl Temmuz'da aylık bazda Tüketici Fiyatları Endeksi'nin (TÜFE) yüzde 0.57, Üretici Fiyatları Endeksi'nin (ÜFE) ise yüzde 0.74 oranında gerilediğini açıkladı. DİE'nin 2003 baz yıllı verilerine göre, Temmuz ayı itibarıyla yıllık enflasyon TÜFE'de yüzde 7.82, ÜFE'de ise yüzde 4.26 oldu.

Yılın 7 ayında fiyat artışları ise tüketicide yüzde 2, üretici fiyatlarında yüzde 1.14 olarak hesaplandı.

Temmuz ayı itibarıyla 12 aylık ortalamalara göre yıllık enflasyon, tüketici fiyatlarında yüzde 8.68, üretici fiyatlarında ise yüzde 11.72 oldu.

TEMMUZ AYINDA TÜFE MEVSİMLİK ÜRÜNLER HARİÇ YÜZDE 0.48 ARTTI, ENERJİ HARİÇ YÜZDE 0.81 AZALDI

Temmuz ayında, mevsimlik ürünler hariç TÜFE yüzde 0.48 artarken, işlenmemiş gıda ürünleri hariç TÜFE yüzde 0.27, enerji hariç TÜFE ise yüzde 0.81 azaldı.

Foreks'in DİE verilerine dayandırdığı haberine göre, işlenmemiş gıda ürünleri ve enerji hariç TÜFE yüzde 0.49, enerji ve alkollü içkiler ile tütün ürünleri hariç TÜFE'de yüzde 0.97 düşüş hesaplandı.

Enerji ve alkollü içkiler ile tütün ürünleri hariç ve fiyatları yönetilen/yönlendirilen diğer ürünler, dolaylı vergiler

hariç TÜFE'de yüzde 1.16 düşüş görülürken, bunun içinden işlenmemiş gıda ürünleri de çıkarıldığında yüzde 0.85 düşüş yaşandı.

Yıllık bazda bakıldığında Temmuz ayında mevsimlik ürünler hariç TÜFE yüzde 9.07, işlenmemiş gıda ürünleri hariç TÜFE yüzde 8.30, enerji hariç TÜFE ise yüzde 7.32 artış gösterdi.

Aynı dönemde işlenmemiş gıda ürünleri ve enerji hariç TÜFE yüzde 7.81 yükselirken, enerji ve alkollü içkiler ile tütün ürünleri hariç TÜFE'deki artış yüzde 7.46 oldu.

Enerji ve alkollü içkiler ile tütün ürünleri hariç ve fiyatları yönetilen/yönlendirilen diğer ürünler, dolaylı vergiler hariç TÜFE'de yıllık artış yüzde 7.45 olurken, bunun içinden işlenmemiş gıda ürünleri de çıkarıldığında artış oranı yüzde 8.02'ye geldi.

Sigaraya zam tabakaya döndürdü

Sigaraya yapılan son zamdan sonra vatandaş sarma tütüne ilgi göstermeye başladı.

Sarma tütünün yanı sıra sigara kağıdı, tabaka ve tütün sarma aletinin satışında da artış yaşandı. Sigaraya yapılan son zammın ardından Kırıkkale'de yaşayan vatandaşlar sarma tütüne ilgi göstermeye başladı.

Sarma tütünün yanı sıra sigara kağıdı, tabaka ve tütün sarma aletinin satışında da artış yaşandı. Kırıkkale Gürler Mahallesi'ndeki Modern Çarşı'da sarma tütün satıcıları, son günlerde işlerinde yoğunluk yaşandığını bildirdiler.

Modern Çarşı'da hazır tütün ve sigara sarma aleti satan Gülay Soğukpınar, sigaraya yapılan son zammın ardından alım gücü düşük olan tiryakilerin sarma tütüne ilgi gösterdiğini ifade etti.

Muş, Adıyaman ve Diyarbakır'dan getirdikleri tütünün kilosunu 10 ila 30 YTL arasında değişen fiyatlarda sattıklarını belirten Soğukpınar, bir kilogram tütünden yaklaşık 50 paket sigara çıktığını söyledi.

Sarma tütüne alım gücü düşük olan sigara tiryakilerinin ilgi gösterdiğini belirten Soğukpınar, sarma tütünün yanı sıra sigara kağıdı,

tabaka ve tütün sarma aleti satışlarının da son günlerde arttığını belirtti. Soğukpınar, daha önce günde yaklaşık 5 kilogram tütün sattıklarını, ancak son günlerde bu rakamın 10-15 kilograma kadar çıktığını belirtti.

Vatandaşlar da sigaraya yapılan son zamların ardından paket sigara yerine sarma tütünü tercih ettiklerini kaydettiler.

KAYIP

Bağ-Kur Bölge Müdürlüğünden aldığım. Bağ-Kur Sağlık karnemi kaybettim. Hükümsüzdür.
Mehmet CANBAY

GRUP AİLE ÇAY BAHÇESİ

Cemiyetlere sandalye, masa, meşrubat, çerez temin edilir.

CEMİYET ORGANİZASYONU YAPILIR

Tel : (0.224) 513 06 70
GSM : (0.537) 491 31 30

Barbarosca

Barbaros BALMUMCU

Güç bela

Spor kulüpleri futboldan sonra ikinci branş olarak basketbol veya voleybol şubesini açmaya uğraş veriyorlar.

İl, ilçe Beden Terbiyesi Müdürlükleri spor kulüplerinin fazla branşlar açmalarını teşvik ediyorlar. Bulundukları yerde spor faaliyetlerinin ön safhada tutulmasını arzu ediyorlar.

Gemlik Zeytinspor kulübü içinde futbol, voleybol ve basketbol takımları var. Zeytinspor bu branşları güç bela ayakta tutmaya uğraş veriyor. Malzeme, yol giderlerini zaten zor karşılıyorlar. Kulübün bütçesi kişilere dayanıyor.

Küçük kulüplerin ayakta durması, dışarıdan gözüktüğü gibi kolay değil.

Bu işlerin içine girenler çok iyi bilirler.

İşte;

Zeytinspor'a Türkiye Basketbol Ligleri ofisinden 2005-2006 sezonuna katılım koşulları hakkında Genel esasları altında bir yazı geldi.

Bakın bu yazıyı olduğu gibi hiç değişiklik yapmadan sizlere bildiriyorum. Teşvik edeceksin sonra para isteyeceksin buyurun.

TÜRKİYE BASKETBOL LİGLERİ OFİSİ
2005 - 2006 SEZONU KATILIM KOŞULLARI GENEL ESASLAR

2005 sezonunda katılmak isteyen takımlar aşağıda belirtilen koşulları yerine getirerek 15 Ağustos 2005 tarihine kadar ilgili evraklar:

a- İstanbul Abdi İpekçi spor salonundaki Lig ofisine Murat Tümer'e

b- Ankara spor salonundaki Rüştü Yüce Eğitim Merkezinde Ümran Kaya'ya teslim edeceklerdir.

1- Katılmak isteyen takımlar 3.000 YTL (Üç bin yeni TL) katılım bedeli ödemekle yükümlü olup bu bedelin Garanti Bankası Ataköy 346-6299526 numaralı Türkiye Basketbol Federasyonu hesabına ödendiği gösteren dekontun aslı ile ekteki taahhütname ve kulüp bilgi formunu doldurarak 15 Ağustos 2005 tarihine kadar teslim edeceklerdir. Bu tarihe kadar katılım bedellerini yatırmayan kulüpler Lige alınmayacaklardır.

2- Basketbol 2. ligine katılan takımlar İllerinde oynadıkları salon giderlerini kendileri karşılayacaklardır. Bunun için İl Müdürlükleri ile aralarında ödeme konusunda protokol yaparak bir suretini Federasyona teslim edeceklerdir. Karşılaşmalarını kendi salonlarında oynayacak takımlar için bu zorunlu değildir.

3- Lige aynı İl, İlçeden ikiden fazla takım alınmayacaktır.

Ankara, İstanbul, İzmir ve Bursa'dan daha fazla takım katılabilirler.

4- Aynı İl, İlçeden fazla takım müracaatları halinde hangi takımların Lige alınmayacağına dair son karar Türkiye Basketbol Ligi tarafından Gençlik ve Spor İl Müdürlükleriyle görüşülerek verilecektir.

5- Ekte gönderilen evrak kulüp tarafından daktilo ile doldurularak Federasyonuna teslim edilecektir. Elle doldurulan evraklar değerlendirilmeye alınmayacaktır.

6- Statü ve grupların son hali müracaatların kesinleşmesinden sonra belirlenecektir.

Evet, sporla uğraşan spor'u seven siz Sayın okurlar Spor ve Gençlik Bakanlığı ilçemizde spor dalları açmalarını istemektedir. Bu dört Şehir dışında mesela Trabzon'da dört adet fabrika Trabzonspor lise ve daha başka kulüpler Basketbol takımı kursalar dahi liglere alınmayacaklardır.

Birde şuna dikkat edildi mi? bilmiyorum 3.000 YTL para ve salon masrafları kulüp tarafından ödenir deniyor.

Hani spor'a teşvik boş yere giden paraların hesabı sorulmuyorda gençlerin lige katılımı engelleniyor. Basket sporuda yaz geç başlıyor galiba bizim yazımızı Beden Terbiyesi Müdürü okur mu? Bilemiyorum.

Bebeğinizin zekası size bağlı

Hamilelik döneminde uygulayacağınız 9 basit yöntemle bebeğinizin zekasını artırabilirsiniz.

Zekayı sadece genetik faktörlere bağlamak hiç de doğru değil. Anne adaylarının hamilelik döneminde uygulayacağı 9 basit yöntem, bebeğin zekasını artırıyor.

Uzmanlara göre, anne adayının hamilelikteki beslenme şekli, sağlık durumu ve duygusal hali bebeğin beyin gelişimini etkiliyor. O halde, onun için iyi bir başlangıç yapın ve aşağıdaki 9 öneriye kulak verin. Her ne kadar bu öneriler yüzde 100 ispatlanmış olmasa da, yine de denemeye değer.

Tiroit bezlerinin az çalışması problemi, hamilelikte anne adaylarının yüzde 2'sini etkiliyor. Yapılan araştırmalar, bu annelerin bebeklerinin zekasının diğer bebeklere göre daha az olduğunu ortaya koyuyor. Ancak, tiroit hormonları kontrolü, pahalı bir test olduğu için rutin gebelik tetkiklerinde yer almıyor.

Üşüme, yorgunluk, konsantrasyon güçlüğü, saç dökülmesi gibi tiroit hormonu düşüklüğüne işaret edebilecek şikayetleriniz varsa, bu testi yaptırmanızda fayda var.

Egzersiz de bebeğinizin zekasını etkileyen etmenler arasında. ABD'nin Cleveland Case Western Reserve Üniversitesi'nde yapılan bir araştırma ilginç sonuçlar veriyor. Hamilelik sırasında düzenli olarak egzersiz yapan ve yapmayan 20 annenin çocuklarının zeka düzeylerine 5 yaşına geldiklerinde bakılmış. Sonuç tahmin ettiğiniz gibi: Egzersiz yapan annelerin çocukları

daha zeki.

Egzersizden bahsedip de kilodan bahsetmemek olur mu? Doktorlar, vücut ağırlığının yüzde 20'si kadar kilo alınmasının yeterli olduğunu söylüyor.

Bunun altında veya üstünde kilo alımının, bebeğin fiziki ve zeka gelişimini olumsuz etkilediği düşünülüyor. Neden mi? Muhtemelen alınan kilo miktarı, bebeğinizin ağırlığını, dolayısıyla da beynin büyüklüğünü ve zekasını etkiliyor.

Diş kontrollerinizi yaptırın.

Araştırmalar, yepyeni bir iddia ile ortaya koyuyor: Hamilelik sırasında diş rahatsızlığı geçiren anneler, 7 kat daha fazla prematüre ya da düşük kilolu bebek dünyaya getirme riski taşıyor. Bu bebekler de öğrenme ve gelişim aşamalarında güçlük çekiyor.

Diş hastalıkları genellikle başlangıçta belirti göstermediği için 6 ayda bir diş hekimine uğramanızda yarar var.

B12 ve demir alımı, fetusun entelektüel potansiyelini artırıyor. Yeterli demir alımı asla gıdalarla sağlanamıyor. Bu sebeple, bebek doğmadan önce, onun demir depolarını oluşturması açısından, hamilelik süresince her gün demir içerikli tabletlerden bir tane alınması gerekiyor.

Demir eksik alındığı takdirde beynin kritik bazı noktaları yeterli şekilde gelişmiyor.

Anne sütü ile beslenen bebekler için sorun yok.

Bebeğin algıları, henüz doğmadan önce başlıyor. Bu açıdan bakıldığında, kendini iyi hisseden bir anne adayının bebeğinin de anne karnında kendini muhteşem iyi hissedeceğini kabul etmek gerekiyor.

Bu durum beyin fonksiyonlarının gelişmesine katkıda bulunuyor.

Hamilelik döneminde beslenme, zeka gelişimindeki en önemli faktörlerin başında geliyor. Özellikle kolin (sinirsel iletimde önemli bir rol oynayan madde) içeren gıdaları tercih edin. Bu yiyeceklerin en önemlileri yumurta ve et olarak kabul ediliyor.

Bebek doğduktan sonra da onun için yapabilecekleriniz arasında ilk olarak onu emzirmek geliyor. Bu, hem sağlığını hem de zekasını olumlu yönde etkiliyor. Kentucky Üniversitesi'nde yapılan bir araştırma bu iddiayı ispatlıyor. Bebekliğinde emzirilen çocukların zeka düzeyleri, hazır mama ile beslenenlere göre 3 puan fazla olarak tespit edilmiş.

Hamilelikte olduğu gibi doğumdan sonra da depresyondan uzak durmanız gerekiyor. Bin 200 aile üzerinde yapılan bir araştırma şu ilginç sonuçları ortaya koyuyor: 3 yaşına kadar olan dönemde anneleri depresyonda olan çocukların özellikle dil gelişiminde ve öğrenme yeteneğinde zayıflık görülüyor.

HAÇİN (83)

Yazan : Zebercet COŞKUN

Fatma hanım orta katın sofasında dikiliyor. Başında boncuk oyalı namaz örtüsü, ucunu gözlerinde gezdiriyor örtünün, burnunu çekiyor. Gözleri kısılmış, Dudakları devrilmiş, iki kaşının ortasında kat kat çizgiler belirmiş, ama hiç sesi çıkmıyor.

- Ne oldu? diye sordu Seta.

- Gövtürdüler... O zaman boşandı Fatma hanım. Hüngür hüngür ağlamaya başladı... Bi tane komadılar...

- Telaşlanma! Dedi Mihran katayan, Gir içeri otur, biraz! Seta, ıhlamur getir Fatma hanıma! Çocukları, yukarıdakileri de çağırın! Ben gidiyorum... Gidip bakayım... Böyle bir şey yoktu. Ne oldu, öğrenip geleyim... Neymuş suçları? Bakalım ne olmuş?

- Götürüyorlardı... İkide bir tıkıyorlardı içeri; dövüp dövüp salıveriyorlardı, ama gençti onlar... Delikanlıydı... Belki de bir suçları vardı onların... Bunlar yaşlı başlı adamlar... Bunlar oturdukları yerden kıpırdamayan kişiler... Komadılar hiç... Ne genç dediler, ne ihtiyar... Hiç komadılar... Aldılar götürdüler... Boğuk bir sesle söyleyip söyleyip ağlıyor Fatma hanım.

- Korkma! Seta ıhlamur koy, çabuk!.

Mihran Katayan karşı odaya geçip çabucak giyindi.

- Gidiyorum!. Sen meraklanma bacım!.. kaymakamın yanına çıkacağım, kendisiyle görüşeceğim... Bakalım neyin nesi? Hem biliyorum, Kaymakamın yoktur bu işlerden haberi... Zavallı hasta, yataktan çıkamıyor. Baş yok... Herkes bildiğini oynuyor...

Fatma hanım iplik iplik gözyaşı döküyor Mihran Katayan'ların odada. Ağıt tutuyor. Ötekiler inmediler aşağı, yukarı odalarında kaldılar.

Sokak kapısını çarptı çıktı Mihran. Buz gibi hava yüzünü kesti. Haçin Haçin olalı böyle soğuk görmedi. Atkısını boynuna, kulağına doladı, ellerini ceplerine soktu. Yollar buz tutmuş, Mihran Katayan'ın ayakları ikide bir kayıyor. Saçaklardan ince, uzun bıçak gibi buz parçaları sarkıyor.

- Kaymakam bey uyuyor, öğlen sonu gelirsiniz!..

Eve dönmedi Mihran Katayan. Boş gitmek istemiyor. Çoluk çocuğa hiç olmadık bir haber götürmeli. İkindiye dek aç açına bekledi oralarda. Postahaneye gitti, çarşılarda dolaştı. İslamları mapushaneye kapamışlar, onu öğrendi.

İkindiden sonra girebildi Çalyan Karabit'in yanına. Yatakta yatıyor Kaymakam. Yüzü kıpkırmızı, göz çevreleri halka halka morarmış.

- Hayrola Mihran efendi?

- Şey, özür dilerim... Rahıtsız ettim... Hem hatırınızı sorma istedim, hem de...

- Evet?

- Önemli bir şey var, onu soracaktım...

- Neymiş? Kaymakamın sesi kısık, bakışları uzak ve donuk...

- İslamları topladılar... Erkekleri... Aram çavuş on on beş jandarmasıyla ev ev gelip, topladı. Kumandan beş emretmiş, siz emretmişsiniz, öyle söyledi. Genç, ihtiyar... Manishaneye doldurmuşlar. Suçları nedir? Onu sormak için geldim...

- Haberim yok!.. Ben böyle bir emir vermedim. Bu işi tahkik ettireceğim... Sen git şimdi! Ben Ohannes'le görüşürüm...

- Mihran Katayan teşekkür edip odadan çıktı. Kaymakam beyin böyle bir emir vermeyeceğini baştan beri biliyordu. Gelişinin nedeni de oydu zaten... Ohannes'le Aram çavuş birlik oldular, biliyor Mihran... Bir kirli planları var. İş işten geçmeden bir şeyler yapmaları gerek... İş işten geçmeden...

Dalyan Karabil komser Hapikyan'ı çağırttı odasına. Bu adama güveniyor. Geleli bir ayı biraz geçti, kimseyi yeterince tanımadı, fakat komser Hapikyan'ın konuşması, bakışı, duruşu, yürüyüşü, her şeyi onda iyi etkiler bırakıyor.

- Ohannese gidip şu pusulayı vereceksin!

- Başüstüne efendim...

Pusulada şöyle yazıyordu:

"Jandarma Kumandanı Ohannes'e,

Kasabada bulunan İslam erkeklerini evlerinden toplayıp manisaneye (Dokumahane) hapseden jandarma Aram çavuşa bu emri kumandanlığın verip vermediği, verilmişse ne sebepten verildiğinin açık olarak bildirilmesi...

Kaymakam Çalyan Karabit"

Komiser Hapikyan pusulayı aldı, gitti. Önce jandarma dairesine uğradı, Ohannes'i bulamadı. Teğmen bir zamandır evini Kale kilisesine taşımış, orada kalıyor. Jandarma dairesinden sonra Hapikyan oraya gitti. Ohannes'i buldu, pusulayı kendisine verdi.

Okudu Ohannes, bir şey söylemedi. Cevap olarak şöyle yazdı:

"Sayın Kaymakam bey,

Ben sabah ortalık ışıyana dek devriye gezdim. Aram çavuşa böyle bir emir vermedim ve veremem... Yalnız dün gece silahlarını aldığım yeri İslam gencini jandarma dairesinde alakoydum. Bu sabah da serbest bıraktım. Aram'ı çağırtıp soracağım. O zaman size ayrıca bildiririm.

Jandarma Bölük Kumandanı Ohannes"

İslam erkekleri ertesi sabah salıverildiler. Bir gece kalmışlardı manisanede. Manisane bostanlık çayı kıyısında, kirkot mahallesinin yukarısındadır, çay boyunca ince bir yolla çıkılır. Tepede tek başına, dört bir yanı bahçelik tek katlı büyük bir yapı. Sürgünden önce dökümhane olarak kullanılırdı. Şimdi boştur.

Devamı Yarın...

Az miktarda alınan içki zihni açıyor

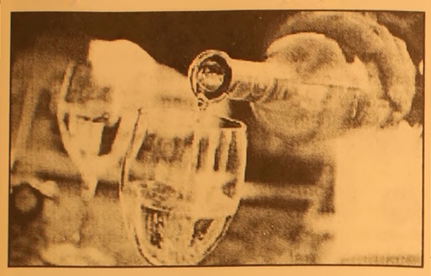

Avustralya'da yapılan bir araştırma, az miktarda alkol alan kişilerin, hiç almayanlara nazaran daha berrak fikirli olduklarını ortaya koydu.

Değişik yaş gruplarından 7000 kişinin denek olarak kullanıldığı ve sonuçları bugün yayımlanan akademik araştırmaya göre, az miktarda alkol alanların, tamamen alkolden uzak duranlara veya alkolle arası çok iyi olanlara göre zihni daha açık oluyor, daha akıcı konuşuyor ve olguları daha iyi anlayıp analiz edebiliyor.

Avustralya Ulusal Üniversitesi'nden öğretim üyelerinin yürüttüğü araştırmanın sonuçlarının açıklandığı raporda, az miktarda alkolden kastın, kadınlar için haftada 7-14 kadeh, erkekler içinse haftada 14-28 kadeh alkollü içki olduğu bildirildi. Araştırma grubundan Dr. Bryan Rogers, az miktarda alkol alanların sağlıklarının da diğer gruplara göre daha iyi olduğunun belirlendiğini belirtti.

Kayseri'de 7 bebek hastanede öldü

Kayseri Erciyes Üniversitesi Gevher Nesibe Hastanesi Yenidoğan ünitesinde dün gece beş bebeğin öldüğü bildirildi. Hastanede bugün de 2 bebek can verdi.

Doğan Haber Ajansı'na göre, Gevher Nesibe Hastanesi yenidoğan ünitesinde 7 bebek henüz belirlenemeyen bir nedenle hayatını kaybetti.

Yetkililer, prematüre bebeklerin neden öldüklerinin araştırıldığını söyledi.

Yaklaşık iki ay önce Trakya Üniversitesi Yenidoğan Yoğun Bakım Ünitesi'nde dört günde sekiz bebek hayatını kaybetmiş, ölümlere "Serrasia Marseses" adlı bakterinin neden olduğu bildirilmişti.

18 gün önce de bu kez Manisa Doğum ve Çocuk Bakımevi Hastanesi'nde dünyaya gelen 2 bebek evlerine gönderildikten 1 gün sonra döküntü ve solunum yetmezliğinden hayatını kaybetmişti.

Son olarak, Manisa Doğum ve Çocuk Bakımevi Hastanesi'nde geçtiğimiz 15 temmuzda, iki bebek hayatını kaybetmişti.

Edirne'de sekiz bebek ölmüştü

Edirne'de de geçtiğimiz haziran ayında Trakya Üniversitesi Edirne Tıp Fakültesi Hastanesi'nde, 'serratia' bakterisinin neden olduğu enfeksiyon nedeniyle sekiz bebek ölmüştü.

Serratia, 'koliform' bakterinin bir örneği ve tipik olarak toprak ve suda bulunuyor.

Serratia bakterisi 1950'lere kadar hastalık etkeni olarak tanımlanıyordu.

Ancak son yıllarda özellikle hastanede yatmakta olan hastalardan gittikçe daha sık bir şekilde bildirilmeye başlandı.

Literatürde 1975'ten bu yana Almanya, Avusturya, ABD, Japonya, Meksika gibi ülkelerin yeni doğan birimlerinde bildirilmiş 30 civarında salgın tanımlandı.

Serratia bakterisinin yol açtığı enfeksiyonlar, sağlam insanlar için çok sorun olmasa da büyük sorunları olan erişkinlerde ve yeni doğanlarda ölümcül olabiliyor.

Sağlık Bakanı Recep Akdağ, Kayseri Erciyes Üniversitesi'nde meydana gelen

bebek ölümleri ile ilgili bilimsel bir heyetin çalışmalara başladığını bildirdi.

Çeşitli açılış ve incelemelerde bulunmak üzere geldiği Aydın'da, Vali Mustafa Malay'ı makamında ziyaret eden Sağlık Bakanı Akdağ, Kayseri'deki bebek ölümleriyle ilgili gazetecilere açıklama yaptı.

Edirne ve Manisa'daki bebek ölümlerinin ardından bilimsel bir heyet oluşturduklarını anımsatan Bakan Akdağ, konunun uzmanlarından oluşan heyetin yerinde incelemeler yaptığını anlattı. Akdağ şunları kaydetti: "Şu anda bilimsel heyet oluşturuldu ve çalışmalara başladı. Hastane enfeksiyonları, hastanelerde ameliyathanelerde, yoğun bakımlarda, yeni doğan servislerinde bütün dünyanın baş etmek için ciddi ölçüde uğraştığı enfeksiyonlardır. Özellikle antibiyotiklerin içinde bulunduğumuz son 20 yıldaki yaygın kullanımı bu enfeksiyonlarla baş etmeyi zorlaştırmaktadır. Çünkü dirençli mikroplar üremektedir."

Hastanenin şartlarının ve enfeksiyon önleme usullerine uyulup uyulmadığının da önemli olduğunu vurgulayan Akdağ, "Biz de bir yıldır müstakil olarak her bir hastanenin uyguladığı kuralları, ulusal bir program haline getirmek için bir çalışma yaptık, şu anda bir yönetmelik hazırlamış durumdayız." Bakan Akdağ, bugün Erciyes Üniversitesi'nde meydana gelen olayla ilgili, heyetin çalışmaları sonucu gerekli açıklamanın yapılacağını kaydetti.

GEMLİK REHBERİ

GEREKLİ TELEFONLAR	
İtfaiye	110
Polis İmdat	155
Jandarma İmdat	156
Jandarma K.	513 10 55
Polis Karakolu	513 18 79
Gar. Kom.	513 12 06

KAYMAKAMLIK	
Kaymakamlık	513 10 51
C.Savcılığı	513 10 53
C.Savcı Yrd.	513 29 54
Emniyet Müd.	513 10 28

ULAŞIM	
METRO	513 12 12
Aydın Turizm	513 20 77
Süzer Turizm	512 10 72
Kanberoğlu-Esadaş	514 45 49
Anıtur	514 47 71
Kamil Koç	513 35 71

HASTANELER	
Devlet Hastanesi	513 92 00
SSK Hastanesi	513 23 29
Mer.Sağ.Ocağı	513 10 68

TAKSİLER	
Körfez Taksi	513 18 21
Çınar Taksi	513 24 67
Güven Taksi	513 32 40
Gemlik Taksi	513 23 24
Manastır Taksi	514 35 50

RESMİ DAİRELER	
TEK Arıza	513 20 66
TEK İşletme	513 45 03
Statyum	514 00 95
Orm.Böl.Şef.	513 12 86
Milli Eğt. Md.	513 11 74
Halk Kütüphane	513 13 53
Askerlik Şb.	513 10 57
Karayolları	513 13 08
Liman Baş.	513 11 33
Mal Müd.	513 10 95
Nüfus Md.	513 37 42
Özel İd. Md.	513 15 07
Tapu Sicl. Müd.	513 14 14
Müftülük	513 13 64
Gümrük Md.	524 85 86
Tekel Md.	513 10 42
Ver. Dairesi Md.	513 10 92
İlçe Tarım Müd.	513 11 86
İlçe Seç. Md.	513 77 77
Halk Eğitim Müd.	513 18 46

BELEDİYE	
Santral	513 45 21 -23
Başkanlık	513 45 20
Zabıta	513 24 32
Otobüs İşlet.	513 45 21-122
Su İşlet.	513 45 21 - 115
İtfaiye	513 23 25
Muhasebe Md.	513 45 21 -182
Yazı İşl. Md.	513 45 21 -111
Su Arıza	Yalnız 185

DENİZ OTOBÜSÜ	
Bursa	256 77 84
Mudanya	544 30 60
Yenikapı	(212) 516 12 12
Yalova	(226) 811 13 23
İDO İmam Aslan Dinlenme Tes.	513 23 94

VAPUR - FERİBOT	
Yalova	(226) 814 10 20
Topçular	(226) 363 43 19
Eskihisar	(262) 655 60 31

OTOBÜS	
Şehirlerarası	261 54 00
Otobüs Terminali	(18 Hat)

TÜP DAĞITICILARI	
Aygaz	513 12 95
Tekgaz	513 16 37
Ocakgaz	513 16 37
Ergaz	513 88 43
İpragaz	513 22 59
Habaşgaz	513 45 46
Yeni Likitgaz	513 65 00
BP Gaz	514 59 81
Bütünler Likitgaz	513 80 00
Akçagaz	514 88 70
Totalgaz	514 17 00
AKCAN PETROL	513 10 79
YERLİYURTLAR PETROL	513 30 33
TUNCAY OTO GAZ	513 14 25

NÖBETÇİ ECZANE

4 AĞUSTOS 2005 Perşembe

Kahraman Eczanesi

GEMLİK Körfez GÜNLÜK SİYASİ GAZETE

YEREL SÜRELİ YAYIN
YIL : 33 SAYI : 2200
FİYATI : 0.25 YTL. (KDV Dahil)
Sahibi : Kadri GÜLER
Sorumlu Yazı İşleri Müdürü : Serap GÜLER
Haber Müdürü : Seyfettin ŞEKERSÖZ
İstiklal Cad. Bora Sok. No:3/B
Tel : 513 96 83 Fax : 513 35 95 GEMLİK
Yönetim ve Basım Yeri : KÖRFEZ OFSET
Matbaacılık-Yayıncılık-Reklamcılık Tesisi
İstiklal Cad. Bora Sok. No:3/B GEMLİK
(Dini bayram Günleri ve Pazar günleri yayımlanmaz)

KSK MÜHENDİSLİK LTD. ŞTİ.

Sebahattin DOKSANBİR

Buderus

ISISAN
AKILLI ISITMA SİSTEMLERİ
YETKİLİ BAYİİ

DOĞALGAZ
KOMBİ
KAZAN
KALORİFER TESİSATI
KLİMA
HAVALANDIRMA
SIHHİ TESİSAT TAAHHÜT

DOĞALGAZ BİZİM İŞİMİZ

Merkez: Gazcılar Cad. No:27 BURSA
Tel: (0.224) 220 61 53 Fax: 225 30 74
Şb: İstiklal Cad. Baytaş Körfez Sitesi
Blok 2 No:42 GEMLİK
Tel: (0.224) 514 85 57 Fax: 514 85 58

GEMLİK'TE BİR İLK

TOMOKAY

RADYOLOJİ MERKEZİ

- ✓ SPİRAL BİLGİSAYARLI TOMOGRAFİ (BT)
- ✓ ULTRASONOGRAFİ (US)
- ✓ RENKLİ DOPPLER ULTRASONOGRAFİ
- ✓ 4 BOYUTLU GEBELİK ULTRASONOGRAFİ
- ✓ GİRİŞİMSEL RADYOLOJİ (BİYOPSİ vb)

Mesai Saatleri: 08.30 - 20.00 / Cumartesi 08.30 17.00

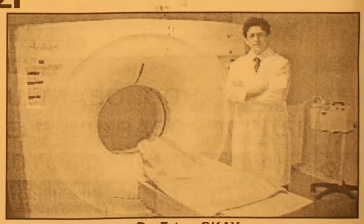

Dr. Ertan OKAY
Radyoloji Uzmanı

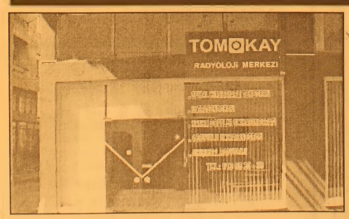

SPİRAL BİLGİSAYARLI TOMOGRAFİ

Merkezimizde Spiral Bilgisayarlı Tomografi Cihazı ile tüm Bilgisayarlı Tomografi (BT) çekimleri yapılmaktadır.

En yeni teknolojiyle gerçekleştirdiğimiz çekimler sayesinde tüm organ dokulardaki hastalıkları teşhis etmekteyiz.

ULTRASONOGRAFİ

Merkezimizde en son teknoloji Ultrasonografi Cihazı bulunmaktadır.

Renkli Doppler Ultrasonografi ile damar hastalıklarını teşhis edebilmekteyiz.

Gebelikte kullandığımız dünyanın en gelişmiş 4 boyutlu Ultrasonografi cihazıyla bebeği anne karnında canlı bir şekilde renkli olarak görmekteyiz.

ACİL DURUMLARDA 24 SAAT 513 65 29 NOLU TELEFONDAN BİZE ULAŞABİLİRSİNİZ

TEL: 513 65 29 - 30
FAX: 513 65 18

Adres : Dr. Ziya Kaya Mahallesi
Dutluk Sok No: 3 - GEMLİK
(Eski SSK Hastanesi ile Migros arasında)
e-mail: tomokay@gmail.com

"İyi Bir Gelecek Aykent'le başlar"

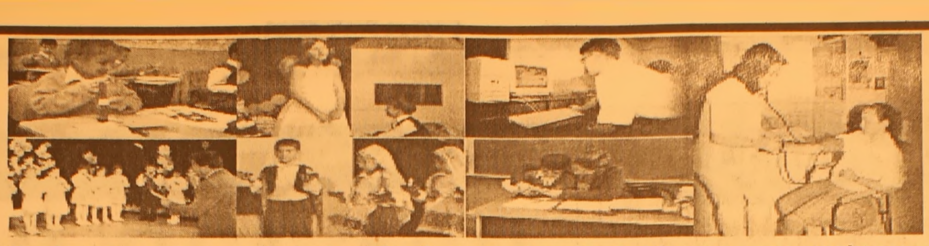

Çocuklarınızın günde en az üç saatini alacak olan okul yolculuklarına son veriyoruz....
Okulumuz Özel Aykent İlköğretim Okulu ve Anasınıfı 2005 – 2006 öğretim yılı kayıtlarına başlamıştır.
Deneyimli kadrosu ve çağdaş eğitim anlayışıyla sizlere en yakın özel okuldur.

2005- 2006 ÖĞRETİM YILI FİYAT LİSTEMİZ

SINIFLAR	ÜCRET
ANASINIFI	3.000.000.000 TL
1. SINIF	3.750.000.000 TL
2. SINIF	4.500.000.000 TL
3. SINIF	4.500.000.000 TL
4. SINIF	4.500.000.000 TL
5. SINIF	4.500.000.000 TL
6. SINIF	4.500.000.000 TL
7. SINIF	4.500.000.000 TL
8. SINIF	4.500.000.000 TL

Fiyatlarımıza yemek ve servis dahildir
ÖDEMELERDE 10 TAKSİT İMKANI VARDIR
Tel : 513 50 84 - 512 27 77 GEMLİK

GEMLİK'İN İLK GÜNLÜK GAZETESİ

GEMLİK

Körfez

TARAFSIZ SİYASİ GAZETE

5 Ağustos 2005 Cuma — 25 YKr. (250.000 TL.)

Saadet Partisi bir süre ara verdiği haftalık basın toplantılarına yeniden başladı

SP'den deprem sigortasına tepki

SP İlçe Başkanı Recep Aygün, GEMDAŞ'ın doğalgaz abonesi yaparken vatandaşdan depreme sigortası istemesine anlam veremediklerini, böyle bir uygulamanın hiçbir yerde yapılmadığını söyledi. Aygün, AKP'nin tekel ürünlerine zammını da eleştirdi.

Saadet Partisi İlçe örgütü bir süredir yoğun parti çalışmaları nedeniyle erteledikleri haftalık basın toplantılarına yeniden başladı.

Parti Lokalinde yapılan basın toplantısında gündemde GEMDAŞ'ın doğalgaz abonesi yapılırken depreme sigortası istemesiydi. İlçe Başkanı Recep Aygün hiçbir il ve ilçede böyle bir uygulamanın yapılmadığını söyledi.

Seyfettin Şekersöz'ün haberi sayfa 3'de

Güne Bakış

Kadri GÜLER
kadri_guler@hotmail.com

Günday'ın saltanatı

Önceki günkü Hürriyet Gazetesinde manşet haber, Esnaf ve Sanatkarlar Odaları Konfederasyonu Genel Başkanı Derviş Günday'la ilgili idi.

Gazete haberi, Günday'ın AKP hükümetinin Odalarda yasa değişikliği yaparak, mevcut başkanların iki yıldan fazla seçilmemesi için bir düzenleme yapmasını mahkeme kararıyla nasıl deldiğini anlatıyordu.

Ancak, haber içinde Sayın Günday'ın da 28 milyar lira maaş aldığı belirtiliyor.

14 yıldır Esnafın başında bulunan esnaflıktan gelme bir başkanın, maaşı Başbakanın maaşından fazla...

Derviş Günday, nasıl sosyal demokratsa, bu rakkamın yanlış olduğunu, bu kadar astronomik maaş almadığını kamu oyuna açıklamalı.

1970'li yıllarda Türkiye de sendika ağaları vardı. Şimdi de Odaların ağaları var.

Bunlar şöyle veya böyle, eline geçirdikleri esnaf, tüccar veya sanayici Odalarını bir krallık veya padişahlık gibi elinde tutuyorlar.

Esnaf sabahtan akşama kadar siftah yapamazken, beyler sırça köşklerde krallar gibi yaşıyorlar.

Oda Başkanlığı yanında kim bilir kaç yerden daha maaş alıyorlar.

İktidar yandaşlarına zemin hazırlmak içini değil de, bu saltanata dur demek için bir düzenleme yapmalı.

Seçimle göreve geleni engellememeli.

Veya kendilerine de aynı uygulamayı yapmalılar.

Eski Bursa Valilerinden Orhan Taşanların yaptırdığı Kumsaz sahasının soyunma odası artık birilerinin evi

Kumsaz'da soyunma binası konut oldu

Gençliğin spor yapması için saha bulunamazken, yıllardır atıl durumda bekletilen ve sahipsiz bırakılan Kumsaz sahasının soyunma binasını tatilçiler işgal etti.

Mükemmel bir zemine sahip olan sahaya yıllardır ilgilenen yok.

Haberi sayfa 4'de

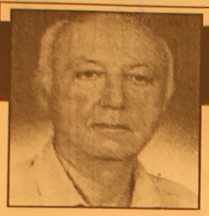

Haftada İki

Diş Hekimi Özcan VURAL
ozcanvural1933@hotmail.com
www.ozcanvural.tk

Anne beni eversene

Türk ulusal basınının her yıl tekrar tekrar manşet yaptığı geleneksel bir haber vardır...

Belirli meslek gruplarının bildirdiği kazanç miktarı.

Her yıl Haziran ayında bu listeler açıklanıyor, ardından asgari ücretli veya kapıcı odacı ile kıyaslanıyor, itirazlar, ayıplamalar yapılıyor O kadar...

Birkaç gün geçtikten sonra unutuluyor. Ta ki gelecek haziran'a kadar...

Anneler – Babalar sizleri uyarıyorum ; Sakın ha doktora – mühendise - diş Hekimine – kuyumcuya – mobilyacıya – konfeksiyoncuya kızınızı vermeyin...!

Nedenine gelince bunların aylık kazançları asgari ücretli kadar bile değil..

Kazara kızınızı bu meslek gruplarından olan birine verirseniz ,evlendikten sonra bu gelirleriyle kızınızı geçindiremezler.

Kızınız, torununuz perişan olur....

İş yine gelir sizin cüzdanınıza dayanır... " Peki kızı kime vereceğiz " diye sorarsanız bu konu da tatmin edici bir cevap verecek durumda değilim.

Çünkü diğer meslek gruplarının da de durumu pek iç açıcı değil...!

Bundan seneler önce kızları olan aileler de doktor – mühendis modası vardı..

Hatta bazıları " Kızımı ne doktorlar – mühendisler istedi de vermedim" diye hava atarlardı.

Simdi yayınlanan önümde ki listeye bakıyorum doktorlarında – mühendislerinde pek [illegible]

Doktorların ortalama gelir beyanı ödedikleri gelir vergisi düştükten sonra 600 YTL .mühendislerinde –mimarlarında aynı.

Bu parayla ev –muayenehane –aidat –elektrik –su –telefon derken evin giderlerini zor karşılarlar. Bu arkadaşlarımız ne yer, ne içer ..?

Çocuklarını özel okullar da nasıl okuturlar..? gazeteler de okudunuz asgari ücretli 380 Ytl. alırken Kürkçüler 221- diş hekimleri 382 - mobilyacılar 260 - kuyumcular 400 YTL gelir beyan etmişler.

Bu arada iyi niyetli mükellefleri de korumak gerekiyor. Herkesi ayni terazi de tartmak ta yanlış..Senelik 80 .000 – 200.000 Ytl. gelir bildiren Doktorlar – DDiş Hekimleri – Mühendisler de var . Zaten ortalamayı bunlar yükseltiyor...!

Acımasızca kendi kendimizi tenkit edebilmeliyiz..

Ben bir Diş hekimi idim.. Benim de ne verdiğim ortada..

Bunlar bilinenler.. Birde bilinmeyenler var.. Vergi dairesinde kaydı olmayan bu gruplar içinde öyleleri var ki aylık harcamaları insanı şaşırtıyor .Altlarında Mersedes arabalar, evi – yazlığı, bankada yüklü hesabı , yurt dışında okuyan çocuklarıyla ,sizleri küçümseyen tavırlarıyla, eğitimsizlikleri ve hatta hödüklükleriyle hemen fark edilirler.

Peki ... Kendilerine " Bu değirmenin suyu nereden geliyor " diye niçin sorulmuyor..?

İşin doğrusu , gerekli yasal düzenlemeler ve uygulamalar yapılmadığı sürece , yıllarca ayni haberleri Haziran ayında okumaya devam edeceğiz.

İyi niyetli mükellefleri koruyan ,en az geçim indirimi ,masraf yazılacak harcamaların kapsamını genişletir, kazandığında aldığı gibi, kazanmadığında onu sıkmayan – koruyan , emekliliğinde huzurlu yaşamasını sağlayacak düzenlemeler yapılmalıdır.

Özel Aykent İlköğretim Okulu İngilizce derslerine ağırlık verdi.

Aykent iletişim İngilizce'si öğretiyor

Seyfettin ŞEKERSÖZ

Yaz dönemi kurslarında yüzme dönemini kapatan Özel Aykent İlköğretim Okulu İngilizce derslerine ağırlık verdi. Öğrencilere İngilizce yaz kursu programlarında ağır derslerin dışında kalınarak günlük yaşamda kullanılan iletişim İngilizce'si öğretiliyor.

Ozel Aykent İlköğretim Okulu İngilizce Öğretmeni Pınar Tumba'nın hazırladığı programları uygulayan öğrenciler iki yaş grubuna ayrılarak eğitim görüyorlar. Küçük yaş grubunda oyunlarla, video dersleriyle, bilgisayar kartlarıyla destekli eğlenceli ve öğretici biçimde gerçekleştirilen kursların üst yaş grubunda bulunan öğrencilerde ise klasik ders işleme metotlarından uzak dramatizasyon, grup çalışması, projeler ve gösteriler hazırlatılarak pratik kazanılması sağlanıyor. Kurs öğretmeni Pınar Tumba, öğrencileri için "İngilizce'yi yaşayarak öğrenmelerini istiyoruz" derken haftalık kurs programlarında 2 saat öğrenme-öğretme, 1 saat projelerin sınıf içinde sunumu, 1 saat video ve 2 saat pratik konuşmanın yer aldığını söyledi.

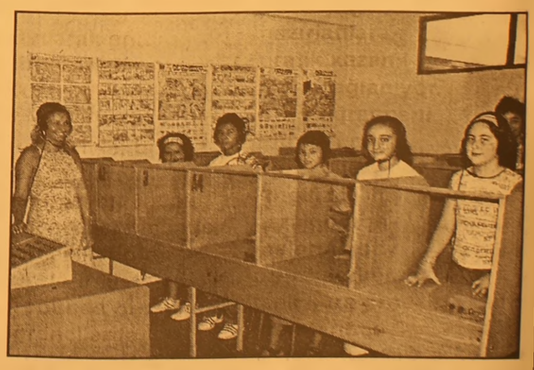

TURAN TRAFİK
ADNAN TURAN
Her türlü araç devir
Yeni kayıt
Plaka , Ruhsat, Fenni muayene
Sigorta işlemleri yapılır.
Adres: Gürle İş Merkezi
Kat: 1 No: 66 - GEMLİK
Tel : (0.224) 514 62 02
GSM: (0.537) 933 25 26

SATILIK
Manastır'da BParkasında
Tetik Apt. 5 katlı, 4. katı
120 m² asansörlü,
kat kaloliferli, saten boyalı
daire satılıktır.
GSM: (0.533) 710 57 71
Tel: (0.224) 514 51 52
GSM: (0.532) 436 68 73

Saadet Partisi bir süre ara verdiği haftalık basın toplantılarına yeniden başladı

SP'den deprem sigortasına tepki

SP İlçe Başkanı Recep Aygün, GEMDAŞ'ın doğalgaz abonesi yaparken vatandaşdan depreme sigortası iistemesine anlam veremediklerini, böyle bir uygulamanın hiçbir yerde yapılmadığını söyledi. Aygün, AKP'nin tekel ürünlerine zammını da eleştirdi.

Seyfettin ŞEKERSÖZ

Bir süre önce haftalık basın açıklamalarına yoğun teşkilat çalışmaları hedeniyle bir süre ara veren Saadet Partisi İlçe Yönetimi kaldığı yerden devam ederken yapılan eleştiride Doğalgaz'a çalışmalarına yüklenildi.

Gemlik'in birçok yerinde yoğun bir kazı çalışmasının yapıldığına dikkat çeken SP açıklamasında GEMDAŞ'ın halkın beklentileri ne ve sorularına cevap vermekte oldukça yetersiz kaldığı bildirildi.

DEPREM SİGORTASI NEDEN

Saadet Partisi ilçe lokalinde yapılan açıklamada, teşkilatının görüşlerini açıklayan İlçe Başkanı Recep Aygün, doğalgaz aboneliği için evlerden deprem sigortası istenmesinin anlamının olmadığını söyledi. Binalar içinde kaynaklı boruların kullanılacak olmasının işleri yavaşlatmaktan başka hiçbir işe yaramayacağını öne süren Aygün, "Bu iki uygulama da sadece Gemlik'te yapılmaktadır. Ne diğer illerin bir çoğunda ne de ilçelerde böyle bir uygulama söz konusu değildir." dedi.

MERCEK ALTI

Parti teşkilatları olarak Gemlik'in tüm noktalarını mercek altına aldıklarını, bunun yanı sıra Bursa ve Marmara bölgesinin bir çok yerleşim bi rimlerini ziyaret ederek bilgiler topladıklarını anlatan SP. İlçe Başkanı Recep Aygün, bu yerlerdeki izlenimlerinin halkın Milli Görüş'e tevecchünün artmakta olduğunu ve yönetimin çıraktan alınıp ustaya teslim edileceğini söyledi.

HÜKÜMETİ ELEŞTİRİLDİ

Saadet Partisi İlçe Başkanı Recep Aygün, basın açıklamasında mevcut hükümetin çalışmalarını da eleştirdi. Yapılan zamlara değinen Aygün, şunları söyledi: "Devlet yetkilileri, tekel ürünlerine yapılan fahiş zammın bir AB dayatması olduğunu aymazca açıklamaktan çekinme mektedir. Enflasyonun tek hanelere indiğini söyleyenlerin bu zamma getirecekleri açıklama ne kadar ikna edici olacaktır. Akaryakıta haftalık olarak yapılan zamlara itiraz eden Başbakan, çareyi tekrar zam yapmakta mı buldu ki, otomatiğe bağlanmışçasına petrol ürünlerine zam yapılıyor! Tüm bunlar yetmezmişçesine bir de bizim için hayati önem arz eden topraklar gözden çıkarılmakta ısrar ediliyor. Kıbrıs'ı imha planı içerisinde Rumlarla ek protokol yapılarak Gümrük Birliğine gidiliyor. Uluslararası antlaşmalarda geri adım atılamayacağını hükümetimiz bilmiyor mu acaba? Avrupa bu güne kadar bize verdiği hangi sözün arkasında durmuştur?"

Saadet Partisi İlçe Başkanı Recep Aygün, haftalık basın toplantısında AKP hümümetine çattı. Doğalgaz çalışmalarında GEMDAŞ'ın evlerden deprem sigortası istenmesine tepki gösterdi.

Okuyucu Mektubu

Hüseyin KAYA

Bekle ki Belediye'den cevap gelsin

Körfez Gazetesi'ndeki habere göre, Manastır'da iki site arasındaki boş alanın çocuk parkı yapılması için site yöneticisi sayın Hüseyin Er tarafından iki kez dilekçeyle Gemlik Belediye'sine başvurulduğu halde, şimdiye kadar cevap verilmediğinden yakınıyormuş.

Belediye Başkanımızın sıradan vatandaşların dilekçelerine cevap vermeyi kendine iş edinmediği cümlemizin malumudur. Yeri gelmişken, Başkan'ın bu konudaki duyarsızlığını belgeleyen bir örnekte ben vereyim. Verilen dilekçeleri bizzat kendim formüle ettiğim için de konu hakkında bilgi sahibiyim.

Dilekçe 1) Gemlik'te yaşayan 2 bin hane Alevi-Bektaşi toplumunun sosyal, kültürel ve inanış mekanı olarak inşa edilmesi planlanan bir Cem ve Kültür Evi için hazine veya belediye arazisinden uygun bir arsanın tahsis edilmesi için Gemlik Belediye Başkanı sayın Mehmet Turgut'a detaylı ve gerekçeli bir dilekçe verildi. Dilekçenin bir nüshası da o zaman Gemlik Körfez Gazetesi'nde yayımlandıydı. Yıllarca önce verilen bu dilekçeye şu ana kadar herhangi yazılı bir cevap verilmedi.

Dilekçe 2) Seçim zamanının dostu, Belediye Başkanımızdan umudunu kesen Alevi-Bektaşi toplumu kendi olanaklarıyla, Eşref Dinçer Mahallesi'nde 619 metrekare bir arsa satın alarak inşaata başladı. Cem ve Kültür Evi inşaatının belediye harçlarından muaf tutulması için verilen dilekçeye de hala bir cevap gelmedi. Ama milyarları bulan belediye harçları kuruşuna kadar tahsil edildi.

Dilekçe 3) Alevi Toplumunun bağış olanaklarıyla ilk katı bir takım eksikliklerine rağmen hizmete açılan bir Sosyal, Kültürel ve Inanış Mekanı olan Cem Evi'nin de , cami ve Kuran kursları binalarında olduğu gibi su ve elektrik ücretinden muaf tutulması için verilen dilekçeye de bugüne kadar herhangi bir cevap verme gereğinde bulunmadı sayın Başkanımız (!)

Değişik zamanlarda delegasyon olarak yukarıdaki sorunların çözümü umuduyla Belediye Başkanı'na gidildi. Her seferinde sayın Başkan, konuyla ilgileneceğini, dilekçelere cevap vereceğini ve yardımcı olacağını beyan etmesine rağmen verilen bu sözler bir türlü pratiğe geçirilemedi.

Nilüfer Belediye Başkanı ile Kestel'de AKP'li Belediye Başkanı'nın oralarda inşa edilen Cem ve Kültür Evleri'ne yaptıkları katkı ve gösterdikleri ilgi göğüs kabartıcı düzeydeyken, Gemlik Belediye Başkanı, inşaatın temelinden çıkan toprağın taşınması için rica edilen bir kamyonu bile esirgedi bu toplumdan. Açıkçası, Gemlik Belediye Başkanı ilçede yaşayan Alevi-Bektaşi toplumunu ilçenin "kara derili" insanları sayıyor ve bu topluma ikinci sınıf insan muamelesini reva görüyor. İlçedeki Alevi- Bektaşi toplumu bu nedenle haklı olarak oldukça üzgündür. İlçedeki Alevi-Bektaşi işçiler, emekçiler ile Alevi-Bektaşi esnafın verdiği vergilerin bir bölümü şu veya bu yolla belediye bütçesine de akmakta olmasına rağmen, iş hizmet konusuna gelince, diller lal ve kulaklar sağırlaşıyor. Bunun nedeni olarak belki de, seçim zamanı sayın Mehmet Turgut'a oy vermemiş olan bir bölüm Alevi seçmenler nedeniyle "Pireye kızıp yorgan yakıyor" olabilir. Ne yapmalı? İş yine başa düşüyor. Şu anda ilk katı hizmete açılmış olan Gemlik Cem ve Kültür Evi'nin dört duvar ile çatıdan oluşacak ikinci katının tamamlanması için, inşaat demiri, çimento ve tuğlaya ihtiyaç var. Bir Sosyal, Kültürel ve İnanış Mekanı olan Cem ve Kültür Evi'nin duvarında birkaç tuğlası ve inşaatında birkaç kürek harcı olmasını isteyen yardımsever insanlara ve işletmelere durum saygılarla duyurulur.

NOT: Gemlik Cem ve Kültürevi telefon ve Faks numarası 514 66 55

Soyunma binası ev oldu

Seyfettin ŞEKERSÖZ

Zamanın Bursa Valisi Orhan Taşanlar'ın talimatıyla hazırlanarak zemini futbol oynanabilir hale getirilen Kumsaz'daki futbol sahası kamp alanına döndü.

Gençliğin spor yapması için saha bulunamazken yıllardır atıl durumda bekletilen ve sahipsiz bırakılan sahanın soyunma binasında şimdi tatilciler oturuyor.

Futbol oynamak için mükemmel bir zemine sahip olan Kumsaz futbol sahasının uzun yıllardan buyana kime ait olduğu tartışılırken bu görüntüye bürünmesi ise görenleri hayret içinde bırakıyor.

Semt sahaları yaratmak için bir çok siyasinin arayış içinde olmasına da anlam verilemezken Umurbey ve küçük Kumla belde sahalarıyla birlikte atıl durumda bekleyen Kumsaz futbol sahasının ne zaman gençlere kazandırılacağı merak konusu oluyor.

Saadet Partisi sünnet şöleni düzenledi

Seyfettin ŞEKERSÖZ

Her yıl geleneksel olarak düzenlenen Saadet Partisi Sünnet Şöleni 10 Ağustos 2005 Çarşamba günü yapılacak.

İskele Meydanı Grup çay Bahçesinde saat 14.00 de eğlencelerle başlayacak sünnet şöleninde geçtiğimiz yıl 30 çocuk sünnet ettirilmişti.

Yılların sünnetçisi Haydar Gül'ün yine görev yapacağı günde Saadet Partisinin il ve ilçe yönetimlerinin katılması bekleniyor.

Saadet Partisi'nin geleneksel hale önüştürdüğü sünnet Şöleni'nde her yıl olduğu gibi konuklara pilav ve ayran ikram edilecek ve sünnet olacak çocuklara parti tarafından çeşitli hediyeler verilecek.

SENEN Balık ve Av Malzemeleri Ticareti
Balık tutma zevkini bizimle yaşayın..

- Her çeşit balık ağları
- Sakana Misina Ağları
- İp Ağ
- Fanya
- Mantar, kurşun
- İp Çeşitleri
- Sandal Malzemeleri
- Kürek
- Çapa
- Macun
- Galvenizli çivi
- TMC sintine pompası
- ve diğer malzemeler ile hizmetinizdeyiz.

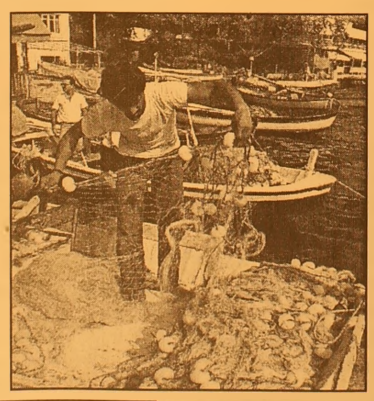

Erkan ŞENEN
Ömerbey Mah. Üstün Sok. 16/ A
MUDANYA / BURSA
Tel & Fax : (0.224) 544 63 14
GSM : (0.532) 297 23 18

BURSA HAKİMİYET VE KENT GAZETELERİNE İLAN ve REKLAM ALINIR
KÖRFEZ REKLAM
İstiklal Caddesi Bora Sokak No : 3/B GEMLİK
(Akbank aralığı Stüdyo Prestij yanı
Tel : (0.224) 513 96 83 Fax : 513 35 95

Bursa'da 9 provakatör gözaltında

Görükle Göçmen Konutları'nda taciz iddiası üzerine çıkan olayların ardından jandarma, TOKİ şantiyesini kuşatma altına aldı.
Görüntülerden saptanan 9 provokatör gözaltına alındı.
6 bin kişi iş arıyor
Bu arada, İMO Başkanı Özdemir'in "Bursa'da işçi mi yoktu?" sorusuna, İşkur Bursa İl Müdür Yardımcısı Kasım Tilki yanıt verdi ve "Bursa'da inşaat işlerinde çalışabilecek 6 bin kişi iş arıyor" dedi.
Görükle Göçmen Konutları'nda yaşayan vatandaşlarla, TOKİ'nin inşaatlarında çalışan işçiler arasında yaşanan kavganın ardından jandarma komandolar bölgeyi kuşatma altına aldı. 4 kişinin yaralandığı ve bir işyeri ile çok sayıda otomobilin yağmalandığı olayların ardından çok sayıda jandarmanın müdahalesiyle olaylar yatıştırılmıştı.
Olayların ardından provokatörleri tespit eden jandarma, 5'i TOKİ inşaatlarında çalışan işçi olmak üzere 9 kişiyi dün gece geç saatlerde gözaltına aldı.
Şüpheliler, bugün öğle saatlerinde Cumhuriyet Savcılığı'na sevk edilirken, jandarma Göçmen Konutları'yla TOKİ inşaatlarının çevresinde yoğun güvenlik önlemi aldı.
TOKİ inşaatlarına giriş-çıkışları kontrol altına alan jandarma ekipleri, işçilerin toplu olarak dışarı çıkmasına izin vermiyor. İnşaat sahasına girmek isteyen araçları didik didik arayan jandarma, şahısları da kimlik kontrolünden geçiriyor. Jandarmanın kuşatması altında işlerini yapan işçiler ise yaşanan olaylara aldırış etmiyor.
Olayların kendilerinden kaynaklanmadığını iddia eden işçiler, Göçmen Konutları'ndaki halkı suçluyor. Göçmen Konutları'ndaki vatandaşlar da inşaatların başlamasının ardından işçilerin kendilerinde huzur bırakmadığını iddia ederek, bir an önce çözüm bulunmasını istiyor.
"Bursa'da 6 bin inşaat işçisi iş arıyor"
İnşaat Mühendisleri Odası Bursa Şubesi Başkanı Adem Özdemir, olayları, "Bursa'da binlerce işsiz varken, TOKİ müetahhidinin Bursa dışından işçi getirmesinin sonucu" diye yorumlaması da olumlu tepki aldı.
İşkur Bursa İl Müdür Yardımcısı Kasım Tilki, Bursa'da bin 400'ü bayan 6 bin işçinin iş bulmak için başvurduğunu belirtti.
Tilki, "TOKİ'nin müteahhit firması da kendi işçisini getirdi. Çünkü bize talep yapılmadı.
Bursa'da inşaat işlerinde çalışabilecek 6 bin işçi var. Ve biz onlara iş bulma konusunda çalışma yapıyoruz.
Müracaatları değerlendiriyoruz. Ancak talep olmuyor" diye konuştu. BHA

Hasat mevsimi!

Milli Eğitim Bakanlığı tarafından başlatılan cumhuriyet tarihinin en kapsamlı eğitime destek kampanyasında liderliğini sürdüren Bursa'da imzalanan protokoller meyvelerini vermeye başladı. Son iki yılda temeli atılan ve hayırseverlerin desteği ile inşa edilen toplam 37 okul, yeni eğitim öğretim yılında kapılarını öğrencilere açacak.
Alpaslan YILDIZ BHA
"Eğitime Yüzde 100 Destek" kampanyası çerçevesinde Bursa'da hayırseverlerin desteği ile başlayan onlarca okulun inşaatı devam ediyor. Temeli atıldıktan sonra hızla devam eden okulların büyük bir kısmı bu yıl kalan bölümü ise 2006-2007 eğitim öğretim yılında hizmete açılacak.
Öğretmen açığı büyüyor
Hayırseverler tarafından yaptırılan 26 ilköğretim, 3 anaokulu ve 8 lise, 2005-2006 eğitim öğretim yılında öğrenci kabul edecek. Yapımı ve tefrişi tamamlanan 37 okulda tatlı bir telaş yaşanırken, İl Milli Eğitim Müdürlüğü ise öğretmen açığını gidermeye çalışıyor. 4 bini aşkın öğretmen açığı olan Bursa'da yeni okullara öğretmen atanabilmesi için bakanlığın en az bin yeni öğretmen ataması bekleniyor. Bursa'da özellikle sınıf, matematik, Türkçe, yabancı dil, rehberlik, edebiyat branşlarında öğretmen açığı yıllardır giderilemiyor.

GEMLİK'TE BİR İLK

TOMOKAY

RADYOLOJİ MERKEZİ

✓ SPİRAL BİLGİSAYARLI TOMOGRAFİ (BT)
✓ ULTRASONOGRAFİ (US)
✓ RENKLİ DOPPLER ULTRASONOGRAFİ
✓ 4 BOYUTLU GEBELİK ULTRASONOGRAFİ
✓ GİRİŞİMSEL RADYOLOJİ (BİYOPSİ vb)

Mesai Saatleri: 08.30 - 20.00 / Cumartesi 08.30 17.00

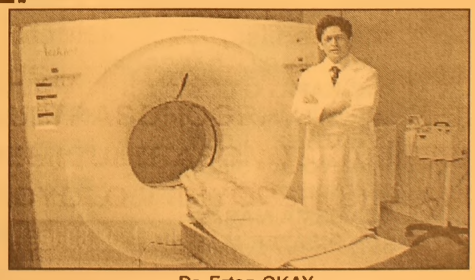

Dr. Ertan OKAY
Radyoloji Uzmanı

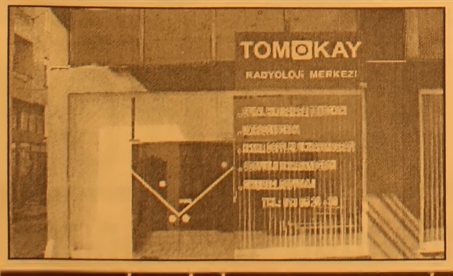

SPİRAL BİLGİSAYARLI TOMOGRAFİ

Merkezimizde Spiral Bilgisayarlı Tomografi Cihazı ile tüm Bilgisayarlı Tomografi (BT) çekimleri yapılmaktadır.
En yeni teknolojiyle gerçekleştirdiğimiz çekimler sayesinde tüm organ dokulardaki hastalıkları teşhis etmekteyiz.

ULTRASONOGRAFİ

Merkezimizde en son teknoloji Ultrasonografi Cihazı bulunmaktadır.
Renkli Doppler Ultrasonografi ile damar hastalıklarını teşhis edebilmekteyiz.
Gebelikte kullandığımız dünyanın en gelişmiş 4 boyutlu Ultrasonografi cihazıyla bebeği anne karnında canlı bir şekilde renkli olarak görmekteyiz.

ACİL DURUMLARDA 24 SAAT 513 65 29 NOLU TELEFONDAN BİZE ULAŞABİLİRSİNİZ

TEL: 513 65 29 - 30
FAX: 513 65 18

Adres : Dr. Ziya Kaya Mahallesi
Dutluk Sok No: 3 - GEMLİK
(Eski SSK Hastanesi ile Migros arasında)
e-mail: tomokay@gmail.com

Irkçı saldırılar Türk'lere yöneldi

The Independent gazetesinde çıkan bir haberde, İngiltere'de terör saldırılarının ardından artan ırkçı saldırılarda bir Türk'ün de saldırıya uğradığı belirtildi.
İngiltere'nin saygın gazetelerinden The Independent'ta yayınlanan, "Britanya'nın Müslümanları Günah Keçisi" başlıklı haberde, 24 yaşındaki bir Türk'ün de bir parkta ırkçı saldırıya uğradığı ifade edildi.
İngiltere'de ırkçılıkla mücadele eden The Monitoring Group yetkilisi Suresh Grover tarafından bildirilen olayda, 24 yaşındaki Türk'ün kimliği, ne zaman ve nerede saldırıya uğradığı, şu andaki durumunun ne olduğu ise belirtilmedi.
ANKA'nın konu ile ilgili görüşlerini aldığı bazı yetkililer ise ellerine henüz bu konuda bir bilgi ulaşmadığını kaydetti.

IRKÇI SALDIRILARDA PATLAMA

İNGİLTERE'nin başkenti Londra'da düzenlenen terör saldırıları, kentte yaşayan Türkleri de derinden etkiledi.
Başkent Londra'da yaşayan yaklaşık 300 bin Türk, art arda gerçekleştirilen terör saldırılarının ardından Müslümanlara karşı duyulan tepkiden nasibini aldı. Türk işletmeler ekonomik krize girerken Asyalı görünümlü Türkler ise şüpheli bakışların hedefi oldu.
7 ve 21 Temmuz tarihlerindeki saldırı ve saldırı girişimlerinin aşırı dinciler tarafından gerçekleştirilmiş olması, ülke genelinde Müslümanlara karşı tepki duyulmasına yol açtı. Olayların ardından Asyalı görünümlü kişiler metro istasyonlarında ve otobüslerde aranmaya başlandı.
Özellikle Müslümanlara karşı güvenlik önlemlerinin artırılması Londra'da yaşayan 300 bin Türkü de derinden etkiledi. 20 yıldır Londra'da yaşayan işçi Hakkı Sönmez, terör olaylarının ardından başı kapalı olan eşiyle rahatça sokağa çıkamaz olduğunu söyledi. Sönmez, "Benim çoluğumun çocuğumun başı örtülü. Sokakta rahat edemiyoruz. Sadece kendim olsaydım rahat edebilirdim belki ama ailemle rahatsız oluyoruz. Bizim memleketimizde de olay farklı değil. Müslümanları kötü göstermeye çalıştıkları için bizleri rahatsız ediyorlar. Aslında kendi çevirip oynadıkları bir oyun" dedi.
'BÜTÜN MÜSLÜMANLARI TERÖRİST ZANNEDİYORLAR'
Olayların ardından ülkede yaşayan tüm Müslümanların töhmet altında kalması Londra'da yaşayan Türk toplumunu da rahatsız etti. İşçi Kemal Çağlar, "Türkiye'den gelirken bekletiliyoruz, aranıyoruz. Saçımız siyah, tenimiz koyu diye bize terörist gözüyle bakıyorlar. Benim eşim İngiliz ama, arkadaşların başı kapalı eşleri olaydan oldukça rahatsız. Bütün teröristler Müslümanlardan çıkıyormuş gibi gösteriyorlar.

Rum'lar 'Veto' kartını gösterdi

Güney Kıbrıs Rum yönetimi sözcüsü Kipros Hrisostomidis, "Türkiye'nin, 'Kıbrıs Cumhuriyeti'ni daha fazla gecikmeden tanıması gerektiğini" iddia etti.
Yazılı açıklama yaparak, Türkiye'nin Gümrük Birliği Ek Protokolü'nü imzalaması ile Kıbrıs Rum kesimini tanımadığını ilan eden deklarasyonu ve sonrasında yapılan açıklama ve yorumları değerlendiren Hrisostomidis, "AB üyeliğine aday Türkiye hükümetinin, AB üyesi bir ülke olan 'Kıbrıs Cumhuriyeti'ni tanımayacağında ısrar etmesinin akıl almaz bir tavır olduğu" görüşünü savundu.
Hrisostomidis, açıklamasında şu görüşlere yer verdi: "(Kıbrıs Cumhuriyeti)nin Kıbrıs'taki 'tek devlet' olduğu, uluslararası topluluk tarafından tanındığı, Türkiye'nin müzakere başlatmayı düşündüğü 25 AB üyesi ülkeden biri durumunda bulunduğu hukuki ve siyasi gerçektir. Türkiye hükümeti, kendisine AB müzakere sürecinin yolunu açacak bu hukuki ve siyasi gerçeği zamanında, hiç gecikmeden anlamalı, kabul etmeli ve tanımalıdır." Kipros Hrisostomidis, Rum hükümetinin, Avrupa Birliği'ne üye ülkelerle istişarelerini sürdürdüğünü, Avrupa Birliği yetkili organlarının yapacağı toplantıda alacağı nihai karara göre tutumunu belirleyeceğini kaydetti.

AROL MOBİLYA

- MUTFAK DOLAPLARI
- YATAK ODASI
- GENÇ ODASI
- DÖRT KAPILI GARDROP
- ÜÇ KAPILI GARDROP
- PROFİLLİ GARDROP
- VESTİYER - KOMİDİN
- KARYOLA - ŞİFONYER
- KİTAPLIK
- ÇALIŞMA MASASI
- BİLGİSAYAR MASASI

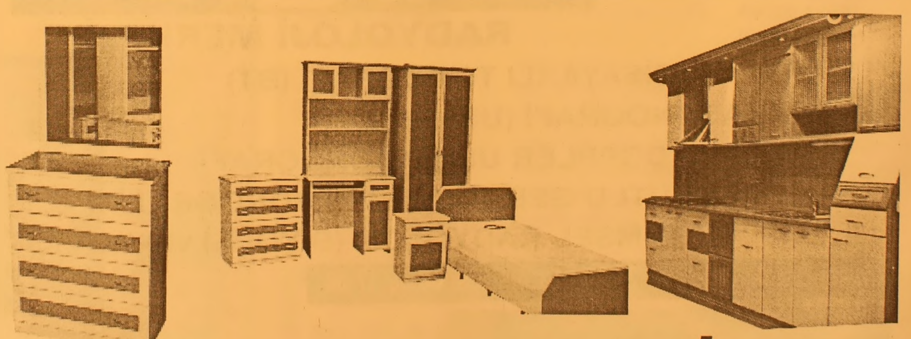

"KALİTEDE ÖNCÜ, FİYATTA ÖLÇÜ"

ADA PANSİYON

Bu yaz sezonuda hizmetinizde

Dereağzı Mevkii - Büyükkumla / GEMLİK

Rezervasyon Tel: 539 03 03

Mrk. : Hamidiye Mah. Kumru Sok. No:1
Tel : (0.224) 514 30 52 GEMLİK
Şb. : Davutkadı Mh. F.S.M. Cad.
Yavuzlar Apt. 13 No:1 43/C BURSA
Tel : (0.224) 363 98 72

Memurlar hükümetle masaya oturuyor

15 Ağustos'ta başlayacak olan ve Türkiye Kamu-Sen'in pazarlık masasına memur kesimi adına heyet başkanı olarak oturacağı toplu pazarlıklar öncesinde, konfederasyonlar hazırlıklarının son aşamasına geldi.

Bu çerçevede toplu pazarlık öncesinde Memur-Sen Genel Başkanı Ahmet Aksu ve Türkiye Kamu-Sen Genel Başkanı

Bircan Akyıldız, Türkiye Kamu-Sen Genel Merkezi'nde bir araya gelerek bir süre görüştü.

Toplantıda Kamu İşveren Kurulu ile memurlar arasında yapılacak görüşmeler öncesinde teknik bazlı çalışmaların birleştirilmesi kararı alındı. Böylece daha önceki yıllarda olduğu gibi memurlar hükümetin karşısına ortak metinle çıkma noktasında tavır belirlemiş oldu.

Öte yandan Akyıldız, Kamu Emekçileri Sendikaları Konfederasyonu'nun (KESK) da yürütülen teknik heyet çalışmasına katılması için çağrıda bulunacaklarını bildirdi.

Kanunlar yenileniyor, vergi oranları düşüyor

Gelir ve Kurumlar Vergisi oranlarının 2006 yılı başından itibaren aşamalı olarak indirilmesi planlanıyor.

Gelir İdaresi Başkanlığı ile Vergi Konseyi'nin temel vergi kanunlarını yeniden yazımına dönük çalışmaları sürüyor.

Alınan bilgiye göre, Gelir, Kurumlar ve Vergi Usul Kanunlarının güncel hale getirilmesi ve basitleştirilmesi amacıyla başlatılan çalışmada önce Kurumlar Vergisi Kanunu değişecek.

Kurumlar Vergisi Kanunu'na ilişkin çalışmalar, Eylül ayı başından itibaren hızlandırılacak ve yıl sonuna kadar da yeni düzenleme Meclis'ten geçirilecek. 2006 yılı başında da uygulamaya konulacak.

Daha sonra ise Gelir Vergisi Kanunu, köklü bir değişikliğe tabi tutulacak.

Ardından da Vergi Usul Kanunu, günün ihtiyaçlarına cevap verir hale getirilecek.

VERGİ ORANLARINDA İNDİRİM

Çalışmalara göre, Kurumlar Vergisi

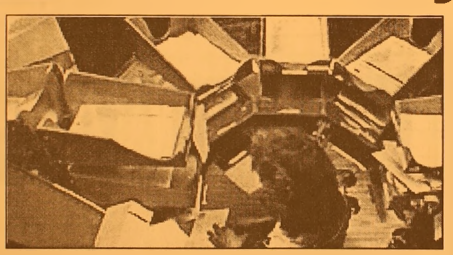

Kanunu'nun yeniden düzenlenmesi sırasında, yüzde 30'luk oran da değişecek.

Vergi Konseyi, gelir vergisinde olduğu gibi kurumlar vergisinde de çok oranlı tarife önerdi.

Konseyin önerisinde, vergi matrahı 1 trilyon liraya kadar olan kurumlardan yüzde 15, bunun üzerindekilerden de yüzde 30 vergi alınması istendi. Bu öneri, yapılan toplantılarda, "KOBİ'ler için bir tanımlamaya gidilsin ve kurumlar vergisi oranı, KOBİ'ler için yüzde 15, büyük işletmeler için de yüzde 30 olsun" şeklinde değiştirildi.

Ancak Gelir İdaresi Başkanlığı, kurumlar vergisinde ikili tarifeye, ciddi bir vergi kaybına neden olacağı gerekçesiyle taraftar görünmüyor.

İdare, bunun yerine kurumlar vergisi oranlarının, bütçe hedeflerine de bağlı olarak aşamalı şekilde aşağı çekilmesi görüşünü savunuyor.

YATIRIM İNDİRİMİ DEĞİŞİYOR

Yeni Kurumlar Vergisi Kanunu'yla birlikte yatırım indiriminin de yeni esaslara bağlanması düşünülüyor.

Vergi Konseyi, halen yüzde 40 olarak uygulanan yatırım indirimde standart oran yerine, bölgeler ve sektörler için farklı yatırım indirimi uygulanmasını öneriyor. Maliyeciler de, yatırım indiriminde farklı bir sisteme sıcak bakıyor.

Ancak yatırım indiriminde nasıl bir model benimseneceği, ortak çalışmaların ardından belli olacak.

GELİR VERGİSİ

Kurumlar Vergisi Kanunu'nun ardından yenilenecek olan Gelir Vergisi Kanunu'nda da oran indirimi temel değişikliklerden birisi olacak.

Gelir vergisinde ilk oran bilindiği gibi ücretliler için yüzde 15'den, diğer mükellefler için de yüzde 20'den başlıyor.Daha önce gelir vergisinde tek tarifenin uygulamaya konulacağını açıklayan Maliye Bakanlığı, şimdi bu konuda sıkıntı yaşıyor.

Gelir vergisinde ilk oranın yüzde 15'in üstüne çıkarılmasına, ücretlilere ek yük getireceği için sıcak bakılmıyor. Diğer mükelleflere uygulanan yüzde 20'lik oranın yüzde 15'e indirilmesinin ise büyük bir vergi kaybına yol açacağı belirtiliyor.

Gelir İdaresi, çift tarife uygulamasının bu nedenle bir süre daha devam edebileceğine işaret ediyor. Ancak, 2006 başında yüzde 20'lik oranda az da olsa bir indirim düşünülüyor.

OKS tercihinde son gün

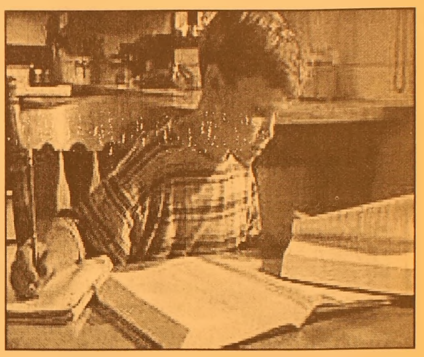

Ortaöğretim Kurumları Öğrenci Seçme Sınavı'nda (OKS) 160 baraj puanını aşan adayların tercih süresi bugün sona eriyor. Adayların velileri, çocuklarının mezun olduğu veya sınav kayıtlarının bulunduğu ilköğretim okullarına başvurarak tercih işlemlerini gerçekleştirecekler. Tercih işlemleri okul müdürlüklerince internet üzerinden yapılacak. Adaylar, tercih kılavuzunu Milli Eğitim Bakanlığı'nın www.meb.gov.tr internet adresinden görebilecekler.

Adaylar 12 okul tercihi yapabilecekler. Matematik-Fen puanı fen liselerine, Türkçe-Matematik puanı da diğer liselere girişte baz alınacak.

İlk yerleştirmenin sonuçları 16 Ağustos 2005 tarihinde açıklanacak. İkinci tercihler için de 27 Ağustos-2 Eylül günleri arasında başvuru yapılacak.

İkinci yerleştirme sonuçları 7 Eylül'de ilan edilecek.

ELEMAN ARANIYOR
DİKSİYONU DÜZGÜN
BAYAN SEKRETER ARANIYOR.
Müraacat: AYDIN
514 00 60 MADENCİLİK

İmar, kıyı ve yapı denetimine yenilik

TBMM Bayındırlık Komisyonu Üyesi AK Parti Samsun Milletvekili Mustafa Demir, komisyon olarak imar, kıyı ve yapı denetiminde reform niteliğinde çalışmalar yaptıklarını söyledi. Komisyon çalışmaları hakkında bilgi veren Mustafa Demir, imar, kıyı ve yapı denetim kanun tasarılarının komisyona geri gönderilmesinin ardından kentsel dönüşüm, denetim ağırlıklı, imar planı yetkilerini yeniden düzenleyen bir hazırlık çalışmasına girdiklerini kaydetti. Tasarı çalışmalarının meclis açıldığı zaman ilk gündeme gelecek çalışmalardan biri olduğunu belirten Demir, "Türkiye'de bu çalışmalar kendi alanında reform niteliği taşıyor. İmar, kıyı ve yapı denetiminde reform niteliğinde çalışmalar yapıyoruz. İşin komisyon kanadı biziz. Çalışmalar komisyonda olgunlaştırılacak. Komisyon arkadaşlarımızla birlikte çalışma içerisine girdik. İlleri dolaşarak incelemelerde bulunuyoruz. Beklediğimiz nokta kaçak yapılaşmanın önüne geçilmesi" dedi.

"Deprem gibi doğal afetlerde artık can ve mal kaybı yaşanmasını istemiyoruz" diyen Demir, "İmar alanında gerekli çalışmaların ve denetimlerin yapılamaması kötü sonuçlar doğurabiliyor. Köylerdeki başı boşluk bitti. Köylerde de, yeni Türk Ceza Kanunu değişiklikleriyle birlikte ruhsat almadan yapılan inşaatlarla ilgili hapis cezasına kadar giden cezalar getirildi. Artık köylerde hiç kimse kafasına göre inşaat yapamayacak. 10.12.2004 tarihiyle sınırlı bir düzenleme yaptık. Bu tarihten sonrakiler için düzenleme olmayacak. Ama yeni İmar anunu'nda yapılanlarla ilgili bir düzenleme gelebilir" diye konuştu. Demir, yapılaşmada Türkiye'nin dünya standartlarına ulaşması için çalışmalarını sürdürdüklerini sözlerine ekledi.

Kadın Sağlığı Köşesi

Tel: 514 29 48

Op. Dr. Yaşar ALTUN

Hasta Hakları

Birçok batılı ülkede kanuni düzenleme yapılarak 14 maddelik Hasta Hakları Kanunu kabul edilmiştir.Ülkemizde hasta hakları ilk kez 1998 yılında çıkarılan hasta hakları yönetmeliği ile düzenlendi.Avrupa İnsan Hakları şartında 14 maddelik temel hasta hakkı bildirilmiştir.

1-)Herkesin hastalıklardan korunmak için, durumuna uygun bir koruyucu sağlık hizmeti almahakkı vardır.

2-)Herkes, ihtiyacına uygun bir şekilde sağlık hizmetlerine erişme hakkına sahiptir.Ayırım yapılamaz.

3-)Bilgilendirilme hakkı.

4-)Rıza hakkı. 5-)Serbest seçim hakkı.

6-)Mahremiyet hakkı. 7-)Herkes önceden belirlenmiş bir zaman diliminde(randevu) sağlık hizmeti almahakkına sahiptir.

8-)Herkes, yüksek kalitede sağlık hizmetlerinden yararlanma hakkına sahiptir.

9-)Herkes, iyi işlemeyen sağlık hizmetleri , tıbbi malpraktis ve tıbbi hataların sebep olacağı zararlardan korunmasını isteme hakkına sahiptir.Herkes sağlık hizmetlerinin yüksek güvenlik standartlarına uygun bir şekilde sunulmasını isteme hakkına sahiptir. 10-)Tıbbi yeniliklerden yararlanma hakkı. 11-)Gereksiz acı ve eziyete maruz kalmama hakkı. 12-)İhtiyacına göre ki-şisel tedavi hakkı. 13-)Şikayet hakkı.

14-)Tazminat hakkı Görüldüğü gibi bu hakların kullanılabilmesi için ülkenin sosyal ve ekonomik olarak üst seviyede bulunması gerekir.Bunu da vatandaşların çok çalışmasıyla ve üretimi arttırmasıyla ancak sağlayabiliriz.

ÜNVER TRAKTÖR

New Holland Trakmak Traktörlerinde kampanya!

New Holland Traktörlerinin Yeni Çift Çeker Modelleri Piyasadaki En Düşük Sabit Ziraat Bankası Kredisi ile 3 YIL Vadeli Olarak satışa Sunulmuştur.

ÜNVER TRAKTÖR
New Holland Trakmak
Orhangazi Bayii
Tel : (0.224) 573 27 77
GSM : (0.532) 312 22 39
İbrahim Önal Cd. No:26
ORHANGAZİ / BURSA

AKÖZ İNŞAAT MALZEMELERİ
Hulusi ATEŞ

- Marshall, Akçalı inşaat boyaları
- Sıhhı Tesisat Malzemeleri
- Kat Kaloriferi
- Doğalgaz Sobası
- Kalorifer Petek ve Malzemeleri
- Baymak Kombi ve E.C.A
- Banyo Dolabı

DOĞALGAZ DÖŞEME, MÜHENDİSLİK HİZMETLERİ
ONARIM İŞLERİ - BOYA BADANA İŞLERİ
İTİNA İLE YAPILIR

Irmak Sok. Yeni Pazar Cad. No:58 GEMLİK
Tel: (0.224) 513 68 30

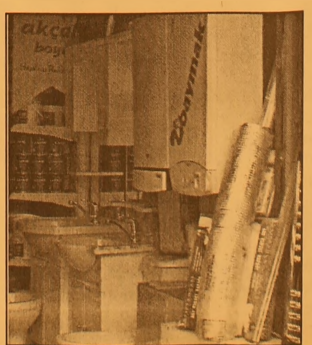

Türkiye'nin borcu ne kadar?

DYP Denizli Milletvekili Ümmet Kandoğan'ın soru önergesini yanıtlayan Devlet Bakanı Ali Babacan Türkiye'nin Dünya Bankası ve IMF'ye olan borçlarını açıkladı.

Türkiye'nin 30 Haziran 2005 tarihi itibariyle Dünya Bankası'na 6 milyar 96 milyon, Uluslararası Para Fonu'na (IMF) 17 milyar 801 milyon ABD Doları tutarında borcu bulunduğu bildirdi.

Devlet Bakanı Ali Babacan, DYP Denizli Milletvekili Ümmet Kandoğan'ın konuya ilişkin soru önergesini yanıtladı. Hazine Müsteşarlığı'nın hazırladığı verilerin yer aldığı yanıtta, Dünya Bankası'nın bağımsız denetim şirketi tarafından düzenlenen son yıllık rapor olan "2004 Yıllık Raporu"na göre, Banka'nın sağlamış olduğu krediler içerisinde Türkiye'nin, 30 Haziran 2004 itibariyle Çin, Meksika, Brezilya, Endonezya ve Arjantin'in ardından 6. sırada yer aldığı bildirildi.

IMF'ye en fazla borcu olan ülkeler sıralamasında ise Türkiye'nin 30 Haziran 2005 itibariyle Brezilya'nın ardından ikinci sırada yer aldığı belirtilen yanıtta, "Bugün itibariyle Türkiye'nin Dünya Bankası'na ve IMF'ye toplam ne kadar borcu bulunmaktadır?" sorusuna "30 Haziran 2005 tarihi itibariyle Türkiye'nin Dünya Bankası'na olan borcu 6 milyar 96 milyon 60 bin 708 ABD Doları'dır. 30 Haziran 2005 tarihi itibariyle Türkiye'nin IMF'ye olan borcu 12 milyar 192 milyon 980 bin 000 SDR'dir" karşılığı verildi.

Türkiye'nin IMF'ye olan borcu, 17 milyar 801 milyon 750 bin 800 ABD Doları'na tekabül ediyor.

Piyasada faiz indirimi beklenmiyor

Analistlerin yüzde 78.3'ü Merkez Bankası'nın 8 Ağustos Pazartesi günü düzenleyeceği Para Politikası Kurulu (PPK) toplantısında faiz indirimi kararı almayacağını beklerken, yüzde 78.3'ü çeyrek puanlık faiz indirimine gidileceği görüşünü savunuyor.

Foreks'in haberine göre, faiz indirimi beklemeyen analistler, geçen ay yayınlanan Merkez Bankası raporunun içeriğinde bir değişiklik olmadığını ve bu nedenle geçen ay olduğu gibi bu ay da indirim kararı alınmayacağına işaret ediyorlar. İndirim bekleyen analistler ise, enflasyon rakamlarında talep baskısına rastlanmaması, TL'nin parite etkisiyle tekrar değer kazanması, ekonominin iyi gitmesi ve enflasyon rakamlarının Merkez Bankası'nın da beklentilerinin altında gerçekleşmesi nedeniyle çeyrek puanlık indirime gidilebileceğini vurguluyorlar.

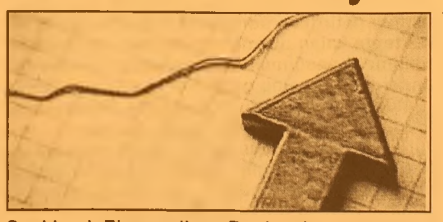

Oyakbank Ekonomik Araştırmalar Bölümü'nden Sengül Dağdeviren, Merkez Bankası'nın faiz indirmesini beklemediklerini söyledi. Şengül Dağdeviren, aylık enflasyon verilerinin olumlu geldiğini, ancak geçen ay Merkez Bankası'nın orta vadeli görünümdeki risklere vurgu yaptığını ifade ederek, "Geçen bir ayda bu görünümde bir değişiklik olmadı. Merkez Bankası indirim yaparsa kredibilite kaybeder" dedi.

DEVREN SATILIK
TEKEL BAYİİ
Faal durumda
(Gemlik Eczanesinin bitişiği)
8.500.00 YTL
Tel : (0.224) 513 79 00
GSM: (0.536) 257 03 85

GRUP AİLE
ÇAY BAHÇESİ
Cemiyetlere sandalye, masa, meşrubat, çerez temin edilir.
CEMİYET ORGANİZASYONU YAPILIR
Tel : (0.224) 513 06 70
GSM : (0.537) 491 31 30

Barbarosca

Barbaros BALMUMCU

Yazık oldu

Güney Kıbrıs'ta oynanan ilk maçın ilk devresinde, amatör futbolcunun yapmayacağı bir hareketle oyun dışında kalan Trabzon sağ kanat oyuncusu Yattara'nın oynamaması Trabzon için bir dezavantaj.

Yattara'nın bu maçı tirübünden izlediğini zannediyorum. İzlerken ne düşündüğünü merak ediyorum.

Hakem Avusturya'dan Gerald Lehner.

Trabzonspor muhteşem seyirci desteği ile sahneye çıktı. Sağ kanattan Gökdeniz'in getirdiği toplarla Trabzonspor gol arıyordu.

7. nci dakikada sol kanattan yapılan ileri verkaçla Trabzonsporlular gole çok yaklaştı.

Kıbrıs Rum takımı müdafasını beşli orta sahasında dörtlü tutarak Trabzonsporluların getirdikleri akınları kesip uzun paslarla kontra top yapmak, böylece bir gol atabilirmiyiz düşüncesindeydiler.

Ne varki, Trabzon müdafaası ilk maçta yapmış oldukları hataları tekrarlamamak için çok dikkatli hareket edip kademeye itina gösteriyorlardı.

34. dakikada Çekoslavak sporcu Syzmekim on sekiz dışından attığı şut golün müjdecisiydi.

Evet sahneye Gökdeniz çıktı sağ kulvardan alıp götürdüğü topu, alda at dercesine kaptan Fatih Tekke'ye gönderdi.

Sahalarda ender görülen bir kafa vuruşuyla Trabzon ilk golüne kavuştu.

Bu golde Kıbrıs Rum takımı kalecisinin yapabilecek hiç bir şeyi yoktu.

Trabzon forveti kalabalık ve sert oynuyor. Rum takımını açmakla güçlük çekiyordu.

Çek futbolcu Syzmek hem sağda hem solda serbest oynayarak yaptığı hareketlerle göze batan futbolcuydu. Devre Trabzonsporluların üstünlüğü ile bitti.

İkinci yarı Trabzon yine istekli başladı. Sağlı sollu akınlarla Rum takımı bunalttı.

Futbolda olmaz diye birşey olmaz, herşey olabilir. İşte bu maçla 55. dakikada, 75. dakikada ve 81. dakikada kaçan goller varki, burada ne yazıp ne yazmayayım diye hayıflanıyorum.

55. dakikada Fatih'in yakalayıp vuramadığı ve 75. dakikada Fatih'in alıp götürdüğü, alda at denen pozisyonda Gökdeniz'e uzattığı bir pas varki! Olmaz öyle şey kaleci ile yanından dokunduğu top direk dibinden dışarı çıkması Rum takımının şansı olarak düşenmek gerekir.

Tekrar Trabzon 81. dakikada kaçan golede hayıflanmamak elde değil.

Kıbrıs Rum takımı istediğini aldı, götürdü oyunu yavaşlattı. Hakem bu yavaş hareketten ötürü kaleciye ve Bekler'e sarı kart gösterdi.

Dakika 90+5'de yakalanan bir pozisyonda atılan golü yan hakem ofsayt diye bayrağını kaldırınca bu maçta bitmiş oldu.

Yazık oldu; üzülmemek elde değil oyna, oyna gol gelmesin işte bu çok kötü.

Birinci maçta Trabzon müdafaası Kıbrıs Rum kesimine bu turu hediye etmişti.

Annelere ve anne adaylarına uyarılar

Anne sütü, bağışıklama takvimine uygun olarak yapılan aşılar ve düzenli hekim kontrolü, bebek ve çocukları ölümlere yol açan bir çok hastalıktan koruyor. Sağlık Bakanı Recep Akdağ, bebek ve çocuk sağlığına yönelik sürdürülen programların, ailelerin aktif katılımı ve desteği ile başarılı olacağını belirterek, "Anne sütü, bağışıklama takvimine uygun olarak yapılan aşılar ve düzenli hekim kontrolü, bebek ve çocuklarımızı ölümlere yol açan bir çok hastalıktan korumaktadır" dedi. Sağlık Bakanı Akdağ, yaptığı yazılı açıklamada, bebeklerin sağlıklı olarak dünyaya gelmeleri ve yaşamlarını yine sağlıklı olarak sürdürmeleri için Sağlık Bakanlığı'nca başlatılan ve sürdürülen programlar hakkında bilgi verdi. Türkiye'de bebek ve çocuk ölümlerinin önemli bir bölümünün, korunabilir hastalıklar sonucu gerçekleştiğini ifade eden Akdağ, anne sütü, bağışıklama takvimine uygun olarak yapılan aşılar ve düzenli hekim kontrolünün, bebek ve çocukları ölümlere yol açan bir çok hastalıktan koruduğunu kaydetti.

Çocuk sağlığı konusunda gerçek bir değişimin, ancak ulusal ve uluslararası politikaların kararlı ve sürekli olmasıyla sağlanabildiğini belirten Akdağ, gelecek kuşakların daha sağlıklı olması için anne, bebek ve çocuklara yönelik sağlık hizmetlerinin en üst düzeyde sunulması gerektiği bildirdi.

Akdağ, hamile tüm bayanların gebelikleri süresince hekim kontrolünde olmaları ve doğumlarını bir sağlık kuruluşunda yapmalarının, anne ve doğacak bebeğin sağlığı açısından çok önemli olduğunu vurguladı. Akdağ, şunları kaydetti: "Gebelik

süresince, anne adayının bir sağlık personeli tarafından düzenli olarak izlenmesi, anne ve doğacak bebeğin yaşamını olumsuz etkileyebilecek sorunlar için önlem alınmasını sağlamaktadır.

Hamilelik süresince düzenli olarak yapılan hekim kontrolüyle, bebeğin anne karnında oksijensiz kalması, erken doğum, annenin gebelik zehirlenmesi ve 'düşük doğum ağırlıklı' bebek doğumu gibi anne ve bebeği etkileyen hastalık ve durumlar önceden fark edilerek önlem alınabilir."

Akdağ, bebeklerin doğum sonrasında da düzenli hekim kontrolünde olmalarının, sağlıklı gelişimleri açısından çok önemli olduğunu, bebekve çocuklarda ölümlere yol açan bir çok hastalığın, düzenli hekim kontrolünde ve erken teşhisle önlenebildiğini bildirdi.

ANNE SÜTÜNÜN FAYDALARI

Anne sütünün içerdiği yüze yakın yararlı maddeyle, bebekler için ilk 6 ay mükemmel tek besin olduğunun altını çizen Akdağ, anne sütüylebeslenen bebeklerin hastalıklara karşı daha dirençli olduklarını dile getirdi.

Emzirmenin son derece sağlıklı ve doğal bir yöntem olduğuna işaret eden Akdağ, şöyle devam etti: "Her hamile bayanın vücudunda, hamilelik süresinde bebeğini emzirebilmesi için gerekli değişimler olmaktadır. Bu yüzden her anne emzirme yeteneğine sahiptir. Önemli olan bu yeteneği uygun şekilde kullanabilmektir.

Loğusalık döneminde sütün bol şekilde gelmesi için; annenin bebeğini sık sık emzirmesi ve bol miktarda sıvı tüketmesi gerekmektedir.

Emzirmede en rahat pozisyon seçilmeli, bebeğin baş ve gövdesi tam olarak anneye dönük olmalıdır.

Emzirme meme başından değil, meme başı çevresindeki koyu renkli kısmı kaplayacak şekilde yaptırılmalıdır.

Anne sütü, bebeklerin normal büyümesi ve gelişimini sağlayacak en ideal yapıdadır.

Hiçbir yiyecek ve içecek anne sütünün yerini tutamaz.Anne sütüyle beslenen bebeklerde; ishal, kulak enfeksiyonları, astım, alerjik ve solunum sistemi hastalıkları çok daha az görülür. Anne sütüayrıca bebekleri bakteriyel menenjite karşı korur ve içerdiği yararlı maddelerle bebeklerin bağışıklık sistemlerinin gelişimini kolaylaştırır."

BEBEK VE ÇOCUKLARA YÖNELİK AŞI FAALİYETLERİ

Sağlık Bakanı Recep Akdağ, BCG verem, çocuk felci, difteri-boğmaca-tetanos karma aşısı, kızamık ve hepatit B aşılarının tamamının sağlık ocakları ve ana çocuk sağlığı merkezlerinde ücretsiz yapıldığını belirterek, şöyle devam etti: "Bakanlık olarak bebek ve çocuklarımız için uyguladığımız aşılamatakvimine göre; aileler bebekleri doğar doğmaz hepatit B, iki ay dolunca BCG verem, difteri- boğmaca-tetanos karma aşısı, ağızdan çocuk-felci aşısı, hepatit B, üç ve dört ay dolunca, difteri-boğmaca-tetanoskarma ile ağızdan çocuk felci aşısı, dokuz ay dolunca kızamık ve hepatit B, 16-18 ay dolunca yine difteri-boğmaca-tetanos karma aşısı ile ağızdan çocuk felci pekiştirme dozunu ücretsiz yaptırabilmektedir.

HAÇİN (84)

Yazan : Zebercet COŞKUN

Mürsel efendi ve ötekiler bir gün bir gece, aç, susuz ve de buz gibi soğukta manisanede beklediler. Yerler taş, duvarlar taş ve yaş, oturmanın olanağı yok. Bir duvardan bir duvara yürüdüler, durdular. Hacı Ağazade Ali efendi, oğlu Zahit, Mürsel efendi, Hüsnü, Cemal efendi ve ötekiler...

Mürsel efendi o gün evde yatağına girdi, deliksiz yirmi dört saat uyudu.

- Şükürler olsun Tanrım!. Şükürler olsun kavuşturana!

Yatağın başında sessiz gözyaşı döküyorlar. Mürsel efendi uyuyor, onlar bekliyorlar.

Bu sevinç uzun sürmedi. Yalnız dört gün dört gece geçti aradan.

Feke düştü... Feke'den kaçan on altı yaşındaki Ermeni genci Haçin'e vardı.

- Türkler Feke'ye girdi... Ermenileri topluyorlar! dedi.

Gerçek mi değil mi bilen yok... Ama Haçin'de kıyametlerin kopmasına yetti bu haber.

"Bir zarar vermemeleri için içerdeki İslamların toplanmaları gerekli oldu artık!"

Ve o gün Aram çavuş yine jandarmalarıyla ev ev dolaştı. Yine topladı erkekleri. Yine ortalarına aldılar ve yine Manisaneye... Sığmıyorlar oraya, bir kısmını aşağı Proteston Mektebine indirdiler. Protestan mektebi hükümet konağının karşısına düşer. Meydanın bir yanında hükümet konağı, bir yanında Protestan mektebi. Arada beş altı yüz metre kadar var. Mektep büyüktür, sonra manisaneye benzemez yerler tahtadır. Oraya indirilmelerini Dalyan Karabil istedi. Önce bir kısmını getirdiler, sonra tümü indi aşağı. Mektepte kalan düzmece askerlerin bir kısmı hükümet konağının alt odalarına, bir kısmı da jandarma dairesine geçti.

Mürsel efendi gitti, Hüsnü gitti. Erkek olarak bir Faik var evde. Fatma hanım, Dürüye ve Hüsnü'nün karısı durma gözyaşı döküyorlar... "Fayiğimi bilmesinler, görmesinler!" Nereye saklanacağını bilemiyor Fatma hanım. "Herkes bir yana ille de can. Canımdan kopma Fayiğim... Kimseler bilmesin Fayiğimi... Hele hele Aram'ın gözüye hiç görünmesin! Seta!.. Setacığım!.. İki gözüm... Faik benim değil, senin oğlun... Seta!. Setacığım!.. Mürsel efendi bir yana, canım, ciğerim kardaşım Hüsnüm bir yana... Onlara da yanıyom, yüreğim cayır cayır yanıyor ya... Kıyamam Fayiğime... Onu veremem...Canımı atarım ortaya,onu verememem. Ne günahı ola şunca bebenin? Hüsnü ettiyse kendi etti... Gitti gitti kapandı Zahitle odalara... Bir şey ettiyse kendi günahı... Mürsel efendiye desen ne etseler azdır, ama kıyamam gene de... Gel gelelim ar sanıp Fayiğimi almasınlar... Onun hiçbir günahı yok... Seta, Seta, bacımsın benim... Dünya, ahret bacım ol!.. Senin de var iki oğlun. Benimkini onların yeriye koy! Onlar senin canınsa bu da benim canım... Yüreğimden kopma. Onlar ne bilir muharebeyi? Ne bilir gavuru, ne biril Müslümanı? Senin iki oğlun neyse, beniği de o... Günahsız, bebe... On dördünü sürüyor diye er bellerler..." Çırpındı, durdu Fatma hanım gün boyu... Genel giden olmadı. Faik'ten sonra Mürsel efendi düştü yüreğine. Hüsnü düştü.. Şimdi yangını onların yoluna.

"Seta, Seta! Canım bacım!. Kilim, halı, altın, elmas neyim varsa yollarına feda olsun! Ne isterlerse alsınlar, erimi, kardaşımı, salsınlar! Salmaları bir yana, ölü müdür, diri midir onu olsun bir bilsem... Bilebilsem... Ah, Seta ne olursa olsun senden olur! Kocaya söyle! Yalvar, yakar! Beni Kaymakamın yanına çıkarsın! Ne olursa ondan olur yine. Bir göstersin bana... Gözümülen bir göreyim... Param, pulum yollarıya feda olsun. Aram çavuş on isterse, yüz vereyim."

Yüz altın Protestan Mektebinin kapısını açtı... Aram çavuşun cebine giren yüz altın. Mektep üç katlı eski bir yapı, odalarının sayısı belirsiz. Birkaç ayak taş merdivenle çıkılıyor iki kanatlı demir kapıya. Hükümet meydanında paltolarına sarılı erkekler var, boyunları, kulakları yün atkılarla sarılı kadınlar var, küçük tahta arabalarla yokuş aşağı kızak kayan çocuklar var. Çarşaflı olarak bir tek Fatma hanım. Sıkı sıkı kapamış yüzünü, bir gözleri açıkta... Başı yerde... Yanı sıra Mihran Kateyan yürüyor, kahverengi kalın paltosunun boyu dizden aşağı, iki elini paltonun geniş kollarına sokmuş. Kalabalığın arasından sessizce geçtiler. Bakan olmadı onlardan yana, herkes kendi havasında, herkes kendi başının derdinde. Meydan ana baba günü... Hala atış talimi yapan kadınlar var, omuzlarında kazma, kürek koşarak meydanı geçen erkekler var. Bir jandarma postahanenin duvarına merdiven dayamış, merdivenin tepesinde pencerenin pervazına bir şeyler çakıyor... Karakolun kapısında iki jandarma karları kürüyorlar. Hükümet konağına girenler, koşarak Protestan Mektebinin merdivenlerini çıkanlar. Mektebin kapısında onları Aram çavuş karşıladı. Öne geçti... Mihran Katayan dış kapının önünde bekliyor. Aram çavuşun elinde desteyle anahtarlar. Uzun mermer koridorlardan geçtiler, birkaç ayak merdiven çıktılar, sonra merdiven indiler. Bir kapıyı açtı Aram çavuş, Fatma hanım içeri girdi.

- Senin gül hatırına Mürsel efendiyi buraya getirdim..

Devamı yarın...

Yaz aylarında sulara dikkat

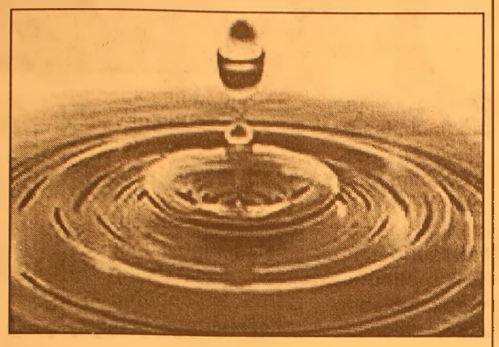

Sağlık Bakanlığı, 81 il valiliğine genelge göndererek içme ve kullanma sularının temizliğine dikkat edilmesi yönünde uyardı.

Genelgede, özellikle yaz aylarında suyla bulaşan hastalıklarla mücadelede içme ve kullanma sularının sağlıklı olmasının önemli bir yer tuttuğu belirtildi.

Fert, toplum ve çevre sağlığının korunmasında sağlıklı su tüketiminin çok önemli bir rol oynadığının ifade edildiği genelgede, valiliklerden konuyla ilgili önlemlerin alınması istendi.

Suyun temiz olarak tüketiminin sağlanması amacıyla dezenfekte edilmesinin şart olduğunun vurgulandığı genelgede alınması istenen önlemler şöyle sıralandı:

"-Belediye teşkilatı bulunan yerleşim bölgelerinde, tüketime verilen içme ve kullanma sularının temini, su kaynağının ve isale hattının her türlü kirlenmelere karşı korunması ve dezenfeksiyonunun aksatılmadan yapılması, çalışmaların ilgili belediyelerin görev alanında yer alması nedeniyle konu hakkında belediyelerin uyarılması gerekmektedir.

-Belediye teşkilatı bulunmayan ancak bulaşıcı hastalık yönünden risk teşkil eden yerleşim birimlerinde, tüketime verilen şebeke sularının sürekli olarak dezenfeksiyonunun sağlanması önem arzetmektedir.

-Klorlama cihazlarının günün 24 saatinde mutlaka çalışır durumda bulundurulması gerekmektedir.

-Su deposu bulunan bina ve işyerlerinin depolarının ayda en az bir kez temizlenmesi önemli yararlar içermektedir.

Tüp bebek tedavisinde başarı şansınız nedir?

Anne ve baba olmak her kadın ve erkeğin hayali. Ancak bu hayali gerçekleştirmek her çift için çok kolay değil. Günümüzde 6 çiftten biri kısırlık riski ile karşı karşıya. Bu çiftlerin önemli bir bölümünün umudu ise tüp bebek yöntemi. İşte bu noktada çocuk sahibi olamayan çiftler tüp bebek merkezlerine koşuyor. Oysa tüp bebek yönteminde de yüzde yüz başarı sağlamak imkansız. Farklı merkezler de birbirinden çok değişik istatistik rakamlar açıklıyor. Bu durumda çiftler merkez seçimi konusunda kararsız kalıyorlar.

Acıbadem Tüp Bebek Merkezi Sorumlusu Doç. Dr. Cem Demirel "Tüp bebek tedavisi ile şansınızın ne kadar olabileceği size anlatılırken dikkat edilmesi gereken noktalar vardır." diyerek şöyle devam ediyor: "Tüp bebek merkezleri kimi zaman başarı oranlarını duyururken tedavi sonrası kanda ölçülen gebelik testinin yüksekliğini temel alırlar. Ancak, kanda gebelik testinin yükselmesi her zaman bu gebeliğin doğum aşamasına kadar gideceğini göstermez. Bazı durumlarda kanda gebelik testinin yükselmesine rağmen, gebelik kesesi hiçbir zaman ultrasonografide belirlenemeyebilir ya da gebelik kesesi gözlense bile içinde kalp atımı olan bir bebek gelişmeyebilir. Bu nedenlerle tüp bebek tedavisi ile başarılı olabilme şansını değerlendirirken, her başlanan tedavi denemesinden kaçının canlı doğum ile sonuçlanacağının dikkate alınması daha doğru ve gerçekçi bir yaklaşımdır."

TÜP BEBEK TEDAVİSİNDE BAŞARIYI ETKİLEYEN FAKTÖRLER

Tüp bebek tedavisinde başarıyı etkileyen birçok etmen var. Doç. Dr. Demirel faktörleri şöyle sıralıyor:

-Kadının yaşı: Erkek faktörü de dahil olmak üzere tüp bebek uygulamasını gerektiren tüm durumlarda başarıyı etkileyen en önemli faktörlerin başında kadının yaşı geliyor. Öyle ki 35 yaş altı kadınlarda başarı oranı yüzde 44.2 iken 42 yaş ve üstü kadınlarda yüzde 13'lere kadar düşüyor.

-Kadının yumurtalık rezervi :Tüp bebek tedavisine başlamadan önce, çeşitli hormon ve ultrasonografik incelemeler ile belirlenen bu durum tedavi sonucunu etkiliyor.

GEMLİK REHBERİ

GEREKLİ TELEFONLAR	
İtfaiye	110
Polis İmdat	155
Jandarma İmdat	156
Jandarma K.	513 10 55
Polis Karakolu	513 18 79
Gar. Kom.	513 12 06
KAYMAKAMLIK	
Kaymakamlık	513 10 51
C.Savcılığı	513 10 53
C.Savcı Yrd.	513 29 54
Emniyet Müd.	513 10 28
ULAŞIM	
METRO	513 12 12
Aydın Turizm	513 20 77
Süzer Turizm	512 10 72
Kanberoğlu-Esadaş	514 45 49
Anıtur	514 47 71
Kamil Koç	513 35 71
HASTANELER	
Devlet Hastanesi	513 92 00
SSK Hastanesi	513 23 29
Mer.Sağ.Ocağı	513 10 68
TAKSİLER	
Körfez Taksi	513 18 21
Çınar Taksi	513 24 67
Güven Taksi	513 32 40
Gemlik Taksi	513 23 24
Manastır Taksi	514 35 50

RESMİ DAİRELER	
TEK Arıza	513 20 66
TEK İşletme	513 45 03
Statyum	514 00 95
Orm.Böl.Şef.	513 12 86
Milli Eğt. Md.	513 11 74
Halk Kütüphane	513 13 53
Askerlik Şb.	513 10 57
Karayolları	513 13 08
Liman Baş.	513 11 33
Mal Müd.	513 10 95
Nüfus Md.	513 37 42
Özel İd. Md.	513 15 07
Tapu Sicl. Müd.	513 14 14
Müftülük	513 13 64
Gümrük Md.	524 85 86
Tekel Md.	513 10 42
Ver. Dairesi Md.	513 10 92
İlçe Tarım Müd.	513 11 86
İlçe Seç. Md.	513 77 77
Halk Eğitim Müd.	513 18 46
BELEDİYE	
Santral	513 45 21 -23
Başkanlık	513 45 20
Zabıta	513 24 32
Otobüs İşlet.	513 45 21-122
Su İşlet.	513 45 21 - 115
İtfaiye	513 23 25
Muhasebe Md.	513 45 21 -182
Yazı İşl. Md.	513 45 21 -111
Su Arıza	Yalnız 185

DENİZ OTOBÜSÜ	
Bursa	256 77 84
Mudanya	544 30 60
Yenikapı	(212) 516 12 12
Yalova	(226) 811 13 23
İDO İmam Aslan Dinlenme Tes.	513 23 94
VAPUR - FERİBOT	
Yalova	(226) 814 10 20
Topçular	(226) 363 43 19
Eskihisar	(262) 655 60 31
OTOBÜS	
Şehirlerarası	261 54 00
Otobüs Terminali	(18 Hat)
TÜP DAĞITICILARI	
Aygaz	513 12 95
Tekgaz	513 16 37
Ocakgaz	513 16 37
Ergaz	513 88 43
İpragaz	513 22 59
Habaşgaz	513 45 46
Yeni Likitgaz	513 65 00
BP Gaz	514 59 81
Bütünler Likitgaz	513 80 00
Akçagaz	514 88 70
Totalgaz	514 17 00
AKCAN PETROL	513 10 79
YERLİYURTLAR PETROL	513 30 33
TUNCAY OTO GAZ	513 14 25

NÖBETÇİ ECZANE

5 AĞUSTOS 2005 CUMA

MURAT Eczanesi

GEMLİK Körfez GÜNLÜK SİYASİ GAZETE

YEREL SÜRELİ YAYIN
YIL : 33 SAYI : 2201
FİYATI : 0.25 YTL. (KDV Dahil)
Sahibi : Kadri GÜLER
Sorumlu Yazı İşleri Müdürü : Serap GÜLER
Haber Müdürü : Seyfettin ŞEKERSÖZ
İstiklal Cad. Bora Sok. No:3/B
Tel : 513 96 83 Fax : 513 35 95 GEMLİK
Yönetim ve Basım Yeri : KÖRFEZ OFSET
Matbaacılık-Yayıncılık-Reklamcılık Tesisi
İstiklal Cad. Bora Sok. No:3/B GEMLİK
(Dini bayram Günleri ve Pazar günleri yayınlanmaz)

ANİTEKS giyim mağazaları

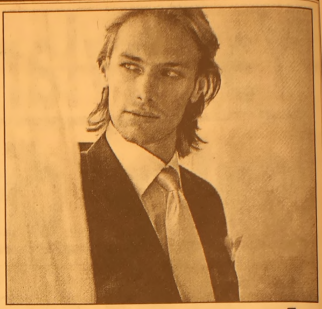

% 50

% 20

İNDİRİM

KARTINA 6 TAKSİT KREDİ

ANİTEKS GİYİM MAĞAZALARINDA
DÜNYA MARKALARINA
% 50 'YE VARAN İNDİRİMLER
SİZLERİ BEKLİYOR

İNDİRİM

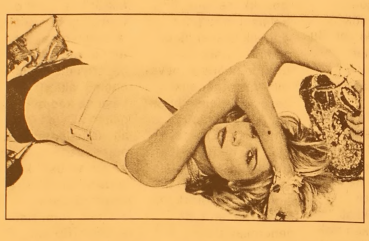

% 40

PUMA

% 30

İSTİKLAL CAD. NO:18 GEMLİK/ BURSA

KSK MÜHENDİSLİK LTD. ŞTİ.

Sebahattin DOKSANBİR

Buderus

ISISAN
AKILLI ISITMA SİSTEMLERİ
YETKİLİ BAYİİ

DOĞALGAZ
KOMBİ
KAZAN
KALORİFER TESİSATI
KLİMA
HAVALANDIRMA
SIHHİ TESİSAT TAAHHÜT

DOĞALGAZ
BİZİM İŞİMİZ

Merkez: Gazcılar Cad. No:27 BURSA
Tel: (0.224) 220 61 53 Fax: 225 30 74
Şb: İstiklal Cad. Baytaş Körfez Sitesi
Blok 2 No:42 GEMLİK
Tel: (0.224) 514 85 57 Fax: 514 85 58

Çocuklarınızın günde en az üç saatini alacak olan okul yolculuklarına son veriyoruz....
Okulumuz Özel Aykent İlköğretim Okulu ve Anasınıfı 2005 – 2006 öğretim yılı kayıtlarına başlamıştır.
Deneyimli kadrosu ve çağdaş eğitim anlayışıyla sizlere en yakın özel okuldur.

2005- 2006 ÖĞRETİM YILI FİYAT LİSTEMİZ

SINIFLAR	ÜCRET
ANASINIFI	3.000.000.000 TL
1. SINIF	3.750.000.000 TL
2. SINIF	4.500.000.000 TL
3. SINIF	4.500.000.000 TL
4. SINIF	4.500.000.000 TL
5. SINIF	4.500.000.000 TL
6. SINIF	4.500.000.000 TL
7. SINIF	4.500.000.000 TL
8. SINIF	4.500.000.000 TL

Fiyatlarımıza yemek ve servis dahildir
ÖDEMELERDE 10 TAKSİT İMKANI VARDIR
Tel : 513 50 84 - 512 27 77 GEMLİK

GEMLİK'İN İLK GÜNLÜK GAZETESİ

GEMLİK **Körfez**

TARAFSIZ SİYASİ GAZETE

6 Ağustos 2005 Cumartesi — 25 YKr. (250.000 TL.)

Yerinden koptuktan sonra aylarca deniz üstünde kalan boruların onarılma işleri sorun olmuştu

Borular Manastır'a taşınıyor

Manastır'ın aylardır denize akan kanalizasyon pislikleri, kopan boruların onarılmasından sonra eskisi gibi kıyıdan 550 metre uzakta denize bırakılacak. Boruları onaran Güler Dalgıç firması, Balıkçı Barınağı rıhtımında onardıkları boruları dün Manastır'a taşımaya başladı.

Güne Bakış

Kadri GÜLER
kadri_guler@hotmail.com

Takan yok...

Belediye heyeti Romanyalı kardeşşehir gezisin den döndü.

Bir haftalık ayrılık, büyük bir ayrılık değil.

Bu arada yaz ayının en sıcak günlerini yaşı yoruz.

Nem oranı yüksek olan bölgemizde neredeyse soluk alamıyoruz.

Bu sıcakların ardından yağışların gelmesi normal. Bugünden başlayarak bölgemizi de etkileyecek yağışların geldiği dün haber ajanslarında önemli haberdi.

Yaz sezonu boyunca İstiklal Caddesindeki seyyar manavlardan yakındık..

Belki birilerine *"ne olacak vatandaş ucuz meyva alıyor"* diyebilir.

Kent kültüründe her köşede bir manav olmaz.

Seyyarlar işin kolayını bulmuşlar, halden aldıkları meyvaları gezip satacaklarına, işlek caddelerin köşelerini tutuyorlar.

Buna ne trafik, ne polis, ne de belediye zabıtası engel olmuyor.

Aslında bu memurlar görevlerini yapmıyorlar.

Dün, belediye zabıtasını uyardım.

"Akbank aralığının iki köşesi de tutulmuş, buna engel olun, vatandaş aracıyla sokağa giremiyor" dedim.

Dinleyen kim?

Gemlik sahipsizi değil.

Biz esnaflar olarak imza toplayacağız veya yargıya başvuracağız.

Sorumlu birilerini arıyoruz varsa sesini çıkarsınlar.

Hafta sonu yağış var

Meteoroloji Genel Müdürlüğü, hafta sonu yurdun kuzey ve batı kesimlerinde sağanak yağış beklendiğini bildirdi. Sağanak ve gök gürültülü sağanak şeklinde görülecek yağışların Marmara'nın doğusu ve Batı Karadeniz'de etkili olacağı tahmin ediliyor. Vatandaşların yağışlar nedeniyle tedbirli olması istendi.

Haberi sayfa 5'de

Haftada İki

Diş Hekimi Özcan VURAL
ozcanvural1933@hotmail.com
www.ozcanvural.tk

Gazetecilik

Günlük Ulusal haberleri okuduğunuz da size ters gelen, inanılmaz olaylarla –haberlerle karşılaşır, akıl ve izana uymayan bu haberleri hayretle okursunuz.

Bunlar daha çok ulusal gazeteler de olur.

Yerel gazetelerde uydurma haberlerin kokusu hemen çıkacağı için bunlara raslamazsınız. (Körfez de hiç olmaz)

Haberi çarpıtarak daha ilginç hale getirmenin gazetecilikte tanımı " Habere takla attırmaktır."

Ulusal gazetelerin neredeyse "ister inan, ister inanma" köşelerine dönüştüğü bir ülkede buna pek gerek yoktur, ama yine de bazı haberlere takla attırılır.

İşte çarpıcı bir örnek :

Ulusal gazetelerde bir haber, Trafik kazasında ölen 8 yaşında ki çocukları için tazminat talep eden ana –babaya

"Ölümden kazançlı çıktınız " diyen bir bilirkişi raporu verildiğini okuyorsunuz. Okuyunca şaşırıyor, adeta çarpılıyorsunuz,böyle şey olur mu ,bu ne vicdansızlık diyorsunuz.

Acele etmeyin, hemen karar vermeyin.

İşin içi yüzünü bilmeden – öğrenmeden konuşursanız yanılıyorsunuz.

Çünkü haber, eksik, takla attırılmış. Ailesi ölen çocuğun 10 yıl sonrasından itibaren kazanacağı paraları mahkemeden talep etmiş. Çocuklarının 18 yaşından sonra kazanacağı paralardan mahrum kalacakları gerekçesiyle maddi tazminat talebebin de bulunmuş. Bilirkişi raporunda ise ileride kazanacağı paraları talep eden aileye " Çocuk o paraları kazanana kadar ne kadar para harcanacağını" hatırlatmış.

İşin aslı bu...

Ama ulusal gazetemiz haberi öyle ters yüz ederek veriyor ki, okuyanları yerinden zıplatıyor.

Yıllar geçtikçe Türkiye 'de yalan haberler verme hastalığı gittikçe artıyor.

Her şey yalan üzerine kuruluyor....

Koca koca adamlar, devasa gazeteler ve gazeteciler Bile bile yalan yazıyor ; Kendi kurumları kendi yararları için benim temiz –saf halkımın karşısına utanmadan çıkıyorlar. (Yalan haberlerle) Utanç – özür dileme – tekzip kelimeleri Sözlüklerde kaldı.

Kazan ama ne şekilde olursa olsun kazan. (haksız –ahlaka aykırı olsa dahi kazan.) Kazanmak hayatlarının ekseni oluyor. Böyle düşünen bir gençliği de yetiştirmenin tehlikesi Karşımıza her gün artan bir oranda çıkıyor.

Ey benim saf – temiz halkım bizlere yazık olmuyor mu.?

Kendilerine sahil yaptılar

Seyfettin ŞEKERSÖZ

Bir zamanların vazgeçilmez sahili olan Manastır kıyılarında eskiye özlem giderek artarken bazı vatandaşlar ileriye dönük önlem almaya başladılar. Manastır'da bulunan Körfez sitesi ile Karayolcular sitesinde oturan vatandaşlar sahilden denize doğru yaklaşık 20 metrelik dolgu alanı yaparak suların kum toplamasını sağlıyorlar. Denize girilecek yerleri kalmayan ve kayalık sahilde dalgaların getirdiği kumların kalıcı olması için yaptıkları mendirek biçimindeki dolgunun yanı sıra sahili pislikten temizleyen site sakinleri ileriki yıllarda yaptıklarının ne denli doğru olduğunu herkesin göreceğini belirtiyorlar.

TURAN TRAFİK
ADNAN TURAN
Her türlü araç devir
Yeni kayıt
Plaka , Ruhsat, Fenni muayene
Sigorta işlemleri yapılır.
Adres: Gürle İş Merkezi
Kat: 1 No: 66 - GEMLİK
Tel : (0.224) 514 62 02
GSM: (0.537) 933 25 26

SATILIK
Manastır'da BParkasında
Tetik Apt. 5 katlı, 4. katı
120 m² asansörlü,
kat kaloliferli, saten boyalı
daire satılıktır.
GSM: (0.533) 710 57 71
Tel: (0.224) 514 51 52
GSM: (0.532) 436 68 73

Yerinden koptuktan sonra aylarca deniz üstünde kalan boruların onarılma işleri sorun olmuştu

Manastır'ın kanalizasyon boruları yerine taşınıyor

Manastır'ın aylardır denize akan kanalizasyon pislikleri, kopan boruların onarılmasından sonra eskisi gibi kıyıdan 550 metre uzakta denize bırakılacak. Boruları onaran Güler Dalgıç firması, Balıkçı Barınağı rıhtımında onardıkları boruları dün Manastır'a taşımaya başladı.

Seyfettin ŞEKERSÖZ

Manastır'da denizin dibinde bulunan ve hasar gördüğü için koparak su yüzüne çıkarak aylarca deniz yüzeyinde yüzen kanalizasyon borularının onarımı tamamlandı.

Yaklaşık 550 metre uzunluğundaki polietilen borular, denizde dalgaların tahrip etmesi nedeniyle bazı yerlerinden koparak su üstüne çıkmıştı.

Manastır da oturanların şikayetleri üzerine gazetemiz konunun üzerine giderek, kanalizasyon boralarının onarılması için yaptığı yayınlardan sonra Gemlik'in su ve kanalizasyon işlerini yürüten BUSKİ boruların onarım işini Güler Dalgıç firmasına verdi.

Firma, Manastır'daki boruları onarabilmek için Gemsaz sahillerine götürünce, çevrede oturan vatandaşlarca tepkiler doğmuştu.

Önce boruların gemilerden atıldığı iddia edilmiş, ardından da boruların sahibinin Marmara Kimya Sanayii'ne ait olduğu iddia edilmiş, ancak boruların gerçek sahibinin BUSKİ olduğu anlaşılmıştı.

BALIKÇI BARINAĞINA TAŞINDI

Kanalizasyon borularını bu kez Gemlik girişinde bulunan beton zemine getiren firma yetkilileri bu kez de borularda bulunan midyelerin çıkardığı pis kokular yüzünden çevrede oturanların şikayetini aldı.

Onarım çalışmalarını bu koşullarda tamamlayan firma sahibi Tamer Güler, polietilen boruları özel yöntemlerle Manastır sahiline götürmeye başladıklarını ve iki-üç gün içinde taşıma işinin bitirileceğini söyledi.

Manastır'a çekilen borular daha sonra batırıldıktan sonra yerlerine monte edilecek.

BUSKİ kanalisazyon şebekesini borulara bağlayarak Manastır'ın evsel atıklarını 550 metre kıyıdan uzağa denize salacak.

KÖKLÜ ÇÖZÜM İSTİYORLAR

Manastır'daki evsel atıkların 550 metre denizin derinliklerne bırakılmasının kanalizasyon sorununu çözmediğini söyleyen Manastır sakinleri, BUSKİ'nin bir an önce bölgenin deşarj projesini hazırlayıp, Gemlik kanalizasyon şebekesine veya ayrı bir şebeke projelendirerek sorunu çözmesi gerektiğini söylediler.

Manasatır'ın kopan ve Güler Dalgıç fiirması tarafından onarılan kalalizasyon borullarının yerine taşınma işlemine başlandı. Dün Balıkçı Barınağından denize indirilen borular Manastır'da deniz biline monte edilecek.

Onarım çalışmalarını yürüten firma yetkilileri dün orardıkları boruları denize indirerek römorkörle yerine çektiler.

Vicdanca

Vicdan KAYIR TOPAKTAŞ

Kurşunlu'da bir Halime teyze vardı!

O öldüğü gün balıklarda intihar etti...

Kurşunlu Beldesi, benim köyüm...

Elektrik direklerinin geldiği o günlerde çocuktum.

Yıl 1974 Kıbrıs Savaşı...

Köyün en bilgili kadını yengem Halime Dalkılıç, okuma yazması yoktur ya, gazeteleri hiç kaçırmaz, okutur torunlarına..Haberleri ..

Gecenin bir yarısı tek tük yanan elektrik lambalarının sönük ışığında 'çat' kapı gelirdi.

Öğretmen yeğeni babam Salih Kayır'la politikayı konuşurlar..Kıbrıs Savaşı'nın en hararetli günleri..Bir tek köy kahvesinde siyah beyaz televizyon var..25 yaşında dört çocuğu ile dul kalan Halime Dalkılıç, beylerin zeytinliklerinde amele olarak çalışarak çocuklarını büyüttü...

Akşam alacası çökmüştü..."Hadi more , yürü kahveye" dediğinde afallamıştım..Köyün meydanında yer alan kahvenin önünden geçmek bile yasaktı, kadınlara..Oğul Tahsin kahveyi işletiyor..

Dalıverdik kahveye...Tek lambanın ışığında televizyonun önünde toplanmış köy erkekleri..

Yengemle yerimizi alıyoruz, bana gazoz, yengeme demli çay..

Karaoğlan ekranda..

Görüntüler içler acısı...Küvette doğranan o kanlar içindeki birbirine sarılmış anaoğul görüntüsü hala yüreğimde acı bir fotoğraftır...

Her köye bir Halime teyze lazım...

Oğlu Tahsin balıkçı.. Ortaokula gidiyorum ya, benim yaşımdan çok okul yolun olmamdan saygı görüyorum. Bizim gibi Arnavut kökenli yengem , " Hadi more çika (kız) balıkçılar dönüyor" diyerek beni güneşin günle buluşmadığı anlarda uyandırıyor.. Marmara denizi...Balığın her çeşidinin dans ettiği yıllar .. Yanlış anımsamıyorsam 'haliç açılmadan önce', 163 çeşit balık vardı..Sonra iki elimin parmağından az...Dalan halıç'ı gozleri gıbı mavı yaptı da, Marmara'yı da bittirdi!..

Balıkçılar karaya yanaşıyorlar.. Ağın içinde toplanan balıkları, balığın türünü kokusundan anlayan Tahsin Reis atıveriyor çakıllara.

Kıpır kıpır oynuyor balıklar.. Gece uyuyan deniz sabah da uykuda..Oysa öğlenle birlikte sanki güneşi sevmezmişçesine azıverir anlamazsınız bu deniz... Kurşunlumdaki denizimin adı Poyrazdır..Her türlü balığın içinde kırmızı renkli karidesleri ayırıyorlar...İçim kalkıyor kırmızı iğrenç böceklerden..Ondandır yemem karidesi..

Şimdi pahalı balık karides...

Ben ise hala denizin böceği derim...Karada karafatmaları sevmem, denizde karidesleri..

Yengem ateşi yakmıştır...Canlı balıkları kafasından koparıp pişirir..

Balıkçı tayfasının kahvaltısı Halime yengemin ellerinden..O balığın tadını ömrüm boyunca bulamadım..Derme çatma üç nacağın üzerine konulan kara tavadaki zeytinyağında pişen balıklar...

Yiyebildiğin kadar yeee...

Kurşunluluyum hala yazları...Zira yosunsuz yaşayamam..Hele ki poyrazsız...

Artık balıkçılar yok.. Balıkçı reislerin oğulları minibüs işi yapıyor...

Ya da zeytincilik..Belediye de görevli olanlar da az değil. Deniz köylüleri zeytinlerini satıp, villa dedikleri o beton yığınlarında yokluğu yaşıyor ..Yengemin torununun villasında oturuyorum..Alt kattan sesler gelmesi ile eğildim ki, Halime yengemin gelini koymuş balkona leğeni, bulaşıkları tezgahtaymışçasına yıkıyor. Suları da aşağı atıyor.. Bahçeli evlerden sığılmıyor beton yığınlarının o açık mutfaklarına...Balıkçıııı.... sesi ile babam koşturuyor...Skodanın arkasında üzerlerine serpilen buzlar içinde balık..Hamsiiiiii yok..

O hamsi ki, bir yıl karaya vurdu..Çakıl taşlarını kapattı da, atmaya yetiştiremediler..

Gemlik balığı, diyor balıkçı.."Gemlik balığı ise yenmez" diyorum.. Bakıyor balık tüccarı yüzüme..

Gemlik de deniz var ama fabrika atıkları, gemilerin atıklarından tehlikeli deniz...

Bozuluyor tüccar balıkçı..

Babam "Bir kilo barbunya ver" diyor..

Biz balıksız yapamayız ki..

Halime yengem olsaydı, ne olurdu?

Oğlu Tahsin reis villasının balkonundan seyrediyor, denizi..

Eşi Fatma balkonda bulaşıkları yıkıyor..

Torunları yüzüyor rengi kaybolan denizde..

Televizyonlar mı renklendi , deniz ise renksiz.

Kıbrıs davası sürüyor..Karaoğlan ise olmuş Aloğlan!..Ben ise hamsinin lezzetini arıyorum..

Bugünlük bu kadar yeter..Sevgiyle kalınız .

Kaymakam adayı alınacak

Seyfettin ŞEKERSÖZ

İçişleri Bakanlığı'nda Mülki İdare Amirliği Hizmetleri sınıfında boş bulunan 41 (kırkbir) adet Kaymakam Adayı kadrosuna yarışma ve yeterlilik sınavı ile personel alınacağı açıklandı.

İçişleri Bakanlığından yapılan açıklamada, sınava katılma koşullarında Üniversitelerin Siyasal Bilgiler, Hukuk, İktisat, İşletme, İktisadi ve İdari Bilimler Fakülteleri ile bunlara denkliği Yükseköğretim Kurulu tarafından kabul edilen yurt dışındaki en az dört yıl süreli fakültelerden mezun olmak aranıyor.

Adaylarda 1 Ocak 2005 tarihi itibariyle 30 yaşını bitirmemiş olmak aranırken (01.01.1975 ve daha sonraki tarihlerde doğanlar) (Ancak askerlim ödevleri sırasında yukarıda belirtilen yaş sınırını geçirmiş bulunanların terhislerini müteakip açılan ilk sınava müracaat etmiş olmaları şartıyla, mevcut yaş durumları sınava alınmalarına engel teşkil etmez) deniliyor. Adaylarda aranan koşullarda 15-16 Kasım 2003 veya 10-11 Temmuz 2004 veya 02-03 Temmuz 2005 tarihlerinde yapılan Kamu Personel Seçme Sınavı (KPSSP37) puanının 75 ve üzeri olması aranıyor.

Sınava katılabilmek için müracaat formu ve istenen belgeler ile birlikte 22 Ağustos-04 Eylül 2005 tarihleri arasında çalışma saatleri içinde Bakanlık Merkez Binası Personel Genel müdürlüğünde bulunan sınav bürosuna müracaat edilecek. Başvuruların 30 ağustos Salı ve 03-04 Eylül Cumartesi-Pazar günleri de kabul edileceği açıklanırken posta ile müracaatların kabul edilmeyeceği bildirildi.Adayların yazılı sınavları ise 16 Ekim 2005 Pazar günü saat 09.30'da Ankara'da yapılacak. Yazılı sınavı kazananlar Bakanlık merkezinde ilan edilecek bir tarihte sözlü sınava tabi tutulacakları açıklandı.

Bisiklet kazalarına mani olunamıyor

Seyfettin ŞEKERSÖZ

Cadde ve kaldırımlarda kimseye aldırış etmeden bisiklet kullanan kişiler yaptıkları kazalar insanları tedirgin ediyor. Yayaların yürümelerini engelleyen ve bir anda insanların arkasından gelerek ellerine, bellerine ve bacaklarına bisikletle verdikleri zararlar sonrasında bir şey olmamış gibi kaçan kişilere ne yazık ki engel olunamıyor.

Bu kazalardan biri dün İş Bankası önünde yaşandı. İskele tarafından hızla gelen bisikletli bir genç yolda yürüyen bir bayanın ayak parmağı ile kolunu yaraladı.

Bir süre olay yerinde hiçbir şey olmamış gibi duran genç daha sonra hiçbir şey olmamış gibi insanların bakışları arasında olay yerinden uzaklaştı.

Ayak parmağı ile kolundan hafif şekilde yaralanan bayan yanındakilerin yardımıyla pansuman yaptırmak üzere eczanenin yolunu tuttu.

ŞENEN Balık ve Av Malzemeleri Ticareti
Balık tutma zevkini bizimle yaşayın..
Her çeşit balık ağları
- Sakana Misina Ağları
- İp Ağ
- Fanya
- Mantar, kurşun
- İp Çeşitleri
- Sandal Malzemeleri
- Kürek
- Çapa
- Macun
- Galvenizli çivi
- TMC sintine pompası
- ve diğer malzemeler ile hizmetinizdeyiz.

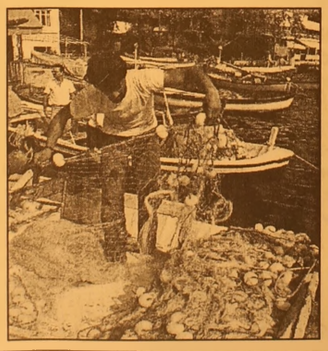

Erkan ŞENEN
Ömerbey Mah. Üstün Sok. 16/ A
MUDANYA / BURSA
Tel & Fax : (0.224) 544 63 14
GSM : (0.532) 297 23 18

KİRALIK VİLLA
Umurbey'de Kiralık
Tripleks villa
Güneş enerjili, LPG ısıtmalı
GSM: (0.532) 815 86 96

Hafta sonu yağış var

Meteoroloji Genel Müdürlüğü, hafta sonu yurdun kuzey ve batı kesimlerinde sağanak yağış beklendiğini bildirdi.
Meteoroloji Genel Müdürlüğü'nden yapılan "Meteorolojik Uyarı"ya göre, yurdun kuzeybatı kesimleri, akşam saatlerinden itibaren yeni bir yağışlı havanın etkisine girecek.
Marmara'nın batısı ve kuzey Ege'de başlayacak yağışlar yarın Marmara, kuzey ve kıyı Ege ile Batı Karadeniz'in batısı, Pazar günü Marmara, Ege, batı Akdeniz, Batı Karadeniz ile İç Anadolu'nun kuzeybatısında devam edecek.
Sağanak ve gök gürültülü sağanak şeklinde görülecek yağışların yarın kıyı Ege ile Çanakkale, Edirne, Kırklareli ve Tekirdağ çevrelerinde, Pazar günü ise Marmara'nın doğusu ve Batı Karadeniz'de etkili olacağı tahmin ediliyor.
Hava sıcaklığı hafta sonu yağış alan kesimlerde azalacak, diğer yerlerde önemli bir değişiklik beklenmiyor.

Facia kıl payı atlatıldı

Orhangazi'de sürücüsünün ışık ihlali yaptığı öne sürülen TIR, kavşakta bir kamyonete bindirdi. Kamyonetin devrildiği kazada, sürücüler hafif şekilde yaralandı.
Bursa Haber Ajansı Orhangazi İlçe Emniyet Müdürlüğü'nden alınan bilgiye göre, kaza, dün sabah saat 10.30 sıralarında Işıklar Kavşağı'nda meydana geldi.
Kavşakta ışık ihlali yaptığı öne sürülen Mahmut S.(38) yönetimindeki 16 ZE 919 plakalı TIR, Orhangazi istikametine seyreden Ali D.'nin(33) kullandığı 16 VF 151 plakalı kamyonete yandan bindirdi.
Kavşağın savaş alanına döndüğü kazada, devrilen kamyonetin sürücüsü, şoför mahallinden güçlükle çıkarılırken, hafif şekilde yaralanan Mahmut S.(38) ve Ali D., ambülansla Orhangazi Devlet Hastanesi'ne kaldırıldı. Kazayla ilgili soruşturma başlatan polis, ayaktaki tedavilerinin ardından taburcu edilen sürücülerin ifadelerine başvurdu.
Bu arada, facianın eşiğinden dönüldüğü kazanın ardından trafik bir süre aksadı. Devrilen aracın çekici yardımıyla yoldan kaldırılmasının ardından trafik yeniden normale döndü.

Göle içme suyu

Her gün yüzlerce insanın piknik ve serinlemek için tercih ettiği İznik Gölü'nün Orhangazi yakası artık içme suyuna kavuşuyor. Orhangazi Belediyesi Göl Hüsnü Tozkoparan Korusu'na içme suyu şebekesi çekmek için çalışma başlattı. Çalışmaların bir ay içerisinde tamamlanması beklenirken, belediye yetkilileri, bölgenin turizm açısından önemli olduğunu, diğer altyapı eksikliklerinin de bir bir giderileceğini bildirdi.

GEMLİK'TE BİR İLK

TOMOKAY

RADYOLOJİ MERKEZİ

✓ SPİRAL BİLGİSAYARLI TOMOGRAFİ (BT)
✓ ULTRASONOGRAFİ (US)
✓ RENKLİ DOPPLER ULTRASONOGRAFİ
✓ 4 BOYUTLU GEBELİK ULTRASONOGRAFİ
✓ GİRİŞİMSEL RADYOLOJİ (BİYOPSİ vb)

Mesai Saatleri: 08.30 - 20.00 / Cumartesi 08.30 17.00

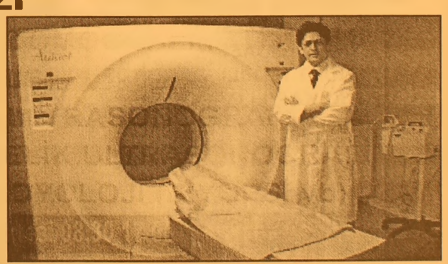

Dr. Ertan OKAY
Radyoloji Uzmanı

SPİRAL BİLGİSAYARLI TOMOGRAFİ

Merkezimizde Spiral Bilgisayarlı Tomografi Cihazı ile tüm Bilgisayarlı Tomografi (BT) çekimleri yapılmaktadır.
En yeni teknolojiyle gerçekleştirdiğimiz çekimler sayesinde tüm organ dokulardaki hastalıkları teşhis etmekteyiz.

ULTRASONOGRAFİ

Merkezimizde en son teknoloji Ultrasonografi Cihazı bulunmaktadır.
Renkli Doppler Ultrasonografi ile damar hastalıklarını teşhis edebilmekteyiz.
Gebelikte kullandığımız dünyanın en gelişmiş 4 boyutlu Ultrasonografi cihazıyla bebeği anne karnında canlı bir şekilde renkli olarak görmekteyiz.

ACİL DURUMLARDA 24 SAAT 513 65 29 NOLU TELEFONDAN BİZE ULAŞABİLİRSİNİZ

TEL: 513 65 29 - 30
FAX: 513 65 18

Adres : Dr. Ziya Kaya Mahallesi
Dutluk Sok No: 3 - GEMLİK
(Eski SSK Hastanesi ile Migros arasında)
e-mail: tomokay@gmail.com

Blair: Sınırdışı önlemler alınacak

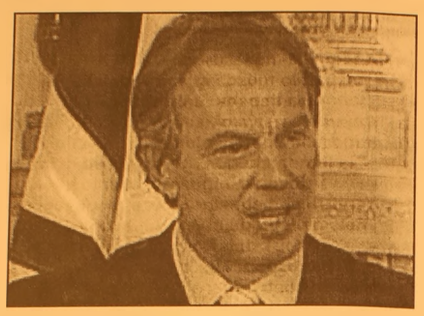

İngiltere Başbakanı Tony Blair, ülkesinde nefreti körükleyen ve şiddeti savunanlara karşı yeni sınırdışı önlemleri alınacağını açıkladı.

Blair, Londra'da düzenlediği basın toplantısında, hükümetinin, gerekli olması halinde bu sınırdışı önlemlerinden doğacak yasal sorunlarla ilgili olarak insan hakları yasasında değişiklikler yapmaya hazır olduğunu belirterek, "Oyunun kurallarının değiştiğinden kimsenin şüphesi olmasın" dedi.

Ülkede genç Müslümanları radikalleştiren gruplara karşı sıkı tedbirler alma sözü veren Blair, hükümetinin, bir ay süreyle ülkeden sınırdışı edilmeyle ilgili yeni düzenlemeleri görüşeceğini ve yasanın yıl sonuna kadar çıkarılmasını istediğini belirtti.

Tony Blair, hükümetin, yeni önlemler çerçevesinde aşırı dinci internet siteleri, kitapçılar ve örgütlerin listesini çıkaracağını ve bunlarla bağlantılı olan yabancıların sınırdışı edilebileceğini söyledi.

Önlemlerin nefreti körükleyen din adamlarını da kapsayacağı belirtildi.

İngiltere Başbakanı Blair ayrıca, aşırı dinci Hizbüt Tahrir ve El Muhacirin'in yerine geçen örgütün, İngiltere'de faaliyet göstermelerinin yasaklanacağını açıkladı.

Avrupa İnsan Hakları Sözleşmesi'ni imzalayan ülkelerden biri olan İngiltere'de, kişileri işkence görme veya öldürülme ihtimali bulunan ülkelere sınırdışı etmeye izin verilmiyor.

Asker çekilmesinde kan dökülebilir

KKTC Cumhurbaşkanı Mehmet Ali Talat, Kıbrıs'ta çözüm olmadan Türk askerinin adadan çekilmesinin sıcak olaylara, kan dökülmesine neden olabileceğini belirterek, bu konuda gerçekçi olmak gerektiğini söyledi.

Aylık basın toplantısında, Kıbrıs sorununa ilişkin son gelişmeleri değerlendiren Talat, Türk askerinin ancak bir çözümle adadan çekileceğini ifade ederek, Türkiye'nin Annan planını destekleyerek bunu ortaya koyduğunu kaydetti.

"Türk askerinin çözüm olmadan adadan çekilmesinin gerçekçi bir yaklaşım olmadığının" altını çizen Talat, bunu BM Güvenlik Konseyi'nin de bildiğini belirtti.

Azerbaycan'dan Ercan Havaalanı'na direkt uçak seferine, Rum tarafı ve Yunanistan'dan çok düşük dozda tepkiler dışında tepki gelmediğini ifade eden Talat, "çünkü izolasyonların haksızlığının tüm dünya tarafından bilindiğini" vurguladı.

Bir soru üzerine, "ABD'nin Kıbrıs Türkleri üzerindeki izolasyonların kaldırılması konusunda bir şampiyon olduğunu" ifade eden Talat, ABD'nin, işadamları heyeti ve kongre üyelerini göndererek, bu konuda öncü olduğunu, şimdi doğrudan uçuşlar yolunun arandığını söyledi. ABD'den daha fazlasını beklediklerini dile getiren Talat, "Doğrudan uçuşlar bekliyoruz" dedi.

Türkiye'nin gümrük birliği ek Protokolünü imzalamasının beklenen bir gelişme olduğunu, bu konu üzerinde birçok spekülasyon yapıldığını belirten Talat, Türkiye'nin yayımladığı deklarasyonla Kıbrıs'a nasıl baktığını, Rum tarafını tanımadığını, Kıbrıs Türklerini desteklemeye devam ettiğini ortaya koyduğunu söyledi.

Talat, Türkiye'nin şimdiki haliyle "Kıbrıs"ı tanımasının imkansız olduğunu" vurgulayarak, Türkiye'nin bir çözüm sonrası yeni yapıyı tanıyacağını ortaya koyduğunu belirtti.

Rum yönetimi lideri Tasos Papadopulos'un, kendisiyle görüşmekten kaçındığını, bunu yaparken de, günahını gizlemek için kendisini suçlamaya çalıştığını kaydeden Talat, Rum basınına, çözüm için Rum liderliğini sorgulaması çağrısı yaptı.

AROL MOBİLYA

- MUTFAK DOLAPLARI
- YATAK ODASI
- GENÇ ODASI
- DÖRT KAPILI GARDROP
- ÜÇ KAPILI GARDROP
- PROFİLLİ GARDROP
- VESTİYER - KOMİDİN
- KARYOLA - ŞİFONYER
- KİTAPLIK
- ÇALIŞMA MASASI
- BİLGİSAYAR MASASI

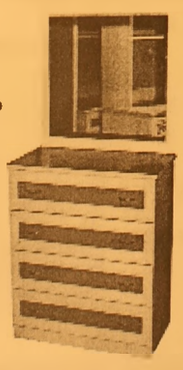

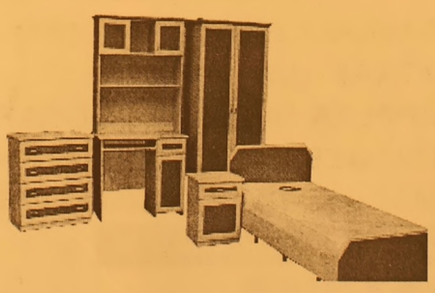

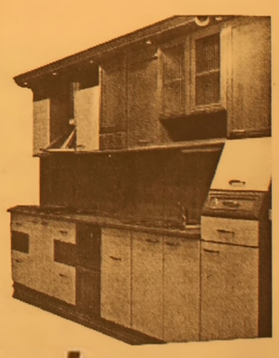

"KALİTEDE ÖNCÜ, FİYATTA ÖLÇÜ"

Mrk. : Hamidiye Mah. Kumru Sok. No:1
Tel : (0.224) 514 30 52 GEMLİK
Şb. : Davutkadı Mh. F.S.M. Cad.
Yavuzlar Apt. 13 No:1 43/C BURSA
Tel : (0.224) 363 98 72

ADA PANSİYON

Bu yaz sezonuda hizmetinizde

Dereağzı Mevkii - Büyükkumla / GEMLİK

Rezervasyon Tel: 539 03 03

Memura seyyanen zam

Hükümet, kamudaki maaş adaletsizliğini gidermek için düşük maaş alan 1 milyondan fazla memura, ek iyileştirme yapma kararı aldı.

NTV'ye bilgi veren Başbakan Yardımcısı Mehmet Ali Şahin, 1 Ocak 2006'dan geçerli olmak üzere, seyyanen bir artış düşünüldüğünü söyledi. Memurların içinde bir bölümün diğer memurlara göre kendi yasalarında yaptırdıkları düzenlemelerle daha fazla maaş aldığını belirten Şahin, "Asıl şikayet ve eleştiri bundan geliyor. Bunu acaba nasıl birbirine yaklaştırabiliriz. Bu konuda çok ciddi bir çalışma yaptık. Adaletsizliği gidermek için çalışmalarımızı bitirdik" diye konuştu. Bunun seyyanen bir artış olacağını kaydeden Şahin, düzenlemenin

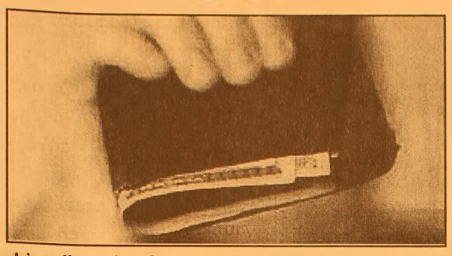

bir milyondan fazla memuru ilgilendireceğini söyledi.

BÜTÇEYE 2 KATRİLYON YÜK GETİRECEK

Başbakan Yardımcısı Mehmet Ali Şahin, daha önce personel kanunu içinde düşünülen bu düzenlemenin neden ayrı bir kanun olarak gündeme getirildiği konusunda ise, "Personel kanunu 160 maddelik büyük bir paket. Bunun geçici bir maddesi ile biz bu adaleti sağlamaya çalışıyoruz ancak bu kanunun yasalaşması çok gecikebilir. Bu geçici maddeyi oradan alalım müstakil olarak Meclis'e sevk edelim. 2006'nın başından itibaren az alan memurlara ilave iyileştirme yapalım diye düşünüyoruz" diye konuştu. Bütçeye 2 katrilyonun üzerinde yük getirecek bu düzenleme ile ilgili olarak Pazartesi günü Bakanlar Kurulu'na bilgi vereceğini söyleyen Şahin "Umuyorum tasarıyı önümüzdeki hafta imzaya açarız " dedi. Hükümetin 15 Ağustos'ta başlayacak toplu sözleşme görüşmelerinde yüzde 7.4 maaş artışı önermesi bekleniyor.

BELEDİYELER TOPLU SÖZLEŞME YAPIYOR

Öte yandan, konfederasyonlar toplu görüşmeler öncesinde toplu sözleşme hakkı isterken, belediyelerde örgütlü memur sendikaları yıllardır çeşitli adlar altında toplu sözleşme yapıyor. Yerel yönetim hizmetleri iş kolunda bulunan sendikalar, belediyelerle yaptıkları bu sözleşmeleri, Anayasa'nın 90. maddesinin son fıkrasına eklenen "usulüne göre yürürlüğe konulmuş temel hak ve özgürlüklere ilişkin milletlerarası antlaşmalarla kanunların aynı konuda farklı hükümler içermesi nedeniyle çıkabilecek uyuşmazlıklarda milletlerarası antlaşma hükümleri esas alınır" hükmüne dayandırıyor.

Atamaların yürütmesine durdurma

Danıştay 8. Dairesi, öğretim elemanlarının açıktan atanmasında Devlet Personel Başkanlığı ve Maliye Bakanlığı'ndan izin alınmasını öngören Başbakanlık düzenlemesinin yürütmesini durdurdu.

Dairenin kararında, bilimsel özerkliğe sahip yükseköğretim kurumlarının öğretim üyeleriyle öğretim üye yardımcıları arasında bilimsel amaç ve ilkeleri yönünden ayrım düşünülemeyeceği belirtildi.

Geçmiş yılların bütçe kanunlarında da yardımcı doçent ve araştırma görevlilerinin atanmasına kısıtlamalar getirildiği anımsatılan kararda, Anayasa Mahkemesi ve Danıştay tarafından bu uygulamaların hukuka aykırı olduğu yönünde kararlar verildiği ifade edildi. Kararda, kadro sınırlaması dışında tutulan öğretim üyelerine yönelik yaklaşımın, aynı konumdaki öğretim üye yardımcıları için de gösterilmesinin eşitlik ve tutarlılığın gereği olduğu vurgulandı. Üniversitelerin yetkili organlarının, kamu görevinin gereklerini ve bilimsel gereksinimlerini gözeterek özerklik anlayışı

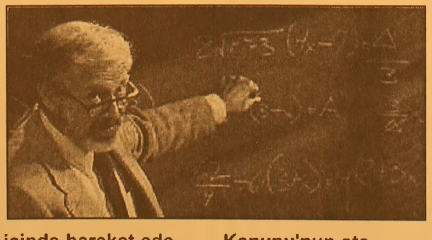

içinde hareket edeceklerine işaret edilen kararda, "tersi yaklaşımlara karşı yargı yolunun varlığında kuşku bulunmadığı" da kaydedildi. Danıştay 8. Dairesi, 5277 sayılı 2005 Mali Yılı Bütçe Kanunu'nun atamalarla ilgili düzenlemelerinin Anayasa'ya aykırılık iddiasıyla yüksek mahkemeye götürülmesine ise CHP bu yasanın iptali istemiyle dava açtığı için gerek görmedi.

Milletvekilleri mayına çarptı

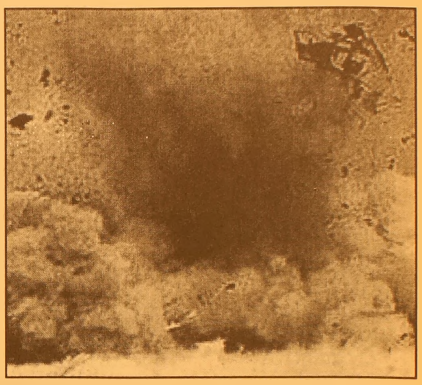

Bingöl'ün Genç İlçesi'ne bağlı Servi Beldesi yakınlarında, aralarında Bingöl Valisi ile AK Partili milletvekillerinin bulunduğu konvoyun geçtiği sırada mayın patladı. Bingöl'ün Genç İlçesi'ne bağlı Servi Beldesi yakınlarında, Bingöl Valisi Vehbi Avuç, AK Parti Bingöl milletvekilleri, Feyvi Berdibek, Mahfuz Güler, Abdurrahman Anık ve Bingöl Emniyet Müdürü Mehmet Gülnaz'ın bulunduğu konvoyun geçtiği sırada, yolda mayın patladığı bildirildi. Patlamada ölen ya da yaralanan olmadığı, konvoyda bulunanların helikopterle Genç İlçesi'ne ulaştırıldığı kaydedildi.

ELEMAN ARANIYOR
DİKSİYONU DÜZGÜN
BAYAN SEKRETER ARANIYOR.
Müraacat: AYDIN
514 00 60 MADENCİLİK

KAYIP

Muş Varto Nüfus Müdürlüğü'den aldığım nüfus cüzdanımı kaybettim. Hükümsüzdür.
Mahir BOZKURT

Özkök: Kısıtlı yetkiyle terör mücadelimiz sürecek

Genelkurmay Başkanı Org. Hilmi Özkök, "TSK, bölücü terör örgütüne karşı mücadelesini kısıtlanmış yetkilerine rağmen özveriyle sürdürmektedir ve sürdürmeye devam edecektir" dedi.

Afganistan'da, ISAF harekatını tamamlayan Türk Silahlı Kuvvetleri personeli, Türkiye'ye döndü. Karşılama töreninde konuşan Genelkurmay Başkanı Orgeneral Hilmi Özkök, son günlerde artan terör eylemlerine işaret ederek, "Kısıtlanmış yetkimize rağmen, terörle mücadelemiz sürecektir" dedi.

Son günlerde Türkiye'de meydana gelen, üzücü ve bir o kadar da düşündürücü terör eylemlerine kısaca değinmek istediğini belirten Orgeneral Özkök şöyle konuştu:"Terörizm bütün dünyada olduğu gibi, ülkemizde de ulusa acı çektiren asrın en acımasız hastalığıdır. PKK terör örgütünün son zamanlarda gerek askeri, gerekse sivil te$is ve personele karşı uyguladığı bombalama eylemlerinin vahşet ve acımasızlığını hep birlikte üzüntüyle izlemekteyiz. Bombalama eylemleri; bomba patladığında kimin öleceğinin veya yaralanacağının önceden kestirilemediği, sadece insanlığa karşı işlenen bir suçun vasıtası sayılması gereken en aşağılık eylem tarzıdır.

TSK, halkı eski acılı günlere geri götürmeyi amaçlayan bölücü terör örgütüne karşı mücadelesini kısıtlanmış yetkilerine rağmen özveriyle sürdürmektedir ve sürdürmeye devam edecektir. Bu mücadele, TSK ve diğer güvenlik kuvvetleri yanında, bütün halkımızın, yöneticilerimizin ve sivil toplum kuruluşlarının da iştirakiyle, topyekün bir tarzda yapıldığında daha etkileyici sonuçlar elde edilebilecektir. Terör örgütlerinin en korktuğu şey, toplumun kendilerinden başka tamamının el ele, gönül gönüle bir karşı cephe oluşturmasıdır" dedi.

ŞİİR KÖŞESİ

Celal BAY

FELÇLİ

Hiç koşturmadı
Konuştu hep
Şimdi dili felç
Barda oturdu
Rakı, şarap da ne ki
Viski götürdü
Şimdi eli felç
Eğilmedi yoksul önünde
İlla varlık da varlık
Sonunda oldu tostoparlak
Fark etmez eğileceği; fakat
Şimdi beli felç
İşedi
Hem de lodosa karşı
Yüreğine işledi koku
Hiç duymamış 'yok'u
Siyekten yedi oku
Şimdi seli felç
Rüzgâr, fırtına yaz gelir
Gelin giderse kız gelir
Ağırbaş da neymiş
Hortum bize vız gelir
Dedi ve...Şimdi yeli felç

ÜNVER TRAKTÖR

New Holland Trakmak Traktörlerinde kampanya!

New Holland Traktörlerinin Yeni Çift Çeker Modelleri Piyasadaki En Düşük Sabit Ziraat Bankası Kredisi ile 3 YIL Vadeli Olarak satışa Sunulmuştur.

ÜNVER TRAKTÖR
New Holland Trakmak
Orhangazi Bayii
Tel : (0.224) 573 27 77
GSM : (0.532) 312 22 39
İbrahim Önal Cd. No:26
ORHANGAZİ / BURSA

AKÖZ İNŞAAT MALZEMELERİ
Hulusi ATEŞ

- Marshall, Akçalı inşaat boyaları
- Sıhhı Tesisat Malzemeleri
- Kat Kaloriferi
- Doğalgaz Sobası
- Kalorifer Petek ve Malzemeleri
- Baymak Kombi ve E.C.A
- Banyo Dolabı

DOĞALGAZ DÖŞEME, MÜHENDİSLİK HİZMETLERİ
ONARIM İŞLERİ - BOYA BADANA İŞLERİ
İTİNA İLE YAPILIR

Irmak Sok. Yeni Pazar Cad. No:58 GEMLİK
Tel: (0.224) 513 68 30

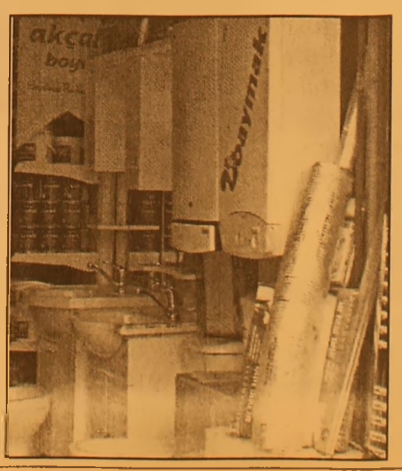

Benzinin çıkış fiyatına zam geldi

Benzinin çıkış fiyatına zam geldi TÜPRAŞ benzin rafineri çıkış fiyatını yüzde 1.9-3.9 arasında değişen oranlarda artırdı. Yeni zamlar süper benzin, kurşunsuz benzin ve 98 oktan benzinin fiyatını artırdı. Tüpraş benzin rafineri çıkış fiyatını yüzde 1.9-3.9 arasında değişen oranlarda artırdı. Süper benzinin rafineri çıkış fiyatı yüzde 3.9, kurşunsuz benzinin rafineri çıkış fiyatı yüzde 1.9 artırılırken, 98 oktan kurşunsuz benzinin rafineri çıkış fiyatı yüzde 3.7 artırıldı.

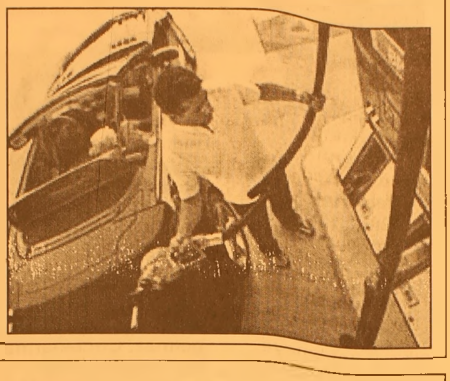

Gençler 'online' iş aramaya alıştı

Yaklaşık 6 yıldan bu yana etkin olan işe alımda online uygulama, üniversite mezunu gençlerin ve firmaların tercihi oluyor.
İşe alımda online uygulama, üniversite mezunu gençlerin ve firmaların tercihi oluyor. Türkiye'nin en büyük sorunlardan biri olan istihdam konusunda, son yıllarda gerek işe alım gerekse iş bulmada geleneksel yollar terk edilerek yeni yöntemlere yönelinmeye başlandı. Bu yöntemlerin öncülüğünü ise gelişen teknolojik imkanlar sayesinde, internetin de yaygınlaşmasıyla birlikte sanal ortamda faaliyet gösteren insan kaynakları siteleri yapıyor. Bu siteler yaklaşık 6 yıldan bu yana iş arayanların ve işverenlerin değişmez adresi olmaya başladı.
İş arayanların çoğu, insan kaynakları sitesinde bir özgeçmiş oluştururken, firmalar da gazete ilanlarının yanı sıra elemanlarını bu sitelere verdikleri ilanla bulma yoluna gidiyor.

DEVREN SATILIK
TEKEL BAYİİ
Faal durumda
(Gemlik Eczanesinin bitişiği)
8.500.00 YTL
Tel : (0.224) 513 79 00
GSM: (0.536) 257 03 85

GRUP AİLE
ÇAY BAHÇESİ
Cemiyetlere sandalye, masa, meşrubat, çerez temin edilir.
CEMİYET ORGANİZASYONU YAPILIR
Tel : (0.224) 513 06 70
GSM : (0.537) 491 31 30

Barbarosca

Barbaros BALMUMCU

Yapılacak zeytin festivali

Her sene yapılması geleneksel hale gelen Gemlik Zeytin Festivali bu sene de yapılacağını zannediyorum.

Her sene 11 Eylülde olacagını tahmin ediyorum. Sakın beni kınamayın.Zamanın yaklaştığını hissediyorum.

Geçen sene bazı komşu devletlerden misafirlerini gerektigi şekilde ağırlamıştık.

Bu sene de misafirleri en iyi şekilde ağırlarız.

Zeytin Festivali deyince benim aklıma Gemliğimizin zeytini geliyor.

Geçen sene görmediğimiz ve bu sene inşallah festivalin yapılacağı alana zeytin üreticilerinin ve onları dışta ve içte pazarlayıp satan tüccarların zeytin reyonlarını görmek isteriz.

Sadece Zeytin festivali üç dört Türkü okuyup geçiştirmek değildir.

İşte size birinci kordon. Zeytinciler buralara reyonlarını koyup hem göze hem de dısarıdan gelecek alıcılara hitap etsin.

Belki ilk sene istenilen amaca ulaşamaz ama seneler ilerledikce festival değer kazanır.

Belediyenin yapacağı çok degişik etkinlikler olur. Sanatkarlara resim sergisi açı-labilir bir günlük. Ses yarışması yapılabilir buna zemin hazır. Sazlarımız var bir ilanla ses yarışmacıları bulunabilir.

El sanatları için şimdiden ilan vererek el işleri sergileri açtırılabilir.

Bunların masrafları olacağını zannetmiyorum. Mahalli gazetelere Bursa gazetelerine ilan vererek davet edilebilir. Hiç olmazsa karikatür yarışması yapılabilir.

İskele meydanı yapılırken sayın Belediye Başkanımıza bu pistte bir zeytin ağacı ve üzerinde zeytin toplayan bir bacımızın figürünün yapılması iyi olur. diye, hem sözle hemde bu köşede yazmıştım nedense. Sayın Başkan'a Allah sıhhat afiyet versin. Kimsenin önerdiğini pek kabul etme gibi bir düşüncesi olmu-yor. Yani demek istiyorum ki, kimseye kıymet verilmiyor. Hep beraber Atina olimpiyatlarını izlerken Yunanlıların abide olarak dünya'ya tanıttığı zeytin ağacını, şampiyon olan gençlerin başkalarına takılan taç ise zeytin dalından yapılmamışmıydı.

Dünyada zeytin dendiğinde Gemlik zeytini akla geliyor. Biz neden bunu tanıtma-yalım.

Birde spor etkinlikleri olabilir. İşte yeni yetiştirdiğimiz optimisciler var bir yarış tertip ettirilebilinir.

Voleybol müsabakaları genç takımlar için aranıpta bulunamayan fırsat 18-20 yaş gurubu maçları tertiplenebilir. İşte Zeytinspor körfez, Umurbey, Kumla, Gemlik icap ederse Orhangazidende takım davet edilebilir.

Neden bu masrafsız sportif faaliyetlere kıymet vermeyelim. Eğer organizasyonda zorluk çekilirse ben yardımcı olurum. Tabi çok bilenlerden bana pek fırsat vermezler. Atletizimde tek branşta müsabaka yaptırabiliriz., oda maraton koşusu olabilir.

İlk böyle başlanır. İlerisi için daha iyi düşüncelerle karşımıza gelebilir.

Ne olur birer madalya, kupa katıldınzı diye birer sertifika verilir. Evet Başkanım sadece şarkı, türkü söylenmekle olmaz.

Festivallerin amacı tanıtmak ve kalıcı olmasıdır. Değişik musabakalar eleme usulü yaşlılar takımı maçları değişik musabakalar yapılabilir. Bu sene festival, festivale benzesin .

Bu sene nedense bu masrafsız sportif faaliyetlerine kıymet vermeyelim. Eğer organizasyonda zorluk çekilirse ben yardımcı olurum. Tabi çok bilenlerden bana pek fırsat vermezler. Atletizimde tek bıranşta müsa-baka yaptırabiliriz, oda maraton koşusu olabilir. İlk böyle başlanır. İlersi için daha iyi düşüncelerle karşımıza gelebilir. Ne olur birer madalya kupa katıldınız diye birer sertifika verilir.

Evet Başkanım sadece şarkı, türkü söylenmöekle olmaz.Festivallerin amacı tanıtmak ve kalıcı olmasıdır. Değişik musabakalar yapılabilir.

Festival bu sene festivale benzesin.

Bayanlar neden çalışmalı?

Para kazanmak için tabii ki. Sorunun en bariz cevabı bu. Ancak şimdi anne oldunuz ve artık hiçbir şey eskisi kadar basit değil. Düşünmeniz gereken fazladan şeyler var ve doğru karar vermelisiniz. Çalışmaya devam edip etmeme konusu,.anne olmadan önce çalışan pek çok kadının kafasını bulandıran bir konudur. Anne olduktan sonra ise, çalışmanınfinansal açıdan hem getirisi, hem götürüsü olacaktır. Çalışma kararı alırsanız ve ailenizden biri çocuğunuzla ilgilenemiyorsa, çocuk bakımına harcayacağınız para hiç de hafife alınacak bir miktar değildir. Bu nedenle çalışıp çalışmama kararı alırken, hesabınızı iyi yapmak yararınıza olacaktır. Tabii iş demek, sadece para demek değildir. Aileniz için neyin doğru olduğunu belirlerken, göz önünde bulundurmanız gereken pek çok faktör vardır.

Nasıl karar vereceksiniz?

Diğer annelerle konuşun, hem çalışan, hem de çalışmayanlarla. Böylece çift yönlü bakabilirsiniz. İşinizi ve ondan ne kadar hoşlandığınızı ya da hoşlanmadığınızı düşünün. Eğer işe mutlu gidiyor, işinizi çok seviyorsanız, evde çocuk bakmak bir noktadan sonra sizi sıkabilir. Eşinizle konuşup, onun fikrini de sorun. İşle ilgili seçeneklerinizi olabildiğince uzun süre açık

tutun. Zorunda kalmadıkça da bu seçeneklerin önünü kapatmayın. Kendinizin ihtiyaçlarını düşündüğünüz gibi çocuğunuzunkileri de düşünün. Örneğin çocuğunuzun kronik bir rahatsızlığı varsa, sık sık hastaneye gitmeniz gerekecek demektir. Bu tür durumları da göz ardı etmeyin. Evde kalmaya ya da çalışmaya devam etmeye karar verseniz de bu kararınızı istediğiniz zaman değiştirebileceğinizi unutmayın. Kararınızı verirken, çalışan annelerle ilgili söylenen şeylerden etkilenmemeye çalışın. Çalışan bir anne olmanız, çocuğunuzu ihmal edeceğiniz anlamına gelmediği gibi, evde kalmak da bunalım ve sıkıntı dolu bir hayat anlamına gelmez. Çocuklarına bol zaman ayıran son derece enerjik, çalışan anne-babalar olduğu gibi, çalışmayan ama çocuklarına zaman da ayıramayan pek çok anne-baba olduğunu unutmayın. Önemli olan, ayırabileceğiniz zaman ve enerjiyle ilgili gerçekçi olmanızdır; her şeyi yapmanız değil.

Seçiminiz ne olursa olsun, zamanınızı iyi programlayın. Böylece ailenizle yeterince çok zaman geçirebilirsiniz. Ayrıca çalışmanın ve evde kalmanın da iyi ve kötü yönlerini düşünmekte fayda vardır.

Çalışmanın iyi yanları:

Aile bütçesine katkıda bulunmuş olursunuz. Kariyeriniz devam eder. Çalışma hayatının sunduğu sosyal etkileşimden ve entellektüel açıdan gelişmenizi sağlayacak bir ortamdan faydalanmış olursunuz. İş ortamında kendinizi değerli hissedersiniz. Çocuğunuza kreşte, yuvada, vs. daha zengin bir sosyal hayat şansı vermiş olursunuz.

Çalışmanın kötü yanları:

Çocuğunuzla istediğiniz kadar çok zaman geçiremeyebilirsiniz. Daha çok yorulursunuz. Hafta sonlarınız alışveriş, ev işleri ve çamaşırlar geçer. Ömrünüz çocuğunuzun bakımı için ayarlamalar yapmak ve acil durumlarla geçer.

HAÇİN (85)

Yazan : Zebercet COŞKUN

Odada Mürsel efendiden başka kimse yok. Demirli pencereler, tahta sıralar. Soğuk, pis, dağınık her şey. Yine ağlamaya başladı Fatma hanım. Konuşamıyor, durmadan iniyor gözünün yaşı. İplik iplik... Ellerini saldı aşağı, yüzü açıldı Fatma hanımın. Bir sıraya oturdu. Boynu, çenesi ak tülbentle kapalı Fatma hanımın, tülbentin uçlarında sarı boncuk oyalar. Teninin sarısı tülbentin sarısına karışıyor. Yüzünün canı gitmiş, gözünün feri gitmiş... Nerde o pembe yanaklı, cıvıl cıvıl gözlü Fatma hanım...

- Ağlama, Fatma!

Mürsel efendi daha da kötü. Düşünceli, bitkin ve de yorgun. Alnında yeni çizgiler belirmiş.

- Nasıl ağlamam? Seni böyle, görüp de...
- Hep benim yüzümden... Benim akılsız başım yüzünden...
- Bırak şimdi! Onlar geçti... Geleceği düşünmeli...
- Gelecek ne ki?
- Tanrı bilir... Tüm umutları yitirmemeli...
- İzni kim verdi?
- Mihran Kaymakam beyden aldı, ama Aram gavuru yüz sarı lirayı almadan sokmadı bizi kapıdan. İzin mizin tanımadı...
- Bak Fatma! Parayı ona, buna savurma! Para sana gerekli olacak. Bizi bırak... beni bırak. Bizim için kurtuluş yok galan, bunu iyice anladım. Meğerki bizimkiler tepeden inme bir baskınla Haçin'i alsınlar... O da güç biraz... Höketçe'ye, Feke'ye benzemez Haçin. Şimdi beni iyi dinle!. Biz candan geçtik galan!. Benim canım, Hüsnüyün canı, onunki bununki... Burda olanlara kurtuluş yok... Hiç olmadık namusumuz kurtulsun... Sen, ötekiler, çoluk çocuk... Düşündüm, çok düşündüm.. Neye yarar ki, çok geç düşündüm, Fatma. Bu akılsız kafanın aklı başına geldi ama, iş de işten geçti... Affet beni!.. Affetmişin kaç para? Affetmişin hiç faydası yok. Canımla ödeyeceğimi biliyorum... Şimdi hiç olmadık namusumuzu kurtarmaya bakmalı... Dinle! Hemen yarın sabah yanıya Mihranı al, ya da Seta'yı al! Onlara ölene dek güveneceğim. Onlardan başka güveneceğimiz de kalmadı. Al Seta'yı, doğru çıkın yukarı Amerikan Mektebine! Miss Cold'u gör, konuş! Yalvar, yakar, ne edersen et galan! Naime'yi alsın mektebe! Leyli... Burda kaç gecedir bunu düşünüyorum. Hiç olmadık biri selamete çıksın çocukların... Yüz altın al yanıya, Miss Cold'a teslim et. Hem taksit parası, hem Naime için onda bulunsun. Yarını bilmiyoruz... Yarınımız yok buzum. Kızın beş on kuruş parası bulunsun. Miss Cold'da dursun para,ona teslim et... Bir de... Fatma, yalvar yakar Miss Cold'a, belki sizi de alır oraya... Olacak şe değil ama, senyine de yalvar. Hiç olmadık Faik'le Zekiye'yi... Hiç olmadık çocukları. Bir süre sustu Mürsül efendi, konuşacak güç bulamadı, gözleri buğulandı, kızardı, ama AĞLAMADI. Ellerini burnunda, yüzünde gezdirdi. Senin sözünü tutmak varmış!.. Dinlemek varmış.. Bana müstahaktır, benim cezamdır, çekeceğim... Çekmem gerek, ama sizin vebalinin omzumda gideceğim.. Yüzlerce kez ölüp diriliyorum kaç gecedir. Uyku nedir bilmedi gözlerim... kendim için değil, sizin için... Çor çocuk için... Namus için...

Fatma hanım sessiz ağlıyor.

- Git galan!

Gitti Fatma hanım.

Sokaklar yine dolu, yine gürültüler, gelen giden... Kar lapa lapa yağıyor... Sokakta çarşaflı tek Fatma hanım var... Koşuyor... Bir kurtuluş yolu açıldı önünde... Ona koşuyor. Karlara bata çıka vardı eve. Dürüye, Hüsnü'nün karısı ve çocuklar merdiven başında bekleşiyorlar. Hiç biriyle konuşmadı. Teker kelimelik kısa cevaplar veriyor. Köşe odaya girdi. Mürsel efendinin karyolasının ayak ucunda bir ceviz sandık vardır, kilitli durur. Üstünde misafir yatakları, misafir yorganları yığılıdır. Çiçek işlemeli ak patiska örtü ile kapalıdır yatak, yorgan yığını... Fatma hanım konsolun alt gözünü çekti, kutular döktü ortaya. Bir küçük anahtar çıkardı bir kutunun altından. Sonra sandık üstündekileri boşalttı. Oymalı ceviz sandığın kilidine soktu anahtarı. Sabun kokusu yayıldı ortalığa. Bohçalar bohçalar... Uçları tenteneli, köşeleri kanaviçe işlemeli, kar gibi ak bohçalar. Bir bir çıkarıyor Fatma hanım... Yere halının üstüne dizdi. Sandığın dibinde bir torba var onu da çıkardı. Şıkırdadı torba. Düğümünü çözdü, elini içine daldırdı. Sarı liralar avucunda kayıyor. Yüz tane saydı bir yana...

Ve hemen o gün Seta'yı yanına alıp Amerikan mektebinin yolunu tuttu Fatma hanım. Mürsel efendi sabahtan demişti ama o, bugünün işini yarına bırakma! diyor. Hem de bildiğin işlerden değil bu iş.. Ölüm var ucunda. Birer baston aldılar ellerine, karları dürtüyorlar. Yumuşak yerlere basa basa yokuşu tırmandılar. Haçin evlerinin bir bölümü görünür Amerikan mektebinin bahçesinden. Damlar ak pak; karşı tepelerde ak üstünde mavi, kurşini lekeler, gökyüzünün mavisi, bulutun akı, kurşinisi hep birbirine karışmış. Dipte Çatak deresi ince kara bir yılan gibi kıvrım kıvrım, pırıl pırıl... Mektep üç katlı, ahşap bir yapı, pencereleri kahverengi, duvarları ak yağlı boyalı. Bahçe dört bir yandan ağaçlarla çevrilmiş. Kara dallar üstünde kar yığınları birer karış...

Devamı var..

Yetersiz beslenme şizofreni riskini artırıyor

Yetersiz beslenmenin, şizofreni hastalığı riskini artırdığı ortaya çıktı. İskoçyalı ve Çinli bilim adamlarının yaptığı araştırma kapsamında, Çin'de 1959-1961 yılları arasında yaşanan kıtlıkta doğan çocuklarla bu dönemden sonra ve önce doğanların karşılaştırıldığı bildirildi.

Amerikan Tıp Derneği dergisinde yayınlanan araştırmanın yazarı David St. Clair, kıtlık döneminde doğan çocukların ilerleyen yaşlarda şizofreni olma olasılıklarının iki katı olduğunu söyledi.Araştırmanın, genetik bozukluğun yol açtığı şizofreni hastalığının, bebeğin beyin gelişimini engelleyen çevresel faktörlerden etkilendiği tezini desteklediğini belirtildi.Sonuçları, 2. Dünya Savaşı'na doğru Naziler'in gıda alımını engellemesi sonucu Hollanda'da yaşanan kıtlıkla ilgili olarak daha önce yapılan incelemeninkilerle hemen hemen aynı olan araştırmada, yetersiz beslenmenin beyin gelişimini nasıl bozduğu ise açıklanmadı.

Araştırma çerçevesinde, kıtlığın en yoğun olarak yaşandığı bölgelerden biri olan Çin'in doğusundaki Anhui eyaletinde bulunan Wuhu'ya odaklanıldığı, kıtlıktan önce, sonra ve kıtlık sırasındaki ölüm ve doğumla 1971-2001 yılları arasındaki psikolojik kayıtların incelendiği belirtildi.

Bölgede 1960'da doğan 13 bin 748 çocuktan 192'sinde şizofreni hastalığı görüldüğü, bu oranın 1956'da 59 bin 88 çocukta 483 ve 1965'de 83 bin 536 çocukta 695 olduğu kaydedildi.

İlaç değişimi hastalık riskini azaltıyor

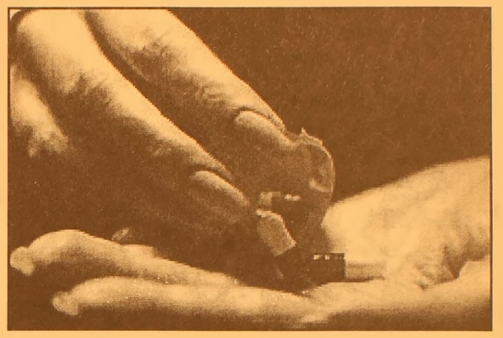

Kadınlarda görülen en yaygın kanser türlerinden biri olan meme kanserinin erken döneminde yapılan ilaç değişiminin, hastalığın tekrarlama ve yayılma riskini azalttığı bildirildi. Viyana Tıp Üniversitesi'nden Prof. Raimund Jakesz ve ekibinin yaptığı araştırmada, meme kanseri tedavisinin standart ilacı olarak bilinen tamoxifenin ardından anastrozole adlı ilaca geçmenin, hastalığın tekrarlama ve yayılma riskini yüzde 40'a varan oranlarda düşürdüğü belirtildi.

Avusturyalı bilimadamları, Lancet tıp dergisinde yayımlanan araştırmalarında, kadınlardaki östrojen hormonunun faaliyetlerini düzenleyen ve ameliyattan sonra tedavinin standart ilacı olan tamoxifenin menopoza girmiş kadınlarda daha iyi sonuç verdiğini söyledi.

Jakesz, iki yıldan sonra tamoxifenden kadınlarda östrojen üretimini durduran anastrozole geçmenin, hastalar için daha faydalı olduğunu ifade etti.

Bilimadamları, anastrozole tedavisinin genç kadınlarda aynı etkiyi göstermediğini, kırık riskini artırdığını, ancak ilaç kullanımı sırasında kan pıhtılaşması vakalarına daha az rastlandığını söyledi.

"Para tassarruf etmek için reklam harcamalarından kesen, zamandan tasarruf etmek için saati durdurana benzer."

Henry FORD

GEMLİK REHBERİ

GEREKLİ TELEFONLAR

İtfaiye	110
Polis İmdat	155
Jandarma İmdat	156
Jandarma K.	513 10 55
Polis Karakolu	513 18 79
Gar. Kom.	513 12 06

KAYMAKAMLIK

Kaymakamlık	513 10 51
C.Savcılığı	513 10 53
C.Savcı Yrd.	513 29 54
Emniyet Müd.	513 10 28

ULAŞIM

METRO	513 12 12
Aydın Turizm	513 20 77
Süzer Turizm	512 10 72
Kanberoğlu-Esadaş	514 45 49
Anıtur	514 47 71
Kamil Koç	513 35 71

HASTANELER

Devlet Hastanesi	513 92 00
SSK Hastanesi	513 23 29
Mer.Sağ.Ocağı	513 10 68

TAKSİLER

Körfez Taksi	513 18 21
Çınar Taksi	513 24 67
Güven Taksi	513 32 40
Gemlik Taksi	513 23 24
Manastır Taksi	514 35 50

RESMİ DAİRELER

TEK Arıza	513 20 66
TEK İşletme	513 45 03
Statyum	514 00 95
Orm.Böl.Şef.	513 12 86
Milli Eğt. Md.	513 11 74
Halk Kütüphane	513 13 53
Askerlik Şb.	513 10 57
Karayolları	513 13 08
Liman Baş.	513 11 33
Mal Müd.	513 10 95
Nüfus Md.	513 37 42
Özel İd. Md.	513 15 07
Tapu Sicl. Müd.	513 14 14
Müftülük	513 13 64
Gümrük Md.	524 85 86
Tekel Md.	513 10 42
Ver. Dairesi Md.	513 10 92
İlçe Tarım Müd.	513 11 86
İlçe Seç. Md.	513 77 77
Halk Eğitim Müd.	513 18 46

BELEDİYE

Santral	513 45 21 -23
Başkanlık	513 45 20
Zabıta	513 24 32
Otobüs İşlet.	513 45 21-122
Su İşlet.	513 45 21 - 115
İtfaiye	513 23 25
Muhasebe Md.	513 45 21 -182
Yazı İşl. Md.	513 45 21 -111
Su Arıza	Yalnız 185

DENİZ OTOBÜSÜ

Bursa	256 77 84
Mudanya	544 30 60
Yenikapı	(212) 516 12 12
Yalova	(226) 811 13 23
İDO İmam Aslan Dinlenme Tes.	513 23 94

VAPUR - FERİBOT

Yalova	(226) 814 10 20
Topçular	(226) 363 43 19
Eskihisar	(262) 655 60 31

OTOBÜS

Şehirlerarası	261 54 00
Otobüs Terminali	(18 Hat)

TÜP DAĞITICILARI

Aygaz	513 12 95
Tekgaz	513 16 37
Ocakgaz	513 16 37
Ergaz	513 88 43
İpragaz	513 22 59
Habaşgaz	513 45 46
Yeni Likitgaz	513 65 00
BP Gaz	514 59 81
Bütünler Likitgaz	513 80 00
Akçagaz	514 88 70
Totalgaz	514 17 00
AKCAN PETROL	513 10 79
YERLİYURTLAR PETROL	513 30 33
TUNCAY OTO GAZ	513 14 25

NÖBETÇİ ECZANE

6 AĞUSTOS 2005 CUMARTESİ
BAYER Eczanesi
7 AĞUSTOS 2005 PAZAR
SERİM Eczanesi

GEMLİK Körfez GÜNLÜK SİYASİ GAZETE

YEREL SÜRELİ YAYIN
YIL : 33 SAYI : 2202
FİYATI : 0.25 YTL. (KDV Dahil)
Sahibi : Kadri GÜLER
Sorumlu Yazı İşleri Müdürü : Serap GÜLER
Haber Müdürü : Seyfettin ŞEKERSÖZ
İstiklal Cad. Bora Sok. No:3/B
Tel : 513 96 83 Fax : 513 35 95 GEMLİK
Yönetim ve Basım Yeri : KÖRFEZ OFSET
Matbaacılık-Yayıncılık-Reklamcılık Tesisi
İstiklal Cad. Bora Sok. No:3/B GEMLİK
(Dini bayram Günleri ve Pazar günleri yayınlanmaz)

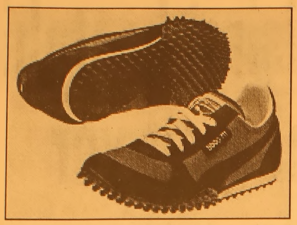

ANİTEKS
giyim mağazaları

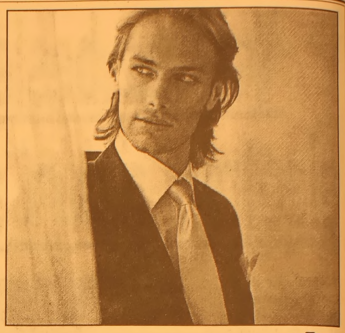

% 50
% 20
İNDİRİM

KREDİ KARTINA 6 TAKSİT

ANİTEKS GİYİM MAĞAZALARINDA
DÜNYA MARKALARINA
% 50 'YE VARAN İNDİRİMLER
SİZLERİ BEKLİYOR

İNDİRİM

% 40

PUMA

% 30

İSTİKLAL CAD. NO:18 GEMLİK/ BURSA

KSK
MÜHENDİSLİK LTD. ŞTİ.
Sebahattin DOKSANBİR

Buderus

ISISAN
AKILLI ISITMA SİSTEMLERİ
YETKİLİ BAYİİ

DOĞALGAZ
KOMBİ
KAZAN
KALORİFER TESİSATI
KLİMA
HAVALANDIRMA
SIHHİ TESİSAT TAAHHÜT

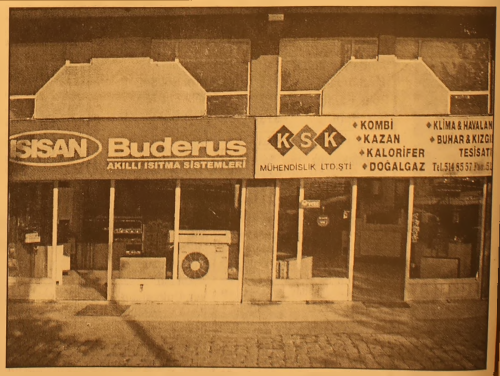

DOĞALGAZ
BİZİM İŞİMİZ

Merkez: Gazcılar Cad. No:27 BURSA
Tel: (0.224) 220 61 53 Fax: 225 30 74
Şb: İstiklal Cad. Baytaş Körfez Sitesi
Blok 2 No:42 GEMLİK
Tel: (0.224) 514 85 57 Fax: 514 85 58

GEMLİK

GEMLİK'İN İLK GÜNLÜK GAZETESİ

Körfez

TARAFSIZ SİYASİ GAZETE

8 Ağustos 2005 Pazartesi — 25 YKr. (250.000 TL.)

2005- 2006 ÖĞRETİM YILI FİYAT LİSTEMİZ

SINIFLAR	ÜCRET
ANASINIFI	3.000.000.000 TL
1. SINIF	3.750.000.000 TL
2. SINIF	4.500.000.000 TL
3. SINIF	4.500.000.000 TL
4. SINIF	4.500.000.000 TL
5. SINIF	4.500.000.000 TL
6. SINIF	4.500.000.000 TL
7. SINIF	4.500.000.000 TL
8. SINIF	4.500.000.000 TL

Fiyatlarımıza yemek ve servis dahildir
ÖDEMELERDE 10 TAKSİT İMKANI VARDIR
Tel : 513 50 84 - 512 27 77 GEMLİK

Hayırsever işadamı Sabahattin Doksanbir'in, hayır için annesi adına yaptırdığı çeşme törenle hizmete açıldı

Şahinyurdu Köyüne görkemli çeşme

Hayırsever işadamı Sabahattin Doksanbir, ilçemizdeki köylerdeki en büyük çeşmeyi annesi adına Şahinyurdu Köyü Meydanına yaptırdı. Kaymakam Mehmet Baygül ve kalabalık davetli topluluğu dün törenle çeşmeyi açtı. Kaymakam Baygül, yaptırılan çeşmenin Şahinyurdu Köy Meydanına güzellik getirdiğini söyledi. Kaymakam okulun yıkılarak yerinin değiştirilmesini istedi.

Seyfettin ŞEKERSÖZ'ün Haberi sayfa 3'de

Güne Bakış

Kadri GÜLER
kadri_guler@hotmail.com

Belediye eğlenceleri

Yaz geldi geçiyor.

Ağustosun yarısı yaz yarısı kış derler.

Bölgemizde Akdeniz bölgesi gibi uzun süren bir yaz mevsimi yok.

Genelde 15 Ağustos'dan sonra sert rüzgarlar nedeniyle denize girilemez, tabii havuzlara da..

Bir yandan da yağışlar başladı mı, Küçük Kumla yavaş yavaş boşalmaya başlar.

Esnaf her zamanki gibi umduğunu bulamaz.

Son yıllarda belediyeler yaz aylarında vatandaşın ücretsiz eğlenebilmesi için açık hava konserleri düzenliyor.

Kurşunlu ve Umurbey belediyeleri sıralarını sağdılar.

Şimdi 10-14 Ağustos tariihlerinde Küçük Kumla Belediyesi hazırlıklar yapıyor.

Sibel Can gibi flaş bir baş solisi ağırlayacak Kumla Belediyesi...

Ardından Gemlik kurtuluş şenliklerinde sıra Gemlik Belediyesi'ne gelecek.

Belediye Başkanımız Romanya daki kardeş şehirden yeni döndü.

Üç gün süren ve Romanya'nın en tanınmış sanatçılarının katıldığı görkemli bir etkinlikden geldiler.

Kardeş şehir Başkanı ve meclis üyeleri de bize gelecekler..

Süpriz sanatçı kim olacak.

Başkanın hazırlıklarını merak ediyoruz.

Sabahattin Doksanbir

Hayırsever vatandaşın yaptırdığı görkemli çeşme törenle açılırken

Şahinyurdu Köylüleri çeşme açılış törenini ilgiyle izledi

Kaymakam Mehmet Baygül ve davetliler Köy meydanında

KONUK YAZAR

Yılmaz AKKILIÇ

Yürek üzerine

Yürek, sadece göğüs kafesinin ortalık yerinde bir ucu sola yatık organ değil. Yaşamın özsuyu kanı pompalayan o kuşkusuz. Ama yüreğin moral anlamı daha birdeğerli toplum içinde. Örneğin, derin bir acıyı **"yürek acısı"** diye betimleriz. Yaşadığımız bir kötülüğün, bir acı olayın içimizde bıraktığı iz **"yürek yarası"** dır içimizde. Şehitler geliyor her gün, insanlar ağlıyor **"yüreği yanıyor"** mussalla taşları önünde saf tutanların, **"yüreği dayanmıyor"** babalarını, amcalarını,ağabeylerini uğurlayanların feryat ve figanına. Kimileri de televizyon ekranları karşında, **"yüreği pır pır"** ederken, **"yürek çarpıntısı"**yla haberleri izliyor şu günlerde...

Yürek günlük yaşamımıza öylesine girmiş bir sözcük ki, insanların kimliklerini bile belirilemekte kullanmışız onu. Örneğin, cesaretli bir için **"yürekli insan"** deriz; gözünü budaktan esirgemeyen **"Mangal yürekli"**dir bizim için. Sıradanların bir acı olay karşısında donmuşluğunu **"yüreği kaldırmıyor"** diye hoş görürüz.

Duyarsız , acımasız biri için **"katı yürekli"** deriz; tabansızı tanımlamak için de **"yüreksiz"**. Bir olay karşısında içimizin bir hoş olmasını **"yüreğim kabardı"** deyimiyle tanımlarız; bu gibi durumlar karşısında **"yüreğimiz burkulur"** sanki.

Kimileri de vardır ki, bir konuyu yinelerseniz de yinelerseniz , ama bir türlü anlatamaz, anlamasını sağlayamaz; ya da en sonunda anlatabilirsiniz de **"Öf be, yüreğim daraldı"** diye soluklanırsınız.

Kimileri bir ilişkiye veya olaya **"yüreğini katar"** dostlar arasında sevgiler, selamlar **"yürek dolusu"** sunulur. İçinde kötülük olmayan kişi için **"temiz yürekli"** derizi, hoşlanmadığımız kişiden **"yüreğim soğudu"** diye söz ederiz. Hoşumuza giden, iyi bir iş yapmışsa biri, **"Yüreğine sağlık"** diye ululariz onu.

Muavffak İnan da sevdiğinin yüreğini koymuş avucuna, almış sazı eline **"Ben yürekli insanı severim"** diye turmuş şiirin dizelerine:

Ben yürekli insanları severim.
Soğuk havalarda tutkunum sıcaklara
Seni anlıma yazmış ki Tanrım
Unutmayı sıkıyorum avuçlarımda.
Sevilmek istiyorum
Okşanmak istiyorum çocuklar gibi
Bilirsin yürekli insanları severim
Senin yüreğin avuçlarımda...
Baksana! Kopmuş duyguları insanların
Sevgiyi parçalamışlar aç kurtlar gibi
Ben yürekli insanları severim
Yürükleri bende olduğu zaman.

Şair duyarlıdır ama bencildir. Güzelliklerin kendisine kalmasını ister çoğunluk. **Muvaffak İnan** da şiirinde bunu yansıtmış; sıkı sıkıya avcuna hapsetmiş unutmayı, hep bilincinde olsun istemiş. Ama sevmek için, sevdiğinin yüreğinin kendisinde olmasını da şart koşmuş.

Yani karşılıksız aşktan yana değil; başkasının yüreğine yerleşeni umutsuzca sevmeyi düşünmüyor hiç romanlardaki veya söylencelerdeki gibi. **"Seveceksen ... beni sevmesi gerekir"** demek istiyor.

İnsan **"yüreğini koyunca"** işine, daha bir üretken daha bir mutlu olur. **Muvaffak İnan** da yüreğini koymuş yıllarca amatörce, bıkıp usanmadan çıkardığı dergisi **Yeni Soluk**'a, A3 boyutunda iki kağıda arkalı önlü basıp, sonra o iki kağıdı sırtından birbirine yapıştırarak . Sanata yakınlık duyan, tanıdığınız, tanımadığınız pek çok insanın **"yüreği"** atıyor o dergide.

Belki pek hoşlanmıyorsunuzdur kimi şiirlerden, düzyazılardan, ama fark ediyorsunuzdur ki hepsinde bir **"yürek çarpıntısı"** olduğunu.

Bu yetiyor **"yüreğinizin ferahlaması"** için...

Meterolojinin tahminleri doğru çıkınca yağışlar toprağı doyurdu

Yaz yağmuru çiftçiyi sevindirdi

Meterolojinin tahminleri doğru çıkınca öncekigece ve dün sabah ile akşam saatlerinde yağan sağanak yağışlar çifçileri sevindirdi.
Bölgemizi de etkisi altına alan yağışların başlamasıyla bu yıl toprağın yeterli oranda su almasıyla kuraklık tehlikesinin görülmeyeceğini belirten ilgililer, " mevsimin yaz olmasına karşıılık temmuz ve ağustos ayında Gemlik ve çevresine yetirli yağmur düştüğü için bilihassa zeytinlerde kuraklığın söz konusu olmayak" dediler.
Önceki gece saat 24.oo sıralarında başlayan yağmur, kesintili olarak sabaha kadar sürdü. Dün öğleden sonra yine sağanak halinde toprağa düşen yağmur, ilçemizde de de kısa sürede etkili oldu. Kiremitlerden sokaklara borularla aakan yağmur sularını gidereler almadı.
Zeytin üreticisi bu yıl yağışların normal gitmesinden dolayı seviniirken, ay içinde toprağa birkaç kez daha yağış düşmesiyle ürünün kaliteli olma olasılığının yüksek olduğu belirtiliyor.

Sağanak yağışlar zeytin üreticisinin yüzünü güldürdü

Yağmur sularını apartmanların giderleri taşıyamadı.

TURAN TRAFİK
ADNAN TURAN
Her türlü araç devir
Yeni kayıt
Plaka , Ruhsat, Fenni muayene
Sigorta işlemleri yapılır.
Adres: Gürle İş Merkezi
Kat: 1 No: 66 - GEMLİK
Tel : (0.224) 514 62 02
GSM: (0.537) 933 25 26

Umurbey'de
Kiralık villa
Deniz cepheli, tripleks,
Güneş enerjili, havuzlu,
LPG ısıtmalı
GMS : (0 532) 815 86 96

Hayırsever işadamı Sabahattin Doksanbir'in, hayır için annesi adına yaptırdığı çeşme törenle hizmete açıldı

Şahinyurdu Köyüne görkemli çeşme

Hayırsever işadamı Sabahattin Doksanbir, ilçemizdeki köylerdeki en büyük çeşmeyi annesi adına Şahinyurdu Köyü Meydanına yaptırdı. Kaymakam Mehmet Baygül ve kalabalık davetli topluluğu dün törenle çeşmeyi açtı. Kaymakam Baygül, yaptırılan çeşmenin Şahinyurdu Köy Meydanına güzellik getirdiğini söyledi. Kaymakam okulun yıkılarak yerinin değiştirilmesini istedi

Seyfettin ŞEKERSÖZ

Hayırsever bir iş adamının annesinin hayrı için çeşme yaptırdığı Şahinyurdu Köyünde dün tarihi günlerden biri yaşandı.

Köy meydanına yaptırılan görkemli çeşmenin açılışına tüm köy halkı katılırken misafirlere bulgur pilavı ile ayran ikram edildi.

Gemlik'te faaliyet gösteren KSK adlı doğalgaz firmasının sahibi olan Sabahattin Doksanbir tarafından annesi Münevver Doksanbir adına yaptırdığı çeşmenin açılışı için köye gelen Kaymakam Mehmet Baygül ile misafirler Şahinyurdu Muhtarı Hüseyin Meriç ile köylüler tarafından karşılandılar.

Köy meydanlarında eşine ender rastlanan çeşmelerden birini yaptıran hayırsever iş adamı Sabahattin Doksanbir ve ailesinin de katıldığı açılış, köyde olağan bir gün yaşanmasını nedene oldu.

İşadamı Sabahattin Doksan tarafından Şahinyurdu Köyü meydanına annesi Münevver Doksanbir adına hayrat olarak yaptırdığı görkemli çeşme, Kaymakam Mehmet Baygül, Sabahattin Doksanbir, ilçe müftüsü Yusuf Şahin ve Köy Muhtarı Hüseyin Meriç tarafından açıldı. (Fotoğraf:Seyfettin ŞEKERSÖZ)

Köy Meydanı'na yapılan çeşme gibi bir çok hizmetin hayırsever vatandaşların yapması için çağrıda bulunan Kaymakam Baygül, Şahinyurdu Köyünde yapılan çeşmenin köy meydanına ayrı bir güzellik getirdiğini belirtti ve hizmeti yapanlara teşekkür etti.

İlçe Müftüsü Yusuf Şahin'in yaptığı duanın ardından çeşmenin açılış kurdelesi Kaymakam Mehmet Baygül, hayırsever iş adamı Sabahattin Doksanbir, Şahinyurdu Köyü Muhtarı Hüseyin Meriç ve İlçe Müftüsü Yusuf Şahin tarafından kesildi.

Açılışın ardından köy konağında bulunan salona alınan misafirlere bu kez etli bulgur pilavı ile ayran ikram edildi.

DESTEĞE HAZIRIZ

Dün açılış için Şahinyurdu Köyüne giden Kaymakam Mehmet Baygül, köyün İlköğretim Okulunda inceleme yaptı.

1-2-3 sınıfl öğrenecilerinin öğretim gördüğü okulda yaz tatili nedeniyle yapılan onarım çalışmaları hakkında bilgi alan Kaymakam Baygül, köy tapusunda bulunan okul binasının yıkılıp alanın meydana kazandırılması için destek verebileceklerini söyledi.

Köy İlköğretim okulunun köyün daha uygun bir yerinde yapılması için malzeme yardımında bulunabileceklerini belirten Baygül, Muhtar Hüseyin Meriç'e bu konuda destek vereceklerini söyledi.

Kaymakam Mehmet Baygül çeşme açılışından sonra İlköğretim okulunu ziyaret etti. Okulun yıkalarak başka bir yere yapılması karşılığı malzeme desteği sözü verdi.

Çeşme açılışı için kalabalık bir davetli topluluğu Şahinyurdu Köyüne gitti. Köyde olağanüstü bir gün yaşandı. Konuklara bulgur pilavı ve ayran ikram edildi.

Umurspor kongresi yapıldı

Umurspor'un olağan kongresini Lokalinde yaptı.Yönetimde bir kişi değişti.

Seyfettin ŞEKERSÖZ

Bursa Birinci Amatör Küme'de mücadele eden Umurspor'un olağan kongresini yaptı.
Geçtiğimiz yıl süper lig hedefini tutturamayan Umurspor'da bu yıl hedef yine aynı olacak.
Umurspor'un Lokalinde yapılan kongrede geçtiğimiz yıl yönetime seçilen listede tek değişiklik yapıldı.
Daha önceki yönetimde yer alan Cem Güler bu kez yönetime girmezken, yerine Sedat Aydın getirildi.
Önümüzdeki hafta içinde toplanarak görev dağılımı yapacak olan Umurspor'un yeni yönetiminde Melih Kazanç, Halil Çelebi, Emin Çeşmeci, Erkan Çipli, Adnan Tekeş, Çetin Aslan ile Sedat Aydın bulunuyor.
Geçtiğimiz yıl kulüp başkanlığına getirilen Melih Kazanç'ın işlerinin yoğun olması nedeniyle bu kez başkanlığa aday olmayacağı öğrenilirken takımı Cem Güler'in çalıştırması bekleniyor.

ŞENEN Balık ve Av Malzemeleri Ticareti

Balık tutma zevkini bizimle yaşayın..

- Her çeşit balık ağları
- Sakana Misina Ağları
- İp Ağ
- Fanya
- Mantar, kurşun
- İp Çeşitleri
- Sandal Malzemeleri
- Kürek
- Çapa
- Macun
- Galvenizli çivi
- TMC sintine pompası
- ve diğer malzemeler ile hizmetinizdeyiz.

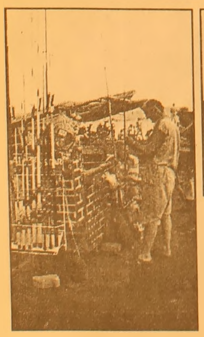

Erkan ŞENEN
Ömerbey Mah. Üstün Sok. 16/ A
MUDANYA / BURSA
Tel & Fax : (0.224) 544 63 14
GSM : (0.532) 297 23 18

Yol kenarlarına dökülen molozlar sürücüleri korkutuyor

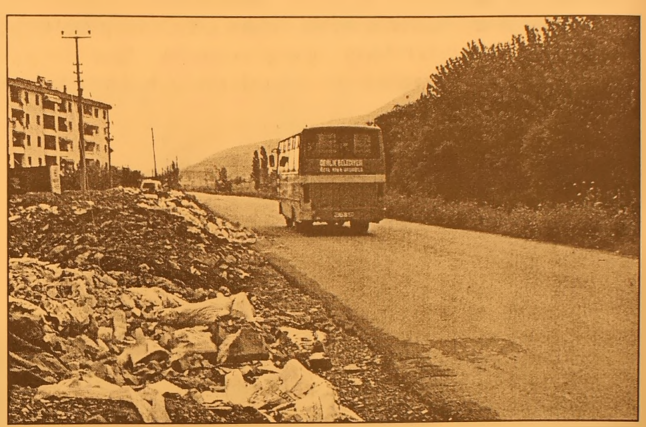

Seyfettin ŞEKERSÖZ

Dere boyuna dökülen molozlar ilçe içine giriş yapan araç sürücülerini rahatsız etmeye başladı.
Bir zamanlar çevre yoluna dökülen ve görüntü kirliliği yapan moloz dökümü şimdi de dere boyunda bulunan boş arsalara dökülüyor.
Özellikle Orhangazi caddesinin ilçeye giriş ve çıkışında alternatifi olan bu yolun kenarına kadar dökülen molozlar, sürücüleri tedirgin ediyor.
İki aracın yan yana geldiğinde molozlar yüzünden tehlike yaratan görüntüye aldırış etmeyen vatandaşlar ise döktükleri molozl arın yola taşmasını umursamıyorlar.

SATILIK VİLLA
Umurbey'de satılık
dubleks villa
550 m2 arsa üzerinde
Tel. 513 96 83

Zeytinspor Kartal'dan mağlup döndü

Hazırlık maçlarını sürdüren Zeytinspor bayan Futbol takımı, açılış için gittiği Kartal'da 3-0 yenildi.
Liglere yeniden oluşturulan kadrosuyla hazırlanan Zeytinspor Bayan Futbol takımı, Sakarya'da katıldığı turnuvadan sonra gittiği Kartal'da daha iyi mücadele etmesine rağmen yenilmekten kurtulamadı.
Genç ve futbola yeni başlamış kızlardan oluşan Zeytinspor takımı, yapacağı hazırlık maçlarla hem kondisyon hem de tecrübe kazanmaya çalışıyor.
Zeytinspor Bayan Futbol takımı önümüzdeki haftalarda kendi sahasında misafir edeceği rakipleriyle daha iyi mücadele etmek için yaptığı idmanları artırdı.

Yağışlar İnegöl'de etkili oldu

İnegöl İlçesi'nde, öğle saatlerinde etkili olan sağanak yağış nedeniyle birçok ev ve iş yerini su bastı.

Dün bölgemizi etkisi altına alan yağışlar İnegöl iliçesinde de baskınlara neden oldu.
Alınan bilgiye göre, dün yaklaşık 1.5 saat etkili olan yağış, Hamidiye, Cuma, Süleymaniye, Burhaniye, Mahmudiye, Orhaniye ve Mesudiye Mahalleleri ile Küçük Sanayi Bölgesi'nde birçok ev ve iş yerinde kısmi su baskınları yaşanmasına neden oldu.
Yağış nedeniyle Terminal Kavşağı'nda araçlar yaklaşık bir saat mahsur kaldı, çok sayıda maddi hasarlı trafik kazası meydana geldi.
İtfaiye ekipleri, resmi dairelere dolan suyu boşaltırken, vatandaşlar, kendi imkanlarıyla ev ve iş yerlerini temizledi.
İlçemizde dün yağışlar nedeniyle yıkılan eski belediyenin yan duvarlyarında toprak kayması meyldana geldi.
Belediye ait bir araç az daha devriliyordu.

KSK MÜHENDİSLİK LTD. ŞTİ.
Sebahattin DOKSANBİR

Buderus
ISISAN
AKILLI ISITMA SİSTEMLERİ
YETKİLİ BAYİİ

DOĞALGAZ
KOMBİ
KAZAN
KALORİFER TESİSATI
KLİMA
HAVALANDIRMA
SIHHİ TESİSAT TAAHHÜT

DOĞALGAZ BİZİM İŞİMİZ

Merkez: Gazcılar Cad. No:27 BURSA
Tel: (0.224) 220 61 53 Fax: 225 30 74
Şb: İstiklal Cad. Baytaş Körfez Sitesi
Blok 2 No:42 GEMLİK
Tel: (0.224) 514 85 57 Fax: 514 85 58

Fischer'den Merkel'e uyarı

Fischer'den Merkel'e Türkiye uyarısı Almanya Dışişleri Bakanı Fischer, Hıristiyan Demokrat Birlik Partisi lideri Angela Merkel'in, Avrupa kapısını Türkiye'nin yüzüne kapatmasının, Almanya'nın güvenlik çıkarlarını dikkate almamak anlamına geldiğini söyledi.

Almanya Dışişleri Bakanı Joschka Fischer, Avrupa Parlamentosu milletvekili Cem Özdemir ile birlikte, Birlik 90/Yeşiller Partisi tarafından Berlin'de düzenlenen 48 saatlik bir açık hava "konuşma maratonuna" katıldı.

Fischer, Türkiye'ye 40 yıldan fazla bir süreden bu yana eski Alman hükümetleri tarafından da AB üyeliği sözü verildiğini hatırlattı.

Türkiye gibi büyük bir müslüman ülkenin demokratik sistemi ve serbest pazar ekonomisiyle AB'ye üye olmasının önemli olduğunu vurgulayan Fischer, Türkiye'nin bölgesindeki krizlerden dolayı da büyük önem kazandığını, bu nedenle Almanya'da olası bir iktidar değişikliğinin Almanya'nın dış politikası için iyi olmayacağını belirtti.

Almanya Dışişleri Bakanı Joschka Fischer

Dışişleri Bakanı, Hıristiyan Demokrat Birlik Partisi lideri Angela Merkel'in Türkiye'nin üyeliğini hiçbir şart altında istemediğine dikkat çekerek, Merkel'in Avrupa kapısını Türkiye'nin yüzüne kapatmasını hatalı bulduğunu söyledi.

Türkiye verilen sözleri tutmalı

AB Komisyonu'nun genişlemeden sorumlu üyesi Olli Rehn, Türkiye'nin AB'ye üyelik süreciyle ilgili olarak verdikleri sözleri tutmaları gerektiğini söyledi.

Almanya'da yayımlanan Bild am Sonntag gazetesine konuşan AB Komisyonu'nun genişlemeden sorumlu üyesi Olli Rehn, AB'ye üye ülkeleri "Söz verdiğimiz şeylerde adil olup verilen sözleri tutmalıyız. Eğer Türkiye AB'nin ağır şartlarını yerine getirirse, müzakerelere başlayacağız" sözleriyle uyardı.

Türkiye'nin Ankara Anlaşması Ek Protokolü'nü imzalayarak son şartları da yerine getirdiğini kay deden Rehn, Kıbrıs Rum kesiminin tanınmasının şartlara dahil olmadığını, bu konuda 25 ülkenin devlet ve hükümet başkanlarının, Fransa da dahil olmak üzere, geçen Aralık'ta Brüksel'deki zirvede anlaştıklarını ifade etti.

Olli Rehn

Rehn, "Eğer bütün AB ülkeleri anlaşmalara sadık kalırsa, ki ben bunu şiddetle tavsiye ediyorum, 3 Ekim'de müzakerelere başlanır" diye konuştu.

AB Komisyonu'nun genişlemeden sorumlu üyesi büyük bir sorumluluk taşıdıklarını belirterek, "Avrupa'nın istikrarlı, demokratik ve müreffeh bir Türkiye'ye ihtiyacı var. Bu bizim stratejik menfaatimiz. Türkiye'nin AB'ye alınması için yapılacak müzakereler de buna katkı sağlar. İzlenen yol da amaç gibi önemli" dedi.

AROL MOBİLYA

- MUTFAK DOLAPLARI
- YATAK ODASI
- GENÇ ODASI
- DÖRT KAPILI GARDROP
- ÜÇ KAPILI GARDROP
- PROFİLLİ GARDROP
- VESTİYER - KOMİDİN
- KARYOLA - ŞİFONYER
- KİTAPLIK
- ÇALIŞMA MASASI
- BİLGİSAYAR MASASI

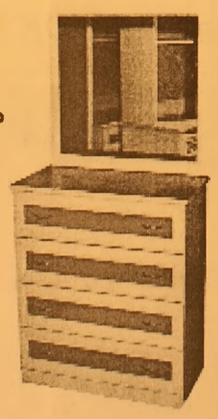
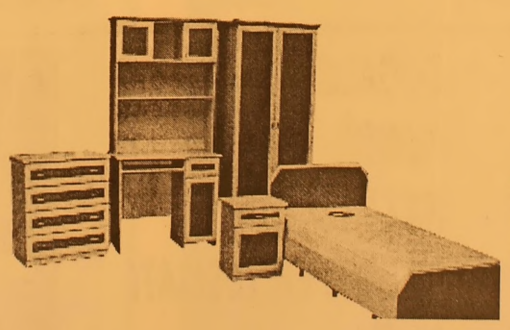
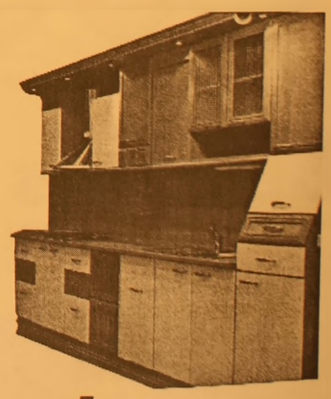

"KALİTEDE ÖNCÜ, FİYATTA ÖLÇÜ"

ADA PANSİYON

Bu yaz sezonuda hizmetinizde

Dereağzı Mevkii - Büyükkumla / GEMLİK

Rezervasyon Tel: 539 03 03

Mrk. : Hamidiye Mah. Kumru Sok. No:1
Tel : (0.224) 514 30 52 GEMLİK
Şb. : Davutkadı Mh. F.S.M. Cad.
Yavuzlar Apt. 13 No:1 43/C BURSA
Tel : (0.224) 363 98 72

Yollar canavar: 19 ölü 101 yaralı

Yurtta bugün meydana gelen trafik kazalarında 19 kişi öldü, 101 kişi yaralandı. Trafik canavarı dün yurdun çeşiitli yerlerinde mesaisini sürdürdü. Uyarılara aldıran olmayınca kazalar da artıyor.

Alınan bilgiye göre, Düzce'de, sürücüsünün kimliği henüz belirlenemeyen 34 DF 9713 plakalı şehirlerarası yolcu otobüsü, D-655 karayolunun Hiciz mevkiinde şarampole yuvarlandı. Kazada 4 kişi öldü, 35 kişi yaralandı.
Çorum'un İskilip İlçesi'nde, Osman Koçak yönetimindeki 06 MPL 73 plakalı otomobil, İskilip İlçesi'ne 20 kilometre kala Kayaağzı Köyü mevkiinde şarampole yuvarlandı. Kazada, 2 kişi öldü, 3 kişi yaralandı.
Sivas'ın Yıldızeli İlçesi'nde, Adnan Kocacık'ın (42) kullandığı 34 VRR 80 plakalı otomobil, ilçeye bağlı Yavu Beldesi yakınlarında yoldan çıkarak ağaca çarptı. Kazada, 2 kişi öldü, 3 kişi yaralandı.
Sivas'ta, Önder A. (25) yönetimindeki 58 M 8550 plakalı minibüs, Gürün-Darende karayolunun 8. kilometresinde, aynı konserden dönen Nejdet Yapıcı (55)idaresindeki 58 ER 820 plakalı otomobille çarpıştı. Kazada, 2 kişi öldü, 4 kişi yaralandı.
Antalya'da plakası belirlenemeyen bir otomobil, Teomanpaşa Mahallesi'nde yolun karşısına geçmeye çalışan Bayram Yalçınkaya'ya (29) çarptı. Yalçınkaya, olay yerinde hayatını kaybetti.
Adapazarı'nda İbrahim Acar'ın (62) kullandığı 54 DA 422 plakalı midibüs, Arifiye Beldesi'nde, yolun karşısına geçmek isteyen Metin Altuntaş'a (23) çarptı. Altuntaş, olay yerinde yaşamını yitirdi.
Ordu'nun Ünye İlçesi'nde Eşref Bulat yönetimindeki 52 DU 357 plakalı kamyonet, Hamidiye Mahallesi'nde geri manevra yaparken Dürdane Kösecioğlu'na (74) çarptı. Yaralanan Kösecioğlu, kaldırıldığı Ondokuzmayıs Üniversitesi Tıp Fakültesi Hastanesi'nde kurtarılamadı.
Bilecik'in Bozüyük İlçesi'nde, Murat Unal idaresindeki 11 AV 9998 plakalı otomobil, Eskişehir-Bozüyük karayolunun 21. kilometresinde devrildi. Kazada 1 kişi öldü, 2 kişi yaralandı.
Kayseri'nin Yeşilhisar İlçesi'nde, İsa Uslu yönetimindeki 51 EE 908 plakalı otomobil, İçmeceler Bölgesi'nde, Ahmet Çam'ın kullandığı 38 F 0916 plakalı motosikletle çarpıştı. Kazada ağır yaralanan motosiklet sürücüsü Ahmet Çam (42), hastaneye kaldırılırken yolda hayatını kaybetti. Yaralanan Mustafa Akkoyun ise Yeşilhisar Devlet Hastanesi'nde tedavi altına alındı.
Tokat'ın Reşadiye İlçesi'nde, Dursun Gül (66) yönetimindeki 60 RA 882 plakalı otomobil, E-80 karayolu Umurca Köyü yakınlarında devrildi.Kazada Kamuran Yücel (56) hayatını kaybetti, 6 kişi yaralandı.
Amasya'da, Ahmet Eryılmaz'ın kullandığı 60 ZN 082 plakalı otomobille Süleyman Çelik yönetimindeki 34 TV 1667 plakalı otomobil Ziyaret Beldesi yakınlarında çarpıştı. Sürücü Ahmet Eryılmaz (58) olay yerinde öldü, 7 kişi yaralandı.
Samsun'un Tekkeköy İlçesi'nde, Samsun'dan Ordu yönüne giden Muhammet Selami Ketenci (56) yönetimindeki 53 AN 133 plakalı minibüs, Kirazlık yöresinde devrildi. Kazada yaralanan sürücü Ketenci, hastaneye kaldırılırken öldü, 3 kişi yaralandı.
İzmir'in Aliağa İlçesi'nde, Başbakanlık'tan emekli Şube Müdürü Hüsnü Bülent Karadayılmaz'ın (62) kullandığı 35 AR 4600 plakalı otomobil, Hürriyet Caddesi Hükümet Kavşağı'nda, önce Nezih Köseoğlu (39) yönetimindeki kamyonetle daha sonra park halindeki 35 NDM 83 plakalı otomobille çarpıştı. Kazada Fatma Karadayılmaz (84), olay yerinde öldü. Kazada 3 kişi yaralandı.
Samsun'un Havza İlçesi'nde, Ömer Başkaya'nın (26) kullandığı 06 LGF 67 plakalı cip, ilçenin girişinde, karşı yönden gelen Beşir Yanık (44) yönetimindeki 34 DJ 2535 plakalı kamyonetle çarpıştı. Kazada, 10 kişi yaralandı.
Ankara-İstanbul karayolunun Bolu Dağı mevkiinde, Ayhan Dengiz idaresindeki 34 DD 3819 plakalı otomobil, Bolu Dağı'nda virajı alamayarak şarampole yuvarlandı. Kazada, 8 kişi yaralandı.
Karabük'te, Akın Tütün yönetimindeki 78 BF 518 plakalı özel halk otobüsü, Necatibey Caddesi'nde, Necati Çınar idaresindeki 78 AF 640 plakalı kamyonetle çarpıştı. Kazada, 7 kişi yaralandı.
Sakarya'nın Sapanca İlçesi'nde, İsmail Özturan'ın kullandığı 34 VA 3886 plakalı otomobil, TEM otoyolunun Sapanca Yüzevler yakınlarında bariyerlere çarptı. Kazada, otomobil sürücüsü İsmail Özturan, eşi Sevim ve kızları Tülay ile Tuğçe Özturan yaralandı.
Giresun'un Görele İlçesi'nde, Ali Külah (28) yönetimindeki 38 T 6101 plakalı otomobil, İnanca Köyü'nde geri manevra yaparken Çanakçı Deresi'ne düştü. Kazada 3 kişi yaralandı. Manisa'nın Soma İlçesi'nde, Akın Ç. yönetimindeki plakası henüz belirlenemeyen kamyon, Cenk Yeri çıkışında, emekli okul müdürü Cevdet Çeneli yönetimindeki traktörle çarpıştı. Çarpışma öncesi traktörden atlayarak yaralanan Çeneli, Soma Devlet Hastanesi'nde tedavi altına alındı.
Bursa'nın merkez Nilüfer İlçesi'nde Selçuk Özçimen'in (35) kullandığı 16 U 5741 plakalı otomobil, Balat Mahallesi'nde refüjdeki elektrik direğine çarptı. Kazada, Özçimen yaralandı.

CHP Adıyaman kongresinde kavga çıktı

CHP Adıyaman kongresinde kavga
CHP Adıyaman İl Kongresi'nde çıkan kavgada, aralarında CHP Adıyaman Milletvekili Şevket Gürsoy'un da bulunduğu 8 kişi yaralandı.

CHP Adıyaman Kongresi'ni İl Başkanı Abdulkadir Açıkgöz 126 oyun 74'ünü alarak kazandı. Kongrede, adaylar arasında tartışma çıktı. Tartışma diğer partililerin de karışmasıyla kavgaya dönüştü.
Kavgada, Adıyaman Milletvekili Şevket Gürsoy'un da aralarında bulunduğu 8 kişi yaralandı. Kavga polisin müdahalesiyle yatıştırıldı.
Yaralananlar salona gelen sağlık ekipleri tarafından ayakta tedavi edildi.
Polis, kavga sonrasında salon dışında da geniş güvenlik önlemi aldı.
Adaylardan Mehmet Yıldırım, kongrenin iptal edilmesi için divan başkanlığına dilekçe verdi.
Kavgada yaralanan Milletvekili Gürsoy da, kendisini yaralayanlar hakkında şikayette bulundu.

ELEMAN ARANIYOR
DİKSİYONU DÜZGÜN
BAYAN SEKRETER ARANIYOR.
Müraacat: AYDIN
514 00 60 MADENCİLİK

Hiroşima da hüzünlü tören

ABD'nin Japonya'nın Hiroşima kentine attığı ilk atom bombasının 60. yıldönümünde hayatını kaybeden onbinlerce kişi düzenlenen törenle anıldı.

Japonya'nın Hiroşima kentine atılan ilk atom bombasının 60. yıldönümü dolayısıyla düzenlenen anma töreninde, atom bombası sonucu hayatlarını yitirenler 1 dakikalık saygı duruşuyla anıldı.

Barış Anıtı Parkı'nda düzenlenen, göste rişten uzak törende, atom bombasının atıldığı saat olan 08.15'te yapılan saygı duruşunun ardından parkın merkezinde bulunan kemer biçimindeki taştan anıtta, törene katılanlara atom bombası sonucu hayatlarını kaybedenleri sembolize eden çiçekler ve su sunuldu.

Barış Anıtı Parkı'ndaki tören sonrasında 'barış mesajı' vermek üzere güvercinler serbest bırakıldı.

Hiroşima kentinde, 60 bin kadar kişinin katılımıyla yapılan anma töreninde 1 dakikalık saygı duruşuna çevredeki kiliseler ve mabetler çanlarını çalarak yoldan geçen araçlar insanlar ise başlarını eğerek atılan atom bombası sonucu hayatlarını yitiren 140 bin kişiyi andılar.

YENİ KUŞAKLARA ANLATILIYOR

Hiroşima felaketini yaşayan ancak hayatta kalmayı başaranlarsa yeni nesillerin facianın boyutunu kavrayabilmesi için düzenlenen toplantılara katılıyor ve yaşadıklarını anlatıyor.

Atom bombasının atıldığı 6 Ağustos 1945 sonrasında Hiroşima kentinde sadece birkaç yapı ayakta kalmayı başarmıştı. (AP)

Atom bombasının Hiroşima'yı tanınmaz bir kente çevirdiği gün sadece 15 yaşında olan Hitoshi Takayama, o günü şöyle anlatıyor: "Aniden içinde bulunduğumuz odada kör edici parlaklıkta bir ışık belirdi. Ardından da dayanılmaz bir sıcaklık hissettik. Bir süre sonra dışarı çıktığımızda çırılçıplak ve yanıklar içinde bir sürü insan gördük. Orada vücutları yanıklar içinde hareketsizce duruyorlardı."

Bugün 75 yaşında olan Takayama, 31 yaşında yakalandığı kanseri yenmesine karşılık hayatı boyunca atom bombasının izlerini taşıdığını söylüyor.

Irak'ta 3 Türk kaçırıldı

El Cezire televizyonu Irak'ta 3 Türk vatandaşının kaçırıldığını açıkladı. Türkleri kaçıran örgüt koalisyon güçleri için çalışan şirketlere son uyarı açıklamasını yaptı

El Cezire televiz yonu, "Savaşçılar Tugayı" tarafından kaçırıldığını iddia ettiği 3 Türk vatandaşının görüntülerini yayınladı. Video görüntülerinde kameralara konuşan, ancak sesleri duyulmayan ve isimleri açıklanmayan 3 kişinin, Irak'taki ABD ordusuna mal satan bir şirkette çalıştığı için kaçırıldıkları belirtildi. Örgüt, eylemlerinin, Irak'ta koalisyon güçleri için çalışan şirketlere "son uyarı" olduğunu kaydetti.

ÜNVER TRAKTÖR

New Holland Trakmak Traktörlerinde kampanya!

New Holland Traktörlerinin Yeni Çift Çeker Modelleri Piyasadaki En Düşük Sabit Ziraat Bankası Kredisi ile 3 YIL Vadeli Olarak satışa Sunulmuştur.

ÜNVER TRAKTÖR
New Holland Trakmak
Orhangazi Bayii
Tel : (0.224) 573 27 77
GSM : (0.532) 312 22 39
İbrahim Önal Cd. No:26
ORHANGAZİ / BURSA

AKÖZ İNŞAAT MALZEMELERİ
Hulusi ATEŞ

- Marshall, Akçalı inşaat boyaları
- Sıhhı Tesisat Malzemeleri
- Kat Kaloriferi
- Doğalgaz Sobası
- Kalorifer Petek ve Malzemeleri
- Baymak Kombi ve E.C.A
- Banyo Dolabı

DOĞALGAZ DÖŞEME, MÜHENDİSLİK HİZMETLERİ ONARIM İŞLERİ - BOYA BADANA İŞLERİ İTİNA İLE YAPILIR

Irmak Sok. Yeni Pazar Cad. No:58 GEMLİK
Tel: (0.224) 513 68 30

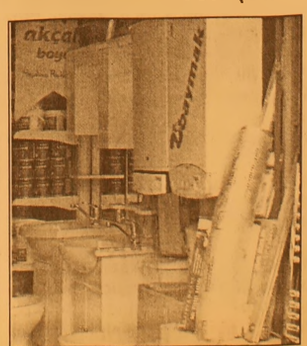

Hakkını arayan tüketici sayısı arttı

TÜ-MER bünyesinde hizmet veren "Alo Şikayet Hattı" ile "e-dilekçe" ve "e-tüketici" projelerine yapılan başvuruları değerlendiren Dinler, geçtiğimiz yıl hizmete giren e-tüketici projesine bugüne kadar toplam 2 bin 137 şikayet geldiğini bildirdi.

Dinler,"www.tumer.org " isimli internet sitesinden ücretsiz olarak yayınladıkları dilekçelerden bugüne kadar 50 bin tüketicinin yararlandığını, ayrıca dernek bünyesinde hayata geçirilen (212) 611 10 00 numaralı Alo Şikayet Hattı'na faaliyete geçeli 1 ay olmasına rağmen haftalık ortalama 70 tüketicinin başvurduğunu kaydetti.

Dinler, "e-tüketici'ye yapılan çok sayıdaki başvuru ve 'e-dilekçe'den faydalandığını tahmin ettiğimiz 50 bin tüketici hak arama mücadelesinde olumlu sinyaller vermektedir. Bu rakamlar hakkını arayan tüketicinin arttığının açık bir göstergesidir" dedi.

Tüketicilerin en fazla ayıplı mal ve hizmetlerden şikayet ettiklerini ifade eden Dinler, beyaz eşya ve mobilya sektörünün ayıplı mal satın aldığı gerekçesiyle tüketicilerin şikayetlerine maruz kalan sektörlerin başında geldiğini belirtti.

Dinler, "Ayıplı hizmet aldığı gerekçesiyle derneğimize müracaatta bulunan tüketicilerin başta iletişim sektörü olmak üzere bilişim, otomotiv, ulaşım, taşımacılık ve sağlık hizmetlerinin verildiği sektörlerden mağdur olduğu gözlenmektedir" dedi.

İnternet üzerinden yapılan satışların da tüketicinin yoğun şikayetlerine konu olduğunu vurgulayan Dinler, turizm sektörünün ayıplı hizmet sıralamasında önemli oranda yer aldığını, satış sonrası servis hizmetlerinde yaşanan tüketici şikayetlerinin başında ise cep telefonunun geldiğini belirtti.

Dinler, kredi kartlarında üretilen geçici çözümlerin tüketicilerin mağduriyetinin giderilmesi için yeterli gelmediğini, kredi kartı mağdurlarının geçtiğimiz yıllara oranla 1.5 kat arttığını da ifade ederek, "Kredi kartlarında yaşanan mağduriyetlerin yüzde 80'inin asgari ödeme tutarından kanaklandığını gözönüne alırsak, BDDK tarafından hazırlanan Banka Kartları ve Kredi Kartları Kanunu Tasarısı Taslağı'nda asgari ödeme tutarının kaldırılması ile ilgili maddenin eklenmesi için yaptığımız çağrıyı tekrarlıyoruz" dedi.

Turistler cimrileşti

Turizmin parlayan yıldızı Türkiye, son dönemlerde turist sayısını artırmada yakaladığı başarıyı, turist başına gelirde yakalayamıyor.

Türkiye, yılın ilk 5 ayında geçen yılın aynı dönemine göre 1.8 milyon daha fazla turist çekmesine karşılık, turist başına elde ettiği geliri artıramadı.

Nitekim geçen yılın Ocak ayında turist başına 1.127 dolar gelir elde edilirken, bu yılın Ocak ayında söz konusu rakam yüzde 12.6 düşerek 985 dolara indi. Şubat ayında turist başına gelir 827 dolardan 787 dolara düşerken, turist başına elde edilen gelirdeki azalış yüzde 4.8 oldu. Mart ayındaki turist başına gelir yüzde 11.9 azaldı ve 776 dolardan 684 dolara indi.

Nisan'da da geçen yılın aynı ayına göre turist başına gelir yüzde 2 düştü. 2004 yılı Nisan'ında 703 dolar olan turist başına gelir 689 dolara indi.

-MAYIS'TA TURİST BAŞINA GELİR ARTTI-Yılın ilk 5 ayında turist başına gelirde artış görülen tek ay ise Mayıs oldu. Bu ayda geçen yılın aynı ayına göre turist başına gelir yüzde 1.4 artarak, 647 dolardan 656 dolara çıktı.

Aylar itibariyle turist başına gelir ve bunun yüzde değişimleri de şöyle:

	Turist başına gelir ($)		
YILLAR	Yüzde		
	2004	2005	Değişim
OCAK	1.127	985	-12.6
ŞUBAT	827	787	-4.8
MART	776	684	-11.9
NİSAN	703	689	-2.0
MAYIS	647	656	1.4

DEVREN SATILIK
TEKEL BAYİİ
Faal durumda
(Gemlik Eczanesinin bitişiği)
8.500.00 YTL
Tel : (0.224) 513 79 00
GSM: (0.536) 257 03 85

GRUP AİLE
ÇAY BAHÇESİ
Cemiyetlere sandalye, masa, meşrubat, çerez temin edilir.
CEMİYET ORGANİZASYONU YAPILIR
Tel : (0.224) 513 06 70
GSM : (0.537) 491 31 30

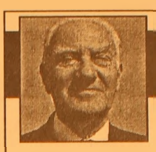

Barbarosca

Barbaros BALMUMCU

Kumsaz 3

Sayın Gemlik Kaymakamı Mehmet Baygül.

10 Kasım 2004 tarihinide bu sutünlardan Kumsaz Sahası adı altında yazı yazdım.

Yazıları birkaç kez tekrarladım.

Bu yazılarım özeti şöyleydi:

Altyapısı ile soyunma ve yıkanma yerleriyle fevkalade iyi yapılmış bir tesis.

Ne yazıkki ilgilenen olmadı.

İl Encümeni tarafından yaptırılıp Gemlikspor'a teslim edilip, sonradan köy muhtarlığı tarafından sahip çıkılan ve bugün içler açısı durumda olan, arayıp da bulunamayan bir spor tesisi.

İl Genel Meclisi üyesi olan Aydın Erenoğlu'na bu tesisin acı durumunu anlatıp durumu Bölge Müdürlüğüne iletmesini iste dim. O zaman bir de durumu anlatan bir not yazdım.

İl Spor Müdürlüğü benim yazdığım yazı üzerine İlçe Spor Müdürlüğüne gereğini yapılması için bir yazı yazmış.

Bu notum, İlçe Spor Müdürü ile yanlış anlaşılmalara neden oldu.

Bu sahanın Gemlik gençliğine kazandırılması o kadar külfetli bir iş değil.

Bu işi bilen bir iki kişinin gidip orayı görmesi ve nelerin yapılması gerektiğini tesbiti gerekir.

Bana göre çok büyük paralar harcanacağını zannetmiyorum.

Gemlik Belediye Başkanlığı tarafından (Futbol sahasının sökülen tel örgüleri ve kazıkları) alınmış. Gençali Muhtarlığında çalışan bay ve bayana teslim edilmiş.

Nedense sayın muhtar Mejdi Nalcı bize verdiği sözü yerine getirmedi. "Belediye Başkanımın isteği benim için emirdir" demişti.

Sayın Kaymakamlığınıza bir dilekçe ile buranın durumunu ekli bir kroki ile sunmuştum.

Dilekçe, aynen gereğinin yapılması için İlçe Spor Müdürlüğüne gönderilmişti.

Bugüne kadar hiçbir olumlu ses çıkmadı.

Neden acaba?

Gazetemizin Haber Müdür Seyfettin Şekersöz, yaptığı haberle içler acısı durumu kamuoyunun önüne getirdi.

Güzel bir gazetecilik örneği verdi.

Sayın Kaymakamım; bana göre yapılacak tek bir iş var (ukalalığımı bağışlayınız)

Bu iş bir telefonla çözümlenebilir.

Evet bu iş bir telefonla biter.

Bir yıl önce Borusan Lojistlik'te sayın Mustafa Vatansever buranın ışıklandırılması için iki kişiyi görevlendirdiğini iyi biliyorum.

Eğer Sayın Kaymakamım beni makamınıza konuyla ilgili olara bilgi vermek için çağırırsa, sevinerek kendilerine bu konuda bilgi verebilirim.

Telefonum : 513 20 26
: (0544) 809 66 59

İşte tesisin bugünkü hali

Yağ aldırmak hakkında merak ettikleriniz

Estetik cerrahinin popüler operasyonlarından liposuction (Yağ alma) ameliyatları hakkındaki tüm merak ettiklerinizi, modaturkiye yazarlarından Op.Dr. Nuri Battal açıklıyor.
Estetik plastik cerrahinin gelişmesi ve ilerlemesiyle liposuction uygulamaları hızla artmış ve günümüzde lokal anestezi ile yapılabilen günlük cerrahi bir işlem olmuştur. Liposuction fazla olan yağların sıvı ile eritildikten sonra çok ince kanüllerle vakum uygulanarak emilmesi işlemidir.
Liposuction'ın kelime anlamı LİPO = yağ, SUCTİON = emmek, yani yağ emmek, çekmek olarak Türkçe'ye çevrilebilir.
Islak teknik denilen günümüzün Liposuction tekniğinde fazla yağ olan bölgelere bol miktarda serum fizyolojik, lokal anestezik ve epinefrin denilen kanamayı azaltıcı bazı ilaçların karışımı verilir. Yağ hücrelerinin aralarına giren su sayesinde hücreler daha kolay dışarı çekilebilir. Böylece şişirilen bölge daha kolay biçimlenmekte ve her hangi bir kanamayı önlemektedir. Bu sayede eskiden kuru teknikte olduğu gibi hastalara kan vs... vermeye gerek kalmadan basit ve hastayı tehlikeye atmadan daha fazla yağ alınabilir. "Liposuction " bir zayıflama ameliyatı değildir. Vücudun belli bölgelerinde birikmiş yağları alarak vücut konturlarını daha düzgün duruma getirmek için yapılan bir ameliyattır.
"Liposuction" vücudun bazı bölgelerinde birikmiş yağ dokularını kanüllerle parçalandıktan sonra basınçla emilerek dışarı atılmasıdır. Bu operasyonun, ameliyathane koşularında yapılması gerekir. İğneye benzeyen kanüllerin vücuda girmesi için, deri üzerinde 3-5 mm'lik delikler açılıyor.
Genelde bu deliklerin

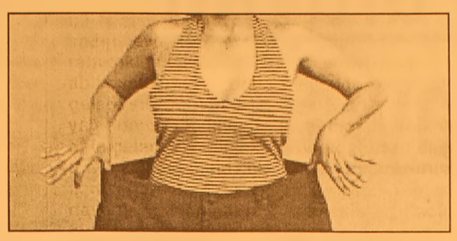

yerleri kısa süre sonra görünmez hale geliyor. Ancak yine de izler vücudun görünmeyen yerlerine gizleniyor.
Ameliyattan önce hastaların cerrahlara en çok sordukları soru "liposuction olduktan sonra yağlar yine aynı bölgedeler de birikecek mi? Evet vücudun belli bölgelerinde yerleşen yağ dokuları diyet ve jimnastikle erimeyecek kadar inatçı. Ama bu dokular "Liposuction " ameliyatından sonra aynı yerde yeniden yağ hücreleri üretmiyor. Başka bir deyişle "liposuction" ameliyatlarında elde edilen sonuç kalıcı.
Ameliyattan sonra tekrar şişmanlarsanız, vücudunuz bütün olarak genişliyor ama eski çıkıntılar oluşmuyor. Ancak ameliyatın başarılı olabilmesi için bazı koşullara bağlı. Örneğin, yağlar alındıktan sonra derinin büzülerek düzgün bir yüzey alması için elastikiyetini kaybetmemiş olması gerekiyor. Tıpkı hamilelik sonrası karın derisinin karnın kendini yeniden toparlama aşamasında olduğu gibi. Deri elastikiyetini kaybetmiş ise "liposuction" başka ameliyatlar da destekleniyor. Yani yağlar alındıktan sonra gevşeyen ve sarkan deri kesilerek çıkarılıyor. Derinin ince ve kalın olması da sonucu etkiliyor. Liposuction ergenlik yaşını geçmiş sistemik bir hastalığı olmayan kadın veya erkeklere rahatlıkla uygulanabilir. İşlem, yağlı bölgelere sıvı verilerek yağların eritilip sıvı hale gelmesi ve enjektör veya vakum ile çekilmesi prensibine dayanır. Hastanın tercihine bağlı olarak lokal veya genel anestezi ile başka estetik ameliyatlarla birlikte de (Ör; meme büyütme, karın germe gibi) uygulanabilmektedir. Halk arasında söylenen Liposhaping, lipoline, liposoft gibi terimler tamamen aynı tekniktir.
Riskler Sanıldığının aksine emboli riski diğer bütün ameliyatlarda olduğu kadardır ve oldukça nadirdir. Hastalarda bazen uygulama alanlarında geçici uyuşukluk olur. Şişmanlık Liposuction şişmanlık tedavisinde kullanılmaz ancak hasta diyet ve egzersizlerle zayıfladıktan sonra uygulanırsa daha etkili olur.
Uygun hasta adayları Her şeyden önce "liposuction " bir zayıflama ameliyatı değil .
Vücudun belli bölgelerinde birikmiş yağları alınarak vücudun konturları daha düzgün bir duruma getiriliyor. Yağlar genellikle şu bölgelerde birikiyor.
Yanaklar, gıdı ve boyun Kolların üst bölümü Göğüsler, Sırt Karın ve bel Kalçalar ve basen,
Dizlerin içi ve çevresi Ayak bilekleri ve baldırlar
İdeal hasta; spor, diyet, vs ile inceltilemeyen bölgelerde fazla yağları olan hastalardır. Liposuction vücudun her yerinde uygulanabilir.
Kadınlarda sıklıkla karın, bel, kalça, basen, sırt, boyun, bacak ve diz içlerinde, erkeklerde memelerde (jinekomasti) karın ve bel bölgeleri gibi.
Bu bölgelerdeki fazla yağların alınmasıyla hastanın vücut hatları düzelir ve hasta daha estetik ve zayıflamış görünür.

HAÇİN (86)

Yazan : Zebercet COŞKUN

Miss Cold onları iyi karşıladı. Odasında oturuyorlar. Hatır sordu, Naime'yi sordu, Mürsel efendiyi sordu. Yine başladı Fatma hanım. Gözünün yaşı durmuyor ki, konuşsun... Seta anlatıyor, o ağlıyor. "Mürsel efendinin selamı var!" diyor yalnız Fatma hanım. "Mürsel efendinin hali çok kötü... Kötü ki ne kötü... selam söyledi size..."

Miss Colo mektebin müdiresi. Otuz beş yaşlarında, ince uzun güzelce bir kız. On yıl var ki Türkiye'de. On yıl var ki Haçin'deki mektebin müdiresi. Soyu, sopu Amerika'dadır, sık sık mektuplaşır ama nedense hiç gitmez. Tatilleri bile burada geçirir. Bu tepeye, aşağılarda çağıldayan şu dereye, küfür küfür esen bu rüzgara gönül vermiş belki de...

- Mürsel efendiyi severim... Haçin'e geldim, ilk onları tanıdım. Özü doğru, sözü doğru. Bulunmaz bir insandır Mürsel efendi... Mürsel efendinin selamı başımın üstündedir. Meslektaşım, arkadaşım..

- Miss Cold, gadanı alayım... Döndürme bizi!. Mürsel efendi dedi ki... Namusumuz gitmeden... Al bizi buraya!..

- Burası mekteptir... Resmi bir daire... Ben kendi başıma, keyfimin istediği gibi iş göremem...

- Gadanı alayım!..

- Hem Amerika tarafsızdır bu davada... sizi alırsam Türkleri tutmuş olurum ki, hükümetime karşı sorumlu duruma düşerim. Anlıyorsunuz, değil mi? Türk talebe de, Ermeni talebe de benim için birdir ve bana teslimdir, kıllarına zarar gelmez, gelemez... Ama ben ne Türk çetelerine, ne de Ermenilere özel yardım yapamam. Ne dışardan biri girebilir bu mektebe, ne de ben bana teslim edilen talebeyi Türklere, ya da Ermenilere teslim edemem. Mektepte Türk talebe yok şimdi. Herkes çekti aldı çocuğunu, fakat kayıtları duruyor. Naime'de kayıtlıdır. Bu mektebin talebesidir.. Bir sene okumuş, ikinci sene üç ay devam etmiş... Benim yapabileceğim... Naime'yi almak. Kimse bir şey diyemez... yalnız onu alabilirim...

- Faik, zekiye? Gadanı alayım!.

- Üzgünüm! Yapamam!.

- Bizi kurtarırsanız biz kurtarırsınız Miss Cold. Cennetinizi yapacaksınız...

- Kanunsuz bir iş yapamam... Faik daha önce bu mektepte talebe olsaydı onu da alırdım...

- Ne isterseniz yaparım...

- Benim istediğim, bir daha bu konuya gelmemeniz... Yapabileceğimi söyledim size... Hatır, gönül ayrı mesele... Görev görevdir.. bir santim şaşmam...

Ne çeşit yalvardılarsa ikna edemediler Miss Cold'u.

- Naime'nin taksitini yatıracaksınız!..

- Sandığı var... Çeyiz sandığı... Getirsem alır mısınız?

- Naime'ye ait ne varsa alırım...

Üzgün çıktılar mektepten.

- Telaşlanmayın! Diyor Miss Cold. Ben yarın Kaymakam beyin yanına giderim. Görüşürüm onunla. Ötekilerle de görüşürüm. Elimden geleni yaparım... Bir kötülük etmezler sizinkilere. Korkmayın Fatma hanım!.

Ertesi sabah Mihran Katayan Naime'yi aldı yanına, bir hamal sandığını yüklendi. Sessiz ayrıldılar evden. Naime'ye hala oyun gibi geliyor her şey, kısa bir süre sonra bitecek, her şey eskiye dönecek. Eskisi gibi olacak. Yine de bir şeyler düğümlendi boğazına. Yol boyunca sessiz gözyaşı döktü. Evden ilk ayrılışı... Gece de yatacak mektepte. Faik... Akşamları itişirler, kakışırlar, konuşurlar, gülüşürler... Naime gitmeye kalkınca boynu büküldü Faik'in. Önce odanın bir köşesine çekildi, sonra sessiz merdivenleri indi. Yol boyunca ötekileri değil de yalnız onu düşünüyor Naime... Mektebin bahçesine vardılar, varmadılar bir de baktılar ki, annesi ile Seta teyze ardlarında. Yanaklarına al basmış, soluk soluğa ikisi de. Yine başladı Fatma hanım... Yine bir ağıt tutturdu. Sarılıyor Naime'ye. Bir daha, bir daha... Mektebe girdiler, Miss Cold geldi yanlarına.

- Merak etme! Şimden sonra o benim kızım... Üzülmeyin. Hiç kimse hiç bir zarar veremez Naime'ye...

- Biliyorum... Biliyorum ama, ciğer işte!.. Hiç ayrılmamıştım!.. Gece kalacak!.. Kalsın bakalım!.. Ortalıklar yatışsın bir... Ne olacaksa olsun... Bana kalsa ben dört çocuğumun dördünü de dizimin dibinden ayırmam... Öyle yaparım... Ama Mürsel efendi... Her yanını ayrı öpüyor Naime'nin. Bir yanağını, ötekini, gıdığını, saçlarını...

- Saçları? Saçlarını kim yıkayacak Naime'nin?

- Kendisi yapamaz mı?

- Yapamaz ya! Nasıl yapsın? Belinden aşağı saçları... Dünkü bebe... İzin ver de hocanım cumartesiden cumartesiye geleyim, yıkayayım, tarayayım...

- Olur olur! Artık o kadarını idare ederiz... cumartesi evci çıkmayacağına göre siz gelirsiniz.

Sevinçli çıktı mektepten Fatma hanım. Cumartesiden cumartesiye... Nasıl ayrılsın? Ciğer... İşte her biri bir yana dağıldı... Mürsel efendiyle Hüsnü hapiste, Naime gavurların arasında bir başına... İsmail kim bilir ne yanda? "Evimiz darma duman oldu... Naime'yi bırakıp gitmeye gönlüm razı değil, değil ya, Mürsel efendi öyle istedi... Onun göynü olsun diye koydum... Cumartesiden cumertesiye galan... İzin verdi... Koca bir Cumartesi sabahtan akşama Naime'nin yanında kalırım.. Yur, yıkarım, severim, okşarım..."

- En iyisi bu! Diyor Seta. Keşke Faik de, keşke zekiye de girebilse...

- Senin diliyin altında bir şeyler var?

- Ne olsun? Ne olundu? Ben ne bilirim? Ama ortalık karma karışık... Burası mektep, kimse yanaşamaz buraya... Duydun ya! Ne dedi Miss Cold? Telsizi varmış... Bir dokunan olursa telsizle Amerikalılara haber verirmiş... Devamı Yarın

Gözünüzü ekrana bakarak test edebilirsiniz

Miyopiden hipermetropiye, astigmata dek birçok göz rahatsızlığını teşhis etmek aslında çok kolay. Tek yapmanız gereken, evinizde bir süre televizyon izlemek! Uzmanlar, ekrandakileri nasıl gördüğümüzün, göz sağlığımızla ilgili önemli ipuçları verdiğini söylüyorlar.

Acıbadem Hastanesi Göz Bölümü Başkanı Prof. Dr. Bozkurt Şener, evde kendi kendinize göz muayenesinin nasıl yapılacağına dair sorularımızı yanıtladı:

* Göz kusurlarını evde teşhis etmek mümkün mü?

Oturduğunuz yerden üç metre uzaktaki televizyonun alt yazılarını gözlerinizi kısarak okuyabiliyorsanız, miyopsunuz demektir. Hipermetropi genellikle küçük yaşlarda başlar ve çoğu zaman fark edilmez. Eğer uzun süreli televizyon seyredilmesi durumunda sık sık uykunuz geliyorsa, hipermetropsunuz demektir. Televizyon seyrederken gözlerinizi kısıyor, çizgilerin bazılarını net görürken bazılarını

bulanık görüyorsanız ve kendinizi sürekli yorgun hissediyorsanız, bu, astigmat olduğunuz anlamına gelir.

5-18 YAŞ ARASI ARTIYOR

* Miyopi nedir?

Miyopi, halk arasında 'uzağı net görememe' olarak biliniyor. 5 ile 18 yaş arası artan ciddi bir sorun. Basit miyopi, toplumda yüzde 25 oranında görülüyor ve düzeltmeyle tam görme kazanılır. Ara tip miyopide düzeltme sonucu göz tamamen ya da tamamına yakın şekilde görebiliyor. Bu tip sorunların yüzde 60'ında retinayla ilgili sorunlar ortaya çıkıyor. Yüksek dereceli miyopların yüzde 30'unda göz içi basıncı yüksek seyreder ya da glokom göz tansiyonu gelişme riski vardır.

* Nasıl tedavi edilir?

Miyopi, hafif veya ileri derecede olabilir. Bu kusurun tedavisi için gözlük, kontakt lens, lasik ve cerrahi yöntemlere başvurulur. Miyopi için kullanılan gözlük kalın kenarlı ve camın ortası kalın olduğundan estetik problem de ortaya çıkıyor. Kontakt lens, gözlüğe göre daha avantajlı olmasına rağmen, alerji ve enfeksiyona yol açabiliyor. Lazer ise korneanın yeniden şekillenmesi esasına dayanıyor. İşlemin ardından, hasta ertesi gün normal yaşantısına dönüyor. Bu işlem yeni teknoloji sayesinde ortalama 6 ile 8 dakika sürüyor.

GÖZ TEMBELLİĞİNE YOL AÇAR

* Hipermetropi nedir?

Halk arasında 'yakını görememe' olarak biliniyor. Yaş ilerledikçe uyum yeteneği azaldığı için, yakını ve uzağı görme sorunu baş gösteriyor. Fakat gözde zorlanma olduğundan dolayı, gözün sulanması ve ağrıması gibi birtakım komplikasyonlar da ortaya çıkar. Ağır ve çok ağır hipermetropta ise her yaşta, hem uzak, hem de yakın az görülür. Hipermetroplarda kusur genellikle iki gözde birden oluşur.

* Hipermetropi tedavi edilmezse ne olur?

Bu sorun erken teşhis edilmediği takdirde, 'göz tembelliği' ortaya çıkıyor. Hipermetropinin erken teşhis ve tedavisi, özellikle çocuklarda çok önemli. Çocukların göz numaraları saptanmalı, her iki göz arasında ciddi bir derece farkı varsa, zayıf olduğu bilinen göz, egzersizlerle çalıştırılmalıdır.

* Tedavisi yalnızca gözlük mü?

Hipermetropi tedavisinde de yine gözlük, kontakt lens ve lazer yönteminden yararlanılıyor. Bu kez görüntü arkadan öne toplanmaya çalışıldığı için, kenarları ince, ortası kalın mercek kullanılıyor. Kontakt lensin de aynı özellikleri taşıması gerekiyor. Günümüzde hipermetropinin lazer tedavisindeki başarı oranı yüzde 90'lara kadar yükseldi. Üstelik, artık 6-7 derecedeki ciddi hipermetropiler de rahatlıkla tedavi edilebiliyor. Hipermetropinin tedavisinde de miyopideki kriterler söz konusu. Yaklaşık 10 dakika süren ameliyat işlemi sırasında hasta hiçbir ağrı ve acı hissetmiyor. Sadece gözüne ışığın geldiğini fark ediyor.

ASTİGMAT, GENELDE KALITSAL

* Astigmat nedir?

Gözün kırıcı ortamlarında, özellikle korneada değişik meridyenlerdeki kırılma miktarının aynı olmaması durumuna astigmatizma deniyor. Düzensiz astigmatizma, korneada, keratit, kornea ülseri ya da travmaya bağlı düzensizlikler olur. Astigmada da neden genellikle kalıtsaldır.

* Astigma olup olmadığımızı nasıl anlarız?

Bulanık, çift görme ve gölgeli görme, baş ile göz ağrısı, sık arpacık çıkarmak, kirpik dibi iltihabı gibi belirtilerle ortaya çıkıyor. Ağır astigmatı olan hastalar, çevrelerindeki nesneleri çarpık ve bozuk görüyor.

* Gözün haritası nasıl çıkarılıyor?

Yeni yöntemlerle, artık kişiye özel lazer uygulamaları başladı. Her göze özel olarak uygulanan bu yöntemde gözün haritasını çıkartıyoruz ve alet tıpkı parmak izi gibi hastanın gözünü tanıyor. Hastanın bilgilerini lazere yükleyince aynı söylediğiniz gibi alet gözü tanıdığı için yanlış uygulamalara da fırsat vermiyor ve alet kendini kilitliyor. Bunu şöyle de açıklayabiliriz: Doktorun hasta hakkında alete girdiği bilgiler yanlış bile olsa, alet doğru olan noktada gözü yakalıyor ve ona göre lazer vuruşlarını yapıyor.

GEMLİK REHBERİ

GEREKLİ TELEFONLAR

İtfaiye	110
Polis İmdat	155
Jandarma İmdat	156
Jandarma K.	513 10 55
Polis Karakolu	513 18 79
Gar. Kom.	513 12 06

KAYMAKAMLIK

Kaymakamlık	513 10 51
C.Savcılığı	513 10 53
C.Savcı Yrd.	513 29 54
Emniyet Müd.	513 10 28

ULAŞIM

METRO	513 12 12
Aydın Turizm	513 20 77
Süzer Turizm	512 10 72
Kanberoğlu-Esadaş	514 45 49
Anıtur	514 47 71
Kamil Koç	513 35 71

HASTANELER

Devlet Hastanesi	513 92 00
SSK Hastanesi	513 23 29
Mer.Sağ.Ocağı	513 10 68

TAKSİLER

Körfez Taksi	513 18 21
Çınar Taksi	513 24 67
Güven Taksi	513 32 40
Gemlik Taksi	513 23 24
Manastır Taksi	514 35 50

RESMİ DAİRELER

TEK Arıza	513 20 66
TEK İşletme	513 45 03
Statyum	514 00 95
Orm.Böl.Şef.	513 12 86
Milli Eğt. Md.	513 11 74
Halk Kütüphane	513 13 53
Askerlik Şb.	513 10 57
Karayolları	513 13 08
Liman Baş.	513 11 33
Mal Müd.	513 10 95
Nüfus Md.	513 37 42
Özel İd. Md.	513 15 07
Tapu Sicl. Müd.	513 14 14
Müftülük	513 13 64
Gümrük Md.	524 85 86
Tekel Md.	513 10 42
Ver. Dairesi Md.	513 10 92
İlçe Tarım Müd.	513 11 86
İlçe Seç. Md.	513 77 77
Halk Eğitim Müd.	513 18 46

BELEDİYE

Santral	513 45 21 -23
Başkanlık	513 45 20
Zabıta	513 24 32
Otobüs İşlet.	513 45 21-122
Su İşlet.	513 45 21 - 115
İtfaiye	513 23 25
Muhasebe Md.	513 45 21 -182
Yazı İşl. Md.	513 45 21 -111
Su Arıza	Yalnız 185

DENİZ OTOBÜSÜ

Bursa	256 77 84
Mudanya	544 30 60
Yenikapı	(212) 516 12 12
Yalova	(226) 811 13 23
İDO İmam Aslan Dinlenme Tes.	513 23 94

VAPUR - FERİBOT

Yalova	(226) 814 10 20
Topçular	(226) 363 43 19
Eskihisar	(262) 655 60 31

OTOBÜS

Şehirlerarası	261 54 00
Otobüs Terminali	(18 Hat)

TÜP DAĞITICILARI

Aygaz	513 12 95
Tekgaz	513 16 37
Ocakgaz	513 16 37
Ergaz	513 88 43
İpragaz	513 22 59
Habaşgaz	513 45 46
Yeni Likitgaz	513 65 00
BP Gaz	514 59 81
Bütünler Likitgaz	513 80 00
Akçagaz	514 88 70
Totalgaz	514 17 00
AKCAN PETROL	513 10 79
YERLİYURTLAR PETROL	513 30 33
TUNCAY OTO GAZ	513 14 25

NÖBETÇİ ECZANE

8 AĞUSTOS PAZARTESİ

GEMİÇ EZCANESİ

İstiklal Cad.

Körfez GÜNLÜK SİYASİ GAZETE

YEREL SÜRELİ YAYIN
YIL : 33 SAYI : 2203
FİYATI : 0.25 YTL. (KDV Dahil)
Sahibi : Kadri GÜLER
Sorumlu Yazı İşleri Müdürü : Serap GÜLER
Haber Müdürü : Seyfettin ŞEKERSÖZ
İstiklal Cad. Bora Sok. No:3/B
Tel : 513 96 83 Fax : 513 35 95 GEMLİK
Yönetim ve Basım Yeri : KÖRFEZ OFSET
Matbaacılık-Yayıncılık-Reklamcılık Tesisi
İstiklal Cad. Bora Sok. No:3/B GEMLİK
(Dini bayram Günleri ve Pazar günleri yayınlanmaz)

ANİTEKS
giyim mağazaları

% 50
% 20

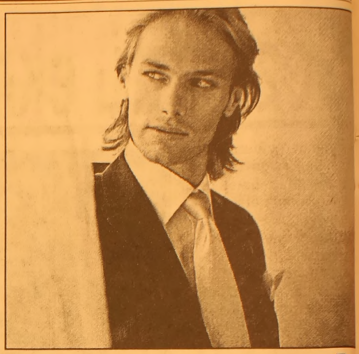

KREDİ KARTINA 6 TAKSİT

İNDİRİM

ANİTEKS GİYİM MAĞAZALARINDA
DÜNYA MARKALARINA
% 50 'YE VARAN İNDİRİMLER
SİZLERİ BEKLİYOR

İNDİRİM

% 40

PUMA

% 30

İSTİKLAL CAD. NO:18 GEMLİK/ BURSA

GEMLİK'TE BİR İLK

TOMOKAY

RADYOLOJİ MERKEZİ

✓ SPİRAL BİLGİSAYARLI TOMOGRAFİ (BT)
✓ ULTRASONOGRAFİ (US)
✓ RENKLİ DOPPLER ULTRASONOGRAFİ
✓ 4 BOYUTLU GEBELİK ULTRASONOGRAFİ
✓ GİRİŞİMSEL RADYOLOJİ (BİYOPSİ vb)

Mesai Saatleri: 08.30 - 20.00 / Cumartesi 08.30 17.00

Dr. Ertan OKAY
Radyoloji Uzmanı

SPİRAL BİLGİSAYARLI TOMOGRAFİ

Merkezimizde Spiral Bilgisayarlı Tomografi Cihazı ile tüm Bilgisayarlı Tomografi (BT) çekimleri yapılmaktadır.

En yeni teknolojiyle gerçekleştirdiğimiz çekimler sayesinde tüm organ dokulardaki hastalıkları teşhis etmekteyiz.

ULTRASONOGRAFİ

Merkezimizde en son teknoloji Ultrasonografi Cihazı bulunmaktadır.

Renkli Doppler Ultrasonografi ile damar hastalıklarını teşhis edebilmekteyiz.

Gebelikte kullandığımız dünyanın en gelişmiş 4 boyutlu Ultrasonografi cihazıyla bebeği anne karnında canlı bir şekilde renkli olarak görmekteyiz.

ACİL DURUMLARDA
24 SAAT
513 65 29 NOLU
TELEFONDAN
BİZE
ULAŞABİLİRSİNİZ

TEL: 513 65 29 - 30
FAX: 513 65 18

Adres : Dr. Ziya Kaya Mahallesi
Dutluk Sok No: 3 - GEMLİK
(Eski SSK Hastanesi ile Migros arasında)
e-mail: tomokay@gmail.com

"İyi Bir Gelecek Aykent'le başlar"

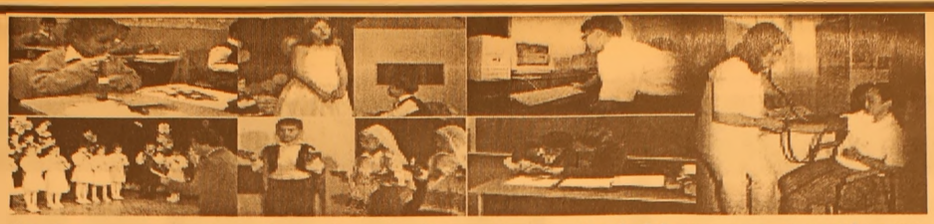

Çocuklarınızın günde en az üç saatini alacak olan okul yolculuklarına son veriyoruz....
Okulumuz Özel Aykent İlköğretim Okulu ve Anasınıfı 2005 – 2006 öğretim yılı kayıtlarına başlamıştır.
Deneyimli kadrosu ve çağdaş eğitim anlayışıyla sizlere en yakın özel okuldur.

2005- 2006 ÖĞRETİM YILI FİYAT LİSTEMİZ

SINIFLAR	ÜCRET
ANASINIFI	3.000.000.000 TL
1. SINIF	3.750.000.000 TL
2. SINIF	4.500.000.000 TL
3. SINIF	4.500.000.000 TL
4. SINIF	4.500.000.000 TL
5. SINIF	4.500.000.000 TL
6. SINIF	4.500.000.000 TL
7. SINIF	4.500.000.000 TL
8. SINIF	4.500.000.000 TL

Fiyatlarımıza yemek ve servis dahildir
ÖDEMELERDE 10 TAKSİT İMKANI VARDIR
Tel : 513 50 84 - 512 27 77 GEMLİK

GEMLİK'İN İLK GÜNLÜK GAZETESİ

GEMLİK Körfez

TARAFSIZ SİYASİ GAZETE

9 Ağustos 2005 Salı — 25 YKr. (250.000 TL.)

Bursa'da yaşanan dramatik olay, genç bir kadının cesareti sonucu facia ile sonuçlanmadan tatlı bitti.

Kahraman kadın

Güne Bakış

Kadri GÜLER
kadri_guler@hotmail.com

Kumsaz sahası

Geçtiğimiz günlerde Seyfettin Şekersöz'ün Gençali Köyü Kumsaz mevkiinde İl Genel Meclisi bütçesiyle yaptırılan saha ve soyunma odalarının kullanılmaması nedeniyle ne hale geldiğini gördük.

Kullanmayanın malını birileri kullanır...

Kullanılmayan ve bakımsız hale sokulan saha kamu malı.

Kamu malını kimlerin koruması gerektiği de belli!

Anlaşılan o ki bu malın sahibi yok!

Bu konuda önceki dün de Barbaros Balmumcu bir yazı yazdı.

Sanırım önlem alınacaktır.

Benim değinmek istediğim, böylesi güzel biri saha, neden ilçe sporu için kullanılamaz ve atıl halde bırakılır.

Gemlikli gençlerin fulbol oynayacağı bir saha var.

Bir de Atatürk Stadı'nın yanındaki boş toprak arasa...

Gemlikspor veya diğer amatör kulüpler saha sıkıntısı çekerken, milletin parasıyla yaptırılan o güzelim tesis kullanılamıyor.

Bunları değerlendirmek ve gençlik'in hizmetine sunmak gerekli.

Beldelerde Umurbey, Küçük Kumla bir de Gençali'de saha var.

Bunların kıymetini bilip alternatif sahalar haline getirmeliyiz.

Sanırım bu yayınlanırdan sonra gereken yapılacaktır.

Borçları nedeniyle bunalıma girip çatıya çıkan gencin elindeki 6 aylık bebeğini, ismini dahi söylemeden ortadan kaybolan genç bir kadın kurtardı.

Dün, Bursa Fomara semtinde dramatik bir intihar girişimi yaşandı. Cevat Güllüoğlu adındaki bir genç, 2 bin YTL borcunu ödeyemeyince girdiği bunalım sonucu bir işmerkezinin terasına çıkarak, elindeki küçük çocuğuyla intihar edeceğini söyledi. Bu arada polisin tüm çabaları fayda vermedi. Olayları caddeden izleyen genç bir bayan, babayı konuşturup elinden bebeğini aldı.

Haberi sayfa 3'de

2 bin YTL borcu için bunalıma giren işsiz evli genç çocuğunu alarak intihar girişiminde bulundu. Bursa Fomara da bir çatıya çıkan genci adı bilinmeyen genç bir bayan ikna etti.

Yollar neden onarılmıyor?

Doğalgaz çalışmaları nedeniyle kazılan ilçenin cadde ve sokaklarında keşmekeşlik sürüyor. Açılan kanallar çukura dönüşünce vatandaş ve sürücülerde şikayetler arttı. Seyfettin Şekersöz'ün *Haberi sayfa 3'de*

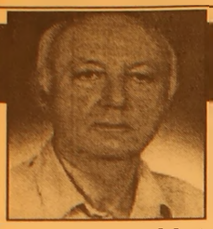

Haftada İki

Diş Hekimi Özcan VURAL
ozcanvural1933@hotmail.com
www.ozcanvural.tk

Vatanı satmak

Soğuk savaş dönemin de yani 20 -30 yıl önce en yaygın suçlama yolu buydu.. Vatanı satmak..

Düşüncesi – fikri beğenilmeyen bir kişiyi karalamanın en kolay yolu her zaman " Bunlar vatanı satar " suçlaması idi...!

Kapitalist ülkeler de yaşadığı halde sosyalist düşüncelere sahip olanlar "vatanı satmak" la suçlanırdı.

Aynı şekilde komünist ülkeler de yaşayan Batılı bir düzen isteyenler de yine "vatanı satmak" la suçlanırdı.

Her iki rejimde de en ağır suçlama buydu ve en ağır şekilde cezalandırılırdı. (Nazım Hikmet bir misal)

Farklı düşünen birisine karşı kendisin de sağlam bilgi ve tartışma gücü görmeyen kişiler için en kolay mücadele yöntemi hemen karşısındakini " vatanı satmak " la suçlamaktır.

Her konuda karşıt görüşler olabilir ve olacaktır da. Türkiye 'nin şimdi ki gündeminde olan konular da aynı görüşü her kesimden bekleyemeyiz..

Değişik görüş demokrasinin içinde vardır..

Başınızı kaldırın, eğer gözlerinizde at gözlükleri varsa atın; O zaman yaşanan hayatın , dünyanın sizin görmek istediğiniz düzeyde olmadığını ve olmayacağını da bilin...

Zamanın da Halkevlerini – Köy enstitülerini kapatmakla büyük yanlış yapanlara "Yanlışlık, hem de büyük yanlışlık yapıyorsunuz" diyenlere cevap "Siz vatanı satıyorsunuz" cevabı oldu.

Ruslara fındık – fıstık – portakal vererek Seydişehir Alüminyum - İskenderun Demir –Çelik, Aliağa rafinesini yaptıranlarda bu kafalar tarafından " Vatanı sattılar " oldular.

Nato'ya Türkiye 'yi sokanlarda onlarca Vatanı sattılar.

Türkiye 'nin içine kapalı kalmasını, eski sorunları ve korkularıyla yaşamasına devam etmesini kendi varlıkları açısından uygun görenler Avrupa Birliğine girmeyi savunanları "vatanı satmak" la suçladılar.

Keşke bizi Avrupa Birliğine alsalar da bizde bu grupta vatanı satmış olsak.

Ama iyi biliyorum ki bizi almazlar . Boşa kürek çekiyoruz, daha doğrusu kendimizi avutuyoruz. Bizi istemiyorlar.

Yüzsüzlüğü bırakıp bunu kabullenmek, boşuna ısrardan vazgeçmemiz gerekir... Onurlu olalım...

Kıbrıs meselesinde " Türkiye 'ye asıl zarar veren çözüm olmamasıdır." diyenler vatanı, yavru vatanı satmakla suçlanıyorlar...

Kendi ülkesinde, kendi vatandaşlarının bazılarını ya da önemli bölümünü potansiyel "vatan satıcı " olarak gören anlayış , bu gün insanlık ayıbı olan kapalı rejimlerin başında ki insanların en favori korkutma yöntemi olmuştur.. Şu anda farklı görüş savunan bazı meseleleri kurcalayan insanları vatanı satmakla suçlayanların kendilerine farklı siyasi etiket yapıştırmaları da tarihin komik oyunlarından biridir.

Bunlar içinde vatan haini denenlerden bazılarının daha sonra Vatan kahramanı olduğunu da ben çok gördüm..

Bir kimsenin vatan haini olduğuna kişiler karar veremez ve vermemelidir.

Buna ancak Tarih sayfaları karar verir. Tarihin kararı kesindir...

Bazıları gibi de takiyye (dönüş ,yalandan evet) yapmaz.

Tarih daima doğruları yazar....

İlköğretim okullarında okutulan ders kitapları satılmak amacıyla toplanıyor.

Ders kitapları toplanıyor

Seyfettin ŞEKERSÖZ

Geçtiğimiz ders yılında İlköğretim okullarında okutulan ders kitapları satılmak amacıyla toplanıyor.

Ders yılı başında milli Eğitim bakanlığı tarafından ücretsiz olarak gönderilen ders kitapları yeniden kullanılmadığı için ve değişikliklere uğradığından atılıyordu.

Her yıl ilçe genelinde yaklaşık 50 ton civarında kullanılmadığı için çöpe atılan kitaplar artık para karşılığı geri dönüşümü sağlanacak.

İlköğretim okullarında her yıl ücretsiz olarak kitapların dağıtılması nedeniyle çöplüğe atılan bu kitaplar artık belirli amaç doğrultusunda değerlendirilecek. Gemlik merkez belde ve köylerinden getirilerek

11 Eylül İlköğretim Okulunda depolanan kullanılmış kitaplar daha sonra para ile kağıt fabrikalarına satılacak.

Yaklaşık 30 ton civarında toplanması beklenen kitapların İlçe Milli Eğitim müdürlüğü tarafından yapılacak araştırma sonucuna göre satılarak değerlendirileceği öğrenildi.

TURAN TRAFİK
ADNAN TURAN
Her türlü araç devir
Yeni kayıt
Plaka , Ruhsat, Fenni muayene
Sigorta işlemleri yapılır.
Adres: Gürle İş Merkezi
Kat: 1 No: 66 - GEMLİK
Tel : (0.224) 514 62 02
GSM: (0.537) 933 25 26

Umurbey'de
Kiralık villa
Deniz cepheli, tripleks,
Güneş enerjili, havuzlu,
LPG ısıtmalı
GMS : (0 532) 815 86 96

Bursa'da yaşanan dramatik olay, genç bir kadının cesareti sonucu facia ile sonuçlanmadan tatlı bitti.

Kahraman kadın

Borçları nedeniyle bunalıma girip çatıya çıkan gencin elindeki 6 aylık bebeğini, ismini dahi söylemeden ortadan kaybolan genç bir kadın kurtardı.

Mechul bir bayan, çocuğuyla birlikte intihara kalkışan Cevat Güllüoğlu'nu iş ve para vaadiyle oyalayarak kucağındaki bebeğini aldı. Bebeği polislere teslim edip ortadan kayboldu.

Piyasaya olan 2 bin YTL borcu nedeniyle bunalıma giren Cevat Güllüoğlu (19), 6 aylık kızı Elif'le birlikte çıktığı 8 katlı Fomara İş Merkezi'nin çatısından atlamak istedi.

Dün,öğle saatlerinde bir elinde cam şişe parçası, diğer elinde kızıyla iş merkezinin çatısında görülen Güllüoğlu, etrafa tehditler savurup atlayacağını söyledi.

Çevredeki vatandaşların fark edip haber vermesiyle olay yerine gelen polis, çatıya çıkarak Güllüoğlu'nu uzun süre ikna etmeye çalıştı.

Çatının kenarında duran ve sürekli dengesi bozulan Güllüoğlu, kendisini ikna etmek isteyenlere ve aşağından olayı seyredenlere korkulu anlar yaşattı.

İşsiz olduğunu, 35 gün sonra askere gideceğini ancak hala 2 bin YTL borcunu ödeyemediğini söyleyen Güllüoğlu, kimsenin kendisine destek olmadığını ve insanca muamele etmediğini belirtti.

Cesaret örneği

İkna çabaları bir türlü sonuç vermeyen Güllüoğlu'nu, Halil Karaağaç adlı bir işadamı da 2 bin YTL'lik çek vererek yatıştırmak istedi.

Ancak Karaağaç'ın da çabaları sonuçsuz kaldı.

Olayı önce yerden izleyen genç bir kadın daha sonra çıkarak Güllüoğlu'nu işe almak istediğini belirterek, kartını vermek istedi. Korkulu bakışlar arasında çatının kenarında duran Güllüoğlu'na yaklaşan isimsiz kahraman kartını gösterdi ve genç adamdan yanında çalışmasını istedi.

Ancak genç kadının ısrarlı yaklaşımına karşılık vermeyen Güllüoğlu, kadını yanından uzaklaştırdı. Genç kadın daha sonra bir de neme daha yaptı ve çevredekilerin verdiği çekleri alarak yeniden Güllüoğlu'nun yanına gitti.

Güllüoğlu'nun elinden 6 aylık bebeğini alıp çekleri veren genç kadın çocuğu polislere teslim ettikten sonra ortadan kayboldu.

Ancak olaylar bununla da sona ermedi. Fomara İş Merkezi'nden polislerin arasından çıkan Güllüoğlu, bir vatandaşın "Her borcu olan intihara kalkışsaydı bu memlekette adam kalmazdı" diye bağırması üzerine deliye döndü.

Polislerden kurtulup vatandaşa saldırmak isteyen Güllüoğlu, güçlükle polis aracına bindirilip olay yerinden uzaklaştırıldı.

BHA

Yollar neden onarılmıyor?

Doğalgaz çalışmaları için kazılan ilçenin cadde ve sokaklarında keşmekeşlik sürüyor.

Kazılan sokakların bazı yerleri hiç kapanmazken bazı yerlerinde ise yapılan işler sürücüleri canından bezdirmiş durumda.

İlçenin en büyük arterlerinden biri olan İstiklal Caddesinin son zamanlardaki görüntüsü ise tam anlamıyla perişan vaziyette.

Cadde boyunca kazılan yerler kapatılmasınca yağan yağmurla birlikte hem yaya lara hem de araç sürücüleri isyanları oynuyor.

Kumla Caddesinin örülen taşları araçların amortisörlerine zarar verirken, caddenin ortasından kazılan çukurlar ise felakete davetiye çıkartıyor.

Karayollarını ait olan Manastır bölgesindeki asfaltın kazıdan hemen sonra yamandığını gören vatandaşlar, İstiklal Caddesindeki çukurların ne zaman kapanacağını merak etmeye başladı.

Kapatılan çukurların gelişigüzel yapılması da işin cabası..

Milli eğitim'e kadrosuz usta öğrenci alınacak

Seyfettin ŞEKERSÖZ

Bursa genelinde 235 adet Okul öncesi öğretmenliği için kadro açıldı.
Okul öncesi öğretmenlik bölümü mezunları ile 6, 4 ve 2 yıllık yüksekokul mezunlarının müracaat edeceği kadrolar için müracaatlar 8/19 Ağustos 2005 tarihlerinde yapılacak.
İlköğretim okullarında Ana sınıflarında görevlendirilecek olan kadrosuz Usta öğreticiler için başvuruların ilçelerde milli Eğitim müdürlüklerine yapılacağı duyuruldu.
Üniversitelerin Okul öncesi öğretmenliği, Anaokulu öğretmenliği, Çocuk gelişimi ve okul öncesi eğitimi öğretmenliği, Çocuk gelişimi ve eğitimi öğretmenliği veya Çocuk gelişimi ve eğitimi bölümü muzunu olup, yüksek lisans belgesi yada diploması olanların ilk tercih olarak değerlendirilecekleri bildirildi.
Görevlendirmede takip edilecek öncelikte ayrıca kadrosuz usta öğretici olarak doğrudan görevlendirilecek adaylar ile 2005-2006 eğitim-öğretim yılı için düzenlenen eğitim seminerine katılanların Valilik onayı ile öncelikli olarak görevlendirilecekleri açıklandı.
Bursa ve ilçelerinde açılan 235 kadrosuz okul öncesi usta öğreticilik için müracaatlar İlçe Milli Eğitim müdürlüklerine yapılıyor.

"Özürlülere destek verilecek"

Seyfettin ŞEKERSÖZ

Özürlülerden Sorumlu Devlet Bakanı Nimet Çubukçu ile görüşen Bursa Zihinsel Özürlü Çocukları Koruma Derneği Başkanı ve Özel Türe Özel Kurs Merkezi Müdürü Tamer Sivri GÖRÜŞMENİN İYİ GEÇTİĞİNİ SÖYLEDİ.
Bakan Nimet Çubukçu'nun daveti üzerine Ankara'ya giden Tamer Sivri, Özürlülerin sorunları ile ilgili görüşmelerde bulundu.
Yeni çıkan özürlüler yasası ile bir çok sorunun çözümleneceği müjdesinin bakan tarafından kendilerine verildiğini söyleyen Tamer Sivri, ilgili bakanlığın ayrıca Federasyon ve Konfederasyonlara destek vereceğinin açıklandığını söyledi.
Yapılan görüşmeden iyi izlenimlerle ayrılan Tamer Sivri, Özürlülerden Sorumlu Devlet Bakanı Nimet Çubukçu'nun kurum ve kuruluşların yeni yasalar ile özürlü çalıştırmaları yükümlülüğüne ise mutlaka uyulması yolunda kendilerine destek verdiğini söyledi.

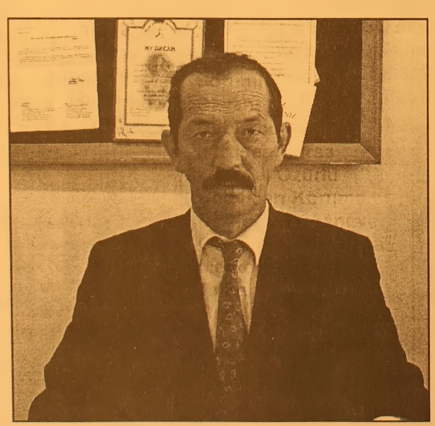

Bursa Zihinsel Özürlü Çocukları Koruma Derneği Başkanı ve Özel Türe Özel Kurs Merkezi Müdürü Tamer Sivri

GEMDAŞ abone kayıtlarına başladı

Seyfettin ŞEKERSÖZ

GEMDAŞ Doğalgaz Dağıtım AŞ. Abone kayıtlarına dünden itibaren başladı.
GEMDAŞ'ın iskele meydanında düzenlediği Doğalgaz kayıt binasına gelen vatandaşlar evlerine Doğalgaz alabilmek için kayıtlarını yaptırabilecekler.
Doğalgaz için abonelik ücretinin ise 180 dolar artı KDV olduğu açıklandı.
Abonelik için ayrıca ev tapusu ile DASK (Deprem Afet Sigortası) fotokopisi istenirken ortak kullanılacak apartmanlarda ise dairelerden çoğunluk kararı isteniyor.
Kış aylarına girmeden Gemlik'in bazı bölgelerine doğalgaz hizmetinin verileceği öğrenildi.

BURSA HAKİMİYET VE KENT GAZETELERİNE İLAN ve REKLAM ALINIR
KÖRFEZ REKLAM
İstiklal Caddesi Bora Sokak No : 3/B GEMLİK
(Akbank aralığı Stüdyo Prestij yanı
Tel : (0.224) 513 96 83 Fax : 513 35 95

Orhangazi'de iki DYP'liye saldırı

Doğru Yol Partisi (DYP) Orhangazi ilçe örgütünün eski yöneticilerinden Korhan Çantaş (38) ve Süleyman Buğrahan (33) saldırıya uğradı.

Çantaş ve Buğrahan önceki gece Çantaş'a ait Gemlik Caddesi'ndeki birahanede otururlarken, saat 02.00 sıralarında gelen 3 kişinin sopalı ve yumruklu saldırısına uğradı. 112 Acil Servisi arayarak yardım isteyen Çantaş ve Buğrahan, Orhangazi Devlet Hastanesi'nde tedavi altına alındı. Buğrahan durumunun ciddi olması üzerine önce Çekirge Devlet Hastanesi'ne, ardından da Uludağ Üniversitesi Tıp Fakültesi Hastanesi'ne sevk edildi. Olayın ardından polis 3 saldırganın yakalanması için çalışmalarını sürdürüyor.

Görünmez kaza!

Mudanya'nın Zeytinbağı Beldesi'nde komşuları ile sokakta sohbet eden Meral Üzüm (41) görünmez bir kazanın kurbanı oldu. Park halindeki aracın kayması sonucu duvara sıkışan Üzüm, dalak yırtılması sonucu hayatını kaybetti.

Alınan bilgilere göre Zeytinbağı'nda Talatbey Mahallesi Eski Hamam Sokak'ta ikamet eden Meral Üzüm, pazar akşamı saat 21.00 sıralarında komşuları ile sohbet ederken park halinde bulunan aracın geri geri kaydığını fark etti. Kaçmakta geciken talihsiz kadın, araçla duvar arasına sıkışarak feci şekilde can verdi. Olayın jandarmaya bildirilmesinin ardından Mudanya Devlet Hastanesi'ne kaldırılan Meral Üzüm'e yapılan otopside dalak yırtılmasından hayatını kaybettiği belirlendi. Savcılık olayla ilgili soruşturma başlatırken, 16 U 7512 plakalı aracın sahibinin beldedeki akrabalarını ziyarete gelen ve hafta sonunu Zeytinbağı'nda geçiren Gürkan Kaçan'a ait olduğu tespit edildi.

KSK MÜHENDİSLİK LTD. ŞTİ.
Sebahattin DOKSANBİR

Buderus
ISISAN
AKILLI ISITMA SİSTEMLERİ
YETKİLİ BAYİİ

DOĞALGAZ
KOMBİ
KAZAN
KALORİFER TESİSATI
KLİMA
HAVALANDIRMA
SIHHİ TESİSAT TAAHHÜT

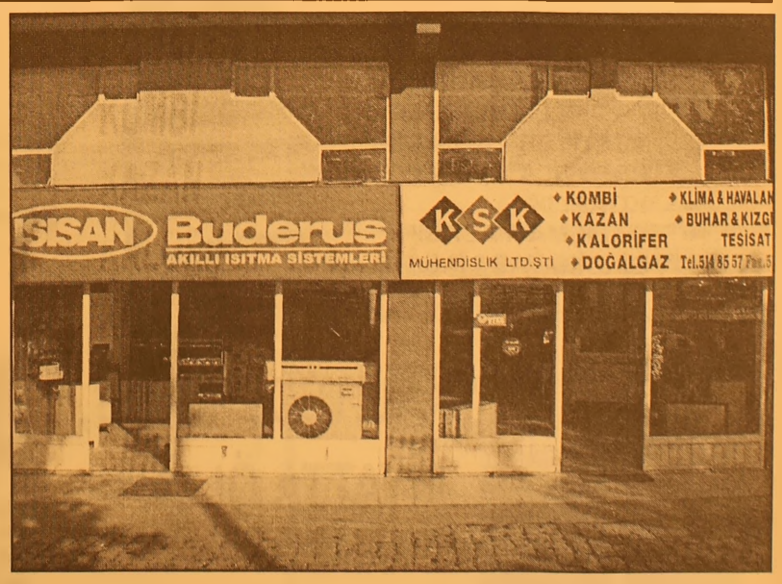

DOĞALGAZ BİZİM İŞİMİZ

Merkez: Gazcılar Cad. No:27 BURSA
Tel: (0.224) 220 61 53 Fax: 225 30 74
Şb: İstiklal Cad. Baytaş Körfez Sitesi
Blok 2 No:42 GEMLİK
Tel: (0.224) 514 85 57 Fax: 514 85 58

İsrail'li turistlere Türkiye uyarısı

İsrail, geçtiğimiz hafta verdiği uyarıyı dün de tekrarladı ve vatandaşlarından "somut ve ciddi terör tehditleri" nedeniyle Türkiye'nin güney sahillerine gitmemelerini istedi. Hükümet nezdindeki Terörizm Mücadele Merkezi'nden yapılan bu açıklama, yerel yetkililere göre bir güvenlik önlemi olarak nitelendiriliyor. Geçtiğimiz Cuma günü İsrail, Alanya limanına gidecek olan üç yolcu gemisinin rotasını değiştirmesini isterken; benzer bir talimat bugün bir başka gemi için de verildi. Hükümet yaptığı yazılı açıklamada, "ortaya çıkan somut ve ciddi terör tehditleri ışığında... terörizmle mücadele merkezleri, İsrailli vatandaşlarından Türkiye'nin güney sahillerine, doğuda Alanya ve batıda Kemer arasında herhangi bir yere gitmemelerini ya da buralarda konaklamamalarını tavsiye ediyor" dedi.

Rasmussen de Türkiye'yi istemiyor

Rasmussen de Türkiye'yi istemiyor Türkiye'nin AB üyeliğine karşı olumsuz sesler yükseliyor. Rum Kesimi, Yunanistan, Avusturya ve Fransa'dan sonra Danimarka da 3 Ekim öncesi sorun çıkarmaya başladı. Türkiye ile 17 Aralık zirvesinde müzakerelere 'evet' diyen Avrupa Birliği'nden 3 Ekim tarihi yaklaştıkça farklı sesler yükselmeye başladı. Fransa, Yunanistan, Rum Kesimi ve Avusturya'nın Güney Kıbrıs'ı tanımadan müzakerelerin düşünülemeyeceğini açıklamalarının ardından bugün de Danimarka Başbakanı Anders Fogh asmussen, Türkiye'ye tam üyelik verilip verilmeyeceğinin tartışılması gerektiğini söyledi. Danimarka

Muhafazakar Parti de Rasmussen'in açıklamalarından memnuniyet duyduğunu açıkladı. Copenhagen Post gazetesinin haberine göre Danimarka Başbakanı Anders Fogh Rasmussen, Türkiye'nin tam üye olup olmayacağının tartışılması gerektiğini söyledi. Rasmussen, kişisel görüşlerini yansıttığını söylediği açıklamasında, "Ama AB'nin sınırlarının Suriye ve Irak'a kadar genişleyeceğini düşünmek zor... AB'nin ne kadar genişleyebileceğini tartışmalıyız" diye konuştu. "TÜRK KÜLTÜRÜ AB'YE UYUM SAĞLAMAKTA ZORLANIR" Türk kültürünün AB'ye uyum sağlamakta zorluk yaşayacağını savunan Danimarka Başbakanı, "Ancak güvenlik politikaları nedeniyle Birlik Türkiye ile bir ittifak kurmak istiyor. Bu bir çıkmaz, ama bırakın bunu açıkça tartışalım" diye konuştu.

AROL MOBİLYA

- MUTFAK DOLAPLARI
- YATAK ODASI
- GENÇ ODASI
- DÖRT KAPILI GARDROP
- ÜÇ KAPILI GARDROP
- PROFİLLİ GARDROP
- VESTİYER - KOMİDİN
- KARYOLA - ŞİFONYER
- KİTAPLIK
- ÇALIŞMA MASASI
- BİLGİSAYAR MASASI

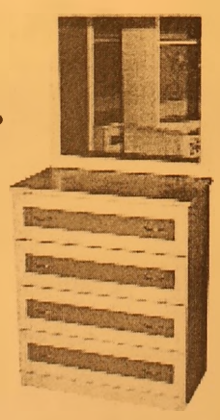

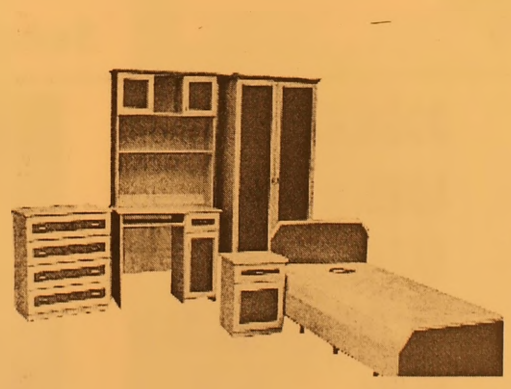

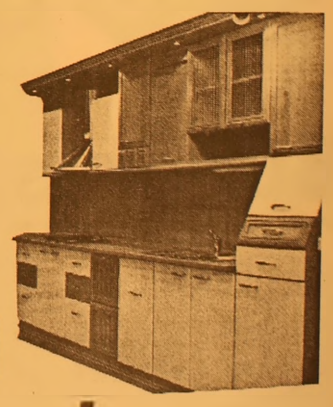

"KALİTEDE ÖNCÜ, FİYATTA ÖLÇÜ"

ADA PANSİYON

Bu yaz sezonuda hizmetinizde

Dereağzı Mevkii - Büyükkumla / GEMLİK

Rezervasyon Tel: 539 03 03

Mrk. : Hamidiye Mah. Kumru Sok. No:1
Tel : (0.224) 514 30 52 GEMLİK
Şb. : Davutkadı Mh. F.S.M. Cad.
Yavuzlar Apt. 13 No:1 43/C BURSA
Tel : (0.224) 363 98 72

Burs için başvuru süresi uzaltıldı

2005-2006 öğretim yılında burs, öğrenim ve katkı kredisi almak isteyen ara sınıf öğrencilerinin başvuru süreleri 19 Ağustos 2005 tarihine kadar uzatıldı.
Yüksek Öğrenim Kredi ve Yurtlar Kurumu Genel Müdürlüğü'nce yapılan yazılı açıklamada, 2005-2006 öğretim yılında, halen bir yüksek öğretim kurumuna davam eden ara sınıf (ön lisans ve lisans) öğrencilerinin başvuruları için 7 Ağustos 2005 tarihine kadar süre tanındığı hatırlatıldı. Öğrencilerin tatil döneminde olmaları ve müracaatlarını tanınan sürede yapamamaları sebebiyle sürenin 19 Ağustos 2005 tarihine kadar uzatıldığı bildirildi.

Başvuruların, daha önce olduğu gibi kurumun www.kyk.gov.tr" internet sayfasından yapılacağı kaydedildi.

'Memur maaşı 2 milyar olacaktı'

Hükümet ile 15 Ağustos'ta toplu görüşme masasına oturacak olan kamu memurları en az 300 milyon zam isterken, KESK'in hesabı ise bu rakamın çok çok üzerinde.
Kamu Emekçileri Sendikaları Konfederasyonu Araştırma Merkezi'nce (KESK-AR), Türkiye'nin 25 yılda cari fiyatlarla 3 kat büyüdüğü belirtilerek, "Kamu emekçilerinin reel ücretleri Türkiye ekonomisi oranında büyüseydi 700 YTL olan maaş yaklaşık 2000 YTL olacaktı" denildi.
KESK'ten yapılan açıklamada, KESK-AR'ın DPT ve DİE rakamlarına dayanarak kamu emekçilerinin ücretlerine ilişkin araştırma yaptığı kaydedildi.
Araştırmada, şu sonuçlara ulaşıldığı ifade edildi:
"Kamu emekçilerinin gerçek ücretleri hala 1980 öncesindeki düzeyini yakalamaya çalışıyor. Söz konusu ücretler, sadece 1992-1993 ve 1997-1999 yıllarında bu düzeyi geçti. Aynı dönemde Türkiye ekonomisi yaklaşık 3 kat büyüdü, kişi başına düşen GSMH ise dolar cinsinden aynı oranda arttı.
Türkiye 25 yılda cari fiyatlarla 3 kat büyürken kamu emekçilerinin alım gücü ve reel ücretleri yerinde saydı. Türkiye 2005'i yaşarken kamu emekçilerinin reel ücretleri 1980 yılında takıldı kaldı. Eğer kamu emekçilerinin reel ücretleri Türkiye ekonomisi oranında büyüseydi bugün 9/1'i bir öğretmenin 700 YTL olan maaşı yaklaşık 2000 YTL olacaktı."
Araştırmada, ücretlerdeki gerileme örneklerle anlatıldı. 1979'da 8636 TL olan ortalama memur maaşının 2004'te 702 milyon TL'yi bulduğu kaydedilerek, "yapılan oranlamada kamu emekçilerinin ücretlerinin reel olarak gerilediğinin görüldüğü" kaydedildi. 1979'da kamu emekçisinin 100 lirasının 2005 yılında reel olarak düştüğü, aynı dönemde GSMH'nın yüzde 271 oranında arttığı ifade edildi.
Açıklamada, kişi başına GSMH'nın 1979 yılında 1404 dolar olduğu, bu miktarın 2004'te 4172 dolara çıktığı belirtilerek, "Bu ülkenin öğretmeninin, doktorunun ücretlerinin yerinde sayması anlaşılır bir şey değildir" denildi.

Eskişehir'de yolcu otobüsüne silahlı saldırı

Eskişehir'de dün bir yolcu otobüsüne silahlı saldırıda bulunuldu.
Edinilen bilgiye göre olay, Sivrihisar-Ankara karayolu, 30. kilometresi Demirci Köyü yakınlarında meydana geldi.
Murat Durak (32) idaresindeki 38 KK 104 plakalı yolcu otobüsüne plakası tespit edilemeyen bir otomobilden tabancayla ateş açıldı. Ölen yada yaralananın olmadığı olayda, yolda park eden otobüsün yolcuları bir başka otobüsle Ankara'ya gönderildi. Olay yerine gelen jandarma, yaptığı incelemede otobüsün bagaj kısmında 5 adet mermi girişi ile bagajın iç kısmında 3 adet mermi çekirdeği buldu.

Ekipler, yaptıkları araştırmada tabancayla saldırıda bulunan ve kimlikleri tesbit edilen D.G. (30), S.S.C. (32), E.G. (45) ile A.S.'nin (31) yakalanması için çalışma başlattı.
Görevliler, 10 gün içerisinde aynı firmanı otobüslerine Ankara, Kırşehir ve Kırıkkale İlleri'nde çeşitli kez saldırılarda bulunulduğunu tespit etti.
Olayla ilgili başlatılan soruşturma sürüyor.

KAYIP
Gemlik Nüfus Müdürlüğü'nden aldığım nüfus cüzdanımı kaybettim. Hükümsüzdür.
Fatincan KAYA

KAYIP
Gemlik Nüfus Müdürlüğü'nden aldığım nüfus cüzdanımı kaybettim. Hükümsüzdür.
Gülizar CAN

KAYIP
Gemlik Nüfus Müdürlüğü'nden aldığım nüfus cüzdanımı kaybettim. Hükümsüzdür.
Asiye ÇAVDAR

KAYIP
Gemlik Endüstri Meslek Lisesi'nden aldığım diplomamı kaybettim. Hükümsüzdür.
Selim BECERİK

ELEMAN ARANIYOR
DİKSİYONU DÜZGÜN
BAYAN SEKRETER ARANIYOR.
Müraacat: AYDIN
514 00 60 MADENCİLİK

Anayasa değişikliği hükümet gündeminde

Başbakan Yardımcısı Mehmet Ali Şahin, Meclis Anayasa Komisyonu Başkanı Burhan Kuzu'nun gönderdiği Anayasa değişiklik paketinin hükümetin gündemine alındığını bildirdi. Pakette yer alması düşünülen düzenlemelerden Yüksek Askeri Şura kararlarının yargı denetimine açılmasıyla ilgili bölümün ayrıntılarını anlatan Şahin, "İdarenin her türlü tasarrufu mutlaka yargı denetimine açılmalıdır. Sayın Cumhurbaşkanı'nı tek başına yaptığı işlemler yargı denetimi dışındadır. YAŞ kararları, Hakimler Savcılar Yüksek Kurulu kararları da yargı denetimi dışındadır. YAŞ kararlarının tayin terfi ve emeklilikle ilgili işlemleri dışındaki kararları yargı denetime alınmalı. Tamamını alırsanız dünyanın en disiplinli ordularının başında gelen TSK'da disiplin zedelenir" dedi.

YÖK ile ilgili düzenlemenin de pakette yer alacağını belirten Başbakan Yardımcısı Şahin, 2B'lerin satışı ile ilgili düzenlemenin de "İçeriği ve amaçları kamuoyuna iyi anlatıldıktan" sonra düzenlemede yer alabileceğini belirtti. Memurlara grev ve toplu sözleşme hakkı için

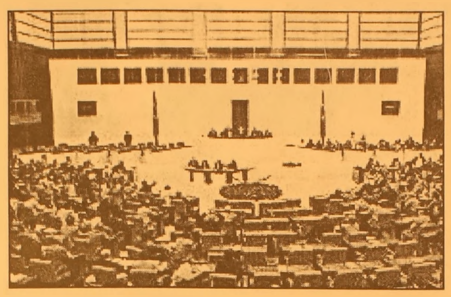

de değişiklik yapılacak.

"Anayasa değişikliklerinin sahibi Meclis'tir" diyen şahin, CHP'nin ve diğer milletvekillerinin de katkılarıyla paketin olgunlaşacağını söyledi. Hükümetin, Anayasa değişiklikleri için gerekirse referandumu da göze aldığını belirten Mehmet Ali Şahin, şöyle konuştu: "Bir konsensus sağlanırsa referanduma gidişi çok zayıf bir ihtimal olarak görüyorum. Yasalaşmazsa halka sormanın da son derece demokratik bir tavır olacağına inanıyorum." dedi.

DYP'den Kıbrıs uyarısı

DYP Genel Başkan Yardımcısı Nüzhet Kandemir, Türkiye'nin KKTC'ye yapmakta olduğu yardımların akıbeti konusunda hükümetin önemli engel ve baskılarla karşı karşıya olduğunu belirterek, "Kıbrıs'ta yanlış bir adım, Kıbrıs Türklerini Rumlar karşısında iyice savunmasız hale getirecektir" dedi.

Kandemir, yaptığı yazılı açıklamada, Kıbrıs'taki son gelişmeleri değerlendirdi. Basında yer alan haberlere göre hükümetin, KKTC Cumhurbaşkanı Mehmet Ali Talat'a son Türkiye ziyaretinde mevcut ilişkilerin değişmeyeceğini teyit ettiğini belirten Kandemir, "Acaba gerçek böyle mi? Her şeyden evvel, Türkiye ile KKTC arasında Rumları da içine alacak şekilde bir Gümrük Birliği anlaşması olmadığı biliniyor. Bu koşullarda, Türkiye'nin KKTC'ye, Rumlara kıyasla ayrıcalıklı muamele yapması, daha ilk günlerden itibaren Türkiye ile Avrupa Birliği arasında uyuşmazlık konusu olacaktır" dedi.

ÜNVER TRAKTÖR

New Holland Trakmak Traktörlerinde kampanya!

New Holland Traktörlerinin Yeni Çift Çeker Modelleri Piyasadaki En Düşük Sabit Ziraat Bankası Kredisi ile 3 YIL Vadeli Olarak satışa Sunulmuştur.

ÜNVER TRAKTÖR
New Holland Trakmak
Orhangazi Bayii
Tel : (0.224) 573 27 77
GSM : (0.532) 312 22 39
İbrahim Önal Cd. No:26
ORHANGAZİ / BURSA

AKÖZ İNŞAAT MALZEMELERİ
Hulusi ATEŞ

- Marshall, Akçalı inşaat boyaları
- Sıhhı Tesisat Malzemeleri
- Kat Kaloriferi
- Doğalgaz Sobası
- Kalorifer Petek ve Malzemeleri
- Baymak Kombi ve E.C.A
- Banyo Dolabı

DOĞALGAZ DÖŞEME, MÜHENDİSLİK HİZMETLERİ
ONARIM İŞLERİ - BOYA BADANA İŞLERİ
İTİNA İLE YAPILIR

Irmak Sok. Yeni Pazar Cad. No:58 GEMLİK
Tel: (0.224) 513 68 30

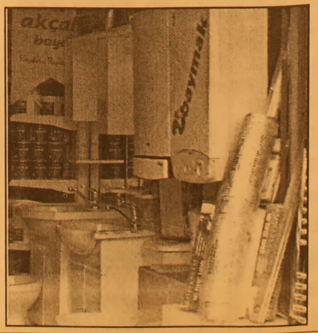

Petrol faturası kabarıyor

Uluslararası piyasada yüksek seyreden hampetrol fiyatları, Türkiye'nin petrol faturasını da artırdı.
Devlet İstatistik Enstitüsü (DİE) verilerine göre, Türkiye'nin, Haziran ayında ithal ettiği petrolün maliyeti, bir önceki aya göre yüzde 5.2 azalırken, geçen yılın aynı ayına göre ise yüzde 34.7 oranında artış gösterdi.
Türkiye'nin birikimli petrol faturası yılın 6 ayında ise yüzde 36.8, Haziran ayında bir önceki aya göre yüzde 23.3 oranında arttı.
Petrol ithalatı için 2005 yılının Ocak ayında 488 milyon dolar, Şubat'ta 436 milyon dolar, Mart'ta 666 milyon dolar, Nisan'da 728 milyon dolar, Mayıs'ta 754 milyon dolar para ödeyen Türkiye'nin petrol ithalat maliyeti, Haziran ayında 715 milyon dolara geriledi.
Türkiye'nin birikimli petrol ithalatının tutarı da, 2005 yılının ilk yarısında, geçen yılın aynı dönemine göre yüzde 36.8 artarak, 3 milyar 787 milyon dolara yükseldi.
Verilere göre, Türkiye'nin petrol ithalatının maliyeti geçen yılın aynı döneminde 2 milyar 769 milyon dolar olarak gerçekleşmişti.
2002-2004 yılları arasında 3 yılda Türkiye'nin yaptığı petrol ithalatının maliyeti 14 milyar 957 milyon dolar olarak belirlendi.

Türkiye, petrol ithalatının maliyeti 2002 yılında 4 milyar 88 milyon dolar, 2003 yılında 4 milyar 777 milyon dolar, ve 2004 yılında da 6 milyar 92 milyon doları bulmuştu.
Öte yandan Brent türü Kuzey Denizi petrolün varil fiyatı Haziran ayında bir önceki aya göre yüzde 13.9 artarak 44.5 dolardan 50.7 dolara çıktı.
Brent türü petrolün varil fiyatında geçen yılın aynı dönemine göre Haziran ayında yüzde 55.2 artış kaydedildi.
Brent türü petrolün varil fiyatı 2004 Haziran ayında 32.7 dolar idi.
Buna göre, Türkiye'nin petrol maliyeti 2004 yılında bir önceki seneye göre yüzde 27.5, 2002 yılına göre yüzde 49 artış gösterdi.

Otomotiv sektörü AB'ye çalıştı

Türk ekonomisinin lokomotifi haline gelen otomotiv sektörü, yılın 7 ayında ihracatının yüzde 68.1'ini Avrupa Birliği (AB) üyesi 24 ülkeye yaptı. Kıbrıs Rum kesimine ihracat yapılmazken, aday ülke konumundaki Romanya ve Bulgaristan da eklendiğinde, birliğin pazar payı yüzde 71.8'i buldu.
Uludağ İhracatçı Birlikleri (UİB) verilerine göre, Türk otomotiv sektörü, ocak-temmuz döneminde gelişmiş batı ülkeleri başta olmak üzere, 5 kıtada toplam 167 ülke ve özerk bölgeyle 13 serbest bölgeye ihracat yaptı.
Toplam 7 milyar 688 milyon 193 bin dolarlık otomotiv ihracatının, 5 milyar 238 milyon 396 bin dolarlık kısmı, Türkiye'nin geleneksel olarak en büyük ticari partnerleri konumundaki AB ülkelerinden sağlandı.
AB ülkeleri arasında Almanya, İtalya, Fransa, İngiltere ve İspanya'ya yapılan

ihracat, 3 milyar 845 milyon 274 bin dolar ile toplam otomotiv ihracatının yarısından fazlasını oluşturdu.AB üyesi Hollanda, Belçika, İrlanda, Avusturya, İsveç, Yunanistan, Finlandiya, Danimarka, Portekiz, Lüksemburg, Polonya, Letonya, Macaristan, Litvanya, Slovenya, Slovakya, Malta, Çek Cumhuriyeti ve Estonya'ya yapılan ihracat da, yine üst sıralarda yer aldı.

Barbarosca

Barbaros BALMUMCU

Teselli

Gemlik Kaymakamı sayın Mehmet Baygül ile spor sahası hakkında 10 dakikalık konuşmamızda, büyük ikramiye yanında kazanamayana verilen teselli ikramiyesiyle avundum.
Gene de sağ olsunlar, alakadar olmakta güzel şey.
Hiç olmazsa gerektiği yerde bu sorunları masaya serer.
Teşekkürler sayın Kaymakamım.
Biraz daha zaman olsaydı değinecek ve kabul edeceğiniz bir kaç husus olurdu, sağo lun.

ZEYTİN BAYAN TAKIMININ ÖZEL MAÇLARI

ikinci küme takımlarından Kartalspor'un açılışına davet edilen Gemlik Zeytinspor kız takımı, Kartalspor alt takımı Bulvarsporla yapılan özel maçı 3-1 kaybetti.
Görkemli açılış yapan Kartalspor İstanbul Büyükşehir Belediyesporla bir dostluk maçı yaptılar.
Gemlik Zeytinsporlu bayan takımı yenilmesine karşın, seyircilerinden büyük destek aldılar.Bu yıl grubunda büyük başarı sağlayabilir. Gelecek yıl bu takımdan orta sıralarda değil ama ikinci veya üçüncü sırayı alacaklarına inanıyorum.
İşle evlerinde ve yeşil sahalarda yapılan idmanların semerelerini aldıkları az da aldıklarını söylüyorlar.
Sporda başarı çalışmaktan geçeceğini tekrarlamak gerekir.

JAPONYA YOLCULARI

15. bayanlar Valoybol Şampiyanosu, Avrupa 3.cü eleme grubunda Ukrayna'yı 3-2 yenerek finalleri garantilediler.
Ankara da düzenlenen Voleybol Dünya Şampiyonası, Avrupa grubu elemelerinde Milli Takımımız, Belçika'dan sonra Ukrayna'yı da yenmesini bildi.
Ankara seyircisinin coşkun desteğini de arkasına alarak oyuna başlayan filelerin Sultanları ilk seti 26-24 gibi zor geçen seti aldılar.
Ne var ki; 2. ve 3.cü setleri 25-17 ve 25-21 gibi skorlarla kaybedinice, bütün ümitlerin kaybolduğunu hisseder gibi olduk.
Dördüncü set çok rahar 25-15 olarak alınınca oyunda denge sağlanmış oldu.
Maçın galibi beşinci sete kalmıştı. Bu maça çok iyi başlayan filelerin sultanları 15-10 alarak bu seti de ve finale gitme vizesini aldılar.Bu maçı seyredenleri hop oturup hop kaldırdı. Heyecan doruk noktasına varmıştı.
24 takımın katılacağı Dünya Şampiyonası Japonya da oynanacak.
Grubunda ikinci olan Hollandayla, Filelerin Sultanların vizeleri cebinde.

DEVREN SATILIK
TEKEL BAYİİ
Faal durumda
(Gemlik Eczanesinin bitişiği)
8.500.00 YTL
Tel : (0.224) 513 79 00
GSM: (0.536) 257 03 85

GRUP AİLE
ÇAY BAHÇESİ
Cemiyetlere sandalye, masa, meşrubat, çerez temin edilir.
CEMİYET ORGANİZASYONU YAPILIR
Tel : (0.224) 513 06 70
GSM : (0.537) 491 31 30

HASTA BAKICI
ARANIYOR
Bayan hastaya bakacak yatılı bayan aranıyor
0.542 626 7782

Sigarasız bir yaşam mümkün

En son ne zaman sigarayı bırakmaya karar verdiniz? Yeni yıla girerken mi yoksa doğum gününüzün ertesinde mi? Siz de sigaradan kurtulmanın yollarını arayan ancak bir türlü başarılı olamayanlardansınız? Üstelik sigaranın nefes alışlarınızı zorlaştırdığının, sivilce yaptığının,nefesinizin kötü kokmasına neden olduğunun ve tüm bunların yanısıra bütçenizi de sarstığının farkındasınız. Ancak yine de her defasında sigarayı bırakacağım diyerek yola çıkmanıza rağmen ondan bir türlü kurtulamıyorsunuz. Bilimadamları nikotinin, beyindeki arzu ve istek bölgesini etki altına aldığını ifade ediyor. Bu da bir sebep tabii ki... Ancak birçok sigara tiryakisinin asıl problemi nikotin düşkünlüğünden çok sigaraya ruhsal açıdan bağımlı olmak. Sigara günlük hayatlarının vazgeçilmez bir parçası... Öğleden sonraları kahve içip sohbet edenlerin vazgeçilmezi olan sigara akşamları da bir bardak şarap ile büyük keyif veriyor hiç kuşkusuz. Yemek sonrasında, otobüs beklerken veya stres altındayken olmazsa olmaz"ların arasında yer alıyor. Ancak sigarayı hayatınızdan çıkarmak ve "onsuz da olunabilineceğini" göstermek için çok fazla gerekçeniz ve yönteminiz var.

Hipnoz, davranış terapileri, akupunktur... Üstelik günümüzde sigarayı bıraktıracak veya nikotin bağımlılığını yok edecek spreyden sakıza, bantlı yapıştırıcılara kadar birçok ürün piyasada mevcut. Bu yöntemlerin en uygun olanını seçmeli ve yavaş yavşa da olsa ilerleme kaydedene kadar uygulamalısınız. Yapılan araştırmalar sigara tiryakilerinin ancak üçüncü veya sekinci denemede sigaraya olan bağımlılıklarından kurtulabildiklerini gösteriyor. Bu nedenle sigarasız bir yaşam yolunda en önemlisi pes etmemektir! Bunu sakın aklınızdan çıkarmayın.

Sigarayı bırakmaya hazır mısınız?

Sigarayı bırakma yöntemleri...

Sigarayı bıraktıktan sonra...

En sık sorulan sorular... Sigarasızlığa dayanma önerileri...

ŞİİR KÖŞESİ

Celal BAY

FITIK

Bak işte yine başladı
Oluyor bu hep böyle
Güneşim, bulutların arkasına saklandı
Karanlık gece ruhumun derinliklerine yaslandı
Rüzgârım kırıyor
Fırtınam savuruyor
Engin denizlerin sert dalgaları
Belimin sol tarafına vuruyor
Biliyorum geçici bir şey bu
Geçici olan ömrüm gibi
Sevdalanmış bana
Göçücü olan zulüm gibi...

Sevmiyorum seni, ıssız gecelerin
karanlık ruhu
Al götür rüzgârını
Al götür fırtınanı
Al götür sert dalgalarını
Al götür zulmünü
Aydınlık gökyüzümle
Güneşi ufkuma ser
Belimi bana ver...

HAÇİN (87)

Yazan : Zebercet COŞKUN

Ertesi sabah Fatma hanım yine Protestan Mektebine gitti. Nöbetçiler sokmadılar, ters yüzüne döndü eve.

- Ses yok mektepte. Duvar Diplerinde durdum dinledim içeriyi... Sanki ölü evi... Sanki canlı adam yok içinde... Ağlıyor, gözyaşları iplik iplik iniyor yanaklarından aşağı. Günler var ki ne iş, ne güç... Ağlamakla geçiyor zaman, "Sana dert olduk Seta, kocaya da dert olduk... Seta! Setacığım... Bacım!.. Kendi derdiniz yokmuş gibi bizim için, bizim derdimize koşturup duruyoruz!..>>

Yine çıktılar sokaklara Mihran Katayan, Seta ve Fatma hanım... Hava bugün yumuşak, buzlar çözülüverdi birden; ama şimdi daha da kötü oldu, vıcık vıcık her yan. Kar, çamur, su birbirine karışmış. Geç bile kaldı bu yıl mart başlarında karlar erimeğe başlardı Haçin'de. Mart ortalarına geldiler. On gün sonra mart çıkacak. Hava daha bugün yumuşadı. Kirkot'tan aşağı iniyorlar, bata çıka hükümet meydanına geldiler.

- Siz hükümet kapısında bekleyin! Ben bir gidip geleyim.

Mihran ancak on on beş dakikada dönebildi. Onu da içeri almamışlardı. Bu kez Çalyan Karabit'in yanına çıktı Mihran. Seta ile Fatma hanım yine beklediler hükümet kapısında.

- Sizi ikide bir rahatsız ediyorum, kaymakam bey! Hep bu iş için... İçerde bir arkadaşım var, evinde oturuyorum, hem de çocukluk arkadaşım... Kardeşim gibi... Mürsel efendi... Karısı görüşmek istiyor yine... Geçen gün girmişti, şimdi almıyorlar.
- Yalnız kocası mı görmek istediği?
- Kardeşi de var...
- Peki! Dedi Karabil, kalem, kağıt istedi, bir pusula yazıp verdi Mihran katayan'ın eline.

<<Protestan Mektebinde muvakkaten tahtı muhafazada bulunan İslamların görüşmek üzere gelen ailelerini nöbetçi jandarmaların sokmuyormuş... Artık çok oluyor... Bunlar cani mahkumlar değillerdir. Jandarmanın hangisi mümanaat etmişse ismini alarak derhal cezalandır.

Kaymakam Çalyan Karabit>>

Mihran kağıdı alıp indi.

- Siz eve gidin! Bu iş bugün biteceğe benzemez. Ben izni çıkarırım,artık yarın sabah geliriz.

Hem de öyle oldu. İş o gün bitmedi. Mihran bir süre kumandan Ohannes'i aradı. Jandarma dairesine gitti, <<kalede>> dediler. Kaleye çıktı. <<Aşağıda>> cevabını aldı. Sonunda Manisaneyeçıkan yolda karşılaştılar. Aşağı iniyordu Ohannes, sağ elinde kırbacı, çizmeleri çamurlara belenmiş. Dik dik baktı Mihran Katayan'a. Sanki hiç tanımıyor. Ne iş için geldiği belli... Başını öteye çevirdi, durmayıp, geçecek ya, Mihran önledi.

- Kaymakam bey gönderdi!
- Jandarma dairesine gel! Orada verirsin!

Ohannes önde Mihran Katayan ardında Bostanlık çayı kıyısındaki ince yolda yürüyorlar. Dere şırıldıyor aşağıda; suyu yine az ama karlar yumuşayalı bulanıvermiş derenin yüzü. Bir iki güne kalmaz kar çamuru iner aşağı, derenin rengi kızıla döner o zaman, batak batak akar.

Jandarma dairesine girdiler. Odasında yerini aldı Ohannes. Ancak o zaman kağıdı alıp, okudu. Bir süre başka işlerle ilgilenir göründü. Belli ki Düşünüyor, tartıyor, ölçüp biçiyor kafasında Neden sonra bir jandarma ile Aram'ı çağırttı. Kafa kafaya fısıltıyla görüştüler, sonra Ohannes, Mihran Katayan'ın eline bir kağıt verdi.

<<Sayın kaymakam bey,

Karakol onbaşısını çağırttım, tahkik ettim. Gerek zatıaliniz, gerekse komser efendi her gelen giden adamın oraya sokulmamasını karakol onbaşısına emretmişsiniz. O sebepten şikayetçi de içeri alınmamıştır. Emriniz böyle midir?

Lütfen cevabı...

J. Kumandanı Ohannes>>

Mihran'ın düşündüğü gibi iş akşamı buldu. Eve geldiğinde ikindi geçmiş gün akşama dönmüştü. Yüzü gülüyordu Mihran'ın. Fatma hanımı aşağıda, kendi odalarında bekler buldu. Hiç çıkmamış yukarı, çarşafını bile soyunmamış. Dürüye, Hüsnü'nün karısı, çocuklar hep oradalar, bekliyorlar. Faik yok yalnız... Yukarda tek başına oturuyor. Babası gideli bir hoş oldu çocuk. İki gündür Naime'de yok... Faik yemeden, içmeden, gülmeden kesildiği gibi şimdi konuşmadan da kesildi.

- Sana öyle bir izin koparttım ki bacım... Öyle bir izin kağıdı ki, şu elimdeki, kocanı, kardeşini nerde olurlarsa olsunlar yanlarına gidip görebileceksin!.

Fatma hanımın okuması yazması yoktur. Açıp bakmadı kağıda, ama hemen alıp koynuna soktu.

- Ama yalnız sen!.. İzin yalnız sana... Ötekiler giremez!.
- Yalnız nasıl girerim kurdun çakalın arasına?
- Canım birini alırsın!.. Seta'yı filan... İslamlardan kimse gelemez...

Fatma hanımın gözüne uyku girer mi o gece? Sabahı sabahladı... Yatağa bile girmedi. Pencere önünde oturdu sabaha dek. Soba geçti, kalkıp iki odun atmadı... Elinde tespih, durmadan devrediyer... On tespih la havle... On tespih elham... Sayısını unuttu ondan öte. Dört bir yana üflüyor. Dağa, kaşa, uçan kuşa... <<Tanrım! Senden başka dayanağım yok! Galan her bir şeye razı geldik! Topa, tüfeğe, her bir şeye... Irzımız, namusumuz gitmeden elden, erkeklerimiz mapusane köşelerinde çürümeden, ciğerimiz gavurların içinde gavurlara karışmadan... İniversinler tepeden... İsmailim iniversin çetelerle... Mustafa Kemal ile... Namusumuz çiğnenmeden, çoluk çocuğumuz dökülüp, kalmadan!>>

Devamı Yarın...

Saçlarınızın canlı ve sağlıklı olması elinizde

Saç dökülmesi mevsim geçişlerinde en sık rastlanan sağlık problemlerinin başında geliyor. Bu dönemde yapılan şok diyetler ve bu diyetlerin yol açtığı kansızlık saçların güçsüzleşmesiyle birlikte hızla dökülmesine neden oluyor. Protein ağırlıklı beslenme, sigara ve alkol kullanımını azaltmak saç sağlığını olumlu yönde etkilerken yoğun sigara kullanımı saçların erken beyazlamasına yol açıyor.

Hangi besinler saç sağlığını doğrudan etkiliyor?

Saç sağlığını korumanın yolunun düzenli ve dengeli beslenmekten geçtiğini belirten Memorial Hastanesi Dermatoloji Bölümü'nden Uzman Doktor Ayfer Bankaoğlu şöyle devam etti: "Son yıllarda fast-food tarzı beslenme alışkanlıklarının hızla arttığını görüyoruz. Bu tarz dengesiz ve düzensiz beslenme alışkanlıklarının saç sağlığı üzerindeki zararları her geçen gün artıyor. Sağlıklı ve dökülmeyen saçlar istiyorsanız beslenmenizde protein, çinko, B 12 vitaminleri, folik asit ve bakır eksikliği olmamasına özen göstermeniz gerekiyor. Bu besinlerin eksikliği saç sağlığınızı olumsuz yönde etkiliyor."

Şok diyetler saç dökülmesine neden oluyor!

Şok diyetlerin; hızla dökülen, cansız çabuk kırılan saçlara neden olduğunu belirten Uzm. Dr. Bankaoğlu dengeli ve uzun süreli verilen kilo kaybının saç sağlığını da olumlu yönde etkilediğini belirtti. Bankaoğlu şöyle devam etti: "Kullandığınız şampuanlar ve bakım ürünlerinin saçlarımıza ne kadar etkisi olduğunun önemi yoktur. Çünkü saç köklerinden ve kan yoluyla beslenir. Yani saçlarımızı sadece yediklerimiz besler. Bu nedenle saçlarımızın sağlıklı kalabilmesi için önemli olan yeterli ve dengeli bir beslenmektir. Ağır ve bilinçsizce zayıflamak için yapılan diyet sonrasında saçlar beslenemeyeceği için ciddi saç kayıpları oluşabilir. Bu kayıpların tedavisi de zaman alan bir süreçtir. Çünkü ağır diyet sonrası kansızlık dediğimiz Anemi (demir eksikliği anemisi) görülebilir. Bütün besin ve vitaminlerin eksikliğinin yanı sıra tabloya eklenen demir eksikliği saçın daha yoğun dökülmesine neden olur. Saçlar yeniden kazanılır. Ancak bu tedavinin zaman ve sabır gerektiren uzun bir süreç olduğu unutulmamalıdır."

Sigara kullananların saçları erken beyazlıyor

Düzenli sigara ve alkol kullanımının tüm sağlığı etkilediği gibi saç sağlığını da olumsuz yönde etkilediğinin altını çizen Uzm.Dr. Bankaoğlu şunları söyledi: "Alkol ve sigara kullanımını alışkanlık haline getirmek saçların ölmesine neden oluyor. Özellikle sigara kullananlarda saçların erken beyazladığı saptanmıştır. Ayrıca sigara saçlarda yağlanmaya ve kırılmaya da neden olmaktadır."

Sağlıklı saçlar için ideal beslenme programı bilinçsizce yapılan diyetlerden uzak durmalısınız. Eğer diyet yapmak istiyorsanız bunu doktor kontrolünde yapmalısınız.

Karbonhidrat ağırlıklı beslenmeden kaçınmalısınız.

Protein ağırlıklı beslenmeye özen göstermelisiniz.

Düzenli beslenme alışkanlığını yaşam tarzınız haline getirmelisiniz. Uyku saatlerinizi düzenli ve günlük yaşamınızı aksatmayacak halde ayarlamalısınız.

Stresten uzak durmalısınız.

Çinko, B12, bakır, folik asit içeren besinleri tüketmelisiniz.

Sigara ve alkol kullanımını alışkanlık haline getirmemelisiniz. Mümkünse ikisinden de uzak durmalısınız.

- Antioksidan yiyeceklere (sebze meyve gibi) sofranızda yer vermelisiniz.
- Fast food tarzı beslenme alışkanlıklarından uzak durmalısınız.
- Uzman kontrolü dışında saç sağlığınız için önerilen ilaçları kullanmamalısınız.

Günde 50-100 adet saç telinin dökülmesi normal sınırlar içerisinde kabul ediliyor. Eğer aşırı miktarda saç kaybı, saçlarda gözle görülen incelme oluşursa en kısa zamanda bir doktora baş vurulması öneriliyor.

GEMLİK REHBERİ

GEREKLİ TELEFONLAR

İtfaiye	110
Polis İmdat	155
Jandarma İmdat	156
Jandarma K.	513 10 55
Polis Karakolu	513 18 79
Gar. Kom.	513 12 06

KAYMAKAMLIK

Kaymakamlık	513 10 51
C.Savcılığı	513 10 53
C.Savcı Yrd.	513 29 54
Emniyet Müd.	513 10 28

ULAŞIM

METRO	513 12 12
Aydın Turizm	513 20 77
Süzer Turizm	512 10 72
Kanberoğlu-Esadaş	514 45 49
Anıtur	514 47 71
Kamil Koç	513 35 71

HASTANELER

Devlet Hastanesi	513 92 00
SSK Hastanesi	513 23 29
Mer.Sağ.Ocağı	513 10 68

TAKSİLER

Körfez Taksi	513 18 21
Çınar Taksi	513 24 67
Güven Taksi	513 32 40
Gemlik Taksi	513 23 24
Manastır Taksi	514 35 50

RESMİ DAİRELER

TEK Arıza	513 20 66
TEK İşletme	513 45 03
Statyum	514 00 95
Orm.Böl.Şef.	513 12 86
Milli Eğt. Md.	513 11 74
Halk Kütüphane	513 13 53
Askerlik Şb.	513 10 57
Karayolları	513 13 08
Liman Baş.	513 11 33
Mal Müd.	513 10 95
Nüfus Md.	513 37 42
Özel İd. Md.	513 15 07
Tapu Sicl. Müd.	513 14 14
Müftülük	513 13 64
Gümrük Md.	524 85 86
Tekel Md.	513 10 42
Ver. Dairesi Md.	513 10 92
İlçe Tarım Müd.	513 11 86
İlçe Seç. Md.	513 77 77
Halk Eğitim Müd.	513 18 46

BELEDİYE

Santral	513 45 21 -23
Başkanlık	513 45 20
Zabıta	513 24 32
Otobüs İşlet.	513 45 21-122
Su İşlet.	513 45 21 - 115
İtfaiye	513 23 25
Muhasebe Md.	513 45 21 -182
Yazı İşl. Md.	513 45 21 -111
Su Arıza	Yalnız 185

DENİZ OTOBÜSÜ

Bursa	256 77 84
Mudanya	544 30 60
Yenikapı	(212) 516 12 12
Yalova	(226) 811 13 23
İDO İmam Aslan Dinlenme Tes.	513 23 94

VAPUR - FERİBOT

Yalova	(226) 814 10 20
Topçular	(226) 363 43 19
Eskihisar	(262) 655 60 31

OTOBÜS

Şehirlerarası	261 54 00
Otobüs Terminali	(18 Hat)

TÜP DAĞITICILARI

Aygaz	513 12 95
Tekgaz	513 16 37
Ocakgaz	513 16 37
Ergaz	513 88 43
İpragaz	513 22 59
Habaşgaz	513 45 46
Yeni Likitgaz	513 65 00
BP Gaz	514 59 81
Bütünler Likitgaz	513 80 00
Akçagaz	514 88 70
Totalgaz	514 17 00
AKCAN PETROL	513 10 79
YERLİYURTLAR PETROL	513 30 33
TUNCAY OTO GAZ	513 14 25

NÖBETÇİ ECZANE

9 AĞUSTOS SALI

SAĞLIK EZCANESİ

GEMLİK Körfez GÜNLÜK SİYASİ GAZETE

YEREL SÜRELİ YAYIN
YIL : 33 SAYI : 2204
FİYATI : 0.25 YTL. (KDV Dahil)
Sahibi : Kadri GÜLER
Sorumlu Yazı İşleri Müdürü : Serap GÜLER
Haber Müdürü : Seyfettin ŞEKERSÖZ
İstiklal Cad. Bora Sok. No:3/B
Tel : 513 96 83 Fax : 513 35 95 GEMLİK
Yönetim ve Basım Yeri : KÖRFEZ OFSET
Matbaacılık-Yayıncılık-Reklamcılık Tesisi
İstiklal Cad. Bora Sok. No:3/B GEMLİK
(Dini bayram Günleri ve Pazar günleri yayınlanmaz)

ANİTEKS giyim mağazaları

% 50

% 20

İNDİRİM

KREDİ KARTINA 6 TAKSİT

ANİTEKS GİYİM MAĞAZALARINDA
DÜNYA MARKALARINA
% 50 'YE VARAN İNDİRİMLER
SİZLERİ BEKLİYOR

İNDİRİM

% 40

PUMA

% 30

İSTİKLAL CAD. NO:18 GEMLİK/ BURSA

GEMLİK'TE BİR İLK

TOMOKAY

RADYOLOJİ MERKEZİ

✓ SPİRAL BİLGİSAYARLI TOMOGRAFİ (BT)
✓ ULTRASONOGRAFİ (US)
✓ RENKLİ DOPPLER ULTRASONOGRAFİ
✓ 4 BOYUTLU GEBELİK ULTRASONOGRAFİ
✓ GİRİŞİMSEL RADYOLOJİ (BİYOPSİ vb)

Mesai Saatleri: 08.30 - 20.00 / Cumartesi 08.30 17.00

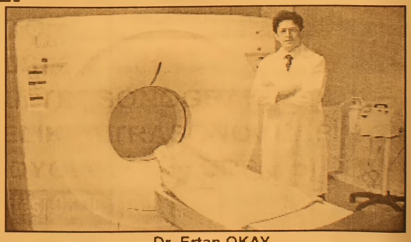

Dr. Ertan OKAY
Radyoloji Uzmanı

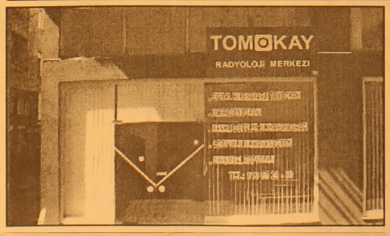

SPİRAL BİLGİSAYARLI TOMOGRAFİ

Merkezimizde Spiral Bilgisayarlı Tomografi Cihazı ile tüm Bilgisayarlı Tomografi (BT) çekimleri yapılmaktadır.

En yeni teknolojiyle gerçekleştirdiğimiz çekimler sayesinde tüm organ dokulardaki hastalıkları teşhis etmekteyiz.

ULTRASONOGRAFİ

Merkezimizde en son teknoloji Ultrasonografi Cihazı bulunmaktadır.

Renkli Doppler Ultrasonografi ile damar hastalıklarını teşhis edebilmekteyiz.

Gebelikte kullandığımız dünyanın en gelişmiş 4 boyutlu Ultrasonografi cihazıyla bebeği anne karnında canlı bir şekilde renkli olarak görmekteyiz.

ACİL DURUMLARDA 24 SAAT 513 65 29 NOLU TELEFONDAN BİZE ULAŞABİLİRSİNİZ

TEL: 513 65 29 - 30

FAX: 513 65 18

Adres : Dr. Ziya Kaya Mahallesi
Dutluk Sok No: 3 - GEMLİK
(Eski SSK Hastanesi ile Migros arasında)
e-mail: tomokay@gmail.com

Çocuklarınızın günde en az üç saatini alacak olan okul yolculuklarına son veriyoruz....
Okulumuz Özel Aykent İlköğretim Okulu ve Anasınıfı 2005 – 2006 öğretim yılı kayıtlarına başlamıştır.
Deneyimli kadrosu ve çağdaş eğitim anlayışıyla sizlere en yakın özel okuldur.

2005- 2006 ÖĞRETİM YILI FİYAT LİSTEMİZ

SINIFLAR	ÜCRET
ANASINIFI	3.000.000.000 TL
1. SINIF	3.750.000.000 TL
2. SINIF	4.500.000.000 TL
3. SINIF	4.500.000.000 TL
4. SINIF	4.500.000.000 TL
5. SINIF	4.500.000.000 TL
6. SINIF	4.500.000.000 TL
7. SINIF	4.500.000.000 TL
8. SINIF	4.500.000.000 TL

Fiyatlarımıza yemek ve servis dahildir
ÖDEMELERDE 10 TAKSİT İMKANI VARDIR
Tel : 513 50 84 - 512 27 77 GEMLİK

GEMLİK'İN İLK GÜNLÜK GAZETESİ

GEMLİK Körfez

TARAFSIZ SİYASİ GAZETE

10 Ağustos 2005 Çarşamba — 25 YKr. (250.000 TL.)

Eski SSK Hastanesi, Muammer Ağım Devlet Hastanesine bağlandı

Devlet Hastaneleri birleşti

Gemlik'te sağlık hizmetleri bir elden yürütülecek. İlçedeki iki devlet hastanesi birleştiriliyor. Kısa bir süre sonra, eski SSK Hastanesi, Muammer Ağım Devlet Hastanesi Başhekimliği tarafından yönetilecek. Buraya başhekim, müdür ve başhemşire yardımcıları atanacak.

AKP İlçe Başkanı Enver Şahin, ilçemizde bulunan iki devlet hastanesinin Bursa Muammer Ağım Gemlik Devlet Hastanesi adı altında birleştiğini açıkladı. Kararın Bursa İl Sağlık Müdürü'nün istemi ile Sağlık Bakanlığı Sağlık Bakanlığı Tedavi Hizmetleri Genel Müdürü Uzman Doktor İsmail Demirtaş tarafından alındığı bildirildi. Kararın Sağlık Bakanlığı müfettişlerinin bir süre önce Gemlik'te yaptıkları incelemedene sonra alındığı öğrenildi. İki hastanenin birleşmesiyle, 200 yataklı tek elden yönetilen bir hastane ortaya çıkacak. Seyfettin ŞEKERSÖZ'ün haberi sayfa 3'de

Gemlik'teki iki devlet hastanesi bundan böyle "Bursa Muammer Ağım Gemlik Devlet Hastanesi" adını alacak.

Güne Bakış

Kadri GÜLER
kadri_guler@hotmail.com

Sağlık tek çatıda

SSK Hastanelerinin kaldırılarak Sağlık Bakanlığına bağlanmasından sonra Gemlik'te iki devlet hastanesi olmuştu.

Biri İstiklal Caddesi girişindeki eski SSK, sonra adı Sahil Devlet Hastanesi yapıldı.

Diğeri ise Manastır bölgesindeki modern Muammer Ağım Gemlik Devlet Hastanesi idi.

Yıllarca, binlerce SSK'lıya hizmet veren Sahil Devlet Hastanesi'nin fiziki durumu hoş değil.

Muammer Ağım Devlet hastanesi 4 yıldızlı bir otel gibiyken, eski dispanserden yapma SSK Hastanesi ancak fabrikaların desteği ile ayakta durabiliyordu.

Bu hastanenin Kadın Doğum ve Çocuk Hastanesi yapılması fikri ortaya atılınca tuttu.

Ancak, vatandaşlardan gelen tepki polikliniklerin kapatılmaması yönündeydi.

Bu konuya sıcak bakılırken, İl Sağlık Müdürü ilçeye birkaç kez gelerek hastanelerde inceleme yaptı. Bilgiler topladı.

Sağlık Bakanlığı müfettişleri de geldi.

Sonuçta iki hastanenin Bursa Muammer Ağım Gemlik Devlet Hastanesi adıyla bir elden yönetilme kararı çıktı.

Uygulamanın ne getireceğini zamanla birlikte göreceğiz.

Umurbey köprülü kavşağı hani 2005 programına alınmıştı?

Geçtiğimiz yıl Temmuz ayında Milletvekili Mehmet Altan Karapaşaoğlu'nun girişimleriyle 2005 yılı programına alındığı müjdesi verilen Köprülü kavşak için hiçbir girişimin yapılmadığı öğrenildi.

Yaklaşık 640 milyar liraya tamamlanması düşünülen köprülü kavşak için neden ya da kimlerin mani olduğu soruları cevap bekliyor.

Seyfettin Şekersöz'ün haberi sayfa 4'de

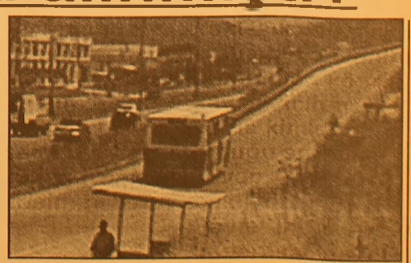

KONUK YAZAR

Levent GENÇELLİ

YAĞMUR

Dünyanın dengesini bozduk, şimdi gözümüz, kulağımız hava durumunda...

Diğer kentler de benzerlerini yaşıyor ama Bursa sağlıksız kentleşmenin faturasını daha ağır ödüyor ve ödeyecek!..

Yağmur yağıyor, sel baskını merkezleri oturulamaz kılıyor!..

İnegöl'deki yağmur yüzlerce ev ve işyerini etkilemiş...

İnegöl Bursa'ya benziyor...

Bursa Büyükşehir Belediye Başkanı Hikmet Şahin, yıllarca İnegöl'ü yönetti. Yoğun göç, tarım arazileri üzerine baskı, sağlıksız kentleşme ve sel baskını,sıkışmaya başlayan trafik ve Türkiye'nin hava kirliliği şampiyonluğu...

İnegöl'ün cadde ve sokakları göl olunca esnaf isyanı basmış!.. Gazeteler yazdı. İnegöl Kahveciler Odası Başkanı, "Bu işin suçlusu belediye" demiş.

İnegöl'de yıllardır AKP'nin bugünkü önemli kadroları işbaşındaydı. Hikmet Şahin, yönettiği İnegöl'ü Alinur Aktaş'a bıraktı. İnegöl birkaç damla yağmura teslim oluyor. Nefes alamıyor. Esnaf isyan ediyor!.. İnegöl Kahveciler Derneği Başkanı Salih Pakoğlu, "sel baskınının suçlusu belediyedir" demiş.

Yağmurun rahatlattığı havaya sevinemeyen Bursalılar vardı. Atatürk Caddesi'ndeki esnaf, "sağlıklı şehirler toplantısı makyajı" akınca yine perişan oldu. Bursa'daki yöneticilerin başarılı olup olmadıklarının en somut örnekleri kaldırım ve bat-çık inşaatlarıyla çekilen sıkıntılar oluşturmuyor mu?

Kaldırımlar sadece işbaşındakilerin karnesi olmuyor. Muhalefetin de yerel medyanın da notları buralarda tarihe geçiyor.

Hafta sonunda Bursa bir açılışı konuştu. Belediye Başkanı Hikmet Şahin'in ortakları İlhan Soyuak ve Bülent Temelli ile birlikte kurduğu mobilya mağazası Onew Yalova yolunda hizmete girdi!..

Çağdaş demokrasilerde ve etik kuralların uygulandığı ülkelerde siyasetçiler hele hele ülkeyi ve kentleri yönetenler ticaretle ilişkilerini keserler. Türkiye'de daha önce de örnekleri yaşandı, siyaset-ticaret-tarikat ilişkileri işbaşına gelindiğinde katlanır. Cirolar artar.

Hikmet Başkan, seçim döneminde ticareti bırakmayacağını açıklamıştı.Başkanlığından sonra iş yaşamını da İnegöl'den Bursa'ya taşıdı.

Bursa Büyükşehir Belediye Başkanı mobilya mağazası açarsa yer yerinden oynar. Bu olmuş. Bursa adına siyaset ve ticaret politikalarını yönlendirenlerin neredeyse tümü açılıştaymış. Büyükşehir Belediye Başkanı Şahin, konuklarını kapıda karşılamış. Büyük ilgi göstermiş.

Dünyanın her tarafında haksız rekabet iş dünyasının önemli gündemlerinden biridir. Bursa'nın yerel yönetimlerdeki en güçlü isminin ortaklarıyla birlikte böyle bir işyeri açmasının etik olup olmadığını,haksız rekabet koşullarını oluşturup oluşturmadığını açılışa katılan kentin elitleri herhalde açıklayacaklardır.

Not: Yazarımız Gürhan ÇETİNKAYA tatile çıktığından yazalarına bir süre ara verdiği için yayınlayamıyoruz.

"Ay Almancı, Vay Almancı Umurbey'de sergilenecek

Seyfettin ŞEKERSÖZ

Yaz etkinlikleri içinde çeşitli eğlenceler tertipleyen Umurbey belediyesi Cumartesi günü akşamı yeni bir etkinlikle belde halkını eğlenceye davet ediyor. Umurbey Futbol sahasında saat 21.00 de sahnelenecek olan "Ay Almancı, Vay Almancı" isimli tiyatro oyunu sahnelenecek.

New Holland Trakmak tiyatrosu'nun Anadolu Turnesi için geleceği Umurbeyde sahneleyeceği oyunun yönetmeni Şakir Gürzumar. Mustafa Baykan ile Renan Bilek'in yazdığı oyunda Cem Gürleyen, Ceren Cevahir Gündoğan, Duygu Paracıklıoğlu, Hülya Çabuk, Mustafa Kırantepe ile Rezzak Aklar oyuncu olarak rol alıyorlar.

New Holland Trakmak TİYATROSU

Saadet Partisi'nden sünnet şöleni

Seyfettin ŞEKERSÖZ

Saadet Partisi Gemlik İlçe Yönetimi tarafından düzenlenen sünnet şöleni bugün yapılacak.

Her yıl geleneksel olarak yapılan sünnet şöleninde geçtiğimiz yıl 30çocuk sünnet ettirilmişti.

İskele Meydanı Gurup çay bahçesinde düzenlenen sünnet şöleni saat 14.00 de başlayacak.

Yılların sünnetçisi Haydar Gül'ün yine sanatını göstereceği şölene partinin il ve ilçe yönetimlerinin katılması bekleniyor.

TURAN TRAFİK
ADNAN TURAN
Her türlü araç devir
Yeni kayıt
Plaka , Ruhsat, Fenni muayene
Sigorta işlemleri yapılır.
Adres: Gürle İş Merkezi
Kat: 1 No: 66 - GEMLİK
Tel : (0.224) 514 62 02
GSM: (0.537) 933 25 26

Umurbey'de
Kiralık villa
Deniz cepheli, tripleks,
Güneş enerjili, havuzlu,
LPG ısıtmalı
GMS : (0 532) 815 86 96

Eski SSK Hastanesi, Muammer Ağım Devlet Hastanesine bağlandı

Devlet hastaneleri birleşti

Gemlik'te sağlık hizmetleri bir elden yürütülecek. İlçedeki iki devlet hastanesi birleştiriliyor. Kısa bir süre sonra, eski SSK Hastanesi, Muammer Ağım Devlet Hastanesi Başhekimliği tarafından yönetilecek.

Muammer Ağım Devlet Hastanesi ile Sahil Devlet Hastanesi birleştirilerek tek yönetim altına toplandı.

SSK Hastanelerinin Sağlık Bakanlığı'na devredilmesinden sonra, iki Devlet Hastanesine sahip olan Gemlik'te sağlık hizmetlerinin aksaması üzerine alınan önlemler içinde bulunan hastanelerin tek Başhekimlikte birleşme çalışması tamamlandı.

Sağlık Bakanlığı Tedavi Hizmetleri Genel Müdürü Uzman Doktor İsmail Demirtaş imzasıyla Gemlik Muammer Ağım Devlet Hastanesi ile Gemlik kadın Doğum ve Çocuk Hastalıkları Hastanesi Başhekimliklerine gönderilen yazı ile hastaneler başhekim, hastane müdürü ve başhemşire yönetiminde tek yerden yönetilecek.

İL SAĞLIK MÜDÜRÜ İSTEDİ

AK Parti İlçe Başkanı Enver Şahin, yaptığı açıklamada, Sağlık Bakanlığına devredilen 75 yataklı Gemlik Kadın Doğum ve Çocuk Hastalıkları Hastanesi ile mevcut 100 yataklı Muammer Ağım Gemlik Devlet Hastanesi'nin birleştirilmesi isteğinin Bursa Sağlık Müdürlüğü tarafından talep edildiğini söyledi.

Talebin Genel Müdürlükçe değerlendirildiğini söyleyen Şahin, ilgili yazının hastanelere gönderildiğini açıkladı.

Genel Müdürlükten gelen yazıda, Bursa Gemlik Kadın Doğum ve Çocuk Hastalıkları Hastanesi ile Muammer Ağım Devlet Hastanesi'nin birleştirilerek 200 yataklı hale dönüştürüleceğini söyleyen AK Parti İlçe Başkanı Enver Şahin, hastanenin isminin de "Bursa Muammer Ağım Gemlik Devlet Hastanesi" adıyla hizmet vereceğini söyledi.

PERFORMANS DÜŞÜK

Sağlık Bakanlığı müfettişlerinin geçtigimiz günlerde SSK'dan devredilen Kadın ve Çocuk Hastalıkları Hastanesi'nde yaptıkları incelemelerde, hastanenin performansının yeterli seviyede olmadığının belirlendiği öğrenildi. Hastanenin performans düşüklüğüne çare olarak iki hastanenin birleştirilmesinin uygun olacağı düşünülerek verilen karar gereği

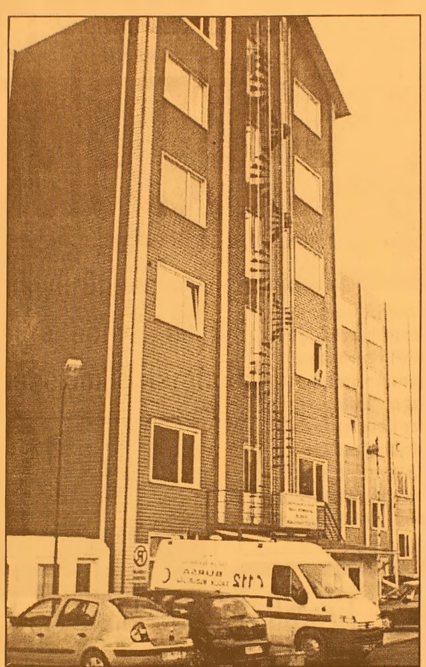

Birleşme sonucu Muammer Ağım Devlet Hastanesi Başhekimi iki Devlet Hastanesi'nin de başhekiliğini göreveni yürütecek.

Muammer Ağım Devlet Hastanesi'nde bulunacak Başhekimlik ile Müdürlük ve Başhemşirelik tarafından yönetilecek Kadın Doğum ve Çocuk Hastalıkları Hastanesi'nde başhekim yardımcısı ile başhemşire yardımcıları yetkili olacaklar.

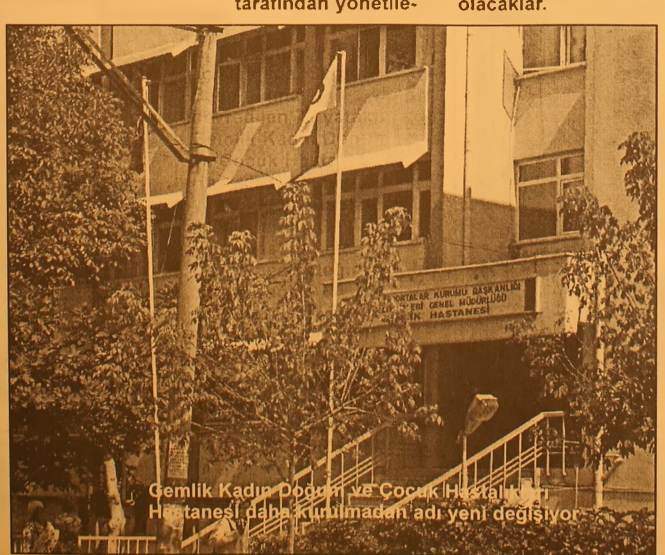

Gemlik Kadın Doğum ve Çocuk Hastalıkları Hastanesi daha kurulmadan adı yeni değişiyor

Vicdanca

Vicdan KAYIR TOPAKTAŞ

Ben rüzgarım demeliyim

Bugün siyasetten, günlük yorgunluklardan, ekonomik sıkıntılardan, monotonluktan biraz uzaklaşmak için yaşamın içinde yer alan güzelliklere dalmak ister misiniz?

Hüznün sesine kulak verelim mi?

Aşkın dizelere yansıyan sözlerine, bir kısa yolculuk yapalım..

Şu anda İlhan Şeşel'in sesinden 'Rüzgar' adlı şarkıyı dinliyorum, serinlemek umuduyla..

Ne manalı bir şarkı.. "....Penceremin perdesini havalandıran rüzgar, denizleri köpük köpük dalgalandıran rüzgar, gir içeri usul usul beni bu dertten kurtar...Bana esmeye anlat, bana sevmeyi anlat, esip geçmeyi anlat. Anlat ki, çözülsün dilim..ben rüzgarım demeliyim..Rüzgarlığı anlat bana..senin gibi esmeliyim...."Aşkı bu denli güzel anlatabilir ...

Karmaşık olan arşivimde aşkın iki yüzünü anlatan çarpıcı bir öykü dikkatimi çekiyor...

Aşkın bu denli bencil olduğunu gösteren..Kendin için sevmeyi ancak aşık olan anlatabilir. "Has kız" adlı bir kıza duyulan gerçek aşk öyküsü bu...

Bir inşaat işçisinin aşkı ..Yüzünün sağından bakıldığında bebek kadar güzel, solundan bakıldığında tek kelime ile korkunç bir yüzün portresi.. Genç adamın, damağı delinmiş dişleri görünen bir profil, delik deşik izlenimi veren, kabartılı ve kızarık bir tendi sol taraf. Ne var ki, sağ taraf güzel mi güzel, yakışıklı mı yakışıklıydı.. İnşaat işçisi Alim, deniz kıyısında tanıştığı bir profesöre anlatıyor güzelliği ve çirkinliği bir arada tutan aşkın yüzünü ..

Köyünde "Has kız " adı verilen bir kıza aşık olmuş.. Ama elini bile tutamamıştı. Onun aşkıyla yaşamış ..Ve bir sabah 'Has Kız' gece ateşlenip sabaha karşı öldüğünü öğrenmişti..

Cenazeye gitmemiş, kuytuluk bir yere çekilip , çiftesinin namlusunu ağzına sokarak ateşlemişti..Ölmemiş ama yüzünün sol tarafı parçalanmıştı..

Son günlerdeki iletilere bakıyorum da, şiirler, sözler, slayt gösteriler hep aşk üzerine..

Sevgi ve aşkın karıştırıldığı hüzünlü öyküler doludur, etrafımızda..

"Sevdim kavuşamadım bu aşktır" demiş birileri de...

Demek ki aşk yürek istiyordu. Sevmek için yürek gerekiyor..Aşk korkaklığı , kaypaklığı asla kaldıramıyordu.

Yüreksiz olan sevemiyor, sevdiğini sanıyordu.

Nazım'ın Bahr-i Hazer'indeki kayık gibi inip çıkıyor, çalkanıyordu..

Alim, aşk için iki kişinin de gerekmediğini ispatlamış ve elini bile tutmadığı Has Kız için ölüme gitmeye kalkışmıştı...

Aşkın yüzünü taşıyor!..

Has Kız, Alim'in aşkından habersizdi ama bu aşka değer bir kız olmalıydı..Mesele de işte buydu.

Bunları düşündükten sonra Nazım'ın ruabiilerini okudum..

"Öptü beni 'bunlar kainat gibi gerçek dudaklardır"..

"Bu ıtır senin icadın değil saçlarımdan uçan bahardır"..

"İster gökyüzünde seyret ister gözlerimde, Körler onları görmese de yıldızlar vardır!..

Yıldızlar, yüreğiyle görmeyenler için yoktur....

Bakın Can Yücel, ustamız ne demiş;

'Anladım' adlı şiirinde...

" Bunca zaman bana anlatmaya çalıştığını,/kendimi bulduğumda anladım.

... / Yüreğinde aşk olmadan geçen her gün kayıpmış,/Aşk peşinden neden yalınayak koştuğunu anladım../Acı doruğa ulaştığında gözyaşı gelmezmiş gözlerden,/Neden hiç ağlamadığını anladım../ Bir insani herhangi biri kırabilir, ama bir tek en çok sevdiği acıtabilirmiş,/Çok acıttığında anladım../ /Yüreğini elime koyduğunda anladım../ "Sana ihtiyacım var, gel ! " diyebilmekmiş güçlü olmak,/Sana "git" dediğimde anladım../Biri sana "git" dediğinde, "kalmak istiyorum" diyebilmekmiş sevmek,/Git dediklerinde gittiğimde anladım../ Beni affetmeni ölürcesine istediğimde anladım../Sevgi emekmiş,/ Emek ise vazgeçmeyecek kadar, ama özgür bırakacak kadar sevmekmiş./

Bir şarkı, bir söz, bir çocuk, bir kurumuş çiçek.... taşısın sizi aşk dolu yolculuklara...

Sevgisiz kalmayın...

Okul alanı kamulaştırılıyor

Belediye Meclisinde İmar Planına Eğitim Alanı olarak işlenen 5 dönümlük arazi

Seyfettin ŞEKERSÖZ

Çevre Yolu Altıntaş camii arka kısmında bulunan ve Belediye Meclisinde İmar Planına Eğitim Alanı olarak işlenen 5 dönümlük arazinin kamulaştırılacağı öğrenildi.

İlçede yaşanan okul sıkıntısını biraz olsun gidermek amacıyla çevre yolu üzerindeki yerleşim alanlarında yaşanların ihtiyacına cevap verecek olan arazide son noktaya geliniyor.

Sahibinin İstanbul'da yaşadığı bilinen arsa için girişimlerde bulunduğu öğrenilen Belediye Başkanı Mehmet Turgut'un arsayı 110 milyar lira artı tapu masraflarının karşılanmasıyla anlaşma sağladığı öğrenildi.

İl Özel İdaresi tarafından 1.350 YTL ödeneği bulunan ve arsanın kamulaştırılması ile birlikte proje çalışmalarının hemen başlatılacağı öğrenilen arsanın okul yapılmasıyla özellikle çevre yolu kısmında rahatlama olacağı bekleniyor.

Siyasetçilerin sözü yine boş çıktı

Hani 2005 programına alınmıştı?

Umurbey Köprülü Kavşağı

Seyfettin ŞEKERSÖZ

Gemlik'e giriş sorununa çözüm getirmek amacıyla projelendirilmeye çalışılan ve 2005 yılı programına alındığı bildirilen Umurbey köprülü kavşağında henüz hiçbir gelişme yok.

Geçtiğimiz yıl Temmuz ayında Milletvekili Mehmet Altan Karapaşaoğlu'nun girişimleriyle 2005 yılı programına alındığı müjdesi verilen kavşak için hiçbir girişimin yapılmadığı öğrenildi.

Yapılan ilk çalışmalarda AK Parti İlçe Başkanı Enver Şahin'e destek veren Altan Karapaşaoğlu'nun desteğini çekerek kavşağın yapılmasına neden sıcak bakmadığı ise merak konusu oluyor.

Yaklaşık 640 milyar liraya tamamlanması düşünülen köprülü kavşak için neden yada kimlerin mani olduğu soruları yanıt beklerken işin rafa kalkmış olması ise kamu oyunda çeşitli görüşlerin ortaya atılmasına sebep oluyor.

Düşünüldüğünde kavşak yapımına destek çıkacağı ve programa aldırdığı açıklanan Altan Karapaşaoğlu'nun kavşağın bitirilmesi durumunda isminin verilerek onurlandırılacağı dahi konuşulmuştu.

ŞENEN Balık ve Av Malzemeleri Ticareti
Balık tutma zevkini bizimle yaşayın..
Her çeşit balık ağları
Sakana Misina Ağları
İp Ağ
Fanya
Mantar, kurşun
İp Çeşitleri
Sandal Malzemeleri
Kürek
Çapa
Macun
Galvenizli çivi
TMC sintine pompası
ve diğer malzemeler ile hizmetinizdeyiz.

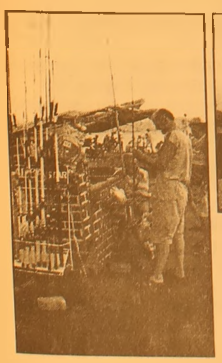

Erkan ŞENEN
Ömerbey Mah. Üstün Sok. 16/ A
MUDANYA / BURSA
Tel & Fax : (0.224) 544 63 14
GSM : (0.532) 297 23 18

KAYIP
Gemlik Nüfus Müdürlüğü'nden aldığım nüfus cüzdanımı kaybettim. Hükümsüzdür. Mehmet ARSLAN

KAYIP
16 BLP 30 Plakalı aracımın ruhsatını kaybettim. Hükümsüzdür. Ümit YILIK

İkinci el otoda açık artırma dönemi

Bursa'nın merkez Nilüfer İlçesi'ndeki açık oto pazarı Türkiye'de ilk defa açık artırma sistemini uygulamaya koyuyor.

Nilüfer Sosyal ve Kültürel Yardımlaşma Vakfı (NİLVAK) ve Ede Müzayede tarafından ortaklaşa başlatılan uygulama kapsamında hafta sonları oto pazarının kurulduğu alanda açık arttırma ile yapılacak olan ikinci el otomobil satışı sayesinde piyasanın canlanacağı açıklandı. Araçların eksper raporuyla gerçek değerinde ve noter huzurunda alım satımının yapılacağı bildirildi.

Araçlarını açık arttırma yöntemiyle satmak isteyen kişilerin, şirketlerin, kurum ve kuruluşların araç temiz

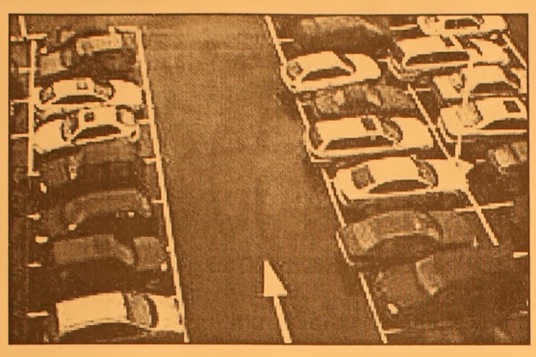

kağıdı, ruhsat, teknik geçmişlerini yazıp asgari belediye teminatını hafta içi her gün 10.00-15.00 saatleri arasında ekspere verecekleri ni açıklayan Ede Müzayede Genel Koordinatörü Veysel Budak, "Satışa çıkarılan araç Türkiye'de ortamın iyi kurulamaması ile istenilen zamanda istenilen fiyata satılamamaktadır. Alıcılar ise nereden hangi aracı bilememektedirler. İsabetsiz araç almaktadırlar. Bu nedenle piyasa zarar görmektedir. Piyasa durgunluk içerisindedir. Araçlar gerçek fiyatlarıyla yansıtılamamaktadır. Biz bu nedenle böyle bir şey yapmaya karar verdik" dedi.

Araç satışının internet üzerinden ise www.otomuzayede.com ve www.edemuzayede.com adresinden takip edilebileceği öğrenildi.

Yükseklik korkusu canını kurtardı

Uzaktan akrabasına gönül veren, ancak aşkına karşılık bulamayınca canına kıymak isteyen Özbek asıllı genç, Setbaşı Köprüsü'nden Şehir Kütüphanesi'nin balkonuna atladı.

Setbaşı Köprüsü ilginç bir intihar girişimine sahne oldu. Sevdiği genç kızla tartışan Mustafa Taitze (27) köprüden geçenlerin şaşkın bakışları arasında önce 25 metre yüksekliğindeki Setbaşı Köprüsü'nün demirlerine çıkarak aşağıya atlamak istedi. Yükseklik korkusu olduğu öğrenilen genç adam, daha sonra köprüden atlamaya cesaret edemeyince 5 metre aşağıdaki Şehir Kütüphanesi'nin balkonuna atladı.

Mustafa Taitze olay yerine gelen polis ekiplerine, "Akrabam olan sevdiğim kız evlenme teklifimi reddedince ona inat olsun diye ölmek istedim ancak köprü çok yüksek olunca korktum ben de balkona atladım" dediği öğrenildi.

Olay yerine gelen 112 Acil Servis ekipleri tarafından ilk kontrolü yapılan Mustafa Taitze polis ekipleri tarafından ifadesi alınmak üzere Muammer Sencer Polis Merkezi'ne götürüldü.

BHA

KSK MÜHENDİSLİK LTD. ŞTİ.
Sebahattin DOKSANBİR

Buderus
ISISAN
AKILLI ISITMA SİSTEMLERİ
YETKİLİ BAYİİ

DOĞALGAZ
KOMBİ
KAZAN
KALORİFER TESİSATI
KLİMA
HAVALANDIRMA
SIHHİ TESİSAT TAAHHÜT

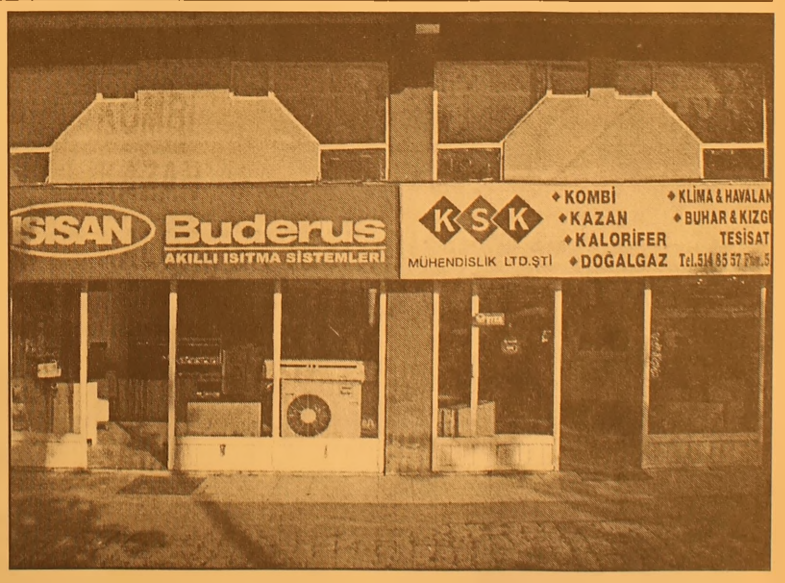

DOĞALGAZ BİZİM İŞİMİZ

Merkez: Gazcılar Cad. No:27 BURSA
Tel: (0.224) 220 61 53 Fax: 225 30 74
Şb: İstiklal Cad. Baytaş Körfez Sitesi
Blok 2 No:42 GEMLİK
Tel: (0.224) 514 85 57 Fax: 514 85 58

Chirac, Rumlara güvence vermiş

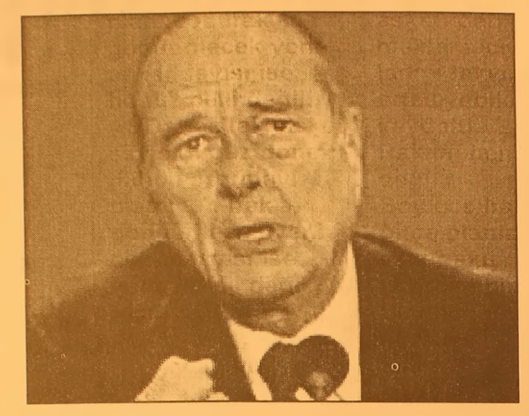

Geçtiğimiz hafta 'Türkiye, Kıbrıs'ı tanımazsa üyeliği düşünülemez' açıklaması yapan Chirac'ın son olarak Rum lider Tasos Papadopulos'a bir mektup yazdığı iddia edildi.

Fransa Başbakanı Villepin'in "Türkiye AB üyelerinden birini tanımazsa üyeliği düşünülemez" açıklamalarına Fransa Cumhurbaşkanı Jacques Chirac da destek verdi.

Chirac'ın bu konuda son olarak Rum lider Tasos Papadopulos'a bir mektup yazdığı öne sürüldü.

Rum Filelefttheros gazetesinde yeralan habere göre, Chirac Türkiye'nin 'Kıbrıs Cumhuriyeti'ni tanımaması durumunda tam üyelik görüşmelerine başlayamayacağı' konusunda güvence verdi.

Fransa'nın bu tavrıyla politika değişikliği yaptığını söyleyen Rum Dışişleri Bakanı Yorgo Yakovu ise, "bizim birinci hedefimiz Kıbrıs sorunun çözülmesidir. Türkiye'nin AB'ye üyelik isteği de istediğimiz çözüm için bir çok fırsat yaratıyor" dedi.

ABD Irak'taki asker sayısını artıracak

ABD'nin Irak'taki asker sayısını azaltması düşünülürken tam aksine Bush yönetimi güz döneminde artırmayı planlıyor. Irak'a gönderilecek yeni asker sayısı ise henüz belli değil.

ABD, Irak'taki asker sayısını güz döneminde artırmayı planlıyor. Irak'a gönderilecek yeni asker sayısı ise henüz belli değil.

ABD'nin kararı, Irak'ta ekim ayında yapılacak anayasa referandumu ve aralıkta kurulacak yeni hükümeti belirlemek amacıyla yapılacak seçimlerde güvenliği sağlamlaştırmak amacına dayanıyor.

Konuya ilişkin açıklamada bulunan Pentagon Sözcüsü Lawrence Di Rita, ABD Savunma Bakanlığı'nın şu anda Irak'ta bulunan 139 bin ABD askeri arasından belirsiz sayıda askeri geri göndermek amacıyla hazırladığı takvimi erteleyebileceğini kaydetti.

Rakam henüz belli değil

Böylece Irak'a daha önce planlanan asker akışı devam ederken birliklerin büyüklüğünün kısa süre için artacağına işaret eden Di Rita, ancak kuvvetlerin sayısında ne kadarlık bir artışın söz konusu olduğu konusunda bilgi vermedi.

Gözlemciler asker sayısının artırılması kararının, son günlerde ABD askerlerinin kayıplarında gözlenen artıştan hemen sonra alındığına dikkati çekiyor. Ülkede 30 temmuzdan beri yaşanan çatışmalarda en az 41 ABD askeri hayatını kaybetti.

İşgalde bin 829 ABD askeri öldü ABD Savunma Bakanlığı'nın dün açıklanan verilerine göre, Irak'ya işgalin başladığı mart 2003'ten şu ana kadar bin 829 ABD askeri hayatını kaybetti, 13 bin 700 ABD askeri ise çatışmalarda yaralandı.

AROL MOBİLYA

- MUTFAK DOLAPLARI
- YATAK ODASI
- GENÇ ODASI
- DÖRT KAPILI GARDROP
- ÜÇ KAPILI GARDROP
- PROFİLLİ GARDROP
- VESTİYER - KOMİDİN
- KARYOLA - ŞİFONYER
- KİTAPLIK
- ÇALIŞMA MASASI
- BİLGİSAYAR MASASI

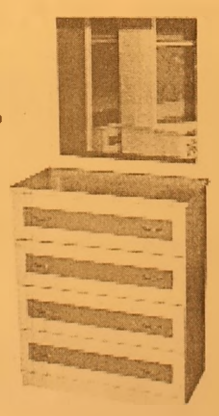

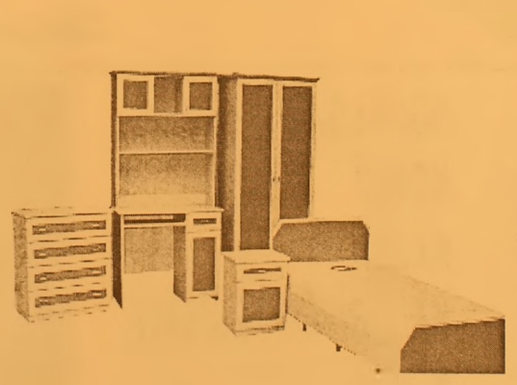

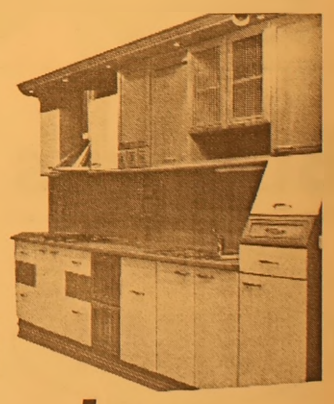

"KALİTEDE ÖNCÜ, FİYATTA ÖLÇÜ"

Mrk. : Hamidiye Mah. Kumru Sok. No:1
Tel : (0.224) 514 30 52 GEMLİK
Şb. : Davutkadı Mh. F.S.M. Cad.
Yavuzlar Apt. 13 No:1 43/C BURSA
Tel : (0.224) 363 98 72

ADA PANSİYON
Bu yaz sezonuda hizmetinizde
Dereağzı Mevkii - Büyükkumla / GEMLİK
Rezervasyon Tel: 539 03 03

Öğretmenlik başvuruları başlıyor

Milli Eğitim Bakanlığı'nın 2005-2 İlk Atama öğretmenlik başvuruları bugün başlıyor. Binlerce aday, yarın mesainin başlamasıyla birlikte 10 bin 509 adet kadroya atanabilmek için başvuru yapacak. Başvurular, Milli Eğitim Bakanlığı'nın www.personel.meb.gov.tr " adresinden yapılacak.Başvurular yarın başlayıp, 24 Ağustos 2005 tarihinde mesai bitiminde son bulacak. Atamalar da 10 bin 509 kadro için yapılacak. Nokta tayiniyle İl Milli Eğitim Müdürlükleri'ndeki atama işlemleri ortadan kaldırılırken, öğretmen ayrıca gitmek istediği ildeki okula göre de tercihte bulunabilecek. Öğretmen adayları il tercihinden öte, 10 okul tercihi yapacak. Bakanlık, boş kalan kontenjanlara 30 Ağustos 2005 tarihinde 2. bir ek atama daha gerçekleştirecek. Öğretmenlik başvurularında açıklanan kontenjanların iki katı nispetinde aday başvurusu kabul edilecek.

400 YTL'lik ödenek kızdırdı

Milli Eğitim Bakanlığı'nın öğretmenlere bu sene "Eğitim-Öğretim Hazırlık Ödeneği" olarak 400 YTL vermeyi kararlaştırması, eğitim camiası kızdırdı.
2005 Mali Yılı Bütçe Kanunu'na göre, öğretmenlerin yeni eğitim-öğretim yılında alacakları 400 YTL'lik hazırlık ödeneği konusunda Bağımsız Eğitimciler Sendikası Genel Başkanı Gürkan Avcı, "Öncelikle bu para çok az" dedi. Avcı, konuya ilişkin olarak "Öğretmenlerimizin durumunu bilerek yılda bir kez hazırlık ödeneği adı altında verilen para, hiçbir sorunun çözümüne yardımcı olamaz. Biz yıllardır söylediğimizi yineliyoruz, bu ülkenin kaderine yön verecek beyinleri yetiştiren öğretmenlerimizin ekonomik sorunları, kalıcı çözüme ulaştırılmalı. 700 YTL maaş reva görülen öğretmenlerimiz, yaptıkları işin karşılığını alabilmeliler. Yani, öğretmenlerimizin hakkını verin" diye seslendi ve Milli Eğitim Bakanı Hüseyin Çelik ile hükümete çağrıda bulundu. Avcı, yüzde 14 zamlanarak 350'den 400 YTL'ye çıkartılan hazırlık ödeneğinin ödenmesi konusunda adaletsiz davranıldığını belirterek, "Okullarımızda kimsenin üvey evlat muamelesi görmesini istemiyoruz. Eğitim hizmetlerinin halka sunumunda büyük katkı ve emekleri geçen hizmetli, şoför, bekçi, hademe, teknisyen, memur gibi kadrolarındaki eğitim çalışanları kendilerini üvey evlat olarak görmektedir. Hizmetliler, şefler gibi memur arkadaşlarımız da eğitim kurumlarında hizmet veriyorlar. Zaten yılda bir ve devede kulak gibi ödenen bu paradan, okullarda görevli bütün personelin yararlanması gerekir, çünkü eğitim bir bütündür, çalışanlarının bir kısmını bir kenara çekerek ayrı tutamazsınız" dedi.

Emekliler vergi iadesinden vazgeçebilecekler

Sosyal güvenlik kurumlarından emekli, maluliyet, dul ve yetim aylığı alanlar, KDV fişlerini vermeden aylıklarıyla birlikte peşin olarak aldıkları, ancak yıl sonunda mahsup işlemi yapılan vergi iadesi uygulamasından vazgeçebilecekler.
Maliye Bakanlığı'nın Vergi Iadesi Genel Tebliği Resmi Gazete'de yayımlandı. Buna göre, sosyal güvenlik kurumlarından emekli, maluliyet, dul ve yetim aylığı alan hak sahipleri, emekli aylığı aldıkları sosyal güvenlik kurumlarına dilekçeyle başvurarak, kendilerine vergi iade avansı ödenmemesi talebinde bulunabilecekler.
Emekli, maluliyet, dul ve yetim aylığı alanlarla ilk defa bu aylıkları almaya hak kazananların, avans ödeme aylarından en az bir ay önce ilgili sosyal güvenlik kurumlarına dilekçeyle başvurarak vergi iadesi avans ödemelerini istemediklerini bildirmeleri gerekiyor. Bu durumda hak sahibine izleyen vergi iade avans ödeme döneminden itibaren vergi iadesi avansı ödemesi yapılmayacak. Hak sahibinin vergi iade avans dönemine bir aydan az bir süre kala yapacağı başvurularda avans ödemesi yapılmaması uygulamasına bir sonraki avans ödeme dönemi itibarıyla başlanabileceği gibi, sosyal güvenlik kuruluşları yaptıkları değerlendirmede işlemleri yetiştirebilecekleri kanaatine varırlarsa, izleyen ilk vergi iade avans ödeme döneminden itibaren de bu uygulamaya başlanabilecek.

EN AZ BİR YIL VAZGEÇİLEMEYECEK

Vergi iadesi avans ödenmemesi talebinde bulunanlar bu tercihlerinden 1 yıl geçmedikçe vazgeçemeyecekler. Ancak söz konusu vazgeçme şahsa bağlı olduğundan, hak sahibinin ölümü dolayısıyla, eş veya çocuklarına emekli maaşı bağlanması durumunda söz konusu kişiler emekli aylığı alacakları sosyal güvenlik kuruluşlarına belirtilen bir yıllık süreyle sınırlı olmaksızın, avans ödeme aylarından en az bir ay önceden yazılı olarak başvurmaları durumunda kendilerine izleyen ilk vergi iade avans döneminden itibaren avans ödemesine başlanabilecek.
Yıl içerisinde ödenen vergi iadesi avans ödemelerinin, hak sahibinin ocak ayında vereceği vergi iade bildirimi üzerinden mahsup edilme veya geri alınma işlemlerine ise daha önceden açıklandığı şekilde devam edilecek.

KIST AYLIK DA AVANS ÖDEMESİ KAPSAMINA ALINDI

Tebliğle, daha önce avans ödemesi kapsamı dışında tutulan emekli ikramiyeleriyle birlikte ödenen kıst aylık da uygulamadaki aksaklıkların giderilmesi amacıyla emekli ikramiyesiyle ilgilendirilmeksizin, ilgili dönemin geliri kabul edilerek avans ödemesi kapsamına alındı.

Yetki tartışmasına son nokta

Başbakan Recep Tayyip Erdoğan, Genelkurmay Başkanı Orgeneral Hilmi Özkök'ün "Kısıtlanmış yetkilerimize rağmen terörle mücadeleyi sürdüreceğiz" sözleriyle başlayan tartışmaya son noktayı koydu. Erdoğan, terörle mücadele konusunda kurumlar arasında hiçbir görüş ayrılığı olmadığını belirterek, "İhtiyaç olursa gerekeni yaparız. Bakış açısında bazı farklılıklar olabilir, ancak hedefimiz aynıdır. Bu da terörle sonuna kadar mücadele etmektir" dedi. Başbakan Erdoğan, hükümetle Genelkurmay arasında süren "yetki" tartışmasıyla ilgili görüşünü ilk kez ortaya koydu. Erdoğan, partisinin dünkü Merkez Yürütme Kurulu (MYK) toplantısında son dönemde artan terör olaylarının tek gündem maddesi olarak ele alındığı Bakanlar Kurulu toplantısına ilişkin kurmaylarına bilgi verdi. Erdoğan, MİT Müsteşarı Emre Taner'in de asayiş ve güvenlik konularına ilişkin kapsamlı briefing verdiği toplantıdan "terörle topyekün mücadele" kararının çıktığını vurguladı. Genelkurmay Başkanı Orgeneral Özkök'ün "Kısıtlanmış yetkilerimize rağmen terörle mücadeleyi sürdüreceğiz" sözlerine de değinen Başbakan Erdoğan, hükümetin ihtiyaç olması halinde gerekeni yapacağını söyledi. Bu konuda kamuoyunda yanlış bir algılamanın hakim olduğuna vurgu

yapan Erdoğan, "Sanki bir yetki istenmiş de verilmemiş gibi bir görüntü ortaya çıkarılmaya çalışılıyor. Bu çok yanlış. Böyle bir şey yok. İhtiyaç olursa gerekeni yaparız" diye konuştu. Erdoğan, terörle mücadele konusunda kurumlar arasında tam bir mutabakatın hakim olduğunu da ifade ederek, "Kurumlar arasında bu konuda bir görüş ayrılığı yok. Bakış açısında bazı farklılıklar olabilir, ancak hedefimiz aynıdır. Bu da terörle sonuna kadar mücadele etmektir" değerlendirmesini yaptı. Terörün dinamik ve değişken bir yapıda olduğuna dikkat çeken Erdoğan, tüm insanlığı tehdit eden terörün sürekli olarak yöntem ve hedef değiştirdiğini bildirdi. Erdoğan, "Terörle mücadele önemli olan terörün dış kaynağının kurutulmasıdır. Uluslararası desteğin ortadan kaldırılması halinde başarı sağlanır" şeklinde konuştu.

Çiçek: TSK ve hükümet aynı tarafta

Cemil Çiçek, tahterevallinin bir tarafında TSK, bir tarafına da hükümet oturtulmak suretiyle değerlendirme yapılmaya çalışıldığını söyledi. Çiçek eleştirilere sert çıktı. Hükümet Sözcüsü ve Adalet Bakanı Çiçek, NTV'nin Ankara Temsilcisi Murat Akgün'ün terörle mücadele konusundaki sorularını yanıtladı. Terörün Türkiye açısından her zaman öncelikli bir mesele olduğunu belirten Çiçek, şöyle konuştu: "Biz, terör konusunda devlet olarak da hükümet olarak da kararlıyız. Alınacak tedbir neyse bugüne kadar aldık, almaya da devam edeceğiz. Kurumlar arası çekişme, devletin kurumu

böyle, diğeri şöyle düşünüyor gibi yanlış bir kanaate de kimse kapılmasın. Tek yürek tek ses söz konusudur. Diyalog eksikliği söz konusu mudur? Buna evet diyemem. Güvenlik konusunun konuşulduğu anayasal kurumlar var. Bunlar takvime bağlı, bunları sektirmemiz mümkün değil. Evvela 2 ayda bir MGK toplantısı yapılıyor. Her gün yapılması gereken toplantılar da devletin ilgili birimlerinde her gün yapılıyor.

ÜNVER TRAKTÖR

New Holland Trakmak Traktörlerinde kampanya!

New Holland Traktörlerinin Yeni Çift Çeker Modelleri Piyasadaki En Düşük Sabit Ziraat Bankası Kredisi ile 3 YIL Vadeli Olarak satışa Sunulmuştur.

ÜNVER TRAKTÖR
New Holland Trakmak
Orhangazi Bayii
Tel : (0.224) 573 27 77
GSM : (0.532) 312 22 39
İbrahim Önal Cd. No:26
ORHANGAZİ / BURSA

AKÖZ İNŞAAT MALZEMELERİ
Hulusi ATEŞ

- Marshall, Akçalı inşaat boyaları
- Sıhhı Tesisat Malzemeleri
- Kat Kaloriferi
- Doğalgaz Sobası
- Kalorifer Petek ve Malzemeleri
- Baymak Kombi ve E.C.A
- Banyo Dolabı

DOĞALGAZ DÖŞEME, MÜHENDİSLİK HİZMETLERİ
ONARIM İŞLERİ - BOYA BADANA İŞLERİ
İTİNA İLE YAPILIR

Irmak Sok. Yeni Pazar Cad. No:58 GEMLİK
Tel: (0.224) 513 68 30

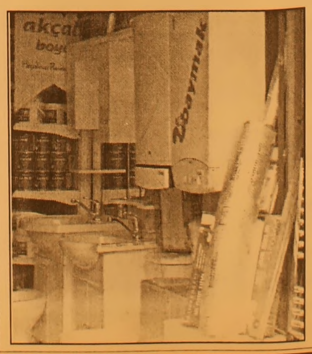

Motorine yüzde 1.67 zam

Motorinin rafineri çıkış fiyatına, yarından geçerli olmak üzere zam yapıldı.
Zammın pompa fiyatlarına, yüzde 1.67 civarında yansıması bekleniyor.
Motorinin çıplak metreküp rafineri çıkış fiyatı, yüzde 3.97 oranında artarak 605.24 YTL'den 629.25 YTL'ye yükseldi.
Motorinin, dağıtım şirketlerini ilgilendiren "vergili" rafineri çıkış fiyatı ise yüzde 1.67 oranında artarak, metreküpte 1,700.66 YTL'den 1,729 YTL'ye çıktı.
TÜPRAŞ'ın yaptığı ayarlamanın ardından, dağıtım şirketlerinin motorin pompa fiyatlarını belirleyip açıklamaları bekleniyor.
Bu arada 4 nolu kalorifer yakıtının çıplak ton rafineri çıkış fiyatı da yüzde 3.47 oranında artarak 457.64 YTL'den 473.53 YTL'ye yükseldi.

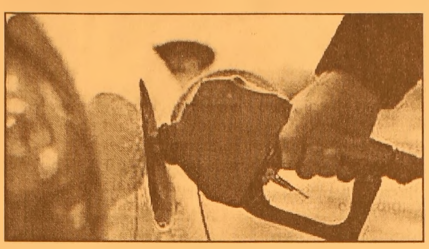

4 nolu kalorifer yakıtının, dağıtım şirketlerini ilgilendiren "vergili" rafineri çıkış fiyatı ise yüzde 1.70 oranında artarak, tonda 1,103.47 YTL'den 1,122.22 YTL'ye çıktı.

Balkanlardan bu kez sel geliyor

Bulgaristan'daki aşırı yağışlar nedeniyle Meriç ve Tunca nehirlerindeki su seviyesi tehlikeli şekilde yükseldi. Kapıkule Sınır Kapısı ulaşıma kapatıldı.
Bulgaristan'ın Svilengrad kentinde Meriç Nehri'nin su miktarı 1595 metreküp/saniyeye, Kapıkule'deki ölçüm merkezindeki su seviyesi ise 700 metreküp/saniyeye yükselince Kapıkule Sınır kapısı araç trafiğine kapatıldı.
Edirne Gümrükler ve Muhafaz Başmüdürü İbrahim Halil Ekinci, Bulgaristan yetkilileri ile görüşerek her iki tarafa da araç göndermeme kararı aldıklarını söyledi.
Araçların Hamzabeyli'ye yönlendirildiğini belirten Ekinci, "Hamzabeyli'de 2 kilometre küçük araç kuyruğu oluştu. Tehlike geçene kadar Kapıkule araç trafiğine kapalı tutulacak." dedi.
Edirne Valisi Nusret Miroğlu, Bulgaristan'ın Svilengrad kentinde su seviyesinin 1595 metreküp/saniye yükseldiğini kaydetti.
Nehir taşkınlıklarında can ve mal kaybı yaşanmaması için tüm önlemlerin alındığı söyleyen Miroğlu, "Selden zarar görebilecek Karaağaçi semti, Bosna Köyü ve Nehir kenarlarındaki yerleşim alanları boşaltıldı. Gerek Sivil Savunma gerekse Köy Hizmetleri ve Karayolları ekipleri hazır bekletiliyor." şeklinde konuştu. Şu ana kadar olumsuz bir durum yaşanmadığının altını çizen Vali Nusret Miroğlu, şunları söyledi: "Su, Arda ve Tunca'dan değil Meriç Nehri'nden

geliyor. Sağanak yağışlar nedeniyle Bulgaristan'da çok sayıda can ve mal kaybı da yaşandı."
Bulgaristan'ın, Türkiye sınırına yakın bir yerde karayolunun su taşkınına uğramasından dolayı küçük araçların Kapıkule Sınır Kapısı'ndan ülkeye girmesine izin vermediğini ifade eden Vali Miroğlu, bu araçları Hamzabeyli Sınır Kapısı'na yönlendirdiklerini kaydetti. Özellikle gurbetçilerin çalıştıkları ülkelere geri dönüşün devam etmesi nedeniyle Hamzabeyli Sınır Kapısı'nda 1 kilometre uzunluğunda kuyruk oluştuğunu kaydeden Vali Miroğlu, şunları söyledi: "Bu kuyruk kısa sürede eritilir.
Meriç Nehri'ndeki su seviyesini takip ediyoruz. Geçen yıl meydana gelen baskında su seviyesi yaklaşık 1100 metreküp/saniye idi. Eğer beklenilen olursa bu sene seviyenin 1700/ü bulması bekleniyor. Bu nedenle tedbirlerimizi aldık. Boşalttığımız yerlerlere yarına kadar vatandaşların geri dönememsini rica ediyoruz. dedi.

Barbarosca

Barbaros BALMUMCU

Haftanın panaroması

Geçen yılki futbol bize hayli zevkli maçlar seyrettirdi.

Düşen takımlerin yerine 3 ekip geldi. Bunlardan Manisa Vestel, Sivas ve K. Erciyes..

Bu yeni takımlardan Manisa Vestel ilk maçını temkinli oynayarak bir puan alıp lige moralle başladı.

K. Erciyes ise aynı düşünceyle haraket ederek o da bir puanla yetindi.

Kayseri oynadığı ilk maçı maalesef kaybetti.

Bu yeni takımların bundan sonra yapacakları maçlarda daha dikkatli olacaklarını sanıyorum.

Gaziantep, Samsun sporla oynadığı maçı 3-2 kazandı.

Samsunspor ilk maçını kendi evinde oynadı. Kalesinde üç gole mani olamadı.

Gaziantep açık oynayarak ilk devre üç gol birden atınca, Samsun'un kaybedecek hiçbirşeyi kalmamaştı.

Denizlispor ise, Ankaraspor'la oynadığı maçi 1-1 berabere bitirdi. Özel maçlarda seyrettiğimiz Ankaraspor kolay lokma olmadığını mağlubiyetten beraberliği yakalamasından anlaşıldı.

Manisa Vestel, süperligin yeni temsilcisi-başkentin takımı Ankaragücü karşısında bir puan kaptı 2-2

İlk golü Ankaragücü 10. dakikada Vestelspor 30. dakikada karşılık verince, karşılıklı gollerle durum 2-2 oldu.

Trabzonspor, Kıbrıs Rum takımına elendikten sonra lige açılmaktan başka yapacak hiç bir şey yoktu ve öyle de yaptı.

Oynadığı maçı 2-1 kazanmasını bildi.

Sivasspor ilk çıktığı süperligde Malatya ile birbirlerini üzmeden 1-1 berabere kaldı.

Kırmızı beyazlar olimpiyat stadında oynadığı karşılaşmada sayısız goller kaçırdı. Sivas haklı olarak bir puanı cebine koyarak yoluna devam etti.

Fenerbahçe, Gençler maçı televizyondan seyrettiğimiz kadar Gençlerin kolay yutulur bir lokma olmadığını oynadığı futbolla gösterdi.

Fener'in hem oturmuş bir takımı, bir de çok iyi bir yeni transferi vardı.

Günün adamı kaleci Volkan'dı.

Bana göre Volkan, Fener kalesinde devamlı oynasa, zaman içinde daha çok tecrübe kazanacak ve milli takım uzun zaman aramayacağı bir kaleciye sahip olacak.

Oynanan bu oyun bana göre en iyi netice beraberlikti ve oyle oldu.

Diyarbakır. Rize ÇayKur maçını bir golle geçip sezonu üç puanla açtı.

Yeşil kırmızılar geçen seneden kalan cezası nedeniyle macı seyircisiz oynadı.

Galatasaray, Konya maçı peşinen neticesi belli olan bir maç değildi.

Cim bom yeni transferlerin golleriyle ilk dakikalarda attığı iki golle öne geçti.

Bu maçta Hasan Şaş'ın yıldızı parlarken, Galatasaray'ın golcüsü Hakan Şükür'ün kaçırdığı kafa golü var ki, eğer bu gol olsaydı Galatasaray çok rahatlayacaktı.

Konyaspor'un penaltı atışını Levent gole çevirince netice de belli oldu.Evet, Galatasaray zor rakibini kolay geçti.

Önümüzdeki hafta bütün takımlara başarılar..

DEVREN SATILIK
TEKEL BAYİİ
Faal durumda
(Gemlik Eczanesinin bitişiği)
8.500.00 YTL
Tel : (0.224) 513 79 00
GSM: (0.536) 257 03 85

GRUP AİLE
ÇAY BAHÇESİ
Cemiyetlere sandalye, masa, meşrubat, çerez temin edilir.
CEMİYET ORGANİZASYONU YAPILIR
Tel : (0.224) 513 06 70
GSM : (0.537) 491 31 30

HASTA BAKICI
ARANIYOR
Bayan hastaya bakacak yatılı bayan aranıyor
0.542 626 7782

Demode olan egzersizler

Moda sürekli değişiyor, egzersiz dünyası da buna ayak uyduruyor. Eğer hala geçmişte yaşayıp, eski egzersizlere takılıyorsanız, bir an önce yazımızı okumaya başlayın.

80'lerde tozluklar, saç bantları modaydı. Her şey nasıl değişiyorsa, moda da değişti. Ama değişen tek şey moda değil.

Egzersizler değişiyor, yeni spor dalları türüyor ve eski dallara dair kullanılan yöntemlerde bile yenilikler oluyor.

Yanlış uygulanan egzersizler sakatlanmaya sebep olabiliyor. Bu nedenle de en iyi sonuçlar için, neyi nasıl yapmanız gerektiğini bilmeniz gerekiyor.

Şimdi geçmişe gidelim ve bu işler 70'lerde, 80'lerde ve 90'larda nasıldı, şimdi nasıl yapılıyor, bir göz atalım.

70'ler O zamanlar: Isınma egzersizleri yapılmıyordu.

Şimdi: Çalıştırıcılar ısınma için beş dakikalık seri bir yürüyüş, bisiklet, ya da serbest stil yüzme öneriyorlar. Böylece incinme riskinin önüne geçilmiş oluyor. Bu çalışma, eklemlerin çalışmasını kolaylaştıran sinoviyal sıvısının açığa çıkmasına ve sakatlanmaları önlemeye yardımcı olmasına yarıyor. Bu, 70'lerde bilinmiyordu.

O zamanlar: Sıçrayarak yapılan esneme hareketleri uygulanıyordu.

Şimdi: Uzmanlar bu egzersizlerin sakatlanmaya sebep olabileceğini, bunun yerine yavaş ve devam eden hareketlerin yapılması gerektiğini söylüyorlar.

Sıçramak, kasların refleks olarak kasılmasına neden olur. Bu nedenle de lifler yırtılabilir. Yavaş, birbirini takip eden esneme hareketleri daha güvenli ve esneklik için de daha

iyidir. Esneme egzersizleri şimdilerde çalışmanın bitiminde uygulanıyor. Bunun nedeni, ısınmadan esnemenin kaslar için yararlı olmaması. Esneme için, vücutta bulunan kolajenin, normal vücut sıcaklığından 3 derece daha fazla olması gerekiyor. Eğer bu koşul sağlanmamışsa, o zaman esneme hareketleri tendonlara baskı yapar hale geliyor.

O zamanlar: Egzersizler ya çıplak ayakla yapılırdı, ya da Dunlop Green Flash giyilirdi.

Şimdi: Günümüzde, eklemleri sabitleyen ve koruyan, spor türlerine uygun ayakkabılar üretiliyor. Tabii ki, sırf satışı artırmak için ayakkabıların nitelikleri abartılsa da, 70'lerden farklı olan şey, yeni ayakkabıların ayak kemerini daha iyi desteklemesi. Doğru ayakkabının, koşma şekinizi düzeltmesi, zorlanmadan kaynaklanan incinme risklerini ve kemik artrit riskini azaltması mümkündür.

O zamanlar: Tenis, squash ve badminton oynanırdı.

Şimdi: Artık rekabetin olmadığı spor dalları da gözde. Mesela trekking, yoga ve t'ai chi gibi. Bunun nedeni de stresin hayatımızın bir parçası halini alması. Stresli ve yorgun bir günden sonra insanlar gene bir yarışa girip kaybetmektense, rahatlayıp kendilerini iyi hissetmek istiyorlar. Bu tür sporlarsa hem sosyal, hem de işlevsel bir şekilde formda kalmaya olanak tanıyorlar. Ayrıca güç ve dayanıklılığı artırmada da etkililer.

O zamanlar: Yavaş koşu yapılırdı.

Şimdi: Hızlı koşu yapılıyor. Yavaş koşmak kalori yakar ve belli bir noktada sizi forma sokar ama kas gelişimi için daha yoğun yapılan bir egzersize ihtiyaç duyarsınız.

80'ler O zamanlar: Ağırlık sadece erkekler içindi ve kaslar ne kadar büyük olursa, o kadar iyiydi.

Şimdi: Artık kadınlar da ağırlık çalışıyor. Araştırmalar, haftada bir-iki gün ağırlık çalışmanın herkese yararı olacağını gösteriyor. Ayrıca amacınız kilo vermekse, kardiyo ve ağırlık çalışması karışımından oluşan bir egzersiz programıyla, hem daha çabuk kilo veriyor, gem de daha uzun zaman bunu koruyorsunuz. Eskiden ağırlığın kadınlarda kalın kas yapacağına inanılırdı. Şimdi ise bunun yanlış olduğu ortaya çıktı. O zamanlar: Yüksek tempolu step egzersizi yapılıp ve Jane Fonda vari aerobik sınıflarına devam edilirdi.

Şimdi: Body pump ve tae bo gibi terin su gibi aktığı çalışmalar hala revaçta. Ancak step gibi tekrarlanan hareketlerden oluşan egzersizlerin, eklemleri olumsuz etkileyip, incik kemiğinde şişmelere, düztabanlığa ve eklem problemlerine sebep olduğu artık biliniyor.

HAÇİN (88)

Yazan : Zebercet COŞKUN

Yaş da akmıyor artık gözlerinden, kurudu göz pınarları besbelli. Ağlayamayınca, boşalamayınca korku çöreklenip oturuyor yüreğinin ortasında... Tüm bedenine kol ataraktan... <<Bir daha varsam Miss Cold'un yanıya. Bir daha yalvarsam... Elini bırakıp, ayağına kapansam. Hizmetçi desin alsın bizi... Hizmetçi de mi gerekmez koca mektebe? Cumartesiye iki gün var. Cumartesi gideceğim. Ah, Naimem!.. Nasıl da kıyıp bıraktım? Gavurların içine... Burda yine hep beraberiz, odamızdayız, sokak kapısının sürgüsü itili... Amerikalıymış... Amerika gavur değil mi ola? Fransız olmuş, Amerika olmuş... Fransızdan kaçır, Amerikalıya teslim et ciğerinin köşesini... Sen burdasın, o orada bir başına... Gideceğim... Bizi almazsa mektebe, ben kızı alıp getireceğim buraya...>> Sabah oldu, Fatma hanımın okuması üflemesi bitmedi. Çeşit kuruntusu bitmedi. Aşağı odadan gelen ilk tıkırtılarla kalktı yerinden. Çarşafını giyindi. Faik yatakta doğruldu, bir süre baktı annesine... Ses yok çocukta...

Koynunda elli altın, bir çıkının içinde yufka ekmeği, peynir, cevizli sucuk... Sofada bir süre bekledi Seta'yı.

Sokaklarda kimseler yok daha, iki kadın yollara düştüler. Yalnız Jandarmalar, askerler kol geziyor. Sabahın ayazında yerler yine donmuş. Duvar diplerinden tutunarak indiler yokuşu.

Protestan mektebinde tutuklulardan kimse yok. Askerler, jandarmalar çevirdiler kadınları.

- Dün gece hükümete aldılar onları!..

Döndüler, birbirlerine tutunarak meydanı geçtiler. Hükümet konağının önündeler şimdi. Kapı kapalı. Fatma hanım vuruyor, yumruklarını indiriyor koca demir kapıya. Mürsel efendinin karısı... Gaytancizade Mürsel efendi... Şu körolası günler gelmeden önce görmeliydi... Gözünü dikip kocasının yüzüne bakamaz... Tanrıdan korkar, kuldan utanır, na mahreme parmağını uzatmaz... Gaytancizade Mürsel efendinin Fatma hanım... Sabahın bu saatinde, bu ayazında, sokakta kimseler yok askerden, jandarmadan başka. İslam askeri bile değil, hep favur... Bir erkek görse üç günlük yola kaçan, konuşurken sesi titreyen Fatma hanım, hükümet konağının kapısına dayanmış... Düşünde görse bunları bedenine ateş basar, ter basar... Yumrukluyor kapıyı... Tüm gücüyle... Körolası dünya işte! Neler olmuyor ki... <<Kocam gitti, kardaşım gitti, gavur ne edecek onlara hiç belli değil... Namusumuz desen ortada... Gözümüzde ne kalır? Galan ne görür gözlerim? Tanrım, gökten ne yağdırdın da yer kabul etmedi? Ne jandarma derim işte, ne kurt, ne çakal!.. Elimde kocaman ak bir kağıt var; hem bu izin bir tek bana çıkmış... Koca Haçin'de bir bana... Yarına bırakamam... Yarın bir başka gündür, yarın belki dönüverir gavur sözünden... Adı üstünde Gavur... Belki çeker alırlar kağıdı elimden... Kağıdı almazlar da içerdeki olmaz belki... İş işten geçmeden... Yürek yangınıdır bu, hiçbir şeye benzemez... Bir şeyleri düşündürtmez, bir yanları göstertmez... Umut... Belki de... Belki de iş işten geçmeden bir çıkar yolu bulunur... Sandıkta bir torba dolusu daha sarı lira var. Yüzükler var, bilezikler, gerdanlıklar var... Var her bir şey... belki bir torba altın para Haçin'in kapalı kapılarını açar.. Fatma hanımın düşlerinde Feke yolu... Feke'ye... Umut doluyor tepeden tırnağa, sonra yine o korku yayılmağa başlıyor yüreğinin orta yerinden tüm bedenine.

Seta ile Fatma hanım hükümet konağındaki toplantı salonuna girdiler. Kimi görse gösteriyor elindeki kağıdı. İki jandarmanın ardı sıra girdiler salona. Sandalye üstündeler tümü, geceyi öyle geçirmişler. Yerler taş, soba da yanmıyor, buz gibi içersi. İlk gelişlerinde Mihran, Mürsel efendiye kilim ve bir yorgan getirmişti. Fatma hanım bakındı, yorgana kilime benzer bir şey göremedi. Hep tanıdık, hep bildik bu salondakiler ama, tanımakta güçlük çekiyor; kafasının içi bir hoş, sallanıyor gibi,hem bunlar onun tanıdığı, bildiği adamlar değil artık... Beş on gün içinde yüzleri sararmış, küçülüvermiş, gözler halkalanmış, morarmış. Hacı Ağazade Ali efendiyi gördü Mürsel efendinin yanında,sandalyeleri birbirine bitiştirmişler. Mürsel efendi ayağa kalktı, Fatma hanım daha aranıyor...Öteki nerde ola? Yok... Göremiyor...

- Hüsnü?
- Onları jandarma dairesine götürdüler!
- Yalan! Yalansın! Öldürdüler!.. Öldürdüler de şuna!
- Yok! Yok öyle bir şey! Olsa işitirdik... Hem dün gece ayırdılar bizi... Dün beraberdik.
- Geçen geldiğimde de yoktu Hüsnü..
- Sorgu için götürüyorlar... Onlar bir işler karıştırmışlar...
- Ne işi imiş?
- Haberimiz, neyimiz yok. İsmail ne hep birliklermiş... Getiren, götüren de İsmailmiş, Süleymanmış... Silah getiriyorlarmış... İçeri silah, dışarı para... Zahit, İsmail, Süleyman, Hüsnü,Ahmet daha bir çoğu...
- Yalan! İftira!..

Pencere pervazlarında rüzgar ıslık çalıyor, kırıklardan, çatlaklardan üfürüyor içeri. Sandalyelerin üstünde paltolarına sarınmışlar, ayaklarını altlarına toplamışlar... Koca salon dolu... Sandalyeler birbirine bitişik, birbirine sırt vermiş tutuklular... Yüzler limon sarısı, gözlerin feri kaçmış.

Devamı Yarın...

Yaz aylarında çocuk sağlığına dikkat!

Bilecik İl Sağlık Müdürü Dr. Mehmet Ali Fidan, özellikle sıcak yaz aylarında çocuklarda görülen hastalıklara dikkat çekerek, 1 yaşına kadar olan küçüklerin saat 10 ile 15 saatleri arasında sokağa çıkartılmamasını tavsiye etti.

Bilecik Sağlık Müdürü Mehmet Ali Fidan yaz aylarında çocuklar üzerinde dikkat edilmesi gereken hususları şöyle sıraladı:

Güneş: Bir yaşından küçük çocuklar güneşin en şiddetli olduğu 10-15 saatleri arasında güneş ışığına maruz bırakılmamalıdır. Daha büyük yaştakilere ise güneşe çıkmadan en az 15 dakika önce koruyucu kremler sürülmelidir. Güneş altında tüm çocuklara göz ve yüzü korumak için başlıklar takılmalıdır. Vücudunun üst kısmı giyinik olmalı ve bu giysi suda dahi çıkarılmamalıdır. Bronzlaşma için hem UVB hem de UVA filtreli koruyucular seçilmelidir.

Yüzme: 3 yaşın altındaki çocuklara yüzme dersi tavsiye edilmemektedir.

Genel kullanıma açık olan havuzlar orta kulak iltihabı, cilt enfeksiyonları ve ishaller yaşanabilir. Sudan korkan çocuklar suya girmeleri için zorlanmamalıdır. Bir bebek, başını dik tutma kabiliyetine erişene kadar (4 ay civarı) deniz veya havuza sokulmamalıdır. Suyun sıcaklığı 29-30 derece arasında, hava sıcaklığı ise bunun 2-3 derece üstünde olmalıdır.

Seyahat: Uzun bir seyahate çıkacaksanız, çocuğunuzun sağlığının iyi olduğundan emin olmalısınız. Son bir ay içinde muayene olduysa, sadece doktorunuz ile yapacağınız bir telefon görüşmesi yeterli olabilir.

Araba yolculuğu: Bebeğinizin arabada uyuma alışkanlığı varsa, yol aldığınız saatlerin çoğunluğunu onun uyku saatlerine denk getirin, eğer araçlarda uyuyamayacak kadar çok heyecanlı oluyor ise, onu uyutup öyle yola çıkabilirsiniz. Yolda, küçükler için araba koltuğu bulundurun.

Sıcakta döşemeleri havlu ile kaplayın.

Her iki saatte bir veya iki mola verin. Bebeği sıcak veya ılık havalarda asla park ettiğiniz araçta yalnız bırakmayın.

Pencereler açık bile olsa arabada ısı tehlikeli boyutlara yükselebilir. Trende iseniz, kondüktörden sigara içilmeyen veya çocuklu ailelere özel bir kompartıman isteyin. En iyisi yola çıkmadan bir süre önce rezervasyon yaptırmanız.

Nasıl beslenmeliler?: 2-6 yaş arası, çocukların besinlerle tanıştıkları ve doğru beslenme alışkanlıklarının gelişmesi için ilk adım attıkları bir dönemdir. Bu sürede sağlıklı beslenme alışkanlığının sağlanması için şunlara dikkat edilmeli: Öğün saatleri düzenli olmalı. Besleyici oranı yüksek gıdalar sunulmalı. Küçük porsiyonlar verilmeli. Çocuklarla birlikte masaya oturulmalı. Yemek zamanının pozitif faaliyetler, iyi davranışlar ve olumlu şeylerin konuşulduğu bir ortam olmasına özen gösterilmeli. Demirden zengin besinler arasında yağsız kırmızı et, yumurta sarısı, demirle zenginleştirilmiş tahıllar, koyu yeşil yapraklı sebzeler, kurutulmuş meyveler, çilek, kivi, şeftali, ahududu, brokoli, domates tercih edilebilir. Bu besinlerle zenginleştirilmiş ara öğünler için, liften zengin ekmeklerle hazırlanmış küçük sandviçler, küçük peynir dilimleri, yoğurt, taze meyvelerden hazırlanan meyve salataları, meyve suları düşünülebilir.

Aşırı sıcaklardan etkilenmemek için hafif, açık renkli kıyafetler seçin. Sıvı alımını artırın ve bu amaçla çocuklara sevdikleri içecekleri verin.

"YAZ HASTALIKLARI VE TEDAVİLERİ"

Kusma ve ishal: Bozulmuş veya mikroplarla enfekte olmuş gıdaların tüketilmesi veya suların içilmesiyle olan besin zehirlenmeleri, sıklıkla kusma ile başlar ve ishalle devam eder. Zehirlenmeler dışında olan ishal ve kusmaların en önemli nedeni; virüslerle olan bağırsak enfeksiyonudur. Hastalık genelde bir hafta içinde düzelir. En önemli konu, sıvı ihtiyacının karşılanmasıdır. Sıvı kaybı dışında hayati tehlike olmaz. İlk kusmadan sonra çocuğunuzu yemeğe zorlamadan şekerli ve tuzlu su hazırlayıp verebilirsiniz. Bunun yanında ayran ve yoğurt, ıhlamur, elma suyu, çay da kaybedilen sıvının karşılanması için kullanılabilir. Hasta bebekse anne sütü, erişkinse ağız yoluyla alınan su kesilmemelidir.

İsilik: Özellikle yaz aylarında kaşıntılı ve kabarık bir deri döküntüsü olarak tanımlanır. Ter bezlerinin tıkanıklığı sonucu oluşur. Çocuklarda daha sıktır. Ortam ne kadar nemliyse belirtiler o kadar ağırdır. Kaşıntı sonucu deride açılmalar olursa, ikincil enfeksiyonlar olabilir. Pamuklu kıyafetler giyilmeli ve sık banyo yapılmalı.

Göz iltihaplanmaları: Çocuğunuzun gözlerinin beyazında kırmızılık görüyorsanız, büyük olasılıkla bu 'konjonktivit' denen göz iltihabıdır

GEMLİK REHBERİ

GEREKLİ TELEFONLAR	
İtfaiye	110
Polis İmdat	155
Jandarma İmdat	156
Jandarma K.	513 10 55
Polis Karakolu	513 18 79
Gar. Kom.	513 12 06

KAYMAKAMLIK	
Kaymakamlık	513 10 51
C.Savcılığı	513 10 53
C.Savcı Yrd.	513 29 54
Emniyet Müd.	513 10 28

ULAŞIM	
METRO	513 12 12
Aydın Turizm	513 20 77
Süzer Turizm	512 10 72
Kanberoğlu-Esadaş	514 45 49
Anıtur	514 47 71
Kamil Koç	513 35 71

HASTANELER	
Devlet Hastanesi	513 92 00
SSK Hastanesi	513 23 29
Mer.Sağ.Ocağı	513 10 68

TAKSİLER	
Körfez Taksi	513 18 21
Çınar Taksi	513 24 67
Güven Taksi	513 32 40
Gemlik Taksi	513 23 24
Manastır Taksi	514 35 50

RESMİ DAİRELER	
TEK Arıza	513 20 66
TEK İşletme	513 45 03
Statyum	514 00 95
Orm.Böl.Şef.	513 12 86
Milli Eğt. Md.	513 11 74
Halk Kütüphane	513 13 53
Askerlik Şb.	513 10 57
Karayolları	513 13 08
Liman Baş.	513 11 33
Mal Müd.	513 10 95
Nüfus Md.	513 37 42
Özel İd. Md.	513 15 07
Tapu Sicl. Müd.	513 14 14
Müftülük	513 13 64
Gümrük Md.	524 85 86
Tekel Md.	513 10 42
Ver. Dairesi Md.	513 10 92
İlçe Tarım Müd.	513 11 86
İlçe Seç. Md.	513 77 77
Halk Eğitim Müd.	513 18 46

BELEDİYE	
Santral	513 45 21 -23
Başkanlık	513 45 20
Zabıta	513 24 32
Otobüs İşlet.	513 45 21-122
Su İşlet.	513 45 21 - 115
İtfaiye	513 23 25
Muhasebe Md.	513 45 21 -182
Yazı İşl. Md.	513 45 21 -111
Su Arıza	Yalnız 185

DENİZ OTOBÜSÜ	
Bursa	256 77 84
Mudanya	544 30 60
Yenikapı	(212) 516 12 12
Yalova	(226) 811 13 23
İDO İmam Aslan Dinlenme Tes.	513 23 94

VAPUR - FERİBOT	
Yalova	(226) 814 10 20
Topçular	(226) 363 43 19
Eskihisar	(262) 655 60 31

OTOBÜS	
Şehirlerarası	261 54 00
Otobüs Terminali	(18 Hat)

TÜP DAĞITICILARI	
Aygaz	513 12 95
Tekgaz	513 16 37
Ocakgaz	513 16 37
Ergaz	513 88 43
İpragaz	513 22 59
Habaşgaz	513 45 46
Yeni Likitgaz	513 65 00
BP Gaz	514 59 81
Bütünler Likitgaz	513 80 00
Akçagaz	514 88 70
Totalgaz	514 17 00
AKCAN PETROL	513 10 79
YERLİYURTLAR PETROL	513 30 33
TUNCAY OTO GAZ	513 14 25

NÖBETÇİ ECZANE

10 AĞUSTOS SALI

SENA ECZANESİ

GEMLİK Körfez GÜNLÜK SİYASİ GAZETE

YEREL SÜRELİ YAYIN
YIL : 33 SAYI : 2205
FİYATI : 0.25 YTL. (KDV Dahil)
Sahibi : Kadri GÜLER
Sorumlu Yazı İşleri Müdürü : Serap GÜLER
Haber Müdürü : Seyfettin ŞEKERSÖZ
İstiklal Cad. Bora Sok. No:3/B
Tel : 513 96 83 Fax : 513 35 95 GEMLİK
Yönetim ve Basım Yeri : KÖRFEZ OFSET
Matbaacılık-Yayıncılık-Reklamcılık Tesisi
İstiklal Cad. Bora Sok. No:3/B GEMLİK
(Dini bayram Günleri ve Pazar günleri yayınlanmaz)

ANİTEKS
giyim mağazaları

% 50
% 20

KREDİ KARTINA 6 TAKSİT

İNDİRİM

ANİTEKS GİYİM MAĞAZALARINDA
DÜNYA MARKALARINA
% 50 'YE VARAN İNDİRİMLER
SİZLERİ BEKLİYOR

İNDİRİM

% 40

PUMA

% 30

İSTİKLAL CAD. NO:18 GEMLİK/ BURSA

GEMLİK'TE BİR İLK

TOMOKAY

RADYOLOJİ MERKEZİ

- ✓ SPİRAL BİLGİSAYARLI TOMOGRAFİ (BT)
- ✓ ULTRASONOGRAFİ (US)
- ✓ RENKLİ DOPPLER ULTRASONOGRAFİ
- ✓ 4 BOYUTLU GEBELİK ULTRASONOGRAFİ
- ✓ GİRİŞİMSEL RADYOLOJİ (BİYOPSİ vb)

Mesai Saatleri: 08.30 - 20.00 / Cumartesi 08.30 17.00

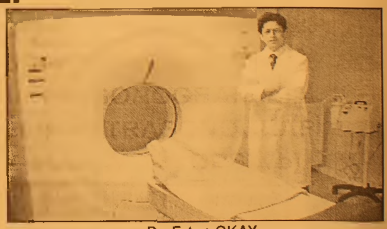

Dr. Ertan OKAY
Radyoloji Uzmanı

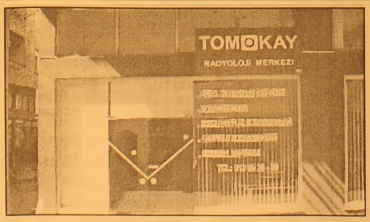

SPİRAL BİLGİSAYARLI TOMOGRAFİ

Merkezimizde Spiral Bilgisayarlı Tomografi Cihazı ile tüm Bilgisayarlı Tomografi (BT) çekimleri yapılmaktadır.

En yeni teknolojiyle gerçekleştirdiğimiz çekimler sayesinde tüm organ dokulardaki hastalıkları teşhis etmekteyiz.

ULTRASONOGRAFİ

Merkezimizde en son teknoloji Ultrasonografi Cihazı bulunmaktadır.

Renkli Doppler Ultrasonografi ile damar hastalıklarını teşhis edebilmekteyiz.

Gebelikte kullandığımız dünyanın en gelişmiş 4 boyutlu Ultrasonografi cihazıyla bebeği anne karnında canlı bir şekilde renkli olarak görmekteyiz.

ACİL DURUMLARDA
24 SAAT
513 65 29 NOLU
TELEFONDAN
BİZE
ULAŞABİLİRSİNİZ

TEL: 513 65 29 - 30
FAX: 513 65 18

Adres : Dr. Ziya Kaya Mahallesi
Dutluk Sok No: 3 - GEMLİK
(Eski SSK Hastanesi ile Migros arasında)
e-mail: tomokay@gmail.com

"İyi Bir Gelecek Aykent'le başlar"

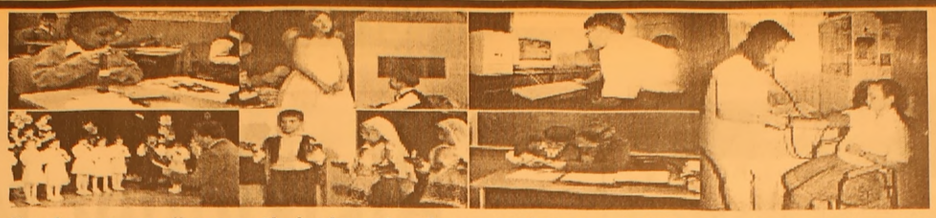

Çocuklarınızın günde en az üç saatini alacak olan okul yolculuklarına son veriyoruz....
Okulumuz Özel Aykent İlköğretim Okulu ve Anasınıfı 2005 – 2006 öğretim yılı kayıtlarına başlamıştır.
Deneyimli kadrosu ve çağdaş eğitim anlayışıyla sizlere en yakın özel okuldur.

2005- 2006 ÖĞRETİM YILI FİYAT LİSTEMİZ

SINIFLAR	ÜCRET
ANASINIFI	3.000.000.000 TL
1. SINIF	3.750.000.000 TL
2. SINIF	4.500.000.000 TL
3. SINIF	4.500.000.000 TL
4. SINIF	4.500.000.000 TL
5. SINIF	4.500.000.000 TL
6. SINIF	4.500.000.000 TL
7. SINIF	4.500.000.000 TL
8. SINIF	4.500.000.000 TL

Fiyatlarımıza yemek ve servis dahildir
ÖDEMELERDE 10 TAKSİT İMKANI VARDIR
Tel : 513 50 84 - 512 27 77 GEMLİK

GEMLİK'İN İLK GÜNLÜK GAZETESİ

GEMLİK

Körfez

TARAFSIZ SİYASİ GAZETE

11 Ağustos 2005 Perşembe — 25 YKr. (250.000 TL.)

Belediye Başkanı Mehmet Turgut Kardeşşehir Navodarı gezisini değerlendirdi

Romanya işadamlarımızı bekliyor

Navodarı Şehir Günleri etkinliklerine katılan Belediye Başkanı Mehmet Turgut geziye katılan Belediye Meclis üyeleriyle düzenlediği basın toplantısında, kardeşşehirde çok iyi karşılandıklarını belirtirken, Gemlik ile kültürel ve sosyal ilişkilerin, ekonomik ilişkilerle gelişti rilmesinin istendiğini söyledi. Başkan Turgut, kardeşşehir heyetinin Gemlik'in Kurtuluş şenliklerine katılacaklarını da açıkladı.

Belediye Başkanı Mehmet Turgut, kardeşşehrin etkinliklerinde büyük ilgi gördüklerini ve ilişkilerin ekonomik alanda da sürdürülmesinin istendiğini söyledi. Başkan Turgut Köstence de Gemlik'e yapılacak teleferik ile de gezdiklerini söyledi. Kadri GÜLER'in haberi sayfa 3'de

Belediye Başkanı Mehmet Turgut ve Meclis üyeleri basın toplantısında (Fotoraf: Seyfettin Şekersöz)

Güne Bakış

Kadri GÜLER
kadri_guler@hotmail.com

Kardeşşehir gezisi

Belediye Başkanımız buyıl ilk kez basın mensuplarıyla "Börekli" basın toplantısı düzenledi.

Oysa her ay bu tür toplantıların yapımasına karar verilmişti.

Neyse.. Onu geçelim..

Toplantının konusu, Romanyalı kardeşşehir Navodarı'ya giden belediye heyetinin gezisiydi.

Başkan, gezide Gemlik heyetine büyük ilgi gösterildiğini söyledi.

Geçmiş ziyaretlerde de bu ilgi büyüktü.

2000 yılında Navodarı'ya giden ilk heyette ben de vardım.

Cidden Romen dostlarımız büyük konukseverlik gösteriyorlar bizlere..

Biz, olanlar kadar karşılık veremiyoruz sanırım..

Bu geziye kaymakamımız Mehmet Baygül de katılmıştı.

Gezinin en önemli noktası ilk ziyarette olduğu gibi müslüman tatar türklerinin Navodarı'ya cami yaptırılması için bizden istedikleri destekdi.

Kardeşşehir belediyesi o tarihte kendilerin yer ayırmıştı ama, cami yapılamayınca, proje rafa kalkmıştı. Şimdi yeniden gündeme geldi ve yardımlarımızla yapılabilecek.

Gezinin bir ilginç noktası da ekonomik iliş kilerin geliştirilememiş olunmasına değinilmiş olması.

Bir de teleferek ile yapılan gezinti tabii..

Şimdi biz, 5. kez dostlarımızı karşılayacağız.

Bugün regaip kandili

Bu akşam regaip kandili. Regaib Kandili'nin, dini literatürde "üç aylar" olarak bilinen rahmeti, bereketi ve mağrifeti bol olan feyizli bir maneviyat mevsimine girmenin habercisi olduğunu belirtildi. Haberi sayfa 5'de

Saadet Partisi 40 çocuğu sünnet ettirdi

Saadet Partisi Gemlik İlçe Teşkilatının her yıl geleneksel olarak düzenlediği sünnet şöleni'nde 40 çocuk sünnet ettirildi.

İskele Meydanı Gurup Çay Bahçesinde düzenlenen sünnet şölenine Saadet Partisi Genel Başkan Yardımcısı Mete Gündoğan da katıldı. Hab. 4'de

OKUYUCU MEKTUBU

Hüseyin KAYA

Duyarsızlığın böylesi görülmüş mü?

Gemlik Körfez Gazetesinin 23 Temmuz Tarihli sayısında, sayın Kadri GÜLER' in "Tankut Hocanın Üzüntüsü" başlıklı yazısında, ünlü heykeltıraş Prof. Tankut ÖKTEM, Gemlik ve Bursa'da gelmiş-geçmiş bir tek belediye başkanının bile kendisini ziyaret etmemiş olduklarını söyleyip üzüntüsünü dile getirmiş. Sayın Kadri GÜLER de haklı olarak belediye başkanlarının bu duyarsızlığını ayıplamış. Bende bu ayıplamaya yürekten katılıyorum.

Yazıyı okur okumaz, ister istemez Prof. Tankut ile aramızda geçen bir konuşma aklıma geliverdi. Bundan 2,5 yıl önce idi ve bir grup arkadaşla Prof. Tankut'u ziyaret etmiştik. Prof. Tankut bizi atölyesinde gezdirip, sorularımızı cevaplayıp bilgimize bilgiler katmıştı. Prof. Tankut sorumuz üzerine, aynen sayın Kadri GÜLER' e söylediklerini bizlere de söylemişti. Atölyesine yurtiçinden ve dışından bir çok ziyaretçinin geldiğini ama şu birkaç adım ötedeki Gemlik'in gelmiş-geçmiş Belediye Başkanlarının duyarsızlığından yakınmıştı. Aradan 2,5 yıl geçmesine rağmen Gemlik Belediye Başkanı'nın ilgisizliğinin hala devam etmekte olduğunu üzüntüyle öğrenmiş bulunuyoruz. Bu duruma üzülmemek ve ayıplamamak mümkün değil elbette.

Gemlik zeytini ile Türkiye genelinde, hatta Yurtdışındaki insanlarımız arasında tanınan, kalabalık nüfuslu ve körfez ile kucak kucağa olmasına rağmen iç ve dış turizmden nasiplenemeyen turizm yoksulu bir ilçe durumundadır. Bu turizm yoksulluğunun, en başta Gemlik' i çok ama çok sevdiğini, panolara gülücüklü resmiyle nakşettirten ve kendisine Belediye Başkanlığı seçimini tekrar kazandırma da unutulmayacak hizmetlerde bulunmuş olan kadim dostu CHP'li(!) Mehmet Ali KAYA' nın Dilek Aile Çay Bahçesi'nin devamlı ziyaretçisi Sayın Mehmet TURGUT' un sorumlu olması gerekir.

Küçük Kumla Belediyesinin belediyecilik hizmetleri, Gemlik Belediyesi'nden fersah fersah ileridedir. Küçük Kumla Belediyesi'nin ileriye dönük çalışmaları ve projelerinden Gemlik Belediyesi isterse çok şey öğrenebilir. Turizme verdiği önem, cadde ve mekanlarının temizliği ile, Prof. Tankut gibi bir değeri bağrına basmakla emeğe, kültüre ve yaratıcılığa verdiği değerle, Küçük Kumla Belediyesi inceliğini ve çağdaşlığını çoktan ispat etmiş bulunuyor.

Prof. Tankut ve mesai arkadaşlarının yarattığı heykeller Avrupa'daki birçok ülke dahil, Türkiye ve Dünya'nın birçok köşesindeki alanları süslemekte olduğunu o zaman bize de söylemişti Prof. Tankut. Onun eserlerinden oluşacak bir heykel müzesi inanıyorum ki iç ve dış turizm konusunda Gemlik için bir çekim merkezi olabilir. Gemlik' in bir meydanını süsleyecek "Zeytinci veya Zeytincilik" ile ilgili bir heykel Gemlik' e yakışmaz mı?

Horozlarıyla meşhur Denizli' de Horoz heykeli, Güreşçileriyle meşhur Balıkesir'de Pehlivan heykeli, Nasrettin Hoca ile meşhur Sivrihisar ve Akşehir ilçeleri Hoca'nın heykellerini ve Akçay Belediyesi Sarıkız'ın heykelini şehrin meydanına dikmiş. Peki ama Gemlik Belediyesi'nden ne haber?

2,5 yıl önce Prof. Tankut ile görüşmemizden birkaç gün sonra, Gemlik Belediye Başkanı Mehmet TURGUT' a makamında bir ziyaret esnasında Prof. Tankut' un serzenişlerinden, Gemlik' e bir heykel müzesinden ve İlçe meydanına bir "Zeytinci" heykeli konusundan bahsetmiştim. Aradan bunca zaman geçti. Masal başındaki tekerlemede söylendiği gibi "Az gidildi, uz gidildikten" sonra Belediye'mizin bu konuda arpa boyu kadar yol bile alamadığına şahit oluyoruz. İnsan oğlunun Ay'a ve Yıldız' a gittiği bir çağda, belki de heykel konusu AKP' li Gemlik Belediye Başkan'ı sayın Mehmet TURGUT' un inancı ile çelişiyor olabilir mi?

Ne diyelim!

Not: Yazarımız Gürhan ÇETİNKAYA yazılarına bir süre ara verdiği için yayınlayamıyoruz.

Bisikletler tehlike yaratmaya devam ediyor

Tehlikeli biçimde bisiklet kullanan bir çocuk az daha kendini sakatlıyordu.

Seyfettin ŞEKERSOZ

Her gün yaşanan bisiklet kazalarına engel olunamazken caddelerde korkusuzca bisiklet kullanmalar sürüyor.

Dün yaşanan olayda tehlikeli biçimde bisiklet kullanan bir çocuk az daha kendini sakatlıyordu.

Toz olmaması için ıslatılan asfalt üzerinde korkusuzca bisiklet kullanan gençlerden biri tekerleğin kayması sonucu yolun ortasında takla attı. Arkadan gelen araç sürücülerine korkulu anlar yaşatan olayda bisikleti kullanan genç az daha arkadan gelen araçların altında kalacaktı.

Trafiğin yoğun olduğu kaldırım ve caddelerde kendilerinin yanı sıra başkalarına da zarar veren bisikletli gençlere bir türlü önlem alınamıyor.

TURAN TRAFİK
ADNAN TURAN
Her türlü araç devir
Yeni kayıt
Plaka , Ruhsat, Fenni muayene
Sigorta işlemleri yapılır.
Adres: Gürle İş Merkezi
Kat: 1 No: 66 - GEMLİK
Tel : (0.224) 514 62 02
GSM: (0.537) 933 25 26

BURSA HAKİMİYET VE KENT GAZETELERİNE İLAN ve REKLAM ALINIR
KÖRFEZ REKLAM
İstiklal Caddesi Bora Sokak No : 3/B GEMLİK
(Akbank aralığı Stüdyo Prestij yanı
Tel : (0.224) 513 96 83 Fax : 513 35 95

Belediye Başkanı Mehmet Turgut Kardeşşehir Navodarı gezisini değerlendirdi

Romanya işadamlarımızı bekliyor

Navodarı Şehir Günleri etkinliklerine katılan Belediye Başkanı Mehmet Turgut geziye katılan Belediye Meclis üyeleriyle düzenlediği basın toplantısında, kardeşşehirde çok iyi karşılandıklarını belirtirken, Gemlik ile kültürel ve sosyal ilişkilerin, ekonomik ilişkilerle geliştirilmesinin istendiğini söyledi. Başkan Turgut, Kardeşşehir heyetinin Gemlik'in Kurtuluş şenliklerine katılacaklarını da açıkladı.

Belediye Başkanı Mehmet Turgut dün yaptığı basın toplantısında Kardeş Şehir Navodarı gezilerinde büyük ilgi gördüklerini söyledi.

Kardeşşehir Navodarı'dan dönen Belediye Başkanı Mehmet Turgut, düzenlediği basın toplantısında Köstence ve Navodarı'nın Gemlikli işadamlarının beklediğini söyledi.

Kardeşşehir Navodarı'nın "Şehir Günleri" etkinlikleri ne Kaymakam Mehmet Baygül, Belediye Meclis üyeleri ve Gemlik Foklör Derneği folklörcüleriyle katılan Belediye Başkanı Mehmet Turgut, dün Grup Aile Çay Bahçesinde "Börekli Basın Toplantısı" düzenledi.

Başkan Turgut, Kardeşşehir Navodarı'da Gemlik heyetinin çok iyi karşılandığını belirterek şunları söyledi:

" 28 Temmuz - 3 Ağustos günleri davetli olarak gittiğimiz kardeşşehrimiz Navodarı'da düzenlenen "Şehir Günleri" etkinliklerine katıldık. Geçen yıl birincisi yapılan etkinlikler bu yıl Romen Hükümeti ve Cumhurbaşkanının da desteği ile ülkenin tanınmış ses sanatçılarının ve yarışmalarada dere ceye girmiş halk dansları topluluklarının katılımı ile yapıldı.

Gemlik'i Gemlik Halk Dansları topluluğu oyunlarımızla temsil ettiler.

Folkörcülerimiz davranış ve oyunlarıyla gözdoldurdu. Etkinliklerden sonra Köstence Valiliği'ne ziyaretimizde Gemlik ile kurulan kardeşlik ve kültürel ilişkilerin ekonomik alanda da sürmesini istediler. Gemlikli işadamlarını Romanya ile ticari ilişkileri geliştirmeye çağırdılar.

CAMİNİN TEMELİ ATILDI

Belediye Başkanı Mehmet Turgut, kardeşşehir belediyesinin Navodarı'da yaşayan türk kökenli müslümanların ibadetlerini yapabilmeleri için Belediye Başkanı Doru Alapot'un jesti ile 500 metrekarelik bir arsayı şehir merkezinde cami alanı için ayırdığını söyledi.

100 metrelik bir alanda yapılması düşünülen ibadete yerini az bulduklarını belirten Turgut, bu alanı 170 metrekare ye yüksettiklerini belirterek,"Sembolik olarak caminin temelini attık. Bizden de katkı istiyorlar elimizden gelen yardımı yapacağız" dedi.

Başkan Turgut cami yapımının Kardeşliğin bir jeşti olarak değerlendirirken, Navodarı Belediye Başkanına da teşekkür etti.

40 ÖĞRENCİ GELECEK

Belediye Başkanı Mehmet Turgut'un basın toplantısına Belediye Meclis üyeleri Cemal Abaklı, Osman Doğan, Halil Çevik, İl Genel Meclisi üyesi Dr. Hasan İnce katıldı.

Belediye Başkanı Mehmet Turgut, açıklamalarında Kardeş Şehir Navadori Belediye Başkanı ve meclis üyeleri ile Köstence Valisinin de Gemlik'in Siyah Altın Zeytin Festivali ve Gemlik'in Kurtuluş Şenlikleri'ne katılacaklarını belirterek konuşmasını söyle sürdürdü:

"Kardeş şehir ile iyi giden ilişkilerimiz bu yıl yapılacak olan olan 11 Eylül Şenliklerimize katılımları ile daha iyi boyut kazanacaktır. Köstence valisinin de ilçemize ziyeret edeceğini söylemesi bi zleri sevindirdi. Ayrıca bu yıl ilk defa kardeşşehir Navodarı dan 40 öğrenci ilçemize ziyaret edip bizlerin konuğu olacak. Bizden de 40 öğrenci Navodarı'ya gidecek. Bu ilişkilerin boyutuna yeni bir halka ekliyecek"

TELEFERİK GEZİLDİ

Belediye Başkanı Mehmet Turgut, Köstence ziyaretlerinde Mamia da Gemlik'e de yaptırmayı düşündükleri teleferik ile gezdiklerini belirterek, ardaşlarımız da teleferiğin nasıl ilgi topladığın gördüler. Teleferikin Gemlik'in turizmine katkı sağlayacağına ittifak ile karar verdik. Köstence'ye telefferik yapan aynı firma ile temaslarımız sürü yor. Biz de sahilimize teleferik yaptırdığımızda Gemlik'e gelecek turist sayısı artacaktır." dedi.

Motorbisiklet sevdalılarına yerinde hizmet

Çelik Zeytincilik firması, Bisan motorbisikletlerin Gemlik Bayiliğini aldı.

Gemlik Orhangazi yolunda Umurbey kavşağı altında bulunan işyerlerine 125 beygir gücündeki çeşitli modellerde ekonomik bisiklet getiren Çelik Zeytincilik sahiplerinden Birol Çelik, Gemlik'te motorbisiklet tutkunlarının giderek artığını gördükleri için Türkiyede bol yedek parçası bulunan Bisan Firmasından bayilik aldıklarını belirterek, ilk partide on adet araç getirdiklerini söyledi.

Kendisinin de bir motorbisiklet tutkunu olduğunu söyleyen Birol Çelik, teşhir merkezinin şehir dışında olmasına karşın büyük ilgi gördüğünü ve siparişler aldıklarını söyledi.

Çelik," Birbuçuk milyar lira ile 2 milyar 600 milyon lira asında motorlarımız mevcut. Kredi kartına vade ve Anadolu Centurum finans kurumu koyay lığı ile vadeli olarak satış yapıyoruz. Gemlik'te araçlarınızı park edecek yer bulmak zor. Küçük Motorbisikletler hem kullanışlı, hem tasarruflu hemde park sorunu yok. Yedek parça sorunumuz hıç yok. Bursa'ya gitmeye gerek kalmadan Gemlikliler hizmet vermeye başladık" dedi.

Gurup Çay Bahçesinde düzenlenen sünnet şölenine Saadet partisi İlçe Başkanı Recep Aygün ile yönetimin yanı sıra Genel başkan yardımcısı Mete Gündoğan ve İl Başkanı Hilmi Tanış'ta katıldı.

Saadet Partisi 40 çocuğu sünnet ettirdi

Seyfettin ŞEKERSÖZ

Saadet Partisi Gemlik İlçe Teşkilatının her yıl geleneksel olarak düzenlediği Sünnet Şöleninde 40 çocuk sünnet ettirildi. İskele Meydanı Gurup Çay Bahçesinde düzenlenen sünnet şölenine Saadet partisi İlçe Başkanı Recep Aygün ile yönetimin yanı sıra Genel başkan yardımcısı Mete Gündoğan ve İl Başkanı Hilmi Tanış'ta katıldı. Sünnet olan çocukların aileleri ile birlikte çok kişinin katıldığı sünnet şöleninde okunan dualar eşliğinde yılların sünnetçisi Haydar Gül 40 çocuğu sünnet etti. Bazı siyasi parti yöneticilerinin de katıldığı sünnet şöleninde konuşan İlçe Başkanı Recep Aygün, "Sünnet olan bu çocuklara Cenab-ı Hak inşallah damatlıklarını da göstermeyi nasip etsin" dedi. Aygün, Gemlik'te parti olarak yaptıklarının bundan sonra da yapacaklarının teminatı olacağını belirterek "İnşallah Gemlik'te kaldığımız yerden devam edeceğiz. Yeniden alacağımız belediye yönetiminde halkımıza daha iyi hizmet vermeye devam edeceğiz." dedi. Sünnet olan çocuklara İlçe yönetimi ve konuklar çeşitli hediyeler vererek onları sevindirirlerken sünnet şölenine katılan konuklara pilav ve ayran ikram edildi.

ŞENEN Balık ve Av Malzemeleri Ticareti

Balık tutma zevkini bizimle yaşayın..

Her çeşit balık ağları
Sakana Misina Ağları
İp Ağ
Fanya
Mantar, kurşun
İp Çeşitleri
Sandal Malzemeleri
Kürek
Çapa
Macun
Galvenizli çivi
TMC sintine pompası

ve diğer malzemeler ile hizmetinizdeyiz.

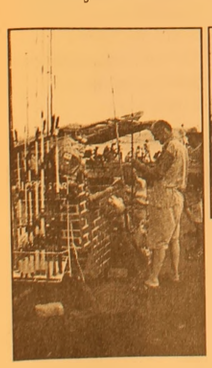

Erkan ŞENEN
Ömerbey Mah. Üstün Sok. 16/ A
MUDANYA / BURSA
Tel & Fax : (0.224) 544 63 14
GSM : (0.532) 297 23 18

Çalıntı bisiklete el kondu

Seyfettin ŞEKERSÖZ

Kayhan Mahallesi sümbül sokakta vatandaşların görüp polise bildirdiği bisiklete çalıntı olduğu gerekçesiyle el kondu.

Sokak içinde bulunan boş bir arsada otların içine bırakılan bisikleti fark eden vatandaşlar durumu polise bildirdiler. Olay yerine polis ekibi çevrede yaptığı araştırmada bisikletin sahibine ulaşamadı.

Kime ait olduğu uzun süre belirlenemeyen bisikletin kim tarafından boş arsaya bırakıldığı tespit edilemedi.

Çevrede bulunan çocuklarında sahip çıkmadığı bisikletin çalıntı olabileceğini düşünen polis bisikleti polis otosunun bagajına koyarak emniyete götürdü.

Üç aylar bugün başlıyor

"Üç Aylar" olarak bilinen Recep, Şaban ve Ramazan aylarının başlangıcı olan Recep ayının ilk perşembe gününü cumaya bağlayan bu akşam, Regaib Kandili kutlanacak. Diyanet İşleri Başkanı Ali Bardakoğlu, yaptığı yazılı açıklamada, Regaib Kandili'nin, dini literatürde "üç aylar" olarak bilinen rahmeti, bereketi ve mağrifeti bol olan feyizli bir maneviyat mevsimine girmenin habercisi olduğunu belirterek, regaibin, "elde edilmesi gereken değerler" anlamına geldiğini söyledi.

Bu gecenin, Allah'ın kullarına bol bol rahmet ve mağrifette bulunduğu için bu adı aldığını ifade eden Bardakoğlu, üç ayların; insanların geçmişin muhasebesini yaparak, geleceğe azim ve enerji dolu bir şevkle atılma fırsatı bulacakları, hata ve günahlarından temizlenip, hayırlı ve yararlı işlere yöneleceği bir zaman dilimi olduğunu anlattı.

Bardakoğlu, şöyle devam etti: "Esasen Regaib, Mirac, Berat, Kadir Gecesi, Arefe Günü ve Ramazan Bayramı gibi mübarek gün ve gecelerin güzel amellerle içini doldurabileceğimiz, yanlışlarımızın farkına varıp doğru istikamete yönelebildiğimiz ölçüde biçim için bereketli ve kazançlı zaman dilimleri olacaktır. Mübarek gün ve geceler, yaratılış gayemizi düşünmemiz, yaratan ve yaratılanlarla olan münasebetlerimizi gözden geçirmemiz için bulunmaz fırsatlardır.

Milletimizin kandil olarak adlandırdığı bu geceler, yüreklerimizi ve gecelerimizi aydınlatan ışıklardır. Kendimizi denetleme ve değerlendirmenin bir beşer olarak ilahi kudret karşısındaki acziyetimizin şuurunda olarak taat, ibadet ve şükürlerimizi artırmanın, bir kere daha geçmişimizin muhasebesini yapıp, geleceğe hazırlıklı olmanın bir vesilesidir."

"ÖZ DENETİM İMKANI"

Kandillerin, günümüzün yoğun ve karmaşık hayat akışı içinde kaybolup giden ve öze dönüşünü ihmal eden modern birey için içe dönük bakış ve öz denetim fırsatı olduğunu belirten Bardakoğlu, şunları kaydetti: "İlahi rahmete fazlasıyla mazhar olan bu zaman diliminde gönül huzuru içerisinde yaratıcımıza, ailemize, çocuklarımıza, milletimize ve tüm insanlığa karşı görev ve sorumluluklarımızın olduğunu bir kez daha hatırlayalım, yanlış ve kusurlarımızdan dönelim, elimizi ve gönlümüzü uzanabileceğimiz herkese açalım. Aramızdaki sevgi bağını, dayanışma ruhunu güçlendirelim, kırgın gönülleri barıştıralım, ihtiraslarımızı dizginleyip küçük menfaat çekişmelerinden uzak duralım, yüce dinimizin bizden istediği kardeşlik ve beraberliğimizin güçlenmesine insani ve ahlaki meziyetlerin yaygınlaşmasına gayret gösterelim.

Regaib Kandili'nin, Türk Milleti ve bütün İslam aleminin birlik ve beraberliğine, insanlık aleminin barış ve huzuruna vesile olmasını dileyen Bardakoğlu, "İnsanlığın ortak huzurunu tehdit eden terör ve şiddetin, savaş ve düşmanlığın yerini, birbirimizi olanca farklılıklarımızla severek ve sayarak barış içinde yaşama sorumluluğunun almasını Cenabı Allah'tan niyaz ediyorum" dedi.

ABONE OLDUNUZ MU?
Körfez GUNLUK SIYASI GAZETE
OKUYUN - OKUTUN
ABONE OLUN

Umurbey kan verecek

Seyfettin ŞEKERSÖZ

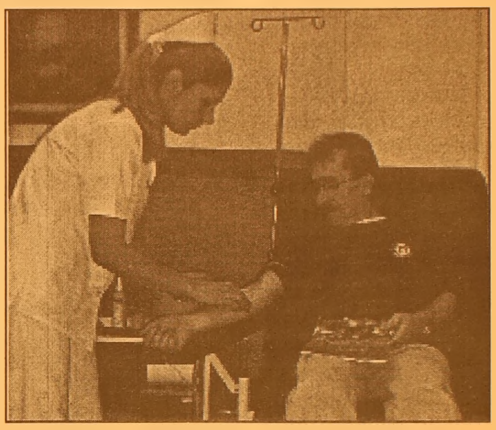

Umurbey beldesinde ilk kez kan bağışı kampanyası düzenlendi. Umurbey Belediye Başkanı Fatih Mehmet Güler yaptığı çağrıda belde halkını Kızılay'a kan vermeye davet etti.

Umurbey belediyesi ile Gemlik Kızılay Şube Başkanlığının organize ettiği kampanyada Bursa Kızılay Kan Merkezi elemanları Cuma günü beldeye gelerek kan bağışı alacaklarını açıklayan Başkan Güler, saat 14.00 ile 21.00 saatleri arasında düzenlenen kampanyanın Umurbey beldesinde ilk kez olduğunu söyledi. Belediye sergi salonunda yapılacak Kan Bağışı kampanyasında vatandaşlar yapacakları kan bağışı ile kampanyaya "Bir kan bir insan" diyerek destek verecekler.

Facia teğet geçti

İzmit'ten Bursa'ya tüpgaz nakliyesi yapan TIR, Orhangazi yakınlarında alev aldı.

Dorsesinde 750 tüp bulunan TIR'ın kupasından başlayan yangın, itfaiye ekiplerinin zamanında müdahalesiyle söndürüldü.

Orhangazi İlçe Jandarma Bölük Komutanlığı'ndan alınan bilgiye göre olay saat 14.00 sıralarında Esadiye Köyü yakınlarında meydana geldi. İzmit'ten yüklediği 750 adet LPG tüpüyle Bursa'ya yola çıkan Osman Kızıl (43) yönetimindeki 16 J 5224 plakalı TIR'ın kupası, aküden kaynaklanan bir arıza nedeniyle alev aldı. Aracı yol kenarına çeken Osman Kızıl, yanındaki arkadaşı Çetin Katar ile birlikte alevlerin sardığı kupadan inerek, durumu itfaiyeye bildirdi. Bu sırada Kızıl, seyir halindeki araçlardan da yardım talebinde bulundu. Ancak TIR'ın tüpgaz dolu olduğunu gören hızla uzaklaştı. İhbardan 11 dakika sonra Yalova Belediyesi İtfaiye Amirliği ekibi yetişti ve yangını söndürdü.

Yanan aracın yükünün dolu tüp olması ve yangının kısa südre söndürülememesi halinde büyük bir patlamaya sebep olacağı için çevrede geniş güvenlik önlemleri alındı. Orhangazi ile Yalova çıkışı istikametindeki tüm anayollar trafiğe kapatıldı. Trafik akışı yaklaşık 30 dakika süreyle durduruldu.

Gazze'den çekilme süreci nasıl olacak?

İsrail, Gazze ile Batı Şeria'nın bir bölümünden çekilmeye gelecek hafta başlayacak. İsrail böylece, Filistinlilerin üzerinde devlet kurmak istedikleri işgal altındaki topraklardan ilk kez çekilmiş olacak. İsrail'in çekilme süreci şöyle olacak:

- 15 Ağustos'ta hala evlerinde olan Yahudi mültecilere, evlerini gönüllü terk etmeleri için 48 saat süre tanınacak, aksi halde mülteciler polis ve askerlerce zorla çıkartılacak.
- Evlerin tahliyesine 17 Ağustos'ta başlanacak.

Her biri 17 askerden oluşan silahsız timler, kapı kapı dolaşarak, Yahudi mültecilerden evlerinden ayrılmalarını isteyecek.

- Gerekirse askerler evlere girerek sakinlerini zorla çıkacak, son çare olarak da gözaltı düşünülecek.
- Askerlere, hayatları tehlike için bulunmadıkça dikbaşlı mültecilere karşı silah kullanmamaları emri verildi.
- Yahudi mültecilerin tahliyesi, Filistinlilerin muhtemel saldırıları ve radikal Yahudilerin sızmalarını önlemek için 50 bin asker görev yapacak.
- Gazze'deki 21 yerleşim birimindeki 8 bin 500 Yahudi mültecinin tahliyesi 2-3 hafta alacak. Batı Şeria'daki 4 yerleşim birimindeki birkaç yüz mültecinin tahliyesine ise eylül başlarında başlanacak.
- Şabat tatili dolayısıyla cumartesi günleri tahliye olmayacak.
- Mülteciler ayrıldıktan sonra eşyaları, saptanan 3 nakliye firması tarafından taşınacak.
- Mültecilerin evleri ve sinagoglar yıkılacak. İlk yıkımları İsrail, geri kalanını da Filistinli ve Mısırlılar yapacak.
- Askerler, 48 Yahudi mezarlığını İsrail'e taşıyacak.
- İsrail askerleriyse üslerini dağıttıktan sonra Gazze'den çekilecek.
- İsrail güvenlik kurumları, çekilmenin ekimdeki Musevi tatili itibarıyla tamamlanmasını istiyor.
- Bu noktada Filistinliler, topraklara girecek ve planladıkları kutlamaları yapacak. Düzeni sağlamak için, Filistinli güvenlik güçleri alarma geçecek.

Çekilmenin faturası Şaron

• İsrail'de anketler, Başbakan Ar Şaron'un Gazze'den çekilme kararının kendisine ağır bir pol

Rumsfeld'den İran'a silah suçlaması

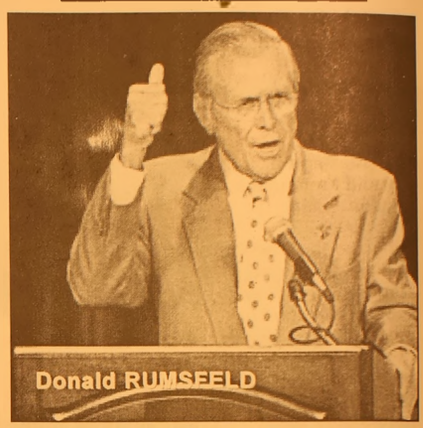

Amerika Birleşik Devletleri Savunma Bakanı Donald Rumsfeld, Irak'ta İran'dan gelen silahlar bulunduğunu söyledi.

Rumsfeld, böyle silahların sınırı geçmesine izin veren Tahran yönetiminin kendilerine yardımcı olmadığını belirtti. Adının açıklanmasını istemeyen bir ABD'li yetkili de, ABD istihbarat servislerinin, Irak'ta ABD ve Irak güçlerine düzenlenen saldırılarda kullanılan bombaların İran devrim muhafızları tarafından gönderildiği yönünde bilgi sahibi olduğunu iddia etti.

AROL MOBİLYA

- MUTFAK DOLAPLARI
- YATAK ODASI
- GENÇ ODASI
- DÖRT KAPILI GARDROP
- ÜÇ KAPILI GARDROP
- PROFİLLİ GARDROP
- VESTİYER - KOMİDİN
- KARYOLA - ŞİFONYER
- KİTAPLIK
- ÇALIŞMA MASASI
- BİLGİSAYAR MASASI

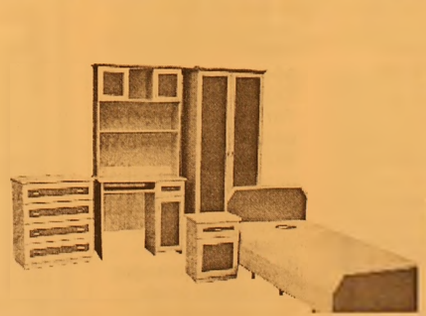

"KALİTEDE ÖNCÜ, FİYATTA ÖLÇÜ"

ADA PANSİYON

Bu yaz sezonuda hizmetinizde

Mrk. : Hamidiye Mah. Kumru Sok. No:1
Tel : (0.224) 514 30 52 GEMLİK
Şb. : Davutkadı Mh. F.S.M. Cad.
Yavuzlar Apt. 13 No:1 43/C BURSA
Tel : (0.224) 363 98 72

Dereağzı Mevkii - Büyükkumla / GEMLİK
Rezervasyon Tel: 539 03 03

Emeklilere ev müjdesi

Maliye Bakanlığı, miktarı ne olursa olsun faiz ve yatırım fonu geliri elde eden mükellefleri, sahip oldukları tek gayrımenkul için vergi ödemekten kurtaran tebliğindeki unutkanlığı giderdi.

Maliye Bakanlığı, miktarı ne olursa olsun faiz ve yatırım fonu geliri elde eden mükellefleri, sahip oldukları tek gayrımenkul için vergi ödemekten kurtaran tebliğindeki unutkanlığı giderdi. Geçen hafta çıkarılan tebliğde, 15 bin YTL'ye kadar faiz geliri elde edenleri emlak vergisi yükümlülüğü dışında bırakan Maliye, önceki tebliğde unutulan yatırım fonu gelirlerini de muafiyet kapsamına aldı.

Maliyenin Resmi Gazete'de yayımlanan tebliğine göre, 2004 yılı için 14 bin YTL'yi, 2005 için de 15 bin YTL'yi geçmeyen menkul sermaye iradı geliri elde eden emekliler, sahip oldukları tek evleri 200 metrekareden küçük ise emlak vergisi ödemeyecekler. Bu durumdaki emeklilere, başta İzmir Konak Belediyesi olmak üzere daha önce çeşitli belediyelerce kesilmiş olan ceza ve gecikme faizleri de affedilecek. Uygulanmış ceza ve faizler ise iade edilecek.

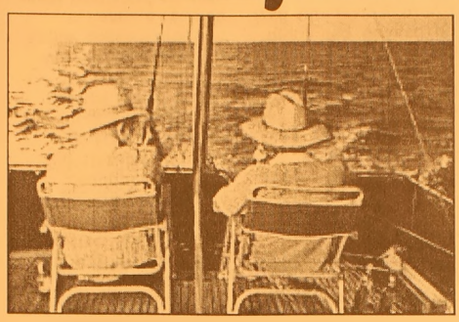

Vergi iadesine ödeme

Maliye Bakanlığı, dün akşam saatlerinde sosyal güvenlik kurumlarından emekli, malul, dul ve yetim aylığı alan hak sahiplerine yılda üç defa resen avans olarak ödenen vergi iadesinin isteğe bağlı olarak avans veya yıl sonunda toptan ödenmesi yoluna gidileceğini açıkladı.

Maliye Bakanlığı ilgilileri avans döneminden en az bir ay önce dilekçe ile aylıklarını aldıkları sosyal güvenlik kurumlarına başvurarak vergi iade avans ödemelerini istemediklerini bildirecekler.

Bu durumda izleyen vergi iade avans döneminden itibaren hak sahiplerine vergi iadesi avans ödemesi yapılmayacak. Ancak, hak sahipleri yaptıkları bu tercihlerinden 1 yıl süre geçmedikçe vazgeçemeyecek. Mevcut uygulamanın sürmesini isteyen hak sahiplerinin herhangi bir şey yapması gerekmiyor.

Memurlarda 7.4 rahatsızlığı

15 Ağustos'ta başlayacak olan toplu görüşmelerde hükümeti temsil edecek olan Devlet Bakanı ve Başbakan Yardımcısı Mehmet Ali Şahin'in kamu çalışanlarına yüzde 7.4 zam yapmayı planladıklarını açıklaması memurları rahatsız etti.

Memur Sen Genel Başkanı Ahmet Aksu, Bakan Şahin'in ifade ettiği 7.4'lük zam oranı için, "7.4 bize depremi hatırlatıyor. Hükümet bize acı dolu günleri hatırlatan rakamlardan bahsetmesin" dedi.

Aksu, İHA muhabirine yaptığı açıklamada, hükümetin memurlara yapmayı planladığı zam oranını şimdiden açıklamasını doğru bulmadıklarını belirterek, "Madem tüm rakamlar belli, o zaman toplu görüşmeleri niye yapıyorsunuz?" diye sordu. Memur maaşlarının ortalama 1 milyar lira olması gerektiğini savunan Aksu, "Hükümetin, memurların devlet güvencesini ortadan kaldırmak için çalışmalar yaptığını biliyoruz. Devlet memurlarını sözleşmeli memura çevirmek istiyorlar. Bu konuda bakanlık bürokratlarının ortak çalışmalar yaptığını duyuyoruz" diye konuştu. Bakan Şahin'in memurlar arasındaki ücret adaletsizliğini gidermek için çalışmalar yaptıklarına ilişkin açıklamalarını desteklediklerini vurgulayan Aksu, bu konunun kendileri tarafında da çok önemsendiğini ve toplu görüşmelerde masaya getirecekleri ni kaydetti. Şahin'in, "Memurlara 7.4 zam yapmayı düşünüyoruz" sözlerini de değerlendiren Aksu, "7.4'ü neye göre belirlemişler? 7.4 bize Marmara depremini hatırlatıyor. Bu rakam iyi şeyleri hatırlatmıyor. Acıları, yaşanan dramları aklımıza getiriyor. Bakan Şahin'e tavsiyem, bize acıları hatırlatacak ifadelere yer vermesinler. Mesela Ağustos ayındayız. Bu ayın sonunda 30 Ağustos Zafer Bayramı'nı kutlayacağız. 7.4 değil de 30'u telaffuz etsinler. Yüzde 30 zam acıları dindirir. 7.4 zam yaparlarsa 2. büyük deprem olur" şeklinde konuştu.

PTT, 4 bin 511 personel alacak

Ulaştırma Bakanı Binalim Yıldırım, "PTT Genel Müdürlüğü'nün personel ihtiyacının karşılanması amacıyla, Bakanlar Kurulu Kararı uyarınca Hazine Müsteşarlığı'ndan 2 bin 500 memur, 2 bin dağıtıcı ve 11 programcı olmak üzere 4 bin 511 personel için açıktan atama yetkisi istenilmiş olup, cevap beklenmektedir" dedi.

Ulaştırma Bakanı Binali Yıldırım, CHP Antalya Milletvekili Feridun Baloğlu'nun soru önergesine verdiği yazılı cevabında, 1997 yılında PTT dağıtıcı sayısının 13 bin 61, 2000 yılında ise 12 bin 528 olduğunu açıkladı.

PTT Genel Müdürlüğü işyerlerinde Haziran 2005 tarihi itibariyle toplam 11 bin 539 dağıtıcı personel istihdam edildiğini belirten Bakan Yıldırım, "Memur olarak görev yapan toplam 8 bin 866 personelden Başmüdürlük servislerinde görevlendirilenler dışındakilerin tamamı gişe memuru olarak görev yapmaktadır. PTT işyerleriyle bu işyerlerindeki gişe sayısı ihtiyaca göre değiştiğinden, gişe memuru sayısı tam olarak verilememektedir" şeklinde konuştu.

PTT'de her geçen yıl personel sayısında düşüş olduğunun altını çizen Yıldırım, daha sonra şunları kaydetti: "PTT Genel Müdürlüğü'nün personel ihtiyacının karşılanması amacıyla Bakanlar Kurulu Kararı uyarınca Hazine Müsteşarlığı'ndan 2 bin 500 memur, 2 bin dağıtıcıyla 11 programcı olmak üzere, 4 bin 511 personel için açıktan atama yetkisi istenilmiş olup, cevap beklenmektedir.

PTT tek evrensel hizmet sağlayıcı olarak 999 merkez, 1937 şube ve 1431 acentelik olmak üzere, toplam 4 bin 367 işyeriyle yurdumuzun en ücra köşesine kadar hizmet götürmektedir."

İşyeri açma yönetmeliği değişti

İşyeri Açma ve Çalışma Ruhsatlarına İlişkin Yönetmelik'te değişikliğe gidildi. Artık içkili yer bölgesi dışında içkili yer açılmayacak. İnternet cafelere denetim geliyor.

İşyeri Açma ve Çalışma Ruhsatı, il özel idaresi, büyükşehir belediyesi, büyükşehir ilçe ve ilk kademe belediyesi, belediye ve organize sanayi bölgesi tüzel kişiliği tarafından verilecek.

Yetkili idarelerden usulüne uygun olarak işyeri açma ve çalışma ruhsatı alınmadan işyeri açılamayacak ve çalıştırılamayacak.

"İşyeri Açma ve Çalışma Ruhsatlarına İlişkin Yönetmelik", Resmi Gazete'nin dünkü sayısında yayımlanarak yürürlüğe girdi.

Sıhhi ve gayrisıhhi işyerleri ile umuma açık istirahat ve eğlence yerlerinin ruhsatlandırılması ve denetlenmesine dair iş ve işlemleri kapsayan yönetmelikte, "yetkili idare olarak", belediye sınırları ve mücavir alanlar dışı ile kanunlarda münhasıran il özel idaresine yetki verilen hususlarda il özel idaresi, büyükşehir belediyesi sınırları ve mücavir alanlar içinde büyükşehir belediyesinin yetkili olduğu konularda büyükşehir belediyesi, bunların dışında kalan hususlarda büyükşehir ilçe veya ilk kademe belediyesi, belediye sınırları ve mücavir alanlar içinde belediyeyi ve organize sanayi bölgesi sınırları içinde organize sanayi bölgesi tüzel kişiliği gösteriliyor.

Yönetmeliğe göre, işyeri açma ve çalışma ruhsatı verilen işyerleri şu şartları taşımak zorunda olacak:

"-İş sağlığı ve güvenliği ile ilgili mevzuatta öngörülen tedbirlerin alınmış olması, -Kat Mülkiyeti Kanunu kapsamına giren gayrimenkullerin, tapu kütüğünde mesken olarak gösterilen bağımsız bölümlerinde sinema, tiyatro, kahvehane, gazino, pavyon, bar, kulüp, dans salonu ve benzeri eğlence ve toplantı yerleri; fırın, lokanta, pastane, süthane gibi gıda ve beslenme yerleri; imalathane, boyahane, basımevi, dükkan, galeri ve çarşı gibi işyerlerinin açılması hususunda kat maliklerinin oy birliği ile karar alması, -Tapuda iş yeri olarak görünen yerlerde, umuma açık istirahat ve eğlence yeri açılması durumunda yönetim planında aksine bir hüküm yoksa, kat maliklerinin oy çokluğu ile aldığı kararın bulunması, -Özel yapı şeklini gerektiren sinema, tiyatro, düğün salonu, otel, hamam, sauna; ekmek fırını ile akaryakıt, sıvılaştırılmış petrol gazı, sıvılaştırılmış doğal gaz ve sıkıştırılmış doğal gaz istasyonu için yapı kullanma izin belgesinin alınmış olması, -Umuma açık istirahat ve eğlence yerlerinde genel asayiş ve güvenlik yönünden yetkili kolluk kuvvetinin görüşünün alınmış olması,

-Umuma açık istirahat ve eğlence yerlerinin, patlayıcı, parlayıcı, yanıcı ve benzeri tehlikeli maddeler üretilen, satılan, kullanılan, depolanan yerler ile gaz dolum tesislerine mevzuatın öngördüğü uzaklıkta bulunması, -Karayolu kenarındaki işyerleri için karayolu trafik güvenliğinin sağlanmış olması,

-Umuma açık istirahat ve eğlence yerleri; patlayıcı, parlayıcı ve yanıcı maddelerin üretildiği, satıldığı ve depolandığı işyerleri; otuz kişiden fazla çalışanın bulunduğu her türlü işyerleri, ana giriş kapıları dışında cadde ve sokağa doğrudan bağlantısı olmayan ve birden fazla işyerinin bir arada bulunduğu işhanı,

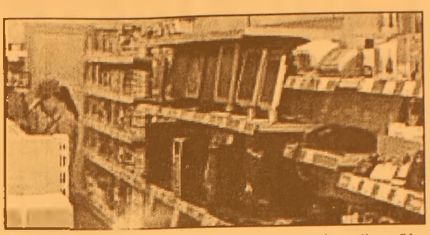

çarşı ve benzeri işyerlerinde yangına karşı gerekli önlemlerinin alındığını gösteren itfaiye raporunun alınması, diğer işyerlerinde ise yangına karşı gerekli tedbirlerin alınmış olması, Umuma açık istirahat ve eğlence yerlerinin açılış ve kapanış saatleri belediye sınırları içinde belediye encümeni, bu yerler dışında il encümeni tarafından tespit edilecek. Kanuni istisnalar saklı kalmak üzere; eğlence, oyun, içki ve benzeri amaçlı umuma açık yerlerde onsekiz yaşından küçükler çalıştırılamayacak. Bu yerlerde çalıştırılacak kişiler yetkili idareye nüfus cüzdanı örneği, Adli sicil belgesi, Bulaşıcı hastalığı olmadığına dair resmi sağlık kurumundan alınacak sağlık raporu da eklenerek bildirilecek. Sahneye münhasır olarak sanatını icra edecek sanatçılar için bu belgeler istenmeyecek. Çalışmanın devamı halinde sağlık raporu her altı ayda bir yenilenecek. Umuma açık istirahat ve eğlence yerlerinde, genel kadın olarak tescil edilenler çalıştırılamayacak, müşteri ile beraber yiyip içerek müşterinin eğlenmesini sağlayan konsomatrisler sadece pavyon ruhsatlı yerlerde çalışabilecekler.

ÜNVER TRAKTÖR

New Holland Trakmak Traktörlerinde kampanya!

New Holland Traktörlerinin Yeni Çift Çeker Modelleri Piyasadaki En Düşük Sabit Ziraat Bankası Kredisi ile 3 YIL Vadeli Olarak satışa Sunulmuştur.

ÜNVER TRAKTÖR
New Holland Trakmak
Orhangazi Bayii
Tel : (0.224) 573 27 77
GSM : (0.532) 312 22 39
İbrahim Önal Cd. No:26
ORHANGAZİ / BURSA

AKÖZ İNŞAAT MALZEMELERİ
Hulusi ATEŞ

- Marshall, Akçalı inşaat boyaları
- Sıhhı Tesisat Malzemeleri
- Kat Kaloriferi
- Doğalgaz Sobası
- Kalorifer Petek ve Malzemeleri
- Baymak Kombi ve E.C.A
- Banyo Dolabı

DOĞALGAZ DÖŞEME, MÜHENDİSLİK HİZMETLERİ
ONARIM İŞLERİ - BOYA BADANA İŞLERİ
İTİNA İLE YAPILIR

Irmak Sok. Yeni Pazar Cad. No:58 GEMLİK
Tel: (0.224) 513 68 30

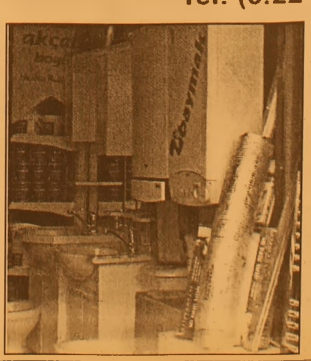

IIF'nin Türkiye raporu moral verdi

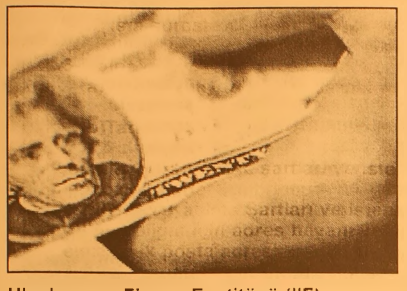

Uluslararası Finans Enstitüsü (IIF), Türkiye'ye bu yıl ve gelecek yıl 10'ar milyar doların üzerinde doğrudan yabancı sermaye girişinin beklendiğini bildirdi.
Bankaların ve mali kuruluşların üye olduğu IIF'nin raporunda,
şu öngörülerde bulunuldu:
-Türkiye, gelecek yıl 8 milyar dolardan fazla özelleştirme geliri elde edebilir.
-Kamu maliyesi politikasının yolunda gitmesi durumunda,
AB'deki olumsuz gelişmeler Türkiye ekonomisini etkilemez.
-Hükümet, gelecek yıl, muhtemelen IMF'den, faiz dışı fazla hedefinin düşürülmesini isteyecek.
-Merkez Bankası'nın faiz oranlarını düşürmesi, YTL'yi zayıflatarak, cari işlemler açığının daraltılmasına katkıda bulunur.
Faiz oranlarının değiştirilmemesi ise enflasyonla mücadeleye destek olur.

HASTA BAKICI ARANIYOR
Bayan hastaya bakacak yatılı bayan aranıyor
0.542 626 7782

GRUP AİLE ÇAY BAHÇESİ
Cemiyetlere sandalye, masa, meşrubat, çerez temin edilir.
CEMİYET ORGANİZASYONU YAPILIR
Tel : (0.224) 513 06 70
GSM : (0.537) 491 31 30

İHALE İLANI
T.C. BURSA VALİLİĞİ
Gemlik İlçe Milli Eğitim Müdürlüğü

Öğrenci taşıma hizmet alımı 4734 sayılı Kamu İhale Kanununun 18.a maddesine göre açık ihale usulü ile ihale edilecektir.
İHALE KAYIT NUMARASI: EK:1 de gösterilmiştir.
1-İdarenin
a)Adresi : Hükümet Konağı 5.Kat İlçe Milli Eğitim Müdürlüğü
b)Telefon ve Faks numarası : (0224) 5131174-5134970 5140230
c)Elektronik posta adresi (varsa) : gemlik16 meb.gov.tr
2-İhale konusu hizmetin
a)Niteliği,türü ve miktarı : İdari şartnamedeki Tablo 1 de gösterilmiştir.
b) Yapılacağı yer : İdari şartnamedeki tablo 1 de gösterilmiştir.
c) İşin süresi : 78 (yetmişsekiz) iş günü 12 Eylül 2005-30 Aralık 2005
3-İhalenin
a)Yapılacağı yer : T.S.O.Gazi İlköğretim Okulu Toplantı salonu Gemlik.
b)Tarih ve saati : 19.08.2005 Cuma günü Saat :10:00'da

4-İhaleye katılabilme şartları ve istenilen belgeler ile yeterlik değerlendirmesinde uygulanacak kriterler-
4.1.İhaleye Katılma Şartları ve istenen belgeler
4.1.1.Tebligat için adres beyanı ve ayrıca irtibat için telefon ve varsa faks numarası ile elektronik posta adresi
4.1.2.Mevzuatı gereği kayıtlı olduğu Ticaret ve/veya sanayi odası,veya Meslek Odası Belgesi,
a)Gerçek kişi olması halinde ,ihaleye ilişkin ilk ilanın yapıldığı yıl içinde alınmış,Ticaret ve/veya Sanayi Odası veya Meslek Odasına kayıtlı olduğunu gösterir belge.
b) Tüzel kişi olması halinde,mevzuatı gereği tüzel kişiliğin siciline kayıtlı bulunduğu ticaret ve/veya Sanayi Odasından ihaleye ilişkin ilk ilanın yapıldığı yıl içersinde alınmış, tüzel kişiliğin siciline kayıtlı olduğuna dair belge.
4.1.3.Teklif Vermeye yetkili olduğunu gösteren imza beyannamesi veya imza sirküleri,
a)Gerçek kişi olması halinde,noter tasdikli imza beyannamesi,
b)Tüzel kişi olması halinde ,ilgisine göre tüzel kişiliğin ortakları,üyeleri veya kurucuları ile tüzel kişiliğin yönetimdeki görevlileri belirten son durumu gösterir Ticaret Sicil gazetesi veya bu hususları tevsik eden belgeler ile tüzel kişiliğin noter tasdikli imza sirküleri.
4.1.4. Bu işlere ait şartnamenin 10.maddesinin (a), (b),(c),(d),(e)ve (g) bentlerinde sayılan durumlarda olunmadığına ilişkin,ihale tarihinden önceki üç ay içinde alınmış belgeler ile buna ilişkin yazılı taahhütname.
4.1.5. Şekli ve içeriği bu şartnamede belirtilen teklif mektubu
4.1.6. Vekaleten ihaleye katılma halinde, istekli adına katılan kişinin ihaleye katılmaya ilişkin noter tasdikli vekaletnamesi ile noter tasdikli imza beyannamesi.
4.1.7. İsteklinin iş ortaklığı olması halinde ,şekli ve içeriği bu şartnamede belirlenen iş ortaklığı beyannamesi.
İsteklinin ortak girişim olması halinde,bu işlere ait şartnamenin (b),(c),(d) ve (l)'da yer alan belgelerin her bir ortakça ayrı ayrı verilmesi zorunludur.
4.1.8. İhale konusu işin tamamı veya bir kısmı alt yükleniciye yaptırılamaz.
4.1.9. İhale dökümanının satın alındığına dair belge.
4.1.10. Türkiye'nin veya kendi ülkesinin mevzuat hükümleri uyarınca kesinleşmiş sosyal güvenlik prim borcu olmadığına dair,son teklif verme tarihinden önceki 3 (üç) ay içinde düzenlenmiş belge.
4.1.11. Türkiye'nin veya kendi ülkesinin mevzuat hükümleri uyarınca kesinleşmiş vergi borcu olmadığına dair,son teklif verme tarihinden önceki üç (3) ay içinde düzenlenmiş belge
4.1.12. Araç ruhsatının aslı veya noter tasdikli sureti (Taşıt kiralıksa noter tasdikli taşıt kiralama sözleşmesi veya noter tasdikli taahhütname)
5-Ekonomik Açıdan en avantajlı teklif en düşük fiyat esasına göre belirlenecektir.
6-İhaleye sadece yerli istekliler katılabilecektir.
7-İhale dökümanı Gemlik İlçe Milli Eğitim Müdürlüğünde görülebilir ve 75-YTL. karşılığı aynı adresten temin edilebilir.İhaleye teklif verecek olanların ihale dökümanını satın almaları zorunludur. (Not:T.C Ziraat Bankası Gemlik Şubesindeki 9996329-5001Nolu İhale teminat hesaba yatırılıp makbuz getirildiğinde Müdürlüğümüzden verilecektir.)
8-Teklifler İdari şartname ve bu ilan ekinde bulunan Tablo 1'de yer alan ihale tarihi ve saatine kadar İlçe Milli Eğitim Müdürlüğüne verilebileceği gibi iadeli taahhütlü posta vasıtasıyla da gönderilebilir.postada meydana gelebilecek gecikmeler kabul edilmez.
9-İstekliler tekliflerini götürü bedel üzerinden vereceklerdir.İhale sonucu,üzerine ihale yapılan istekli ile toplam bedel üzerinden götürü bedel sözleşme imzalanacaktır.İstekliler tekliflerini işin tamamı için verebilecekleri gibi bir güzergahta birden fazla araç varsa bir veya birden fazlasına da verebilirler.Aynı güzergahta ilan ekinde ve şartnamedeki tablo 1 de kapasitesine bağlı olarak değişik cinste gösterilen araçlar (minibüs,,otobüs gibi) mevcut ise bu araçların birine veya birden fazlasına da teklif verebileceklerdir.Bu durumda fiyatı en düşük olan veya olanlar arasında tercih yapılır.
10-İstekliler teklif ettikleri bedelin % 3 ünden olmamak üzere kendi belirliyecekleri tutarda geçici teminat vereceklerdir.(geçici teminat Gemlik Kaymakamlığı İlçe Özel İdare Müdürlüğüne yatırılacaktır.)
11-Verilen tekliflerin geçerlilik süresi,ihale tarihinden itibaren en az 30 takvim günü olmalıdır.
12-Konsorsiyumlar ihaleye teklif veremezler.
13-İhalede servis plakalı taşıt koşulu aranacaktır.Servis plakalı taşıt bulunamaması halinde plaka şartı aranmayacaktır.
14-İhaleye Ek-1 listede gösterilen güzergahlardaki hat sayısına göre devam edilecek ve her hat için teklifler ayrı ayrı alınarak değerlendirilecektir.
EK:1-Taşıma işi öğrenci sayıları ve minibüs adedini gösterir çizelgedir.

İHALE KOMİSYONU BAŞKANLIĞI
B - 3664

Bebekler aslında zeka küpü

Bebeklerin sanıldığından daha zeki ve çevreye duyarlı olduğu ortaya çıktı. 4 aylık bebek, insan yüzünde oluşan duygu nüanslarını farkediyor. 6 aylık bebekler kıskançlık belirtileri gösteriyor. İşte yüzlerce bebek üzerinde yapılmış deney.

Amerikan Newsweek Dergisi'nin 'Bebeğinizin beynini kumak' başlığıyla verdiği haberde yüzlerce bebekle yapılmış birbirinden ilginç deneylere yer verildi. Bebeklerin beyin tomografileri çekilerek onların da yetişkinler gibi kıskançlık, empati, nüansları fark etme, şifre çözüp yorum yapma gibi farklı yetenekleri olduğu ispatlandı.

Minnesota Üniversitesi'nden Charles Nelson ve Texas Üniversitesi'nden Sybil Hart'ın yönettiği araştırma, bebeklerin beyin tomografilerine ve bazı ilginç deneylere dayanıyor. Daha önce hiç tespit edilmemiş bulgular, bebeklerin duygusal gelişiminin kilometre taşlarını ortaya çıkartmaya başladı.

Araştırmalardan çıkan ortak sonuç, bebeklerin komplike duygulara sahip olduğu. Buna göre 4 aylık bebekler insan yüzünde oluşan duygu nüanslarını fark edebiliyor. 6 aylık bir bebek kendisiyle ilgilenmek yerine oyuncak bebeği seven annesine kıskançlığını belli ediyor. Bebekler farklı parçalardan sonuçlar çıkartabiliyor. Örnek olarak dağınık duran resimler arasından annesinin resmini seçebiliyor. 4 aylık bebekler, annebabalarının değişen yüz ifadelerinin farkına varıyor. 3 aylık bir bebek 'baby gym' adlı tavana asılı sesli oyuncakları ayağıyla çaldırabildiği zaman başarı duygusunu yaşıyor.

6'ncı ayda kıskançlık

Araştırma bebeklerin ileride yaşayacağı sorunların önceden tespit edilmesi için yürütülüyor. Bu kilometre taşlarına bakarak, bebeğin gelişimini kontrol edecek uzmanlar, herhangi bir aksilik tespit etmeleri durumunda daha erken müdahale etme şansına sahip olabilecek. Örneğin otizm, depresyon, öğrenme bozuklukları, endişe, diğer psikolojik rahatsızlıklar daha erken tespit edilebilecek ve bebeğin normal bir yaşantı sürdürebilmesi için daha erken müdahale yapılabilecek. Uzmanların üstüne basa basa vurgu yaptıkları konu ise; bebeğin doğduğu günden itibaren anne-babasıyla iletişim kurduğu.

İlgi, bebeklere dil öğretiyor

Bilim adamları son yaptıkları çalışma ile bebeğin dil öğrenme yeteneğinin ailenin gösterdiği ilgiye bağlı olduğunu ortaya koydu. Deneye katılan ailelerin kimilerine bebeklerin çıkardığı seslere ilgi göstermelerini diğerlerine ise göstermemeleri istendi. Ailelerinden bekledikleri ilgiyi göremeyen bebekler çıkardıkları sesleri değiştirmeye başladılar. Uzmanlara göre bebeklerin dört aylıkken çıkardıkları seslere sekiz aylık olduğunda ilgi göstermiyoruz. Bu durumda bebek ilgi ççekebilmek için yeni sesler denemek zorunda kalıyor ve böylece konuşmaya başlıyor. Nitekim, bundan on yıl önce ABD'de bebeklere yabancı dil öğrenmeleri için yabancı dillere ait kasetleri dinletme modası başlamış ancak işe yaramamıştı. Washington Üniversitesi'nden Patricia Kohl, bu durumu ' Bebekler, duygusal bağ olmadan dil öğrenemiyorlar. Yabancı dildeki kasetleri ise duygusal bağ olmadığı için onlara elektrikli süpürgenin gürültüsü gibi geliyor' dedi.

HAÇİN (89)

Yazan : Zebercet COŞKUN

Salon loş, salon buz gibi,duvarlardan fışkırıyor soğuk. Fatma hanımda gözleri, her birinin soracak bir şeyi var ama, ne bilsin Fatma hanım? Kimin kimden haberi var? Kendi canında, kendi telaşında herkes... <<İyiyik, bize ilişen olmadı>> diyor. <<Ekmeğimiz, aşımız var şimdilik.>> Bu da yetiyor içerdekine. Artık kendine dönebilir. Kendini düşünebilir.. Ölür mü, dayanır mı bunca eziyete? Alın yazısı neyse o olur, o olacak galan..

- Naime'yi mektebe yatırdım!

İki jandarma sabırsızlanıyorlar...

- Bitmedi mi?
- Bitti, tamam! Fatma hanım koynundan çıkardığı keseyi veriyor kocasına. Elli sarı lira var. Gerekli olur...

Ses çıkarmıyor Mürsel efendi,düşünmüyor bile artık. Gün günden düşünme gücünü de yitiriyor. Kendinin kim olduğunu unutmak üzere... Şaşkın... Her şey birbirine karışık. İşi ne onun buralarda? Fatmanın? Askerin, jandarmanın, onca erkeğin arasında? Her şey eskidendi. Susuyor Mürsel efendi, git! Bile diyemiyor. Elinden bir şey gelmez artık, nasılsa dinlemeyecek... Yüreğindeki yangın göz bebeklerinden okunuyor, kimse durduramaz onu artık... <<Hüsnü?>> diyor. <<Hüsnü nerde ola? Ne ettiler Hüsnü'ye? Yalan! İftira!>> İsmail neyse, Faik naime, Zekiye neyse, Hüsnü de o Fatma hanımın gözünde... <<Hem de ana baba yadigarı... Yüreğimin bir gözünde İsmailse ötekinde Hüsnü oturur...>>

- Bana para ne getirme galan! Yanıyızda bulunsun. Ne olur ne olmaz... Ha Naime için dört yüz sarı lira daha ver Miss Cold'a... belli olmaz belki birkaç sene daha bitmez muharebe, kız birkaç yıl daha kalır mektepte... Para pul talan olmadan ver Miss Cold'a dört yüz altın daha... bir şey daha söyleyecek oldu Mürsel efendi, dudakları kıpırdadı, ama sesi çıkmadı ve sustu hemen...

Tutuklular çevrelerini almışlar, Seta kapı dibinde ayakta bekliyor.

- Bizim sonumuz yok galan! Diyorlar. Tanrı sizleri korusun!..

Fatmahanım yine ağlıyor, yine şişti gözleri, yine gözlerinin akları damar damar oldu, kızardı.

- Bir daha gelme! Gördün işte, bir şeyimiz yok! Bir iki aylık çilemiz varmış, onu doldıracağık.. Sonra Hüsnüyü de arama!

Fatma hanım artık kimseleri dinleyemez. Ne edip edecek, bulacak Hüsnü'yü... Ağlayarak çıktı hükümet kapısından. Seta ardı sıra yürüyor. Şimdi de jandarma dairesinin önündeler. Kapı aralık.

- Dur! Diyor jandarma. Dur! Nereye böyle?

Elindeki kağıdı uzattı Fatma hanım. Jandarma kağıdı eline aldı, evirdi çevirdi.

- Gorgi! Diye seslendi içeri. Gel, oku şunu!

Merdivenlerde takırtılar oldu, bir öksürük sesi... Kara kuru bir jandarma ak kağıdın üstüne kafasını yapıştırıyor. Kekeliyor, mırıldanıyor...

- Ne yazıyor lan?
- Çıkaramadım! Yalnız kaymakam beyin imzası var altında... Sen söylesene ne yazıyor? dedi Fatma hanıma...
- İçerde kardaşım var, onu göreceğim... Kaymakamın emridir bu!.
- Kumandan beyin, Aram çavuşun haberi var mı bu kağıttan? Sonra ben ceza yerim...
- Var! Var! dedi Seta.

Yol verdi iki jandarma, kadınlar koca demir kapıdan içeri girdiler. Hayvan kokusu, gübre kokusu... Alt kat ahırdır ama, hayvanlar yok ortada. Saman dolu, pislik dolu her yan. Merdivene doğru yürüdüler. Gorgi denen jandarma ardları sıra geliyor. Bir inilti... durdu Fatma hanım. Seta da durdu. Yaralı bir hayvan sesi... İnsandan başka bir ses bu. Dinliyorlar. Dipte hayvanların konulduğu bölmeler var, oradan geliyor ses. O yana yürüdü Fatma hanım... Samanların üstüne basıyor, savruluyor samanlar çevreye. Yerde birisi yatıyor... Upuzun... İki eli kalın bir iple arkadan bağlı; gömleği parça parça. Yüzükoyun... Eğildi Fatma hanım, yüzünü çevirdi adamın. Kan var, çeneleri atıyor. Tanıdığı bir yüz ama, çıkaramıyor. Her gün gördüğü biri ama, Hüsnü değil. Başka var mı diye bakındı. Bölmelerden birinde kara bir şey gördü, soba sandı birden... Kara ve de küçük... İki kol duvardaki bir çiviye bağlanmış. Soba borusu gibi...bir inilti... Fatma hanımın yüreğine geldi, oturdu inilti. Bir kez daha inildedi çıplak, kara beden. Dondu kaldı kadın; baka kaldı... Ne yürüyebiliyor, ne de kımıldanabiliyor. Bir çığlık çıktı boğazından; kendiliğinden... <<Hüsnü!>> Öne düşmüş kafa oynadı, kalktı yukarı yavaştan, göz kapaklar aralandı. Bakıyor; bakıyor ama, görmediği belli. Hiçbir kıpırtı yok başka. Sonra yumdu gözlerini, kafası yine öne düştü. Hüsnü değil. Tanımıyor Fatma hanım. Tanıyacak gibi oluyor. Bir haftanın içinde böyle değişir mi adam? Bildi şimdi; Zahit bu... hacı Ağazade Ali efendinin oğlu. Kaçıp gitmek istiyor buradan. Hüsnü'yü de böyle görmektense, görmemek daha iyi... Ama gidemiyor... Ama bırakamıyor... yürüdü merdivene doğru. Her odanın kapısını açıyor şimdi... Açıyor ve de hemen kapatıyor. Elleri ayakları bağlı çıplak bedenler. Sopa izleri, kan kan... Kuru kan, taze kan... Hüsnü'yü üçüncü katta buldular. Yanında biri daha var, o yüzü koyun yatıyor, baygın. Hüsnü gömlekçe, yere bağdaş kurmuş oturuyor; iki eliyle sağ ayağını ovuşturuyor. Kapı açılır açılmaz dönüp baktı, sonra yanı başında duran ceketini alıp, hemen ayağına kapadı.

Devamı yarın...

Kanserden korunmak için 4 önemli yol

Sağlık Bakanlığı, dünyada en önemli halk sağlığı sorunu olarak kabul edilen kanser hastalığının, Türkiye'de gerçekleşen ölümlerde kalp-damar hastalıklarından sonra 2. sırada yer aldığını bildirdi. Bakanlık, Türkiye'de özellikle yoğun sigara tüketiminin yol açtığı kanser vakalarının arttığını belirterek, vatandaşları kanser hastalığı konusunda uyardı. Sağlık Bakanlığı Kanserle Savaş Dairesi Başkanlığı'nca yapılan açıklamada, sigara içmeyen akciğer kanserli hastaların yüzde 33'ünün sigara içen bir kişiyle birlikte yaşadığına dikkat çekilerek, bu kişilerde görülen akciğer kanserlerinin nedeninin çocukluk çağı veya erişkin dönemdeki pasif içicilik olduğu kaydedildi. Sigaranın akciğer, ağız boşluğu, yemek borusu, boyun, pankreas, mesane, böbrek, mide ve kan kanserine, alkol kullanımının ise karaciğer ve yemek borusu kanserine yol açtığı ifade edilen açıklamada, "Sigara, kansere neden olan etkenler arasında birinci sırada yer almaktadır. Sigaraya karşı savaş, kanserlerin yüzde 40'ını yok edecektir. Kanser olgularının önemli bir bölümü ise çevresel etkenlere bağlıdır. Bu etkenler arasında da beslenme önemli bir yer tutmaktadır. Kadınlar ve erkeklerde görülen kanser vakalarının yüzde 35'i beslenmeye bağlıdır. Şişman kişilerde, kanser riski iki kat daha fazladır" denildi. Açıklamada, vatandaşlara beslenme konusunda şu uyarılarda bulunuldu:

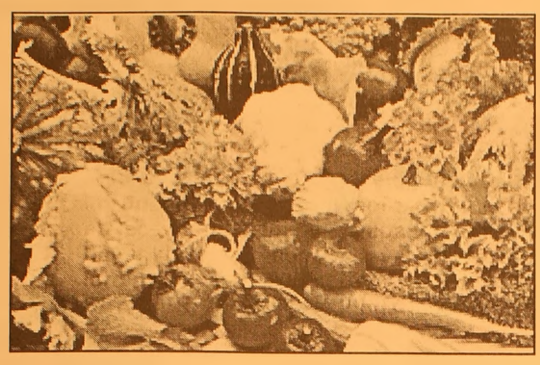

"Hayvansal yağ tüketiminin azaltılması, az yağlı, bol lifli beslenme alışkanlığının benimsenmesi, kepek, yulaf gibi lif açısından zengin besinlerin tercih edilmesi, bol miktarda sebze-meyve tüketilmesi, kırmızı et yerine tavuk, balık veya kuru baklagillerin yenilmesi oldukça önemlidir. Yağsız beslenmeye özen gösterilmeli, yemekler kızartma yöntemi yerine haşlanmalı veya buharda pişirilmeli, kimyasal koruyuculu hazır yiyecekler yerine doğal besinler tercih edilmelidir. Düzenli olarak süt veya süt ürünlerinin tüketilmesi, mangal gibi ateşte pişirme yönteminin tercih edilmemesi, beslenme konusunda kanser hastalığından korunmak için alınabilecek kolay ama hayat kurtarıcı önlemlerdir.""10.00-16.00 SAATLERİ ARASINDA GÜNEŞ IŞINLARINDAN KORUNUN"

Cilt kanserinin en önemli etkeninin ultraviole ışınları olduğu vurgulanan açıklamada, özellikle yaz aylarında, güneş ışınlarının en yoğun olduğu saatlerin 10.00-16.00 olduğu, ışınlarından korunmanın önemli olduğu ifade edildi.

Kanserle mücadelede; güvenli su kullanımı, hava kirliliği ve radyasyondan korunmanın önemli bir yer tuttuğu kaydedilen açıklamada, şu uyarılar yer alıyor: "Pişirme, içme ve bebek maması hazırlamak için sıcak su musluğunu kullanmayın. Musluk 6 saat ve üzeri kullanılmamışsa, suyu akıtarak kullanın. Satın alınan suların içinde yer alan maddelere ve özellikle damacana sularının izin belgelerine dikkat edin. Çoğu kanser yapan 188 tehlikeli hava kirleticisi vardır. Kapalı ortamda; sigara dumanı, soba ve benzeri ısıtıcılar, boya malzemeleri, bina yapı malzemeleri, halı, parke gibi döşemeler ve temizlik malzemeleri hava kirleticileri içinde yer almaktadırlar. Böcek öldürücülerden kaçınılmalı, bu mümkün değilse kullanılan ortama belli bir süre girilmemelidir. Radyasyon; cilt, akciğer, kan, kemik, karaciğer, meme, rahim ağzı, tiroid ve kemik iliği gibi birçok kanser türüne yol açar. Bu nedenle radyolojik tetkikler ancak doktor tavsiyesi alarak yaptırılmalı, bebek ve çocuklar televizyon, bilgisayar gibi radyasyon yayan cihazlardan uzak tutulmalıdır."

Halkın kanser hastalığının nedenleri ve belirtileri ile hastalıktan korunma ve erken tanı konularında bilgilendirilmesinin, hastalıkla mücadelede çok önemli rol oynadığı vurgulanan açıklamada, kanserde erken teşhis ve tedavinin hayat kurtardığına dikkat çekildi.

Açıklamada, kadınlarda kansere bağlı ölümlerin ilk sırasında yer alan meme kanserinde erken teşhisin çok önemli olduğu belirtilerek, kadınların 'kendi kendine meme muayenesi' yapma alışkanlığını kazanmalarının hayatlarını kurtaracak önemli bir adım olduğu anlatıldı.

Sağlık Bakanlığı açıklamasının sonunda Türkiye'de kanser hastalığından korunmanın, toplumsal bilinçle mümkün olacağı dile getirilerek, ilgili tüm kesimlere özellikle de basın-yayın kuruluşlarına çok önemli görevler düştüğü kaydedildi.

GEMLİK REHBERİ

GEREKLİ TELEFONLAR

İtfaiye	110
Polis İmdat	155
Jandarma İmdat	156
Jandarma K.	513 10 55
Polis Karakolu	513 18 79
Gar. Kom.	513 12 06

KAYMAKAMLIK

Kaymakamlık	513 10 51
C.Savcılığı	513 10 53
C.Savcı Yrd.	513 29 54
Emniyet Müd.	513 10 28

ULAŞIM

METRO	513 12 12
Aydın Turizm	513 20 77
Süzer Turizm	512 10 72
Kanberoğlu-Esadaş	514 45 49
Anıtur	514 47 71
Kamil Koç	513 35 71

HASTANELER

Devlet Hastanesi	513 92 00
SSK Hastanesi	513 23 29
Mer.Sağ.Ocağı	513 10 68

TAKSİLER

Körfez Taksi	513 18 21
Çınar Taksi	513 24 67
Güven Taksi	513 32 40
Gemlik Taksi	513 23 24
Manastır Taksi	514 35 50

RESMİ DAİRELER

TEK Arıza	513 20 66
TEK İşletme	513 45 03
Statyum	514 00 95
Orm.Böl.Şef.	513 12 86
Milli Eğt. Md.	513 11 74
Halk Kütüphane	513 13 53
Askerlik Şb.	513 10 57
Karayolları	513 13 08
Liman Baş.	513 11 33
Mal Müd.	513 10 95
Nüfus Md.	513 37 42
Özel İd. Md.	513 15 07
Tapu Sicl. Müd.	513 14 14
Müftülük	513 13 64
Gümrük Md.	524 85 86
Tekel Md.	513 10 42
Ver. Dairesi Md.	513 10 92
İlçe Tarım Müd.	513 11 86
İlçe Seç. Md.	513 77 77
Halk Eğitim Müd.	513 18 46

BELEDİYE

Santral	513 45 21 -23
Başkanlık	513 45 20
Zabıta	513 24 32
Otobüs İşlet.	513 45 21-122
Su İşlet.	513 45 21 - 115
İtfaiye	513 23 25
Muhasebe Md.	513 45 21 -182
Yazı İşl. Md.	513 45 21 -111
Su Arıza	Yalnız 185

DENİZ OTOBÜSÜ

Bursa	256 77 84
Mudanya	544 30 60
Yenikapı	(212) 516 12 12
Yalova	(226) 811 13 23
İDO İmam Aslan Dinlenme Tes.	513 23 94

VAPUR - FERİBOT

Yalova	(226) 814 10 20
Topçular	(226) 363 43 19
Eskihisar	(262) 655 60 31

OTOBÜS

Şehirlerarası	261 54 00
Otobüs Terminali	(18 Hat)

TÜP DAĞITICILARI

Aygaz	513 12 95
Tekgaz	513 16 37
Ocakgaz	513 16 37
Ergaz	513 88 43
İpragaz	513 22 59
Habaşgaz	513 45 46
Yeni Likitgaz	513 65 00
BP Gaz	514 59 81
Bütünler Likitgaz	513 80 00
Akçagaz	514 88 70
Totalgaz	514 17 00
AKCAN PETROL	513 10 79
YERLİYURTLAR PETROL	513 30 33
TUNCAY OTO GAZ	513 14 25

NÖBETÇİ ECZANE

11 AĞUSTOS PERŞEMBE

OZAN ECZANESİ

Körfez Günlük Siyasi Gazete

YEREL SÜRELİ YAYIN
YIL : 33 SAYI : 2206
FİYATI : 0.25 YTL. (KDV Dahil)
Sahibi : Kadri GÜLER
Sorumlu Yazı İşleri Müdürü : Serap GÜLER
Haber Müdürü : Seyfettin ŞEKERSÖZ
İstiklal Cad. Bora Sok. No:3/B
Tel : 513 96 83 Fax : 513 35 95 GEMLİK
Yönetim ve Basım Yeri : KÖRFEZ OFSET
Matbaacılık-Yayıncılık-Reklamcılık Tesisi
İstiklal Cad. Bora Sok. No:3/B GEMLİK
(Dini bayram Günleri ve Pazar günleri yayınlanmaz)

GEMLİK'TE BİR İLK

TOMOKAY

RADYOLOJİ MERKEZİ

- ✓ SPİRAL BİLGİSAYARLI TOMOGRAFİ (BT)
- ✓ ULTRASONOGRAFİ (US)
- ✓ RENKLİ DOPPLER ULTRASONOGRAFİ
- ✓ 4 BOYUTLU GEBELİK ULTRASONOGRAFİ
- ✓ GİRİŞİMSEL RADYOLOJİ (BİYOPSİ vb)

Mesai Saatleri: 08.30 - 20.00 / Cumartesi 08.30 17.00

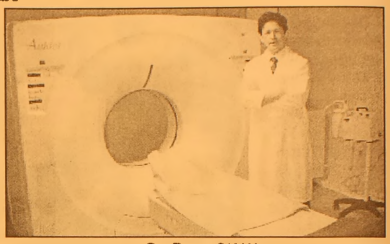

Dr. Ertan OKAY
Radyoloji Uzmanı

SPİRAL BİLGİSAYARLI TOMOGRAFİ

Merkezimizde Spiral Bilgisayarlı Tomografi Cihazı ile tüm Bilgisayarlı Tomografi (BT) çekimleri yapılmaktadır.

En yeni teknolojiyle gerçekleştirdiğimiz çekimler sayesinde tüm organ dokulardaki hastalıkları teşhis etmekteyiz.

ULTRASONOGRAFİ

Merkezimizde en son teknoloji Ultrasonografi Cihazı bulunmaktadır.

Renkli Doppler Ultrasonografi ile damar hastalıklarını teşhis edebilmekteyiz.

Gebelikte kullandığımız dünyanın en gelişmiş 4 boyutlu Ultrasonografi cihazıyla bebeği anne karnında canlı bir şekilde renkli olarak görmekteyiz.

ACİL DURUMLARDA 24 SAAT 513 65 29 NOLU TELEFONDAN BİZE ULAŞABİLİRSİNİZ

TEL: 513 65 29 - 30

FAX: 513 65 18

Adres : Dr. Ziya Kaya Mahallesi
Dutluk Sok No: 3 - GEMLİK
(Eski SSK Hastanesi ile Migros arasında)
e-mail: tomokay@gmail.com

KSK MÜHENDİSLİK LTD. ŞTİ.

Sebahattin DOKSANBİR

Buderus

ISISAN
AKILLI ISITMA SİSTEMLERİ
YETKİLİ BAYİİ

DOĞALGAZ
KOMBİ
KAZAN
KALORİFER TESİSATI
KLİMA
HAVALANDIRMA
SIHHİ TESİSAT TAAHHÜT

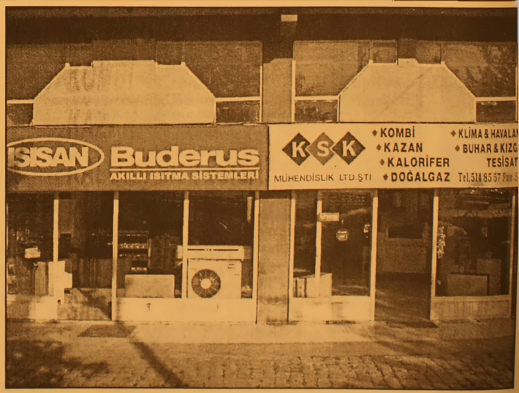

DOĞALGAZ BİZİM İŞİMİZ

Merkez: Gazcılar Cad. No:27 BURSA
Tel: (0.224) 220 61 53 Fax: 225 30 74
Şb: İstiklal Cad. Baytaş Körfez Sitesi
Blok 2 No:42 GEMLİK
Tel: (0.224) 514 85 57 Fax: 514 85 58

"İyi Bir Gelecek Aykent'le başlar"

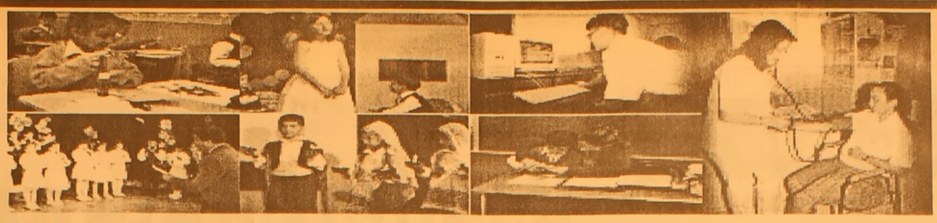

Çocuklarınızın günde en az üç saatini alacak olan okul yolculuklarına son veriyoruz....
Okulumuz Özel Aykent İlköğretim Okulu ve Anasınıfı 2005 – 2006 öğretim yılı kayıtlarına başlamıştır.
Deneyimli kadrosu ve çağdaş eğitim anlayışıyla sizlere en yakın özel okuldur.

2005- 2006 ÖĞRETİM YILI FİYAT LİSTEMİZ

SINIFLAR	ÜCRET
ANASINIFI	3.000.000.000 TL
1. SINIF	3.750.000.000 TL
2. SINIF	4.500.000.000 TL
3. SINIF	4.500.000.000 TL
4. SINIF	4.500.000.000 TL
5. SINIF	4.500.000.000 TL
6. SINIF	4.500.000.000 TL
7. SINIF	4.500.000.000 TL
8. SINIF	4.500.000.000 TL

Fiyatlarımıza yemek ve servis dahildir
ÖDEMELERDE 10 TAKSİT İMKANI VARDIR
Tel : 513 50 84 - 512 27 77 GEMLİK

GEMLİK

GEMLİK'İN İLK GÜNLÜK GAZETESİ

Körfez

TARAFSIZ SİYASİ GAZETE

12 Ağustos 2005 Cuma — 25 YKr. (250.000 TL.)

AKP Bursa milletvekilleri Mustafa Dündar ve Abdülmecit Alp esnafı ziyaret ettiler.

Esnaf, Başkanı milletvekillerine şikayet etti

AKP'nin yaz dönemi çalışmaları kapsamında ilçemizi ziyaret eden Bursa milletvekilleri Mustafa Dündar ve Abdülmecit Alp, Katlı Otopark altına taşınan esnafı ziyaret ettiklerine pişman oldular. Esnaf, Belediye Başkanını milletvekillerine şikayet ederken, milletvekilleri konuşulanlar karşısında suskun kaldılar.

TBMM tatile girmesi nedeniyle iktidar partisi Bursa milletvekilleri de ilçelere dağıldılar. Dün, Katlı Otopark altındaki esnafı ziyaret eden AKP milletvekilleri, esnafın Belediye Başkanı'ndan şikayetleri karşısında donakaldılar. Esnaflar, iş yapamadıklarını, kiraların mutlaka indirilmesi gerektiğini söylediler.

Seyfettin Şekersöz'ün haberi sayfa 3'de

AKP Bursa milletvekilleri Mustafa Dündar ve Abdülmecit Alp çarşı esnafını ziyaretlerinde sorunları dinleyip not aldılar.

Güne Bakış

Kadri GÜLER
kadri_guler@hotmail.com

Esnafın tepkisi

Dün ilçemizi ziyaret eden AKP Bursa milletvekilleri Abdülmecit Alp ve Mustafa Dündar, herhalde Katlı Otopark altına taşınan esnafı ziyaret ettikleri için pişman olmuşlardır.

Şeyfettin ardaşımızın anlatıklarına göre, esnaf milletvekillerine ateş püskürmüş..

Yakınmaları tamamen Belediye Başkanı'na yönelik olmuş.

Hatta dozu fazla kaçırmışlar.

Milletvekillerinin ağzını bıçak açmamış..

Dinlemişler not almışlar..

Bir yerde sıkıntı varsa, o sıkıntı giderilmelidir.

Yerel yönetimler, siyasetçiler bunun için vardırlar.

Görevleri insanlara hizmet etmektir.

Bunun için göreve gelirler..

Eski Belediye Çarşısındaki esnaf, ters bir yere geçici olarak taşındı.

Ama bunun süresi belli değil.

Esnaf aylardır eski çarşıda yaptıkları işin üçte birini bile yapamamaktan yakınıyor.

Bunların yanında Çarşı'nın sorunlarının giderilmesini istediklerinde, karşılarında yapıcı bir Belediye Başkanı bulamamaktan söz ediyorlar.

Onun için barut gibiler...

Başkanı partisinin millyetvekillerine en ağır bir dille şikayet etmişler..

Çarşıda bir yangın var.

AKP bu yangını görmeli ve çözüm üretmeli Yoksa kaybeden kendileri olur.

"Gemlik su sıkıntısı çekmeyecek"

BUSKİ Genel Müdürü İsmail Hakkı Çetinavcı, gazetemize yaptığı açıklamada, bu yaz bazı semtlerde çekilen su sıkıntısının tamamen ortadan kaldırılacağını, Ilıcaksu mevkiindeki iki kuyuyu sıkıntılı zamanlarda devreye sokmak için çalışmalara başladıklarını söyledi.

Çetinavcı, Mansatır'ın kanalizasyon sorununu çözmek için de mastır plan yaptıklarını açıkladı. Genel Müdür Çetinavcı, Gemlik'e duygusal bağları bulunduğunu da belirterek, Nacıklı kapkacını temizlediklerini, Arıtma Tesisinde de çalışmalara başlayacaklarını belirterek, "Gemlik'e sağlık su içireceğiz" dedi.

Haberi sayfa 5'de

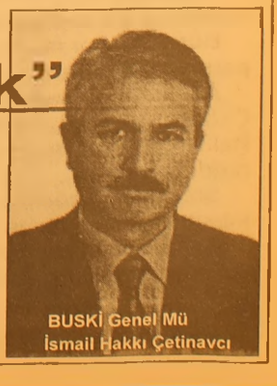

BUSKİ Genel Mü
İsmail Hakkı Çetinavcı

Haftada İki

Diş Hekimi Özcan VURAL
ozcanvural1933@hotmail.com
www.ozcanvural.tk

Artık anlayın, bizi istemiyorlar..

Biz Türkler Avrupa Birliğine girme şansını 3 Kasım 2002 seçimlerinde kaybettik. Bu seçimde önümüzde iki yol vardı...

Birisi; Batı medeniyetlerine katılıp , demokratik ,çağdaş bir ülke olmak isteyen ilerici grubu.

Diğeri ; Bu günkü durumdan geriye ta 500 yıllara kadar gitmek isteyen gericiler grubu.

Sayın halkım sen ikincisini seçtin.

Bu gün heyecanlanma –üzüntü –ağlama niye .?

Biz Avrupa Birliği üyeleri önüne çağdaş bir Türkiye fotografı koyacağımıza İran görüntüleriyle ortaya çıktık.

Zaten bizi 70 milyon - eğitimsiz – işsiz bir toplumu sevmeyen - istemeyen Fransa'nın –Hollanda'nın önüne çağdaş Türk kadını yerine Türbanlılar –sıkma başlılar –tesettürlü kadınlarla öcü olarak göründük..

Yabancı dil bilmeyen bir başbakan batılı gazetecilere İslami yaşam biçimini anlattı. Türkiye 'deki bütün geri adımlar günü gününe Avrupa basının da yer aldı. Türbanda, zina'da eğitimde olduğu gibi Avrupa Birliği organları müdahale etmek zorunda kaldı.

Yasalarımızı beğenmediler.

kadınların erkek eli sıkmaması – yemekte içki yasağı – turistlere müdahale – şalvarla denize girmeleri gördükçe bizimle alay eder, küçümser tavır takındılar.

Laik Cumhuriyetin adı "Ilımlı İslam" oldu...!

Bunu batı medyası da, resmi söylemler de devlet adamları da söylüyordu.

Fransız – Hollanda halkı açıkça yüzümüze haykırırcasına söyledi.

Böyle bir Türkiye'yi istemiyoruz.

Türkiye varsa biz yokuz..

Yüzsüzlüğü bırakıp anlamalıyız ,bizi istemiyorlar...

Bazı Türk medyası ile Türk iş adamları bu işi körüklediler, halka Avrupa Birliğine gireceğiz diye hem kendilerini hemde Türk halkını kandırdılar.

İşte kandırma bitti.. Sonucu gördünüz..

Artık hepimiz biliyoruz ki son sözünü söyleyen Avrupa Birliği toplumları Türkiye'yi istemiyorlar. İstemiyorlar..

Kim ne derse desin Fransızların –Hollandalıların kararı

Türkiye ile ilgilidir. Türkiye2nin Avrupa rüyası bitti....

3 Ekim'de müzakereler var diye kendimizi kandırmıyalım.

Bundan sonrası oyalama , ağza bir parmak bal sürmek..

Asıl kötü olan umutla koştuğumuz Çağdaşlık hayali yıkıldı.

Halkım 3 kasım seçimleri ile bu hayali reddetmiştin...

Siz bunu istediniz . ama Avrupalı sizi istemedi..

Şimdi başka rüyalarla oyalanalım..

Zaten halkım ömrün uyumakla geçiyor....

Kızılay acınacak halde

Kızılay Derneği Gemlik Şube Başkanı Gökhan Özler, Kaymakam ile Belediye Başkanından destek beklediklerini söyledi.

Seyfettin ŞEKERSÖZ

Katlı otopark pasajında yer verilen Kızılay Derneği'nin hali içler acısı durumda.Dükkan içinin her yanında yağmur suları akıntısı olan ve rutubet içinde kalan yerde perişanları oynadıklarını söyleyen Kızılay Derneği Gemlik Şube Başkanı Gökhan Özler, Kaymakam ile Belediye Başkanından destek beklediklerini söyledi.

Kızılay gibi en önemli yardım kuruluşuna hiçbir yöneticinin destekte bulunmayışına anlam veremediklerini söyleyen Özler, "Kızılay'ın durumu Gemlik'te acınacak halde" dedi. Rutubet içinde yazışmaları dahi yapamadıklarını söyleyen Özler, hayırsever vatandaşlardan kullanmadıkları depolarını kendilerine tahsis etmelerini istedi.

Kızılay'ın elinde bulunan yardım malzemelerinin emanet bir yerde tutulduğuna dikkat çeken Özler, "Orhangazi caddesi üzerinde yerimizin yapılmasına engel olundu, bütçesi olmayan Kızılay'ı Gemlik'te kapatmak mı gerekiyor." dedi.

Kış aylarında muhtaçlara yapılan yakacak yardımlarının paralarının dahi ödenemediğini ifade eden Özler, "Öğrenci okutuyoruz, yoksullara yemek veriyoruz, her muhtaca yardım eden Kızılay şimdi hayırsever insanlarımızdan destek bekliyor" dedi.

TURAN TRAFİK
ADNAN TURAN
Her türlü araç devir
Yeni kayıt
Plaka , Ruhsat, Fenni muayene
Sigorta işlemleri yapılır.
Adres: Gürle İş Merkezi
Kat: 1 No: 55 - GEMLİK
Tel : (0.224) 514 62 02
GSM: (0.537) 933 25 26

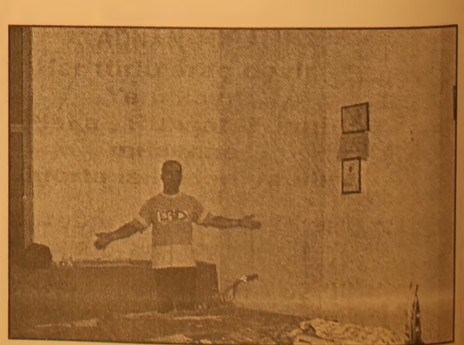

AKP Bursa milletvekilleri Mustafa Dündar ve Abdülmecit Alp esnafı ziyaret ettiler.

Esnaf, Başkanı milletvekillerine şikayet etti

AKP'nin yaz dönemi çalışmaları kapsamında ilçemizi ziyaret eden Bursa milletvekilleri Mustafa Dündar ve Abdülmecit Alp, Katlı Otopark altına taşınan esnafı ziyaret ettiklerine pişman oldular. Esnaf, Belediye Başkanını milletvekillerine şikayet ederken, milletvekilleri konuşulanlar karşısında suskun kaldılar.

Seyfettin ŞEKERSÖZ

Hazırlanan yaz dönemi çalışma programları için esnaf gezilerini sürdüren AKP Milletvekilleri, Yeni Çarşı esnafının dertlerini dinlerken, şaşkına döndüler. Belediye Başkanı Mehmet Turgut'u Milletvekillerine şikayet eden Yeni Çarşı esnafı, sorunları için Belediye Başkanının makamına gitiklerinde, "Bizi dinlemiyor, kovuyor" dediler.

Eylül ayının sonuna kadar sürecek olan geziler içinde 28 yere ziyarette edecek olan Gemlik AK Parti ilçe yönetimine Bursa Milletvekilleri de eşlik ediyorlar.

Dün katlı otopark altına taşınan Yeni Çarşı esnafını ziyaret eden AK Parti Bursa Milletvekilleri Abdülmecit Alp, Mustafa Dündar ve İlçe Başkanı Enver Şahin ile yönetim kurulu üyeleri esnafın sorunlarını dinlerken terlediler.

KİRA İNDİRİMİ İSTİYORLAR

Esnaf Odası Başkanı İbrahim Talan'ın da bulunduğu Yeni Çarşı'daki esnaf ziyaretinde eleştirilerin odağı ise Belediye Başkanı Mehmet Turgut oldu. Çarşı'nın zamansız yıkıldığını öne süren esnaflar, sıkıntılarının öncelikli olarak yıkılan çarşının hemen yapılıp geri dönmek olduğunu bildirerek iş yapamadıkları gerekçesiyle kira indirimi istediler.

Sorunlarını iletmek için makamına giden arkadaşlarını dinlemeyip odasından kovduğunu da öne süren bazı esnaflar "Biz kendisinin seçilmiş değil, atama ile Belediye başkanlığına getirildiğine inanıyoruz, aksi halde buraya sizlerle birlikte gelirdi."

AKP Bursa milletvekilleri Mustafa Dündan(yanda solda) ve Abdülmecit Alp (sağda) Çarşı esnafını dinlediler. Esnaf, Belediye Başkanı'na ateş püskürdü.

dediler.

Kira indiriminin yanı sıra pasajın havasız olduğunu, kapı açmak istediklerini ancak müsaade edilmediğini, yağmur yağdığında duvarlardan aşağı suların akarak dükkanlara zarar verdiğini söyleyen esnaflar, "Bizler devlete karşı her tür vazifemizi yapıyoruz, ancak köşe başlarında her tür satış yapanlar bize darbe indirirken ,belediye başkanı görmezlikten geliyor. Birçok esnaf borcunu borçla kapatmak için faizle kredi peşinde koşuyor. Çarşıda halinden memnun bir tek esnaf bulamazsınız" şeklinde konuştular.

DOLGU MALZEMESİ DEĞİLİZ

Bir esnaf, "sizlerin yanında Belediye Başkanı olsaydı bu toplantıya katılmazdım.

Bizim onun gözünde mahluk kadar değeri miz yok, bizler kesinlikle dolgu malzemesi değiliz. Yüksekteki partiniz Gemlik'te kaybederse nedenini başka yerlerde aramayın" demesini esnaflar alkışla karşılık verdi.

Esnafın şikayetlerinin tamamının Belediye Başkanı Mehmet Turgut üze rine yoğunlaşması karşısında suskun kalmayı tercih eden Milletvekilleri, sadece not almakla yetindiler.

Esnaf ile yapılan toplantıdaki konuşmaların Başkana iletildiğinde hiçbir çözüm bulunamayacağını şimdiden bildiklerini de ileri süren çarşı esnafı "Burada herkesin tanık olduğu olayları televizyon karşısında yalan söyleyerek insanları aldatan birinin yaptığı tam bir diktatörlüktür" di yerek sorunlarına çözüm bulunacağına inanmadıklarını tekrar ifade ettiler.

Yeni Çarşı'dan katlı Otopark altına taşınan çarşı esnaf AKP milletvekilleriine Belediye Başkanı Mehmet Turgut'tan yakındılar. Esnaf Başkanın kendilerini dinlemediğini söyleyerek, Başkanı diktatör olarak nitelediler.

Zemin etüd çalışmaları tamamlanan alanda zemin katın oto garajı olarak projelendirileceği öğrenildi.

Çarşı projesi 1 Eylül'de ihaleye çıkıyor

Seyfettin ŞEKERSÖZ

Bir süre önce yıkılan Yeni çarşı için 1 Eylül'de proje ihalesi açılıyor.
Zemin etüd çalışmaları tamamlanan alanda zemin katın oto garajı olarak projelendirileceği öğrenildi.
Gemlik halkının merakla bekledikleri çarşının ne zaman yapılacağı soruları yavaş yavaş aydınlığa kavuşuyor.
1 Eylül 2005 Perşembe günü ihaleye katılacaklardan önce avam proje teklifi alınacak.
Alınacak tekliflerin 5 gün içinde değerlendirileceği öğrenilirken en uygun olanının belediye istekleri doğrultusunda değişiklik yapılarak fasılalı olarak proje uygulamasına gidilmesi planlanıyor.
Alanın altının tamamen kazılmadan bir kat otopark yapılacağı belirtilirken üstüne ise çarşı yapılacağı öğrenildi.
Diğer katlara ise cazibe merkezlerini aratmayacak bir proje düşünülürken vatandaşlar çalışmaların bir an önce başlamasını merakla bekliyor.

ŞENEN Balık ve Av Malzemeleri Ticareti

Balık tutma zevkini bizimle yaşayın..

Her çeşit balık ağları
Sakana Misina Ağları
İp Ağ
Fanya
Mantar, kurşun
İp Çeşitleri
Sandal Malzemeleri
Kürek
Çapa
Macun
Galvenizli çivi
TMC sintine pompası

ve diğer malzemeler ile hizmetinizdeyiz.

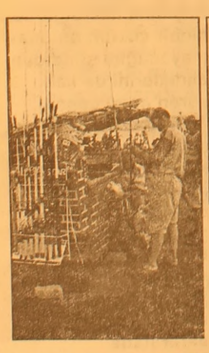

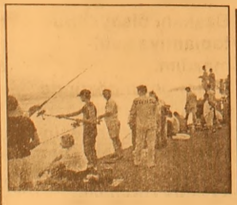

Erkan ŞENEN
Ömerbey Mah. Üstün Sok. 16/ A
MUDANYA / BURSA
Tel & Fax : (0.224) 544 63 14
GSM : (0.532) 297 23 18

Dalgınlığın sonucu: kaza

Orhangazi-Bursa Karayolu Karsak Boğazı kavşağında meydana gelen trafik kazasında bir otomobil kırmızı ışıkta bekleyen araçların arasına daldı.

Kazada 4 kişi yaralandı.
Kaza sabah saat 08.30 sıralarında meydana geldi.
Alınan bilgilere göre Bursa istikametinden Yalova istikametine gitmekte olan Cüneyt Andil (40) idaresindeki 34 T 8471 plakalı otomobil Karsak Boğazı Kavşağı'na geldiğinde kırmızı ışıkta bekleyen Haluk Kadri Oyal (48) yönetimindeki 34 UB 3627, Edip Sönmez (35) yönetimindeki 34 HGB 87 plakalı ve Cüneyt Andil'in kullandığı araçlara çarptı.
Andil'in kullandığı araçta bulunan Sait Karademir (19), Ramazan Karademir (29), Gülbahar Uluç (23) ve Fahrettin Alkalkan (20) yaralandı.
Yaralılar olay yerine gelen 112 Acil ambülansıyla Gemlik Devlet Hastanesi'ne kaldırılırken, kaza sonrasında kırmızı ışıkta duran araçlara arkadan çarparak kazaya neden olan otomobil sürücüsü ile diğer otomobil sürücüleri arasında gerginlik yaşandı.

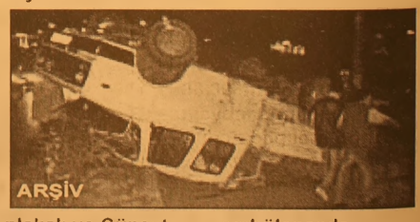

'Gemlik, su sıkıntısı çekmeyecek'

BUSKİ Genel Müdürü İsmail Hakkı Çetinavcı, Gemlik'in su sıkıntısı sorununun kalmayacağını, Manastır Bölgesinde de köklü bir proje ile kanalizasyon sorunun çözüleceğini söyledi.

BUSKİ Genel Müdürü İsmail Çetinavcı, gazetemize yaptığı açıklamada, Gemlik'in su ve kanalisasyon sorunlarına köklü çözümler getireceklerini söyledi.

Geçtiğimiz günlerde ilçenin bazı semtlerinde su kesilmelerinin görülmesinin geçici bir sıkıntı olduğunu söyleyen İsmail Hakkı Çetinavcı, Gemlik Belediyesinin daha önce Ilıcaksu mevkiinde açmış olduğu iki kuyunun devreye sokulması için gerekli pompaların alındığını, bin metrelik izhale hattının da önümüzdeki günlerde bağlanacağını söyleyen Çetinavcı, şöyle konuştu:

"Gemlik benim için duygusal bağımın da olduğu biryer. Yeni ilçeleri devraldıktan sonra sorunlarını da önümüze beklenmedik şekilde çıkıyor. Bu sorunların tümünü çözmek görevimiz. Gemilk'e temiz ve sağlıklı su içirmek için çalışıyoruz. Amacımız halka kuyu suyu içirmek değil. Kuyu sularını Bursa da da olduğu gibi sıkıntı çekildiği zamanlarda bu kuyuları devreye sokmaktır. Gemlik Ilıcaksu mevkiindeki pompaları kuyulara indirdik. Şimdi izihale hattını çekmek için boraları getireceğiz. Ardından bu suyun içilebirliğin için bakteriyel ve biyolojik tahlillerini yaptırıp sonuçları netleştireceğiz."

Gemlik'te çok ciddi çalışmalar içinde olduklarını söyleyen İsmail Hakkı Çetinavcı, Nacaklı Kapkaçının temizlenmesi çalışmaları tamamladıklarını, bu kaynağın iyileştirilmesi için ısıhale hattını yenilemek için proje çalışmaları yaptıklarını söyledi.

BUSKİ Genel Müdürü İsmail Hakkı Çetinavcı, Gemlik Hamidiye Köyü doğumlu. Gemlik'in sorunlarının giderileceğini ve köklü çözümler getirileceğini söyledi.

BUSKİ Genel Müdürü Çetinavcı, Manastır bölgesinde kopan kanalizasyon boralarının denize monte edildiğini, Manastırın kanalizasyon sorununu kökten çözmek için rehabilitasyona gidileceğini, proje çalışmalarının ihalesinin yapılacağını da söyledi.

Gemlik içinde eskimiş su boru şebekelerinin tesbitinin yapılarak yenilenmesi için çalışmalar yaptıklarını da kaydeden İsmail Hakkı Çetinavcı açıklamaları şöyle sürdürdü:

" - BUSKİ büyük bir bölgeye hizmet veriyor. Yaz aylarında Mudanya'dan Kestel'e, bir yandan da Gemlik ve sahillerine de hizmet götürmek durumundayız. Sorunların tesbiti ve yeniden yapılanma için zamana ihtiyacımız var. Avcil olan hizmetleri hemen yerine getiriyoruz. Bugüne kadar Gemlik'te yıllardır yaz aylarında hiç su akmayan bazı sokakları dün su bağlanmış sorunları çözülmüştür. BUSKİ oylarak her sorunun üstesinden gelecek donamına sahibiz. Öncelikli olarak mevcut kaynakların iyi kullanılmasına çalışacağız daha sonra yapılacak mastır plan ile Gemlik ve bölgesinin kanalizasyon ve su sorunana köklü çözümler getireceğiz" dedi.

Bağ-Kur'dan ithal ilaçta yeni düzenleme

Bağ-Kur Genel Müdür Vekili Saner Güngör, Sağlık Bakanlığı'ndan gelecek cevabi yazıya istinaden ithal bazı ilaçların temini ve geri ödeme kriterlerinin belirlenebilmesi için kurum tarafından yeni bir düzenleme yapılacağını bildirdi.

Güngör, kolon kanseri hastası Metin Koçar ile ilgili haber üzerine yaptığı yazılı açıklamada, kurumun sigortalıları ve hak sahiplerinin tedavilerinde kullanılan Türkiye'de bulunmadığı için Sağlık Bakanlığı'nın izniyle yurtdışından getirilen ithal ilaçlar ile büyüme hormonları, beslenme solüsyonları, özel diyet mamaları, ileri tetkik ve tedavide kullanılan radyofarmasötik ajan ve benzerlerinin bedellerinin ödenip ödenmeyeceği hususunun Sağlık Kurulu'nda görüşülerek karar bağlandığını anımsattı.

Güngör, açıklamasında şunları kaydetti: "Kurumumuzun sigortalılarından 1776611553 Bağ-Kur No'lu Metin Koçar'ın tedavisinde kullanılması öngörülen ERBİTUX flk. isimli ilaç da aynı kapsamda olduğundan adı geçenin 'Kolon Ca' hastalığına ilişkin Ege Üniversitesi'nce düzenlenen sağlık kurulu raporu ve diğer sıhhi evrakların Sağlık Kurulumuzun 08.06.2005 günlü toplantısında değerlendirilmesi neticesinde '14.04.2005 tarih ve 2004027411 protokol no'lu reçetede yazılı Erbitux flk. ilaç bedelinin ödenmesi 'uygun görülmemiştir' kararı verilmiştir.

Öte yandan, genel sağlık sigortasına geçiş çalışmalarının yapıldığı bu dönemde, geri ödeme kurumları arasında uygulamada birliktelik sağlanabilmesi ve bu konuda Kurumumuza gelen mağduriyetten kaynaklanan taleplere çözüm getirilebilmesi için, Sağlık Kurulumuzda değerlendirilen söz konusu ilaçların, geri ödeme usul ve esaslarına açıklık getirilmesi açısından Sağlık Bakanlığı İlaç ve Eczacılık Genel Müdürlüğü'nden 21.07.2005 tarih ve 2892 sayılı yazımız ile görüş istenmiştir.

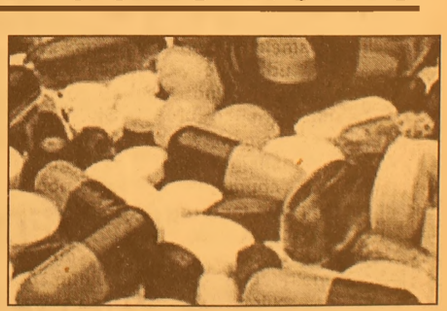

Anılan Bakanlıktan gelecek cevabi yazıya istinaden, yukarıda bahsedilen ilaçların temini ve geri ödeme kriterlerinin belirlenebilmesi için Kurumumuzca yeni bir düzenleme yapılacaktır. Bu itibarla sigortalılarımız ve haksahiplerinin tedavilerine ilişkin yurtdışından getirilmesi gereken ilaçların Türk Eczacılar Birliği (TEB) ile yapılacak olan protokol çerçevesinde, TEB tarafından temini sağlanarak sigortalı ve sahiplerinin bu konudaki mağduriyetleri önlenecektir."

"Tam üyelik kesin değil"

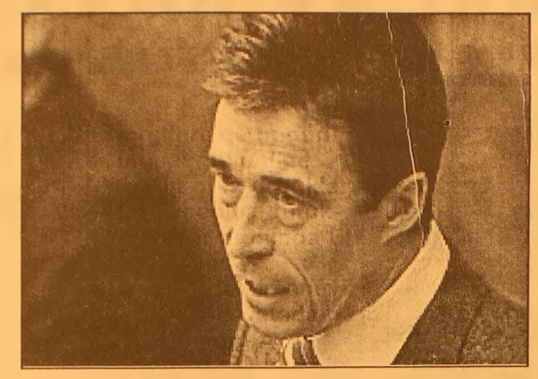

Danimarka Başbakanı Anders Fogh Rasmussen, Türkiye'nin AB ile müzakerelerinden mutlaka tam üyelik sonucunun çıkmayacağını söyledi. Rasmussen, başkent Kopenhag'da AB'nin genişlemesinden yana ve karşı olan parti ve siyasi kuruluşların katıldığı toplantıda yaptığı konuşmada, "3 Ekim'de başlaması öngörülen müzakerelerin Türkiye'nin tam üyeliğiyle sonuçlanacağının kesin olmadığının altını çizmek isterim" dedi. Danimarka Başbakanı, Türkiye'nin büyüklüğünden dolayı AB ile bütünleştirilmesinin zorluklarından söz ederken, "Diğer taraftan bu ülkeyi Batı ve Avrupa'ya yakın tutmak bizim çıkarımıza" diye konuştu. Avrupa'nın "bir düşünme molası" verdiği bu sırada Türkiye'nin gelecekte AB'ye üyeliğinin de aralarında bulunduğu her şeyin tartışılması gerektiğini söyleyen Rasmussen, "Sadece Türkiye konusunda bir tartışma olacağını sanmıyorum. Her şey masaya konmalı, zira doğal olarak AB'nin ne kadar genişleyeceğini bilmek söz konusu" dedi.

El - Kaide'nin Avrupa lideri tutuklandı

İngiltere'de bugün ulusal güvenliğe tehdit oluşturdukları gerekçesiyle tutuklananlar arasında El Kaide'nin Avrupa'daki manevi lideri Ebu Katada da bulunuyor. Londra'daki İslami Gözlemevi adlı kuruluşun yöneticisi Yaser El Serri, bu sabah tutuklananlar arasında Ebu Katada'nın da bulunduğunu belirtti. Londra'nın Kilburn semtindeki evinde gözetim altında tutulan ve El Kaide'nin Avrupa'daki manevi lideri olarak kabul edilen radikal imam

Ebu Katada, Londra için "Londonistan" benzetmesini yapan İngiliz gazetecilere göre de "El Kaide'nin düşünen beyni." İngiliz pasaportu bulunan Ebu Katada, "imamlık yaptığı camide müstakbel canlı bombaları yetiştirmekle" suçlanıyordu. İngiltere'de, bugün ulusal güvenliğe tehdit oluşturdukları gerekçesiyle tutuklanan 10 yabancı uyruklunun kimlikleri açıklanmamıştı.

AROL MOBİLYA

- MUTFAK DOLAPLARI
- YATAK ODASI
- GENÇ ODASI
- DÖRT KAPILI GARDROP
- ÜÇ KAPILI GARDROP
- PROFİLLİ GARDROP
- VESTİYER - KOMİDİN
- KARYOLA - ŞİFONYER
- KİTAPLIK
- ÇALIŞMA MASASI
- BİLGİSAYAR MASASI

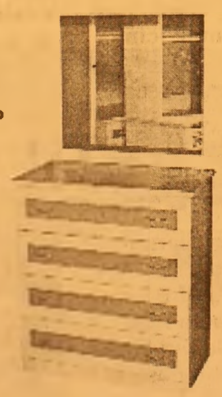

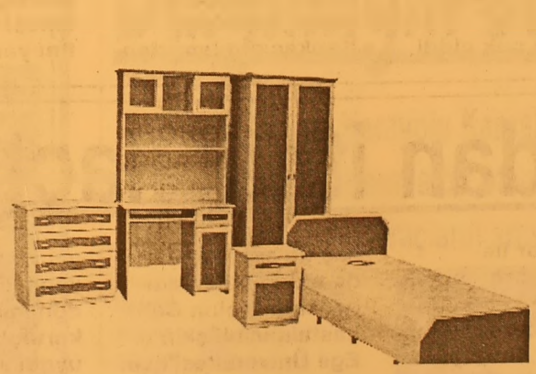

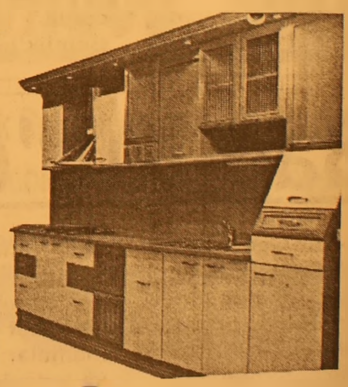

"KALİTEDE ÖNCÜ, FİYATTA ÖLÇÜ"

Mrk. : Hamidiye Mah. Kumru Sok. No:1
Tel : (0.224) 514 30 52 GEMLİK
Şb. : Davutkadı Mh. F.S.M. Cad.
Yavuzlar Apt. 13 No:1 43/C BURSA
Tel : (0.224) 363 98 72

ADA PANSİYON

Bu yaz sezonuda hizmetinizde

Dereağzı Mevkii - Büyükkumla / GEMLİK

Rezervasyon Tel: 539 03 03

Eczacılık fakülteleri 5 yıl oldu

Yüksek Öğretim Kurumu Genel Kurulu'nun kararıyla Türkiye'deki tüm eczacılık fakültelerinde eğitim süresi 4 yıldan 5 yıla çıkarıldı.
Ege Üniversitesi'nde hazırlık sınıfı ile birlikte süre 6 yıl olarak uygulanacak.
Böylece yüksek lisans eğitimini de tamamlayacak öğrencilerin, ilacın tasarlanmasından hastaya sunulmasına tadar geçen süreçte en yetkin meslek mensubu olmaları ve daha iyi yetişmeleri amaçlanıyor.
5 yıllık programın 2005-2006 eğitim-öğretim yılında kaydolacak öğrencilere uygulanacağını belirten Ege Üniversitesi Eczacılık Fakültesi Dekanı Prof. Dr. Erçin Erciyas, "Bu durum ÖSYS Yükseköğretim Programları ve Kontenjanları kılavuzunda öğrencilerin bilgisine sunuldu.
Böylece Eczacılık Fakülteleri dekanlarının uzun süredir yürüttükleri çalışmalar sonuçlanmış oldu" dedi.
Yüksek lisans aşamasını da kapsayan eğitim-öğretim sonunda mezun olacak öğrencilerin yine "Eczacı" unvanını alacaklarını ifade eden Prof. Dr.

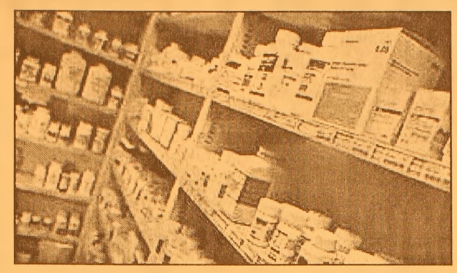

Erciyas, daha önce kaydolmuş olan öğrencilerin 4 yıllık programı tamamlayacaklarını vurgulayarak şu bilgileri verdi:
"Avrupa Birliği Eczacılık Eğitimi Tavsiye Komitesi'nin direktifleri de dikkate alınarak hazırlanan, 5 yıllık çerçeve programına göre öğrenciler serbest eczane eczacılığı, hastane eczacılığı ve endüstri/ araştırma eczacılığı alanlarında özelleşmelerine yönelik seçmeli dersler alacaklar, bir araştırma projesi tamamlayacaklar ve staj yapacaklar".
Prof. Dr. Erciyas, AB ülkelerinde de eczacılık eğitiminin 5 ve 6 yıl olarak uygulandığını kaydetti.

Bakan Koç'tan kitap müjdesi

Kültür ve Turizm Bakanı Atilla Koç, vergi meselesinde Türkiye Cumhuriyeti vatandaşı olarak kendisinin de şikayetçi olduğunu belirterek, "Ama Unakıtan'a iltifat etmek için söylemiyorum; O'nun işi de zor" dedi. Atilla Koç, İstanbul Ticaret Odası (İTO) Meclis Toplantısı öncesinde Oda'nın Yönetim Kurulu ve meslek komiteleri üyeleriyle biraraya geldi. Bakan Koç, kitap, matbaa ve karton kutuya ilişkin meslek komitesi yetkililerinin, kitaplara bandrol uygulamasına muafiyet getirilmesine ilişkin daha önce verdiği sözü anımsatarak, yeni sezon kitaplarının basımına başlandığı ve uygulamanın bir an önce gerçekleştirilmesini istemeleri üzerine, kitaplarda 6 forma ve 96 sayfaya kadar bandrol uygulaması muafiyetine söz verdiğini söyledi. Koç, komite yetkililerinin 15 gün içinde tekrar kendisini aramalarını istedi.
Lokanta sektöründen bir temsilcinin de, Paris'te 30 avrodan satılan bir şampanyanın, Türkiye'de bakkalda 110 avrodan satıldığını belirterek, ÖTV oranının yüksekliğinden yakınması üzerine Koç, şöyle konuştu: "Vergiler meselesinde Türkiye Cumhuriyeti vatandaşı olarak ben de şikayetçiyim. Şu hususu da hiç unutmayalım; Türkiye'de kaç milyon seçmen var? 42 milyon. Kaç vergi mükellefi var? Bordrolular dahil 6 milyon. Böyle bir yapılanmada dolaylı vergilerden başka, Maliye Bakanı çok zeki Kemal Unakıtan da olsan, daha başka bir şey yapmak biraz zor. Unakıtan'a iltifat etmek için söylemiyorum; ama O'nun işi de zor." ÖTV konusunda bir şey yapmanın şu anda zor gibi gözüktüğünü

dile getiren Koç, "İtirazınıza devam edebilirsiniz. Bence hiçbir mahsuru yok. Ama Kemal'in dinleyeceğini hiç sanmıyorum" dedi.
-"KARAYOLLARI SEKTÖRÜ KRİZE GİRECEKTİR"-
Atilla Koç, şehirlerarası ulaşım sektörü temsilcilerini dinledikten sonra da, iç hat seferlerinin özel havayolu şirketlerine açıldıktan sonra yolcu sayısında büyük artışlar olduğuna dikkat çekti. Mardin'e THY'nin dışında 3 şirketin daha uçmasına rağmen yolcu sayısında azalma olmadığını belirten Koç, şehirlerarası otobüs işletmecilerini unvanlarda yer alan turizm işleriyle uğraşmaya davet etti. Koç, "Şu anda yaz nedeniyle hissetmiyorlar, ama çok yakında 600 milyar liralık otobüslerle 10 kişi gidip gelecekler. Kars'taki adam 40 milyon lira verip 20 saatte gitmek yerine, 69-70 milyon lira verip uçağa biniyor" dedi. ABD dışındaki hiçbir ülkede karayolu taşımacılığında otobüs işletmelerinin bulunmadığına işaret eden Koç, işletmelerin turizm alanına geçmelerinin önemini tekrarlayarak, 'Havayolları böyle gittiği sürece karayolları sektörü krize girecektir" diye konuştu.

Anaokulu da zorunlu hale gelecek

Milli Eğitim Bakanı Hüseyin Çelik, önümüzdeki birkaç yıl içerisinde ilköğretim okulları gibi ana okullarının da mecburi hale getirileceğini söyledi.
Milli Eğitim Bakanı Hüseyin Çelik, Iğdır'da 2 ana okulunun açılışı sebebiyle düzenlenen törende yaptığı konuşmada, önümüzdeki birkaç yıl içerisinde ilköğretim okulları gibi ana okullarının da mecburi hale getirileceğini söyledi.
Mehmet Çavuş Ana Okulu'nun açılışında konuşan Bakan Çelik, ana okullarının AK Parti Hükümeti'nden önce yüzde 11 oranında olduğunu ifade ederek, bu oranın yüzde 17'ye yükseldiğini belirtti.
"Ağaç yaşken eğilir" sözünün artık "Ağaç yaşken doğrulur" sözüne geldiğini anlatan Bakan Çelik, "Ana okulu öğretmeni açısından problemimiz yok. Yeter ki belediyeler ve yerel yönetimler, fiziki zemin sağlasın. Birkaç yıl içerisinde ilköğretim gibi ana okullarını da zorunlu hale getireceğiz" dedi. Çocuklarla şakalaşıp, şeker dağıtan Bakan Çelik, Zübeyde Hanım Anaokulu'nun açılışını yaptı.
Bakan Çelik, daha sonra Milli Eğitim Bakanlığı tarafından yaptırılan bir okulun inşaat çalışmalarını inceledi. Bakan Çelik burada gazetecilerin sözleşmeli öğretmen konusunda sorduğu soru üzerine, "10 bin kadro kabul edildi, ama biz 30 bin istiyoruz. Bunu da Kemal Amcaya danışacağız. Kemal Abimiz bizi kırmaz, beni sever" diye konuştu.

Vergi iade avans ödemesi isteğe bağlı

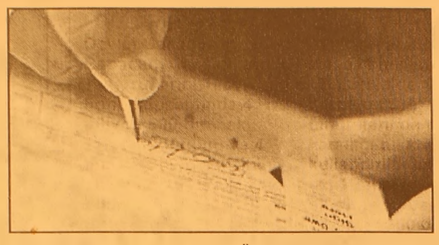

Sosyal güvenlik kurumlarından emekli, maluliyet, dul ve yetim aylığı alan hak sahiplerine resen ödenen vergi iade avans ödemesinin isteğe bağlı hale getirildiği açıklandı.

Maliye Bakanlığı'ndan yapılan yazılı açıklamaya göre, 2978 sayılı Vergi İadesi Hakkında Kanun'un 4. maddesinin 2. fıkrasının son cümlesi, 3035 sayılı kanunun 20. maddesiyle değiştirilerek, vergi iadesinden mahsup edilmek üzere avans olarak ödeme yaptırma konusunda Maliye Bakanlığı'nın yetkili kılındığı belirtildi. Bu yetkiye bağlı olarak sosyal güvenlik kurumlarından emekli, maluliyet, dul ve yetim aylığı alan hak sahiplerine resen ödenen vergi iade avans ödemesinin isteğe bağlı hale getirilmesi uygun bulunduğunun ifade edildiği açıklamada, "Dolayısıyla ilgililer avans döneminden en az 1 ay önce dilekçeyle, aylıklarını aldıkları sosyal güvenlik kurumlarına başvurarak, vergi iade avans ödemelerini istemediklerini bildirmeleri gerekmektedir. Bu durumda izleyen vergi iade avans döneminden itibaren hak sahiplerine vergi iadesi avans ödemesi yapılmayacaktır. Ancak, hak sahipleri yaptıkları bu tercihlerinden 1 yıl süre geçmedikçe vazgeçemeyeceklerdir" denildi.

Öte yandan, vergi iade avansını almaya devam etmek isteyen hak sahiplerinin herhangi bir dilekçeyle müracaatlarına gerek olmadan eskiden olduğu gibi vergi iade avansını almaya devam edeceklerinin de duyurulduğu açıklamada; vergi iadesinden yararlanan hak sahiplerine yıl sonunda (Ocak ayı içerisinde) verecekleri vergi iade bildirimi üzerine mahsup işlemi yapılacağı veya vergi iadelerinin ödenmesine devam edileceği kaydedildi.

'200 bin nema mağduru var"

Devlet Bakanı Ali Babacan, Çalışanların Tasarruflarını Teşvik Fonu kapsamında 4 milyon 500 bin hak sahibi olduğunu ve 4 milyon 300 bin kişinin taksitlerini düzenli alabildiklerini açıkladı.

Babacan, CHP Antalya Milletvekili Feridun Baloğlu'nun Çalışanların Tasarruflarını Teşvik Hesabının Tasfiyesi ile ilgili soru önergesini cevaplandırdı. Babacan, Tasarruf Teşvik Fonu kapsamındaki hak sahibinin yaklaşık 4 milyon 500 bin kişi olduğunu ve 40 Nisan 2003 tarihinden 21 Temmuz 2005 tarihine kadar bu kişilere ana para, taksitler ve emekli ödemesi olarak toplam 8 Katrilyon 423 trilyon lira ödeme yapıldığını bildirdi. Babacan, bugüne kadar Ziraat Bankası tarafından hak sahibi 1 milyon 534 bin 406 kişiye de 1 Katrilyon 579 Trilyon Lira tutarında nema karşılığı tüketici kredisi kullandırıldığını açıkladı. Babacan, her taksit döneminde yaklaşık 4 milyon 300 bin hak sahibinin düzenli olarak taksitlerini aldıklarını belirtirken, yaklaşık 200 bin kişinin mağdur olduğunu ifade etti. Babacan, bu hak sahiplerinin sorunlarının işyerleri tarafından 3 Aylık Şahıs Bildirim Formları'nın ilgili bankaya süresinde düzenli olarak gönderilmemesi, hatalı gönderilmesi ya da hiç düzenlenmemesi, bazı işyerlerince de Tasarruf Teşvik kesintilerinin yatırılmaması, ayrıca işyerlerince yanlışlıkla aynı Tasarrufu Teşvik Personel numarasının birden fazla kişi için kullanılması veya hesap numaralarında hatalar yapılması, kesinti yapılan personele numara alınmaması gibi nedenlerden kaynaklandığını anlattı.

Babacan, bu tür hesaplarla ilgili olarak işyerlerinin yetkilileri ve kişilerle yapılan görüşme ve yazışmalar sonucunda sorunların büyük çoğunluğunun giderildiğini halen ilgili Bankaya ve , Müsteşarlığa az sayıda sorunlu hak sahibi ve işyeri başvurusu olduğunu da belirtti. Babacan, bu çerçevede işyerlerince geçmişe yönelik eksik kayıtları tamamlanan, kayıtları bilgi ve belgeye dayalı olarak düzeltilen hak sahipleri için sağlıklı bir ödeme altyapısı oluşturulduğunu da kaydetti.

ÜNVER TRAKTÖR

New Holland Trakmak Traktörlerinde kampanya!

New Holland Traktörlerinin Yeni Çift Çeker Modelleri Piyasadaki En Düşük Sabit Ziraat Bankası Kredisi ile 3 YIL Vadeli Olarak satışa Sunulmuştur.

ÜNVER TRAKTÖR
New Holland Trakmak
Orhangazi Bayii
Tel : (0.224) 573 27 77
GSM : (0.532) 312 22 39
İbrahim Önal Cd. No:26
ORHANGAZİ / BURSA

AKÖZ İNŞAAT MALZEMELERİ
Hulusi ATEŞ

- Marshall, Akçalı inşaat boyaları
- Sıhhı Tesisat Malzemeleri
- Kat Kaloriferi
- Doğalgaz Sobası
- Kalorifer Petek ve Malzemeleri
- Baymak Kombi ve E.C.A
- Banyo Dolabı

DOĞALGAZ DÖŞEME, MÜHENDİSLİK HİZMETLERİ
ONARIM İŞLERİ - BOYA BADANA İŞLERİ
İTİNA İLE YAPILIR

Irmak Sok. Yeni Pazar Cad. No:58 GEMLİK
Tel: (0.224) 513 68 30

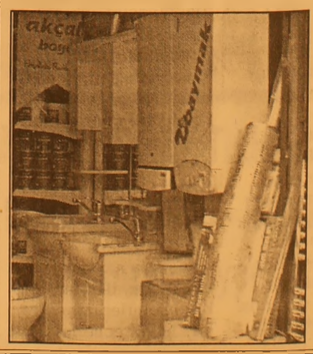

Market yasası ekimde mecliste

Sanayi ve Ticaret Bakanı Ali Coşkun, herkesin istediği yerde hipermarket açmasını engelleyecek yasal düzenlemelerin Ekim ayında Meclis'e sevk edileceğini söyledi.

Bakan Coşkun, İzmir Esnaf ve Sanatkarlar Odaları Birliği'ni (İESOB) ziyaret ederek esnaf odaları başkanlarıyla toplantı yaptı. Bakan Coşkun, burada yaptığı konuşmada, ekonomide son 3 yılda yaşanan değişimleri anlatarak, enflasyon, faiz ve diğer ekonomik göstergelerdeki iyileşmelere rağmen faiz ödemeleri nedeniyle devletin yatırımlara ve esnaf desteklerine yeteri kadar destek ayıramadığını ifade etti.

Devletin demokratik değil, bürokratik bir cumhuriyet haline geldiğini, devlet yapısındaki hantallığın AB süreciyle de açıkça ortaya çıktığını dile getiren Coşkun, tek başına iktidar olmalarına rağmen, tek başına hükümet etme sevdasında olmadıklarını kaydetti.

Esnafın kullandığı kredi faizlerinin düşürüldüğünü ve geçen 2.5 yılda 3.5 katrilyon liralık kredi kullandırıldığını belirten Coşkun, kredi faizlerini yüzde 10'ların altına çekmeyi hedeflediklerini söyledi.

Geçen sene yaşanan hızlı büyüme neticesinde elde edilen moral ortamının, banka kredi kartlarından zarar gördüğünü dile getiren Coşkun, şöyle konuştu:

"Sokakta adeta reklam kağıdı dağıtır gibi banka kredi kartı dağıtılması neticesinde maalesef bir heves ve gösteriş ekonomisine sürüklendik. Bunu birden bire kesmemiz mümkün değil. Şimdi Bankalar Yasası ile tedbir getirdik. Yeni dönemde yürürlüğe girecek." Bakan Coşkun, son dönemde piyasada yaşanan daralmada kredi kartlarına borçlanan tüketicilerin zaruri ihtiyaçlarını kısmasının ve Merkez Bankası'nın emisyonu daraltmasının etkili olduğunu ifade etti.

Merkez Bankası'nın özerk bir yapıda olduğunu, hükümet olarak müdahale edemediklerini, ancak "telkinlerine rağmen" enflasyon tekrar olumsuz yönde etkilenir kaygısıyla emisyonun daraltıldığını kaydeden Coşkun,"Piyasadaki para vücutta dolaşan kan gibidir.

Bir yeri boğduğunuz, kıstığınız zaman orada hastalık belirir. Onun için Mayıs ayı sonuna kadar emisyon daralması piyasada sıkıntı doğurmuştur" dedi.

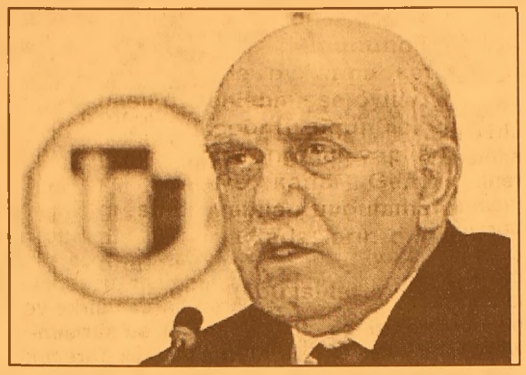

-HİPERMARKET YASASI-

Esnaf temsilcilerinin Hipermarket Yasası'nın bir an önce çıkarılmasını talep etmesi üzerine Bakan Coşkun, geçen dönemde AB uyum yasaları nedeniyle hazırlanan tasarının Meclis'e indirilemediğini, tatilden istifade ederek yeni bir yasa tasarısı hazırlandığını söyledi. Bakan Coşkun, şunları söyledi: "Biz yabancı sermayeyi sadece pazar satın alan sermaye olarak görmek istemiyoruz. Türkiye'ye teknoloji getiren ihracatla döviz kazandıran, istihdam, yatırım sağlayan, ithalatı ikame ederek döviz tasarrufu sağlayan ve doğrudan yatırımcı olarak görmek istiyoruz. Büyük mağazalar başlangıçta sadece pazara ortak olan kesim olarak girdiler. Çıkaracağımız yasanın AB standartlarına uygun olmasını istiyoruz. Önüne gelen istediği yerde hipermarket açmasın. Eğer şehir planında büyük mağaza kurulması için yer belirlenmişse, yasa ve yönetmeliklere uygunsa oraya kursun. Ama değilse yoğun şehirleşmenin olduğu, esnafın iş yaptığı, trafiği aksatacak yerde kurulmasını önleyecek ciddi bir yasa tasarısı hazırlamış durumdayız. İnşallah Ekim ayında sevk edeceğiz ve bu yasayı çıkaracağız."

Bakan Coşkun, esnaf temsilcileri, Ekim ayında yapılacak esnaf odaları seçimlerinin sicil yenileme işlemlerinin yetişmemesi nedeniyle ertelenmesini talep ettiler.

-"SEÇİM TARİHİ YASAYLA BELİRLENDİ"-

Bakan Coşkun, seçim tarihinin yasayla belirlendiğini, ertelemenin mümkün olmadığını söyledi.

Barbarosca

Barbaros BALMUMCU

Bağdat'dan Dönen Yanlış Hesap

Defalarca bu köşede yazdım durdum. Gemlikspor kongresinde ki isim listesinden bazı arkadaşların isimlerinin olmadığı gözlendi.

Dernekler kanununda kulüplerin tüzüklerinde oy atma katılım şekilleri nasil düzenlenmişse öyle uygulanır der.

Gemlikspor tüzüğünü okumadığımdan Normal her kongrede yapılan uygulamayi ve şimdiye kadar Gemlikspor kongresinde yapılan uygulamaya göre, liste dışı kalan arkadaşların durumlarını kongrede yazdım.

Ne olurdu bu işi tertipleyen kişi Körfez Gazetesinde; icap ettinde beni bulabilen bu arkadaş, telefonla beni haberdar etseydi.

Duyuma gore bu hususun benim yazdiğim gibi olmayip külube üye olanlarüyelikten çıkarılmamış, yanlız yapılan kongre listesine alınmadıkları söylenmiş.. olabilir.

Şimdi bu mesele halledilmiş oldu.

Bana göre kongre listesine bu arkadaşların isimleri de yazılıp, imza yerine kırmızı kalimle oy kullanamaz şerhi konabilirdi.

yeni arkadaşlarında oy kullanabilmeliri için. Altı altı ay evvelinden kulübe üye olmaları gerektiğini hatırlatmakta fayda var zannederim.

Neden şahibeli duruma düşürdü? Neden bu durumku açıklamak luzmunu hissetmedi.

Gemlikspor'u seven taraftarların itimatını kazanmış olamazmıyız?

evet herşeyi açık yapmakta fayda var.

Belki üç dört defa aidatlarını ödemediler diye yazdım durdum!

Okuyan kişilerde köşe yazarının Gemlikspor yönetimine karşı olduğunu zannederler. Halbuki ben geçen sene Gemliksporun kulübü yönetimindeydim.

Hatal yapılan işe mualefet edilir.

Kim iyi, güzel, doğru yaptıysa onun yanında olduk ve öylede olacağım.

Bağdat'dan dönen yanliş hesap gibi bu bildiride güzel yanlıştan dönülmüştür.

Şimdi ne var. lütfen kulup lokalinde para toplama yetkisi olan birisini oturtturun. Üyelerde b umekana gelip aidatlarının aynısını ödesinler. Daha güzel olamaz mı?

ilk zamanlar boyle konuşulsaydı, bizlerde sizlerde, liste dışı kalan arkadaşlar da üzülmezlerdi.

DEVREN SATILIK
TEKEL BAYİİ
Faal durumda
(Gemlik Eczanesinin bitişiği)
8.500.00 YTL
Tel : (0.224) 513 79 00
GSM: (0.536) 257 03 85

GRUP AİLE
ÇAY BAHÇESİ
Cemiyetlere sandalye, masa, meşrubat, çerez temin edilir.
CEMİYET ORGANİZASYONU YAPILIR
Tel : (0.224) 513 06 70
GSM : (0.537) 491 31 30

BURSA HAKİMİYET VE KENT
GAZETELERİNE İLAN ve
REKLAM ALINIR
KÖRFEZ REKLAM
İstiklal Caddesi Bora Sokak No : 3/B GEMLİK
(Akbank aralığı Stüdyo Prestij yanı
Tel : (0.224) 513 96 83 Fax : 513 35 95

Ev eşyalarının temizliğinde pratik bilgiler

Kadınlar yaptıkları temizlerde genellikle deterjanları tercih ediyorlar. Oysa biz kadınlara temizlikte kullanabilecekleri pratik bilgiler vereceğiz. İşte temizlikte uygulanabilecek pratik bilgiler.

MOBİLYALAR

Mobilya cilalarının, özellikle de aerosol olanların normal kullanımı sırasında çıkan gazların kazara solunması yada yutulması ciddi bir tehlike oluşturur. Bu cilaların yapımında pek çok zehirli madde kullanılır. İnsan için kanser yapıcı olduğundan şüphelenilen fenol, cilaların çoğunda bulunur. Fenol deriye temas ederse, şişme, soyulma, yanmaya neden olup kurdeşen yada sivilceler oluşturabilir. Dahili olarak çok az miktarda bile alınması dolaşım sisteminin çökmesine, çırpınma, soğuk ter, koma ve ölüme neden olur. Mobilya ve yer cilalarında sık sık karşılaşılan diğer kimyasallar ise nitrobenzen (çok zehirli), akrilonitril, amonyak, deterjanlar, yapay kokular, nafta ve damıtılmış petrol ürünleridir.

Bunlar yerine; bir ölçü bitkisel yağa, bir ölçü limonsuyu veya sirke karıştırarak ince bir şerit halinde uygulayıp iyice ovalayabilirsiniz. Ahşap yüzeylerdeki su izlerini bir parça diş macunu ile ovalayarak silebilirsiniz. Cilasını yitirmiş yüzeylere yarım litre bitkisel yağa 1 yemek kaşığı limon yağı ilave edip uyguladığınızda parlaklığı yeniden kazanabilirsiniz.

CAM VE AYNA TEMİZLEYİCİLER

Cam temizleyicilerin çoğu su, amonyak ve biraz da mavi boya karışımından başka bir şey değildir. Amonyak içeren cam temizleyicileri fazlasıyla tahriş edici gazlar yayar ve kazara göze püskürtülürse zararlı olabilir. Kimi cam temizleyicilerinde, camın üzerinde bir tabaka

oluşturan ve camı susirke karışımıyla silmek istediğinizde renkli çizgiler oluşmasına neden olan parafin de bulunur. Böyle bir durum oluşmuşsa, kimyasal kullanmadan pencerelerinizi temizleyebilmek için mumlu tabakayı çıkarmak amacıyla alkolle biraz ovmanız gerekecektir.

Bunlar yerine; 2 ml bitkisel kaynaklı sıvı sabun veya yeterince Arap sabunu, büyükçe bir fincan sirke ve 500 mililitre sıcak suyu karıştırıp püskürtücülü bir şişeye doldurun. Temizlemek ve cilalamak için yüzde 100 pamuklu bir bez kullanın. Camlarınızı önce alkolle sonra da eşit miktarlarda katılmış sirke veya limonsuyu ve su karışımı ile temizleyin. 2 çorba kaşığı çamaşır sodası veya boraks ve 3 bardak su; 2 çorba kaşığı mısır nişastası, yarım bardak sirke ve 4 litre ılık su karışımları da işinizi görecektir. Pencerelerinize yukarıdaki karışımları püskürtüp doğal keten bir havlu, temiz, nemli güderi bez veya kauçuk cam sileceği ile temizleyebilirsiniz. Gazete kağıdı da bu amaçla sıklıkla kullanılmaktadır ancak, nemlendiklerinde kimyasal duman verirler.

DUVARLAR

2 kaşık mısır nişastası ile yarım bardak sirkeyi 4 litre suda karıştırın. Süngerle uygulayıp yumuşak bir bezle kurulayın. 4 litre sıcak suya 2 kaşık boraks karıştırın. Süngerle uygulayıp yumuşak bir bezle kurulayın.

DOLAPLAR: Formika dolap yada tezgah üstlerini temizlemek için 2 ml bitkisel kaynaklı sıvı sabun veya yeterince Arap sabunu, büyük bir fincan sirke ve 2 ml zeytinyağını, 125 ml ılık suya katıp karıştırın. Dolaplara püskürtüp süngerle temizliğinizi yapın ve ıslak bezle iyice durulayın.

HALILAR VE KİLİMLER

Halı ve döşemelik kumaşların temizliği için hazırlanmış şampuanların birçoğunun aktif maddesi, genellikle leke çıkarıcı olarak kullanılan bir çözücü olan perkloretilendir. Bu madde kanserojen olarak bilinir ve hemen görülebilen etkileri sersemleme, baş dönmesi, uyku hali, mide bulantısı, titreme, iştah ve oryantasyon kaybı olabilir. Uzun dönemli maruz kalma sonucu karaciğer yada merkezi sinir sistemi zarar görebilir. Halı şampuanlarında, yine insanlar için kanserojen etkilerinden şüphelenilen naftalin, etanol, amonyak ve deterjanlar bulunabilir. Halı ve kilimler çoğunlukla naylon, lateks, polyester, poliüreten, pvc/vinil klorid, akrelik gibi plastik malzemelerden yapılır. Plastik malzemeler doğal malzemelere göre çok daha fazla toz çeker ve tutar. Doğal malzemelerden oluşan bir duvardan duvara halınız varsa bile büyük olasılıkla zeminde poliüreten kullanılmıştır. Mümkünse sentetik malzemelerden ve duvardan duvara halılardan kaçınılmalıdır. Halılarınıza mısır nişastası veya sodyumbikorbonat serpip (ortalama büyüklükte bir odayı kaplayan halı için bardak) 30 dakika bekledikten sonra elektrik süpürgesi ile süpürün.

HAÇİN (90)

Yazan : Zebercet COŞKUN

- Ne geldin? diye bağırdı.
- Hüsnüm? Gadanı alayım, ne ettiler sana?

Bağıra bağıra ağlıyor şimdi Fatma hanım. Çarşafının yanlarını çırpıyor, entarisinin yakalarını koparıyor.

- Bir şey yok... Akşam salıverecekler... Sorguya çektiler...
- Ne sorgusu?
- Merak etme! Bir şey yapamazlar... Öldürüp edemezler... Yukardakinden korkarlar...

Ceketi ayağına kapalı... Soramıyor... O gücü bulamıyor kendinde. Varsın kapalı kalsın! Yaşıyor Hüsnü, ölmemiş... Zahit gibi değil. Aklı başında... Akşam salıvereceklermiş...

- Eve mi salıverecekler?
- Yok canım... Enistemgilin yanıya... Dayak, ne yok orda. Yemek de çıkıyor. Orası rahat... Sizlerin sağlığınıza dua ediyok orada... Gülüyor Hüsnü.. Bir garip gülüş bu,iniltiye benziyor. Git bacım, git! Bitaha da gelme buralara!

Ağlaya ağlaya çıktılar oradan da. Yaşıyorlar, ölmemişler... Bugün için böyle... Yarın ne olacak, Tanrı bilir. Yarını Tanrı bilir... Cebeciyan? Cebeciyan geldi aklına birden. Kaymakamdan çok onun sözü geçermiş... Öyle söylüyor herkes... Mürsel efendi bile evde iken birkaç kez Cebeciyan'ın sözünü ettiydi... <<Cebeciyan'a çıkacağım! Ne olursa olsun! Galan hiçbir şeyimiz kalmadı... Erkek içine çıktık galan. Göründük. Günahı neyi karıştı... bir de Cebeciyan'a gidek... Avır belki... Belki salıverir, belki Hüsnü'yü dövdürtmez.. Ayağındaki neydi kele? Neden kapattı ceketini? Açamadım, göremedim... Nasıl göreyim? Nasıl, dayansın yüreğim? Bir ölürken, bin mi öleyim?>>

Ertesi gün Cumartesi. Fatma hanımın yüreği dört parçaya bölünmüş. Her parçası bir yanda. Şimdi Naime'ye gidecek... Cumartesi bugün. Bir daha öteki cumartesinden önce çıkamaz yanına. Yıkayacak, tarayacak... <<Bit ne gelmese ciğerime...>> Dört yüz sarı lirayı bir çıkıya koydu. Seta yine yanı sıra geliyor. Yerler cılk çamur,yokuş yukarı bata çıka yürüyorlar. Soğuk yok, güneş tepenin üstünden yükseliyor. Hiç konuşmuyorlar, yalnız soluk alıp verişleri var ses olarak...

Naime'yi bahçede bekler buldular. Koşarak geldi yanlarına. Sarıldı Fatma hanım, öptü, kokladı... Seta bıraktı gitti onları. Mihran Katayan sabahın köründe bir başına kır yollarına girmesini istememişti Fatma hanımın. Karısını kattı yanına. Müslüman kadın görmesinler ortada, çekiveriyorlar kolundan. Zaman öyle bir zaman oldu. Bunlarsa Mürsel'in emaneti...

- Oturun! dedi Miss Cold... Bugün ne kadar isterseniz kalabilirsiniz!
- Yok! dedi Fatma hanım. Naime'yi görmeye geldim., yıkamağa, taramağa geldim. Bir de dört yüz sarı lirayı sana teslime... Bir dakika fazla kalamam... Kalamam Haçin'den uzaklarda. Dün değil evelisi gün, mektebinin hizmetçisi olmaya razı idim. Öyle düşünüyordum. Ama bugün işler başka... Biri çıksa al çor çocuğunu Feke'ye kaç! dese kıpırdamam yerimden. Haçin içinden bir adım öteye gitmem... Gidemem galan... değil mi ke mürsel efendi taşların üstünde, sandalya tepelerinde, değil mi ki hüsnüm kızıl kanlar içinde. Çalmadığı kapı kalmayacak onlar için galan...
- Ana kız yan yana oturuyorlar Miss Cold'un odasında. Durup durup öpüyor Fatma hanım Naime'yi. O kucaklayışlar, o sıcacık öpüşler ve o gün için... Bir daha hiç gelmeyecek... Bir daha hiç yaşanmayacak... Hiç... Kucaklaşıp ayrıldılar bir iki saat sonra. Dönüp dönüp ardına bakıyor Fatma hanım... Naime mektep kapısında boynu bükük...

ON BİRİNCİ BÖLÜM

Dalyan Karabil yeniden ağırlaşmış, yatıyor. Telefon konuşmasından sonra hastalık hastalık üstüne bindi. Dalgın, baygın ateşler içinde yanıyor, sayıklıyor, çırpınıyor.

Hacı Tartatyan, Kirkor ve askerleri kaçıp geldiler Höketçe'den. Mağara nahiyesi köyleriyle beraber Türk çetelerinin eline geçti. Bir tek Şar kaldı yukarda. Şar köyünün çevresinde Çerkes köyleri vardır. Çerkesler bu savaşta tarafsız kaldılar. Ermenileri tutmuyorlar, ama çetelere de yardım yapmıyorlar. Kapılarını kilitleyip çekildiler evlerine. Milis kuvvetleri oralarda hareketsiz kalıyor. Zaten çete olup topu topu kaç kişiler? Şar köyü bu yüzden kendini savunabiliyor. On bin kadar Ermeni var Şar'da. Dayanıyorlar.

Hacı Tartatyan, Kirkor ve askerleri döndükten sonra Haçin'de durum iyice karıştı. Feke gitmiş, Şimdi de köyleri ile beraber Mağara... Şu iki tepenin de ardı dolu. Haçin bu durumda dört bir yandan sarılmış oluyor. Kozan'dan telgraf üstüne telgraf geliyor. <<Dayanın! Ortalık düzeliyor. Yakında yardım gelecek!..>> Mağara'dan iki yüz elli kişi indiler. Askeri, jandarması, kumandanı, müdürüyle beraber iki yüz elli kişi. İçerde altı yüz kadar oldular şimdi, ama baş yok, bir yöneten yok.. kaymakam ateşler içinde hummadan yatıyor. Ötede bir gurup jandarma soygun çetesi kurmuşlar. Çavuşu da onlardan yana, kumandanı da onlardan yana... Halk korku içindeymiş kumun umrunda? Gün bu gündür... Her şey yerli yerine oturmadan kim ne kaparsa yanında kalacak. Teğmen Ohannes bugüne bugün kumandan... Onlardan yana. Aram desen kendilerinden. Kaymakam baygın yatıyor. Bir çok kişinin işine geliyor bu. En çok da Cebeciyan yararlandı kaymakamın hastalığından. Taarruz ve savunma hareketlerinin daimi kumandanı seçildi. Ondan bilgilisi, ondan görgülüsü yok nasılsa...

Devamı Yarın...

Kadınlarda kistler nasıl anlaşılır?

Kadın hastalıklarında kistler, iyi huylu ve kötü huylu olarak ikiye ayrılırlar. Kadın genital organlarının hepsinde görülebilir. Görüldüğü yere göre adlandırılır ve yaptığı etkiye göre sınıflandırılır.En önemli kistler, yumurtalıklarda görülen ve over kistleri diye adlandırılan kistlerdir.

Bunlar da iyi huylu basit seröz kistler, çikolata kistleri denen endometriomalar ve kistadenokarsinoma denen kanser kistleri gibi çeşitli şekillerde meydana gelebilir.
Basit kistler, yumurtalıkların çalışma düzenindeki aksamalardan meydana gelir. Örneğin her ay bir yumurta oluşması ve yumurtanın çatlayarak karın boşluğuna atılması düzenine göre çalışan yumutralıklarda eğer oluşan yumurta çatlamaz ve büyümeye devam ederse, yumurta boşluğunda biriken sıvı kist oluşumuna sebep olabilir.
Bu tür basit senöz kistler belli bir büyüklüğe erişmeden müdahale etmeyi gerektirmez.Ultrason kontrolleriyle ve kan testleriyle takip edilirler.Bazen kendiliğinden küçülür, kabyolur. Bazen doğum kontrol haplarından yararlanılır,bazen de gerileme olmaz büyümeye devam eder ve kendi ekseni etrafında burulma meydana gelirse ameliyatla alınması gerekebilir.
Çikolata kistleri dediğimiz endometriomalar da selim huylu (iyi huylu)over kistlerdendir. Fakat endrometriomalar kısırlığa ve aşırı adet sancılarına neden olduğu için ameliyatla çıkarılmaları gerekir.Kistadenokarsinomalar, habis huylu (kötü huylu)over tümörlerinin bir çeşididir. Bunun gibi histolojik özelliğine göre değişen çeşitli over (yumurtalık) tümörleri vardır. Yumurtalık kanserleri sinsi seyreden, başlangıçta belirti vermeyen ve kadın kanserleri içinde en öldürücü tümörlerdir.
Tanısında ultrasyon, tomografi ve serolojik (kan) testlerden yararlanılır.
Jinekolojik kontroller kapsamında senede bir kez yapılması gereken baten (karın) ultrasonografisinde yumurtalıklarda görülebilecek herhangi bir şekil değişikliği halinde daha derinlemesine araştırmaya gidilip, kesin tanı yoluna gidilmelidir. 3 santimetrenin üzerindeki herhangi bir oluşum takibe alınıp izlenmelidir.
Bir başka deyişle de, adet düzeninde herhangi bir aksama, düzensiz kanama, kasıklarda sancı, adet başlarken oluşan kasık ağrıları, ağrılı cinsel ilişki bize yumutralıklarda herhangi bir kistik veya tümöral oluşumun varlığını düşündürebilir. Böyle durumlarda mutlaka ultrasonografi yapılıp yumurtalıklarda kist veya tümör olup olmadığı araştırılmalıdır.

Hamilelikte diş bakımı nasıl olmalı?

Hamilelik sırasında, ağız florası ve ph'sı (yani ağız içi yapısı, doğal olarak zaten mevcut bazı bakteriler ile ağız içi asit-baz dengesi) ile hormonal yapı, değişebilmektedir. Bu sebeple masum bir çürük derinleşebilmekte veya ihmal edilen bir kök ve kanal enfekte olabilmektedir. Bu da sonuçta hamilelik sırasında; ağrılara, dişeti sorunlarına ve hatta iltihaplı diş eti şişkinliklerine neden olabilmektedir.
Ayrıca hamilelik dönemi bazı anneler açısından, iç bulantıları hatta kusmalarla geçebilmektedir. Mide asiditesi, ağız asit-baz dengesinden farklıdır. İşte tüm bu gerekçeler nedeni ile, ağız ve diş etlerinin de böyle bir hamileliğe hazır olması zorunludur.
Bebeğin ana rahminde tutunup gelişmeye başladığı ilk aylar çok daha önemli ve daha titizlikle davranılması gereken aylardır. Bilindiği gibi; anne ile çocuk arasındaki tüm ilişki ve bağ, 'göbek bağı' adı verilen bir atar-toplar damar sistemi ile sağlanmaktadır. Biz diş hekimleri'de çoğu zaman, içinde vazo-konstrüktör ajan içeren anestezi iğnelerini yapmaktayız. İşte bu da, çocuğu besleyen göbek bağlantısında ki damarlarında büzülmesine neden olabilmekte ve hatta bilinçsizce yapılan bu iğneler, düşüklere dahi neden olabilmektedir. İşte bu önemli neden gereği, anneyi kontrol altında tutan kadın-doğum uzmanının bilgi ve onayı ile, diş hekiminin, içinde 'damar büzücü ajanlar içermeyen' anesteziler kullanması tavsiye edilir.

GEMLİK REHBERİ

GEREKLİ TELEFONLAR

İtfaiye	110
Polis İmdat	155
Jandarma İmdat	156
Jandarma K.	513 10 55
Polis Karakolu	513 18 79
Gar. Kom.	513 12 06

KAYMAKAMLIK

Kaymakamlık	513 10 51
C.Savcılığı	513 10 53
C.Savcı Yrd.	513 29 54
Emniyet Müd.	513 10 28

ULAŞIM

METRO	513 12 12
Aydın Turizm	513 20 77
Süzer Turizm	512 10 72
Kanberoğlu-Esadaş	514 45 49
Anıtur	514 47 71
Kamil Koç	513 35 71

HASTANELER

Devlet Hastanesi	513 92 00
SSK Hastanesi	513 23 29
Mer.Sağ.Ocağı	513 10 68

TAKSİLER

Körfez Taksi	513 18 21
Çınar Taksi	513 24 67
Güven Taksi	513 32 40
Gemlik Taksi	513 23 24
Manastır Taksi	514 35 50

RESMİ DAİRELER

TEK Arıza	513 20 66
TEK İşletme	513 45 03
Statyum	514 00 95
Orm.Böl.Şef.	513 12 86
Milli Eğt. Md.	513 11 74
Halk Kütüphane	513 13 53
Askerlik Şb.	513 10 57
Karayolları	513 13 08
Liman Baş.	513 11 33
Mal Müd.	513 10 95
Nüfus Md.	513 37 42
Özel İd. Md.	513 15 07
Tapu Sicl. Müd.	513 14 14
Müftülük	513 13 64
Gümrük Md.	524 85 86
Tekel Md.	513 10 42
Ver. Dairesi Md.	513 10 92
İlçe Tarım Müd.	513 11 86
İlçe Seç. Md.	513 77 77
Halk Eğitim Müd.	513 18 46

BELEDİYE

Santral	513 45 21 -23
Başkanlık	513 45 20
Zabıta	513 24 32
Otobüs İşlet.	513 45 21-122
Su İşlet.	513 45 21 - 115
İtfaiye	513 23 25
Muhasebe Md.	513 45 21 -182
Yazı İşl. Md.	513 45 21 -111
Su Arıza	Yalnız 185

DENİZ OTOBÜSÜ

Bursa	256 77 84
Mudanya	544 30 60
Yenikapı	(212) 516 12 12
Yalova	(226) 811 13 23
İDO İmam Aslan Dinlenme Tes.	513 23 94

VAPUR - FERİBOT

Yalova	(226) 814 10 20
Topçular	(226) 363 43 19
Eskihisar	(262) 655 60 31

OTOBÜS

Şehirlerarası	261 54 00
Otobüs Terminali	(18 Hat)

TÜP DAĞITICILARI

Aygaz	513 12 95
Tekgaz	513 16 37
Ocakgaz	513 16 37
Ergaz	513 88 43
İpragaz	513 22 59
Habaşgaz	513 45 46
Yeni Likitgaz	513 65 00
BP Gaz	514 59 81
Bütünler Likitgaz	513 80 00
Akçagaz	514 88 70
Totalgaz	514 17 00
AKCAN PETROL	513 10 79
YERLİYURTLAR PETROL	513 30 33
TUNCAY OTO GAZ	513 14 25

NÖBETÇİ ECZANE

12 AĞUSTOS CUMA

GEMLİK ECZANESİ

GEMLİK Körfez GÜNLÜK SİYASİ GAZETE

YEREL SÜRELİ YAYIN
YIL : 33 SAYI : 2207FİYATI : 0.25 YTL.
(KDV Dahil)
Sahibi : Kadri GÜLER
Sorumlu Yazı İşleri Müdürü : Serap GÜLER
Haber Müdürü : Seyfettin ŞEKERSÖZ
İstiklal Cad. Bora Sok. No:3/B
Tel : 513 96 83 Fax : 513 35 95 GEMLİK
Yönetim ve Basım Yeri : KÖRFEZ OFSET
Matbaacılık-Yayıncılık-Reklamcılık Tesisi
İstiklal Cad. Bora Sok. No:3/B GEMLİK
(Dini bayram Günleri ve Pazar günleri yayınlanmaz)

GEMLİK'TE BİR İLK

TOMOKAY

RADYOLOJİ MERKEZİ

- ✓ SPİRAL BİLGİSAYARLI TOMOGRAFİ (BT)
- ✓ ULTRASONOGRAFİ (US)
- ✓ RENKLİ DOPPLER ULTRASONOGRAFİ
- ✓ 4 BOYUTLU GEBELİK ULTRASONOGRAFİ
- ✓ GİRİŞİMSEL RADYOLOJİ (BİYOPSİ vb)

Mesai Saatleri: 08.30 - 20.00 / Cumartesi 08.30 17.00

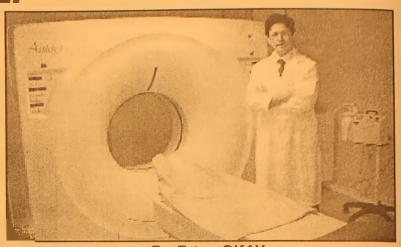

Dr. Ertan OKAY
Radyoloji Uzmanı

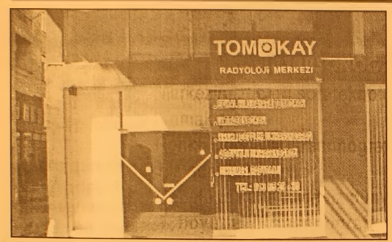

SPİRAL BİLGİSAYARLI TOMOGRAFİ

Merkezimizde Spiral Bilgisayarlı Tomografi Cihazı ile tüm Bilgisayarlı Tomografi (BT) çekimleri yapılmaktadır.

En yeni teknolojiyle gerçekleştirdiğimiz çekimler sayesinde tüm organ dokulardaki hastalıkları teşhis etmekteyiz.

ULTRASONOGRAFİ

Merkezimizde en son teknoloji Ultrasonografi Cihazı bulunmaktadır.

Renkli Doppler Ultrasonografi ile damar hastalıklarını teşhis edebilmekteyiz.

Gebelikte kullandığımız dünyanın en gelişmiş 4 boyutlu Ultrasonografi cihazıyla bebeği anne karnında canlı bir şekilde renkli olarak görmekteyiz.

ACİL DURUMLARDA 24 SAAT 513 65 29 NOLU TELEFONDAN BİZE ULAŞABİLİRSİNİZ

TEL: 513 65 29 - 30

FAX: 513 65 18

Adres : Dr. Ziya Kaya Mahallesi
Dutluk Sok No: 3 - GEMLİK
(Eski SSK Hastanesi ile Migros arasında)
e-mail: tomokay@gmail.com

KSK MÜHENDİSLİK LTD. ŞTİ.

Sebahattin DOKSANBİR

Buderus

ISISAN
AKILLI ISITMA SİSTEMLERİ
YETKİLİ BAYİİ

DOĞALGAZ
KOMBİ
KAZAN
KALORİFER TESİSATI
KLİMA
HAVALANDIRMA
SIHHİ TESİSAT TAAHHÜT

DOĞALGAZ BİZİM İŞİMİZ

Merkez: Gazcılar Cad. No:27 BURSA
Tel: (0.224) 220 61 53 Fax: 225 30 74
Şb: İstiklal Cad. Baytaş Körfez Sitesi
Blok 2 No:42 GEMLİK
Tel: (0.224) 514 85 57 Fax: 514 85 58

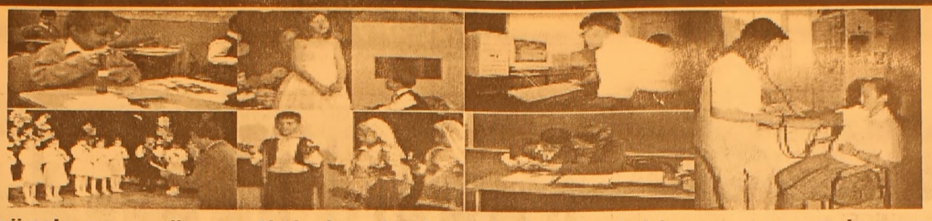

"İyi Bir Gelecek Aykent'le başlar"

Çocuklarınızın günde en az üç saatini alacak olan okul yolculuklarına son veriyoruz....
Okulumuz Özel Aykent İlköğretim Okulu ve Anasınıfı 2005 – 2006 öğretim yılı kayıtlarına başlamıştır.
Deneyimli kadrosu ve çağdaş eğitim anlayışıyla sizlere en yakın özel okuldur.

2005- 2006 ÖĞRETİM YILI FİYAT LİSTEMİZ

SINIFLAR	ÜCRET
ANASINIFI	3.000.000.000 TL
1. SINIF	3.750.000.000 TL
2. SINIF	4.500.000.000 TL
3. SINIF	4.500.000.000 TL
4. SINIF	4.500.000.000 TL
5. SINIF	4.500.000.000 TL
6. SINIF	4.500.000.000 TL
7. SINIF	4.500.000.000 TL
8. SINIF	4.500.000.000 TL

Fiyatlarımıza yemek ve servis dahildir
ÖDEMELERDE 10 TAKSİT İMKANI VARDIR
Tel : 513 50 84 - 512 27 77 GEMLİK

GEMLİK'İN İLK GÜNLÜK GAZETESİ

GEMLİK

Körfez

TARAFSIZ SİYASİ GAZETE

13 Ağustos 2005 Cumartesi — 25 YKr. (250.000 TL.)

Umurbeyliler kampanyaya büyük ilgi gösterdi

Umurbeyliler ilk kez kan verdi

Umurbey'in kuruluşundan bu yana ilk kez düzenlenen kan bağışı kampanyasında 57 ünite kan toplandı.Umurbey Belediye Başkanı Fatih Mehmet Güler, 3 ay sonra yeniden kampanya düzenleyeceklerini söyledi.

Umurbey Belediyesi ile Gemlik Kızılay Kan Merkezi tarafından düzenlenen "Kan Bağış Kampanyası"na belde halkı ilgi gösterdi. Gemlik'te en çok 80 ünite kan toplanırken Umurbey de 57 ünite kan toplanması nedeniyle 3 ay sonra yeniden kampanya yapılmasına karar verildi.
Haberi sayfa 3'de

Umurbey Belediyesi salonunda açılan Kan Bağış Kampanyasında belde halkı ilk kez kan vermenini heyecanını yaşadı.

Güne Bakış

Kadri GÜLER
kadri_guler@hotmail.com

Doğalgaz gelirken

Uzun yıllardır getirilmesi için çaba harcadığımız doğalgaz kapımıza kadar geliyor.

Doğalgaz gelirken sancılı geliyor.

Yaklaşık dört ay önce başlayan boru döşeme çalışmaları projelendiği gibi sürdürülüyor.

Bu nedenle ilçenin neredeyse tamanı n da kazı çalışmaları var.

Bu çalışmalar havaların uygun olduğu bu aylarda yapılıyor..

Yağışlar başladığında aletler işlemez.

Borular döşenmez, doğalgaz da önümüzdeki kışa yetişmez.

Dün, doğalgaz'ı ilçemize getiren GEMDAŞ'ın sorumlu Müdürü Özkan beyi makamında ziyaret ettim.

Kısa görüşmemizde doğalgaz gelirken sıkıntıların yaşandığını öğrendim.

Vatandaş ve site yöneticileri kapıya kadar gelmekte olan doğalgaz için bir hazırlığın içinde değil.

Abone yaptıranların sayısı oldukça az.

Gemlikli kapısına kadar gelmiş olan bu çağdaş yakıtı almak veya almamakta kararsız.

Bu kararsızlığın giderilmesi gerekir.

Bunun nedeni bence bilgisizlik.

GEMDAŞ'dan her türylü bilgi edinilme olanağı var.

Önümüzdeki kış doğalgazla ısınmak için elimizi çabuk tutmak zorundayız.

Gemlikliler kullanacakları yakıt için artık karar vermeli.

Kumla yaz şenlikleri sürüyor

Küçük Kumla Belediyesinin bu yıl 5. sini düzenlediği Yaz Şenlikleri sürüyor.
Küçük Kumla Yaz Şenliklerindin bugünkü programında gece Faruk Deniz, Nilgün ve süpriz sanatçılar sahne alacaklar.
Yaz Şenliklerinin son günü olan 14 Ağustos günü ise tanınmış ses sanatçısı Sibel CAN kumlalıları canlandıracak.
Haberi sayfa 4'de

Sibel CAN

Konuk yazar

Levent GENÇELLİ

İnternet

Orta yaş kuşacağının bilgisayarla arası iyileştikçe özellikle arşive dayalı inceleme öne çıkıyor.

Avukatım ve çevre davalarında yıllarca birlikte mücadele ettiğimiz Ali Arabacı ve Lütfü Kırayoğlu ile birlikte bilgisayar üzerine uzun uzun sohbet ettik.

Arabacı ve Kıryoğlu'nun kuşağının bilgisayarla arası pek iyi değildir ama her iki dostumun da arşiv tarama ve ayrıntıları yakalamada bilgisayarı kullanma isteği çoğu kişiyi kıskandırır.

Bursa üzerine çok önemli birikimleri olanların kentin dününden bugününü ve yarınına uzanan çok önemli bilgi ve belgeleri bilgisayar arşivinden çıkarıp güncelleştirmeleri önem taşıyor.

Devletin henüz tüm bilgi ve belgeleri internet ortamına alınamadı ama ne aradığını bilenler için bu koşullarda bile kimi bilgiler öne çıkıyor.

Bir "tık"la gazetelerin arşivlerine, yargı kararlarına, kimin yakın geçmişte neler söylediğine,neleri yazdığına ulaşabiliyorsunuz.

Bursa'yı tanıyor, ucuz kahramanlarının hangi yüzle dolaştığını da biliyorsanız kısa süreli arşiv araması size önemli bilgileri ve karşılaştırmaları getiriyor.

Dostlarımızla bunu zaman zaman yapıyoruz. Bugünlerde tarama ve belge saklama işini biraz daha hızlandırdık. Önümüzdeki günlerde açılacak davalarda kanıt olabilecek belgeleri tasnifliyoruz.

Yıllar önce gazetelerin ve kamu kurumlarının kimi bilgileri internet ortamına atılmadan bu işi yapmak zaman alıyordu. Günlerce kütüphanelerde belge arıyorduk. Ama hemen anımsatayım, hangi koşulda olursa olsun, hangi gelişmişlik düzeyinde bulunursa bulunsun bilgisayar ve internet kütüphanenin yerini asla alamaz. Kütüphane ve kitap farklı ve bu fark sonsuza dek sürmeli. İnternet sadece çok kısa sürede "suçüstü" belgelerini ortaya çıkarıyor.

Yıllar önce Bursa'daki çarpık yapılaşmayı somut hale getirmek için uydu teknolojisinden yararlanmış, Bursa'nın çok boyutlu sayısal haritasını, tarım toprakları aleyhine gelişen kentleşmeyi bu görüntüleri sayısallaştırarak yapmıştık.

Uludağ Üniversitesi Ziraat Fakültesi Toprak Bölümü öğretim üyelerinden Doç.Dr. Ertuğrul Aksoy'un büyük katkısıyla uydudan "suçüstü" yapmış ve bunları yayınlamıştık. Şimdilerde, internetten tarama ve karşılaştırma yaparak Bursa'daki maskeleri düşürmeye çalışıyoruz.

Ali Arabacı avukatım, Lütfü Kırayoğlu'da bunca mücadeleyi birlikte verdimiz sırdaşım olunca kentin belleğine bırakabileceğimiz belgeleri paylaşıyor ve garantiye alıyoruz. Sanal dünyanın içinden çıkıp yaşanılanlarla karşılaştırıyoruz. İşin en çarpıcı tarafı da bu karşılaştırma sırasında oluyor ve maskeler birer birer düşüyor.Arşivlerimizde değişik konularla ilgili binlerce belge birikti. Çok sayıda dava açtık bunların yazışmaları, yüzlerce sayfalık raporlar, binlerce haber ve köşe yazısı fotokopilerinin yanına şimdi internet çıktılarını ekliyoruz.Bir hedefim var. Arşivimi tasnif ettikten sonra üniversiteye emanet etmek istiyorum. Bu belgeler arasına son dönemde çok önemli "suçüstü"çıktıları eklendi. Ayrı ayrı dosyalayıp geleceğin araştırmacılarına bilimsel çatı içindeki kütüphanelerde bırakmak, gelecekte Bursa'nın fotoğrafını çekeceklere de yardım edecektir.

Buna bu kentin ihtiyacı var. Siyaset-ticaret-tarikat ilişkilerine eklenen yeni akçeli ilişkiler ve bunlara karşı çıkanlara yönelik baskılar bu arşivde çok özel yer tutacak. Tarihe tanıklık edip, zamanı eldiğinde çıkarılıp gösterilecek belgeler gelecekte bugünün küçük hesaplarının neler olduğunu da gösterecek.

Anneyi kahreden tesadüf

Bursa'da aralarında sorun olan iki genç, yüzlerce kişinin önünde birbirini bıçakladı.

Ağır yaralanan gençlerden birisinin annesi, olay yerinden geçerken otobüsten tesadüfen oğlunu gördü. Acılı anne hastanede de sinir krizleri geçirdi.

Alınan bilgiye göre, merkez Yıldırım İlçesi Tayyareci Mehmet Ali Caddesi üzerinde kavga eden 25 yaşındaki Beytullah H. ve Efkan A. tartışmaya başladı. Daha önceden aralarında husumet bulunan iki genç birbirlerini bıçakladı. Çıkan olayda baldırından bıçaklanan Efkan A. yoğun şekilde kan kaybederken, sırtından 3 bıçak darbesi alan Beytullah H. ise ağır yaralandı.

Olay yerine gelen polis, hemen ambulans çağırdı. 112 Acil Servis ekibi de, kaldırımda oturan Beytullah H.'nin sırtındaki yaraya müdahale etti.

Arkadaşları tarafından kan kaybı bir kemer yardımıyla durdurulmaya çalışılan Efkan A. hemen ambulansla Yüksek İhtisas Hastanesi'ne kaldırıldı.

Yaralılardan Beytullah H. ikinci ambulansı beklerken, tesadüfen bir belediye otobüsünde olan annesi Şadiye H. kendisini gördü. Kız kardeşiyle Emirsultan Camii'ne gitmek isterken, oğlunu kanlar içinde gören anne Şadiye H. hemen oğlunun yanına koştu.

Anne gözyaşlarını tutamazken, oğlu ikinci ambulansla hastaneye kaldırıldı.

İki yaralı da Yüksek İhtisas Hastanesi'nde tedavi altına alınırken, acılı anne ve kız kardeşi hastane koridorlarında gözyaşlarını tutamadı.

Anne Şadiye H. burada fenalaşarak bayıldı.

Bir süre sonra acil servisten ameliyathaneye götürülen oğlunu gören annenin yüreği bir nebze de olsun rahatladı. Polis, yaralılardan Beytullah H.'nin hayati tehlikesinin olduğunu açıkladı. Konuyla ilgili soruşturma sürüyor.

TURAN TRAFİK
ADNAN TURAN
Her türlü araç devir
Yeni kayıt
Plaka , Ruhsat, Fenni muayene
Sigorta işlemleri yapılır.
Adres: Gürle İş Merkezi
Kat: 1 No: 55 - GEMLİK
Tel : (0.224) 514 62 02
GSM: (0.537) 933 25 26

Umurbeyliler kampanya ya büyük ilgi gösterdi

Umurbey ilk defa kan verdi

Umurbey'in kuruluşundan bu yana ilk kez düzenlenen kan bağışı kampanyasında 57 ünite kan toplandı.

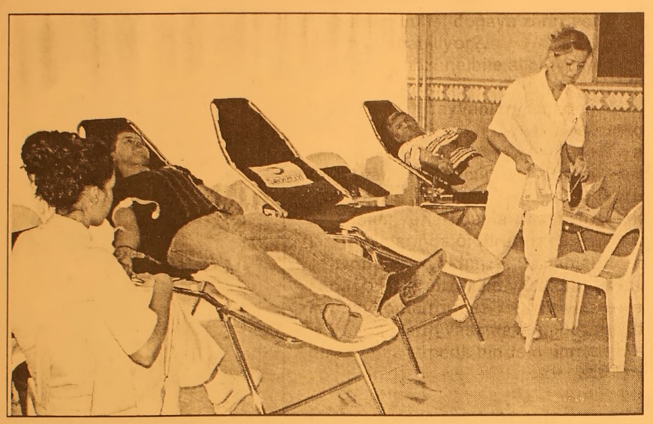

Seyfettin ŞEKERSÖZ

Umurbey beldesinde ilk kez düzenlenen kan bagışı kampan yasına beklenenin üzerinde ilgi göste rildi.

Umurbey'in kuruluşundan bu yana ilk kez düzenlenen kan bağışı kampanyasında 57 ünite kan toplandı.

Umurbey Belediyesi ile Gemlik Kızılay Derneği Şube Başkanlığının girişimlerinde Bursa Kızılay Kan Merkezi elemanları tarafından başlatılan kampanya belediye girişinde bulunan merkezde yapıldı.

Tarihinde ilk kez gördükleri kan bağışına büyük ilgi gösteren belde halkı beklenenin üstünde kan bağışında bulunarak taktir topladı.

Bir çok beldede kan bağışı kampanyası düzenleyen Kızılay yetkilileri, Umurbey'de gördükleri ilgiye hayretlerini gizleyemediler.

Umurbey Belediye Başkanı Fatih Mehmet Güler'in de kan vererek öncülük ettiği kampanyada, 57 ünite kan toplanması halk arasında az olarak nitelendi.

Kan vermek için bir çok vatandaşın müracaat etmesine rağmen çeşitli rahatsızlıklarının çıkması ise sonucu etkilemezken, bundan sonraki bağışlarda rakamın daha yukarıya çıkması bekleniyor.

Umurbey Belediyesi Sergi Salonu'nda yapılan kan bağışı kampanyası için görüşlerini bildiren Belediye Başkanı Fatih Mehmet Güler, ilk kez düzenlenen kampanyada belde halkının gösterdiği ilgiye teşekkür ederken, 3 ay sonra yeniden yapacakları kampanyada ilginin daha çok olacağını söyledi.

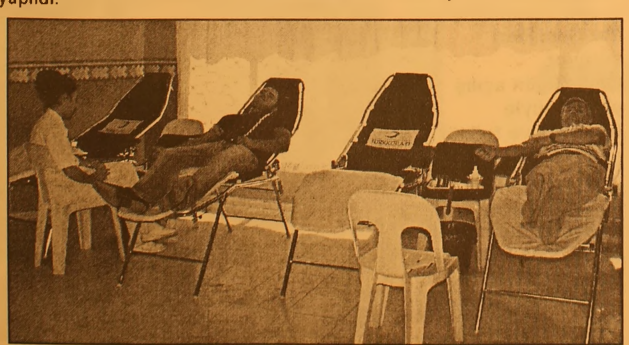

KAYIP

Gemlik Nüfus Müdürlüğünden aldığım nüfus cüzdanımı kaybettim. Geçersizdir.
Pumpul DERİN

Vicdanca

Vicdan KAYIR TOPAKTAŞ

Ava giden avlanır!!!

Av yasakları sona eriyor...

Ulusal ve yerel gazetelerin sayfalarında yer alıyor, bu haber..

Haydi avcılar işbaşına...

Tabii ki, bu haber belgeli avcılara...

Avcıları belgeli ve belgesiz diye ayırmak lazım!..

Belgeli avcı sayısı ne kadar? Ne kadarı bu işi doğaya zarar vermeden yapabiliyor?..

Ben av sözüne bile allerji duyan biriyim ..

Hunharca hayvanları katledenlere sözüm!..

Canlı canlı doğrayanlara!..Avcılık adı altında 'cinayet' işleyenlere..

Yaşam yerleri dağlar; hayvanları yuvalarında öldürün!..

Ormanları yaktınız !..Ormanlara kadar tarlalarınızı açıp villakondularınızı kondurdunuz

Hayvanların yaşama alanına girdiğiniz yetmedi, bir de onları yok edin...

Türlerini...

Doğanın dengesi olan tüm hayvan türlerini, börtü böceğiyle katledin...

Adına da avcılık deyin...

Mevsımlerden çalıp, av mevsimi adı altında...

Silahları doğrultun ...

Çocuklarınıza da öğretin; öğretiyorsunuz ya...

Daha minicik ellerine tutuşturduğunuz sapanı ile bir sığırcığı nasıl öldürmesi gerektiğini, sokaktaki köpeği nasıl taşlaması gerektiğini, kedinin boynuna ipi nasıl geçirip sıkması gerektiğini öğrettiniz.....

Örnek çook...

Av yasağı sona ermiş..

Yok ya..

" 13 Ağustos tarihinden itibaren kaya güvercini, tahtalı ve üveyik kuşlarıyla karga türleri, yaban domuzu ve çakal avlanabilecek...Keklik, su kuşları türleriyle tavşan, tilki ve sansarlar da 1 Ekim tarihinden itibaren avlanabilecek. Av günleri Çarşamba, Cumartesi ve Pazar..

Ve de resmi tatil günleri..Avlanabilecek hayvan sayısı, '10 bıldırcın, 8 üveylik, 2 kınalı, kum ve kaya kekliği , 4 ördek, 1 karga, 1 yaban domuzu ve 2 tilki avlanabilcek" şeklinde avcılara bir de uyarı var. .

Avcılık belgesi olmayan avlanamayacak..

Bir araştırma yapılsa, avcı kimliğinde olan kaç kişide avcı belgesi var?!!

Ya da ava giden avcı belgeli mi?

Avlanacak hayvan sayısına dikkat edilecek imiş!..

Yok böyle bir şey..

Göller yok oldu..Ormanlar...Hayvanlar...

Belgeli avcılar yok etmedi ya...

Avcılık adı altında katliamlar devam ediliyor ...

Av mevsiminin açılması ise avcı kimliğindeki kişilerce, hayvan katliamlarını resmiyette yok etmek! ..Öyle Avcılık Yasası ile 'ava gidilmez"...

Avcının şansı yaman olduğu günde on ördek öldürmesi varken, dört öldürecek..

Yasa öyle diyor ya...Keklikler, su kuşları, tavşanları yasaya göre öldürecek ...

Ava giderken dostunu, karısını, çocuğunu vuran var!..Ava giden avlanır misali...

Av tüfeğini temizlerken beşikteki bebeğini vuran vatandaşa kalk da , avlanmanın yasasını ve koşullarını anlat.. Dört ördekten fazla öldürmeyeceksin...

Bu işi gerçek anlamda yapan avcılar, sesim geliyor mu? Siz ne derseniz deyin, ben "ava" karşıyım...

Kışın zeytinleri yiyen sığırcıkları çocuklardan erişkinlere kadar herkes öldürüyor. Mevsim Kasım ile Aralık...Nerde av mevsimi yasası...Zeytin köylüsünün hepsi belgeli avcı mı?Çifteler yetmiyor.. Sabanlarla katliam yapılıyor...

Yaralı hayvan elıne düştüğünde kafasını o anda koparıp, kızgın ateşte çeviriyor, iki damla et uğruna mı? Hayır..

Zeytinleri sığırcıklardan korumak da değil bu.. Zevk...

Ehil hayvanlara zarar verildiği bölgelerde, köylü, avcı işbaşında...

Avcı hikayeleri meşhurdur ya... Ben de sanaldan bir anıyı paylaşmak istiyorum;

Küçük çocuk, "amca kurtları neden öldürüyorlar?"diye sormuş, bir avcıya..

"Kuzuları yediği için" demesi ile,"Peki kuzuları kesen kasapları neden öldürmüyorlar?" cevabını almış...

Sivil toplum örgütleri ile birlikte, bu katliamın durdurulması için mücadele verilmeli...

Hiç unutmuyorum, geçtiğimiz yıllarda Uludağ'ın bir köyüne bir ayı inmişti...

Ortalık ayağa kalktı..

Bu hayvancıklar mı insanlar ortamına, yoksa insanlar mı bu hayvanların yaşam ortamına girmiştir?

Hayvanların yaşam yerlerinin yok edildiği yetmiyormuş gibi, 'av katliamları" ile doğanın dengesi yok ediliyor. Hayvan türleri yok oluyor...Ya insanlık!..

Doğa ihaneti affetmez...Alır intikamını...O intikam ondan çalınanı almaktır..

Bu da insanlığın sonunu hazırlamaktadır...Av mevsimi açıldı..

Dört ördek, iki kınalı, on bıldırcın... öldüreceksiniz...

Avlanma zamanı .

Günlük Körfez
GÜNLÜK SİYASİ GAZETE

Manastır'ın kanalizasyon boruların onarılarak yerine yerleştirilmesi Site sakinlerin arasında memnunluk yarattı

Orkent Sitesinden BUSKİ'ye teşekkür

Seyfettin ŞEKERSÖZ

Bir yıldan bu yana Manastır'ın en önemli sorunlarından olan kanalizasyon sorununu çözüme kavuşturan BUSKİ'ye Manastır Orkent Sitesi teşekkür ediyor.

Orkent Sitesi yöneticisi Ahmet Bilgin, uzun süredir deniz dibinden kopan kanalizasyon borularının su yüzüne çıkmasından sonra evsel atıkların çevreye koku ve kötü görüntüye vermesine çözüm bulan BUSKİ yöneticileri ne teşekkür ederken, defalarca müracaat ettikleri belediye yönetimine de cevap veremedikleri için tepki gösterdi.

Kopan kanalizas yon borularının çevreye pis koku ve görüntü kirliliği yaydığı için rahatsız olduklarını dile getiren Bilgin, yaz günlerinde site halkına güzel akşam yaşatan BUSKİ yöneticileri ne teşekkür etti.

SİTELERİNDEN GEÇİYORLAR

Gemlik Belediyesi su ve kanalizasyon işletmesinin BUSKİ'ye geçmesinden sonra arızalanan kanali zasyon şebekesi dağılmış ve ise Manastırda oturanlar ile sahile yakın oturan siteler ve aparatmanlardan büyük yakınmalar gelme ye başlamıştı.

Manastır Orkent Sitesi yöneticileri kendi bahçelerinden denize akıtılan kanalizasyon borularının tamir edilerek yerlerine monta edilmesiyle kokudan kurtullduklarını söyledi.

ŞENEN *Balık ve Av Malzemeleri Ticareti*

Balık tutma zevkini bizimle yaşayın..

Her çeşit balık ağları
Sakana Misina Ağları
İp Ağ
Fanya
Mantar, kurşun
İp Çeşitleri
Sandal Malzemeleri
Kürek
Çapa
Macun
Galvenizli çivi
TMC sintine pompası

ve diğer malzemeler ile hizmetinizdeyiz

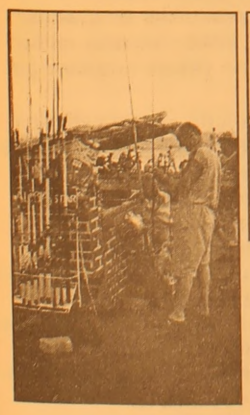

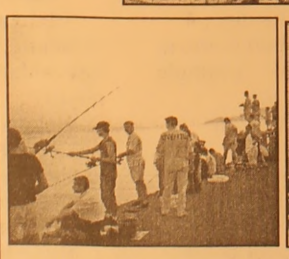

Erkan ŞENEN
Ömerbey Mah. Üstün Sok. 16/ A
MUDANYA / BURSA
Tel & Fax : (0.224) 544 63 14
GSM : (0.532) 297 23 18

Kumla yaz şenlikleri sürüyor

Bu yıl 10-14 Ağustos günlerinde 5. kez düzenlenen "Yaz Şenlikleri" nde bugün Faruk Deniz, Nilgün ve süpriz sanatçılar sahne alacak. Şenlik final yarın akşam Sibel Can ile bitecek.

Küçük Kumla Belediyesinin bu yıl 5. sini düzenlediği Yaz Şenlikleri sürüyor.

Önceki gün açılış yürüyüşüyle başlayan ve folklör gösteri ile süren ilk günkü etkinlikler, dün gece Grup Karayaka'nın müzik şöleni ile sürdü.

Daha sonra As Tv.'nin de katıkılarıyla Beach Partisi(pilaj partisi) düzenlendi.

Küçük Kumla Yaz Şenliklerindin bugünkü programında gece Faruk Deniz, Nilgün ve süpriz sanatçılar sahne alacaklar.

Yaz Şenliklerinin son günü olan 14 Ağustos günü ise tanınmış ses sanatçısı Sibel CAN kumlalıları canlandıracak.

Bursa'da çocuk yuvasından çocuk kaçırdılar

Hırsızlık suçundan koruma altına alınan 10 yaşındaki küçük çocuk ailesinin yakınları tarafından yurttan kaçırıldı

BURSA (İHA) - Bursa'da ailesi tarafından hırsızlık yaptırıldığı gerekçesiyle mahkeme tarafından koruma kararı alınarak Çocuk Yuvası'na teslim edilen 10 yaşındaki bir çocuk, yakınları tarafından yurttan kaçırıldı.

Alınan bilgiye göre, Bursa 8. Asliye Ceza Mahkemesi, 10 yaşındaki M.K. hakkında koruma kararı çıkardı.

Ailesi tarafından istismar edilen M.K.'nın devlet koruması altına alınması kararlaştırıldı. Ailesinden alınarak Sırameşeler Çocuk Yuvası'na teslim edilen M.K, dün yakınları tarafından yuvadan kaçırıldı. Yuvada görevli çocuk gelişim uzmanı D.S. (30), polise müracaat ederek şikayetçi oldu. Çocuk Şube Müdürlüğü ekipleri, devlet korumasına rağmen çocuğu yurttan kaçırdığı öne sürülen K. ailesinin peşine düştü. Çocuk polisi, olayla ilgili geniş çaplı soruşturma başlattı.

Gemlik Rotarak Kulübü kuruluyor

Peyami Çağlar

Bir grup üniversiteli genç, Gemlik Rotark Kulübünün kurulması için çalışmalara başladı. Gençler dün gece Gemlik Rotary Kulübü'nün Atamer Otel'de yapılan haftalık yemekli toplantılarına konuk oldular.

Yemekte gençlere Rotary hakkında bilgi verildi. Gemlik Rotary Kulübünün dönem başkanı Diş Hekimi Peyami Çağlar, gençlerin kendili ğinden topluma hizmete gönüllü olmalarını memunlukla karşıladıklarını belirterek, "Bizler sizlerin her zamanan arkanızda olacağız. Rotaraklar, Rotary Kulüplerinin gençlik kuruluşlarıdır. Genç yaşlarda topluma hizmeti hedefleyen bir konuda yola çıkmanızdan sevinç duyuyoruz. Her konuda sizlere yardıma hazırız. Yola çıkarken sizleri yolda bırakma yacak arkadaşlar bulun. Çalışmalara başladığınızda girişiğiniz işin güzelleğinin tadına varacaksınız. Sizleri kutluyorum." dedi. Gemlik Rotark Külübü 16 genç tarafından kurulacak. Gemlik Rotarak Kulübü kurucuları arasında şu isimler bulunu yor:

Anıl Zana, Pelin Aslan, Anı Sabitoğlu, Selçuk Özdemir, Onur Besli, Aslı Göral, Gürkan Karaduman, Funda Talan, Merve Güntekin, Aylin çimen, Fulya Moral

GEMLİK'TE BİR İLK

TOMOKAY

RADYOLOJİ MERKEZİ

✓ SPİRAL BİLGİSAYARLI TOMOGRAFİ (BT)
✓ ULTRASONOGRAFİ (US)
✓ RENKLİ DOPPLER ULTRASONOGRAFİ
✓ 4 BOYUTLU GEBELİK ULTRASONOGRAFİ
✓ GİRİŞİMSEL RADYOLOJİ (BİYOPSİ vb)

Mesai Saatleri: 08.30 - 20.00 / Cumartesi 08.30 17.00

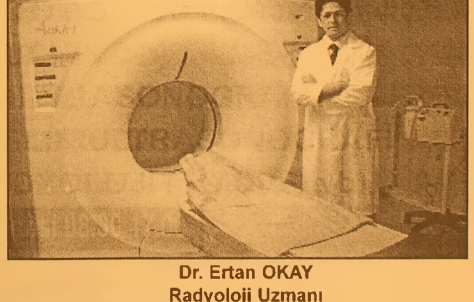

Dr. Ertan OKAY
Radyoloji Uzmanı

SPİRAL BİLGİSAYARLI TOMOGRAFİ

Merkezimizde Spiral Bilgisayarlı Tomografi Cihazı ile tüm Bilgisayarlı Tomografi (BT) çekimleri yapılmaktadır.

En yeni teknolojiyle gerçekleştirdiğimiz çekimler sayesinde tüm organ dokulardaki hastalıkları teşhis etmekteyiz.

ULTRASONOGRAFİ

Merkezimizde en son teknoloji Ultrasonografi Cihazı bulunmaktadır.

Renkli Doppler Ultrasonografi ile damar hastalıklarını teşhis edebilmekteyiz.

Gebelikte kullandığımız dünyanın en gelişmiş 4 boyutlu Ultrasonografi cihazıyla bebeği anne karnında canlı bir şekilde renkli olarak görmekteyiz.

ACİL DURUMLARDA 24 SAAT 513 65 29 NOLU TELEFONDAN BİZE ULAŞABİLİRSİNİZ

TEL: 513 65 29 - 30

FAX: 513 65 18

Adres : Dr. Ziya Kaya Mahallesi
Dutluk Sok No: 3 - GEMLİK
(Eski SSK Hastanesi ile Migros arasında)
e-mail: tomokay@gmail.com

Kıbrıs'ta mayın temizliği başladı

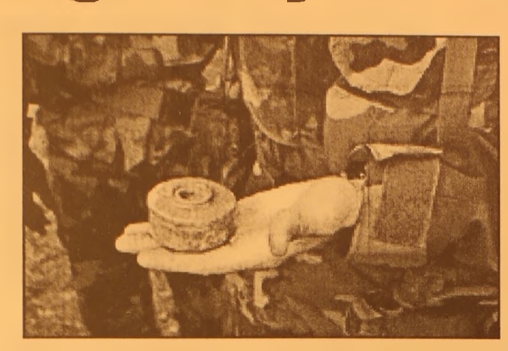

Kıbrıs'ta ara bölgedeki mayınlar temizlenmeye başlandı. KKTC Güvenlik Kuvvetleri Komutanlığı ve BM işbirliğiyle hazırlanan "Gelecek İçin Ortaklık" projesi, Haspolat ile Alayköy arasındaki mayınlı alanları kapsıyor. Proje finansmanını AB üstleniyor. BM Genel Sekreteri Kıbrıs Özel Temsilcisi ve Kıbrıs'taki BM Barış Gücü Misyon Şefi Zbigniew Wlosowicz, projenin açılış töreninde yaptığı konuşmada, Kıbrıs Türk yetkilileri ve Türk askeri yetkililerine taahhütlerini yerine getirdikleri için teşekkür etti.

Wlosowicz, "Her yok edilen mayın bizi daha fazla geçiş noktalarına, normalleşmeye, barış ve uzlaşıya bir adım daha yaklaştırıyor" dedi. Mayın Hareket Merkezi program yöneticisi Mick Reine'in verdiği bilgiye göre, Merkez, faaliyetlerine başladığı 19 Kasım 2004'ten bu yana 2 bin 186 mayın temizledi. Mayından temizlenen toplam alan ise 575 bin 686 metrekare oldu. KKTC Dışişleri Bakanlığı'ndan yapılan açıklamada da "mayınların temizlenmesi konusunda atılan adımların, adada güven ortamına ve kapsamlı bir çözüme ulaşılmasına katkı sağlayacağı" kaydedildi.

Rusya ve Polonya arasında kriz

Rusya ile Polonya'nın arası, son günlerde iki ülke vatandaşlarının karşılık ülkelerde saldırıya uğramaları nedeniyle açıldı. Polonya'nın başkenti Varşova'da 31 Temmuz'da 3 Rus diplomat çocuğu ile bir Kazak arkadaşlarının gençler tarafından dövülmesinin ardından, Rusya'nın başkenti Moskova'da son beş günde Polonyalılara yönelik 3 ayrı saldırıda bulunuldu. Bu durum iki ülke arasında diplomatik krize neden olurken, Polonya Devlet Başkanı Aleksander Kwasniewski, Rus Devlet Başkanı Vladimir Putin'i bu konuda tepki göstermeye çağırdı. Varşova'daki saldırının 2 failini gözaltına alan Polonya, Moskova'daki misillemeyi düzenleyen ve Polonyalı diplomatlar ve gazetecileri kıyasıya döven örgüt ve zanlıların yakalanmasını istediğini açıkladı. Rusya sessizliğini sürdürürken, bu aşamada nota vermeyeceğini açıklayan Varşova, Rus yetkililerin harekete geçmesini bekliyor

AROL MOBİLYA

- MUTFAK DOLAPLARI
- YATAK ODASI
- GENÇ ODASI
- DÖRT KAPILI GARDROP
- ÜÇ KAPILI GARDROP
- PROFİLLİ GARDROP
- VESTİYER - KOMİDİN
- KARYOLA - ŞİFONYER
- KİTAPLIK
- ÇALIŞMA MASASI
- BİLGİSAYAR MASASI

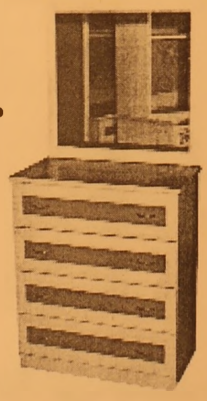
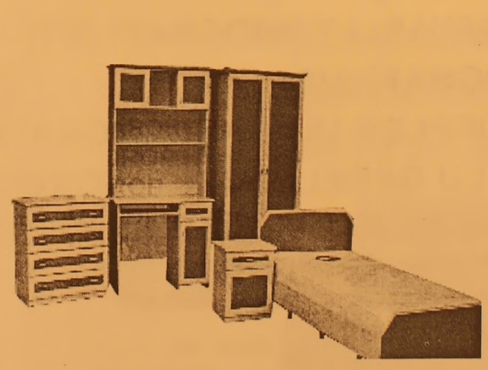
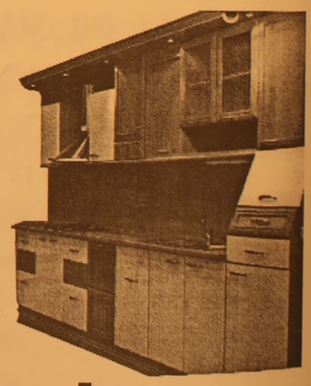

"KALİTEDE ÖNCÜ, FİYATTA ÖLÇÜ"

ADA PANSİYON
Bu yaz sezonuda hizmetinizde
Dereağzı Mevkii - Büyükkumla / GEMLİK
Rezervasyon Tel: 539 03 03

Mrk. : Hamidiye Mah. Kumru Sok. No:1
Tel : (0.224) 514 30 52 GEMLİK
Şb. : Davutkadı Mh. F.S.M. Cad.
Yavuzlar Apt. 13 No:1 43/C BURSA
Tel : (0.224) 363 98 72

Bağ-Kur primlerinde değişiklik

Bağ-Kur sigortalılarının ödemek zorunda oldukları primler ve hesaplama yöntemi değişti.
Buna göre, sigorta primi, sigortalının seçtiği, intibak ettirildiği veya yükseltildiği gelir basamağının yüzde 20'sinden, sağlık sigortası primi, ilk sekiz basamakta bulunan sigortalılar için sekizinci gelir basamağı tutarının yüzde 20'sinden oluşacak.
Çalışma ve Sosyal Güvenlik Bakanlığı'nın "Bağ-Kur Sigortalılarının Ödemek Zorunda Bulundukları Primlerin Hesaplanması, Ödenmesi ve Tahsili Usulleri Hakkında Yönetmelik", Resmi Gazete'nin bugünkü sayısında yayımlanarak yürürlüğe girdi.
Buna göre, sigortalının prim ödeme zorunluluğu Bağ-Kur sigortalılığının başladığı tarihi takip eden aybaşından itibaren, sigortalılık başlangıcının ayın ilk günü olması halinde ise aynı aydan itibaren başlayacak ve sigortalılığın sona erdiği ayın sonuna kadar devam edecek.
Giriş keseneği, ilk defa sigortalı olanların seçtikleri veya intibak ettirildikleri gelir basamağı tutarının yüzde 25'i, basamak yükseltme farkı, sigortalının yükseldiği gelir basamağı ile daha

önce bulunduğu gelir basamağı arasındaki fark kadar olacak.
Primler tam ay üzerinden hesaplanacak.
Sigortalılar primlerini ve sağlık sigorta primlerini ilgili ayın sonuna kadar kuruma ödemek zorunda olacaklar. Ayın son gününün tatile rastlaması halinde prim ve sağlık primleri, takip eden ilk iş günü mesai bitimine kadar ödenecek.
Giriş keseneği, ilk aya ait prim ile basamak yükseltme farkı ise yükseltmenin geçerli olduğu aya ait primle birlikte ödenecek.
Sigortalılar tarafından ödenmesi gereken primler süresi içinde ve tam olarak ödenmezse, primlerin ödenmeyen kısmı, sürenin bittiği tarihten başlamak üzere yüzde 10 oranında artırılacak.

Okul gezilerine yeni düzenleme

İl sınırları içerisinde yapılacak okul gezileri milli eğitim müdürlüklerinin, il dışına yapılacak geziler ise mülki idare amirinin izniyle düzenlenebilecek.
"Milli Eğitim Bakanlığı İlköğretim ve Orta Öğretim Kurumları Sosyal Etkinlikler Yönetmeliği"nde yapılan değişiklik Resmi Gazete'nin bugünkü sayısında yayınlanarak yürürlüğe girdi. Değişikliğe göre, okulların il sınırları içerisinde yapacakları geziler il/ilçe milli eğitim müdürünün onayı ile gerçekleştirilebilecek. Okulun bulunduğu il/ilçe sınırları dışına yapılacak geziler ise il/ilçe milli eğitim müdürünün teklifi üzerine mülki idare amirinin onayıyla düzenlenebilecek.
Değişiklikten önce, söz konusu geziler için okul müdürlerinin onayı yeterli sayılıyordu. Yerin uzaklığı nedeniyle uzun zaman gerektiren geziler yüzünden yapılamayan dersler ise telafi edilecek.

Yağışlar etkisini kaybediyor

Doğu Karadeniz ile Doğu Anadolu'nun kuzeydoğusunda devam eden yağışların bugün etkisini kaybedeceği bildirildi.
Devlet Meteoroloji İşleri Genel Müdürlüğü'nden yapılan açıklamaya göre, Doğu Karadeniz ile Doğu Anadolu'nun kuzeydoğusunda etkili olan sağanak ve gök gürültülü sağanak yağışlar, bugün bölgede şiddetini yitirerek aralıklarla hafif sağanak şeklinde devam edecek.
Buna göre hafta sonu; Edirne, Kırklareli, Kars, Ardahan ve Artvin çevreleri hafif sağanak yağışlı diğer yerler açık ve az bulutlu geçecek.
Hava sıcaklığında yarın önemli bir değişiklik olmayacak, hafta sonunda biraz daha artacak.

Bursa'da hava

Metropollere terör tehditi

Başbakan Recep Tayyip Erdoğan başkanlığında toplanan Bakanlar Kurulu toplantısına katılan MİT Müsteşarı Emre Taner'in, metropollere yönelik terör tehdidi uyarısında bulunduğu ortaya çıktı.
Büyük kentlerde bulunan terör örgütü hücrelerinin hareketlendiğini ifade eden Taner'in, "Biz istihbarat çalışmalarımızı büyük bir dikkatle yürütüyoruz. Bir çok hücre yakın takibimiz altında. Ancak gelinen noktada terör örgütünün büyük kentlerde nokta eylemler yapmaya hazırlandığı tespit edildi. Bir çok hücre hareketlenmiş durumda" bilgisini verdiği öğrenildi.
Başbakan Erdoğan'ın başkanlığında gerçekleştirilen Bakanlar Kurulu toplantısında hükümet üyelerine kapsamlı bir "asayiş ve güvenlik" brifingi veren MİT Müsteşarı Taner'in, metropollere yönelik terör uyarısında bulunduğu bildirildi.
MİT olarak istihbarat çalışmalarını büyük bir titizlikle ve dikkatle yürüttüklerini kaydeden Taner, bu doğrultuda birçok hücrenin yakın takip altında olduğunu dile getirdi. "Gelinen noktada terör örgütünün büyük kentlerde nokta eylemler yapmaya hazırlandığı tespit edildi" diyen Taner, birçok hücrede hareketlilik gözlediklerini açıkladı.

BURSA HAKİMİYET VE KENT GAZETELERİNE İLAN ve REKLAM ALINIR
KÖRFEZ REKLAM
İstiklal Caddesi Bora Sokak No : 3/B GEMLİK
(Akbank aralığı Stüdyo Prestij yanı
Tel : (0.224) 513 96 83 Fax : 513 35 95

Erdoğan; 'Kürt sorunu hepimizin sorunu'

Başbakan Recep Tayyip Erdoğan, "Türkiye, ne kadar Ankara, İstanbul, Konya, Samsun, Erzurum'sa, o kadar Diyarbakır'dır" dedi.

Özel Ana uçağıyla sabah saat 10.45'te, Diyarbakır'a gelen Başbakan Recep Tayyip Erdoğan, Dışişleri Bakanı ve Başbakan Yardımcısı Abdullah Gül, Devlet Bakanı Nimet Çubukçu, İçişleri Bakanı Abdülkadir Aksu, Bayındırlık ve İskan Bakanı Faruk Özak ve Milli Eğitim Bakanı Hüseyin Çelik, Toplu Konut İdaresi (TOKİ) tarafından Şilbe mevkiinde yaptırılan konutların anahtar teslimi törenine katıldı. Törende, ayrıca Diyarbakır Valisi Efkan Ala, Büyükşehir Belediye Başkanı Osman Baydemir ve Emniyet Müdürü Zeki Çatalkaya ile çok sayıda vatandaş hazır bulundu. Erdoğan, tören alanında halk oyunları gösterileriyle karşılandı. Tören, Mustafa Kemal Atatürk

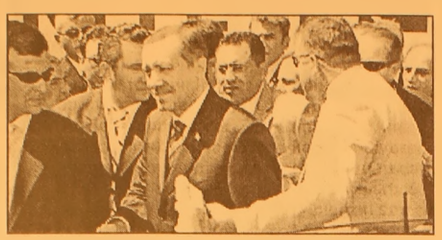

için saygı duruşunda bulunulması ve İstiklal Marşı'nın okunmasıyla başladı. Daha sonra TOKİ'nin tanıtıldığı bir barkovizyon gösterisi sunuldu. Törende bir konuşma Başbakan Erdoğan, sözlerine, Diyarbakır'da bulunmaktan dolayı heyecanlı olduğunu söyleyerek başladı. Şu ana kadar, ülkenin dört bir yanında eğitimden, sağlığa, adaletten, güvenliğe, ulaşımdan, toplu konutlara kadar her geçen gün refah seviyesinin yükseldiğini belirten Başbakan Erdoğan, "Göreve geldiğimizde Kişi Başına Milli Gelir 2 bin 72 dolarken, şu anda 4 bin 500 dolara doğru yürüyoruz. Neler oluyor bu ülkede farkında olmuyoruz. AK Parti iktidarı her şeyden önce, altını çizerek ifade ediyorum, ayrımcılığı, gerek bölgesel olarak, gerekse etnik unsur olarak ortadan kaldıran bir iktidardır. Bunu Diyarbakır'da bundan önce yapmış olduğum 3 Kasım seçimlerinde ve daha sonraki gezilerimde açıkladım. Türkiye, ne kadar Ankara, İstanbul, Konya, Samsun, Erzurum'sa, o kadar Diyarbakır'dır. Bunu böyle biliniz. Bu ülkenin her yerinin kokusu, rengi, sesi, musikisi farklı bir lezzete sahiptir. Her ülkede geçmişte hatalar yapılmıştır. Zor günler yaşanmıştır. Türkiye, pek çok zorluğun harmanından geçerek buraya geldi. Geçmişte yapılan hataları yok saymak, büyük devletlere yakışmaz. İktidarımız bu bilinçle hizmete soyunmuştur. Büyük millet olmak, geçmişle yüzleşerek, geleceğe yürürken geçmişin davalarıyla geleceği ipotek altına almamakla mümkündür. Çünkü gelecek aydınlık günlerle doludur" dedi.

"KÜRT SORUNU DA HEPİMİZİN SORUNUDUR"

Konuşmasına, şiir okuduğu için cezaevinde yattığını ve bunun için asla devletine küskün olmadığını, bunun mesajını da cezaevinden verdiğini belirten Erdoğan, "Mesajımda, 'Bu devlet, bu vatan, bayrak hepimizin' demiştim. Bayrağın dalgalandığı her yerde herkesin 1. sınıf vatandaş olması, hukuk devletinin misafir olmaması, çocukların geleceğe umutla bakması, benim ve arkadaşlarımın sevdasıdır. Geçmişte siyasi ve idari hatalar dönem dönem, pek çok kesime yapıldı. Sorunlar hepimizindir. Ama illa ad koyalım diyorsanız, Kürt sorunu da bu milletin bir parçası değil, hepimizin sorunudur, benim de sorunumdur. Sorunların parça parça adresi olmaz. Kürt olsun, Türk olsun, Çerkez olsun, Abaza olsun, Laz olsun, Türkiye Cumhuriyeti vatandaşlarının ortak sorunudur. Çünkü güneş herkesi ısıtır. Çünkü yağmur herkes için rahmettir. Çünkü aynı toprağın insanıyız. Millet olmak budur.

Bu ülkenin Başbakanı olarak, Kürt sorunu herkesten önce benim sorunumdur. Bu memleketin başka bir meselesi olsa, o da önce benim meselemdir. Bu ülkeyi kuranların bize miras bıraktığı temel prensipler dahilinde, her sorunu daha çok demokrasi, vatandaşlık hukuku ve refahla çözeriz ve çözeceğiz de. Tek devlet, tek millet ve tek bayrak prensibi içinde Kürt sorunu da, başka sorunlar da gözbebeğimiz Cumhuriyet'in demokratik ortamında çözülecektir" şeklinde konuştu. Sorunları yok saymadıklarını ve bunlarla yüzleşmeye hazır olduklarını belirten Erdoğan, "Milletimizin sorunlarını bahane ederek, terör ve şiddet ortamı oluşturmaya çalışanların karşısına, devlet ve millet olarak sarsılmaz bir iradeyle çıkıyoruz. Terörün ve şiddetin bu ülkenin en büyük düşmanı olduğunu ve buna asla göz yumulmayacağını bir kez daha söylüyorum. Masum vatandaşlarımızı katleden, güvenlik güçlerimizi şehit eden, milletin geleceğine suikast düzenleyen teröristler, bu ülkenin evlatlarını kurban seçiyor' dedi.

ÜNVER TRAKTÖR

New Holland Trakmak Traktörlerinde kampanya!

New Holland Traktörlerinin Yeni Çift Çeker Modelleri Piyasadaki En Düşük Sabit Ziraat Bankası Kredisi ile 3 YIL Vadeli Olarak satışa Sunulmuştur.

ÜNVER TRAKTÖR
New Holland Trakmak
Orhangazi Bayii
Tel : (0.224) 573 27 77
GSM : (0.532) 312 22 39
İbrahim Önal Cd. No:26
ORHANGAZİ / BURSA

AKÖZ İNŞAAT MALZEMELERİ
Hulusi ATEŞ

- Marshall, Akçalı inşaat boyaları
- Sıhhı Tesisat Malzemeleri
- Kat Kaloriferi
- Doğalgaz Sobası
- Kalorifer Petek ve Malzemeleri
- Baymak Kombi ve E.C.A
- Banyo Dolabı

DOĞALGAZ DÖŞEME, MÜHENDİSLİK HİZMETLERİ
ONARIM İŞLERİ - BOYA BADANA İŞLERİ
İTİNA İLE YAPILIR

Irmak Sok. Yeni Pazar Cad. No:58 GEMLİK
Tel: (0.224) 513 68 30

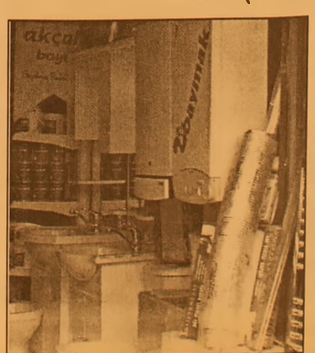

Kira harcamaları gıdayı solladı

Devlet İstatistik Enstitüsü 2004 yılı hanehalkı tüketim harcamalarını açıkladı. Kiralık ev fiyatlarında görülen astronomik artışlar, gıda harcamasını geride bıraktı. Türkiye'deki tüketim harcamalarının dağılımına bakıldığında en fakir yüzde 20'lik dilim ile en zengin yüzde 20'lik dilim arasındaki harcama farklılığının 4.2 kata ulaştığı belirlendi. Hanehalklarının 2004 yılında tüketim amaçlı yaptığı harcamalar içinde en yüksek payı yüzde 27 ile konut ve kira harcamaları, en düşük payı da yüzde 2.1 ile eğitim hizmetleri harcaması aldı. Bu arada geçen yıl, hanehalkı başına aylık ortalama tüketim harcaması ise 889.4 milyon lira olarak tahmin edildi. Devlet İstatistik Enstitüsü (DİE) 2004 Hanehalkı Bütçe Anketi sonuçlarına göre, geçen yılki hanehalkı harcamalarının yüzde 26.4'ünü gıda ve alkolsüz içecekler, yüzde 9.5'ini ulaştırma, yüzde 6.5'ini giyim ve ayakkabı, yüzde 4.3'ünü alkollü içecek, sigara ve tütün, yüzde 6.6'sı ev eşyası, yüzde 2.2'si sağlık, yüzde 4.5'i haberleşme, yüzde 2.5'i kültür ve eğlence, yüzde 4.5'i otel, lokanta, pastane ve yüzde 3.9'u çeşitli mal ve hizmetler oluşturdu.

Bu rakamlar önceki yıl, konut ve kira yüzde 28.3, gıda ve alkolsüz içecekler harcamasında yüzde 27.5, ulaştırma yüzde 9.8, giyim ve ayakkabı yüzde 6.3, alkollü içecek, sigara ve tütün yüzde 4.1, ev eşyası yüzde 5.7, sağlık yüzde 2.2, haberleşme yüzde 4.3, kültür, eğlence yüzde 2.2, otel, lokanta ve pastane yüzde 4.1, eğitim yüzde 2, çeşitli mal ve hizmetler ise yüzde 3.5 oranında idi. Buna göre 2003 yılıyla karşılaştırıldığında, 2004'te gıda, konut, ulaştırma harcamalarının gerilediği, alkollü içecek, sigara ve tütün, giyim ve ayakkabı, ev eşyası, haberleşme, kültür ve eğlence, otel, lokanta ve pastane ile çeşitli mal ve hizmetler harcamalarının ise arttığı görülüyor.

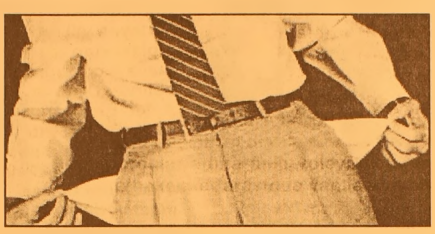

-AYLIK ORTALAMA TÜKETİM HARCAMASI-

Bu arada aylık ortalama tüketim harcaması, değer olarak 2003 yılında toplam 12 katrilyon 360 trilyon 313.5 milyar lira iken, 2004 yılında bu rakam 15 katrilyon 206 trilyon 488.6 milyar liraya yükseldi. Türkiye'de hanehalkı başına aylık ortalama tüketim harcaması ise 2004 yılında 889 milyon 448 bin 468 lira olarak tahmin edildi. 2003 yılında söz konusu rakam 738 milyon 171 bin 768 lira idi. Geçen yıl "kentsel" yerlerde hanehalkları ayda ortalama 1 milyar 17 milyon lira tüketim harcaması yaparken, "kırsal" yerlerdeki haneler ise ortalama 663 milyon lira tüketim harcaması gerçekleştirdi. Zengin fakirin 4.1 katı daha fazla harcıyor (KUM-MTN) Toplam tüketim içinde en zengin yüzde 20'nin payı, en fakir yüzde 20'lik kesimin 4.1 katına indi. Bu oran 2003 yılında 4.5 kat seviyesinde bulunuyordu. Devlet İstatistik Enstitüsü (DİE) 2004 Hanehalkı Bütçe Anketi sonuçlarına göre, milli gelirden aldığı pay açısından en fakir kesim olan 1. grubun toplam tüketim harcamaları içinde 2003 yılında yüzde 8.8 seviyesinde olan payı 2004 yılında yüzde 9.1'e yükseldi. Buna karşılık en yüksek gelire sahip olan ve 5. grupta yer alan yüzde 20'lik kesimin toplam tüketim içindeki payı ise yüzde 39.8'den yüzde 38'e indi. Böylece, 2003 yılında en zengin grup ile en fakir grup arasında 4.5 kat olan tüketim harcamaları içindeki pay farkı 4.1 kata geriledi. Aynı dönemde 2'inci gruptaki yüzde 20'nin tüketim içindeki payı çok fazla değişmezken yüzde 13'den 12.9'a geriledi. Üçüncü yüzde 20'lik dilimde yer alanların tüketim içindeki payı yüzde 16.7'den yüzde 17.2'ye, 4. yüzde 20'lik dilimde yer alanların payı ise yüzde 21.7'den yüzde 22.7'ye çıktı.

-GIDA HARCAMALARI-

En fakir grup olan 1. grubun 2003 yılında yüzde 13.1 olan gıda tüketimi içindeki payı 2004 yılında yüzde 13.7'ye çıktı. 2. yüzde 20'lik grubun gıda tüketimi içindeki payı yüzde 16.9'dan yüzde 16.8'e, en üst gelir grubu olan 5. grubun payı yüzde 28.2'den yüzde 27.7'ye, 3. grubun gıda harcamaları içinde yüzde 19.5 olan payı yüzde 19.4'e düşerken, 4. grubun payı yüzde 22.2'den yüzde 22.4'e yükseldi.

Kira artışı arttı

Şehirdekiler harcamalarının büyük bölümünü kira için, kırdakiler ise gıda için yaptı. Kentlerde hanelerin harcamalarında ilk sırayı, bir önceki yıla göre payı azalmasına rağmen yüzde 29.1'le konut ve kira harcamaları aldı. Şehirdekiler harcamalarının yüzde 23.1'ini gıda, yüzde 9.6'sını haberleşme, yüzde 6.5'ini ev eşyası ile giyim ve ayakkabı için yaptı. Kırsal kesimdeki harcamalarda ise yüzde 35.4'le ilk sırayı gıda harcamaları aldı. Daha sonra yüzde 21.4'e kira, yüzde 9.2'yle ulaştırma, yüzde 6.9'la ev eşyası harcamaları geldi.

-DAR GELİRLİNİN ALKOL VE SİGARA TÜKETİMİNDEKİ PAYI-

En az gelire sahip yüzde 20'lik 1. dilimin alkollü içecekler, sigara ve tütün dalı ile otel, pastane ve lokanta dışındaki dallarda toplam tüketim içindeki payında artış görüldü.

GRUP AİLE ÇAY BAHÇESİ
Cemiyetlere sandalye, masa, meşrubat, çerez temin edilir.
CEMİYET ORGANİZASYONU YAPILIR
Tel : (0.224) 513 06 70
GSM : (0.537) 491 31 30

Barbarosca

Barbaros BALMUMCU

Muhteşem Açılış

Üniversiteler arası dünya şampiyonası İzmir Olimpiyat Stadında muhteşem gösterilerle başladı.

Birinci peryotta ulusların talebelerinin geçiş gösterisiyle başladı. Ulusların kendilerine has giysileri içinde geçtiler.

Üniversite oyunları Başkan ve İzmir Belediye Başkanlarıyla birlikte sporcular arasında geçişi izledi.

sporcular adına milli voleybolcumuz yaptığı ve hakemler arasında yapılan yemini dinledik.

Bu ara bütün sporcuların türbüne çıkışlarından sonra. Anadolunun doğusu hakkında gösteriler başladı.Medeniyetler savaşlar truva savaşını anlatan gösteri anadoludaki medeniyetleri değişik uygarlikları yansitanmunteşem gösterilere sahne olan İzmir Olimpiyat stadı emsaline rastlanmayacak unutulmayacak gösteriler havai fişeklerle sona erdi.

Bu işi düşünüp bu güzelliği bizi yaşattılar işte. Eğer olimpiyadlar bizi verilirse ileride daha çok güzel açılışlar yaparız.

Beşiktaş Korkuttu

Avrupu temsilcimiz UEFA kupası 2. inci Eleme maçında LECHTENSTEN'in. Vaduztakımıyla saat 20,30 da karşı karşıya geldiler.

Beşiktaş oyuna yavaş ve temkinrli başladı. Cordobadan başlıyan oyunda vaduz takımını üstüne çekip, bosluklardan yararlanıp Vaduz kalesine inmekti.

ilk 5 dakika malesef olmadı. Beşiktaş rahat değildi. pas hataları defansın az da olsa boşlukları göze hoş gelmiyordu.

12.inci dakika'da yapılan atakla vaduz defansı kesince ceza çizgisi üstüne düşen topu okanın klas bir vuruşla Beşiktaşın ilk sayısını çıkardı.

23. dakikada cordobanın çabumluğu sayesinde Beşiktaş bir golden kurtuldu.

Beşiktaş bıraz biraz rahatlamış ayağa paslarla orta sahayı kaptı.Ne var ki kaleye şut atılmıyor sadece karanbolden sayı çıkarabilirmiyiz der gibiydi.

Ahmed Hassanın çabukluğu kaybolmuş hasminin vücud vücudu yaptığı hareketle yerde kalıyordu.

ençok da hakeme itiraz ondan geldi.

Beşiktaş trabzon gibi bu takımı yener şeklinde düşüncesi vardı. gibi geliyor bana. Beşiktaş takımı niye isteksiz bilinmez.

Eğer Beşiktaş defansinda değişiklik yapmassa ilerideki maçlarda canı çok yanar.

45. dakikada vaduz'un kaçırdığı bir pozisyon var ki.

Evet. Beşiktaş orta sahada topu iyi kullanabilse çok rahatlıyacaktır.

İkinci yarı oyuna sergen ahmet Dursun girdi netice değişmedi. Vaduz takımı bir iki gol atması içten bile değildi. Maç Beşiktasın.

"Para tassarruf etmek için reklam harcamalarından kesen, zamandan tasarruf etmek için saati durdurana benzer."

Henry FORD

Çocukların cinsel gelişimi hakkında merak ettikleriniz

Cinsellik, çocuk gelişimi açısından büyük önem taşıyor. Memorial Hastanesi Çocuk ve Ergen Ruh Sağlığı Bölümünden Uzm.Dr. Ayten Erdoğan, çocukların cinsel gelişimlerini anlattı.

Çocukların cinsellik konusunu öğrenmeleri gelişimleri açısından büyük önem taşıyor. Çocuklar; tıpkı kolları ve bacakları gibi, cinsel organları hakkında da olumlu duygulara sahip olmaya, erkek veya kız olmanın iyi bir şey olduğunu hissetmeye ihtiyaç duyuyorlar.

Uzmanlara göre; çocukların cinsellik konusunu aileleriyle rahatça konuşabilmeleri kendi değerlerini oluşturmaları açısından çok önemli.

Okul Öncesi Dönemde Yaşananlar

"Çıplak kalmaktan ve başkalarını çıplak görmekten hoşlanırlar"

Bebeklerin elleri ve ayakları haricindeki organlarını görmekte zorlandıkları için birinci yılın sonlarına dek cinsel organları ile ilgilenmediklerini belirten Memorial Hastanesi Çocuk ve Ergen Ruh Sağlığı Bölümünden Uzm.Dr. Ayten Erdoğan yaşın ilerlemesiyle birlikte cinsel gelişimin de hızlandığını söyledi.

Uzm.Dr. Erdoğan şunları söyledi:

"Üç yaşından küçük çocuklar tüm organlarının kendilerinin daimi bir parçası olduğunu bilemezler. Bu nedenle örneğin erkekler kızların penisi olmadığını gördükleri zaman kendilerinin de penislerini kaybedebilecekleri korkusu yaşayabilirler. Okul öncesi dönemdeki çocuklar kendi bedenlerine ve başkalarının bedenlerine bakmaktan hoşlanırlar. Bu nedenle başkalarının bedenine dokunmayı içeren oyunlar oynayabilirler (doktorculuk gibi). Çoğunlukla anne-babalarının bedeniyle de ilgilenir ve dokunmak isteyebilirler. Dört yaşındaki çocuklar ise tuvaletle ilgili kelimelere ve insanların banyo ve tuvalette yaptığı şeylere büyük bir ilgi duyarlar."

İlkokul Yıllarının Başlarında Yaşananlar

Çocukların bu çağda da kendi vücutlarına dair meraklarının devam ettiğini söyleyen Uzm.Dr. Erdoğan şöyle devam etti: " Bu çağda çocuklar cinsel ilişki konusunda bir şeyler duymaya ve bu konuda konuşmaya başlarlar. Çoğunlukla da arkadaşlarından duydukları cinsel kelimeleri kullanırlar. Özellikle hamilelik ve doğum konusu ilgilerini çeker."

İlkokulun ilerleyen yıllarında

Çocukların ilkokulun ilerleyen yıllarında çıplaklıktan utanmaya başladığını belirten Uzm. Dr. Ayten Erdoğan, şöyle devam etti: " Arkadaşlarla cinsel sohbetler ve şakalar bu yaşlarda başlar. Cinsel oyunlar; öpüşme oyunlarını ya da evlilikle ilgili taklit oyunları içerebilir."

Çocukların cinsel oyunları

Çocukların cinsel içerikli oyunları konusunda dikkat edilmesi gerekenler: Çocukların, cinselliğe yönelik ilgisi ve cinsel oyunlar, oyun zamanlarının tamamını kaplamaz. Bu da sadece keşfetmek ve öğrenmek istedikleri pek çok şeyden biridir.

Çocuklar için cinsel oyunlar yetişkinlerle aynı anlamı taşımaz. Çocuklar açısından cinsel oyunlar bedenleri ve cinsiyetler arasındaki farklılıklar hakkında duydukları merakı yansıtır. Çocuklar birbirlerinin bedenlerine bakmaktan hoşlansalar da, cinsel oyunlar çoğunlukla önceden beri arkadaş olan çocuklar arasında oynanır.

Çocukların cinsel oyunlarından endişe etmek gerekir mi?

Çocukların bu tarz oyunları oynadığı zamanlarda ailelerin civarda olmasının daha iyi olacağını belirten Uzm. Dr. Ayten Erdoğan şunları söyledi: "Oyun oynayan çocuklar: aynı yaş ve aynı büyüklükteyse, yapmak istemedikleri bir şeyi yapmaya zorlanmıyorlarsa, o yaştaki bir çocuğun normal olarak bilemeyeceği şeyler yapmıyorlarsa endişe edilmesi de gereksizdir. Ancak bazen çocuklar bu oyunları oynarken civarda olmak ve tüm çocuklar açısından güvenli bir oyun ortamının mevcut olmasını sağlamak gerekli olabilir."

Çocuğunuzu cinsel oyunlar oynarken bulursanız

"Ebeveynler çocukları cinsel bir oyun oynarken bulduysa ve nasıl bir tepki vereceğini bilemiyorsa, önce derin bir nefes alıp ve düşünmelidir" diye konuşan Uzm.Dr.Erdoğan şöyle devam etti: "Böylece onları kokutacak veya öfkelendirecek bir tepki vermemiş olurlar. O sırada verilecek mesaj çocuğun cinsellik ve cinsiyetler konusunda gelişmekte olan düşünce yapısı açısından büyük önem taşıyacaktır. Büyüklerin mesaj ve onu verme biçimi çocuğun yaşı ve olgunluk düzeyi ile uyumlu olmalıdır. Başkalarını merak etmenin normal olduğunu ancak çocukların kendilerinin ve başkalarının cinsel organlarının özel olduğunu da öğrenmeleri gerektiği anlatılmalıdır."

HAÇİN (91)

Yazan : Zebercet COŞKUN

Fatma hanımla Seta Cebeciyanın kapısını çaldıklarında Haçin Bu karışıklıklar içindeydi. Gündüz Birkaç kez aradılar, bulamadılar. Bu dördüncü varışları evine. Dövdüler kapıyı ve beklediler. Sekiz on yaşlarında bir kız çıktı kapıya.

- Yol! Gelmedi! Gelmiyecek bu gece!.

-Ben onun nerde olduğunu bilirim, dedi Seta. Yukarı mahallenin Saranuşka'sına gitmiştir. Yürüyün! Cebeciyanı bu gece bulmalıyız...

Ortalık kararmağa başladı, Ermeni delikanlıları söz atıyorlar, ama Seta var yanında Fatma hanımın daha öteye gidemiyorlar.

- Kar yağacak yine... İyice sogudu hava... burnumun ucunu kesmeğe başladı....

Yokuş yukarı çıkıyorlar, köşelerden sapıyorlar. Ermeniler sürgünden döneli buralara hiç gelmemiş Fatma hanım. Kilisenin çanları çalmağa başladı. Günler var ki Kirkot mahallesinin camiinde ezan okunmadı. Erkek kalmadı ki ortada... Yavaş yavaş karanlık çöküyor, havanın soğuğu ayaza dönüşüyor. İki katlı küçük bir evin önünde durdular. İçerdeki konuşmalar, gülüşmeler olduğu gibi kapı önüne taşıyor. Basma perdelerin ardında perdeler titreşiyor. Yine bir korku geldi Fatma hanıma. Eli ayağı zıngırdamağa başladı. İçerde ince bir kadın kahkahası Cebeciyan'ın gümbürtülü sesine eşlik ediyor.

- Seta! dönek bacım!... Sabahtan gelirik!.

- Yok! dedi Seta. Bu iş bu gece bitmeli. Belki de bir bildiği var... Seta vuruyor kapıya bu kez...

Sesler kesildi, yukarda bir pencere aralandı.

- O kim?

- Ben...Seta... Mihranın...

- Ne var?

- Aç Saranuşka!. Aç içerde görüşelim.

Saranuşka bir süre durdu pencerede sonra çekildi, pencere indi. Şimdi içerde Cebeciyan'la konuşuyorlar. Ev küçük, sesler olduğu gibi taşıyor kapı önüne ama, ne nedir? Anlaşılmıyor. İçerde gezinirlerken bile evin tahtaları gıcırdıyor, duvarları zangırdıyor. Belki de Haçin'in en küçük, en derme çatma evi burası.

Bir saat geçti aradan sanki... Öyle geliyor Fatma hanıma. Lamba elinde bir erkek çıktı kapıya sonunda. Sarı ışıkta eller sarı, kollar kocaman ve kara, bir de sarı surat. Yüzünü kaldırmıyor Fatma hanım. Ellere bakıyor, yere indiriyor kafasını.

- Ne var? Nedir istediğin?

Eli ayağı titriyor Fatma hanımın. Yine yaşlar inmeğe başladı yanakları üstüne.

- Bu Gaytancızadenin haremi olur... Bir dilekte bulunmağa geldik...

- Senin dileğin başım üstünde Seta, dedi Cebeciyan, ama elimden bir şey gelmez sanıyorum. Anladım ne istediğinizi...

- Nemiz var, nemiz yoksa senin olsun! dedi Fatma hanım. Altın, takı, kilim, halı... Ne varsa... Sesi titriyor. İnce, tatlı bir ses bu.

- Yalnız kocan mı içerde?

- Kardaşım da var. Hüsnü...

Cebeciyan şimdi bir şey sormuyor. Lambayı öne uzattı. Sarı ışıkta Fatma hanımın kara çarşafa sarılı bedeni tombalacık, yumuşacık... Yüzüne tuttu lambayı, kadın başını yere indirdi. Lamba tutan el titredi o zaman.

- İçeri gelin! Belki bir yolunu buluruz!.

Cebeciyan önde, kadınlar ardında daracık merdivenden çıktılar. Aydınlık bir odadalar şimdi. Duvarda şifte lamba yanıyor, Cebeciyan'ın elindekiyle üç oldu lambalar. Bir küçük masa üstü yiyecek dolu. Şişeler var, iki tane kadeh var. Hiçbir yanı görmüyor Fatma hanım. Şimdi tek istediği buradan hemen çıkıp, gitmek. Oysa gün boyu bu dakikayı bekledi. Cebeciyan kendisine bakıyor. Fatma hanımın gözleri hep yerde, ama biliyor, üstündeki bu bakışları hissediyor.

- Oturun!

Pencere önündeki sekiye iliştiler. Yüzük, küpe, altın, elmas ne varsa onun olsun. tek Mürsel efendiyi, Hüsnü'yü salıversin. Bir üstlerindekilerle çıksınlar Haçin'den. Sandığın dibindeki sarı liraların sayısı belirsiz. Bin tane, belki daha da çok. Küpeler, elmas yüzükler, zümrüt gerdanlık...

- Onları kurtarmak elimden gelmez! Diyor Cebeciyan. O iş artık bitmiştir. Benden çıktı. Ne karar verirlerse o olacak... Ama seni kurtarabilirim...

- Ben mi? Bana ne olmuş?

- Seni... Yalnız seni... Yalnız seni kurtarabilirim. O da hemen şimdi, bu gece benimle nikahlanırsın. Ondan öte hiçbir şey gelmez elimden.

Fatma hanım başını kaldırdı, şimdi koca gavurun gözlerinin içine bakıyor. Titremesi de geçti, ağlaması da kesildi. Hükümet kapılarına dayandırtan, hükümet kapılarını yumruklattıran o bir kaç gün önceki güç geldi üstüne. Mürsel efendinin gözünün rengi nedir bilmez Fatma hanım, şimdi çam yarması sarı gavurun gözlerinin içine korkusuz bakıyor.

Şaşkın bakınıyor Fatma hanım çevresine. Eline bir şey geçirse şimdi Cebeciyan'ın kafasına vurabilir, parçalayabilir. Seta koluna yapıştı.

- Yür Seta! Yür gidek! Durmayak burda daha! Kapıya doğru atıldı. Seta ardı sıra gidiyor.

- İyi düşün! dedi Cebeciyan. Yarın sabah artık seni hiç kimse kurtaramaz...

- Yür! Fatma hanımın sesi bir erkeğinki gibi kalın ve sert şimdi. Yür Seta! Merdivenleri koşarak indi. Cebeciyan ayakta bakıyor. Karanlıklara karıştılar kadınlar...

Devamı Yarın...

Soru ve cevaplarla ayak mantarı

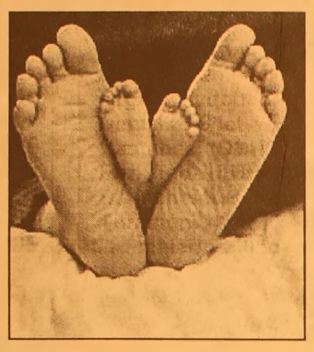

Memorial Hastanesi Dermatoloji Bölümü doktorları yaz aylarında sık görülen ayak mantarları ile ilgili sorularımızı yanıtladı.

Soru: Ayak mantarı nedir?
Mantar denen bir küf çeşidinin sebep olduğu deri rahatsızlığıdır. İnsanların çoğu ömürlerinde bir kez ayak mantarı geçirirler.

Soru: Sebebi nedir?
Ayak mantarına sebep olan mantarlara herkes maruz kalır. Ancak niçin bazı insanlarda geliştiği bilinmemektedir. Yıkama sonrası kurutulmayan ayak, sıkı çorap ve ayakkabılar, ılık iklim nemli bir ortam oluşturarak mantarların çoğalmasını sağlar.

Soru: Bulaşması nasıl olur?
Bulaşma genellikle terlik, çorap, ayakkabı, havlu gibi ortak kullanılan eşyalardan veya banyo, küvet, plaj, hamam ve benzeri ortak zeminlerden olabilir. Genellikle çok bulaşıcı olduğuna inanılır. Ancak aynı evi paylaşan insanlarda bile görülmeyebilir.

Soru: Görüntüsü nasıldır?
Hepsi oldukça kaşıntılıdır.

Soru: Tedavide neler kullanılır?
Krem ve spreyler ile tedavi edilir. Ciddi rahatsızlıklarda ağızdan hap tedavisi yapılır. Bazı vakalar tedaviye direnç gösterebilir.

Soru: Tedavi edilmezse ne olur?
Deri bütünlüğü bozulduğundan diğer mikroplar çatlak ve yarıklardan girerek yılancık denen hastalığa yol açabilirler.

Soru: Niçin tekrarlar?
Tedavi ile döküntü geçse bile mantarlar deride yaşamaya devam eder. Ve uygun şartlarda tekrar hastalığa yol açarlar.

Soru: Tekrarlamaması için alabileceğim tedbirler var mı?
Her gün ayağınızı yıkayın, Ayağınızı, özellikle ayak parmak aralarınızı sürekli kuru tutun, Özellikle yazın kapalı ayakkabılar giymeyin, 2-3 çift ayakkabıyı dönüşümlü olarak kullanın, ayakkabı kurumadan tekrar giymeyin, Pamuklu çoraplar giyin ve günlük olarak değiştirin, Başkalarının havlu ve ayakkabılarını kullanmayın, Mümkünse evde çıplak ayakla gezin, Yazın ayakkabılarınıza mantar önleyici pudralar serpin.

Klimalara dikkat edin

Sıcak havalarda en iyi kurtarıcı olarak bilinen klimaların doğru kullanılmadığı takdirde tehlikeli olacağını kaydeden Denizli Devlet Hastanesi (DDH) Fizik Tedavi Uzmanı Dr. Mehmet Beşir Türkmen, "Klimaların bilinçsizce kullanımı çocuk, yaşlı ve astım hastalarına çok zarar verebilir" dedi.DDH Fizik Tedavi Uzmanı Dr. Türkmen, doğru kullanılmayan klimaların, bir takım ağrı sendromları, boyun ve bel tutulmaları, adale romatizmaları, yüz felci, burun kanamaları, böbrek ve idrar yolları enfeksiyonları, üst solunum yolları enfeksiyonları, sinüzit, bronşit, astım krizleri, zatürree ve en korkulan bir hastalık olan lejyoner hastalığına sebep olabildiğini belirterek, "Lejyoner hastalığı, klimaların nemlendirme bölümünde üreyen küf mantarlarının sebep olduğu bir hastalıktır.

Hava solunduktan 4-6 saat sonra başlayan ateş, baş ağrısı ve nefes darlığı gibi griple karışık bir zatürre tablosudur. Hastanın acilen hastanede bakım ve tedavisi gerekmektedir" dedi. Klimaların bakım, onarım ve temizliğinin aksatılmaması gerektiğini kaydeden Uz. Dr. Türkmen, "Sıcak yaz günlerinde ateş basması, halsizlik, uyku hali, yorgunluk, baş dönmesi, nefes almada güçlük gibi şikayetler çok sık görülmektedir. Bu nedenle bulunduğumuz iş yerlerindeki ısı düzeyi rahat çalışabileceğimiz bir düzeyde olmalıdır. Bu amaçla klimalar çok mükemmel araçlardır. Yalnız böyle bir ortamda çalışanlar, dikkat etmedikleri takdirde bir çok hastalığa yakalanabilir. Klimalar, ortamdaki havayı da kuruttukları için bol sıvı alınması unutulmamalıdır. Klimalar ev ve iş yerlerine gelişi güzel ve bilinçsizce yerleştirilmemelidir. Bir çalışma ortamına klima sistemi yerleştirilirken, masa ve oturma düzeninin uygun olması, bu konuda uzman bir hekime danışılması daha doğru olur. Soğuk hava direkt olarak insanların tepelerine, baş, boyun, sırt ve omuzlarına gelmemelidir. Odanın metrekare hesabı yapılarak, en az elektrik sarfiyatıyla, en yüksek verimlilikte sağlıklı bir soğutma yapacak klimalar kullanılmalıdır" şeklinde konuştu.

Kimaların neden olduğu hastalıkları önlemenin en kolay yolu olarak havanın birden degıl yavaş yavaş soğutulması gerektiğini ifade eden Uz. Dr. Türkmen, "Klimayı hemen en soğuk ayarına değil, birkaç dakika aralıklarla derece derece düşürerek ayarlamalıyız.

GEMLİK REHBERİ

GEREKLİ TELEFONLAR

İtfaiye	110
Polis İmdat	155
Jandarma İmdat	156
Jandarma K.	513 10 55
Polis Karakolu	513 18 79
Gar. Kom.	513 12 06

KAYMAKAMLIK

Kaymakamlık	513 10 51
C.Savcılığı	513 10 53
C.Savcı Yrd.	513 29 54
Emniyet Müd.	513 10 28

ULAŞIM

METRO	513 12 12
Aydın Turizm	513 20 77
Süzer Turizm	512 10 72
Kanberoğlu-Esadaş	514 45 49
Anıtur	514 47 71
Kamil Koç	513 35 71

HASTANELER

Devlet Hastanesi	513 92 00
SSK Hastanesi	513 23 29
Mer.Sağ.Ocağı	513 10 68

TAKSİLER

Körfez Taksi	513 18 21
Çınar Taksi	513 24 67
Güven Taksi	513 32 40
Gemlik Taksi	513 23 24
Manastır Taksi	514 35 50

RESMİ DAİRELER

TEK Arıza	513 20 66
TEK İşletme	513 45 03
Statyum	514 00 95
Orm.Böl.Şef.	513 12 86
Milli Eğt. Md.	513 11 74
Halk Kütüphane	513 13 53
Askerlik Şb.	513 10 57
Karayolları	513 13 08
Liman Baş.	513 11 33
Mal Müd.	513 10 95
Nüfus Md.	513 37 42
Özel İd. Md.	513 15 07
Tapu Sicl. Müd.	513 14 14
Müftülük	513 13 64
Gümrük Md.	524 85 86
Tekel Md.	513 10 42
Ver. Dairesi Md.	513 10 92
İlçe Tarım Müd.	513 11 86
İlçe Seç. Md.	513 77 77
Halk Eğitim Müd.	513 18 46

BELEDİYE

Santral	513 45 21 -23
Başkanlık	513 45 20
Zabıta	513 24 32
Otobüs İşlet.	513 45 21-122
Su İşlet.	513 45 21 - 115
İtfaiye	513 23 25
Muhasebe Md.	513 45 21 -182
Yazı İşl. Md.	513 45 21 -111
Su Arıza	Yalnız 185

DENİZ OTOBÜSÜ

Bursa	256 77 84
Mudanya	544 30 60
Yenikapı	(212) 516 12 12
Yalova	(226) 811 13 23
İDO İmam Aslan Dinlenme Tes.	513 23 94

VAPUR - FERİBOT

Yalova	(226) 814 10 20
Topçular	(226) 363 43 19
Eskihisar	(262) 655 60 31

OTOBÜS

Şehirlerarası	261 54 00
Otobüs Terminali	(18 Hat)

TÜP DAĞITICILARI

Aygaz	513 12 95
Tekgaz	513 16 37
Ocakgaz	513 16 37
Ergaz	513 88 43
İpragaz	513 22 59
Habaşgaz	513 45 46
Yeni Likitgaz	513 65 00
BP Gaz	514 59 81
Bütünler Likitgaz	513 80 00
Akçagaz	514 88 70
Totalgaz	514 17 00
AKCAN PETROL	513 10 79
YERLİYURTLAR PETROL	513 30 33
TUNCAY OTO GAZ	513 14 25

NÖBETÇİ ECZANE

13 AĞUSTOS CUMARTESİ
YEŞİM ECZANESİ
Tel: 512 06 70 (Migros yanı)
14 AĞUSTOS 2005 PAZAR
(BAYER ECZANESİ)

Körfez
GÜNLÜK SİYASİ GAZETE

YEREL SÜRELİ YAYIN
YIL : 33 SAYI : 2208
FİYATI : 0.25 YTL. (KDV Dahil)
Sahibi : Kadri GÜLER
Sorumlu Yazı İşleri Müdürü : Serap GÜLER
Haber Müdürü : Seyfettin ŞEKERSÖZ
İstiklal Cad. Bora Sok. No:3/B
Tel : 513 96 83 Fax : 513 35 95 GEMLİK
Yönetim ve Basım Yeri : KÖRFEZ OFSET
Matbaacılık-Yayıncılık-Reklamcılık Tesisi
İstiklal Cad. Bora Sok. No:3/B GEMLİK
(Dini bayram Günleri ve Pazar günleri yayınlanmaz)

Doğalgaz ısı sistemleri açıldı

Seyfettin ŞEKERSÖZ

Gemlik'in doğalgaz'a geçmesiyle başlayan iş hacmi gün geçtikçe büyüyor. Doğalgaz sisteminde isim yapan Isısan Buderus firmasının Gemlik temsilciliği dün düzenlenen törenle açıldı.

KSK Mühendislik Ltd. Şti. İstiklal Caddesi Baytaş Körfez sitesinde büyük bir katılımla açıldı.

İlçe Kaymakamı Mehmet Baygül'ün yanı sıra AK Parti Bursa Milletvekili Zafer Hıdıroğlu'nun ile İlçe başkanı Enver Şahin, İl Genel Meclis üyeleri ile belediye meclis üyelerinin katıldığı törende birçok vatandaş katıldı.

Gemlik'te Doğalgaz çalışmalarının başlamasıyla çığ gibi büyüyen hizmet sektöründe ön planda yerini alan KSK firması yetkili elemanlarıyla hizmet vermeye hazırlanıyor.

AKP Bursa Milletvekili Zafer Hıdıroğlu, İlçe Kaymakamı Mehmet Baygül ve konukların birlikte yaptığı açılışta Isısan Buderus Doğalgaz sistemleri firması halkın hizmetine açıldı.

Doğalgaz sistemlerinde Kombi, Kazan, Kalorifer tesisatı, Klima, Havalandırma ve Sıhhi tesisat taahhüt işlerinde hizmet verecek olan firma Alman patentiyle çalışıyor.

Açılış kurdelesini kesen Milletvekili Zafer Hıdıroğlu, yapılacak hizmetin Gemlik halkına hayırlı olmasını diledi.

KSK MÜHENDİSLİK LTD. ŞTİ.
Sebahattin DOKSANBİR

Buderus
ISISAN
AKILLI ISITMA SİSTEMLERİ
YETKİLİ BAYİİ

DOĞALGAZ
KOMBİ
KAZAN
KALORİFER TESİSATI
KLİMA
HAVALANDIRMA
SIHHİ TESİSAT TAAHHÜT

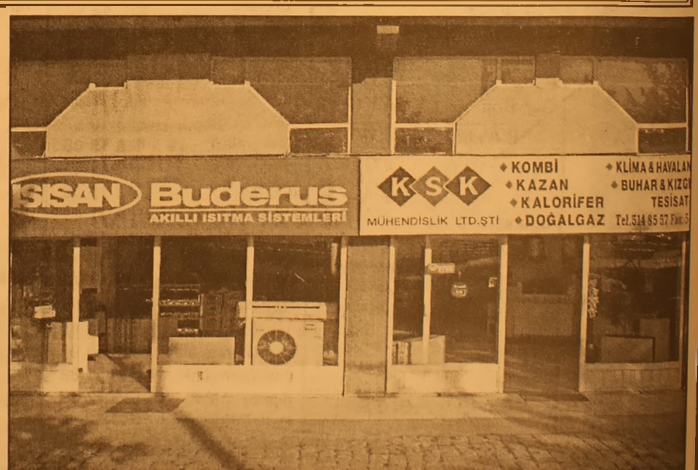

DOĞALGAZ BİZİM İŞİMİZ

Merkez: Gazcılar Cad. No:27 BURSA
Tel: (0.224) 220 61 53 Fax: 225 30 74
Şb: İstiklal Cad. Baytaş Körfez Sitesi
Blok 2 No:42 GEMLİK
Tel: (0.224) 514 85 57 Fax: 514 85 58

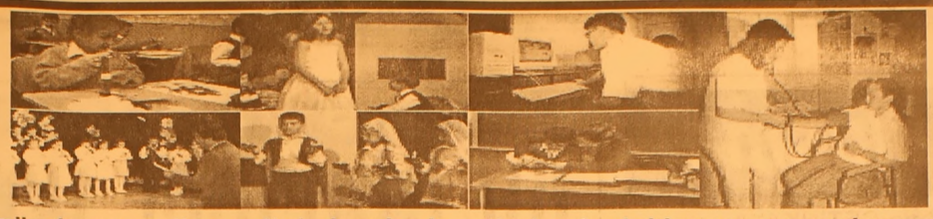

"İyi Bir Gelecek Aykent'le başlar"

Çocuklarınızın günde en az üç saatini alacak olan okul yolculuklarına son veriyoruz....
Okulumuz Özel Aykent İlköğretim Okulu ve Anasınıfı 2005 – 2006 öğretim yılı kayıtlarına başlamıştır.
Deneyimli kadrosu ve çağdaş eğitim anlayışıyla sizlere en yakın özel okuldur.

2005- 2006 ÖĞRETİM YILI FİYAT LİSTEMİZ

SINIFLAR	ÜCRET
ANASINIFI	3.000.000.000 TL
1. SINIF	3.750.000.000 TL
2. SINIF	4.500.000.000 TL
3. SINIF	4.500.000.000 TL
4. SINIF	4.500.000.000 TL
5. SINIF	4.500.000.000 TL
6. SINIF	4.500.000.000 TL
7. SINIF	4.500.000.000 TL
8. SINIF	4.500.000.000 TL

Fiyatlarımıza yemek ve servis dahildir
ÖDEMELERDE 10 TAKSİT İMKANI VARDIR
Tel : 513 50 84 - 512 27 77 GEMLİK

GEMLİK

GEMLİK'İN İLK GÜNLÜK GAZETESİ

Körfez

TARAFSIZ SİYASİ GAZETE

15 Ağustos 2005 Pazartesi

25 YKr. (250.000 TL.)

Şirin Plaza'nın üst katına çıkan kadın atlarken kurtarıldı

10. kattan atlamak istedi

Hükümet Konağı yanında bulunan Şirin Plaza'nın teras katına çıkan Sabiha Akay(41) adlı kadın intihar girişiminde bulundu.

Gemlikliler önceki gün ilginç bir intihar olayı ile karşılaştılar. 41 yaşında Sabiha Akay adlı ev kadını kimseye görünmeden çıktığı 10 katlı Şirin Plaza'nın terasından intihara kalkıştı. Kadını terasta gören çevre esnafı kurtarmak için terasa çıkarak, kadının atlamaması için ikna etmeye çalıştı. Hiç konuşmayan Sabiha Akay atlayacağı sırada Uğur Yıldız adlı bir genç tarafından kurtarıldı. Akay'ın ruhsal durumunun bozuk olduğu öğrenildi. Bu nedenle, Gemlik Muammer Ağım Devlet Hastanesi'nden Bursa Devlet Hastanesi'ne sevkedildi.

Haberi sayfa 3'de

Sabiha Akay adlı 41 yaşındaki kadın, Şirin Plaza'nın 10. katında bulunan terasa çıkarak, ayaklarını aşağıya sallandırdı. İntihar etmek isteyen sakinleştirildikten sonra emniyette ifade verdi

Güne Bakış

Kadri GÜLER
kadri_guler@hotmail.com

AKP'nin 4. yılı

Çok partili demokrasiye geçtiğimizden bu yana kurulduktan sonra seçimlere katılarak, iktidara gelen parti sayısı çok azdır.

Demokrat Parti 1946'da kuruldu ama 1950'de iktidar oldu.

Bunun dışında 1984 yılında seçimlere katılan Anavatan Partisi kurulduktan sonra ilk kez iktidar olan parti ünvanını kazandı.

Recep Tayyip Erdoğan Adalet ve Kalkınma Partisi ise 4 yıl önce 57. hükümetin aralarındaki anlaşmazlık nedeniyle erken seçim kararı alması üzerine kuruldu.

2002 yılında yapılan genel seçimlerde ise tek başına iktidara geldi.

Seçimlere katılma oranı çok düşüktü.

Halk sandığa gitmemişti.

Ama gidenler arasında en çok oyu alarak iktidara geldiler.

AKP kurucularının büyük çoğunluğu ka patılan Fazilet Partisi'nden gelme, Erbakan Hoca'nın milli görüş doktrini ile yetişmiş kişilerdir.

Büyük çoğunluğu da İmam Hatip kökenlidir.

Yani Hoca'nın "Bizim arka bahçemiz" dediği İmam Hatiplidirler...

Radikal bir kökenden yetişen AKP'liler, büyük dönüş yaparak birden batılı oldular.

AB'ye karşıydılar, AB'yi savunuyorlar..

ABD'ye karşıydılar, emirlerinden çıkamı yorlar.

Yaklaşık üç yıldır AKP iktidarı ile yönetiliyoruz.

AKP geçek yüzünü gösteriyor mu?

Pek sanmıyorum ama, iktidarda kalmak için akıllı bir strateji uyguluyor.

274 metrekare alan üzerine yapılacak caminin 4 katlı olacağını açıklandı

Yeniköy'de yeni caminin temeli atıldı

Yeniköy meydanında bir süre önce yıkılan ve yeniden yapımı için projelendirilen cami inşaatının temel atma töreni dün yapıldı. 274 metrekare alan üzerine yapılacak caminin 4 katlı olacağını açıklanan cami inşaatının köy halkı ve yöre insanının yardımlarıyla kısa sürede bitirilmesi için destek verileceği belirtildi. *Sayfa 4'de*

Buluşma

Gürhan ÇETİNKAYA

Yine yeni yeniden

Anımsadığım kadarıyla bir Nilüfer şarkısının sözleri..
O'nun sözleriyle merhaba..
Ara verdik.
Dinlendik.
Yeniden karşınıza çıktık.
Ama bu arada gördük ki gazetecinin tatili yok.
Çevrede olup bitenler düşünceleri bir türlü rahat bırakmıyor.
Medya dünyasında yaşananlar..
Israrla sürdürülen dış politika hataları..
Hataların yol açtığı zaafiyetler..
Sosyal yaşam bozuklukları..
Ekonomik sıkıntılar.
Ulusun başından eksilmeyen iç ve dış belalar..
Belayı defetmeye çalışan ulusal güçler.
Ayak direyen iş bilmez işbirlikçiler.
Elbisesi alengirli,zarfı süslü insanlar ortalıkda dolaşıp kantarın topuzuyla uğraşıyorlar.
Mesela başbakanın aydınlarla buluşması..
İyi mi kötü mü ayırt etmek zor.
Paranoyak olduk hepimiz.
İşin içinde iş arıyoruz.
Kendi kendimize mi akıl ettik?
Birileri mi dürtükledi?
Olumlu bir adım mı?
Yoksa hedef saptırmaca mı?
Vakit kazanma taktiği mi?
Çözüm yöntemi mi..
Düğüm nedeni mi?
Sonuçları zaman içinde gözlenecek bir adım.
Temkinli yaklaşıp tedbirli olmayı gerektiren bir durum.
Çünkü;
Canlar yanıyor.
İçler acıyor.
Türkiye'nin güneyinde ciddi siyasal oyunlar oynanıyor.
Ateşler yakılıyor.
Orta ve uzun erimli tasarımlar yapılıyor.
Tasarımları uygulayacak yeni insan tipleri oluşturuluyor.
Ateş ortalığı kasıp kavururken elinde bidonla dolaşanların yangında nasıl bir işlev üstleneceklerini kestirmek zor.
Köpük mü dökecekler..
Benzin mi?
Kuşkusuz yangını söndürmeye gidenler iyi niyetlidir de..
Ben ortamı hazırlayanların düşünce yapılarından kuşkuluyum.

TURAN TRAFİK
ADNAN TURAN
Her türlü araç devir
Yeni kayıt
Plaka , Ruhsat, Fenni muayene
Sigorta işlemleri yapılır.
Adres: Güne İş Merkezi
Kat: 1 No: 55 - GEMLİK
Tel : (0.224) 514 62 02
GSM: (0.537) 933 25 26

Ay Almancı, vay Almancı Umurbey'de sahnelendi

Seyfettin Şekersöz

Senaryosunu Renan Bilek'in yazdığı, Mustafa Baykan'ın öykülendirdiği ve "2005 Afife Jale En İyi Yönetmen" ödülünü alan Şakir Gürzumar tarafından yönetilen "Ay Almancı, Vay Almancı" adlı oyun Umurbey'de sahnelendi.

Koç Holdung'in köklü kuruluşlarından ve Traktör sektörünün lider firması olan New Holland Trakmak A.Ş.'nin organize ettiği etkinliklerde Devlet Hiyatrosunun genç sanatçılarının bir araya gelerek oluşturulan New Holland Trakmak Tiyatrosu çıktığı Anadolu turnesinde Umurbeyli tiyatro severlere eğlenceli bir akşam yaşattılar. Türkiye genelinde 60 farklı noktada sergilenecek oyun Trakya'dan başlayıp Ege, Akdeniz, İç Anadolu,Güney Doğu Anadolu ve Doğu Anadolu bölgelerinde devam edecek oyun Adapazarı'nda noktalanacak.

"Ay Almanca, Vay Almancı"

İstanbul Devlet Tiyatrosu'nun genç oyuncuları tarafından sahnelenen oyunda, bir New Holland Traktör'de oyuncular arasında yer alıyor.

Oyunda ikinci kuşak Almancı Ahmet'in Almanya'daki yaşam koşullarından bıkıp karısı İnge ile birlikte çiftlik yapmak için köyüne dönüşünün hikayesi anlatılıyor. Hikaye, kısaca şöyle:

"Sadece köy yaşamını değil, Türkiye'nin yaşam tarzını bile bilmeyen Ahmet ve karısının çiftçiliği öğrenmesi gerekiyor. Karı-koca köy yaşamına uyum göstermek için çok gayretli ve iyi niyetli olmalarına rağmen bilmedikleri ve zamanla öğrenebildikleri bu yalın yaşam tarzına alışmaları kolay olmayacaktır. Bu süreçte köylülere oldukça garip gelen ve bu kadar basit şeyi nasıl anlamıyorlar-beceremiyorlar dedirten sakarlıklar yaşarlar. Onlar, yabancı bir yaşam tarzına adapte olmaya çalışırken, yaşamın aslında büyük bir Avrupa kentinde öğrendiklerinden çok daha yalın olduğunu ve sevginin çok kolay paylaşılabildiğini fark ederler. Ahmet, kendi topraklarında unuttuğu ya da yaşayamadığı benliğini yeniden bulmaya başlar."

Ah Almancı, vah Almancı oyununu Umurbeyliler ilgiyle izlediler

Şirin Plaza'nın üst katına çıkan kadın atlarken kurtarıldı

10. kattan atlamak istedi

Hükümet Konağı yanında bulunan Şirin Plaza'nın teras katına çıkan Sabiha Akay(41) adlı kadın intihar girişiminde bulundu.

Seyfettin ŞEKERSÖZ

Sabiha Akay(41) adındaki bir kadın, 10 katlı Şirin Plaza'nın teras katına çıkarak, kendini boşluğa bırakacağı sırada Uğur Yıldız adlı genç tarafından kurtarıldı.
Olay, Cumartesi günü saat 18.oo sıralarında meydana geldi.

Şirin Plaza ve Gazhane Caddesi'ndeki konutların kapısından giren Sabiha Akay, adlı kadın, asansör ile üst kata çıktı.
Teras katına çıkan kadın, Plazanın İbrahim Akıt Caddesi yönündeki köşesine gelerek ayaklarını aşağıya sarkıttı.
Bu arada çevredeki esnaf tarafından fark edilen intihar girişimi üzerine bir anda Plaza önü meraklı vatandaşlar tarafından doldu.
Durum güvenlik güçlerine bildirildi.
Bu arada Bayramoğlu Emlak firmasında çalışan Uğur Yıldız adlı genç de terasa çıkanlar arasındaydı.
Kendini aşağıya atmak üzere olan kadın kendini ikna etmek isteyenleri dinlemedi.
Tam atlayacağı sırada Uğur Yıldız, kadını belinden yakaladı.
Polis tarafından olay yerine gelen 112 Acil Servis ile Muammer Ağım Devlet Hastanesi'ne kaldırılan kadın psikiyatris tarafından sakinleştirildikten sonra emniyette ifade verdi.

Şirin Plaza'nın 10. katından atlamak isteyen Sabiha Akay, kurtarıldıktan sonra ambulansla hastaneye sevkedildi.

RUHSAL SORUNLARI VARMIŞ

Emniyette ve hastanede çelişkili ifadeler veren Sabiha Akay'ın Uğur Sitesi'nde evinin yıkıldığı, eşiyle arasının açık olduğu, gazetecilere kızdığı için bu girişimde bulunduğunu söylediği ve söylenenlerin çelişkili olduğu öğrenildi.
Psikolojik durumunun bozuk olduğu belirtilen Sabiha Akay'ın Bursa Devlet Hastanesine sevkedildiği öğrenildi.

Cumartesi günü saat 18.oo sıralarında Şirin Plaza'nın teras katından atlamak isterken son anda kurtarıldı

Bayramoğlu Emlak'ta çalışan Uğur Yıldız adlı genç (ortada) Şirin Plaza terasından atlamak isteyen kadını kurtardı.

Sabiha Akay adlı kadın intihar girişiminden kurtarıldıktan sonra polis tarafından hastaneye sevkedildi

274 metrekare alan üzerine yapılacak caminin 4 katlı olacağını açıklandı

Yeniköy'de yeni caminin temeli atıldı

Seyfettin ŞEKERSÖZ

Duvarlarında hasar meydana geldiği için yıkılan Yeniköy camisinin yerine yapılacak cami inşaatının temeli düzenlenen törenle atıldı. Yeniköy meydanında bir süre önce yıkılan ve yeniden yapımı için projelendirilen cami inşaatının temel atma törenine Kaymakam Mehmet Baygül ve Müftü Yusuf Şahin'in yanı sıra siyasi parti temsilcileri ve AK Parti İl Genel Meclisi üyeleri ve misafirler katıldı. Gemlik Muhtarlar Derneği'nin tüm üyeleriyle birlikte katıldığı temel atma töreninde konuşan Muhtar Cemil Gündüz ile Cami Yaptırma Derneği Başkanı Halil Baransel törene katılan konuklara teşekkür ettiler. Orman Köyü olduğu için köyün neredeyse tamamının orman sabıkası olan Yeniköy'de 7 sabıkasız kişinin bir araya gelerek dernek kurmalarının sevindirici olduğunu söyleyen Kaymakam Mehmet Baygül, inşaatın köy halkı ve yöre insanının yardımlarıyla kısa sürede bitirilmesi için destek verileceğini söyledi. 274 metrekare alan üzerine yapılacak caminin 4 katlı olacağını açıklayan Dernek Başkanı Halil Baransel, zemil katta gasilhane, şadırvan ve tuvalet, ikinci katında sosyal hizmet odaları ile üçüncü ve dördüncü katlarında ise ibadethane bölümü olacağını söyledi. Dualar arasında temeline kurban kesilen cami inşaatının kurdelesini Kaymakam Mehmet Baygül misafirlerle birlikte keserken temeli ilk harcı kürekle kendisi koydu. Misafirlere temel atma töreninden sonra geleneksel pilav ve ayran ikram edildi.

Kaymakam Mehmet Baygül, konuşmasını yaparken görülüyor

274 metrekare alan üzerine yapılacak cami inşaatının kurdelesini Kaymakam Baygül ve misafirler kestiler

Bir süre önce yıkılan ve yeniden yapımı için projelendirilen cami inşaatının ilk harcını Kaymakam Baygül atılırken, kurban kesildi

ŞENEN Balık ve Av Malzemeleri Ticareti

Balık tutma zevkini bizimle yaşayın..

Her çeşit balık ağları
Sakana Misina Ağları
İp Ağ
Fanya
Mantar, kurşun
İp Çeşitleri
Sandal Malzemeleri
Kürek
Çapa
Macun
Galvenizli çivi
TMC sintine pompası

ve diğer malzemeler ile hizmetinizdeyiz.

Erkan ŞENEN

Ömerbey Mah. Üstün Sok. 16/ A
MUDANYA / BURSA
Tel & Fax : (0.224) 544 63 14
GSM : (0.532) 297 23 18

AK Parti 4. ncü yaşını kutluyor

14 Ağustos tarihinde 4 yaşını kutlayan AK Parti iktidara geldiği başarılı yıllarını değerlendirdi. AK Parti İlçe Başkanı Enver Şahin yaptığı yazılı basın açıklamasında milletimizin emanetini ilk günkü gibi gayretle sahiplenmenin haklı gururunu yaşadıklarını ifade etti.

Türkiye AK Parti iktidarıyla birlikte sınıf atladığını söyleyen Şahin, *"Bu gerçek sadece büyümede kırılan rekorlar, milli gelirde yaşanan artışlar, tek haneli enflasyon rakamları ile değil, milli gelirde yaşanan artışlar ile Türkiye'de değişimi yakından izleyen yerli ve yabancı uzmanlar tarafından da dile getirilmiştir"* dedi.

Türkiye'nin bu günkü meselesinin siyasetin kısır çekişmelerinin dışında gücünü dinamik ve küresel güç olma yolunda halkının refahı ve zenginliği yönünde kullanmayı hedefleyerek bunu başardığını ifade eden Enver Şahin, *"AK Parti 3 yıla yaklaşan iktidarı döneminde sadece Türkiye'yi sapladığı sapladığı sorunlardan çıkardığı kalmamış, yapısal değişiklikler ve icraatla ona yeni bir rol biçmiş, yeni bir kulvara sokmuştur. Her şeyden önce siyasette 'zihniyet dönüşümü' yaşanmış, siyasi bir rant aracı olmaktan çıkmıştır. Esnafımız yeniden kepenk açmaya başlamış, çiftçilerimiz toprağıyla barışmıştır. İşçilerimiz, üretim süreçlerine dönüş yolundadır. İhracatımız yeni rakamlara koşmuş, yerli/yabancı yatırımlar artmış, turizm atağa kalkmış, yolsuzluk kanalları kapatılmıştır. Kurulduğu günden bu yana halkın teveccühünü kazanan ve gücünü halktan alan AK Parti iktidarı genel ve yerelde başarılı çalışmalarda bulunmuştur. Dış politikada başarılı bir yol çizen ve Türkiye'nin saygınlığını tüm ülkelere kabul ettiren AK Parti iktidarı 4 yıl olduğu gibi her yıl yeniden doğmuş ve kurulmuşçasına tüm gücüyle çalışmakta ve halkın teveccühünü kazanmaya da devam edecektir."* dedi.

Piknik günü zehir oldu

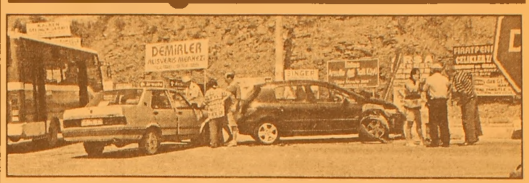

Seyfettin ŞEKERSÖZ

Dün öğlen saatlerinde Gemlik çıkışı manastır mevkiinde meydana gelen kazada can kaybı olmazken araçlarda bulunanlar şok geçirdi. Gemlik'ten Kumla istikametine piknik gezisine gittikleri belirlenen Taci Kahraman'ın kullandığı 16 ZR 039 plakalı özel araç ile Kumla istikametinden gelen Ergun Bekçe'nin kullandığı 16 BEC 83 plakalı özel oto kavşakta kafa kafaya çarpıştı. Çarpma sonucunda iki araçta da maddi hasar meydana gelirken kazayı ucuz atlatan sürücü ve aileleri ise yol kenarında kazanın şokunu bir süre atlatamadılar.

Gemlik çıkışında bulunan kavşakta çıkış yapmak isteyen araçların büyük sorun yaşadıkları gözlenirken dünkü kazada can kaybı olmaması ise iki tarafı sevindirirken araçlarda büyük ölçüde hasar meydana geldi.

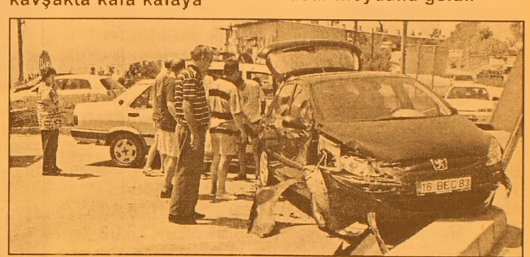

GEMLİK'TE BİR İLK

TOMOKAY

RADYOLOJİ MERKEZİ

✓ SPİRAL BİLGİSAYARLI TOMOGRAFİ (BT)
✓ ULTRASONOGRAFİ (US)
✓ RENKLİ DOPPLER ULTRASONOGRAFİ
✓ 4 BOYUTLU GEBELİK ULTRASONOGRAFİ
✓ GİRİŞİMSEL RADYOLOJİ (BİYOPSİ vb)

Mesai Saatleri: 08.30 - 20.00 / Cumartesi 08.30 17.00

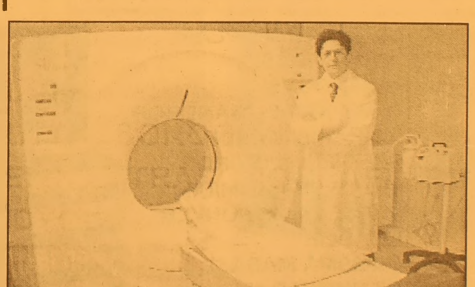

Dr. Ertan OKAY
Radyoloji Uzmanı

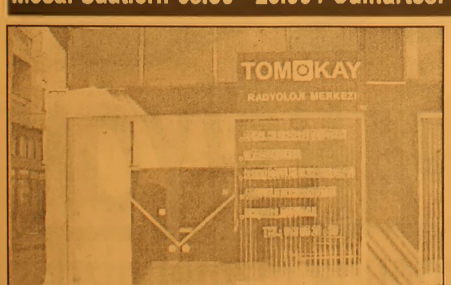

SPİRAL BİLGİSAYARLI TOMOGRAFİ

Merkezimizde Spiral Bilgisayarlı Tomografi Cihazı ile tüm Bilgisayarlı Tomografi (BT) çekimleri yapılmaktadır.

En yeni teknolojiyle gerçekleştirdiğimiz çekimler sayesinde tüm organ dokulardaki hastalıkları teşhis etmekteyiz.

ULTRASONOGRAFİ

Merkezimizde en son teknoloji Ultrasonografi Cihazı bulunmaktadır.

Renkli Doppler Ultrasonografi ile damar hastalıklarını teşhis edebilmekteyiz.

Gebelikte kullandığımız dünyanın en gelişmiş 4 boyutlu Ultrasonografi cihazıyla bebeği anne karnında canlı bir şekilde renkli olarak görmekteyiz.

ACİL DURUMLARDA 24 SAAT 513 65 29 NOLU TELEFONDAN BİZE ULAŞABİLİRSİNİZ

TEL: 513 65 29 - 30

FAX: 513 65 18

Adres : Dr. Ziya Kaya Mahallesi
Dutluk Sok No: 3 - GEMLİK
(Eski SSK Hastanesi ile Migros arasında)
e-mail: tomokay@gmail.com

ADSL ücretlerinde indirim yapıldı

ADSL ücretlerinde indirim yapıldı
Türk Telekom, internet servis sağlaycılarına yönelik ADSL veri akış erişiminde yeni tarife uygulanacağını bildirdi. Yeni tarife ile ADSL ücretleri ucuzluyor.
13 Ağustos 2005 12:53
TT'den yapılan açıklamaya göre, ilan edilen yeni ücretlere yüzde 18 KDV ve yüzde 15 ÖİV dahil bulunuyor. Söz konusu hizmete ilişkin İSS başvurularının Türk Telekom Pazarlama Dairesi Başkanlığı'na yapılması istendi. İSS'lere yönelik yeni tarife şöyle olacak.

Hızı(Kbit/s)	Bağlantı Ücreti (YTL)	Aylık Ücret (YTL)
256/64	59	34,61
512/128	59	70,04
1024/226	59	116,30
2048/512	59	176,03

Kaçakcılığa karşı kameralı önlem

Devlet Bakanı Kürşad Tüzmen akaryakıt kaçakçılığı ile mücadelede elektronik kontrollere geçeceklerini belirtirken, akaryakıt depolarını kamera ve elektronik ölçümlerle Ankara'dan izleyeceklerini söyledi.
Devlet Bakanı Tüzmen, yaptığı açıklamada, gümrüklerde kaçakçılıkla mücadeleyi, aralıksız bir şekilde sürdürdüklerini ifade ederek, son dönemlerde artan akaryakıt ve sigara kaçakçılığını önlemek için yeni tedbirler aldıklarını ve almaya devam edeceklerini vurguladı.
Bu kapsamda gümrük sahalarındaki akaryakıt depolarını tam kontrol altına alacaklarını belirten Tüzmen, depoların bulunduğu bölgelere kameralar yerleştirerek, giriş çıkış trafiğini denetleyeceklerini, ayrıca akaryakıt depolarına elektronik ölçüm cihazları koyacaklarını kaydetti.
Bakan Tüzmen, "Akaryakıt depolarındaki tüm hareketleri Ankara'daki Gümrük Müsteşarlığı'ndaki merkezden izleyeceğiz" dedi.
Bunu gerçekleştirmek için hukuki altyapının tamamlandığına işaret eden Tüzmen, uygulamaya önümüzdeki günlerde başlayacaklarını bildirdi.
Gümrüklerde teknolojiden azami ölçüde yararlandıklarına dikkat çeken Tüzmen, şunları söyledi:
"Şu anda birçok gümrük kapımızı Ankara'daki merkezimizden canlı olarak izleyebiliyoruz. Araçların hareketlerini, gümrük sahamızdaki çalışmaları anında görebiliyoruz. Yaşanabilecek sorun, sıkıntılara, anında müdahale etme olanağına sahibiz. Gümrüklerde otomasyon çalışmalarımız da devam ediyor. Gümrük işlemlerinin elektronik ortamda yapılması konusunda büyük mesafe aldık. Kaçakçılıkla mücadele de en yeni teknolojilerden yararlanıyoruz. Akaryakıt kaçakçılığını önlemek için de teknoloji sonuna kadar kullanacağız."

-"SİGARA KAÇAKÇILIĞINI ÖNLEMEK İÇİN ÇALIŞMALAR SÜRECEK"-

Sigara kaçakçılığını önlemek için geçtiğimiz günlerde sigara üreticileri ile toplantılar yaptıklarını hatırlatan Bakan Tüzmen, yurtiçi ve yurtdışında sigara fiyatlarındaki aşırı farklılığın kaçakçılığı artırdığına dikkat çekti.
Sigara kaçakçılığını önlemek için sigara üreticileri ile ortak çalışma yaptıklarını belirten Tüzmen, söz konusu çalışmaların süreceğini bildirdi.

AROL MOBİLYA

- MUTFAK DOLAPLARI
- YATAK ODASI
- GENÇ ODASI
- DÖRT KAPILI GARDROP
- ÜÇ KAPILI GARDROP
- PROFİLLİ GARDROP
- VESTİYER - KOMİDİN
- KARYOLA - ŞİFONYER
- KİTAPLIK
- ÇALIŞMA MASASI
- BİLGİSAYAR MASASI

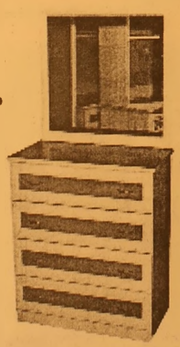

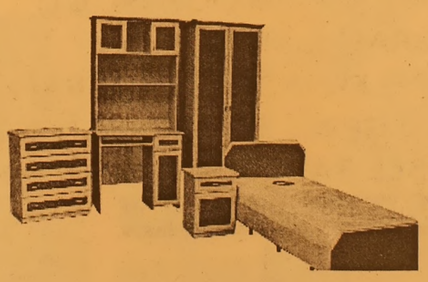

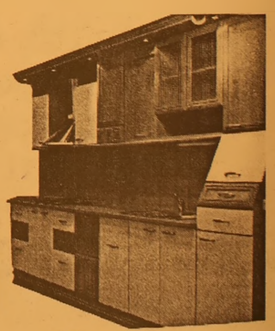

"KALİTEDE ÖNCÜ, FİYATTA ÖLÇÜ"

Mrk. : Hamidiye Mah. Kumru Sok. No:1
Tel : (0.224) 514 30 52 GEMLİK
Şb. : Davutkadı Mh. F.S.M. Cad.
Yavuzlar Apt. 13 No:1 43/C BURSA
Tel : (0.224) 363 98 72

ADA PANSİYON
Bu yaz sezonuda hizmetinizde
Dereağzı Mevkii - Büyükkumla / GEMLİK
Rezervasyon Tel: 539 03 03

Kampanyada 320 bin bilgisayar hedefleniyor

Başbakan Recep Tayyip Erdoğan, Bilgisayarlı Eğitime Destek Kampanyası'nın 320 bin adet bilgisayarı kapsadığını, bunun 120 bininin devlet tarafından karşılanacağını belirterek, "Hedefimiz, 200 bini ni de hayırsever vatandaş ve kurumlar vasıtasıyla sağlayabilmek" dedi.
Bilgisayarlı Eğitime Destek Kampanyası kapsamında, Türkiye Tekstil Sanayi İşverenleri Sendikası (TÜTSİS) tarafından Milli Eğitim Bakanlığı'na 21 bin adet bilgisayar bağışlanması ve bin adet bilgi teknolojisi sınıfı kurulmasına ilişkin protokol, Dolmabahçe'deki Başbakanlık Çalışma Ofisi'nde törenle imzalandı.
Milli Eğitim Bakanı Hüseyin Çelik de, 5 Haziran 2005'te başlatılan kampanyada ilk etapta 320 bin bilgisayara ihtiyaç duyulduğunu, bunun 120 bininin ihalesinin devlet olarak yapıldığını anımsatarak, "Bunu satın alıyoruz. Bu, Cumhuriyet tarihinde devletin piyasadan aldığı en büyük bilgisayar ihalesidir. Bu çocuklarımıza feda olsun" dedi

Yüksek sıcaklık etkili olacak

Yüksek sıcaklık yurdun güney ve iç kesimlerinde önümüzdeki hafta ortasına kadar etkili olacak.
Devlet Meteoroloji İşleri Genel Müdürlüğü'nden yapılan "Meteorolojik Uyarıya" göre, hava sıcaklıkları halen yurt genelinde ağustos ayı normallerinin 4-6 derece üzerinde seyrediyor.
Önümüzdeki hafta ortasına kadar hava +sıcaklıkları yurdun güney ve iç kesimlerinde 2-3 derece daha artacak.
Yüksek sıcaklık nedeniyle oluşabilecek olumsuzluklara karşı vatandaşların tedbirli olmaları gerekiyor.

Tarım Bakanlığı'ndan uyarı: 'Enerji içeceklerine dikkat'

Tarım ve Köyişleri Bakanlığı'nın 4 Şubat 2005'te Resmi Gazete'de yayımladığı son tebliğle, enerji içeceklerinin kafein miktarına göre "Düşük kafeinli enerji içecekleri (en fazla 150 miligram/L)", ve "Yüksek kafeinli enerji içecekleri (150-320 miligram/L)" şeklinde iki grupta değerlendirilmesi, enerji içeceklerinin yeniden sorgulanmasına neden oldu.
Enerji içecekleri ilaç değil, gıda kapsamında satışa sunuldukları için marketlerde, bakkallarda, benzin istasyonlarında kontrolsüz olarak satılıyor. "Enerji içeceği" olarak adlandırıldıkları için de, sağlık için yararlı olduklarına inanılıyor. Çekici tanımlamalar bu içeceklerin özellikle öğrenciler, sporcular ve aktivitesi yüksek kişiler arasında popülaritesini artırıyor. Genellikle yoğun aktivite öncesinde ya da sonrasında kullanılıyor, gece kulüpleri, barlar ve öğrencilerin katılımının yüksek olduğu yerlerde çoğunlukla votka ya da viskiyle birlikte alınıyorlar. Enerji içeceğini alkolle karıştırarak alan öğrenciler, bu şekilde kullanmanın 'uçma' olarak tanımladıkları duruma neden olduğunu ifade ediyorlar.
Ege Üniversitesi Eczacılık Fakültesi Farmasotik Toksikoloji Ana Bilim Dalı Başkanı Prof. Dr. Ferzan Lermioğlu, konuyla ilgili olarak şu bilgileri verdi

"Enerji içeceklerinin içeriğinde enerji sağlayan temel bileşikler kafein ve şekerlerdir. Kafein fiziksel ve zihinsel etkinliği nedeniyle popüler bir keyif maddesidir. Öğrenciler sınavlar sırasında uyanık kalmak ve zihinlerini açmak amacıyla kahve, çay gibi kafeinli içeceklerin yanı sıra enerji içeceklerini kullanmaktadırlar. Enerji içeceklerindeki kafein miktarı bir büyük fincan kahvedekine eş değerdir. Ancak kahve sıcaktır ve yavaş içilir. Enerji içecekleri hızla içildiği için kanda kafein düzeyi hızla artmaktadır.
Aslında kafein uyanık kalmayı sağlar; ancak uykuya ihtiyaç olduğunda kafein alarak uyanık kalmak performansı azaltır. Performansı artırmak için, yine kafein alınır. Bu kısır döngü kırılmadıkça, fiziksel ve mental performans olumsuz etkilenecektir."

İnternet kullanımı artıyor

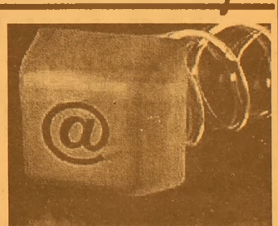

Dünyada son 25 yılın en önemli buluşu olarak gösterilen internet, hızlı gelişimini sürdürüyor.
Son verilere göre, yaklaşık 6,5 milyar insanın yaşadığı dünyada internet kullanıcısı sayısı 1 milyar sınırına dayandı.
Türkiye'de ise 2000 yılı sonunda 2 milyon olan internet kullanıcısı sayısı, son 4,5 yılda yüzde 263,5 ile, yüzde 160 olan dünya ortalamasının üzerinde arttı. 7 milyon 270 bin internet kullanıcısı olduğu hesaplanan Türkiye, dünyada 24'üncü sırada yer alıyor.
"internetworldstats"ın araştırma şirketi ACNielsen'e dayanarak yayımladığı verilere göre, halen dünyada yaşayan 6 milyar 420 milyon insanın yüzde 13,9'u (938 milyon 711 bini) internet kullanıyor.
Son 4,5 yılda dünyada internet kullanıcılarının sayısı yüzde 160 arttı. Fakat bu oran Türkiye'nin de içinde bulunduğu Ortadoğu'da yüzde 312, Karayipler ve Latin Amerika'da yüzde 277 ve Afrika'da yüzde 258 olarak gerçekleşti.

Belediyelerin vatandaşa borcu var

Belediyelerin vatandaşa borcu var!
Hükümet, sokak ve caddelere park eden otomobillerden ücret alınmasını sağlayacak bir tasarı hazırlerken, belediyelerin vatandaşa otopark borcu olduğu ortaya çıktı.
Hükümet, belediyelere gelir sağlamak için sokak ve caddelere park eden otomobillerden ücret alınmasını sağlayacak bir tasarı hazırlığında... Ancak belediyeler, 1994'ten itibaren yapılan her yeni bina için otopark harcı ödeyen vatandaşa borçlu. 1994'te yürürlüğe giren Otopark Yönetmeliği'ne göre, belediyeler ödenen harç karşılığında vatandaşa ücretsiz otopark tahsis etmek zorunda.
Belediyeler harç alıyor
İmar Kanunu'nun 37. ve 44. maddelerine dayanılarak hazırlanan yönetmelik gereği, nüfusu 10 binin üzerinde olan belediyeler, bina içinde veya parselinde otopark yapılması mümkün olmayan binalardan daire başına 1436 ile 7 bin 180 YTL arasında harç alıyor. Ancak bu ücret, dairenin büyüklüğüne ve konumuna göre değişiyor. Örneğin daire 80 metrekarenin altında ise, 4 daireden bir otopark parası tahsil ediliyor. 150 metrekare ise her daire için bu harç alınıyor.
Belediyeler, harçları otopark hesabına yatırıp vatandaşın kullanımı için otopark yapmak zorunda.
Büyükşehirlerde ise, ilçe belediyeleri topladıkları harçları büyükşehir belediyesinin kamu bankalarında açılan otopark hesabına yatırmakla yükümlü. Fakat ilçe belediyeleri otopark harcını kendisi, başka amaçlar için kullanıyor. Bu kaynağın otopark inşası dışında kullanılmaması hükmünü getiren yönetmelik, "Amacında kullanılıp kullanılmadığı da İçişleri Bakanlığı tarafından denetlenir" diyor.
500 trilyon nerede?
İstanbul Makine Mühendisleri Odası Başkanı Faruk Sevim, İstanbul'da son 5 yılda ruhsatlı olarak 32 bin bina yapıldığını, bunun yaklaşık 20 bin kadarının otopark ücreti yatırdığını belirtiyor.
İstanbul İnşaat Mühendisleri Odası Başkanı Cemal Gökçe, bu rakamlara göre, son 5 yılda Büyükşehir'in kasasına ortalama 516 milyon 960 bin YTL girmesi gerektiğini söylüyor.
İstanbul Büyükşehir Belediyesi'nin verdiği bilgiye göre, vatandaş ilçe belediyelerine otopark harcını yatırdı, ancak 2003'ten bu yana Büyükşehir Belediyesi'nin Vakıflar Bankası'ndaki otopark hesabına yalnızca 13 belediye harç yatırdı. 2003 yılından 2005 Haziran'ına kadar yatırılan miktar ise 5 milyon 744 bin 731 YTL. Büyükşehirde, 10 yılda toplanan para ise sadece 8 milyon 688 bin 987 YTL oldu.

ŞİİR KÖŞESİ

Demir Ali Baydar

Bilmece

Yer altının madenleri,
Gani gani olan ülke,
Halkı bakıp duran ülke,
Bilin bakayım hangi ülke?
Borç almayı hiçe sayan,
Tomar tomar faiz veren,
Ben yemedim sen ye diyen,
Bılın bakayım hangi ülke?
Bir milyara bakan varken,
70 milyonluk nüfusuna,
Doğru dürüst bakamayan,
Bilin bakayım hangi ülke?
Seçimi vakti meydanlarda,
Atma yarışı yapan,
İcraatta geri kalan,
Bilin bakayım hangi ülke?
Kalkınmayı beceremeyip,
Kalkınmışın peşinden,
Rica minnet koşan ülke,
Bilin bakayım hangi ülke?
Emeklisi emekleyen,
Dert üstüne dert ekleyen,
Tez elden ölüm bekleyen,
Bilin bakayım hangi ülke?
Cik cik ile cek cuk ile,
Laklak ile şakşak ile,
Yarım asır yiyip yatan,
Bilin bakayım hangi ülke?

ÜNVER TRAKTÖR

New Holland Trakmak Traktörlerinde kampanya!

New Holland Traktörlerinin Yeni Çift Çeker Modelleri Piyasadaki En Düşük Sabit Ziraat Bankası Kredisi ile 3 YIL Vadeli Olarak satışa Sunulmuştur.

ÜNVER TRAKTÖR
New Holland Trakmak
Orhangazi Bayii
Tel : (0.224) 573 27 77
GSM : (0.532) 312 22 39
İbrahim Öna! Cd. No:26
ORHANGAZİ / BURSA

AKÖZ İNŞAAT MALZEMELERİ
Hulusi ATEŞ

- Marshall, Akçalı inşaat boyaları
- Sıhhı Tesisat Malzemeleri
- Kat Kaloriferi
- Doğalgaz Sobası
- Kalorifer Petek ve Malzemeleri
- Baymak Kombi ve E.C.A
- Banyo Dolabı

DOĞALGAZ DÖŞEME, MÜHENDİSLİK HİZMETLERİ
ONARIM İŞLERİ - BOYA BADANA İŞLERİ
İTİNA İLE YAPILIR

Irmak Sok. Yeni Pazar Cad. No:58 GEMLİK
Tel: (0.224) 513 68 30

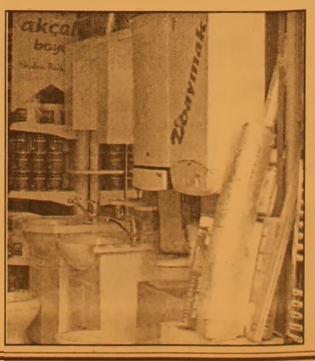

Elektronik imzada hızlı başlangıç

Türkiye'nin birçok gelişmiş ülkeyle eş zamanlı uygulamaya geçirdiği ıslak imza ile aynı hukuki sonuçları doğuracak elektronik imza (e-imza) uygulaması, hızlı başladı.
Sektörde yetkili 2 firma, özellikle ihracatçılardan yoğun talep alıyor.
Telekomünikasyon Kurumu'ndan e-imza sertifikası vermek için özel sektörde yetkilendirilen firmalardan Türk Silahlı Kuvvetleri Elele Vakfı'nın iştiraki Türktrust, kısa sürede 200'ün üzerinde sertifika verdi. Türktrust, 15 Ağustos Pazartesi gününden itibaren kullanımın yaygınlaştırılması amacıyla internetten üç aylık ücretsiz deneme kullanımlarını açacak.
Uygulamaya göre, e-imza almak isteyen vatandaşlar, firmalara şahsi ya da noter tespitiyle başvuruda bulunuyor. Elektronik imza sertifika sağlayıcısı firmalar

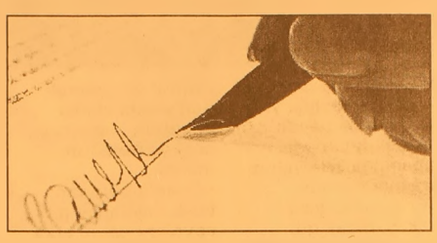

ise e-imza sertifikalarını, adeta "ince eleyip sık dokudukları" bir değerlendirmenin ardından vermeye çalışıyor.
Yasa gereği e-imza sertifika sağlayıcı kuruluşlar, sertifika güvenliğini sağlamak üzere fiziki şartlar ve kullandıkları sistemlerde yüksek elektronik güvenlikle çalışıyor.

Yıl sonunda ekonomi ne olacak?

Cari işlemler açığı, artış oranları ilk 6 aydaki trendde devam ederse, yıl sonunda 21.5 milyar dolar olacak.
Yıl sonunda dış ticaret hacmi 194.4 milyar dolara ulaşırken, dış ticaret açığı da 42.3 milyar doları bulacak.
Geçen yılı 15.5 milyar dolarla tamamlayan cari açık, bu yılın ilk 6 ayında 13.7 milyar dolara ulaştı. Geçen yılın aynı dönemine göre yüzde 38.3 artış gösteren cari açık, artış oranları bu doğrultuda devam ederse yılı 21.5 milyar dolarla tamamlayacak.
Artış eğilimi bu şekilde devam ederse, ihracat 76.1 milyar dolara, ithalat 118.3 milyar dolara çıkacak.
Yıl sonunda dış ticaret hacmi de 194.4 milyar dolar olacak. 2004 yılında dış ticaret hacmi 160.6 milyar dolarla, ihracat 63.1 milyar dolarla, ithalat da 97.5 milyar dolarla kapatılmıştı.
Cari açığı tetikleyici bir unsur olan dış ticaret açığı ise 2004 yılında 34.4 milyar dolar olarak gerçekleşmişti.
Bu yılın ilk 6 ayında geçen yılın aynı dönemine göre yüzde 22.8 artarak 20 milyar dolara ulaşan dış ticaret açığı da yıl sonunda 42.3 milyar dolara ulaşacak.
Yıl sonunda turizm, taşımacılık, inşaat ve işçi dövizlerden gelecek toplam gelir ise 15.6 milyar dolar da kalacak.

Konut ihtiyacı bu yıl 679 bin 600 olacak

Başbakan Yardımcısı Mehmet Ali Şahin, Türkiye'de her yıl ortalama 500 binden fazla konut yapımına ihtiyaç duyulduğunu belirterek, bu ihti yacın karşılanması ve düzenli yapılaşma için yeni sistem oluşturulmasına yönelik çalışmalar yapıldığını bildirdi.
Şahin, DYP Hatay Milletvekili Mehmet Eraslan'ın, emlak fiyatlarındaki artış, konut ihtiyacı ve ipoteğe dayalı uzun vadeli konut kredisi sistemine (mortgage) ilişkin soru önergesini cevaplandırdı.
Şahin, ülkede her yıl yaklaşık 500 binin üzerinde konut üretilmesine ihtiyaç olduğunu ifade ederek, "DİE ve DPT verileri esas alındığında; 2003 yılında 599 bin 700 olan toplam konut ihtiyacına karşılık yapı kullanma izni alan konut sayısı 158 bin 392'dir.
2005 yılında toplam konut ihtiyacının ise 679 bin 600 olacağı tahmin edilmektedir' dedi.

GRUP AİLE
ÇAY BAHÇESİ
Cemiyetlere sandalye, masa, meşrubat, çerez temin edilir.
CEMİYET ORGANİZASYONU YAPILIR
Tel : (0.224) 513 06 70
GSM : (0.537) 491 31 30

Barbarosca

Barbaros BALMUMCU

Gemlikspor kulüp başkanına

Sayın Gemlikspor kulüp Başkanı'na lokal için yapılması gereken hususları açık ve samimiyetimle yazıyorum.

Siz Gemlikspor kulüp Başkanısınız, Başkanlığınızdan bugüne kadar size laik bir kulüp lokali olmadı.

Gençler ve üyeler nerede toplanacaklar?

Tarafınızdan kayıkhane tesislerini Gemlikspor lokali diye açılışını yaptınız, gençlerin bir kısmı yavaş yavaş burada toplanmaya başlamışlardı.

Futbolcuların yanında bu mekanda bulunan pinpon ve bilardo masasından istifade eden gençler bir hayli fazlaydı.

Sayın Başkanım kulüp lokali buydu. Ve böylede olmalı.

Kayıkhane tesisini siz. Gemlikspor adına kirala-dığımız aşıkar bunun ana temeli Gemlikspordur. Basketbol, futbol, pinpon, bugün yelken sporuda Gemlikspor'un içindedir. Mekanlar ayrı yerde olabilir. Buna diyeceğimiz yok. Fakat bazı branşlar üvey evlat olmasın.

Yalnız şunu üzülerek mi? Sevinerek mi? yazayım bilmiyorum. Boş duran bu yelken lokaline siz mi? Yelken komodoru mu? Yoksa Borusan Lojistik mi? karışıyor.

Bu tesisin içi boş, gençlerden hiçbir kimse buradan istifade edemiyor. Optimis dersleri aşağıda yapılıyor.

Bana göre şahsi görüşümü yazıyorum, burası kişilerin oturabileceği bir mekan haline geleceğidir. Yani şunu demek istiyorum; Uye olacaksınız ve buraya eşinizle oturmaya, çay içmeye gelebileceksiniz. Evet ne güzel taraftarım, devamı olur mu? Olmaz mı? bilemem.

Yalnız Gemlik gençliğinin toplanabilecek bir spor lokali olması gerekmez mi? Bu bütün dünyada böyledir.

Merdivenli yokuşta iyi kötü bir lokal vardı. Postacı buraya gelirdi, Bursa bölgesi bildirileri burada toplanırdı.

Bugün postacı kayıkhane tesislerine gittiğinde Gemlikspor'un burayla alaksı yok deniyor, yazık değil mi? Benim tanıdığım sayın Mehmet Turgut verdiği sözde durur.

Futbol şubesi için lokal olmalı, katlı otoparktan mı? verirsiniz. Kirayla mı? tutarsınız. Bilemiyorum bu sizin takdiriniz. Kulüp lokali üyelerin oturabilir bir mekan olmalı.

Bu lokal hem şahsınıza, makamınıza hemde Gemliklilere yakışır bir yer olması gerekmez mi?

Evet bir lokalin olması gerek, bu mekanada bakacak temizliği v.s. gibi işlerle alakadar olacak bir lokal amiri, yönetimden veya dışarıdan maaşlı birini bulmanız gereklidir. Üyelerle yönetim arasındaki diyaloğu sağlayacak bir yer.

Bu lokal kirayla tutulduğu zaman çalıştırılırsa kendi kendini amorti eder, size yük olmaz.

İşte burada yetkili biri olduğu takdirde hem üye aidatlarını tahsil eder, hemde yapılması gerekli olan lisans işlerini bölge temasını yapar. Yönetimin illerini kolaylaştırır.

Yazdım, hatırlattım ve yapılması gereken husuları kısa olarak belirttim, takdir sizin.

Sayın Başkan siz hem Gemlikspor'un hemde Gemlik'in Belediye Başkanı'sınız, sözleriniz var; "gençlik için her şeyi yapmaya hazırım" dememişmiydiniz?

Bu yazımı tamamen samimiyetimden yazıyorum. Gençlik hiç olmazsa bir kısmını kahve köşelerinden kurtarın malumat almak isterseniz fikren size açığım.

Nasılsa Körfezspor'un bir lokali yoksa şu an Gemliksporda aynı durumda.

Belediye bayrağını asacak Gemlik ve Belediyeye yakışır yer olsun.

Basit tedbirlerle çocuğunuzu kazalardan koruyun

Çevresini merak edip, herşeyi bilip, öğrenmek ve dokunmak isteyen çocukların görünmez kazalar yaşadığını belirten uzmanlar, evde, bahçede, sokakta meydana gelen beklenmeyen kazaların aslında önlebilir olduğunu, basit tedbirlerle çocuklara güvenli ortam sağlanacağını ifade ediyorlar.

Bursa Sağlık Müdürlüğü Ruh Sağlığı ve Sosyal Hastalıklar Şubesi Müdürü Doktor Ruhi Berkem, çocukların neyin tehlikeli ve zararlı olduğunu bilmediğini kaydederek, "Bu durumda anne ve babaya düşen görev, tehlikeli durum ve nesneleri önceden düşünüp bunlarlı ilgili tedbir almak ve tehlikeli olabilecek kavramları çocuğa öğretmektir" dedi.

Çocukların evde yanlız başına bırakılmaması gerektiğini, kibrit, çakmak gibi yakıcı maddelerle çocuğun erişebileceği yerlerde elektrik kordonları ve cihaz bulunmaması gerektiğini kaydeden Berkem, "Çocuk anne-babanın hareketlerini izler ve onlar gibi davranmayı öğrenir. Anne-baba evde, sokakta ve trafikte çocuğa iyi örnek olmalı ve çocuğa kazalardan korunmak için nasıl davranması gerektiğini sık sık anlatmalıdır. Kazalar anne-babanın veya çocuğun yorgun, dikkatsiz olduğu veya işleri acele halletmeye çalıştığı durumlarda daha fazla görülmektedir. Çocuğun da, aç veya huzursuz olduğu durumlarda daha çok kazaya maruz kaldığı bilinmektedir. Bu gibi durumlarda kaza riskinin fazla olduğunu bilmek ve daha dikkatli davranmak gerekir" diye konuştu.

Ruh Sağlığı ve Sosyal Hastalıklar Şubesi'nin kazalardan korunma uyarıları şöyle sıralanıyor:

"- Anne-baba çocuğu

evde tek başına ya da küçük kardeşiyle yalnız bırakmamalıdır.
- Çocuk tanımadık, yabancı biriyle yalnız bırakılmamalıdır.
- Kırılacak eşyalar, makas, bıçak gibi kesici aletler çocuğun ulaşamayacağı yerlerde tutulmalıdır.
- Zehirli olabilecek her ürün (temizlik malzemeleri, ilaç, kozmetik malzemeler vb.) yüksekte duran ve kilitli dolaplarda saklanmalı, tehlikeli olabilecek sular (çamaşır suyu vb.), su şişesi, gazoz şişesi gibi karışabilecek kaplara konmamalıdır.
- Çocuğun erişebileceği yerlerde elektrik kordonları bulunmamasına, tüm prizlerin önünün kapalı olmasına dikkat edilmelidir.
- Kibrit ve çakmak gibi yakıcı aletler çocuğun ulaşamayacağı yerlere konmalıdır.
- Ocakta bulunan tava, çaydanlık gibi eşyalar ocağın arka gözünde ve sapları uzak köşeye dönük olmalıdır.- Evde soba yanıyorsa etrafı mutlaka korkulukla çevrilmeli, çocuğun takılıp düşebileceği eşyalar sobanın etrafında bulundurulmamalıdır.- Çocuk banyo yaptırılmadan önce suyun ısısı mutlaka dirsekle kontrol edilmelidir.
- Tüpler mümkünse çocuğun ulaşamayacağı bir dolapta tutulmalıdır.
- Çocuğun yanında ve onunla ilgilenilirken kesinlikle sigara içilmemelidir.
- Çocuğa ilaç içirilirken şeker, tatlı v.s. diyerek kesinlikle kandırılmamalı, içtiğinin ilaç olduğu ve kendi başına alınmaması gerektiği anlatılmalıdır. İlaç, çocuğun ulaşamayacağı bir yüksekliğe ve kapalı bir yere konulmalıdır.
- Çocuğun ulaşabileceği uzunlukta masa örtüleri kullanmaktan kaçınılmalı, masa örtüsünü çekerek tatsız bir olaya neden olabileceği unutulmamalıdır.
- Çocuğun yatağının çok yumuşak ve cam kenarında olmamasına dikkat edilmelidir.
- Çocuğun karyolasındaki veya beşiğindeki korkuluk aralıklarının çocuğun başının geçemeyeceği kadar dar olmasına özen gösterilmelidir.
- İki yaşından küçük bebeklerde uyurken yastık kullanılmamalıdır.
- Bebek sırt üstü veya yan yatırılmalı, yüzükoyun yatırılmamalıdır.
- Yumuşak tüylü oyuncaklar ve battaniyeler çocuğun yatağına konulmamalıdır.
- Çocuk çok çabuk boğulabilir. Bu yüzden çocuk su dolu kova, havuz, su birikintisi, küvet v.s. gibi yerlerin yanında asla yalnız bırakılmamalıdır.
- Çocuğun hava yolları oldukça dardır. Genellikle cisimleri ağzına alır ya da burnuna sokar. Bu nedenle üzüm, fıstık, çekirdek, leblebi gibi yiyecekler yalnızken verilmemelidir.
- Toplu iğne, düğme, tespih, bozuk para gibi küçük cisimler çocuğun ulaşamayacağı yerlerde bulundurulmalıdır.
- Çocuğa oynaması için nefes almasını önleyerek boğulmasına neden olabilecek naylon torba veya balon gibi malzemeler verilmemelidir.
- Çocuğun oyun oynadığı yerin cama ve balkona yakın olmamasına dikkat edilmelidir.

HAÇİN (92)

Yazan : Zebercet COŞKUN

Aynı akşam aynı saatlerde hükümet konağının dip odalarının birinde iki erkek kafa kafaya vermiş fısıldaşıyorlar. Oda loş, duvarda bir küçük lamba yanıyor, o da kısılı. Bir masa, dört sandalye... Adamın biri yaşlı, uzun ak sakallı, başında ak sarığı var. Hacı ağazade Ali efendi bu. Öteki daha genç, daha dinç. O da Ohannes Hamparsun. Telgrafcı Hamparsun'un babası olur, mahkeme azasıdır. Ali efendilerin eski dostu. Mihran Katayan'la Mürsel efendininki gibi yakınlıkları var, geçmişleri, geçmişleri var birbirlerine.

- Anahtarı vereyim! diyor Ali efendi. Gece git, topla ne var, ne yoksa!. Yükte hafif pahada ağır... Yarısını hayvanlara yükle, yarısını al evine götür! Kadınlar hayvanlara binsinler gece yarısından sonra Hamurcu Gediği'ne insinler.

- Gu gece olmaz bu iş. Kumandan beyle görüşeceğim bu gece... Onun payını vermeden hiçbir şey olmaz. Anladın mı? Hayvanları, eşyaları bu geceden hazır ederiz. Yarın akşam çıkarsınız yola. Ortalık karardıktan sonra. Zahit'i de karakoldan alırım... Kumandan beye, Aram'a, Kirkor'a payın büyüğünü vereceğiz. Yoksa olmaz bu iş... Yarın gece...

- Ne kadar çabuk olsa o kadar iyi. Ama ne edek? Geç olsun, güç olmasın...

Ali efendi cebinden bir deste anahtar çıkardı, verdi Ahanyan Hamparsun'a. Sandığın, mahzenin, kasanın, dolapların anahtarları. Bir süre daha fısıldaştılar hükümet konağının dip odalarından birinde Ali efendiyle Ohanyan Hamparsun. Yarı karanlıkta... çoluk çocuğuyla Ali efendiyi Haçin'den çıkaracak Hamparsun efendi. Anlaştılar... Sonra Ali efendiyi öteki tutukluların yanına, mahkeme salonuna getirdi. Kapı önünde dört silahlı jandarma var. Ali efendi teğmenden özel izinle çıktı dışarı. Yarın yine böyle bir kağıtla gelip, alacak Ohanyan Hamparsun onu. Alıp çıkaracak...

Ohanyan sokağa çıktığında gece ilerlemişti. Kısa bir süre hükümet konağının kapısı önünde durdu, düşündü. Jandarma dairesine gidecek oldu, ondan da vazgeçti. Yukarı doğru çıkıyor şimdi. Kirkot mahallesine... Ayaz var, yerler yine donmuş, rüzgar bıçak gibi kesiyor ama, Hamparsun efendi anlamıyor, duymuyor soğuğu... Telaşlı, heyecanlı ve de dalgın... Yanından geçenler oluyor, selam verenler oluyor, o hiçbir yanı görmüyor. <<Bu gece yalnız başıma varmalıyım oraya!.. Önce... En önce... Yarına pek az bir pay kalır. Aram, Kirkor, öteki jandarmalar üşüşürler... Bir pay da Ohannes'e ayır! Cebeciyanı düşünmezsek hiç olmaz... Ber bu gece yalnız başıma kadınların hiç olmadık boyunlarını, kulaklarını boşaltırım... Bu fırsat bir daha ele geçmez... Haçin Haçin olalı böyle vurgun görmemiştir!>> Elinde bir deste anahtar, arada şıkırdatıyor. Karanlıkta Bostanlık çayı boyunca yürüyor yukarı doğru. Havalar yumuşayalı suyun sesi bir başka oldu, canlandı; beş on güne kalmaz gümbürdemeğe başlar. Bostanlık çayı kıyısından Kirkot mahallesine saptı. Hacı Ağazadenin ev tepede. Epey bir yokuş çıkmak gerek...

Evin alt katlarında Ermeniler oturuyor. En üst kat pencerelerinde sarı, ölgün ışıklar titreşiyor. Hamparsun efendinin yürüyüşü hızlandı, soluğu bir başka oldu. Hızlı koşan yarışı kazanır... Kapıya en önce varan... Elinden kaptıracak sanki, öyle bir hırs bürümüş gözlerini.

Ali efendinin karısı, zayıf uzun boylu bir kadın. Yüzü kemiklidir, kurudur, gözlük takar. Bugün böyle... Zamanında çok güzelmiş. Baktıkça anlaşılıyor bu. Gözlüğünün çerçevesi altından, gözlüğün camında kızıl alevler oynaşıyor. Ak bir tülbenti yemeni gibi bağlamış başına. Kulakları etli ve iri, kulakları ilk bakışta göze geliyor. Hamparsun efendinin gözü de bu kulaklarda. Tek taş pırlanta küpeler lambanın ışığında bir yanıyor bir sönüyor.

- Haydola? Şaşırdı Hamparsun efendiyi karşısında görünce.

- İçeri gireyim hele!

Aldı kadın onu içeri.

- Ali efendinin selamı var.

Cebinden anahtarları çıkarıp gösterdi. Biraz önceki konuşmaları anlattı.

- Çuvalları bu geceden hazırlayacağız... Bazı şeyleri götüreceksiniz,ötekiler bende kalacak. Ortalıklar düzelince yine gelirsiniz. Yolda boynunuzu, kulağınızı keserler almak için... En iyisi burda muhafaza olsun!

Evde üç dört besleme kız var. Hep birden doldurdular çuvalları.

- Kasayı boşaltırsak jandarmalar anlarlar... Kaçırdığımızı bilmesinler... Ali efendiyle böyle konuştuk. Ben muhafaza etmek için alıyorum. Onlar yağma için gelecekler buraya. Bendekini bildiler mi alırlar, onları da gitti bilin o zaman... Duyurmayın onun için. Kasadakilerin bir kısmını siz sarın hayvanlara, birazını ben eve götüreyim... Sizin için. Epeycesi kasada kalsın ama... Eşyanın diplerine sıkıştırın. Orda kalsın, yolda pek gerekli olursa çıkarırsınız artık.

Çuval çuval taşıdı evine Hamparsun efendi.

- Ben yarın akşam ezandan sonra gelip sizi alacağım. Korkmayın ve de ağzınızdan bir laf kaçırmayın. Yoksa her şey mahvolur.

Devamı var..

Aft ile uçuk arasındaki farklar

Aft ile uçuk genellikle aynı belirtileri gösterdikleri için birbirleri ile karıştırılabilmektedir. Ancak aralarında birçok temel farklılık vardır:

AFT

1. Kesinlikle ağız içersinde oluşur.
2. Bulaşıcı değildir.
3. Aftın oluşmasına virüsler neden olmaz.

UÇUK

1. İçi su toplamış küçük kabarcıklar (blisters) şeklinde başlar.
2. Nadiren ağız içerisinde olsalar da genellikle ağız dışında meydana gelirler. Aft ağız içerisinde tüm bölgelerde olabilmesine karşın uçuk genellikle ağız içerisinde damak tavanı gibi hareketsiz bölgeleri tutar.
3. Bulaşıcıdır.
4. Virüsler tarafından meydana getirilir.

UÇUĞUN BELİRTİLERİ NELERDİR?

Uçuk çıkmadan önce kendini belli eder (0-24 saat önceden); karıncalanma, kaşınma, yanma, sızlama hissedilir. Bunu o bölgenin kızarması, şişmesi ve daha sonra da içi sıvı dolu kabarcıkların ortaya çıkışı izler. Bu kabarcıklar konuşurken, gülerken, yiyip içerken acı ve ızdırap verir. Zamanla kuruyup çatlar, sızıntı yapar ve açılarak görüntüyü bozan çirkin bir yara haline gelir.

NASIL BULAŞIR?

Uçuk, ön belirtileri ile açık yaranın kapanması süresi arasında bulaşıcıdır. Uçuğu olan bir kişinin kullandığı, havlu, bardak, çatal, kaşık vb. eşyalardan ve uçuklu kişinin öpmesi sonucu bulaşır. Uçuk virüsü (Herpes simpleks) ile insan genellikle ilk defa küçükken (0-5 yaş) tanışır. Uçuğu olan aile bireylerinden birinin "Sevgi dolu" öpücüğü sonucunda uçuk virüsü vücuda girer. Çoğunlukla fark edilmeyen küçük kızarıklıklar şeklinde ortaya çıkar; ağız içi, diş etleri ve dudaklar enfekte olur. Ama kimi hassas bünyelerde ciddi enfeksiyon şeklinde görülebilir.

DİKKAT! UÇUK BULAŞICIDIR!

Uçuğa dokunulmamalıdır. Dokunulursa eller çok iyi yıkanmalıdır.

Bayanlar makyajlarını çıkarırken özellikle çok dikkat etmelidirler.

Kesinlikle gözlere dokunulmamalıdır.

Özellikle bebekler, çocuklar ve diğer insanlar öpülmemelidir.

Uçuklu insanın kullandığı havlu, bardak, çatal, kaşık vb. eşyalar ayrılmalı ve başkalarının kullanmasına izin verilmemelidir.

Yerken, içerken kullanılan malzemeler özellikle çocuklar ile paylaşılmamalıdır.

Uçuk ve uçuk yarasının kabuğu ile oynanmamalıdır. (Parmaklara uçuk virüsü bulaştırırken, uçuk yarasına da diğer mikroplar bulaştırılmış olur.)

NİÇİN NÜKSEDER?

Uçuk virüsü (Herpes simpleks) vücuda girip ilk enfeksiyonu yaptıktan sonra o bölgedeki isnir düğümüne girip yerleşir ve istenmeyen bu misafir, vücudun zayıf düştüğü durumlarda çoğalır ve uçuk çıkar.

-Stres
-Aşırı yorgunluk, uykusuzluk
-Aşırı güneş ışığı ve UV ışınları
-Diğer enfeksiyonlar
-Adet dönemi, hamilelik gibi durumlarda virüs aktif hale geçebilir.

KONTROL EDİLEBİLİR Mİ?

Öncelikle uçuğun nüksetmesine sebep olan durumlardan sakınmak gerekir. Örneğin strese bağlı olarak gelişir ise; stresimizi azaltacak gevşeme tekniklerini öğrenmek. Yorgunluk ve uykusuzluk sebep ise; dinlenmek ve iyi uyumak. Güneş sebep oluyor ise; dudaklar için koruyucu krem ya da yüksek koruma faktörlü güneş yağı kullanmak ve şapka ile yüzü güneşten korumak gerekir. Tüm alınan önlemlere rağmen uçuk yine de nüksedebilir.

Ön belirtiler (karıncalanma, kaşınma, yanma, sızlama) hissedildiğinde o noktaya kısa aralarla antiviral bir uçuk kremini uygulamak gerekir. Uçuk ya hiç çıkmayacaktır ya da çıksa bile hafif seyredecektir.

EN ETKİLİ ŞEKİLDE NASIL TEDAVİ EDİLİR?

Önceden bazı madde ve ilaçlar uçuğun verdiği rahatsızlığı azaltmak için kullanılmıştır:

Alkol ve antiseptik ilaçlar, Uçuğun üzerindeki bakteri enfeksiyonunun gelişmesini engeller

Ağrı kesici ilaçlar; Uçuğun sebep olduğu ağrıyı azaltır.

Buz uygulamak; Ağrı azaltılabilir

Oysa günümüzde etkili tedavide kullanılan antiviral uçuk kremleri, deriden geçerek uçuk virüsüne (Herpes simpleks) etki eder ve deriye zarar vermelerini engeller.

KİMLER ÖZELLİKLE RİSK ALTINDADIR?

Sık sık veya uzun süreli olarak uçuk çıkıyorsa (Örneğin tedaviye rağmen 10 günden daha uzun süre devam ediyorsa)

Uçuk, bir bebekte ya da 6 yaşından küçük bir çocukta çıkmışsa

Dudak, ağız ve burun çevrenizin dışındaki vücut bölgelerinde, özellikle de gözlerinizde, parmaklarınızda ya da cinsel organınızda uçuk çıkmışsa

Uçuk ile birlikte baş ağrısı, ateş ve kas ağrısı gibi başka şikayetleriniz varsa

Uçuk sarı renkte cerahatli ise

Bağışıklık sisteminizi baskı altına alan ilaçlar, örneğin kortizonlu ilaç kullanıyorsanız

Bağışıklık sisteminizin zayıflığı (yani bulaşıcı hastalıklarla mücadele etme gücünüzün azalmış olması) nedeniyle tıbbi kontrol altındaysanız.

GEMLİK REHBERİ

GEREKLİ TELEFONLAR	
İtfaiye	110
Polis İmdat	155
Jandarma İmdat	156
Jandarma K.	513 10 55
Polis Karakolu	513 18 79
Gar. Kom.	513 12 06

KAYMAKAMLIK	
Kaymakamlık	513 10 51
C.Savcılığı	513 10 53
C.Savcı Yrd.	513 29 54
Emniyet Müd.	513 10 28

ULAŞIM	
METRO	513 12 12
Aydın Turizm	513 20 77
Süzer Turizm	512 10 72
Kanberoğlu-Esadaş	514 45 49
Anıtur	514 47 71
Kamil Koç	513 35 71

HASTANELER	
Devlet Hastanesi	513 92 00
SSK Hastanesi	513 23 29
Mer.Sağ.Ocağı	513 10 68

TAKSİLER	
Körfez Taksi	513 18 21
Çınar Taksi	513 24 67
Güven Taksi	513 32 40
Gemlik Taksi	513 23 24
Manastır Taksi	514 35 50

RESMİ DAİRELER	
TEK Arıza	513 20 66
TEK İşletme	513 45 03
Statyum	514 00 95
Orm.Böl.Şef.	513 12 86
Milli Eğt. Md.	513 11 74
Halk Kütüphane	513 13 53
Askerlik Şb.	513 10 57
Karayolları	513 13 08
Liman Baş.	513 11 33
Mal Müd.	513 10 95
Nüfus Md.	513 37 42
Özel İd. Md.	513 15 07
Tapu Sicl. Müd.	513 14 14
Müftülük	513 13 64
Gümrük Md.	524 85 86
Tekel Md.	513 10 42
Ver. Dairesi Md.	513 10 92
İlçe Tarım Müd.	513 11 86
İlçe Seç. Md.	513 77 77
Halk Eğitim Müd.	513 18 46

BELEDİYE	
Santral	513 45 21 -23
Başkanlık	513 45 20
Zabıta	513 24 32
Otobüs İşlet.	513 45 21-122
Su İşlet.	513 45 21 - 115
İtfaiye	513 23 25
Muhasebe Md.	513 45 21 -182
Yazı İşl. Md.	513 45 21 -111
Su Arıza	Yalnız 185

DENİZ OTOBÜSÜ	
Bursa	256 77 84
Mudanya	544 30 60
Yenikapı	(212) 516 12 12
Yalova	(226) 811 13 23
İDO İmam Aslan Dinlenme Tes.	513 23 94

VAPUR - FERİBOT	
Yalova	(226) 814 10 20
Topçular	(226) 363 43 19
Eskihisar	(262) 655 60 31

OTOBÜS	
Şehirlerarası	261 54 00
Otobüs Terminali	(18 Hat)

TÜP DAĞITICILARI	
Aygaz	513 12 95
Tekgaz	513 16 37
Ocakgaz	513 16 37
Ergaz	513 88 43
İpragaz	513 22 59
Habaşgaz	513 45 46
Yeni Likitgaz	513 65 00
BP Gaz	514 59 81
Bütünler Likitgaz	513 80 00
Akçagaz	514 88 70
Totalgaz	514 17 00
AKCAN PETROL	513 10 79
YERLİYURTLAR PETROL	513 30 33
TUNCAY OTO GAZ	513 14 25

NÖBETÇİ ECZANE

15 AĞUSTOS 2005 PAZARTESİ SERVET ECZANESİ (Yeni Mahalle Yokuşu)

Körfez
GÜNLÜK SİYASİ GAZETE

YEREL SÜRELİ YAYIN
YIL : 33 SAYI : 2209
FİYATI : 0.25 YTL. (KDV Dahil)
Sahibi : Kadri GÜLER
Sorumlu Yazı İşleri Müdürü : Serap GÜLER
Haber Müdürü : Seyfettin ŞEKERSÖZ
İstiklal Cad. Bora Sok. No:3/B
Tel : 513 96 83 Fax : 513 35 95 GEMLİK
Yönetim ve Basım Yeri : KÖRFEZ OFSET
Matbaacılık-Yayıncılık-Reklamcılık Tesisi
İstiklal Cad. Bora Sok. No:3/B GEMLİK
(Dini bayram Günleri ve Pazar günleri yayınlanmaz)

Mehtap gezilerinin tadı bir başka oluyor

Seyfettin ŞEKERSÖZ

Yaz aylarında deniz sevdalılarının en büyük zevklerinden biri hiç kuşkusu yok mehtap gezileridir. Gündüz aşırı sıcaklardan bunalan insanlar akşamın güzel serinliğini beklerken Ünsal Kaptan gemisiyle katkıda bulunuyor. İskele'den kalkan Ünsal Kaptan gezi gemisi mehtabı denizden seyretmek isteyenlere bu kolaylığı sağlıyor. Kumla-Karacaali derken bir bakıyorsunuz karşı sahile yani Kurşunlu'dasınız. Doyamayacağınız bir mehtap akşamını yaşamak istiyorsanız Ünsal Kaptan gezi gemisi sizleri bekliyor.

KAYIP

Gemlik Trafik Şube Bürosu'ndan aldığım Sürücü Belgemi kaybettim. Hükümsüzdür.
OSMAN MURAT ERTEN

@ aytaç
GEMLİK ZEYTİN İŞLETMESİ

GIDA MÜHENDİSİ ARANIYOR

✔ İŞLETMEMİZDE ÇALIŞACAK
✔ İNGİLİZCE BİLEN
✔ KONUŞMASI DÜZGÜN
✔ TECRÜBELİ

BAYAN GIDA MÜHENDİSİ ARANIYOR

TEL : (0.224) 514 41 11
YALOVA YOLU 3. KM.
CİHATLI KÖYÜ GİRİŞİ
GEMLİK

K S K MÜHENDİSLİK LTD. ŞTİ.
Sebahattin DOKSANBİR

Buderus
ISISAN
AKILLI ISITMA SİSTEMLERİ
YETKİLİ BAYİİ

DOĞALGAZ
KOMBİ
KAZAN
KALORİFER TESİSATI
KLİMA
HAVALANDIRMA
SIHHİ TESİSAT TAAHHÜT

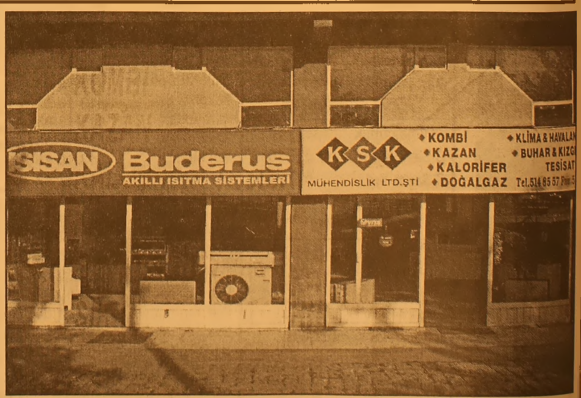

DOĞALGAZ BİZİM İŞİMİZ

Merkez: Gazcılar Cad. No:27 BURSA
Tel: (0.224) 220 61 53 Fax: 225 30 74
Şb: İstiklal Cad. Baytaş Körfez Sitesi
Blok 2 No:42 GEMLİK
Tel: (0.224) 514 85 57 Fax: 514 85 58

Çocuklarınızın günde en az üç saatini alacak olan okul yolculuklarına son veriyoruz....
Okulumuz Özel Aykent İlköğretim Okulu ve Anasınıfı 2005 – 2006 öğretim yılı kayıtlarına başlamıştır.
Deneyimli kadrosu ve çağdaş eğitim anlayışıyla sizlere en yakın özel okuldur.

2005- 2006 ÖĞRETİM YILI FİYAT LİSTEMİZ

SINIFLAR	ÜCRET
ANASINIFI	3.000.000.000 TL
1. SINIF	3.750.000.000 TL
2. SINIF	4.500.000.000 TL
3. SINIF	4.500.000.000 TL
4. SINIF	4.500.000.000 TL
5. SINIF	4.500.000.000 TL
6. SINIF	4.500.000.000 TL
7. SINIF	4.500.000.000 TL
8. SINIF	4.500.000.000 TL

Fiyatlarımıza yemek ve servis dahildir
ÖDEMELERDE 10 TAKSİT İMKANI VARDIR
Tel : 513 50 84 - 512 27 77 GEMLİK

GEMLİK'İN İLK GÜNLÜK GAZETESİ

GEMLİK

Körfez

TARAFSIZ SİYASİ GAZETE

16 Ağustos 2005 Salı — 25 YKr. (250.000 TL.)

5. Küçük Kumla Yaz Şenlikleri Sibel Can konseriyle sona erdi

Kumla'da Sibel Can fırtınası

Güne Bakış

Kadri GÜLER
kadri_guler@hotmail.com

Topluma eğlence gerek..

Önceki gece gazeteyi hazırlayıp Kumla'daki evime geç saatlerde gittim.

Seyfettin dönüşü zor olur diye makinayı bana bıraktı. Kumla'da önceki gece Sibel Can konseri vardı.

Sibel Can deyip geçmeyin, daha 15 yaşındayken düğün dernek, çıkıp dansözlük yapardı.

Fakir ailenin gelişen güzel mi güzel kızı dansı da güzel oynuyordu.

15-20 yıl önce Gemlik'te bir düğüne geldiğini hatırlıyorum.

Hatta bir zengin gencimiz, kendine yüzük hediye edince Gemlik'te günün konusu olmuştu.

O Sibel Can büyüdü, dansözlükten ses sanatçılığına terfi etti. Medya için güzel bir malzemeydi, alllandı, pullandı pompalandı ve de sahnelerin yıldızı oldu.

Bir sanatçımızın oğluya evlenip ayrıldı.

O hergün medyadaydı ve ününe ün kattıkça kendini de satmasını iyi bildi.

Fakir kızı Sibel, yıldız oldu, parladı..

Fiziği için söylenecek söz yoktu.

Sesi de, eh fena değildi.

İkinci eşiyle hapisteyken evlendi.

Bu evlilikte uzun sürmedi.

Ayrıldıkça, evlendikçe, çocukları oldukça hep medyadaydı.

Önceki gün özgür(kocasından ayrılmış) bir Sibel Can'ı Kumla konuk etti.

Yer yerinden oynadı.

Belediyeler iyi işler yapmasa da, böylesine ünlü ve medyatik sanatçılarla mutlaka konserler düzenlemeli.

Yapılacak işler konuşulmaz, konserler ise unutulmaz.

Topluma eğlence gerek eğlence...

Küçük Kumla Belediyesinin düzenlediği geneleksel Yaz Şenlikleri'nin son gününde süper star Sibel Can'ı izlemek isteyenler binlerce kişi izdiham yarattı.

Sahnede 2 saat kalan güzsel sanatçı havai fişeklerle uğurlandı.

Sibel Can'a Büyükşehir Belediye Başkanı Hikmet Şahin plaket, Kaymakamımız Mehmet Baygül'de bir demet çiçek verdi.

Geceyi ünlü sunucular Vatan Şaşmaz ile Filiz Karataş sundular.

Kadri GÜLER'in haberi 3'de

Önceki gece Küçük Kumla Sibel Can konseriyle inledi. Binlerce kişi güzel sanatçıyı görmek için Kumla'ya gelince izdiham yaşandı. Belediye Başkanı Eşref Güre sanatçıya teşekkür etti.

Jandarma Kalafat Cinayetini çözdü

Umurbey Değirmenlik yolunda dövüldükten sonra 16 yerinden bıçaklanarak öldürülen Abdullah Kalafat cinayetin sırrı çözüldü. Cinayet namus meselesi yüzünden işlenmiş.

Küçük Kumla'da babasıyla inşaatlarda çalışan Abdulah Kalafat(43) adlı şahısın 19 Temmuz 2005 tarihinde Umurbey Değirmenyolu mevkiinde bir hendekte bulunan cesedinin cinayet failleri yakalandı. Gemlik Jandarması uzun süren bir araştırma sonucu cinayetin namus yüzünden işlendiği belirledi.

Öğrenilene göre ilçemizde soğuk demircilik yapan Mehmet Ali D. nin 15 yaşındaki pisikolojik sorunları bulunan kız ile tanışan Kalafat, ilişkisini telefon ve mesaj yoluyla sürdürdükten sonra, küçük kızı ihfal etti. Ardından çeşitli defalar cinsel ilişkiye girdikten sonra bu ilişkilerle ilgili fotoğraf ve film çekimleri yaptı. Bir süre sonra karşılık bulamayınca da bu kez ilişkisini tehdit yoluyla sürdürdü. Durumdan şüphelenen baba Mehmet Ali D. durumu öğrendikten sonra kızının telefonu ile Abdullah Kalafata mesaj çekip, buluştu. İş ortağı Seyfi A. ile birlikte Kalafat'ı önce feci şekilde dövdükten sonra bıçıklayarak öldürüp Umurbey yolunda hendeye attılar. Sanıklar dün çıkarıldıkları mahkemece tutuklanıp cezaevine kondular.

Haftada İki

Diş Hekimi Özcan VURAL
ozcanvural1933@hotmail.com
www.ozcanvural.tk

Ah şu mühendislik

Geçen yıl Üniversite sınavında ilk üç dereceyi alan gençler şu fakültelere girdiler..

Sayısal birincisi : Mühendislik.

Sözel birincisi : Mühendislik

Eşit ağırlık birincisi : Mühendislik..

Özel okullar sınavı birincisi öğrenciye Liseden sonra hangi Üniversite de okumak istiyorsunuz diye sorulunca ,cevap ayni : Mühendislik..

Demek ki en zeki , başarılı öğrencilerin tercihi Mühendislik..

Türkiye müthiş potansiyeline rağmen neden bir türlü kalkınamıyor derseniz. ? Bunun cevaplarından biride budur...!

Yanlış anlaşılmasın mühendislik mesleğini küçümsemiyorum..

Ben Tıp okudum. Diğer mesleklerin küçümsemesine itiraz ediyorum.

Yanlışlık burada..

En zeki çocukların mühendisliği tercihlerine gören zanneder ki Türkiye sanayi ve teknoloji devidir...

Türkiye 'de en kabadayı fabrika gelişmiş ülkelere göre küçük ölçekli boyutlar da.. Zaten bu yüzden Türkiye'de bu çocuklar mühendis olduktan sonra ya yurt dışına gidiyor, ya da bizim memleketimiz de kalorifer kazanı yapmak zorunda kalıyor..

Çünkü zekalarını kullanacakları sanayi tesisi sınırlı...

Peki ne demek istiyorsun diye sorarsanız; Cevabım ; En zeki öğrenciler mühendislikle birlikte Siyasal – Edebiyat – Tarih – Psikoloji – Sinemacılık – Konservatuar okusalar...

Yani etiketin – paranın değil de , idealinin peşinde olsalar...

Ülkenin kalkınma hızı patlar , eminim...

Kimler öğretmen oluyor diye incelerseniz ,Kızmak –gücenmek yok en az puan alanlar.

İlk okulda başlaması gereken kalkınmayı nasıl sağlayacağız ?

En az puan alabilen kadrolarla mı?

Bir yakınımın oğlu babasının zoruyla Bilgisayar Mühendisi oldu.

Şu an da Amerika da.. Onun zekasını Amerika 'lılar kullanıyor.

Bilgisayar mühendisliği yerine Tıp – Hukuk okusaydı şu anda belki dünya çapında bir kişi olurdu..

Türkiye'ye; Türk insanına faydalı olurdu...

Özetle; Her ana –babanın bir dileği vardır.

" Vatana – Millete hayırlı evlat yetiştirmek" o halde Lütfen çocuklarınızın yakasında düşün. Kendi yapamadığınızı , çocuklarınıza yaptırma huyundan vazgeçin.

Bırakın çocuklar sizin istediğiniz mesleği değil, kendi istedikleri mesleği yapsınlar.

Bırakın mutlu olsunlar..

Başarının ve peşinde olduğunuz paranın sırrı buradadır.

Müftülüğün açıklaması izdiham yarattı

Bursa Müftülüğü'nün bu yıl kutsal topraklara gidecek olan hacı adaylarından pasaport işlemlerini Cuma gününe kadar tamamlamalarını istemesi, Emniyet Müdürlüğü'nde yoğunluğa neden oldu.

Bu yıl Bursa'dan 4 bini aşkın vatandaşın kutsal toprakları ziyaret edeceği öğrenilirken, pasaport işlemlerini tamamlamak isteyen hacı adayları, Emniyet Müdürlüğü önünde kuyruğa girdi. Yoğunluk karşısında Pasaport Şube Müdürlüğü yetkilileri, harç ücretlerinin tahsil edildiği vezne sayısını, Mal Müdürlüğü'nden bir memur talep ederek ikiye, pasaport işlemlerinin yürütüldüğü banko sayısını da 2'den 3'e çıkardı.

Sadece Bursa Emniyet Müdürlüğü'ne 2 bini aşkın hacı adayının pasaport için başvuru yapması beklenirken, yetkililer, "Vatandaşlarımız pasaport için Keles, Büyükorhan ve Harmancık ilçeleri hariç diğer ilçelerdeki emniyet müdürlüklerine başvurabilirler. Keles, Büyükorhan ve Harmancık ilçelerinde oturan vatandaşlarımız da pasaport işlemlerini Orhaneli İlçe Emniyet Müdürlüğü'nden yürütebilir" dedi.

Bu arada, ilk defa pasaport almak veya pasaportunun süresini uzatmak isteyen vatandaşların, müracaatlarını arka fonu beyaz 4 adet vesikalık fotoğraf, nüfus cüzdanı ve nüfus cüzdan fotokopisi ile birlikte bizzat yapılması gerekiyor. Ayrıca kurumdan temin edilen matbu bir istek formunun da doldurulması gerekiyor.

Başvurularda, ilk defa pasaport almak isteyenlerden 66 YTL cüzdan ücreti tahsil edilirken, ay ve yıllara göre harç tutarları ise şöyle:

"Altı aylık 80.80 YTL, 1 yıllık 115.40 YTL, 2 yıllık 194.70 YTL, 3 yıllık 278.30 YTL ve 5 yıllık 394.40 YTL."

Öte yandan, Bursa Müftülüğü'nün hacı adaylarına pasaport işlemlerini tamamlamaları için Cuma gününe kadar süre tanıması tepkiye neden oldu.

Emniyette kuyruğa giren hacı adayları, bu sürenin uzatılmasını isteyerek, "Buradaki insanların yaş ortalaması neredeyse 60. Bu sıcak havada insanların iki ayağının bir pabuca sokulması çok anlamsız. Müftülükten bu konuda anlayış bekliyoruz" dedi.

Bu site en iyi min:800x600 Ekran çözünürlüğünde, min:256 Renk, Internet Explorer 5 ve üstü B

ELEMAN ARANIYOR
Kız Meslek Lisesi
çocuk gelişimi mezunu
bayan eleman aranıyor.
Tel: 513 18 02 - 03

TURAN TRAFİK
ADNAN TURAN
Her türlü araç devir
Yeni kayıt
Plaka , Ruhsat, Fenni muayene
Sigorta işlemleri yapılır.
Adres: Gürle İş Merkezi
Kat: 1 No: 66 - GEMLİK
Tel : (0.224) 514 62 02
GSM: (0.537) 933 25 26

5. Küçük Kumla Yaz Şenlikleri finalle sona erdi

Kumla'da Sibel Can fırtınası

Küçük Kumla Belediyesinin düzenlediği geneleksel Yaz Şenlikierinin son gününde süper star Sibel Can'ı izlemek isteyenler izdiham yarattı.

Kadri GÜLER

5. Küçük Kumla Yaz Şenlikleri süper star assolist Sibel Can konseriyle sona erdi. 10-14 Ağustos günleri arasında Küçük Kumla'da yapılan şenlikler bu yıl da ilgi gördü.

Şenliklerin son günü önceki akşam Sibel Can konseriyle biterken, ünlü santaçıyı izlemeye 5 binin üzerinde izleyici katılınca, izdiham yaşandı.

Altay Sitesi önüne yapılan dev sahnede Kumlalılara konser veren Sibel Can, eşinden ayrılmanın ardından sahnede tüm hünerlerini gösterdi.

Üstün fiziği ve güzel sesiyle Kumlalıları büyüleyen Sibel Can, sahnede iki saat kaldı.

İlçe Kaymakamı Mehmet Baygül, Bursa Büyükşehir Belediye Başkanı Hikmet Şahin, Küçük Kumla Belediye Başkanı Eşref Güre, Kurşunlu Belediye Başkanı Bayram Demir, belediye meclis üyeleri, Küçük Kumla ve çevre ilçelerden gelenlerin oluşturduğu büyük kalabalık karşısında sahneye çıkan Sibel Can, kendini izleme ye gelen kalabalığı şarkılarıyla coşturdu. Sahnede hareketliliği ile dikkat çeken güzel sanatçı, saat 23.oo sıralarında 10 dakika oryantal dans yaptı.

Geceyi dans ile ka patan Sibel Can için büyük bir havayi fişek gösterisi düzenlendi.

Küçük Kumla Belediye Başkanı Eşref Güre, program sonunda yaptığı konuşmada, "Sibel Can'ın kimse Kumla'ya getiremez diyorlardı. Sibel Hanım bizi kırmadı ve işte geldi. Kendilerine teşekkür ediyorum." dedi.

Güre, Büyükşehir Belediye Başkanı Hikmet Şahin ve Kaymakam Mehmet Baygül'ü sahneye davet etti. Hikmet Şahin, Sibel Can'a plaket verirken," Biz kendilerini Bursa Sanat ve Kültür Festivaline davet ettik. Ancak, yurt dışında olduğu için kendini dinleme fırsatımız olmadı. Burada güzel sesini dinledik mutlu olduk. Başka zaman da Bursa ya kendilerini bekliyoruz."dedi.

Kaymakam Mehmet Baygül de güzel sanatçıya bir demet çiçek verdi.

Gecenin sunuculuğunu Vatan Şaşmaz ve Filiz Karataş yaptı.

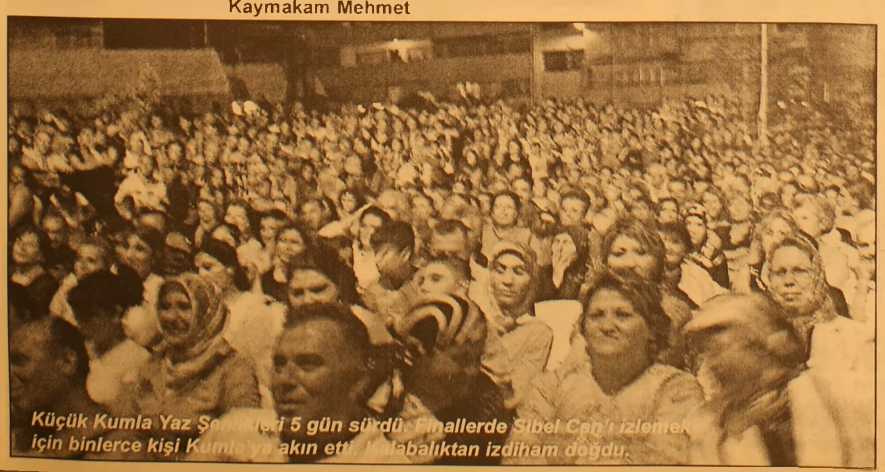

Küçük Kumla Yaz Şenlikleri 5 gün sürdü. Finallerde Sibel Can'ı izlemek için binlerce kişi Kumla'ya akın etti. Kalabalıktan izdiham doğdu.

Ünlü Sanatçı Sibel Can önceki akşam Küçük Kumla Yaz Şenlikleri'nde binlerce kişiyi şarkılarıyla coşturdu.

Marmarabirlik 72 Nolu Gemlik Zeytin Tarım Satış Kooperatifi, depolarının önüne kantar yaptırıyor.

Marmarabirlik 60 tonluk kantar yaptırıyor

Seyfettin ŞEKERSÖZ

Geçtiğimiz yıl çevre yolu dışında restore ettirdiği binasında ortaklarına hizmet veren Marmarabirlik 72 Nolu Gemlik Zeytin Tarım Satış Kooperatifi, depolarının önüne kantar yaptırıyor.

Kooperatif Yönetim Kurulu Başkanı İbrahim Aksoy, Belediye Başkanı Mehmet Turgut'un olumlu yaklaşımları ile izin verdiği kantar yapımının kendi yönetim kurulunda onaylandıktan sonra Marmarabirlik Genel Merkezinde kabul edilerek önümüzdeki hafta içinde başlanacağını söyledi.

Ortaklarına zeytin mevsiminde daha rahat ve kolay hizmet verebilmek için çaba gösterdiklerini ifade eden Aksoy, "Bizden yakın ilgisini esirgemeyen Belediye başkanımız sayın Mehmet Turgut'a ortaklarımız adına teşekkür ediyoruz" dedi.

Önümüzdeki zeytin kampanyasına yetişecek olan kantar 12 metre boyunda, 3 metre eninde ve 60 tonluk olacak.

Dün Kooperatif merkezine gelen Teknik Müşavir İnşaat Mühendisi Bülent Decan, Kooperatif Başkanı İbrahim Aksoy ile yönetim kurulu üyelerine yapılacak kantar hakkında bilgi verdi.

Depoların önüne yapılacak olan 60 tonluk elektronik kantar yaklaşık 25 milyar liraya çıkacak.

Önümüzdeki hafta içinde depo önünde çalışmalara başlayacaklarını söyleyen Kooperatif başkanı İbrahim Aksoy ile Marmarabirlik Teknik Müşaviri Bülent Decan, kantarın bir ay sonunda hizmete gireceğini söylediler.

MALİ KONGRE 17 AĞUSTOS'TA

Öte yandan 17 Ağustos 2005 günü yapılacak olan Marmarabirlik Gemlik Zeytin Kooperatifi Mali Genel Kurulu için bilgi veren İbrahim Aksoy, geçtiğimiz yıl yeniden yapılanmaya gidilen uygulamada taahhütlerini yerine getiremeyerek ortaklıktan çıkarılan ölü yada görevini yerine getirmeyen yaklaşık 5800 ortaktan 1493'ünün Noter kanalıyla itiraz ettiklerini söyledi.

Mali gelen kurulda ortakların görüşüne sunulacak olan itirazların büyük ihtimalle kabul edileceğini ve itiraz eden ortakların yeniden ortaklığa alınacaklarını bildirdi.

Marmarabirlik depolarının önünde kurulacak 60 tonluk kantar için ölçüm yapıldı.

ŞENEN Balık ve Av Malzemeleri Ticareti

Balık tutma zevkini bizimle yaşayın..

- Her çeşit balık ağları
- Sakana Misina Ağları
- İp Ağ
- Fanya
- Mantar, kurşun
- İp Çeşitleri
- Sandal Malzemeleri
- Kürek
- Çapa
- Macun
- Galvenizli çivi
- TMC sintine pompası
- ve diğer malzemeler ile hizmetinizdeyiz

Erkan ŞENEN

Ömerbey Mah. Üstün Sok. 16/ A
MUDANYA / BURSA
Tel & Fax : (0.224) 544 63 14
GSM : (0.532) 297 23 18

Yarım asır süren tapu davası

Bursa'nın Büyükorhan İlçesi'nde 1954 yılında açılan tapu davasının karara bağlanması tam 51 yıl sürdü. Dava sonucunu göremeden birçok kişi hayatını kaybederken; davada, tam 15 yargıç değişti, 100'den fazla da duruşma yapıldı. Geçen onca senenin ardından ne davacı kazandığını, ne davalı kaybettiğini görebildi. Evrak eksikliği, vefat ve adres tespitleri gibi nedenlerle uzadıkça uzayan davada tam 15 yargıç değişti, 100'den fazla duruşma yapıldı.İşte yarım asır süren davanın ilginç hikayesi:

Büyükorhan Tapulama Komisyonu, Hacılar Köyü'ndeki 8 dönümlük araziyi Ağustos 1954'te Ömer Altın adına tescil etti. Arazinin kendisine ait olduğunun savunan Hüseyin Ferik, komisyona itirazda bulundu. Tapulama Komisyonu, o dönemde Büyükorhan'ın ilçe olmaması nedeniyle dosyayı Orhaneli'deki Gezici Arazi Kadasto Mahkemesi'ne gönderdi. Bu süreç evrak eksikleri ve tarafların duruşmalara katılmaması nedeniyle 1974 yılına kadar sürdü. 1974 yılında dava dosyası Orhaneli Tapulama Mahkemesi'ne geçerken, davacı Hüseyin Ferik 1979 yılında öldü.

Davayı 1974 yılında alan Orhaneli Tapulama Mahkemesi, dosyayı eksik evrakların tamamlanması için Tapu Tescil Müdürlüğü"ne gönderdi. Dosyanın yeniden mahkemeye gelmesi 1983 yılını buldu. 1989 yılına gelindiğinde Büyükorhan ilçe oldu ve 35 yıl boyunca Orhaneli'de sonuçlandırılamayan dava dosyası bu kez Büyükorhan Kadastro Mahkemesi'ne gönderildi. Ancak dava Büyükorhan'da da 15 yıl boyunca sonuçlandırılamadı.

100'DEN FAZLA DURUŞMA YAPILDI, 15 YARGIÇ DEĞİŞTİ

2004 yılında nüfus yetersizliği nedeniyle Büyükorhan'da Adliye kapatıldı ve dosya bir kez daha Orhaneli Adliyesi'ne gönderildi.

51 yılda 100'den fazla duruşmanın yapıldığı ve 15 yargıcın baktığı dosya 29 Temmuz 2005 tarihinde karara bağlandı.

TEMYİZ HAKKI BULUNUYOR

Orhaneli Yargıcı Ali İhsan Çamurlu, davacı Hüseyin Ferik lehine karar verirken, 8 dönümlük arazi Ferik'in 28

mirasçısının oldu. Ancak davalı Ömer Altın varislerinin kararı temyiz hakkı bulunuyor. Şimdi alınan karar, davalı ve davacının mirasçılarına iletilecek.

Temyiz sonucunda da karar değişmezse, 8 dönümlük arazi el değiştirerek Ferik ailesine geçecek.

DOKUZ KİŞİ DAVA SONUCUNU GÖREMEDEN ÖLDÜ

Hüseyin Ferik'in oğlu Necati Ferik, davanın 51 yıl sürmesinin tarafların duruşmalara katılmamasından kaynakladığını belirtirken, babası ve 8 kardeşinin dava sonucunu göremeden öldüğünü söyledi.

"Adalet geç de olsa tecelli etti" diyen Ferik, arazinin değerinin 5-6 bin YTL olduğunu ifade etti.

YÖK'ten sert uyarı

Yükseköğretim Kurulu (YÖK), yükseköğretim kurumlarını yıpratmaya yönelik faaliyetlere bir an önce son verilmesini istedi.

YÖK'ten yapılan yazılı açıklamada, "son zamanlarda bazı üniversitelere yönelik hukuka uygun olmayan uygulamaların giderek yoğunluk kazanmasının, yükseköğretim camiasında bu tutumlara ilişkin kaygı ve endişelerin artmasına yol açtığı" belirtilerek, şöyle denildi:

"Van 100. Yıl, Ondokuz Mayıs ve son olarak İnönü üniversitelerine yönelik baskın ve dayanaksız suçlamalar, hukuk tanımazlığın göstergeleri olarak dikkati çekmektedir. Üniversiteler özerk yapılarının yanında bütçe harcamaları bakımından şüphesiz devletin denetimine tabidirler. Ancak son zamanlar denetimler yürürlükteki mevzuatın öngördüğü hukuk usulleri bir kenara bırakılarak yapılmış, rant peşinde koşanların ve çıkarları zedelenenlerin de etkileriyle dolaylı olarak üniversiteleri karalama kampanyalarına dönüştürülmüştür. Bu kapsamda bir üniversitemizde kuruma hizmet götüren bir şirkete yönelik suçlamanın muhatabının sanki üniversiteymiş gibi gösterilmesi, bir başka üniversitemizde Sayıştay'ın tüm kamu kurumlarında olduğu gibi denetim sonucunda hazırladığı ve gizli kalması gereken raporlarının bir milletvekili tarafından basına verilmesi, daha da ileri gidilerek denetim ve yargı süreci tamamlanmadan bazı harcamaların usulsüz olarak kamuoyuna duyurulması, üniversite ve rektörlerimize karşı bilinçli olarak sürdürülen karalama kampanyasının somut işaretleri olarak dikkat çekmektedir.

GEMLİK'TE BİR İLK

TOMOKAY

RADYOLOJİ MERKEZİ

✓ SPİRAL BİLGİSAYARLI TOMOGRAFİ (BT)
✓ ULTRASONOGRAFİ (US)
✓ RENKLİ DOPPLER ULTRASONOGRAFİ
✓ 4 BOYUTLU GEBELİK ULTRASONOGRAFİ
✓ GİRİŞİMSEL RADYOLOJİ (BİYOPSİ vb)

Mesai Saatleri: 08.30 - 20.00 / Cumartesi 08.30 17.00

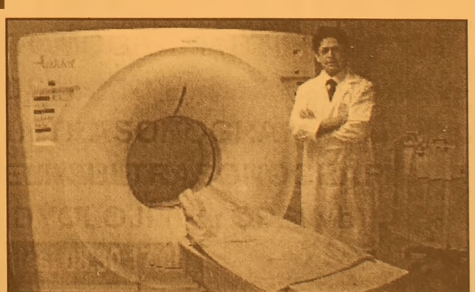

Dr. Ertan OKAY
Radyoloji Uzmanı

SPİRAL BİLGİSAYARLI TOMOGRAFİ

Merkezimizde Spiral Bilgisayarlı Tomografi Cihazı ile tüm Bilgisayarlı Tomografi (BT) çekimleri yapılmaktadır.

En yeni teknolojiyle gerçekleştirdiğimiz çekimler sayesinde tüm organ dokulardaki hastalıkları teşhis etmekteyiz.

ULTRASONOGRAFİ

Merkezimizde en son teknoloji Ultrasonografi Cihazı bulunmaktadır.

Renkli Doppler Ultrasonografi ile damar hastalıklarını teşhis edebilmekteyiz.

Gebelikte kullandığımız dünyanın en gelişmiş 4 boyutlu Ultrasonografi cihazıyla bebeği anne karnında canlı bir şekilde renkli olarak görmekteyiz.

ACİL DURUMLARDA 24 SAAT 513 65 29 NOLU TELEFONDAN BİZE ULAŞABİLİRSİNİZ

TEL: 513 65 29 - 30

FAX: 513 65 18

Adres : Dr. Ziya Kaya Mahallesi
Dutluk Sok No: 3 - GEMLİK
(Eski SSK Hastanesi ile Migros arasında)
e-mail: tomokay@gmail.com

Çeçenis'tandaki savaşlarda 160 bin ölü

Çeçenistan'da son 11 yılda meydana gelen 2 savaşta, 160 bin kişinin öldüğü bildirildi. Çeçenistan Devlet Şurası Başkanı Taus Dzhabrailov, 1994-1996 arasındaki ilk savaşta ve 1999'da başlayıp hala devam eden 2. savaşta toplam 160 bin kişinin hayatını kaybettiğini belirtti. Ölenlerin yaklaşık 100 bininin Rus askerleri ve sivillerden, 30-40 bin kadarının da Çeçen savaşçı ve sivillerden oluştuğunu kaydeden Dzhabrailov, geriye kalan 20 bin kişi hakkında ise bir açıklama yapmadı. İlk savaştan önce Çeçenistan'da 1 milyon 200 bin kişi yaşıyordu. Başkent Grozni'de yaşayan 400-450 bin kişinin çoğu Rus asıllıydı.

Abbas: İsrail daha fazlasından çekilmeli

Filistin Devlet Başkanı Mahmud Abbas, bugün Gazze Şeridi'ni boşaltmaya başlayan İsrail'in işgal ettiği diğer Filistin topraklarından da çekilmesi gerektiğini söyledi. Filistin resmi haber ajansı WAFA'ya açıklama yapan Abbas, Gazze Şeridi'nden çekilmenin yeterli bir hareket olmadığını belirterek, İsrail'e diğer Filistin topraklarındaki işgallerine de son vermesi çağrısında bulundu. Abbas, "İsrail'in bugün başlayan geri çekilmesi önemli ve tarihi bir adım, bu sadece Gazze ile sınırlı kalmamalı, Batı Şeria ve 1949 yılındaki sınırlara kadar uzanmalı" dedi. 1967 yılındaki Arap-İsrail savaşı sırasında işgal edilen Gazze, Batı Şeria ve Doğu Kudüs'ü de kapsayan topraklarda devletlerini kurmak isteyen Filistinliler, İsrail'in Gazze'den çekilmeyi kullanarak Batı Şeria'daki işgalini daha da pekiştirmesinden endişe ediyor.

AROL MOBİLYA

- MUTFAK DOLAPLARI
- YATAK ODASI
- GENÇ ODASI
- DÖRT KAPILI GARDROP
- ÜÇ KAPILI GARDROP
- PROFİLLİ GARDROP
- VESTİYER - KOMİDİN
- KARYOLA - ŞİFONYER
- KİTAPLIK
- ÇALIŞMA MASASI
- BİLGİSAYAR MASASI

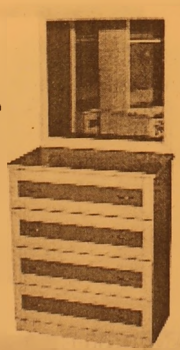

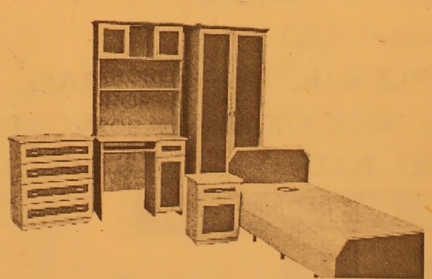

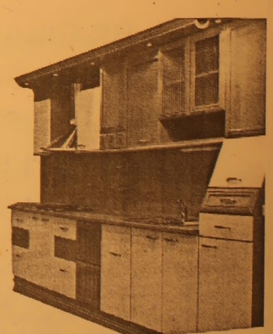

"KALİTEDE ÖNCÜ, FİYATTA ÖLÇÜ"

Mrk. : Hamidiye Mah. Kumru Sok. No:1
Tel : (0.224) 514 30 52 GEMLİK
Şb. : Davutkadı Mh. F.S.M. Cad.
Yavuzlar Apt. 13 No:1 43/C BURSA
Tel : (0.224) 363 98 72

ADA PANSİYON

Bu yaz sezonuda hizmetinizde

Dereağzı Mevkii - Büyükkumla / GEMLİK

Rezervasyon Tel: 539 03 03

Öğretmen atamalarında merak edilenler

2005 yılı 2. öğretmen atama işlemleri başladı. Başvuruların nasıl yapılacağından, sınıf öğretmenliğine kimlerin başvurabileceğine kadar tüm sorularınızın cevabı bu haberde:

Başvurular 10-24 Ağustos 2005 tarihleri arasında alınacak. Dosyaya geçmeden önce bir not düşmek istiyoruz: İş Eğitimi (İş ve Teknik Eğitimi) alanı için taban puanlar 72'den 50'ye düşürülmüştür.

Başvurular nasıl yapılacak?

Başvurular internet üzerinde, http://personel.meb.gov.tr adresi üzerinden yapılacak. Başvuru işlemleri internet üzerinden gerçekleştirildikten sonra, internet saytası çıkışları, il ya da ilçe milli eğitim müdürlüklerinde oluşturulan masalara onaylatılacak.

Tercihlerde değişiklik yapmak mümkün olacak mı?

Hayır. Onay işleminden sonra değişiklik yapılması mümkün olmadığından başvuruların dikkatli yapılması gerekmektedir.

Adaylar kaç il, kaç eğitim durumu seçebilecektir?

Adaylar; en fazla 5 il kapsamındaki toplam 10 eğitim kurumu tercihinde bulunabileceklerdir.

Tercih ettiği okullardan hiçbirine atanmayanların durumu ne olacak?

Adaylar 11. tercih olarak, "Her yer olabilir" şıkkını da işaretleyebilecekler. Böylece açıkta kalan yüksek puanlı öğrencilerin hakları bir ölçüde korunmuş olacak.

Ara sınıflarda girilen KPSS sonuçları ile başvuru yapılabilir mi?

Hayır. Mezun veya

mezun olma durumundayken girilmiş KPSS sonuçları geçerlidir.

10 yıl öğretmenlikten uzak kalan yeniden başvurabilir mi?

10 yıl uzak kalmama şartı 02/07/2003 tarihinde kaldırılmıştır. Dolaysıyla başvurabilirsiniz.

Öğretmen atamalarına kimler başvurabilecek?

10-24 Ağustos 2005 tarihleri arasında başvuruları alınan öğretmenlik atamalarına; a- Fakültelerden mezun olan öğretmen adayları, b- Kamu personeli olarak çalışırken ayrılanlar, (detayları kılavuzda yazmaktadır) başvurabilmektedir.

Bu atama döneminde naklen öğretmen alımı yapılmamaktadır.

Özel üniversitelerde çalıştıktan sonra ayrılan akademik personel başvuru yapabilir mi?

Milli Eğitim Bakanlığı tarafından yayımlanan kılavuzda vakıf veya özel üniversitelerde en az iki yıl görev yaptıktan sonra ayrılanların başvuramayacağı belirtilmiştir.

2005 KPSS ile memur olarak yerleşenler öğretmenliğe başvurabilir mi?

Bu adayların öğretmenliğe başvurabilmesi için 2005 memur yerleştirmesi ile gönderildiği kurumdaki evrak ve işlemlerin tamamlanmasına ilişkin hiçbir işlemi katılmamaları gerekmektedir. Evrakların verilip, atamanın yapılması halinde kişi memur sayılır. Memur sayılan aday istifa ederek başka bir kuruma geçemez. Özetle öğretmenliğe KPSS puanı ile başvuracak kişinin memur sayılmaması gerekmektedir. Formasyonu olmayanlar başvurabilir mi?

Orta Öğretim Alan Öğretmenliği Tezsiz Yüksek Lisans ya da Pedagojik Formasyon belgesine sahip olmayan adaylar da başvuru yapabilir. Ancak bu adayların, atanacağı alanın taban puanı ve üzerinde puan almış olması şartıyla Kamu Personel Seçme Sınavı KPSSP10)'nda 75 ve daha yukarı puan alması gerekmektedir.

Sağlık durumu nasıl belgelendirilecektir?

Sağlık durumunun, tam teşekküllü hastanelerden başvuru tarihi itibarıyla son altı ay içerisinde alınan ve üzerinde "Öğretmen olur" kararı bulunan sağlık kurulu raporu ile belgelendirmesi gerekmektedir.

Sağlık kurulu raporunda, ortopedik, işitme veya görme engelli oldukları belirtilenlerin atanmaları hâlinde göreve başlatılmalarına Milli Eğitim Bakanlığında oluşturulacak değerlendirme komisyonu karar verecektir.

Yol çalışmaları neden yazın yapılır?

Karayolları Genel Müdürlüğü, yaz döneminde sürücülerden, 'daha dikkatli ve tedbirli olmalarını' istedi. Kurum, çalışmaların neden yazın yapıldığına da açıklık getirdi.

Hem yoğun trafik hem de yol çalışmalarının sürdürüldüğü yaz döneminde sürücülerin, normal zamanlardan "daha dikkatli ve tedbirli olmaları mecburiyeti" bulunduğu, özellikle "hız ve öndeki taşıtı geçmeye" yönelik kurallara uyulmasının büyük önem arz ettiği bildirildi.

Bu arada sathi kaplama asfalt çalışması yapılan kesimlerde sürücülerin, hızlarını 30 km/saat'e kadar düşürmeleri ve bu kesimlerde daha dikkatli seyretmeleri konusunda işaretlerle uyarıldığı belirtildi.

Karayolları Genel Müdürlüğü'nden yapılan yazılı açıklamada, ulaşımın yoğunlaştığı yaz döneminin, Karayollarının da en yoğun çalışma sezonu olduğu, bu nedenle bütün bölgeler ve yollarda çalışmaların hızla sürdürüldüğü vurgulandı.

Açıklamada, Karayolları sorumluluğundaki yol ağının yüzde 80'inin sathi kaplama olduğu ifade edilirken, sathi kaplamanın tekniğine uygun yapılabilmesi için hava şartlarının, belirli sıcaklıkta ve yağışsız olması gerektiğine dikkat çekildi.

Açıklamada, bakım, onarım çalışmalarının yanı sıra yol yapım çalışmalarının da yaz aylarında gerçekleştirildiği, Türkiye genelinde 240 yerde bölünmüş yol alışmalarının devam ettiği, diğer yollarla beraber toplam 1000 kesimde çalışmaların ürdürüldüğü vurgulandı.

KARAYOLLARINDA İŞARETLEME

Açıklamaya göre Karayolları Genel Müdürlüğü'nün sorumluluğundaki yollarda yapım, bakım ve asfaltlama çalışmaları yapılan kesimlerde, çalışmalara başlamadan önce, Karayolları işaretleme esaslarına uygun işaretleme yapılırken, bu işaretlemelerin polis ve jandarma trafik ekiplerince tutanak altına alındı.

Karayolu standardının daha düşük olduğu kesimlerde ise sürücülere, tedbir almaları gereken mesafe kadar öncesinden standart trafik işaretleri ile uyarılar yapılıyor.

YOLLARIN DURUMUYLA İLGİLİ BİLGİ

Sürücülerin, yol yapım çalışmaları devam eden kesimler hakkında bilgilenmek için Karayolları Genel Müdürlüğü internet sitesinden bilgi almalarının sağlandığı, ayrıca bununla ilgili sözlü ve yazılı basın aracılığıyla çalışma yapılan yolların kamuoyuna duyurulduğu belirtilen açıklamada, şu görüşlere yer verildi:

"Hem yoğun trafik hem de yol çalışmalarının

sürdürüldüğü yaz döneminde, kullanıcıların normal zamanlardan daha dikkatli ve tedbirli olmaları mecburiyeti vardır. Özellikle hız ve öndeki taşıtı geçmeye yönelik kurallara uyulması büyük önem arzetmektedir. Sathi kaplama asfalt çalışması yapılan kesimlerde sürücülerin hızlarını 30 km/saat'e kadar düşürmeleri ve bu kesimlerde daha dikkatli seyretmeleri konusunda sürücüler işaretlerle uyarılmaktadır. İşaretleme yapılan kesimlerde sürücülerin trafik işaret ve işaretçilerine özellikle uymaları gerekmektedir."

ABONE OLDUNUZ MU?
Körfez Günlük Siyasi Gazete
OKUYUN - OKUTUN
ABONE OLUN

'Talebimiz toplu sözleşme

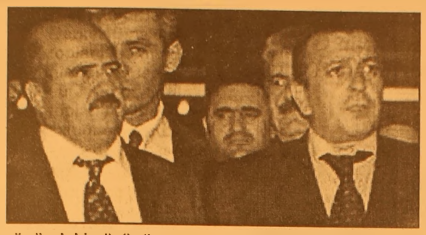

Memur-Sen Konfederasyonu Genel Başkanı Ahmet Aksu, Kamu İşveren Kurulu ile masaya toplu görüşme için değil, toplu sözleşme talebiyle oturacaklarını kaydetti.
Aksu, Memur-Sen'in Sıhhıye'deki genel merkezi önünde açıklaları toplu görüşme standında yaptığı açıklamada, konfederasyonlarının bu yılki toplu görüşmelere diyanet ve vakıf hizmet kolunda katılacağını belirtti.
Memur-Sen'in 2006 yılı için Kamu İşveren Kurulu ile masaya toplu görüşme değil, toplu sözleşme talebiyle oturacağını belirten Aksu, uluslararası sözleşmelere sadık kalınarak toplu sözleşme hakkının verilmesini beklediklerini söyledi.
Hükümetin memur maaşlarının net 300 milyon lira artırılması yönündeki sözünün arkasında durmasını beklediklerini dile getiren Aksu, en alt kademede maaş alan memurun maaşının 950 YTL olmasını talep ettiklerini kaydetti.
Sendika üyeleri, daha sonra ellerindeki "Sadaka değil, hakkımızı istiyoruz", "Açlık sınırında maaş istemiyoruz", "Memurun yüzde 50'si aç, yüzde 50'si yoksul" dövizler ve "Sadaka değil, toplu sözleşme" sloganı eşliğinde, yetkili sendikaların başkanlarıyla birlikte toplu görüşmelerin yapılacağı Başbakanlık Binası'na doğru yürüdüler.

TOPLANTI BUGÜN

Memur sendikaları konfederasyonları ile Kamu İşveren Kurulu arasında yürütülecek toplu görüşmelerin birinci turu, toplantının yapılacağı salondaki oturma düzenine itirazlar nedeniyle bugün saat 10:00'a ertelendi.
Hükümet adına görüşmeleri yürüten Başbakan Yardımcısı Mehmet Ali Şahin ile görüşmelere katılan yetkili sendikaların temsilcilerinin Başbakanlık Merkez Bina'daki toplantı salonuna girmelerinden kısa bir süre sonra, Şahin'in toplantı salonundan çıktığı görüldü.
Toplantının başında Türkiye Kamu-Sen Genel Başkanı Bircan Akyıldız, Başbakan Yardımcısı Şahin'e oturma düzeninin değiştirilmesini istedi.
Akyıldız, "U" şeklindeki toplantı masasının baş kısmında oturmakta olan Şahin'e, "Eşit şartlarda oturmak istediklerini" söyledi.
Akyıldız, "Bu pozisyonda oturulması doğru değil, sizinle eşit şartlarda olmamız lazım. Baştaki kısım boş bırakılsın" dedi. Şahin de Akyıldız'ın söylediği şekilde bir usulün bulunmadığını belirtti.
Akyıldız'ın ısrarı üzerine Başbakan Yardımcısı Şahin toplantıyı terk etti.

ŞİİR KÖŞESİ

Ahmet Bozkurt

Neden?

Neden selam vermiyorsunuz
Şeytana mı? Uyuyorsunuz
O diyar bu diyar geziyorsunuz
Bana niye gelmiyorsunuz?

* * * * *

Gün gelir yollar kısalır
Yükseklik alçalır
İki elim yakanda kalır
Bana niye gelmiyorsunuz

* * * * *

Dilime gem vuramıyorum
Yarama melhem süremiyorum
Acılarımı dindiremiyorum
Bana niye gelmiyorsunuz?

* * * * *

Yavrusunu yitirmiş gözler ıslak olmaz mı?
Tutsaklar zincirini kırmaz mı?
Yollar Irak'ta olsa canım
Bana niye gelmiyorsunuz?

ÜNVER TRAKTÖR

New Holland Trakmak Traktörlerinde kampanya!

New Holland Traktörlerinin Yeni Çift Çeker Modelleri Piyasadaki En Düşük Sabit Ziraat Bankası Kredisi ile 3 YIL Vadeli Olarak satışa Sunulmuştur.

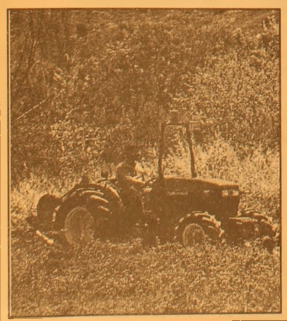

ÜNVER TRAKTÖR
New Holland Trakmak
Orhangazi Bayii
Tel : (0.224) 573 27 77
GSM : (0.532) 312 22 39
İbrahim Öna! Cd. No:26
ORHANGAZİ / BURSA

AKÖZ İNŞAAT MALZEMELERİ
Hulusi ATEŞ

- Marshall, Akçalı inşaat boyaları
- Sıhhı Tesisat Malzemeleri
- Kat Kaloriferi
- Doğalgaz Sobası
- Kalorifer Petek ve Malzemeleri
- Baymak Kombi ve E.C.A
- Banyo Dolabı

DOĞALGAZ DÖŞEME, MÜHENDİSLİK HİZMETLERİ
ONARIM İŞLERİ - BOYA BADANA İŞLERİ
İTİNA İLE YAPILIR

Irmak Sok. Yeni Pazar Cad. No:58 GEMLİK
Tel: (0.224) 513 68 30

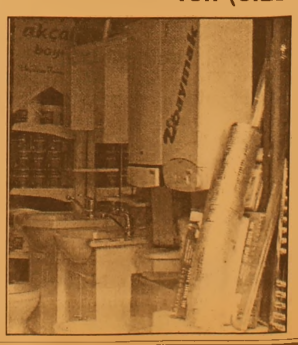

Başhekimlere muayenehane yasak

Sağlık Bakanı Recep Akdağ, "Başhekimlerin muayenehane açmasını yasaklayacağız" dedi.
Bakan Akdağ, Trabzon Numune Hastanesi'ne gelerek, hasta ve hasta yakınlarıyla görüştü, yetkililerden bilgi aldı.
Bazı hastalarla yalnız görüşen Akdağ, hastane tuvaletlerini inceledi.
Başhekimlerin muayenehane açmasını yasaklayacaklarını belirten Bakan Akdağ, şöyle konuştu: "Aslında (hem muayenehanem olsun, hem kamuda çalışıyım, ikisi beraber gitsin) işinin bu ülkede çok iyi yürümediği açık. Biz özel sektörü, serbest çalışmayı aslında teşvik ediyoruz, ama ikisi birlikte maalesef gitmiyor. Başhekimler için bu işin en önemli tarafı, ama açıkça söylemek gerekir ki diğer alanlar için de, eğitim araştırma hastanelerimizdeki, diğer hastanelerdeki uzmanlar açısından da bu ilişkinin hala

sağlıklı olmadığı tarafları tespit ediyoruz. Geçmişteki bıçak parası işleri ülkemizde çok azaldı. Ama bu ilişki devam ettiği sürece tam sağlıklı bir yapı oluşturmak mümkün değil. Şimdi bu işi masaya yatırmış durumdayız. Öğlen üzeri muayenehaneye gitmeyi imkansız bırakan bir genelge gönderdik."

Bakkal kıymete binecek

Bankalar Arası Kart Merkezi verilerine göre Kredi kartıyla yapılan alışveriş sayısında düşüş yaşanırken, Tüketiciler Birliği'ne göre ise bu durum bakkala yarayacak.
Tüketiciler Birliği Genel Başkan Yardımcısı Kemal Özer, tüketicinin 36 aya varan taksitler yüzünden gelecek 3 yıllık harcamasını bugünden yapmasının borç yazan bakkala yaradığını kaydetti.
Özer, yaptığı yazılı açıklamada, kredi kartıyla taksitli satışların ticareti bitirdiğini, esnaf ve tüketicinin zor günler yaşadığını ileri sürdü.
Çok sayıda kişinin sahip olduğu kredi kartlarının limitini, taksitli satışlar yüzünden doldurduğunu ifade eden Özer, şöyle dedi:
"Tüketicinin 36 aya varan taksitler yüzünden gelecek 3 yıllık harcamasını bugünden yapması, borç yazan bakkala yaradı. Kartların limitlerini tüketen tüketici vitrin seyrederken, satıcılar ise taksitle yapılan satışları bitince adeta şoka girdi. Bu durum en fazla küçük esnafı mutlu ediyor. Gün, borç yazan bakkalın günü. Alışveriş gücü kalmayan tüketici yeniden borç yazdırmaya başlayacak."
Bankalar kredi kartının peşine düştü

Özer, esnaf ve tüketici bu haldeyken müşterinin peşinden koşarak kart dağıtan bankaların ise şimdi de ödenemeyen kredi kartlarının peşine düştüğü görüşünü savundu.
Bankalar Arası Kart Merkezi'nin verilerine göre kredi kart kullanımında çok ciddi bir azalma görüldüğünü belirten Özer, bu durumun kredi olanaklarını tüketen tüketicilerin çok uzun bir süre kredi kartı ile harcama yapmayacağının habercisi olduğunu kaydetti.
Taksitler yüzünden uzun vade borç altına giren ve bunalan tüketicinin artık taksitli alışverişe rağbet etmeyeceğini dile getiren Özer, açıklamasında şu görüşlere yer verdi:
250 bin kişiye ulaşacak "Kredi kartı borçlarını ödeyemeyenleri sayısı hızla artacak.
Geçen yıl 120 binden fazla kişi kartı ödemelerini yapamazken, bu yıl daha şimdiden bu rakam 150 bin sınırını aştı. Kredi kartı borçlarını ödeyemeyenlerin sayısının yıl sonunda 250 bine ulaşması sürpriz olmayacak.
Hızla devam eden konut kredileri ise yıl sonuna doğru bitme noktasına gelecek.
Bu nedenle de azalan talebe bağlı olarak faiz oranları büyük ölçüde düşecek. Kredi kartı limitleri biten, otomobil ve konut kredileri ile kredi olanaklarını tüketen tüketici harcama yapmayı azaltınca piyasalarda büyük durgunluklar daha şimdiden yaşanmaya başladı."

GRUP AİLE ÇAY BAHÇESİ
Cemiyetlere sandalye, masa, meşrubat, çerez temin edilir.
CEMİYET ORGANİZASYONU YAPILIR
Tel : (0.224) 513 06 70
GSM : (0.537) 491 31 30

KAYIP Gemlik Kız Meslek Lisesi'nden aldığım 24.8.1992 tarih ve 284 nolu tastiknamemi kaybettim. Geçersizdir. Hülya ŞAHİN

KAYIP Gemlik Nüfus Müdürlüğü'nden aldığım nüfus cüzdanımı kaybettim. Geçersizdir. Naz TÜRE

Barbarosca

Barbaros BALMUMCU

Lütfen bir çivi

Bu yazıyı başka belediyelerin spor ve spor kulüp-lerine vermiş olduğu önemi belirtmek için kaleme aldım.

Her zaman yazdım, her zaman yöremize yakın yerleri örnek olarak gösterdim. En yakın yer Orhangaziyi geçen hafta yazmıştım. Gidip göl tesislerini görsünler demiştim. Zannediyorum ki, burayı görmeye hiçbir yetkili gitmedi.

Şimdi Yalovayı sizlere tanıtayım. Yalova'nın şehir içindeki amatör futbol kulüpleri oniki adet. Yalova belediye reisi bu kulüplerin hepsine birer kulüp lokali yaptırmış durumda.

Bu oniki kulüple yapılan protokolle belediye olarak amatör kulüpleri destekleme kararı aldıklarını amatör kulüplerin ne kadar önemli olduğunu vurgulamaktadır.

Yalova belediye başkanı bu amatör kulüplere malzeme ve ödül yardımı yapacağını bir protokolle bildirdi.

Belediye başkanı'nın ifadeleri, Yalovamızdaki amatör kulüplere elimizden gelen yardım yapılacaktır deniyor.

Evet Yalova amatör küme maçlarının oynandığı sahayı Belediye olarak alıp sentetik çim saha haline getirecekler.

Bu ara A.S.K.F. İl temsilcileri bu protokolide belediye ve kulüpler olarak imzaladılar. İşte güzel Gemliğimizde Gemlikspor hariç bir Körfezspor birde Zeytinspor var.

Bu kulüplerin ayaklarına giyecek kranponları yok. Biz sentetik çim sahası değilde, sporcuya yakışır bir idman sahasının olmasını bekliyoruz.

Duyumuma göre etrafı duvarla çevrili idman sahası yapılacakmış. Ben 2. seneye razıyım. İstemek ayıp değil. Kendim için değil, bizi yönetenler için istiyorum.

Evet bütün belediyeler kendi iline veyahut ilçesine birşeyler yapıyorlar. Ben 50 senedir Gemlikteyim şöyle etrafıma baktığımda bütün her yerde hareketlenme var. Ama malesef Gemliğimize bir çivi çakan yok.

Yapılmış varsa bana göstersin. Devlet tarafından yapılırsa ona sözüm yok. İdman sahamız yok. Kulübümüzün ismi var lokali yok.

Kayıkhanedeki tesisde Borusan Lojistik tarafından bugün ki şekle sokuldu. Ne varki Sayın Başkanımız hemen sahip çıktı. Her şey Borusan'dan övünmek başkasından buda güzel.

Üzülmemek elde değil.

Ben ve Gemlikliler belediyesinden birşeyler bekliyor. Spor Bakanlığına bağlı bir tek Hasanağa kampı var. Belki ufak bir tadilatla burası spora veya sporculara tesis olarak yapılabilir.

Yalovada Ulusal ve Uluslararası düzeyde başarı kazanan sporcu ve kulüplere Belediye tarafından teşvik ödülü verilecek. Ben tesisler hakkındaki yazımı en yakın belediyelerle kıyaslıyorum. Çünkü bize o il, ilçeler komşu.

Bu gibi teşvikle kulüp ve sporcularda ilerleme olur. Sporcu ve Belediye Reisimize yakışır bir kulüp binası ve lokali birde bu üç kulübün idman yapacak bir saha.

Mesele mutsuz olmaksa kolay

Kadınlar ve erkekler kimi zaman belki farkında olmadan, eşlerine karşı yaptıkları davranışlarla, evliliklerini çekilmez hale getiriyorlar. İstediğiniz gerçekten mutsuz bir evlilikse bu kolay. İşte size gereken taktikler:

Mutsuz olmak isteyen kadınlar bunları yapabilir

Eşinizi her fırsatta eleştirin.
Annesinden ve kız kardeşinden şikayet edin, yaşamıyorlarsa geçmişte yaptıklarını anlatın.
Sizi anlamadığından yakının.
Yorgun olduğu zamanlar gezmeler ayarlayın.
Sık sık ilgisinin azaldığından şikayet edin.
Sizin dışınızda kimseyle görüşmesine izin vermeyin, görüşmeye kalkarsa kıskançlık krizleri geçirin.
Size yaklaştığında bahaneler bulun.
Geçen sene bugün ne giydiğinizi sorun, bulamazsa hır çıkarın.
Maç seyrederken başka kanallarda eğlence programı arayın.
Sizi dinlemediğinden şikayet edin, dinlemeye kalkarsa artık geç olduğunu söyleyin.
Evde saç-baş dağınık dolaşın, başkalarının yanında kendinize özen gösterin.
Yaşlanıp göbeklendiğini söyleyin, itiraz ederse konuşmanızı kanıtlarla destekleyin.
Sıra erkeklerde!
Eve gelmemek için daha sık bahaneler bulun.
Eve geldiğinizde hep yorgun ve isteksiz olun.
Eşiniz konuşmak istediğinde işiniz olduğunu söyleyin, yoksa da yaratın.
Sık sık arkadaşlarınızla birlikte olun ve bu birlikteliği geç saatlere kadar uzatın.
Eşiniz yardım istediğinde sağlam bahaneler uydurun, hiçbirini yapamazsanız, erkek olduğunuzu ona hatırlatın.
Eşinizi hatırlamak için onun hatırlatmasını bekleyin.
Olmadık konulara büyük tepkiler verin, öfkeniz geçince pişman olup özür dileyin.
Herşeye bir kusur bulun, hiç bir şey bulamazsanız, beğenmediğinizi söyleyin.
Eşinizin özenerek yaptığı yemekleri, hergün yiyormuşçasına tepkisiz yiyin.
Eksiklikleri abartın, güzel konuları görmemezlikten gelin.
Mutlu evliliğin sırları
Bu tür davranışlar yerine bazı şeylere dikkati ederek, evliliğinizi, mutlu bir yuva haline dönüştürebilirsiniz.
Ortak ilgi alanlarınızı bulun.
Canınız sıkkın iken tartışmayın.
Tenkitten uzak durun.
Beğendiğiniz yönlerini takdir edin.
Olumlu yönlerini bulmaya çalışın.
Ailesi hakkında olumsuz sözler söylemeyin.
Onu kimseyle kıyaslamayın.
Arkadaşları ile geçirdiği zamanı kısıtlamayın.
Kendinize ait uğraşlar bulun.
İşinizi eve getirmeyin.
Evde kendinize özen gösterin.

Herpes virüsüne dikkat!

Dudaklarda "uçuk" adı verilen, yaralara neden olan "herpes" virüsü gözleri de tehdit ediyor...

Herpes virüsü, herpes simplex ve herpes zoster gibi alt grupları bulunan bir virüs tipidir. Dudak kenarlarında uçuk oluşturan herpes virüsü gözde de ciddi seyredebilecek, tekrarlama riski olan bir hastalığa neden olabilir. Dünya nüfusunun %50'sinden fazlasının bu virüsten etkilendiği düşünülürse, herpese bağlı göz hastalığının da sık görüldüğü tahmin edilebilir. Uzmanlarkonuyla ilgili şunları söylüyor: "Herpes simplex Tip 1 adlı virüs dudak kenarlarında ortaya çıkan uçuktan sorumlu olup, bir kez hastalık oluşturduktan sonra , sinir uçlarında uyur vaziyette kalır ve bağışıklık durumunu kötü etkileyen ağır hastalıklar, bağışıklık sistemini baskılayan ilaç tedavileri, aşırı yorgunluk, uykusuzluk gibi durumlarda tekrarlar. Bu ataklar sırasında yerleşebildiği hedef organlardan biri de gözlerdir." Virüsün bu özelliği nedeniyle tekrarlama olasılığı çok yüksektir.

HAÇİN (93)

Yazan : Zebercet COŞKUN

İşini bitirdikten sonra tekrar evine gitmedi Hamparsun efendi. Kale Kilisesine doğruldu. Teğmen Ohannes ortalık karışalı beri çoluk çocuğuyla orada kalıyor.

- Geldin mi? Ben de seni bekliyordum..

- O iş tamam! Anahtarları çıkarıp verdi Ohannese... Yarın akşam bu iş bitmeli.

- Sabaha kimse evinde olmayacak zaten... Yarın Hacı ağazade işi kapanmış olacak...

- Jandarma dairesine diye çıkaracağım ötekilerin yanından.

- Zahit'i de Aram getirecek.

Teğmen anahtar destesini cebine attı.

Ohanyan Hamparsun paltosunun yakalarını kaldırmış, yokuş aşağı iniyor şimdi. Soğuk ağzını, burnunu bıçak gibi kesiyor.

"Bu iş bitti sayılır. Bitti... Bir daha görmeyecek Ali efendi yüzümü... Görmeyecek ki sitem etsin... Her şey kararlaştığı gibi olacak... Alıp götürecekler jandarmalar... Zorla alacaklar elimden. Haberim yokmuş gibi... Can verirken bile bana sitem edemez... İyilik için çıkardım onu... İyiliği için... Haçin'den kaçırmak için... Ama jandarmalar bırakmadılar. Jandarmalar ihanet ettiler... Bende suç yok.. Benim haberim bile yok..." Kendini mahkeme önünde görüyor şimdi... Hesap soruyorlar. Çalyan Karabit, Mösyö Tvarde, Fransız kumandanları, askerler.. Onlarla konuşuyor Ohanyan Hamparsun. Yokuş aşağı iniyor, hem de konuşuyor kendi kendine. Kendi savunmasını yapıyor. "Bende suç yok... Ben Ali efendiyi evine götürüyordum... Jandarmalar çekti,aldı elimden... Onu alıp götüren de jandarma, öldüren de jandarma..."

O GECE kar yağdı. Sabah olduğunda Haçin yine ak örtüsünü çekmişti üstüne. Çamurunu, batağını, karanlığını göstermemek için... Bu yıl bahar gelmek bilmiyor.

Mihran Katayan üst kata çıktı. Seta ve çocuklar uyuyorlar. Mihran Fatma hanımların yattığı odanın kapısını usulca tıklattı.

- Jandarmalar dolaşıyorlar ev ev... Kadınları, çocukları topluyorlar...

- Ne yapacağık?

- Elimden bir şey gelmez bacım. Ama düşündüm ki Faiği görmesinler... Kadını, çocuğu toplasalar bile, ilişeceklerini sanmıyorum, ama Faik erketen sayılır... Ötekilerin yanına götürürler... Bir şey gelebilir başına... Anladın mı bacım?

- Neyi?

Aşağıda kapı vurulmaya başladı o sırada.

- Açın!

- Faik hemen bizim odaya gelsin! Yüke, Yatakların arasına saklarım ben onu. Farkına varmazlar. Mürsel efendinin delikanlı oğlu bir tanedir ve oda Haçin'de değildir... Faik yık hesapta... Faik bu kış serpildi... Anladın mı bacım?

- Neyi?

Sokak kapısı güm güm vuruluyor. Fatma hanımların oda kapısını itti Mihran Katayan, daldı içeriye. Çocuklar yataklarında uyuyorlar. Yalnız Faik oturuyor.

- Gel! dedi Mihran, çekti kolundan.

YürüdüFaik. Anlamsız bakıyor Mihran'ın yüzüne. Koşarak merdivenleri indiler.

Bir süre sonra sokak kapısını açtı Mihran Katayan. Önlerine düştü jandarmaların. Burun kanatları açılıp açılıp kapanıyordu.

- Yukarı! dedi. Burada biz oturuyoruz.

Yedi sekiz jandarma üst kata çıktılar. Mihran kendi odalarının kapısında eliyle alnını ovuşturuyor. Çığlıklar geliyor yukardan. Bir süre kaldılar jandarmalar, tepede gezindiler. Kapılar açıldı, kapılar kapandı, döşemenin üstünde bir şeyler çekildi. Sora indiler. Kadınlar çarşaflanmış, çocuklar kucakta, analarının eteğinde. Boyunlarını, kulaklarını sıkı sıkı sarmışlar çocukların. Fatma hanım Mihran Katayan'a baktı geçerken... bakışları bir şeyler söylüyor, bir şeyler soruyor gibi... <<Gidiyok... dönüşümüz ya var ya da yok... biliyordun... Biliyordunuz... Gavurdan dost olur mu ola? Olsa da bu kadarlık olur... Ne edek? Yine de sağolun! Yavrum size emanet.>> Okuyor Mihran kadının bakışlarını. Gözlerini yere indirdi. Bir yerden öte elinden bir şey gelmez.

Jandarmaların ikisi Mihran Katayan'ın yanına geldiler, kapıya el uzattı biri.

- Dur! Ne hakla giriyorsun odama? Karım, çocuklarım uykudalar... kaymakama şikayet ederim...

- Kime edersen et! Kumandan beyle Cebeciyan'ın emri...

- Kaymakamdan çıktı artık idare!

- Yatak odam... Giremezsiniz!

- Gireriz! Jandarma Mihran'ı itti.

Fatma hanım ve ötekiler donup kaldılar merdiven üstünde.

- Yürüyün! diye bağırıyor yanlarındaki jandarmalar...

Ötekiler yürüdü, Fatma hanım yürümedi. Gözlerinin önü yemyeşil oldu birden... Kucağındaki Zekiye'yi düşürecek, tırabzanlara dayanmasa...

- Yürüsene be! Seninle mi uğraşacağız?

Mihran Katayan'ı iten jandarma oda kapısını ardına dek açtı. Fatma hanımın gözü orada. Yeşil görüyor her yeri... Odanın içi yeşil, pencerelerde, yastıklarda yeşil ışıklar titreşiyor; sonra kızardı her yan, sonra da sarardı... İki kara gölge dolaşıyor sarı odada...

- Yürüsene sen! Belinin orta yerine bir tekme indi Fatma hanımın ve merdivenden aşağı yuvarlandı. Dürüye ile Hüsnü'nün karısı çığrıştılar. Fatma hanımdan hiç ses çıkmadı. Sokak kapısına çarptı, kaldı bedeni. Devamı Var..

Havucun faydaları

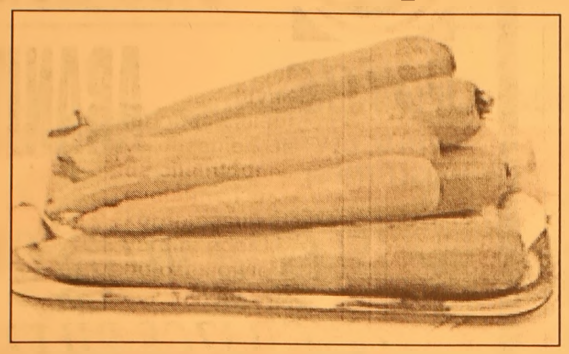

Maydonozgiller (Apiaceae) familyasından, iki yıllık otsu bitki ve bitkinin sebze olarak değerlendirilen kökleri. Ana yurdunun Afganistan ve komşu ülkeler olduğu sanılıyor. ABD, Avrupa ve öbür ılıman ülkelerde yaygın olan yabani havucun, bugün tarımı yapılanın atası olduğu düşünülüyor. Akdeniz yöresinde Hıristiyanlık öncesi dönemlerde, Çin ve kuzeybatı Avrupa'da ise 13. yüzyılda havuç tarımı yapılmıştır. 20. yüzyılda karotenin (provitamin A) değerinin anlaşılması karotence zengin olan bu bitkinin besin kaynagı olarak önemini artırmıştır. Bugün ılıman kuşakta büyük miktarlarda havuç tarımı yapılıyor.
İki yıllık bir bitki olması nedeniyle havuç, ilk yıl toprak üzerinde dik rozetler oluşturan ince parçalı yapraklar ve toprak altında etlenerek gelişen bir kazık kök ile buna bağlı ince yan kökler oluşturur. İkinci yıl ise yaprak özetlerinin içinden 60-100 cm uzunluğunda dallanmış çiçek sapları çıkar. Ana ve yan dalların ucunda pembemsi beyaz renkli çiçeklerin oluşturduğu çiçek kümeleri (bileşik şemsiye) bulunur. Sarımsı gri renkli ve dikenli tohumları vardır. Havuç makineli tarıma en uygun sebzelerden biridir.
Taze havuçlar düzgün, lekesiz kabuklu, sıkı ve gevrek etli olur. Parlak turuncu rengi, yüksek karoten içeriğini gösterir. A, C, B1 ve B2 vitaminlerince zengin bir ürün olan havuç, çiğ olarak ya da pişirilerek tüketilir.
Tohumlarından halk arasında gaz söktürücü, idrar artırıcı, adet getirici ve mide ilacı olarak yararlanılır. Havuçtaki kompleks karbonhidratlar vücuda ererji verir. Sindirimi kolay olan havuç suyu, karaciğerin safra salgılamasına ve kolestrolü dengelemesine yardım ettiğinden tüm sebze suları içinde en önemlilerindendir. Kaldı ki, havuçtaki alkalin mineralleri sinir sistemini korurken, ince bağırsak duvarlarını da çalıştırır ve düzenler. Bir de cildin güneş ışınlarına karşı korunmasına da yardım eder ki, bu özelliğiyle açık havada dolaşmayı sevenler için koruyucu işlev görmesi açısından son derece önemlidir. Aşırı havuç suyu içildiğinde cilt hafif portakal rengi alırsa da bunun bir zararı söz konusu değildir. Havuçlar kirli olsa bile kabuğunu soymamak gerekir. Çünkü yarım kilogram havuçta 30 mg C vitamini, B1-B-B6 vitaminleri, kalsiyum, demir ve potasyum mineralleri bulunur ve bunların büyük bölümü kabuğun altındadır. Kabuğu soyulduğunda havuç besin değerinden çok şey kaybeder. Havucun kabuğunu soymak yerine musluğun altında hafifçe fırçalamak yeterlidir.

Önce rejim, sonra tüp bebek

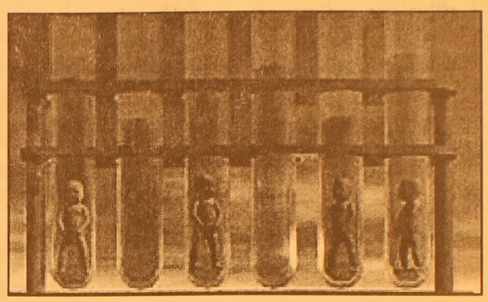

Uzmanlar, tüp bebek yöntemiyle bebek sahibi olmayı güçleştiren en önemli ve üzerinde önemle durulması gereken faktörlerden birinin şişmanlık olduğunu bildirdi.
Altunizade Eurofertil Üreme Sağlığı Merkezi Medikal Direktörü Dr. Hakan Özörnek, tüp bebek yönteminin yumurta ve sperm hücresi karşı karşıya getirilerek sperm hücresinin yumurta hücresini döllemesi olduğunu hatırlattı. Dr. Özörnek, "Ancak tüp bebek yöntemiyle bebek sahibi olmayı güçleştiren bazı faktörler vardır. Bunlardan en önemlisi ve üzerinde önemle durulması gereken konulardan biri şişmanlıktır. Tüp bebek tedavisinde şişman kadınlarda başarının daha az olduğu artık bilinmektedir" dedi. Yapılan çalışmalar göre şişmanlık durumunda gebelik şansının yüzde 20 oranında azaldığı, tedavide kullanılan ilaç miktarının daha fazla ve tedavi süresinin daha uzun olduğunun tespit edildiğini ifade etti.

GEMLİK REHBERİ

GEREKLİ TELEFONLAR

İtfaiye	110
Polis İmdat	155
Jandarma İmdat	156
Jandarma K.	513 10 55
Polis Karakolu	513 18 79
Gar. Kom.	513 12 06

KAYMAKAMLIK

Kaymakamlık	513 10 51
C.Savcılığı	513 10 53
C.Savcı Yrd.	513 29 54
Emniyet Müd.	513 10 28

ULAŞIM

METRO	513 12 12
Aydın Turizm	513 20 77
Süzer Turizm	512 10 72
Kanberoğlu-Esadaş	514 45 49
Anıtur	514 47 71
Kamil Koç	513 35 71

HASTANELER

Devlet Hastanesi	513 92 00
SSK Hastanesi	513 23 29
Mer.Sağ.Ocağı	513 10 68

TAKSİLER

Körfez Taksi	513 18 21
Çınar Taksi	513 24 67
Güven Taksi	513 32 40
Gemlik Taksi	513 23 24
Manastır Taksi	514 35 50

RESMİ DAİRELER

TEK Arıza	513 20 66
TEK İşletme	513 45 03
Statyum	514 00 95
Orm.Böl.Şef.	513 12 86
Milli Eğt. Md.	513 11 74
Halk Kütüphane	513 13 53
Askerlik Şb.	513 10 57
Karayolları	513 13 08
Liman Baş.	513 11 33
Mal Müd.	513 10 95
Nüfus Md.	513 37 42
Özel İd. Md.	513 15 07
Tapu Sicl. Müd.	513 14 14
Müftülük	513 13 64
Gümrük Md.	524 85 86
Tekel Md.	513 10 42
Ver. Dairesi Md.	513 10 92
İlçe Tarım Müd.	513 11 86
İlçe Seç. Md.	513 77 77
Halk Eğitim Müd.	513 18 46

BELEDİYE

Santral	513 45 21 -23
Başkanlık	513 45 20
Zabıta	513 24 32
Otobüs İşlet.	513 45 21-122
Su İşlet.	513 45 21 - 115
İtfaiye	513 23 25
Muhasebe Md.	513 45 21 -182
Yazı İşl. Md.	513 45 21 -111
Su Arıza	Yalnız 185

DENİZ OTOBÜSÜ

Bursa	256 77 84
Mudanya	544 30 60
Yenikapı	(212) 516 12 12
Yalova	(226) 811 13 23
İDO İmam Aslan Dinlenme Tes.	513 23 94

VAPUR - FERİBOT

Yalova	(226) 814 10 20
Topçular	(226) 363 43 19
Eskihisar	(262) 655 60 31

OTOBÜS

Şehirlerarası	261 54 00
Otobüs Terminali	(18 Hat)

TÜP DAĞITICILARI

Aygaz	513 12 95
Tekgaz	513 16 37
Ocakgaz	513 16 37
Ergaz	513 88 43
İpragaz	513 22 59
Habaşgaz	513 45 46
Yeni Likitgaz	513 65 00
BP Gaz	514 59 81
Bütünler Likitgaz	513 80 00
Akçagaz	514 88 70
Totalgaz	514 17 00
AKCAN PETROL	513 10 79
YERLİYURTLAR PETROL	513 30 33
TUNCAY OTO GAZ	513 14 25

NÖBETÇİ ECZANE

16 AĞUSTOS 2005 SALI
FATİH ECZANESİ

GEMLİK Körfez GÜNLÜK SİYASİ GAZETE

YEREL SÜRELİ YAYIN
YIL : 33 SAYI : 2210
FİYATI : 0.25 YTL. (KDV Dahil)
Sahibi : Kadri GÜLER
Sorumlu Yazı İşleri Müdürü : Serap GÜLER
Haber Müdürü : Seyfettin ŞEKERSÖZ
İstiklal Cad. Bora Sok. No:3/B
Tel : 513 96 83 Fax : 513 35 95 GEMLİK
Yönetim ve Basım Yeri : KÖRFEZ OFSET
Matbaacılık-Yayıncılık-Reklamcılık Tesisi
İstiklal Cad. Bora Sok. No:3/B GEMLİK
(Dini bayram Günleri ve Pazar günleri yayınlanmaz)

Depreme hazırlanamıyoruz

Ulusal Deprem Konseyi (UDK), büyük kentler ve diğer yerleşim yerlerinin 1999 yılı öncesinden daha güvenli olduğunu söylemenin olanaksız olduğunu belirterek, nüfus artışı ve gelişme hızına bağlı olarak gelecekteki afetlerde kayıp ihtimalinin her geçen gün daha da artığını bildirdi.

Ulusal Deprem Konseyi Başkanı Prof. Dr. Haluk Eyidoğan konsey adına yaptığı açıklamada, 17 Ağustos 1999 İzmit Körfezi Depremi'nin üzerinden geçen altı yılda kaydedilen en olumlu gelişmenin, arama-kurtarma kapasitesinin 1999 öncesine oranla önemli ölçüde geliştirilmesi olduğunu kaydetti.

Gelir dağılımındaki bozukluk ve işsizlik gibi sosyo-ekonomik sorunlar nedeniyle kentlere göç, plansız şehirleşme ve sanayileşme, kaçak ve denetimsiz yerleşme ve yapılaşmaların yoğun olarak devam ettiği vurgulanan Konsey açıklamasında, "Bu durum, ülkemizdeki deprem ve diğer doğal afet risklerini sürekli artırmaktadır" denildi.

Bugün, büyük kentler ve diğer yerleşmelerin, 1999 yılı öncesinden daha güvenli olduğunu söylemenin olanaksız olduğu ifade edilen açıklamada, şöyle devam edildi:

"Aksine nüfus artışı ve gelişme hızına bağlı olarak her geçen gün, gelecekteki afetlerde kayıp ihtimalini (riski) daha da artırmaktadır.

@ aytaç
GEMLİK ZEYTİN İŞLETMESİ

GIDA MÜHENDİSİ ARANIYOR

✔ İŞLETMEMİZDE ÇALIŞACAK
✔ İNGİLİZCE BİLEN
✔ KONUŞMASI DÜZGÜN
✔ TECRÜBELİ

BAYAN GIDA MÜHENDİSİ ARANIYOR

TEL : (0.224) 514 41 11
YALOVA YOLU 3. KM.
CİHATLI KÖYÜ GİRİŞİ
GEMLİK

K S K
MÜHENDİSLİK LTD. ŞTİ.
Sebahattin DOKSANBİR

Buderus
ISISAN
AKILLI ISITMA SİSTEMLERİ
YETKİLİ BAYİİ

DOĞALGAZ
KOMBİ
KAZAN
KALORİFER TESİSATI
KLİMA
HAVALANDIRMA
SIHHİ TESİSAT TAAHHÜT

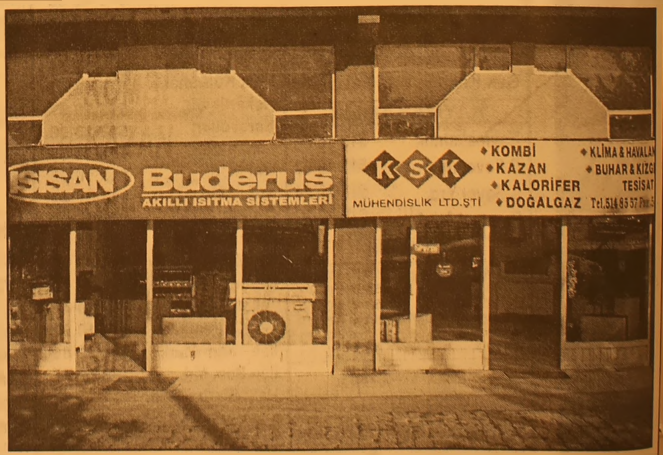

DOĞALGAZ BİZİM İŞİMİZ

Merkez: Gazcılar Cad. No:27 BURSA
Tel: (0.224) 220 61 53 Fax: 225 30 74
Şb: İstiklal Cad. Baytaş Körfez Sitesi
Blok 2 No:42 GEMLİK
Tel: (0.224) 514 85 57 Fax: 514 85 58

"İyi Bir Gelecek Aykent'le başlar"

Çocuklarınızın günde en az üç saatini alacak olan okul yolculuklarına son veriyoruz....
Okulumuz Özel Aykent İlköğretim Okulu ve Anasınıfı 2005 – 2006 öğretim yılı kayıtlarına başlamıştır.
Deneyimli kadrosu ve çağdaş eğitim anlayışıyla sizlere en yakın özel okuldur.

2005- 2006 ÖĞRETİM YILI FİYAT LİSTEMİZ

SINIFLAR	ÜCRET
ANASINIFI	3.000.000.000 TL
1. SINIF	3.750.000.000 TL
2. SINIF	4.500.000.000 TL
3. SINIF	4.500.000.000 TL
4. SINIF	4.500.000.000 TL
5. SINIF	4.500.000.000 TL
6. SINIF	4.500.000.000 TL
7. SINIF	4.500.000.000 TL
8. SINIF	4.500.000.000 TL

Fiyatlarımıza yemek ve servis dahildir
ÖDEMELERDE 10 TAKSİT İMKANI VARDIR
Tel : 513 50 84 - 512 27 77 GEMLİK

GEMLİK'İN İLK GÜNLÜK GAZETESİ

GEMLİK **Körfez**

TARAFSIZ SİYASİ GAZETE

17 Ağustos 2005 Çarşamba — 25 YKr. (250.000 TL.)

Belediye Başkanı Mehmet Turgut'un sözlerini Nurettin Avcı cevapladı:

"Alnımızın akıyla halkın önüne çıkarız"

Güne Bakış

Kadri GÜLER
kadri_guler@hotmail.com

Karşılıklı atışma

Bugün manşetimizi yine AKP Gemlik İlçe Başkanı ve Encümen üyesi Nurettin Avcı ile Belediye Başkanı Mehmet Turgut arasındaki söz düellosuna ayırdık.

Belediye Başkanının geçtiğimiz günlerde yerel basın mensuplarına verdiği "Börekli Kahvaltılı, Basın Toplantısı"nda, konu M.A. Devlet Hastanesi'ne geldiğinde, İl Genel Meclisi'nce özel idare kanalıyla ek binanın tamamlanması için ayrılan 900 bin YTL'nin hala gelmediğini belirterek,"Bu işi bize bıraksalardı, bina çoktan biterdi." sözüne, dün Nurettin Avcı cevap verdi.

Bu ataşmalar basının ve kamu oyunun önünde aynı partiden üst düzey kişiler arasında oluyor.

Bizler kamu görevi yaptığımızt için söylenenleri halka duyuruyoruz.

AKP'nin kuruluşunun 4. yılında Gemlik'teki iç çekişme sürüyor.

Bunu her zaman yazdım.

Çekişmeyi gizileyen de yok.

Belediye Başkanı İle İlçe yönetimi ve İl Genel Meclisi üyeleri arasında anlaşmazlık insanların gözü önünde yapılıyor.

Başkan, parti kurulurken kurucu üye olmanın gelitirği rahatlıkla, ilk ilçe yönetimini kendi belirledi.

Ama seçimlere gidildiğinde, çıkardığı aday sandıktan çıkmadı.

İç çekişme böyle başladı. Gemlik'teki bu gizli kavgayı Bursa 'da Ankara da biliyor.

Birbirlerinin kuyularını kazacaklarına bence Gemlik'e hizmet getirmeliler.

3. yılına giren AKP iktidarı ilçede neyi değiştirdi?

Hangi büyük hizmete imza attı?

Birbirinizle çekişin ama, hizmet de yapın.

AKP İlçe Başkanı Enver Şahin ve İl Genel Meclisi Daimi Encümen üyesi Nurettin Avcı, parti ve il genel meclisi çalışmaları hakkında basına ve muhtarlara bilgi verirken, Muammer Ağım Devlet Hastanesi'ne ayrılan 900 bin YTL'nin bazı inşaat tesisat projelerinin bozuk çıkması üzerine paranın park ve çevre düzenleme işine kaydırıldığını söyledi. "Lafla hastane işleri yürümez. Kendilerine belge ile bilgi verildi. Ellerinde yıllardır biriktirdikleri para ile cam çerçeve taktırdılar. Şu anda bizim yapacağımız işleri onlarca yılda yapamazlardı. Çevre düzenlemesi ile oto park ihalesi 14 Eylül'de Bayındırlık Müdürlüğü'nde yapılacak." diyen Avcı, halkın önüne alınlarının akıyla çıktıklarını söyledi.

Seyfettin Şekersöz'ün Haberi sayfa 3'de

AKP İlçe Başkanı Enver Şahin ile İl Genel Meclisi Daimi Encümen üyesi Nuretin Avcı, basın toplantısında çalışmalar hakkında bilgi verirken, Belediye Başkanı Mehmet Turgut'un "900 bin YTL" ne oldu. Bize bıraksalardı işi bitirirdik." şeklindeki açıklamasına sert cevap verdiler.

Milli Eğitim Müdürü Mehmet Ercümen, ön kayıtların 15 - 23 Ağustos 2005 tarihleri arasında yapılacağını duyurdu.

Meslek Liselerine kayıtlar öne alındı

Mesleki ve Teknik Orta öğretim Kurumlarına kayıt ve ön kayıt takvimiyle ilgili İlçe Milli Eğitim Müdürlüğünde yapılan toplantıya İlçe Milli Eğitim Müdürü Mehmet Ercüment ile ilçedeki 7 orta öğrenim Müdürü katıldı. Ercüment, öğrencilerin bütün meslek liseleri ve genel liselerde 1. sınıfta ortak dersler göreceklerini söyledi.

Seyfettin Şekersöz'ün Haberi sayfa 4'de

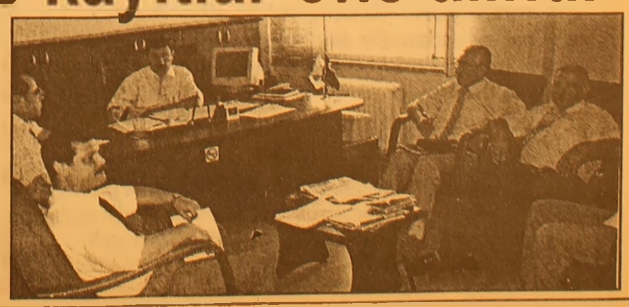

Buluşma

Gürhan ÇETİNKAYA

Kafayı yemek üzereyiz

"Ne insanlar gördüm üzerinde elbisesi yok; ne elbiseler gördüm içinde insan yok."

Mevlana ne güzel söylemiş.

Ağzına ve yüreğine sağlık .

Eskilerin bir sözü daha vardı "zarfa bakma mazrufa bak" diye ..

Ne kadar da doğru ..

Ülkemizde ve dünyada yaşayan insanların görünüşüyle tümüyle çelişkili uygulamalarını gördükçe insanın aklı duruyor.

Gerçi,tüketim fırtınasına yakalanan globalleşme gemisinin yolcuları da başka türlü olacak değildi ya ..

Sırtı hoş içi boş insan tipi oluşturuldu ve her geçen gün de geliştiriliyor.

Gazeteler ,dergiler,televizyonlar dışı süslü içi kirli insanlardan geçilmiyor.

Önceki gün bir devlet memuru arkadaşım ziyaretime geldi.

Gerçekten devletin sonuna kadar memuru.

Maaşından başka beklentisi olmayan nitelikli memurlardan biri..

Havadan sudan konuşurken konu ülkenin ekonomik yapısına ve tüketim yarışına geldi.

Olayı örneklerle daha da derinleştirdik.

"Yurttaş bir kurumda memur.

Aylık geliri 750 YTL..

26.000 YTL verip bir araç almış.

Doğal olarak otomobil kredisi kullanmış.

Ayda da kredi aldığı kuruma ödeyeceği para 700 YTL.

İlk ay gelmiş.

Borç harç taksit ödenmiş.

İkinci ay gelmiş.

Yine borç harç..

Üçüncü ay iş tıkanmış.

Ödeme gücü kalmamış.

Şimdi yana yakıla müşteri arıyormuş.

Arabayı aldığı değerin altında bir fiyatla satacak aylık borç ödemelerinden kurtulacak."

Kim karlı?

Yurttaş mı ?

Ona krediyi veren kuruluş mu ?

Arabayı satan mı ?

Kuşkusuz bu ticaretin tek kaybedeni var.

Örnek çok.

Çoğalt çoğaltabildiğin kadar.

Harcamak kolay ..

Ancak kazanmak zor.. Hem de çok zor.

Önemli olan kazanç-harcama dengesini oturtabilmek.

Yani bütçeyi deldirmemek ..

Kuşkusuz olay bir eğitim meselesi ..

Ancak iş sadece akademik eğitimle bitmiyor.

Çünkü eğitim;

Neredeyse doğuştan başlayan aileyle, okulla,çevreyle biçimlenen çok büyük bir organizasyon.

Önemli olan bu organizasyonun doğru noktalarında doğru eğitmenlerle karşılaşabilmek.

Denk gelmediği zaman ayvayı yediğinin resmidir.

Ne yazık ki ve de acı ki biz ayvayı yedik.

Şimdi de kafayı yemek üzereyiz.

Lise salonu yeni eğitim yılına hazırlanıyor

Seyfettin ŞEKERSÖZ

Zemihinde oluşan bozulmalar nedeniyle onarıma alınan Gemlik Lisesi Kapalı Spor Salonu'nda çalışmalar hızlandırıldı. Belediye Başkanı Mehmet Turgut'un da konuyu mecliste görüşmeye açtığı ve para desteğinde bulunulacağı salonun ilçe gençliğine kazandırılması için çaba sarf ediliyor. Gemlik Lisesi Müdürü İsmail Çokal ile Müdür Yardımcılarının incelediklieri salonda bozuk zemine perde demir plakajı atılmaya başlandı. Salon zemininde düşünülen harcamanın ilk anda 6 bin YTL'ye çıkması düşünülürken salonun zeminde görülen aşırı bozukluğun onarım giderlerini fazlalaştırması bekleniyor. Salonun zemin plakaj çalışmasının hafta içinde tamamlanması beklenirken salonun yeni haliyle önümüzdeki eğitim yılına yetişeceği bildirildi.

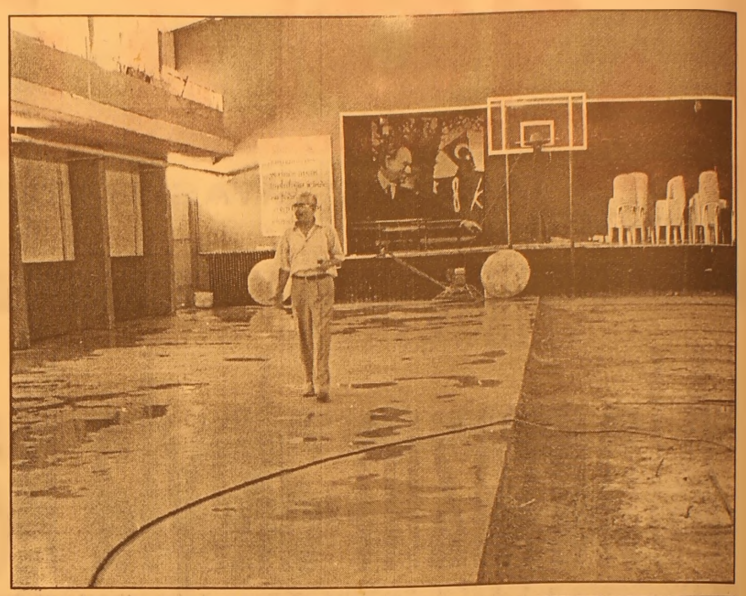

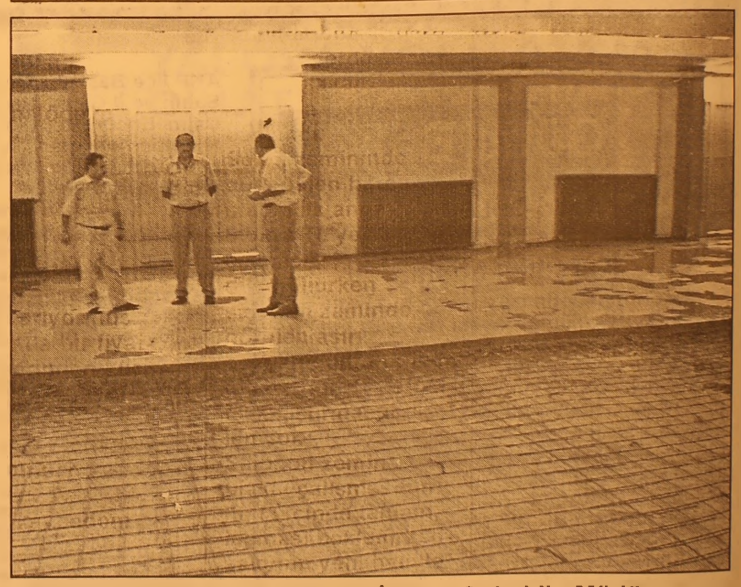

Gemlik Lisesi Müdürü İsmail Çokal ile Müdür Yardımcılarının inceledikleri salonda bozuk zemine perde demir plakajı atılmaya başlandı.

ELEMAN ARANIYOR
Kız Meslek Lisesi
çocuk gelişimi mezunu
bayan eleman aranıyor.
Tel: 513 18 02 - 03

TURAN TRAFİK
ADNAN TURAN
Her türlü araç devir
Yeni kayıt
Plaka , Ruhsat, Fenni muayene
Sigorta işlemleri yapılır.
Adres: Gürle İş Merkezi
Kat: 1 No: 66 - GEMLİK
Tel : (0.224) 514 62 02
GSM: (0.537) 933 25 26

Belediye Başkanı Mehmet Turgut'un sözlerini Nurettin Avcı cevapladı:

"Alnımızın akıyla halkın önüne çıkarız"

AKP İlçe Başkanı Enver Şahin ve İl Genel Meclisi Daimi Encümen üyesi Nurettin Avcı, çalışmalar hakkında basına ve muhtarlara bilgi verirken M.A.Devlet Hastanesi'ne ayrılan 900 bin YTL'nin inşaat tesisat projesinin bozuk çıkması üzerine park ve çevre düzenleme işine kaydırıldığını söyledi.

Seyfettin ŞEKERSÖZ

AKP İlçe Başkanı Enver Şahin, Belediye Başkanı ile polimiğe girmek istemediklerini söyledi. Şahin,Mehmet Turgut'un açıklamasını talihsizlik olarak yorumladı.

Köy muhtarlarıyla bir araya gelerek sorunların tartışıldığı toplantıda Hastane konusunda Başkan Mehmet Turgut'un iddialarına yanıt veren AKP İlçe Başkanı Enver Şahin ile İl Genel Meclisi Daimi Encümen üyesi Nurettin Avcı, "Biz halkımızın önüne alnımız ak olarak çıkarız" dediler.

Parti merkezinde yapılan toplantıya Gemlik Muhtarlar Derneği Başkanı İdris Kurt ile Köy Muhtarlarının yanı sıra, İl Genel Meclisi üyeleri de katıldı.

AKP İlçe Başkanı Enver Şahin, muhtarların her yerde ve toplumda köylerinin çıkarları doğrultusunda düşündüklerini söylemeleri gerektiğini belirtti. Şahin, kendilerinin köylerde yaptıkları tespitlere köy muhtarlarının da görüşlerini alarak sorunlara çözüm bulmak istediklerini belirterek, 2.5 yıllık ilçe yönetimlerinde hiçbir köye siyasi ayırım yapmadan hizmet götürmeye çalıştıklarını söyledi.

İl Genel Meclisi Daimi Encümen üyesi Nurettin Avcı, 2005 yılı içinde İl Daimi Encümeni olarak yapılan işler hakkında bilgi verirken, köy muhtarlarına 2006 yılı programına alınacak işler hakkında açıklamalarda yaptı.

Avcı, "Köy yollarının açılması ve asfaltlanmasından, içme suyu ve sulama suyu projelerine kadar bir çok hizmete imza attık. Köy muhtarlarının istekleri her zamanki gibi yine içme suyu ve yol oldu." dedi.

AÇIKLAMA TALİHSİZLİKTİR

"Gıdası dedikodu, icraatları dalkavukluk olan insanlardan değiliz." diyen Başkanı Mehmet Turgut'un geçtiğimiz hafta düzenlediği basın toplantısında, Muammer Ağım Devlet Hastanesi ek poliklinik binası hakkında yaptığı açıklama için polemiğe girmek istemediklerini söylerken, "Verilen beyanat bizim için talihsizliktir. Kendisi Partimizin ve bizlerin Gemlik Belediye Başkanıdır. Biz, parti teşkilatı olarak başkanımızı her yerde nasıl savunu yorsak, İl Genel Meclisi üyelerimizi de savunuruz." şeklinde konuştu.

Şahin, ilçe halkın merak ettiği konulara da açıklık getirdi. Çevre yolu dışındaki okul alanının 14 ay sonra imar planına işlendiğini bildiren Şahin, "Çarşı Camiinin yeni yeri olan minibüs garajının mecliste alınacak karar ile İlçe Müftülüğüne devir edilecektir. Başkanımızın da kendi istediği gibi Umurbey altında düşünülen köprülü kavşak'ın keşif bedeli Karayolları Genel Müdürlüğü'ne sunulmuştur. Belediye Başkanımızın da desteğiyle istimlak edilmesinin ardından gerekli işlemler başlatılacaktır. Kaplıca konusunda ise aldığımız karar, Büyükşehir'e girmeden önce alındığı için önümüzdeki dönemde yeniden rehabilitasyon yeri olarak mecliste görüşülüp Büyükşehir'e gönderilerek imar planına işlenecektir. Terminal konusu ise imar planında işlendiği gibi olacaktır. Gemlik halkı bunu istiyor ve bekliyor. Kütüphane sorunu ise hızla büyüyen ve gelişen Gemlik'e yakışır rahatlıkta bir yere taşınmasından yanayız" dedi.

GÖZ BOYAMAK İÇİN YAPMIYORUZ

Hastane işinde ismi geçen İl Genel Meclisi Daimi Encümen Üyesi Nurettin Avcı ise Başkan Turgut'un iddialarına sert tepki gösterdi. Ek binanın ilk ihalesini Özel İdare'nin yaptığına işaret eden Avcı, Hastane Başhekimi' nin kendilerine verdiği bilgiye dayanarak 900 bin YTL para çıkardıklarını belirtti ve "Bizden 500 bin YTL istendi ama biz 900 YTL çıkardık. Ne var ki binada bazı tesisat projeleri hatalı yapılmış, bunun için para harcanamadı ve biz de elimizdeki parayı hastane yanında 100 araçlık oto park yeri ve bahçesine kaydırdık. Lafla hastane işleri yürümez. Kendilerine belge ile bilgi verildi. Ellerinde yıllardır biriktirdikleri para ile cam çerçeve taktırdılar. Şu anda bizim yapacağımız işleri onlarca yılda yapamazlardı. Çevre düzenlemesi ile oto park ihalesi 14 Eylül'de Bayındırlık Müdürlüğü'nde yapılacak. İsteyen gelip takip edebilir. 2274 metrekare hastane ikmal inşaatı olarak geçiyor ve 6 ay içinde bitirilecek." dedi.

LAF OLSUN DİYE İŞ OLMAZ

Birilerinin gözünü boyamak için hizmet yapmadıklarını söyleyen Avcı, "Sayın Başkanın kafasındaki görüşle bu işi yapmak yıllar sürerdi. Her kes kendi işine baksın. Biz alnımızın akıyla insanların önüne çıkarız. Biz onun işiyle ilgilenmiyoruz, gündeme gelmek isteyen kendi yaptıklarını kamu oyuna açıklasın." şeklinde konuştu.

Vicdanca

Vicdan KAYIR TOPAKTAŞ

Yeni dünya düzeninde Paraallah!!!

Paragöz...Cimri...Parayı seven...Maddiyatçı... Dini imanı para!

Parayı sevenlere dair sözcükler.

Çocukluğumda paylaşmasını bilmeyen, bir kahve dahi ikram etmekten kaçınan komşulardan, akrabalarımdan söz edilirdi. O kadar azlardı ki henüz, belki bir mahallede bu sayı bir elin parmaklarını geçmezdi.

Deniz köyümün denize nazır babaevinde oturuyorum; mandalina ağacı yeşil küpelerini henüz takmış. Kışın turuncu olacak...Annemin zeytin tenekelerine ektiği ortancalar mor, pembe top top... Güllerimiz de vardı, bir de ıhlamur ağacımız. Gitti... Zira, Rumlardan kalma bu evin bahçesi beton olunca, toprak azaldı. Bir de yan komşu eski bahçeli evi yıkıp yerine beton yığını binayı inşaa ettirince de, minik bahçemizdeki asma, ıhlamur, güller, ortancalar suçlu oldu çıktı! Bu kez de rutubetten şikayetler başladı.

Herkesin Fahriye ablası anneciğim, su borularının tamirinden de bıkınca, gülleri yan komşunun bahçesine taşıdı, ortancaları tenekelere dikti. Mandalina ile incecik, kırışık , kıvrık gövdesi olan asmaya dokunamadı.

Genç bir kadının derisinden daha diri olan ıhlamurun gövdesi de birkaç dakika içinde kesiliverdi... Bir taraf 40 yıllık komşuyu kırmamak var ya.... Ancak, sorun bitmiyor!

Geçen gün komşusu, Fahriye ablanın bir tanecik (ki bu köyde bir tek bizim bahçemizde var) cılız, ama gür yapraklı bol ürünlü mandalinasına takmış. Sert bir dille, " Keseceksin komşu mandalina ağacını! Kışın evime rutubet yapıyor. Su altındayız " demez mi?

Yaaa! Sen denizin dibine beton binayı inşaa ettir, üstelik de toprağın içine göm evin alt katını, suçlu bizim mandalina olsun! Yağmur suları nereden geçecek? Onun hesabını yapan yok.. Doğanın dengesini bozmanın bedelini minicik bir mandalina ağacına çıkar....

Yıllarca aynı çeşmeyle bahçeyi tek hortumla suladığımız komşular da 'yeni dünya düzeninde' değişiyor!.. Oysa nezaket vardı ya hani...

"Müsaitseniz bu akşam size geleceğiz", "Müsaitseniz bahçenizdeki çeşmeye hortumu takar mısınız, çiçeklerimi sulayıp su bidonlarını dolduracağım"...Müsaitseniz!

Şimdi paldır küldür komşunun bahçesine dalıyorsun, hesap soru yorsun... Neden; çünkü işin ucunda masraf var; 'para var'! Beton yığınını yaparken yer kazanmak içi toprağın içini kullan, paranı kıs, izolasyonunu yaptırma, sular duvara işeyince de, suçlu ara... Aman elin cebine girmesin!

40 yıllık komşusunun bu düşüncesi karşısında, hatırlar vardır hesabı ile Fahriye abla, " Bu mandalinayı kestiğimde, evine su gelirse, rutubetin devam ederse ne olacak? Yazık değil mi? Sen önce önlemini al, izolasyonunu yaptır. Benim mandalina ağacım senin evine rutubet yapıyorsa, o zaman bakarız çaresine.." deyivermiş... Komşu kös kös evinin yolunu tutmuş.. Kara kara da düşünmüş... Zira komşusu ilk kez ona 'olmaz" demiş...

Evet eskilerde nezaket vardı. Bir kahvenin kırk yıl hatırı... İnsanlar bahçelerinde, balkonlarında çay ya da kahve içerlerken seslenirlerdi... Şimdi bakıyorum da. 40 yıllık komşular bile yeni dünya düzenine uyum sağlamış!..

Evlerinin küçük balkonundan küçük bir görüntüye sahne olan komşulardan bile rahatsızlar. Balkonlarını örtüyorlar!.. Dünyanın hangi ülkesinde balkonlarına elbise giydirenler var?! Hapsetmişler kendilerini!

Babam, insanların ne denli maddiyatçı olduğuna şaşalayıp, ağzı açık izlemekte olanı biteni. Artık her tarafımız paragöz insanların ağlarıyla örülmüş...

Timur Selçuk'un deyişiyle 'Ekonomini tıkırında" olmayınca, bencillikler de doğuruyor...

Bakkalından komşusuna , akrabalarına, kardeşlere kadar uzanıyor, bencillik...

Bir isim söylüyor babam , "Paragöz o kızım.. Kahvede karşılaşıyorum, arkasını dönüveriyor, otururbut çay söyleyecek" diye.. Bir isim söylüyor babam, "Kahvede karşılaşıyorum, yanıma oturuyor iki laf edip çayını içiyor, geleceğim diyor, toz oluyor. Eline cebine sokmaya korkuyor" diye..

Bir isim söylüyor babam; "O bakkal mı? O paraallahtır kızım" demesi ile dudağım gerçekten uçukluyor.

Paraallahlar doldurmuş etrafımızı...

Baksanız ya, türban modasına...Hani o türbanla inancın sancısını çektikleri, o günlerde okula gidemediklerinin derdine düşen türbanlı kızlara...

Valla paraallah her biri...

Üstelik tek renkten rengarenge bürünen türbanları ile dikkat çeki yorlar. Saçlarda türban, yırtmaçlı etek, göğüsleri ortaya çıkaran dar bodyler... Son günlerde de tesüttürlü mayolarıyla reklam pastasında önemli payı kazandırıyorlar, firmalara...

Bas parayı al, devir...

Paraallahlar yaşamın içinde mantar gibi çoğalıyorlar...

Komşunun çocuğuna "Bir ekmek alır mısın?" diyorum, " Artan paradan vercen mi?" diyor.. Sevgiyi maddiyata bağlarsan, çocuk kundakta öğrenir rüşveti... Paranın kokusunu...

Paranın kokusu olur mu? Elden ele dolaşan paralar ancak kir kokar.. Paranın kokusunu alana ne denir? Babam söyledi, "Paraaallah"... Allah bizi korusun!!! Paraallahtan...

Milli Eğitim Müdürü Mehmet Ercümen, ön kayıtların 15 - 23 Ağustos 2005 tarihleri arasında yapılacağını duyurdu.

Meslek Liselerine kayıtlar öne alındı

Seyfettin ŞEKERSÖZ

Mesleki ve Teknik Ortaöğretim Kurumlarına kayıt ve Ön Kayıt Takvimiyle ilgili İlçe Milli Eğitim müdürlüğünde bir toplantı yapıldı. İlçe Milli Eğitim Müdürü Mehmet Ercümen'in başkanlığında yapılan toplantıya ilçede bulunan 7 lisenin müdürleri katıldı. 2005-2006 Öğretim Yılı Meslek Liselerine ön kayıtların bu yıl erken alındığını bildiren İlçe Milli Eğitim Müdürü Mehmet Ercümen, ön kayıtların 15-23 Ağustos 2005 tarihleri arasında yapılacağını duyurdu.

Ercümen, toplantıda yaptığı açıklamada, "2005-2006 Öğretim yılında liselerde 4 yıllık eğitime geçilecektir. Öğrenciler bütün meslek liseleri ve genel liselerde 1. Sınıfta ortak dersler göreceklerdir. Mesleklere (alanlara) yönelme ve bölüm seçimleri 1. Sınıf başarı durumlarına göre yapılacaktır. Bu da öğrencinin 1. Sınıf okuduğu okulda, 2. Sınıfa devam edeceği anlamına gelmemektedir. (Sınavla öğrenci alan liseler hariç) bu sebeple öğrencinin 1. Sınıfı hangi okulda okuduğu önemli değildir. Önemli olan 1. Sınıf sonucundaki başarısı ve ona göre yapacağı okul ve bölüm seçimi olacaktır." dedi.

Kayıt yaptırmak isteyen öğrencilerin açıklanan tarihler arasında gecikmeksizin seçtikleri Meslek Liselerine müracaat etmeleri gerekiyor.

ŞENEN Balık ve Av Malzemeleri Ticareti

Balık tutma zevkini bizimle yaşayın..

- Her çeşit balık ağları
- Sakana Misina Ağları
- İp Ağ
- Fanya
- Mantar, kurşun
- İp Çeşitleri
- Sandal Malzemeleri
- Kürek
- Çapa
- Macun
- Galvenizli çivi
- TMC sintine pompası
- ve diğer malzemeler ile hizmetinizdeyiz.

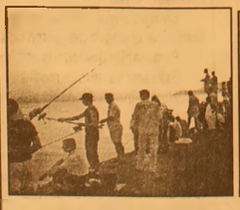

Erkan ŞENEN

Ömerbey Mah. Üstün Sok. 16/ A
MUDANYA / BURSA
Tel & Fax : (0.224) 544 63 14
GSM : (0.532) 297 23 18

Sesimi duyan var mı?..

Tamer Sivri

O günleri yaşayanlar hatırlayacaklardır. Yalova'da, Gölcük'te, Adapazarı veya felaket bölgesinin herhangi bir yerinde enkaz altındaki yakınından ümit ve korkuyla bir yanıt bekleyenler, bilinçsiz ve telaş içinde oradan oraya koşanlar, saniyelerle yarışan kurtarma ekipleri; bu üç sözcükten oluşan cümleyi, hayata çağrının sembolü yaptılar.

17 Ağustos ve 12 Kasım felaketlerinden bu yana 6 yıl geçti. Acılar dinmeden başka depremler yaşandı. En son 1 Mayıs 2003'te Bingöl'de yıkıldı. Yine olacak diyor bilim adamları, Türkiye'nin tamamı deprem bölgesi. Oysa, olası bir felakette kayıp ve zararların en aza indirgenebilmesi mümkün. Bunun için eğitim başta gelmek üzere çeşitli önlemler var. Ama bunca acıya karşın hala bu konuya gereken önemi vermiş değiliz. Örneğin inşaat sektöründe son yıllarda oluşturulan "yapı denetimi" uygulaması bekleneni veriyor mu? "Bireysel olarak, aile olarak hangi önlemleri almalıyız, ne tür hazırlık yapmalıyız?" sorusunu yeterince yanıtlayabiliyor muyuz? Yapı tekniğinde gerekli değişimleri uyguladık mı? Ülkemizin tamamı deprem tehdidi altında olduğu halde; çelik konstrüksiyon veya hafif elemanlarla üretilen konutları niye düşünmüyoruz? Mimar ve inşaat mühendisi yetiştiren üniversitelerimizde neden hala betonarme tekniği ağırlıklı eğitim veriliyor? Özelleştirme kandırmacasıyla elimizden çıkan çimento fabrikalarının yabancı ya da yabancılarla ortak yeni sahiplerinin ve hazır betoncuların bu olayda etkileri var mı? Geride bıraktığımız 17 Ağustos ve felaketin 6. yılı nedeniyle yitirdiğimiz canları birkez daha rahmetle anıyoruz. Birkez daha UNUTMADIK, UMUTMAYACAĞIZ, UNUTTURMAYACAĞIZ diyerek yukarıdaki soruların yanıtlarını arıyor "SESİMİ DUYAN VAR MI?" diye haykırıyoruz. SİZLERİ VE BU BÜYÜK ACILARI YARATAN SİZLERİ UNUTMADIK UMUTMAYACAĞIZ, UNUTTURMAYACAĞIZ

17 Ağustos ve 12 Kasım 1999 da yaşama veda edenlerle, acıları ve sakatlıklarıyla yaşama yeniden sarılanları UNUTMAYACAĞIZ...

"Kendi işini kendin kur"

Seyfettin ŞEKERSÖZ

İşsiz olan ya da işini kaybetme riski bulunan ve kendi işini kurmak isteyen kişilerin proje üreterek kredi alabilecekleri bir iş kapısı olan "Kendi işini kendin kur" toplantısı Esnaf Odası lokalinde yapıldı.

Esnaf Odası'nın girişimiyle düzenlenen toplantıda İKADA Danışmanlık adına Bahri Aydın proje uygulaması hakkında bilgiler verdi.

KOSGEB koordinatörlüğünde ve İKADA Danışmanlık tarafından yürütülen projede işsizlerin işletme sahibi olabilmeleri için yatkınlıklarının ve becerilerinin proje uzmanları tarafından değerlendirileceği belirtildi.

Projenin 31 Aralık 2005'te sona ereceğini hatırlatan Bahri Aydın, geliştirilecek tüm proje giderlerinin KOSGEB ile Dünya bankası tarafından karşılanacağını söyledi.

Projenin şu anda Bursa, İzmir, Urfa ve Diyarbakır'da yapıldığını söyleyen Aydın, Türkiye'nin 1.8 Milyar Eura ile en düşük krediyi aldığını söyledi.

Türkiye'de proje üretilmediğini de ifade eden Proje uzmanı bahri Aydın, verilen kredilerin küçük ölçekli işletmelerin kazanılması için olduğunu söyledi.

Danışmanlık hizmeti verilerek hazırlanacak projeler için girişimcilere ayrı ayrı program uygulanacağını hatırlatan Aydın, toplantıya katılımın az olmasından yakındı.

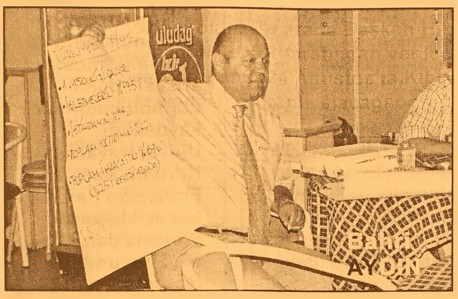

En çok oy Bursa'ya

Mahalli İdarelere Hizmet Derneği(MİHDER) tarafından düzenlenen ankette en çok oyu Bursa Büyükşehir Belediyesi ve Başkan Hikmet Şahin aldı.

Türkiye genelindeki 50 belediye arasında yapılan ankette Adana, Ankara ve Bursa en başarılı belediyeler seçildi.

MİHDER'in internet sitesinde yayınlanan ankette, 650 bin kişinin oy kullandığı belirtilirken, Bursa Büyükşehir Belediyesi 111 bin oy ile en çok oy alan belediye oldu. Bu arada Başkan Hikmet Şahin'in, MİHDER tarafından verilecek başarı ödülünü, 24 Ağustos'ta Kıbrıs'ta düzenlenecek törenle alacağı öğrenildi.

GEMLİK
Körfez
GÜNLÜK SİYASİ GAZETE

GEMLİK'TE BİR İLK

TOMOKAY
RADYOLOJİ MERKEZİ

✓ SPİRAL BİLGİSAYARLI TOMOGRAFİ (BT)
✓ ULTRASONOGRAFİ (US)
✓ RENKLİ DOPPLER ULTRASONOGRAFİ
✓ 4 BOYUTLU GEBELİK ULTRASONOGRAFİ
✓ GİRİŞİMSEL RADYOLOJİ (BİYOPSİ vb)

Mesai Saatleri: 08.30 - 20.00 / Cumartesi 08.30 17.00

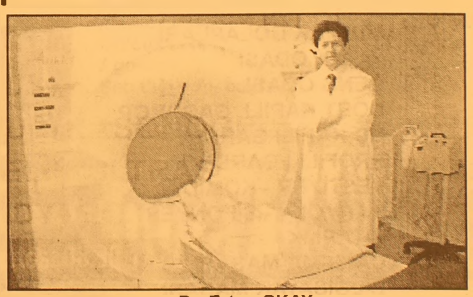

Dr. Ertan OKAY
Radyoloji Uzmanı

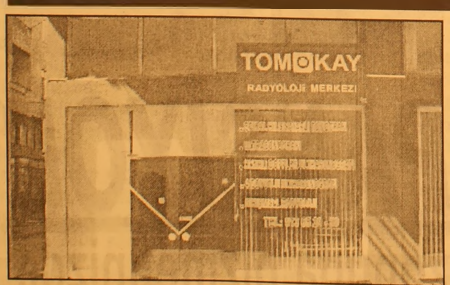

SPİRAL BİLGİSAYARLI TOMOGRAFİ

Merkezimizde Spiral Bilgisayarlı Tomografi Cihazı ile tüm Bilgisayarlı Tomografi (BT) çekimleri yapılmaktadır.

En yeni teknolojiyle gerçekleştirdiğimiz çekimler sayesinde tüm organ dokulardaki hastalıkları teşhis etmekteyiz.

ULTRASONOGRAFİ

Merkezimizde en son teknoloji Ultrasonografi Cihazı bulunmaktadır.

Renkli Doppler Ultrasonografi ile damar hastalıklarını teşhis edebilmekteyiz.

Gebelikte kullandığımız dünyanın en gelişmiş 4 boyutlu Ultrasonografi cihazıyla bebeği anne karnında canlı bir şekilde renkli olarak görmekteyiz.

ACİL DURUMLARDA 24 SAAT 513 65 29 NOLU TELEFONDAN BİZE ULAŞABİLİRSİNİZ

TEL: 513 65 29 - 30
FAX: 513 65 18

Adres : Dr. Ziya Kaya Mahallesi
Dutluk Sok No: 3 - GEMLİK
(Eski SSK Hastanesi ile Migros arasında)
e-mail: tomokay@gmail.com

Gazze'de yahudi yerleşimciler direniyor

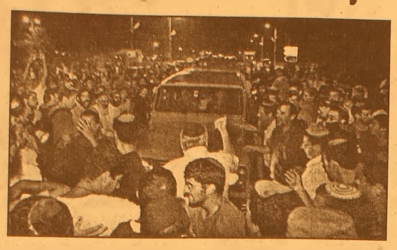

Gazze'den çekilme planı çerçevesinde, İsrailli yerleşimcilerin evlerini bu geceyarısına kadar terketmeleri gerekiyor. İsrail birlikleri, çekilmeye direnenleri etkisiz hale getirmeye çalışıyor.
İsrail ordusu, Gazze'deki 21 Yahudi yerleşim biriminde yaşayan 9 bin kadar İsrailliye, evlerini terk etmeleri için son uyarıyı yapıyor. Bu geceyarısına kadar tahliye emrini yerine getirmeyenler, İsrail askerleri tarafından zorla bölgeden uzaklaştırılacak.
DİĞER HABERLER İÇİN TIKLAYINIZ
İsrail, 58 yıl sonra bir ilke imza atarak işgal ettiği Gazze'deki yerleşimleri boşaltıyor. Gazze Şeridi "kapalı askeri bölge" ilan edildi. İsrail ile Gazze Şeridi arasındaki Kissufim geçiş noktası İsrail askerlerince ulaşıma kapatıldı. Gazze Şeridi'nde yaşayan 8 bin kadar göçmenden birkaç yüzünün şimdiden İsrail'e döndüğü belirtiliyor.
İsrail birlikleri bugün ise, Gazze'deki en büyük yerleşim birimi Neve Dekalim'e girdi. İsrail güvenlik güçleriyle kamyonların yerleşim birimine girmesini engelleyen Yahudi yerleşimciler arasında çatışma çıktı. Gazze Şeridi'nin tarihi Gazze'den çekilmeye karşı çıkan yüzlerce kişi, mültecilerin eşyasını taşımak için gelen kamyonlara yer açmaya çalışan asker ve polislere saldırdı. Bölgedeki en büyük yerleşim birimi Neve Dekalim'deki bu olayların, çekilme işleminin başlamasından beri Yahudi yerleşimcilerle güvenlik güçleri arasındaki en şiddetli çatışma olduğu belirtiliyor. İsrail güvenlik güçlerinin, çıkan olaylarda en az 50 Yahudi yerleşimciyi tutukladığı kaydedildiyor.

Venezuella'da yolcu uçağı düştü

Venezuella'da 152 yolcuyu taşıyan bir uçağın düştüğü bildirildi. Havacılık yetkilileri, uçağın ülkenin batı kesiminde düştüğünü kaydettiler.
Panama'dan kalkan, Kolombiya "West Caribbean" havayolları şirketine ait yolcu uçağının pilotunun, kontrol kulesine "motor arızası" bulunduğunu bildirdiği kaydedildi.
Ulusal Havacılık Kurumu Başkanı Francisco Paz, yaptığı açıklamada, Panama'dan Atlas okyanusundaki Martinique adasına giden uçağın pilotunun, başkent Caracas'taki kontrol kulesine motor arızası bildirdiğini söyledi.
Paz, havaalanı yetkililerinin, uçakla bağlantının ülkenin batısındaki Zulia eyaletinin Machiques bölgesi üzerinde kesildiğini bildirdiklerini kaydetti.
Bölge sakinlerinin bir patlama duyduklarını söylediklerini belirten Paz, pilotun uçağın her iki motorunda da arıza olduğunu kontrol kulesine bildirdiğini ve bu bildirimden 10 dakika sonra temasın kesildiğini açıkladı.
Uçağı arama çalışmalarına başlandığı belirtildi.

AROL MOBİLYA

- MUTFAK DOLAPLARI
- YATAK ODASI
- GENÇ ODASI
- DÖRT KAPILI GARDROP
- ÜÇ KAPILI GARDROP
- PROFİLLİ GARDROP
- VESTİYER - KOMİDİN
- KARYOLA - ŞİFONYER
- KİTAPLIK
- ÇALIŞMA MASASI
- BİLGİSAYAR MASASI

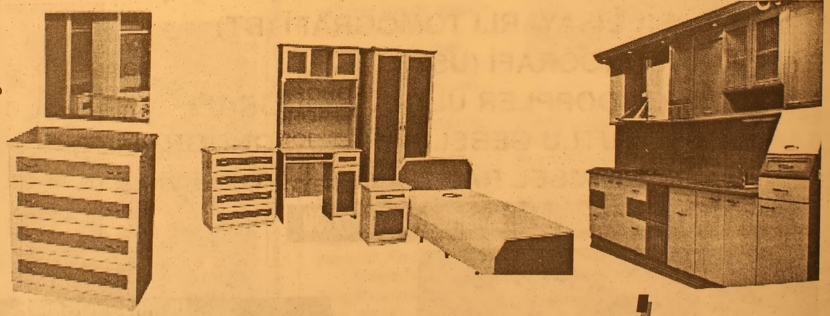

"KALİTEDE ÖNCÜ, FİYATTA ÖLÇÜ"

ADA PANSİYON
Bu yaz sezonuda hizmetinizde
Dereağzı Mevkii - Büyükkumla / GEMLİK
Rezervasyon Tel: 539 03 03

Mrk. : Hamidiye Mah. Kumru Sok. No:1
Tel : (0.224) 514 30 52 GEMLİK
Şb. : Davutkadı Mh. F.S.M. Cad.
Yavuzlar Apt. 13 No:1 43/C BURSA
Tel : (0.224) 363 98 72

Öğrenci katkı payları belirlendi

Yükseköğretim kurumlarında öğretim gören öğrencilerin 2005-2006 öğretim yılında ödemesi gereken katkı payları belirlendi. Buna göre, yükseköğretim kurumlarında öğretim gören öğrencilerden 55 YTL ile 458 YTL arasında katkı payı alınacak.

Öğrenci katkı payları tıp fakültelerinde 458, devlet konservatuarında 456, mühendislik fakültesinde 300, hukuk fakültesinde 243, fen fakültesinde 220, iletişim bilimleri fakültesinde ise 220 YTL olarak belirlendi. En düşük katkı payını

ise 55 YTL ile açıköğretim fakültesi öğrencileri ödeyecek. "2005-2006 Öğretim Yılında Yükseköğretim Kurumlarında Cari Hizmet Maliyetlerine Öğrenci Katkısı Olarak Alınacak Katkı Payları ile İkinci Öğretim Ücretlerinin Tespitine Dair Esaslar"a ilişkin Bakanlar Kurulu Kararı, Resmi Gazete'nin bugünkü sayısında yayımlandı.

Karara göre, öğrenci katkı payları 55 YTL ile 458 YTL arasında değişiyor. Öğrenci katkı payını süresi içinde ödemeyen öğrencilerin kayıtları yapılamayacak ve yenilenmeyecek.

1 YTL'ye deprem önlemi

Türkiye'deki yaklaşık 8 milyon binadan yarısının yığma bina olduğu ve nüfusun büyük bölümünün oturduğu bu binaların deprem güvenliği açısından risk taşıdığı belirtilerek, bu yapıların metrekaresine 1 YTL harcanarak kullanılmış oto lastikleriyle güçlendirilebileceği bildirildi.

ODTÜ İnşaat Mühendisliği Bölümü Yapı Mekaniği Laboratuvarı Öğretim Üyesi Yrd. Doç. Dr. Ahmet Türer, DİE'nin 2000 yılı verilerine göre, Türkiye'de 7 milyon 800 bin yapı bulunduğuna işaret ederek, bu binaların yarısının yığma bina olduğunu söyledi.

TÜBİTAK ve Dünya Bankası tarafından desteklenen "Yığma

Yapıların Sismik Performansının Artırılması" adlı projede olumlu sonuçlar aldıklarını belirten Türer, şöyle konuştu: "Yığma yapıların deprem güçlendirme çalışmaları bugünkü haliyle masraflı ve oldukça karmaşık. Fakat laboratuvar ortamında yaptığımız deneylerde duvarların zayıf yönleri 10 kat, bina ise toplamda 2 kat güçlendi. Metrekaresine de sadece 1 YTL tutarında harcama yapılıyor. Yani, 200 metrekarelik bir yapı, 200 YTL'lik masrafla depreme dayanıklı hale dönüştürülüyor."

BURSA HAKİMİYET VE KENT GAZETELERİNE İLAN ve REKLAM ALINIR
KÖRFEZ REKLAM
İstiklal Caddesi Bora Sokak No : 3/B GEMLİK
(Akbank aralığı Stüdyo Prestij yanı
Tel : (0.224) 513 96 83 Fax : 513 35 95

Afet politikasında köklü değişiklik

Asrın felaketleri arasında gösterilen ve üzerinden 6 yıl geçen 17 Ağustos 1999 Marmara Depremi'nin ardından Türkiye, afetlerle ilgili temel politikasını "yara sarma yanında yara almamaya" dönük şekilde biçimlendiriyor.

Afet İşleri Genel Müdürü A. Neşet Özdemir, afetlerle ilgili temel politikanın misyon ve vizyonunu, "kriz yönetimine minimum düzeyde gereksinim bırakacak Risk Yönetimi çalışmalarını yerine getirme" şeklinde yeniden tanımladıklarını bildirdi.

Marmara Depremi'nin ardından Afet İşleri Genel Müdürlüğü tarafından yürütülen çalışmalardan bazıları şöyle:

- Afet Yönetimi Stratejik Planı hazırlanıyor.
- İmar Kanunu, Afet Kanunu, Yapı Kanunu, Yapı Denetim Kanunu, Yetkin Eleman Kanunu, Güçlendirme Yönetmeliği yeniden düzenleniyor.
- Deprem verilerinin daha doğru elde edilmesi ve diğer

kurumlarla paylaşılmasının sağlanması için, Ulusal Sismik Ağı'nın güçlendirilmesi tamamlanıyor.
- Ulusal Deprem İzleme ve Değerlendirme Merkezi'nin kurulma çalışmalarına devam ediliyor.
- İmar planlarına esas olacak yer bilimleri raporları ile temel zemin etütleri için, yeni bir rapor formatı hazırlanıyor.

DEPREMDE HAYATINI KAYBEDENLER ANILIYOR

Marmara depreminde Gölcük'te hayatını kaybedenler, ölümlerinin 6'ncı yılında mezarları başında anılıyor. Marmara depreminin merkez üssü Gölcük'teki 17 Ağustos Şehitliği'nde, bayramlarda olduğu gibi depremin 6. yılı nedeniyle yoğun bir ziyaretçi trafiği yaşanıyor.

Yakınlarının mezarını temizleyip, çiçek diken ve dua eden depremzedelerin bir çoğunun, aradan 6 yıl geçmesine karşın, kendilerine hakim olamayıp ağladıkları gözleniyor.

Depremde kaybettiği babası ve yeğeninin mezarını ziyarete gelen Naile Yılmazer, depremin üzerinden 6 yıl geçtiğini, ancak acılarının azalmadığını söyledi.

Yılmazer, "Hiçbir şey değişmedi, üzerinden 6 yıl geçti ama o acılı günler bugün olmuş gibi hep aklımızda. Geliyoruz kabirleri ziyaret ediyor, dua ediyoruz, dönüyoruz. Elimizden başka ne gelir ki" diye konuştu.

Cargil'de görev değişikliği

Cargill Türkiye Hububat ve Yağlı Tohumlar İş Ünitesi Genel Müdürlüğü görevine Süphan Akanıl getirildi.

Cargill Türkiye'den yapılan açıklamaya göre, Akanıl 5 yıldır Cargill Türkiye Hububat ve Yağlı Tohumlar İş Ünitesi Ayçiçek Kompleksi Müdürü olarak görev yapıyordu.

1 Eylül'de resmi olarak görevine başlayacak olan Akanıl aynı zamanda, Cargill Türkiye Yönetim Kurulu Üyesi olarak da görev yapıyor.

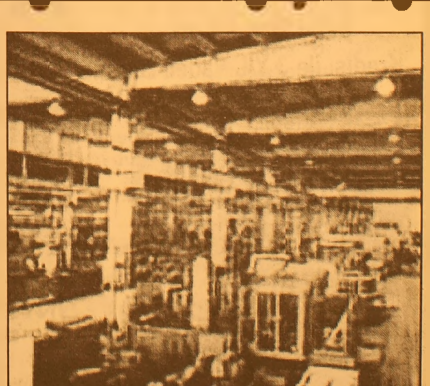

Toplu görüşmelerde sonuç yok

Hükümet ile memur sendikaları arasında 15 Ağustos'ta başlayan ve ilk günü tartışmalarla geçen görüşmelerin birinci turu sonuçlandı. İkinci tur görüşmeler ise 22 Ağustos'ta.

Memur sendikaları konfederasyonları ile Kamu İşveren Kurulu arasında sürdürülen toplu görüşmelerin birinci turu sona erdi.Görüşmelere, 22 Ağustos Pazartesi günü saat 15.00'te devam edileceği bildirildi.

Başbakanlık Merkez Bina'da Devlet Bakanı ve Başbakan Yardımcısı Mehmet Ali Şahin'in başkanlığında yaklaşık 4.5 saat süren toplantının sonunda görüşmelerin ikinci turunun 22 Ağustos'ta gerçekleştirileceği açıklandı.

KESK: Umut ışığı göremedik

Kamu Emekçileri Sendikaları Konfederasyonu (KESK) Genel Başkanı İsmail Hakkı Tombul, memur toplu görüşmelerinde henüz somut bir adım atılmadığını ve taleplerin karşılanacağına dair bir umut ışığı görülmediğini bildirdi. Tombul, Başbakanlık Merkez Bina'da yapılan memur toplu görüşmelerinin birinci turunun tamamlanmasının ardından gazetecilere açıklamalarda bulundu. Görüşmede taleplerini ortaya koyduklarını, ama Kamu İşveren Kurulu'nun kendi önerilerini masaya getirmediğini belirten Tombul, 22 Ağustos Pazartesi günü saat 15.00'te tekrar bir araya gelineceğini bildirdi.

Masada bugün kamu emekçilerinin günlük yaşamlarını ilgilendiren birçok konunun tartışıldığını belirten Tombul, buna rağmen henüz somut adım atılmadığını ve bu taleplerin karşılanacağına dair bir umut ışığının görülmediğini söyledi. Tombul, "Umuyoruz ki, bununla ilgili adım atılır ve buradan 10 milyondan fazla yurttaşımızı doğrudan ilgilendiren olumlu sonuçlar çıkar. Biz bunun için çaba harcayacağız.

Ama burada bizi izleyen kamu emekçilerine şu çağrıyı yapmak istiyoruz:

Siz de sorunlarınıza sahip çıkın, bu talepleri ancak birlikte mücadele ederek alabiliriz. Yoksa hiç kimse size kendiliğinden hak vermiyor" diye konuştu.

İsmail Hakkı Tombul, bugünkü görüşmelerde 2 ayrı komisyon kurulduğunu bildirdi.

Bir gazetecinin, komisyonların görevine ilişkin sorusu üzerine Tombul, kamu emekçilerinin grev ve toplu sözleşme hakkı olduğunu iddia ettiklerini söyledi.

Tombul, şöyle konuştu: "Kurulan komisyonlardan birisi, geçen yıl 50 maddelik mutabakat metni imzalanmıştı, bu mutabakat metninin ne kadarı gerçekleştirildi, ne kadarı gerçekleştirilmedi bununla ilgilidir. Çok kısa sürede çalışmalarını tamamlayacak. İkinci komisyon ise Kamu İşveren Kurulu'nu çalışmalarını birkaç gün içinde bitirdikten sonra çalışmaya başlayacak. İkinci komisyon, mali ve sosyal haklarla ilgili komisyondur. Bu komisyon çalışmalarını değerlendirmek ve gündem maddelerimizi tartışmak üzere pazartesi günü toplanacağız."

-ORTAK GÜNDEM MADDELERİ-

Tombul, ortak gündem maddelerinin özelleştirme ve özelleştirme sonucu ortaya çıkan sorunlar, sosyal haklar, iş kollarının sorunları ve kamudaki cinsiyet ayrımcılığının giderilmesine yönelik çalışmalar olduğunu belirtti.

Kamu Personel Reformu Yasa Taslağı hakkındaki değerlendirmelerinin sorulması üzerine Tombul, şöyle konuştu: "Toplantıda şöyle bir sonuca vardık: Biz kamu personel tartışmalarıyla ilgili pozisyonumuzu defalarca sizlerle paylaştık. İş güvencemizi tartışan esnek istihdama olanak veren ve performansa dayalı ücretlendirmeyi getiren herhangi bir tasarı esasında uzlaşmadan bizim maddeleri tartışma gibi bir anlayışımız olamaz. Bu konuda esasın tartışılması gerekir. Kamu personel reformu, bu toplantının gündemi haline getirilmemiştir. Başka bir tartışmayı gerektirir. 15-30 Ağustos tarihleri arasında bu tartışma bitemez. Belki de tartışma yeniden gündeme geldiğinde, tartışma kopacak noktaya gelebilir. Bu nedenle bugünkü toplantının gündemi olmaktan çıkarılmıştır. Sayın bakan taslakları konfederasyonlara vermiştir. Bu taslağı okuyacağız, değerlendirmemizi daha sonra belki paylaşabiliriz. Ama bizim Kamu Personeli Reformu'na yaklaşımımız çok nettir. Bu esasta uzlaşmadığımız hiçbir şeyde ayrıntıları tartışma koşulumuz yoktur."

ÜNVER TRAKTÖR

New Holland Trakmak Traktörlerinde kampanya!

New Holland Traktörlerinin Yeni Çift Çeker Modelleri Piyasadaki En Düşük Sabit Ziraat Bankası Kredisi ile 3 YIL Vadeli Olarak satışa Sunulmuştur.

ÜNVER TRAKTÖR
New Holland Trakmak
Orhangazi Bayii
Tel : (0.224) 573 27 77
GSM : (0.532) 312 22 39
İbrahim Önal Cd. No:26
ORHANGAZİ / BURSA

AKÖZ İNŞAAT MALZEMELERİ
Hulusi ATEŞ

- Marshall, Akçalı inşaat boyaları
- Sıhhı Tesisat Malzemeleri
- Kat Kaloriferi
- Doğalgaz Sobası
- Kalorifer Petek ve Malzemeleri
- Baymak Kombi ve E.C.A
- Banyo Dolabı

DOĞALGAZ DÖŞEME, MÜHENDİSLİK HİZMETLERİ
ONARIM İŞLERİ - BOYA BADANA İŞLERİ
İTİNA İLE YAPILIR

Irmak Sok. Yeni Pazar Cad. No:58 GEMLİK
Tel: (0.224) 513 68 30

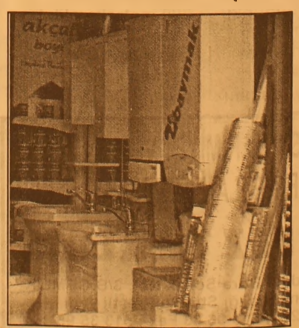

Nema için başvurular başladı

Eylül ayında yapılması beklenen Tasarrufu Teşvik Hesabı 7. taksit nema ödemeleri için toplu başvurular, dün itibarıyla Ziraat Bankası'na yapılmaya başlandı.

Ziraat Bankası'ndan yapılan açıklamaya göre, ödemeleri Hazine Müsteşarlığı'nca belirlenecek tarihte başlayacak zorunlu tasarruf 7. taksit nema ödemeleriyle ilgili kurum ve işyeri toplu başvuruları, dünden itibaren Banka tarafından kabul ediliyor.

Tasarrufu Teşvik işyeri sicil numarası ve elektronik posta adresi uzantıları Milli Eğitim Bakanlığı'na bağlı ilköğretim, lise ve dengi okullar için "k12.tr", yüksek öğretim kurumları için "edu.tr", özel işyerleri için "com.tr", genel ve katma bütçeli kuruluşlar için "gov.tr", askeri birlikler için "mil.tr", emniyet teşkilatı için "pol.tr" ve belediyeler için "bel.tr" olan özel kuruluşlar ile kamu kurum ve kuruluşları personeli, 7. taksit nema ödemelerini "işyerleri aracılığıyla" alabilecek.

Önceki taksit ödemelerinde olduğu gibi, kurum ve işyeri aracılığıyla talepte bulunan hak sahiplerinin ödemeleri, 7. taksit ödemelerinin başlamasını takiben "en geç 3 gün içinde" yapılacak.

Kurumu aracılığıyla başvurmayan hak sahipleri, eskiden olduğu gibi bir

aylık takvim içinde sıralarını bekleyecek.

Kurum ve işyerleri, unvanlarını taşıyan elektronik posta adresi ile birlikte en son kesinti ve katkı tutarlarını yatırdıkları Ziraat Bankası şubelerine başvuracak.

-KURUM VE İŞYERİ YETKİLİLERİNE NEMA ÖDEMESİ-

Kurum ve işyeri yetkililerine zorunlu tasarrufun 7. taksit nema ödemelerinin yapılabilmesi için, "son bir ay içinde verilmiş kamu kurum ve kuruluşları için resmi görevlendirme/yetki yazısı, diğer kuruluşlar için noter tasdiklik yetki belgesi ve imza sirküleri" aranacak. İşyerlerine ait Tasarrufu Teşvik işyeri sicil numarası, kurum veya işyeri irtibat telefonu ve geçerli e-posta adresiyle birlikte belirtilen tarihten itibaren Ziraat Bankası'na başvuru yapılabilecek.

PTT'de toplu iş sözleşmesi tamam

PTT Genel Müdürlüğü işyerlerindeki 1757'si daimi toplam 1781 işçiyi kapsayan toplu iş sözleşmesi imzalandı. Yapılan anlaşma iki yıl boyunca geçerli olacak.

PTT Genel Müdürlüğü'ndeki imza törenine; PTT Genel Müdürü Osman Tural, Türkiye Haber-İş Sendikası Genel Başkanı Cengiz Teke ve TÜHİS Genel Sekreter Yardımcısı Yaşar Özgürsoy ile diğer ilgililer katıldı.

PTT Genel Müdürü Tural, törende yaptığı konuşmada, müzakereleri 6 ay süren ve 2 yıl geçerli kalacak sözleşme kapsamında işçilere ilk yıl yüzde 10, ikinci yılın altışar aylık dönemlerinde de yüzde 3'er zam yapılacağını bildirdi.

Bir işçinin kuruma maliyetinin 2 bin 940 YTL civarında olduğunu belirten Tural, işçilerden alacakları yüksek performansla bu maliyetin düşeceğini söyledi.

Ptt Posta Banka Lojistik

Sendika temsilcileri ise ayrı ayrı, toplu iş görüşmelerinin son derece uyumlu geçtiğini belirterek Tural'a teşekkür ettiler.

Barbarosca

Barbaros BALMUMCU

Üniversite oyunları

İnsan İzmir'de olmak istiyor. İzmir seyircisine içimden gipta etmek geliyor.

Bir tarafta voleybol maçları, bir tarafta futbol öteki tarafta ise sporun her dalı, her branşı var tabi bu spor dallarının hepsini birden izleme imkanı olmaz.

Hangi branşın daha iyi neticeleri alınıyorsa hangi dallarda altın madalya bekleniyorsa o maçı seyretmeyi kim istemez ki?

Bayrağımızın göndere çekilmesi insana nasıl gurur veriyorsa, inanın içimden başarı için ter döken sporcuyu da alkışlamak geliyor. İzmir seyircisini alkışlamak istiyorum. Her zaman tirübünleri doldurabiliyorlar.

Bir sporcuyu ne kadar desteklerseniz o sporcudan istediğiniz randmanı alırsınız.

Belki milli takım ve genç takımla takviyeli Filenin Sultanları var.

işte basketbol üniversite milli takımı, işte güreşcilerimiz, tekvando da güreşleri izlemeye devam ediyoruz.

Hepsi birer harika takım. Harika gençler bu. Müsakabaları kendi evimizde oynuyoruz değil Türk sporunda birçok branşlarda nereye geldiğini görüyoruz.

Seyredemiyenler için. Şöyle bir öneri yazabilirim; Bu Oyunların açılışını kaçırmış olanlar, TRT ye bir mektupla baş vurduklarında kaçırdıkları bu şaheseri tekrar seyretme imkanı bulabilirler.

Bir Mevlananın tasviri var ki. insanın benliğinden kolay kolay çıkmaz.

İşte biz millet olarak bu kadar becerikliyiz. Gönül rahat olsun istesin yeterki.

Bu sene belki bütün takımlar kendilerine göre puan durumunda istedikleri yere yerleşebilmek için var güçleri ile çabalıyorlar.

Gönül verenler bir Fenerbahçe'nin bir Trabzonun aldıkları neticelere bakarak kendi kendilerine şöyle mırıldandıklarını söyleyebilirim.

Olur mu yahu?

Büyük ümitlerle girdikleri bu yarışı, şampiyon olarak bitirmek arzularında.

Bu bugünlerde belli olmaz, olmazda niye iyi netice. Olmasınlar ki.bu bütünde konya sporun kolay tutulur bir lokma olmadığını yazmıştım. evet belli olmuyor mu? Belki başkma takımların başına ne çoraplar örecek.

Haftanın en büyük süprizi Manisa Vestel Takımından geldi ve haftayı en karlı kapatan takım havasında.

Fenerbahçe hocası Daum futbolcularına durumun hiç iç açıcı olmadığını söylemiş, görünen köy klavuz istemez ki.

Bereket versin bu hafta oyniyacağı çaykur rize maçını galibiyetle bitirebilirler. eğer olmassa cazalar kapıda bekliyebilir.

En gülen'ler den bir takımda Galatasaray ister 90+2 ister 90+3 gol atsın puanı kapap cebine koydu.

ilerideki maçlar ne getirir hep beraber göreceğiz.

GRUP AİLE ÇAY BAHÇESİ
Cemiyetlere sandalye, masa, meşrubat, çerez temin edilir.
CEMİYET ORGANİZASYONU YAPILIR
Tel : (0.224) 513 06 70
GSM : (0.537) 491 31 30

Umurbey'de Kiralık villa
Deniz cepheli, tripleks,
Güneş enerjili, havuzlu,
LPG ısıtmalı
GMS : (0 532) 815 86 96

BURSA HAKİMİYET VE KENT GAZETELERİNE İLAN ve REKLAM ALINIR
KÖRFEZ REKLAM
İstiklal Caddesi Bora Sokak No : 3/B GEMLİK
(Akbank aralığı Stüdyo Prestij yanı
Tel : (0.224) 513 96 83 Fax : 513 35 95

Yüzerek form tutun

Yüzme, form tutmanın ve incelmenin en etkili yollarından. Üstelik diğer birçok spora göre incinme riski de hayli düşük.
Yazın yüzmek gibisi yok. Güneş yaktıkça ve nemden yapış yapış bir halde oflayıp puflad ıkça serin sular insana rüya gibi geliyor. Oysa tatile gittiğimizde de çoğunlukla pinekleyerek geçiriyoruz zamanı. Çok sıcaklayınca bir dalış, iki kulaç ve tekrar kumlara geri dönüş. Oysa yüzmek, incelmek, vücudunuzu şekillendirmek ve forma girmek için birebir. Tek bilmeniz gerekense tekniği doğru uygulamak.
Peki sizin için en uygun stil hangisi?
Serbest:
Vücudunuza olan etkisi: En hızlı stildir. Popo, karın ve omuz bölgenizi sıkılaştırır. Tüm stiller içerisinde sırtı en çok güçlendiren gene bu stildir.
Yakılan kalori: Yüzme, vücuttaki ana kas gruplarının tamamını birlikte kullandığından, kalori yakmak açısından etkilidir. Serbest stilde iyi yüzenler her 10 dakikada 100 kalori yakabilirler ki bu, koşuda yakacağınızdan daha fazladır.
Nasıl yapmalı: Eğer hızlı yüzmek istiyorsunuz, özellikle bacaklarınızı iyi kullanmanız gerekiyor. Ayrıca elinizi asla düz bir hat dahilinde çekmeyin, bunun yerine suyun altında büyük bir S yapın.
Hızınızı artırmak için yapabileceğiniz bir diğer şey de, gövdenizi sabitlemektir. Böylece suyun içinde sürünmek yerine, süzülür gibi gidersiniz. Karnınızı omurganıza doğru çekerek gövdenizi sabitleyebilirsiniz. Ayrıca kollarınız suyun dışına çıkarken dirsekten itibaren gevşetin. Böylece sırtınızdaki kasları kullanmış olursunuz.
En sık yapılan hatalar ve karşılaşılan yaralanmalar: Düzenli nefes alıp vermemek en sık yapılan hatadır.

Bunu gidermede yapılabilecek şeyse, suyun altında düzenli olarak nefes vermektir.
Kurbağalama:
Vücudunuza olan etkisi: Akciğerlerinizi geliştirir. Göğüs kaslarınızı, bacaklarınızın iç kısımlarını çalıştırır, omuz, kol, bacak ve sırt kaslarınızı sıkılaştırır.
Yakılan kalori: Kurbağalama diğer stillere oranla daha az kalori yakar, 10 dakikada 60 kalori kadar. Ancak bu stil daha ziyade uzun mesafeli yüzme sırasında kullanılır ve bu nedenle kalp ve akciğerler için çok yararlıdır.
Nasıl yapmalı: Isınmayı asla kurbağalamayla yapmayın. Yaparsanız, diz ve sırtınızda ağrılara sebep olabilirsiniz. Bunun yerine serbest ya da sırtüstünü deneyin.
Kurbağalama yüzerken, hızlı gitmek istiyorsanız, geniş kol hareketlerini unutun. Bunun yerine daha kısa kol hareketlerini deneyin ve elleriniz asla omuzlarınızın arkasına geçmesin. Kollarınızı mümkün olduğunca ileri doğru esnetin ve bacaklarınızı kendinize doğru çekerken, topuklarınızı olabildiğince uzun süre boyunca ayırmadan tutun.En sık yapılan hatalar ve yaralanmalar: Yüzerken, başınız suyun üzerinde gitmek sırtınız ve boynunuz için iyi değildir. Ayrıca, bacaklarınızı açarken, diz ya da ayak bileğini çevirmeniz de sırt ve diz problemlerine sebep olabilir.
Sırtüstü:
Vücudunuza olan etkisi: Karnınızı, poponuzu, kol, bacak ve omuzlarınızı sıkılaştırır. Günü masabaşında geçirenlerdenseniz, bu stilden özellikle faydalanacaksınız demektir çünkü kalça fleksör kaslarınızın gerilip uzatılmasına yardımcı olur.
Yakılan kalori: 10 dakikada 80 kalori yakabilirsiniz. Kolay nefes alma şekli ve kasların farklı kullanımı sırtüstü stili çekici kılan özellikler arasındadır.
Nasıl yapmalı: En yüksek hızı sağlamak için yukarı değil, ayaklarınızın üzerine bakın ve başınızı sabit tutun. Kollarınızı suya iyice baturarak, suyun altında S çizin.
Kolunuzdan suyun yüzeyine çıkan ilk kısım küçük parmağınız olsun. Omurganızın uzaması ve eklemlerinizin açılması için suda uzunca bir süre kalın.
En sık yapılan hatalar ve karşılaşılan yaralanmalar: Hızlı yüzmek istiyorsanız, suyun yüzeyinde kalmalısınız. Eğer başınızı çok kaldırırsanız, o zaman kalçanız suya batar. Bu da sırtınızda gerginliğe sebep olur. Başınızı suya bırakarak ona gevşeme süresi sağlayın. Bu arada da çenenizi göğsünüze doğru indirerek ayaklarınıza bakın.
Kelebek:Vücudunuza olan etkisi: Vücudunuzun üst kısmını güçlendirir, göğsünüzü, karnınızı, kol ve sırt kaslarınızı sıkılaştırır. Vücudu esnetir ve esnekliği artırır.
Yakılan kalori: Yüzme stilleri içerisinde en zor olanı budur ve en çok kaloriyi de gene kelebekleme yakar: 10 dakikada 150 kalori.Nasıl yapmalı: Kelebeklemeyi öğrenmek için ders almakta fayda vardır. Diğer üç stilde gerçek anlamda uzman olmadan denenecek bir stil değildir.

HAÇİN (94)

Yazan : Zebercet COŞKUN

Jandarmalar Mihran Katayan'ların odasında bir iki adım attılar. Yere serili bir yatak, Mihran'ın iki oğlu yatıyor. Odanın bir köşesine yatak, yorgan üst üste yığılmış,bir de Mihran'ın karısı var odanın içinde. Dolap kapılarını açtılar, kapadılar, sonra dışarı çıktılar jandarmalar. Öteki odaya girdiler, sağa sola bakındılar.

Mihran Katayan derin bir soluk aldı ve merdiven başına doğru yürüdü. İki jandarma paldır küldür iniyorlar. Aşağı sokak kapısının dibine yuvarlanan Fatma hanım doğrulmuş; Dürüye ve Hüsnü'nün karısı kollarından tutuyorlar. Onun bir şeyi yok ama, Zekiye taşın üstünde boylu boyunca yatıyor; yüzü, gözü kan içinde. Jandarmalar küfretmeğe başladılar. Mihran merdiven başından çekildi. Elinden bir şey gelmez bundan öte. En iyisi görmemek... Küçük Zekiye kanlar içinde; sokak kapısının dibinde yatıyor. Ve Mihran yumruklarını sıkmaktan başka bir şey yapamıyor. Bu davada Zekiye'nin suçu? Kendi bukleli küçük kızı geliyor gözleri önüne... Kolera yemiş, bitirmiş etini, canını... Bir deri, bir kemik... Mihran'ın kollarında. Yüz sarı, gözler kapalı... Bukleli saçlı küçük kızın suçu ne? Ellerini yana açıyor Mihrah, sonra yukarı kaldırıyor gözlerini. Yukarılara... Birilerini arıyor suçlayacak... Elinden gelecek bir şey yok artık... <<Ödedim işte borcumu Mürsel'e... Fayiği sakladım. Kurtardım işte!>>

Aşağıda kapı gürültüyle kapanıyor. Çığlıklar sokağa indi, derinleşti, azaldı, bir zaman sonra da işitilmez oldu.

- Gel Mihran! dedi Seta. Gir odaya!

Yataktaki iki oğlan hala uyuyorlar. O kadar gürültü, patırtı tatlı uykularını bölmemiş. Jandarmalar odada gezinirlerken bir yanlarından bir yanlarına döndüler, sonra yine bıraktıkları yerden sürdürdüler düşlerini. Yüzleri mutlu... Gül bahçelerinde geziniyorlar belli... Korku yok bu yüzlerde.. Çocuklarına bakıyor Mihran, ellerini yine açıyor iki yana, gözleri yukarda... Kimi suçlasın? <<Acısını korlar mı bizde? İsmail Zekiye'nin kanını sormaz mı? Birkaç soyguncu katilin günahını benim küçücük oğlum neden çeksin? Neden? Olmamalıydı... Olmamalıydı... Dönmeseydik keşke... Döndük oturaydık oturduğumuz yerde...>>

Köşedeki yatak yorgan yığınının altında Faik titriyor... Ölümden korkuyor. Kendisi için değil; kendini kurtuldu biliyor. Babası, dayısı, annesi, kardeşleri, ötekiler... dışardaki çığlıklar kulaklarına erişmedi, geçmedi yatak yorganın pamukları arasından. Yoksa çıkardı belki de, ölümü falan düşünmez çıkardı.

Seta camdan dışarı bakıyor. Jandarma alayı ortalarında bir sürü kadın ve çocuk olduğu halde mahalleden çıktılar. Kar aralıksız yağıyor, ayak izleri bir iki dakika içinde kapandı. Kimseler yok şimdi sokakta. Seta ancak o zaman üst üste yığılı yatakları indirdi yere. Faik büzülmüş, kalmış yatakla duvarın arasında.

- Ne oldu? Beni mi almağa geldiler?

- Bak Faik! dedi Mihran. Artık koca delikanlı oldun. Çocuk değilsin... Aklını başına alacaksın! Korkma! Telaşlanma! Annenleri götürdüler... kadına, çocuğa dokunamazlar, bir kötülük edemezler onlara... Ama seni erkekten tutar karakola alırlar. Döverler, işkence ederler... Anladın mı? Onun için sakladım seni. Ortalık düzelince her şey düzelecek. Bize düşimizi sıkmak düşüyor.

- Ben de gideceğim!

- Faydası olmaz ki... Onlara hiçbir faydan dokunmaz... Anladın değil mi?

Anlamıştı Faik... Gidenin bir daha dönmeyeceğini, hiçbir şeyin faydası olmayacağını anlamıştı. Günlerdir susuyor, bekliyor, gözü hep karşı tepelerde... Neden gelmiyorlar? Neden inivermiyorlar manastır üstlerine? Neden? Hep ölsünler diye mi bekliyorlar?

- Beni de bulur jandarmalar!

- Bulamazlar! Bir daha geleceklerini sanmıyorum..

- Ya gelirlerse?

Sustu Mihran bir süre... Ya gelirlerse? Bunu kim garanti edebilir?

- Gelmezler! dedi sonunda. Artık bitti!

Haçin islamlarının kadınları çığrışarak ilerliyorlar... Genç, ihtiyar, çoluk çocuk... Çevreleri jandarmalarla dolu. Üçer dörder sıra yapmışlar onları. Sıkı sıkı giyinmişler tümü, çocukların boyunları, kulakları sarılı... Yürüyorlar, öndeki jandarmaların ardı sıra. Nereye gittiklerini bildikleri yok. Çocukları kucaklarında, az büyücekleri analarının yanı sıra yürüyorlar. Kar lapa lapa iniyor; yerler yumuşacık, ayakları gömülüyor. Bostanlık çayı kıyısına çıktılar, sonra yukarı saptılar. kirli, bulanık akıyor çayın suyu. Dürüye Zekiye'yi kucağına almış, Hüsnü'nün karısı Fatma hanımı kolundan sürüyor. Öteki çocuklar analarının eteklerinde. Zekiye'nin yüzü gözü kan içinde. Burun deliklerinden durmadan kan akıyor. Kale Kilisesinin çanları çalıyor durmadan, kafile Manisaneye doğru ilerliyor.

Devamı yarın...

Son sıcaklar için öneriler

Artık tam bu yaz da geçti sayılır derken, meteoroloji raporları önümüzdeki günlerin mevsimin en sıcak günleri olacağını bildiriyor. Demek ki ağustosun yarısı yaz, yarısı sonbahar sözü de her zaman geçerli değilmiş.
Cerrahpaşa Tıp Fakültesi Göğüs Hastalıkları Bölümü Öğretim ÜyesiProf. Dr. Ahmet Rasim Küçükusta, yılın son sıcaklarında ne yapılması gerektiğini Mynet okurları için yazdı.
Bu sıcak havalarda yapılacak en iyi şey, mümkünse hiç sokağa, güneşe çıkmamaktır. Evde ve iş yerinde serin bir köşeyi, bağlık bahçelik yerde bir ağaç gölgesini veya varsa klimalı ortamları tercih edin. Hele de saat 10 ile 15 arasında sakın dışarı adım atmayın.
Özellikle küçük çocukların, yaşlıların, kalp, tansiyon, böbrek ve şeker hastalarının sıcağa daha duyarlı olduklarını ve daha çok etkilendiklerini

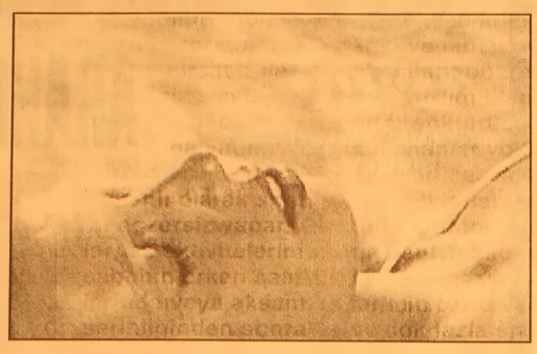

hemen hatırlatalım.
ÜSTSÜZ, AMA ŞEMSİYELİ
Mümkün olduğunca ince, pamuklu, açık renk ve bol kıyafetler tercih edilmelidir. Güneşe çıkması gerekenler güneş gözlüğü ve şemsiye kullanmalıdır. Şemsiye şems, yani güneş kelimesinden türetilmiştir ve güneşten koruyan anlamı taşır. Fakat bizde şemsiyenin yağmurda kullanılması adeti vardır, yazın sıcaklarda sokakta şemsiye ile gezen bir Allah'ın kulunu göremezsiniz. Güzel bir manken kızımız, şemsiye ile üstsüz olarak gezerken paparazilere yakalansa da, milletimiz de şu şemsiyenin kıymetini anlasa, ah ne iyi olur.
Şemsiye yerine gölge yapan ve başın serin kalmasını sağlayan geniş çeperli şapkalardan da yararlanılabilir, hani şu Meksikalıların taktıkları türden şapkalardan.
Her şeye rağmen, uzun süre güneş altında kalmak zorunda olanlar vücutlarının açık yerlerine güneş ışınlarından koruyucu kremler sürmelidir.
SİESTA YAPIN
Havanın sıcak ve nemin fazla olduğu günlerde fazla efordan kaçınmak gerekir. Yaşlılar ve kalp hastaları buna daha çok dikkat etmelidir. Kendinize serin bir ortam bulun. Fırsat bulabilirseniz siesta yapın, yani öğle uykusuna yatın.

Düzenli olarak spor ve egzersiz yapanlar, bu aktivitelerini sabahın erken saatlerinde veya akşam serinliğinden sonra uygulamalıdırlar. Güneş altında yapılan plaj voleybolu, futbolu gençler için bile sakıncalıdır. Yerinde duramayanlar için en iyi spor yüzmedir.
YİYECEK VE İÇECEKLER
Bu sıcak günlerde zeytinyağlı sebze yemeklerini tercih edin. Yağlı, etli yemeklerden ve kızartmalar kaçının. Az yiyin, porsiyonlarınızı küçültün. Baklava ve diğer hamur işi tatlıları değil, sütlü olanları ve daha iyisi dondurmayı tercih edin. Alkol sıcak havalarda başınıza olmayacak sorunlar getirebilir. Çay ve kahvenin fazlası da öyle. Genç ve sağlıklı olanlar bol su, soda veya en iyisi ayran içebilirler, ama kalp ve tansiyon hastaları, böbrek yetersizliği olanlar, idrar söktürücü ilaç kullananlar ve yaşlılar içecekleri sıvı miktarları ve türü için doktorlarına danışmalıdırlar. Meselâ, bazı hastalar için tuzlu ayran ve çok fazla sıvı almak çok tehlikeli olabilir.
SERİNLEME YOLLARI
Evlerinde veya işyerlerinde klimaları olmayanlar büyük alışveriş merkezlerinin bedava serin ortamlarından yararlanabilirler. Günde birkaç kez duş almak da iyi bir serinleme yoludur.
TERLEMEKTEN KORKMAYIN
Organizmamızın dış ortam ısısının yükselmesine karşı en önemli savunma araçları, derideki damarların genişlemesi ve terleme ile sıvı kaybedilmesidir. Terleme ile vücuttan atılan su sayesinde vücut ısısının yükselmesi önlenmiş olur ve terleme devam ettiği sürece, yeterince su ve tuz almak şartıyla çok yüksek ısılara tahammül etmek mümkündür. Nem oranı yükseldiğinde, terleme ile olan sıvı kaybı azalmaya başlar ve böylece sıcak çarpması ihtimali artar.
NE ZAMAN DOKTORA BAŞ VURMALI
Tüm bu dediklerimizi tutmanıza rağmen, bitkinlik, baş ağrısı, baş dönmesi, baygınlık, karın ağrısı, bilinçle ilgili değişiklikler hissederseniz, hele de vücut ısınız da yükseliyor ise güneş çarpması ile karşı karşıya olabilirsiniz. Böyle bir durumda, kişi hemen gölge bir yere alınmalı ve elbiseleri tamamen çıkarılmalıdır. Vücut yüzeyi hortumla, soğuk suya batırılmış süngerle, duş yaptırılarak... ıslatılmalı, bir taraftan da vantilatörle hava verilerek suyun buharlaşması sağlanmalıdır. Güneş çarpması olanlar, air-conditionlu ambulanslarla en kısa zamanda bir hastaneye ulaştırılmalıdır.

GEMLİK REHBERİ

GEREKLİ TELEFONLAR	
İtfaiye	110
Polis İmdat	155
Jandarma İmdat	156
Jandarma K.	513 10 55
Polis Karakolu	513 18 79
Gar. Kom.	513 12 06
KAYMAKAMLIK	
Kaymakamlık	513 10 51
C.Savcılığı	513 10 53
C.Savcı Yrd.	513 29 54
Emniyet Müd.	513 10 28
ULAŞIM	
METRO	513 12 12
Aydın Turizm	513 20 77
Süzer Turizm	512 10 72
Kanberoğlu-Esadaş	514 45 49
Anıtur	514 47 71
Kamil Koç	513 35 71
HASTANELER	
Devlet Hastanesi	513 92 00
SSK Hastanesi	513 23 29
Mer.Sağ.Ocağı	513 10 68
TAKSİLER	
Körfez Taksi	513 18 21
Çınar Taksi	513 24 67
Güven Taksi	513 32 40
Gemlik Taksi	513 23 24
Manastır Taksi	514 35 50

RESMİ DAİRELER	
TEK Arıza	513 20 66
TEK İşletme	513 45 03
Statyum	514 00 95
Orm.Böl.Şef.	513 12 86
Milli Eğt. Md.	513 11 74
Halk Kütüphane	513 13 53
Askerlik Şb.	513 10 57
Karayolları	513 13 08
Liman Baş.	513 11 33
Mal Müd.	513 10 95
Nüfus Md.	513 37 42
Özel İd. Md.	513 15 07
Tapu Sicl. Müd.	513 14 14
Müftülük	513 13 64
Gümrük Md.	524 85 86
Tekel Md.	513 10 42
Ver. Dairesi Md.	513 10 92
İlçe Tarım Müd.	513 11 86
İlçe Seç. Md.	513 77 77
Halk Eğitim Müd.	513 18 46
BELEDİYE	
Santral	513 45 21 -23
Başkanlık	513 45 20
Zabıta	513 24 32
Otobüs İşlet.	513 45 21-122
Su İşlet.	513 45 21 - 115
İtfaiye	513 23 25
Muhasebe Md.	513 45 21 -182
Yazı İşl. Md.	513 45 21 -111
Su Arıza	Yalnız 185

DENİZ OTOBÜSÜ	
Bursa	256 77 84
Mudanya	544 30 60
Yenikapı	(212) 516 12 12
Yalova	(226) 811 13 23
İDO İmam Aslan Dinlenme Tes.	513 23 94
VAPUR - FERİBOT	
Yalova	(226) 814 10 20
Topçular	(226) 363 43 19
Eskihisar	(262) 655 60 31
OTOBÜS	
Şehirlerarası	261 54 00
Otobüs Terminali	(18 Hat)
TÜP DAĞITICILARI	
Aygaz	513 12 95
Tekgaz	513 16 37
Ocakgaz	513 16 37
Ergaz	513 88 43
İpragaz	513 22 59
Habaşgaz	513 45 46
Yeni Likitgaz	513 65 00
BP Gaz	514 59 81
Bütünler Likitgaz	513 80 00
Akçagaz	514 88 70
Totalgaz	514 17 00
AKCAN PETROL	513 10 79
YERLİYURTLAR PETROL	513 30 33
TUNCAY OTO GAZ	513 14 25

NÖBETÇİ ECZANE

17 AĞUSTOS 2005 ÇARŞAMBA YEŞİM ECZANESİ

Körfez GÜNLÜK SİYASİ GAZETE
YEREL SÜRELİ YAYIN
YIL : 33 SAYI : 2211
FİYATI : 0.25 YTL. (KDV Dahil)
Sahibi : Kadri GÜLER
Sorumlu Yazı İşleri Müdürü : Serap GÜLER
Haber Müdürü : Seyfettin ŞEKERSÖZ
İstiklal Cad. Bora Sok. No:3/B
Tel : 513 96 83 Fax : 513 35 95 GEMLİK
Yönetim ve Basım Yeri : KÖRFEZ OFSET
Matbaacılık-Yayıncılık-Reklamcılık Tesisi
İstiklal Cad. Bora Sok. No:3/B GEMLİK
(Dini bayram Günleri ve Pazar günleri yayınlanmaz)

TEŞEKKÜR

Bizi kırmayıp
cemiyetimize gelen,
çiçek gönderen, telgrafla
sevincimizi paylaşan
tüm dostlarımıza
Ayrıca; Manastır Mert Aile
Gazinosu sahibi, çalışanlarına
ve organizatör Melek Kınay'a

TEŞEKKÜR EDERİZ

ZEKİYE & MEHMET ÇATAK

@ aytaç
GEMLİK ZEYTİN İŞLETMESİ

GIDA MÜHENDİSİ ARANIYOR

- İŞLETMEMİZDE ÇALIŞACAK
- İNGİLİZCE BİLEN
- KONUŞMASI DÜZGÜN
- TECRÜBELİ

BAYAN GIDA MÜHENDİSİ ARANIYOR

TEL : (0.224) 514 41 11
YALOVA YOLU 3. KM.
CİHATLI KÖYÜ GİRİŞİ
GEMLİK

KSK MÜHENDİSLİK LTD. ŞTİ.
Sebahattin DOKSANBİR

Buderus
ISISAN
AKILLI ISITMA SİSTEMLERİ
YETKİLİ BAYİİ

DOĞALGAZ
KOMBİ
KAZAN
KALORİFER TESİSATI
KLİMA
HAVALANDIRMA
SIHHİ TESİSAT TAAHHÜT

DOĞALGAZ BİZİM İŞİMİZ

Merkez: Gazcılar Cad. No:27 BURSA
Tel: (0.224) 220 61 53 Fax: 225 30 74
Şb: İstiklal Cad. Baytaş Körfez Sitesi
Blok 2 No:42 GEMLİK
Tel: (0.224) 514 85 57 Fax: 514 85 58

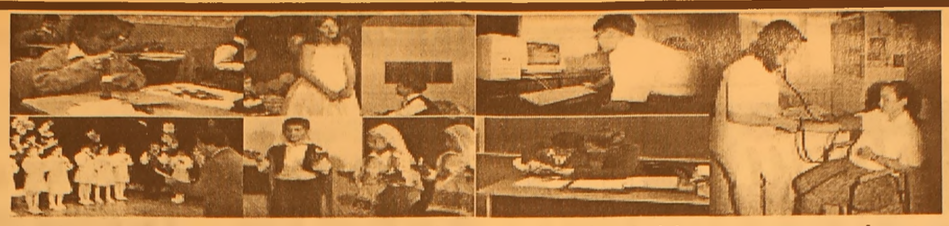

"İyi Bir Gelecek Aykent'le başlar"

Çocuklarınızın günde en az üç saatini alacak olan okul yolculuklarına son veriyoruz....
Okulumuz Özel Aykent İlköğretim Okulu ve Anasınıfı 2005 – 2006 öğretim yılı kayıtlarına başlamıştır.
Deneyimli kadrosu ve çağdaş eğitim anlayışıyla sizlere en yakın özel okuldur.

2005- 2006 ÖĞRETİM YILI FİYAT LİSTEMİZ

SINIFLAR	ÜCRET
ANASINIFI	3.000.000.000 TL
1. SINIF	3.750.000.000 TL
2. SINIF	4.500.000.000 TL
3. SINIF	4.500.000.000 TL
4. SINIF	4.500.000.000 TL
5. SINIF	4.500.000.000 TL
6. SINIF	4.500.000.000 TL
7. SINIF	4.500.000.000 TL
8. SINIF	4.500.000.000 TL

Fiyatlarımıza yemek ve servis dahildir
ÖDEMELERDE 10 TAKSİT İMKANI VARDIR
Tel : 513 50 84 - 512 27 77 GEMLİK

GEMLİK'İN İLK GÜNLÜK GAZETESİ

GEMLİK Körfez

TARAFSIZ SİYASİ GAZETE

18 Ağustos 2005 Perşembe — 25 YKr. (250.000 TL.)

Büyükşehir Belediye Zabıtasının Servis plakası olmayan minibüslere ceza kesmesi ana yolda trafik yavaşlatılarak protesto edildi.

Servis minibüsçülerinden Büyükşehir'e tepki

Güne Bakış

Kadri GÜLER
kadri_guler@hotmail.com

Servis taşımacılığı ve minibüsler

Son yıllarda otomotiv sektöründeki atılımlar ve AB Gümrük Birliği anlaşmaları nedeniyle Türkiye'ye her türlü araç giriyor.

Yollarımızda eski ve hurda araç kalmadı desek yeridir.

Faizlerin düşmesi, uzan kredi olanakları, otomotiv sektörünü canlandırdı.

Bu nedenle araçlar yenileniyor.

Eskiden Bursa'ya gitmek için bindiğimiz minibüsler içimizi dışımıza çıkarıyordu.

Şimdi Gemlik Bursa arasında her ne kadar Peugeot minibüsler çoğunluktaysa da yeni çıkan mercedes, Opel, Renault minibüslere imrenerek bakıyorum.

Sanki birer küçük otobüsler, otobüslerde bulunan her türlü konfor var onlardı..

Dün, Serbest Bölge'de taşaronluk yapan servis minibüsleri, Büyükşehir Belediyesi zabıtasına tepki göstererekr, 60 araca para cezası kesilmesini protesto etmişler.

Daha sonra topluca Gemlik'e gelerek yolda dikkatleri üzerlerine çektek için trafiği yavaşlatmışlar.

Minibüsçüler bugün manşetlere çıktı.

Gemlik ve çevresinde sanayinin gelişmesi, okullara giden öğrenci sayısının artması, taşımalı sistemi servis minibüsçülüğünü cazip hale getirdi. Birçok minibüsçüde birkaç minibüs var. Bu işin taşeronluğundan çok patronluğunu yapıyorlar...

Ama bir gerçek, Gemlik'in nüfusu neredeyse 100 bini bulmasına karşın, tahsis edilen servis plaka sayısı yetersiz.

Minibüsçüler bu konuyu zamanında dile getirmediler. Ceza yemeğe başladıktan sonra seslerini çıkamağa başladı.

İnsana bugüne kadar aklınız neredeydi diye sormazlar mı?

Büyükşehir Belediye Zabıtasının kendilerine korsan muamelesi yaparak yaklaşık 30 araca 120 YTL ceza kestiğini söyleyen servis minibüslerinin sahipleri (S) plakaların çoğaltılmasını istediler.Taşıma ihalelerini Bursalı firmaların aldığına da dikkat çeken servisçiler, kendilerinin sadece taşeronluk yaptıklarını belirttiler. Servis taşımacılığı yapan minibüsçüler, Büyükşehir Belediye Başkanı Hikmet Şahin'e sorunlarını götürecekler. Seyfettin Şekersöz'ün haberi sayfa 3'de

Celal Bayar Anadolu Lisesini kazananlar belli oldu

LGS sınavları sonuçları önceki gün internet yoluyla açıklandı. 2005-2006 öğrenim döneminde Gemlik Celal Bayar Anadolu Lisesi'nde öğrenim görecek öğrencilerden Ticaret ve Sanayi Odası İlköğretim Okulu öğrencisi Kaan Aygün 436.113 puanla Gemlik birincisi olurken, Kurtul İlköğretim Okulu öğrencisi Adem Tosun 434.369 puanla ikinci, Hamidiye İlköğretim Okulu öğrencisi İpek Baş ise 429.978 puanla üçüncü oldu.

Kazanan öğrenciler Celal Bayar Anadolu Lisesi'ne kesin kayıtlarını yaptırmaya başladılar. Gemlik Celal Bayar Anadolu Lisesine 210 öğrenci alınacak. Kayıtlar 23 Ağustos 2005 günü mesai saatii sonunda kapanacak.

KAZANANLARIN TAM LİSTESİ SAYFA 7 DE

Buluşma

Gürhan ÇETİNKAYA

Yaman Çelişki...

Yeri ve sırası gelmedikçe siyasal yorumlarda bulunmak tarzım değil.

Ancak siyasetçilerin öyle davranış biçimleri ve uygulamaları var ki insanın beynindeki tüm düşünceleri tetikliyor.

Önceki gün Devlet Bakanı Başbakan Yardımcısı Mehmet Ali Şahin Beyefendi'nin sendikacılara yönelik davranışı örneğin.

Neymiş efendim..

Oturma düzeninde bilmem ne varmış..

Ülke insanı sosyo ekonomik nedenlerle burnundan soluyor.

Başbakan Yardımcısı'nın uğraşısına bakın.

Oysa yapılması gereken şekle bakılmaksızın satın alma gücü gün geçtikçe düşen kamu emekçisine el vermek.

Onun yaşam koşullarını iyileştirmek için adım atmak.

Yapılan ne?

İşin başında yapay bir krizle yolları tıkamak..

İsteklerin hızını ve hacmini düşürmek.

Bir bakıma psikolojik taktik.

Başbakan Yardımcısı ve Devlet Bakanı memurdan esirgiyor.

Ama öte yanda gazetelerden haberler ilginç akıyor.

Türkiye'de sosyo ekonomik kriz yaşanmıyormuş,Türkiye'nin güneydoğusunda olay yokmuş,tüm diplomatik sorunlar çözülmüş gibi.

Başbakan ve Dışişleri Bakanı 5 yıldızlı tatil yapıyorlar.

Başbakanın arkadaşının yazlığının bulunduğu Ekinlik Adası'nın yolları asfaltlanıyor.

Çünkü Başbakan da bazen yoğun çalışmaları ve seyahatleri nedeniyle yorulunca o adada stres atıyor.

Gözlerden uzak denize giriyor.

Elbetteki başbakanlar da tatil yapacak.

Buna kimsenin itirazı olmaz olamaz da..

Ancak;

Devletin sunduğu tatil olanakları ne güne duruyor.

Denizse deniz.,güneşse güneş..

5 yıldızlı tatil köyünün güneşi daha mı fazla ısıtıyor,denizi daha mı çok serinletiyor?

Çelişkilerin gözler önünde sergilendiği bir başka ülke ya da ülkeler de var.

Olmaz mı?

Ancak o ülke ya da ülkeler dünyanın en güneyinde yer alıyor.

Adlarına da muz cumhuriyeti diyorlar.

Oralarda açlık ve sefalet kol kola geziyor.

Biz öyle miyiz?

Değiliz.

Öyle de olmak istemiyoruz.

O halde ;

Siyasal otorite halkıyla paralel yaşayacak.

Uçak kazalarına neden deprem mi?

Seyfettin ŞEKERSÖZ

Ölümcül 'deprem-uçak faciası' zincirinde son halka: 48 saat arayla Rum uçağı düştü, Japonya 7.2'yle sallandı, Kolombiya uçağı dağa çakıldı. Uzmanlar bağlantı mümkün diyor. Atina ve Venezüella yakınlarında yaşanan uçak facialarından hemen önce depremlerin meydana gelmesi bu soruyu akıllara getirdi. Uzmanlar "mümkün" diyor.

Son dönemde ardarda gerçekleşen uçak kazalarından hemen önce depremlerin yaşanması bu iki olay arasında bağlantı olabileceği olasılığını akıllara getirdi. Bazı bilimadamlarına göre bu teori mümkün. Zira depremler nedeniyle yer kabuğunun yırtılması esnasında aşırı boyutta bir elektriklenme ve manyetik alan oluşuyor. Uçuş sırasında bu manyetik alana temas eden uçakların hassas uçuş sistemlerinde arızalar meydana gelebiliyor. Bu arızalar zaman zaman uçakların düşmesine neden olabiliyor. Son olayda da uzmanlar, Japonya ve Venezüella arasındaki uzaklığın depremden sonra oluşan manyetik etkiyi azaltmadığını belirtiyor. Çünkü, dünya yerkabuğu nedeniyle birbirine bağlı.

"Ciddiye alınmalı"

Depremlerin en çok Kuzey yarım kürede görüldüğü ve en çok uçak kazasının da bu yarım kürede meydana gelmesi de bu fikrin savunucularının en büyük kanıtı. Bu teoriyi destekleyen uzmanların verdiği en ilginç örnek ise 2001 yılında Şili'deki depremden sonra Sibirya'da 145 kişiye mezar olan uçak kazası. Sibirya ve Şili harita üzerinde çok uzak olmasına rağmen dünyanın küre şekli gözönüne alındığında iki yarım kürede simetrik noktalarda bulunuyor.

Kıbrıs Rum Kesimi'ne ait bir uçağın 121 yolcusuyla düşmesinden yaklaşık iki hafta önce Atina yakınlarında Ege'de 4.2 şiddetinde bir depremin meydana geldiğini belirten yetkililer, deprem uçak ilişkisinin ciddi olarak incelenmesi gerektiğini belirtiyor.

Kazalar tesadüf mü?

* 17 Ağustos 1999'daki Gölcük depreminden 5 gün sonra Çin'de bir uçak düştü, 2 kişi hayatını kaybetti.
* 23 Haziran 2001'de Peru-Şili hattındaki 8.2'lik depremden 10 gün sonra 3 Temmuzda, Sibirya'nın Irkutsk kentinde uçak kazasında 145 kişi öldü.
* 4 Ağustos 2002 tarihinde Ege'deki 4,2'lik deprem sonrasında, 6 Ağustos'ta İtalya'daki uçak kazasında 16, 10 Ağustos'da Estonya'daki helikopter kazasında 14 ve 3 gün önce Yunanistan'daki uçak kazasında 122 kişi hayatını kaybetti,
* 27 Mayıs 2003'te İspanyol askerlerini taşıyan uçak Trabzon'da düştü. Hemen öncesinde Japonya'da 7.0 büyüklüğünde deprem meydana gelmişti.

ELEMAN ARANIYOR
Kız Meslek Lisesi
çocuk gelişimi mezunu
bayan eleman aranıyor.
Tel: 513 18 02 - 03

TURAN TRAFİK
ADNAN TURAN
Her türlü araç devir
Yeni kayıt
Plaka , Ruhsat, Fenni muayene
Sigorta işlemleri yapılır.
Adres: Gürle İş Merkezi
Kat: 1 No: 66 - GEMLİK
Tel : (0.224) 514 62 02
GSM: (0.537) 933 25 26

Büyükşehir Belediye Zabıtasının Servis plakası olmayan minibüslere ceza kesmesi ana yolda trafik yavaşlatılarak protesto edildi.

Servis minibüsçülerinden Büyükşehir'e tepki

Büyükşehir Belediye Zabıtasının kendilerine korsan muamelesi yaparak yaklaşık 30 araca 120 YTL ceza kestiğini söyleyen servis minibüslerinin sahipleri (S) plakaların çoğaltılmasını istediler.Taşıma ihalelerini Bursalı firmaların aldığına da dikkat çeken servisçiler, kendilerinin sadece taşeronluk yaptıklarını belirttiler. Servis taşımacılığı yapan minibüsçüler, Büyükşehir Belediye Başkanı Hikmet Şahin'e sorunlarını götürecekler.

Seyfettin ŞEKERSÖZ

Büyükşehir Belediye Zabıtasının, Gemlik'te bulunan Bursa Serbest Bölgeden servis taşımacılığı yapan Minibüslere ceza kesip çalışamayacaklarını bildirmeleri Gemlik'li servisçileri çileden çıkardı. Araçlarıyla Serbest Bölgeden itibaren Gemlik girişine kadar yolda eylemi yapan araçlar, trafiğin aksamasını sağlayarak sıkıntılarının duyulmasını istediler.

Dün Serbest Bölge önünde toplanan taşımacılar açıklama yaparak başta Büyükşehir Belediye Başkanı Hikmet Şahin ile Gemlik Belediye Başkanı Mehmet Turgut ve Ticaret Sanayi Odası Başkanı Kemal Akıt'ın sorunlarını çözmesi için göreve davet ettiler.

Gemlik Şoförler ve Otomobilciler Odası Başkanı Ayhan Gündoğdu'yu da Serbest Bölge girişine çağıran servis taşımacıları kendisiyle bir süre görüştüler.

Oda Başkanı Ayhan Gündoğdu, konu hakkında Büyükşehir Belediye Başkanından randevu alındığını ve önümüzdeki günlerde görüşme yapacaklarını söyledi.

Bursa Serbest Bölge yakınlarında toplanan servis taşımacılığı yapan minibüs sahipleri Bursa Büyükşehir Zabıta ekiplerinin kendilerine kaçakçı muamelesi yaparak para cezası kesmelerine tepki gösterdiler. Gemlik'teki Servis plakalı araç sayısının aazlığına dikkat çeken minibüsçüler, bu sayının artırılmasını istediler. (Fotoğraf : Seyfettin ŞEKERSÖZ)

Büyükşehir Belediye Zabıtasının kendilerine korsan muamelesi yaparak yaklaşık 30 araca 120 YTL ceza kestiğini söyleyen servis sahipleri (S) plakaların çoğaltılmasını istediler. Taşıma ihalelerini Bursalı firmaların aldığına da dikkat çeken servisçiler, kendilerinin sadece taşeronluk yaptıklarını ifade ettiler. Büyükşehir Belediye Meclisinin kararı ile kabul edilen yönetmeliği gereği Gemlik'in de Büyükşehir'e dahil edilmesiyle servis taşımacılığı yapan esnaf bu nedenle büyük sıkıntıya düştüklerini dile getirdiler.

GEMLİK'TE 114 S PLAKA VAR

Serbest Bölge önünde basın açıklaması yapan esnaf 1998 yılında uygulamaya başlanan S (servis) plaka uygulamasının şuanda Gemlikli esnafı büyük sıkıntıya soktuğu belirtilirken aynı yıl verilen 114 adet S Plakanın çoğaltılması gerektiğini savundular. Gemlik'in Serbest Bölgesiyle, büyük sanayisiyle servis taşımacılığı için yetersiz kaldığını ifade eden Esnaf, "O günkü şartlarda bu mevcut plaka yeterliydi, ancak Gemlik 7 yıl içinde değişti. Birçok fabrika ve limanlar ile Serbest Bölge açıldı. Sadece Serbest Bölgede 7 binin üzerinde insan çalışıyor. Bu insanları kimler taşıyacak? Gemlik'e bir daha S plaka neden verilmiyor. Şu anda servis plakası olmayan araçlar Büyükşehir Zabıtası tarafından para cezasına maruz kalıp adeta Korsan muamelesi görüyorlar. Oysa bizim araçlarımız ticari ve bizlerde devlete vergi veriyoruz." dediler.

BİZE SAHİP ÇIKILSIN

Servis plakaların az verilmesiyle mevcutların 50 ile 200 bin YTL arasında satışlarının yapıldığını söyleyen servis taşımacıları fabrikaları kendilerine mahkum edenlerin yüksek fiyatlarla servis taşımacılığı yaptıklarını iddia ettiler.

Şu anda Gemlik'te 114 S plakalı aracın yanı sıra 170'in üzerinde aşka plakalı ticari araçlarla taşımacılık yapıldığını söyleyen Gemlik'li servis taşımacıları "Bizlere yapılan haksızlıktır. Gemlik'te işsizliğin çözüleceğini söyleyenler şimdi bize karşı duruyorlar, İşçiler Bursa ve çevreden geliyor. Bizlere servis yapmamız bile çok görülüyor.

Siyasi yöneticilerle oda başkanlarını kendilerine sahip çıkmak için göreve davet eden servis taşımacıları Serbest Bölgeden konvoy halinde çıkarak, Gemlik girişine kadar trafiği yavaşlatarak isteklerinin duyulmasını istediler.

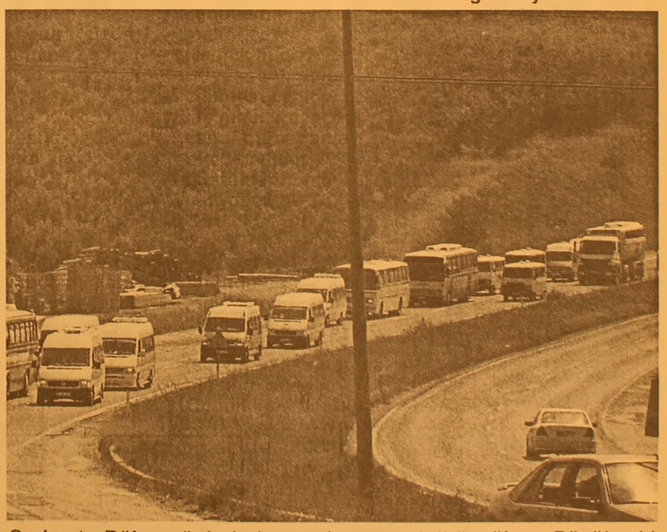

Serbest Bölge önlerinde toplanan minibüsçüler, Büyükşehir Belediyesini protesto için Serbest bölgeden Gemlik'e kadar tek sıra halinde gelerek gösteri yaptılar ve trafiği yavaşlattılar.

Gemlikli S plakası taşımayan minibüsçüler 114 adet olan S plaka sayısının çoğaltılmasını istediler.

CHP Bursa Milletvekili Kemal Demirel Muratoba ve Yeniköy'de köylülerle sohbet edip sorunlarını dinledi.

Demirel, köyleri geziyor

Seyfettin ŞEKERSÖZ

"Köylü milletin efendisidir" sözüne sadık kalarak köy gezilerini sürdüren CHP Bursa Milletvekili Kemal Demirel önceki akşam ziyaret ettiği Muratoba ve Yeniköy'de köylülerle sohbet edip sorunlarını dinledi. İlçe Başkanı Erdem Akyürek ve yönetim kurulu üyelerinin de bulunduğu gezilerde sorunu olan köylülerle birebir görüşen Demirel, notlar aldı, yardımcı olacağını belirterek Muratoba köyü muhtarı Memduh Başaran ile Yeniköy muhtarı Cemil Gündüz'den köydeki sorunlar hakkında bilgi aldı.

Bursa ve yöresinde yaklaşık 300 köye ziyarette bulunarak hiçbir Milletvekilinin yapamadığını yapan ve mecliste en çok soru önergesi veren Kemal Demirel, köylülerle yaptığı sohbette hepsinin yüzünün asık olduğunu görünce "Köylünün yüzü gülmeden kimsenin yüzü gülmez. Köylümüze, çiftçimize sahip çıkmalıyız" dedi. Atatürk'ün kurduğu bu Cumhuriyeti bizlerin koruyacağını da ifade eden Demirel, "Derdiniz derdim, sorununuz benim sorunum olacaktır" diyerek köylünün sıkıntılarını not ederek meclise taşıyacağını söyledi.

Köylerde yetiştirilen Narenciye başta olmak uzere zeytin ürününün yağışlı havalarda araziye girilemediğinden toplanmadan kaldığını söyleyen köylüler arazilerde ara yollar açılmasını istediler.

En büyük sorunlarının her zamanki gibi Akaryakıt pahalılığı olduğunu dile getiren köylüler, ürettikleri malları pazarlayamamaktan yakındılar.

Köylünün sıkıntılarını gezerek yerinde tespit ettiğini ve meclis kürsüsünden dile getirdiğinde bazı milletvekillerinin "Yalan söylüyorsun, bize böyle konuşmuyorlar" dediğini anlatan Demirel, hükümet milletvekillerinin köylünün dertlerine çare olamadıklarını söyledi. Demirel, ayrıca zeytin üreticisi olan bölgede zeytinin tarladan sofraya uzanan üretim sürecinde ne gibi işlemlerin yapıldığına dair meclis araştırması yapılması için önerge verdiğini söyledi.

Kemal Demirel köylülerin so... dinlerken

ŞENEN Balık ve Av Malzemeleri Ticareti

Balık tutma zevkini bizimle yaşayın..

- Her çeşit balık ağları
- Sakana Misina Ağları
- İp Ağ
- Fanya
- Mantar, kurşun
- İp Çeşitleri
- Sandal Malzemeleri
- Kürek
- Çapa
- Macun
- Galvenizli çivi
- TMC sintine pompası
- ve diğer malzemeler ile hizmetinizdeyiz.

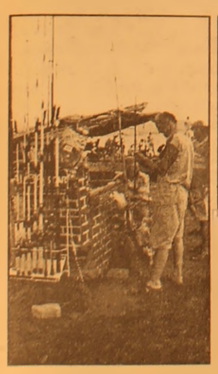

Erkan ŞENEN

Ömerbey Mah. Üstün Sok. 16/ A
MUDANYA / BURSA
Tel & Fax : (0.224) 544 63 14
GSM : (0.532) 297 23 18

KAYIP

Bursa Valiliği Trafik Şube Müdürlüğü'nden aldığım sürücü belgemi kaybettim. Geçersizdir. Müjgan AKYIL

KAYIP

Bandırma Liman Başkanlı'ğına bağlı olan Soydemirler isimli teknemizin evraklarını ve tapusunu kaybettik. Hükümsüzdür. Ahmet SOYDEMİR Mehmet SOYDEMİR Mustafa SOYDEMİR

KAYIP

Samsun Çarşamba Nüfus Müdürlüğü'nden aldığım nüfus cüzdanımı kaybettim. Geçersizdir. Musa AYDIN

'Pazarlık memurun lehine işliyor'

Pazarlık memurun aleyhine işliyor" Türkiye Kamu Çalışanları Sendikaları Konfederasyonu (Kamu-Sen) Bursa İl Temsilcisi Ramazan Karakoç, kamu çalışanlarının gerekli sosyal ve sendikal haklara sahip olamadığını, yetersiz ücret aldığını öne sürdü

Karakoç, Fevzi Çakmak Caddesi'ndeki Maliye binası önünde Kamu-Sen'e bağlı sendika şube başkanlarıyla birlikte yaptığı açıklamada 15 Ağustos'ta başlayan ve 30 Ağustos'ta son bulacak olan bütçe görüşmeleri sırasında pazarlığın memurların aleyhine işlediğini iddia etti. Hükümet yetkililerinin, pazarlık sürecinde kamuoyunu yanıltmak için pembe tablolar çizdiğini ileri süren Karakoç, ortak tavır ve talep kararı alınmasına karşın, KESK ve Memur-Sen yetkililerinin hükümetten yana tavır aldığını ve bu durumu şiddetle kınadıklarını belirtti.

Bu arada Karakoç, kamu çalışanlarının karşılaştığı zorlukları ve mevcut durumlarını gözler önüne sermek için yaptıkları 10 soruluk anket çalışmasının sonuçlarını da açıkladı. Anket çalışmasına yaklaşık 5 bin kamu çalışanının katıldığına işaret eden Karakoç, "Ankete katılanların tamamının ortak talebi, grev ve toplu sözleşme hakkının alınması ve hak ettikleri gibi sadece zorunlu ihtiyaçlarını karşılayacak kadar değil, insanca yaşamaya olanak verecek kadar ücret almak" dedi.

Bu konuda Başbakan Tayyip Erdoğan'ın bir yıl önce vermiş olduğu sözü ve attığı imzayı hatırlatan Karakoç, grev ve toplu sözleşme hakkının, tartışmaya açık olacak Anayasa değişikliği paketinden çıkarılarak bütçe görüşmelerinde yasal düzenlemeye kavuşması gerektiğini belirtti.

Kamu-Sen İl Temsilcisi Ramazan Karakoç, son olarak "Kamu çalışanları rahat olsunlar. Amacımız bağcıyı dövmek değil, üzüm yemektir. Gelişmeler 2006'da erken seçimi işaret ediyor. Türkiye Kamu -Sen olarak bu ortamı iyi değerlendirip, lehimize bir sonuç almak istiyoruz" dedi. BHA

Kısa süreli sağanak geliyor

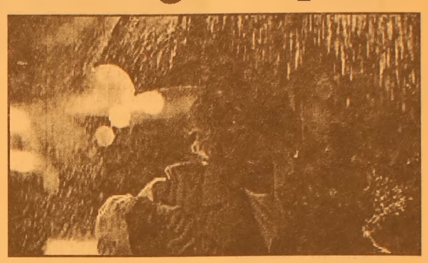

Yurdun kuzey kesimlerinde önümüzdeki üç gün yerel ve kısa süreli sağanak yağışlar görülecek. Hava sıcaklığı yurdun kuzeyinde 2-4 derece düşerken, güney ve doğu kesimlerde mevsim normallerinin üzerinde seyretmeye devam edecek.

Devlet Meteoroloji İşleri Genel Müdürlüğü'nden yapılan "meteorolojik değerlendirmeye" göre, hava sıcaklıkları halen yurdun güney, iç ve doğu kesimlerinde mevsim normallerinin 4-7 derece üzerinde seyrediyor. Önümüzdeki 3 gün boyunca yurdun kuzey kesimlerinde yerel ve kısa süreli sağanak yağış geçişlerinin görülmesi bekleniyor. Bu nedenle hava sıcaklıkları kuzey bölgelerde 2-4 derece azalacak. Diğer yerlerde ise önemli bir değişiklik olmayacak.

Bu değerlendirmelere göre; yarın yurdun kuzeybatı kesimleri parçalı bulutlu, Marmara'nın kuzey ve doğusu, Batı Karadeniz'in batısı ile Eskişehir çevreleri kısa süreli ve yerel olmak üzere sağanak yağışlı, diğer yerler az bulutlu ve açık geçecek.

Hava sıcaklığı kuzeybatı kesimlerde 2-4 derece azalacak, diğer yerlerde değişmeyecek.

GEMLİK'TE BİR İLK

TOMOKAY

RADYOLOJİ MERKEZİ

✓ SPİRAL BİLGİSAYARLI TOMOGRAFİ (BT)
✓ ULTRASONOGRAFİ (US)
✓ RENKLİ DOPPLER ULTRASONOGRAFİ
✓ 4 BOYUTLU GEBELİK ULTRASONOGRAFİ
✓ GİRİŞİMSEL RADYOLOJİ (BİYOPSİ vb)

Mesai Saatleri: 08.30 - 20.00 / Cumartesi 08.30 17.00

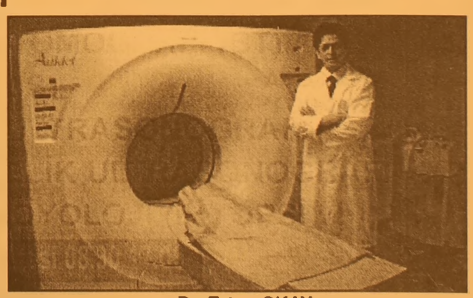

Dr. Ertan OKAY
Radyoloji Uzmanı

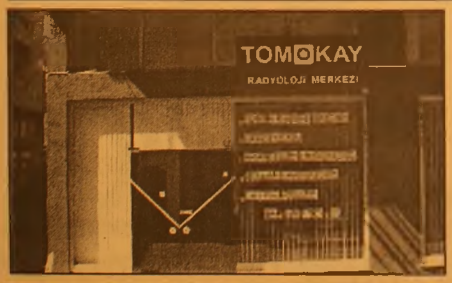

SPİRAL BİLGİSAYARLI TOMOGRAFİ

Merkezimizde Spiral Bilgisayarlı Tomografi Cihazı ile tüm Bilgisayarlı Tomografi (BT) çekimleri yapılmaktadır.

En yeni teknolojiyle gerçekleştirdiğimiz çekimler sayesinde tüm organ dokulardaki hastalıkları teşhis etmekteyiz.

ULTRASONOGRAFİ

Merkezimizde en son teknoloji Ultrasonografi Cihazı bulunmaktadır.

Renkli Doppler Ultrasonografi ile damar hastalıklarını teşhis edebilmekteyiz.

Gebelikte kullandığımız dünyanın en gelişmiş 4 boyutlu Ultrasonografi cihazıyla bebeği anne karnında canlı bir şekilde renkli olarak görmekteyiz.

ACİL DURUMLARDA 24 SAAT 513 65 29 NOLU TELEFONDAN BİZE ULAŞABİLİRSİNİZ

TEL: 513 65 29 - 30

FAX: 513 65 18

Adres : Dr. Ziya Kaya Mahallesi
Dutluk Sok No: 3 - GEMLİK
(Eski SSK Hastanesi ile Migros arasında)
e-mail: tomokay@gmail.com

Irak Anayasası takip ediliyor

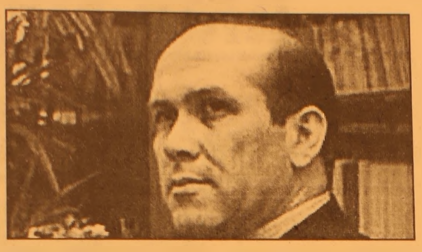

Dışişleri Bakanlığı Sözcüsü Namık Tan, Başbakan Recep Tayyip Erdoğan'ın, İsrail'in Gazze'nin tamamı ve Batı Şeria'ın bir kısmından çekilmesinden dolayı duyduğu memnuniyeti İsrail Devlet Başkanı Ariel Şaron ve Filistin Devlet Başkanı Muhamed Abbas'a mesaj göndererek ileltiği açıkladı. Tan ayrıca, 3 Ekim'de AB ile müzakerelerin başlamamasını engelleyecek bir hususun mevcut olmadığını söyledi. Dışişleri Bakanlığı Sözcüsü Tan, Dışişleri Bakanlığı'nda düzenlediği haftalık basın toplantısında Başbakan Erdoğan'ın, İsrail'in 15 Ağustos 2005 tarihinde Gazze'nin ve Batı Şeria'dan çekilmelerinden dolayı duyduğu memnuniyeti İsrail Devlet Bakşkanı ve Filistin Devlet Başkanı Mahmud Abbas'a bir mesaj göndererk ileltiği açıkladı. Sözcü Tan, Başbakan Erdoğan'ı mesajında Şaron'un gösterdiği kararlı tutum, Abbası'ın ise yapıcı yaklaşımından dolayı duyduğu memnuniyetin altını çizerek, bölgenin bundan sonraki süreçte yeniden yapılandırılması için Türkiye'nin de her zaman yardıma hazır olduğunun altını çizdi. Toplantıda gazetecilerin sorularını cevaplandıran Tan, bir soru üzerine Irak'taki Anayasa çalışmalarını yakından izlediklerini, bu çalışmalara tüm grupların aktif katılmasını talep ettiklerini belirterek, "Tüm gruplar kendi çıkarlarını Irak'ın genel çıkarları ile bağdaştırma gayreti içinde olduklarını görüyoruz. Bizim arzumu, Irak'ın siyasi birlik içinde toprak bütünlüğünü oluşturmasıdır. Ayrıca tüm grupların kabul edeceği Anayasa'nın ortaya çıkarılmasını istiyoruz. Bundan sonraki süreci de yakından izlemeye devam edeceğiz" diye konuştu.

Bangladeş'te aynı anda 350 bomba patladı

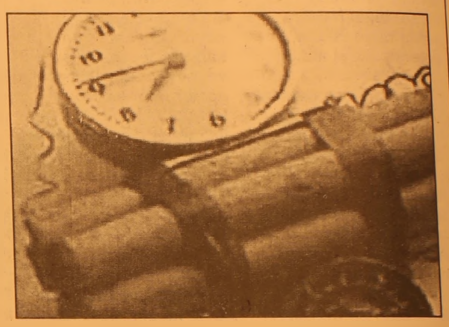

Bombaların çok güçlü olmadıkları ifade edildi. Bangladeş polisi, terörist saldırılar sonucu en az 115 kişinin yaralandığını açıkladı. Bangladeş basını da en az 1 ölü olduğunu bildirdi. Bangladeş İçişleri Bakanı Lutfozzaman Babr, patlamaların planlı saldırılar olduğunu söyledi. Babr ellerinde istihbarat raporlarının olduğunu ancak raporlardaki istihbarat süresinin bir süre önce dolduğunu belirtti. Saldırıları radikal İslamcı Jamayetil Mujahedin isimli terörist grup üstlendi.

AROL MOBİLYA

- MUTFAK DOLAPLARI
- YATAK ODASI
- GENÇ ODASI
- DÖRT KAPILI GARDROP
- ÜÇ KAPILI GARDROP
- PROFİLLİ GARDROP
- VESTİYER - KOMİDİN
- KARYOLA - ŞİFONYER
- KİTAPLIK
- ÇALIŞMA MASASI
- BİLGİSAYAR MASASI

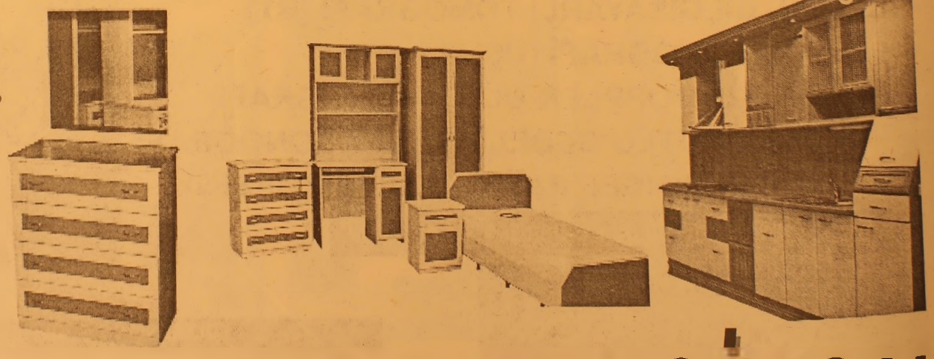

"KALİTEDE ÖNCÜ, FİYATTA ÖLÇÜ"

Mrk. : Hamidiye Mah. Kumru Sok. No:1
Tel : (0.224) 514 30 52 GEMLİK
Şb. : Davutkadı Mh. F.S.M. Cad.
Yavuzlar Apt. 13 No:1 43/C BURSA
Tel : (0.224) 363 98 72

ADA PANSİYON

Bu yaz sezonuda hizmetinizde

Dereağzı Mevkii - Büyükkumla / GEMLİK

Rezervasyon Tel: 539 03 03

CELAL BAYAR ANADOLU LİSESİNİ KAZANAN ÖĞRENCİLER

Kaan AYGÜN	436,113	Eyüp KANBUR	385,333	Yeşim ERBAY	362,543
Adem TOSUN	434,369	Semih ERKIRAN	384,936	Ömer Karay BİLGİÇ	362,463
İpek BAŞ	429,978	Gülsüm AYGÜN	384,721	Gevher CAN	361,848
Mine YAĞCI	429,255	Betül AYDINLI	384,555	Büşra GEZER	361,824
Emine Sena TOPRAK	428,519	Mustafa Alpaslan YILMAZ	384,212	Gamze Gökçe ÇİNİ	361,720
Enes Emin BAHADIR	426,183	Süheyla KORUMAZ	384,146	Derya DURSUN	361,002
Uğur KAYA	422,618	Elif ÖZKURT	384,119	Nükte GÜREL	360,889
Alican PARLAK	420,258	Mine KILIÇ	383,944	Recep ADIGÜZEL	360,565
Ümit TURKUT	420,142	Orhan Seçkin BOZKIR	383,143	Sinem AKSÜNGER	360,476
Ümit YUCA	417,864	Simge IŞIKLI	382,835	Ahmet AÇIKGÖZ	360,304
İslam KUBİLAY	415,828	Betül BUDAK	382,589	Nalan GÜLEÇ	360,239
Ömer Faruk BULUT	415,366	Deniz ÇİL	382,342	Rahmi Onur PARLAR	359,823
Aziz Nihat GÜRSOY	413,931	Ezgi BAŞSOY	382,211	Bekir DAMAR	359,492
Yasemin TUMBA	412,944	Emel DÜZGÜN	381,083	Büşra UZUN	359,380
Gülseren GÜLEÇ	412,489	Kübra ŞEKER	380,043	Hasancan TAŞCI	358,817
Aysu KORAY	411,129	Murat GÜN	379,898	Merve KOCATAŞ	358,752
Özge ERİ	407,534	Halil İbrahim KARTAL	379,046	Akif GÖKSEL	358,408
Müge ÖZ	406,305	Şahabettin KATTAŞ	379,044	Sedef TOKTAŞ	358,307
Meltem YILDIZ	406,057	Tülin İSTEK	378,856	Türkü ERTÜRK	358,288
Pınar İKİZ	405,041	Sevda ZORLU	378,522	Cezminur TAMER	358,251
Gülsüm DOĞRU	404,031	Nur BEKİ	377,645	Murat KAYA	358,131
Safiye KUZEY	403,438	Gonca KAPTAN	377,566	Fulden SÜRÜCÜ	358,095
Gizem BOZAN	403,031	Ufuk ÇAĞLAR	377,296	Cihan SEVİL	357,826
Zeynep ÖZDEMİR	402,171	Aziz Aras ÜLKER	377,288	Oğuzhan DAĞISTAN	357,808
Aslı KARGI	401,287	Hüseyin MUTLU	377,287	Tusa KÖSKÜN	357,635
Yunus Emre KURHAN	401,097	Ömer YİĞİT	370,605	Rümeysa BAŞARAN	357,618
Burak BIYIK	400,971	İsmail Hakkı YAVUZ	370,571	Murat ŞAHİN	357,420
Emine Burcu GULSOY	400,839	Aysın IŞIK	370,458	Samet BAHTIYAR	357,329
Naz ALYÜZ	397,916	Hüseyin SARIM	370,172	Şeyma YILDIRIM	356,804
Pınar KORKMAZ	397,802	Kübra ERBEK	370,121	Selçuk İsmail DAĞASAL	356,590
Erhan YÜKSEL	397,353	Süleyman Razı AKAY	369,352	Mustafa EĞRİ	356,520
Nil Sahra PAZVANT	396,724	Mert ŞEŞEN	369,268	Sedef ŞEŞEN	356,366
Resul Ekrem AHMETREİSOĞLU	396,632	Zeynep Sueda BAŞAR	368,839	Ogün BORUCU	356,056
Saliha BİÇER	396,402	Yasin KAYA	368,706	Ömer ÇİFTÇİ	355,708
Ahmet YILMAZ	396,368	Gözde İLHAN	368,555	Sezgin TURGUT	355,707
Didem TEMEL	394,986	Gencer KAPLAN	368,398	Dindar ÖRBEYİ	355,454
Emre ÜNLÜ	394,711	Büşra CİRİT	367,659	Bünyamin TÜRKOĞLU	355,431
Nazım Cemal ÜNAL	394,306	Esra KARABULUT	367,534	Alper DEMİRCİ	355,398
Hatice KÜBRA	393,582	Melike Nur DALSAL	367,251	Hüseyin ALKAN	355,108
Murat ŞENGÜL	393,053	Kadir BAKİ	366,885	Mücahit YILMAZ	355,029
Yusuf KARALI	392,098	Ahmet AL	366,598	Murat DOKSANBİR	354,766
Rıfat KAHRAMAN	391,926	Adem ŞENOL	366,354	Burçin DÜZLÜ	354,721
Büşra ARSLAN	390,872	Mehmet Sabri GİRİCİ	366,109	Merve Sultan ALAN	354,581
Cemal Önder KORUKÇU	390,785	Özgür ARSLAN	366,006	Mehmet DOĞUKAN	354,732
Kadir TURAN	390,696	Sibel GÜN	365,796	Mustafa İŞÇİER	354,301
Sevgi BOZKURT	390,321	Necmi KAYACIK	365,487	Fatih CANBAZ	354,131
Miray SEVİŞ	389,326	Sinan ATALAR	365,476	Dilara TURAN	354,067
Nilgün TEKEŞ	389,199	Buket BAKIR	365,385	Arcan AKYILDIRIM	354,044
Vahide ATAŞ	387,992	İsmail AVŞAR	364,876	Ömer Faruk ÖZTÜRK	353,964
Ömer YANIK	387,877	Recep AKOL	364,082	Dilşah ULUDAĞ	353,926
Cenkay KAYAN	387,863	Özge ERME	364,784	Ceren Dilşat SATILMIŞ	353,892
Mahmut MUTLU	387,77	Melik Can AÇIKBAŞLICA	364,046	Seda FİDAN	353,814
İrem TEKKEŞ	387,696	Emre Koray ÖZDEMİR	364,203	Bilkay KAYA	353,689
Muhammet Faruk KARA	387,158	Sezgin TRAMPE	363,911	Cengiz BELİÇ	353,564
Elif ERSÖZ	387,109	Sefa YALÇINKAYA	363,596	Kürşad AKYILDIZ	353,498
Elif AKSUNGUR	386,914	Başak ASLANKILIÇ	363,392	Mustafa İMAMOĞLU	353,228
Fatih TANRIVERDİ	386,328	Mevlüt SARGIN	363,177		
Merve Firdevs TORBAOĞLU	386,219	Yakup YILMAZ	363,100		
Yusuf Can ÖZDEMİR	386,152	Seda AYSU	363,088		
Feyza DURAN	385,775	Merve SAKIN	362,788		
Özkan SOYASLAN	385,352	Tuğba DEMİROK	362,682		

İlçemizdeki diğer Anadolu Meslek Liselerini kazanan öğrenciler yarınki sayımızda yayınlanacaktır.

Memurlar yazılı yemin imzalayacak

Kamu Personeli Kanunu Tasarısı Taslağı, memurların ve sözleşmeli personelin, yazılı yemin imzalayarak, göreve başlamalarını öngörüyor. Taslak, toplu görüşmelere katılan memur sendikaları konfederasyonlarına dağıtıldı.

Tasarı taslağına göre;

-Memurlar ve sözleşmeli personel, siyasi partilere üye olamayacak, hiçbir şekilde siyasi ve ideolojik amaçlı beyan ve eylemde bulunamayacak.

-Kanunlarda yazılı haller dışında memurluğa son verilemeyecek ve hakları elinden alınamayacak.

-Toplu eylem, grev ve ticari faaliyet yasak.

-İlk defa memur olarak atananlar birinci basamaktan göreve başlayarak basamak ilerlemesine ilişkin esaslar çerçevesinde onuncu basamağa kadar ilerleyebilecek.

-Her memur ve sözleşmeli personele ait personel ve başarı değerlendirme dosyası bulunacak.

Bedelli askerlik yeniden gündemde

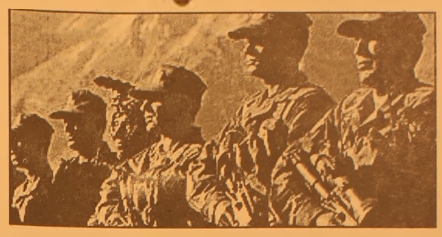

AK Parti Trabzon Milletvekili Asım Aykan, "Askerlik çağına gelmiş ve çeşitli nedenlerle askere gidememiş gençlerimiz tarafından, bedelli askerlikle ilgili bir çalışmanın yapılması hususunda tarafımıza yoğun bir talep gelmektedir" dedi.

AK Parti Trabzon Milletvekili Aykan, bedelli askerliği yeniden kamuoyunun gündemine taşıdı.

Aykan, parlamentoda yaptığı yazılı açıklamada, bedelli askerlikle ilgili kendisine çok fazla talep gelmesi üzerine kendi web sitesinde, 'Bedelli Askerlik Hakkında Ne Düşünüyorsunuz?' konulu bir anket çalışması başlattığını belirterek, "Anketimiz sona ermiştir.

Anketimize katılanlardan 26 bin 395'i 'Evet, bedelli askerlik çıksın', 79'u 'Hayır çıkmasın' şeklinde oy kullanmışlardır. Bu sonuçlardan da anlaşılacağı üzere anketimize katılanların yüzde 100'e yakını bedelli askerlik uygulamasının çıkmasından yana olduğunu göstermiştir" dedi. Aykan açıklamasında, konuyu Milli Savunma Bakanı Vecdi Gönül'ü ileteceğini de kaydederek, "Ayrıca anket sonucu tarafımızdan Milli Savunma Bakanlığı'na da bir yazıyla bildirilecektir" ifadelerine yer verdi.

Bedelliye talep çok

AK Parti Trabzon Milletvekili Asım Aykan, "Askerlik çağına gelmiş ve çeşitli nedenlerle askere gidememiş gençlerimiz tarafından, bedelli askerlikle ilgili bir çalışmanın yapılması hususunda tarafımıza yoğun bir talep gelmektedir" dedi.

AK Parti Trabzon Milletvekili Aykan, bedelli askerliği yeniden kamuoyunun gündemine taşıdı.

Aykan, parlamentoda yaptığı yazılı açıklamada, bedelli askerlikle ilgili kendisine çok fazla talep gelmesi üzerine kendi web sitesinde, 'Bedelli Askerlik Hakkında Ne Düşünüyorsunuz?' konulu bir anket çalışması başlattığını belirterek, "Anketimiz sona ermiştir. Anketimize katılanlardan 26 bin 395'i 'Evet, bedelli askerlik çıksın', 79'u 'Hayır çıkmasın' şeklinde oy kullanmışlardır. Bu sonuçlardan da anlaşılacağı üzere anketimize katılanların yüzde 100'e yakını bedelli askerlik uygulamasının çıkmasından yana olduğunu göstermiştir" dedi.

Aykan açıklamasında, konuyu Milli Savunma Bakanı Vecdi Gönül'ü ileteceğini de kaydederek, "Ayrıca anket sonucu tarafımızdan Milli Savunma Bakanlığı'na da bir yazıyla bildirilecektir" ifadelerine yer verdi.

ÜNVER TRAKTÖR

New Holland Trakmak Traktörlerinde kampanya!

New Holland Traktörlerinin
Yeni Çift Çeker Modelleri
Piyasadaki En Düşük
Sabit Ziraat Bankası
Kredisi ile 3 YIL Vadeli Olarak
satışa Sunulmuştur.

ÜNVER TRAKTÖR
New Holland Trakmak
Orhangazi Bayii
Tel : (0.224) 573 27 77
GSM : (0.532) 312 22 39
İbrahim Önal Cd. No:26
ORHANGAZİ / BURSA

AKÖZ İNŞAAT MALZEMELERİ
Hulusi ATEŞ

- Marshall, Akçalı inşaat boyaları
- Sıhhı Tesisat Malzemeleri
- Kat Kaloriferi
- Doğalgaz Sobası
- Kalorifer Petek ve Malzemeleri
- Baymak Kombi ve E.C.A
- Banyo Dolabı

DOĞALGAZ DÖŞEME, MÜHENDİSLİK HİZMETLERİ
ONARIM İŞLERİ - BOYA BADANA İŞLERİ
İTİNA İLE YAPILIR

Irmak Sok. Yeni Pazar Cad. No:58 GEMLİK
Tel: (0.224) 513 68 30

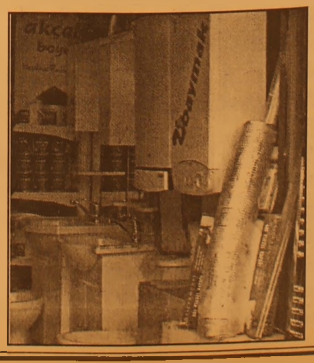

Memurun reel kaybı yüzde 16

Türkiye Kamu-Sen, memur maaşlarında 2003 ve 2004 yıllarında enflasyondan kaynaklanan reel kaybın yüzde 16.73 olduğunu bildirdi.
Türkiye Kamu-Sen'den yapılan açıklamada, konfederasyon Ar-Ge merkezi tarafından yapılan araştırmaya göre memur maaşlarının son iki yılda eridiği ifade edildi.
Açıklamada, 2003 yılı ortalama enflasyonunun yüzde 25.3 olarak gerçekleştiği, memur maaşlarındaki yıllık artışın ise yüzde 10.97 oranında kaldığı anlatıldı.
2004 yılı ortalama enflasyonunun ise yüzde 10.6 düzeyinde olduğu anımsatılan açıklamada,
memur maaşlarındaki artışın yüzde 9.18 olarak gerçekleştiği kaydedildi.
Son iki yılda enflasyonun toplamda yüzde 38.58 oranında arttığı ifade edilen

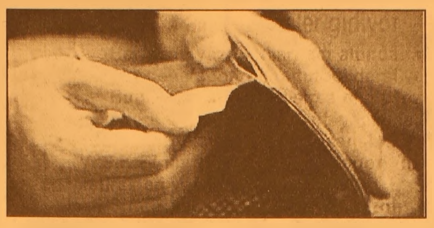

açıklamada, memur maaşlarında yıllık ortalamalara göre bu süre içinde gerçekleşen artışın yüzde 21.85 düzeyinde kaldığı kaydedildi.
Açıklamada, "Araştırma, memurun hükümetten yüzde 16.73 alacaklı olduğunu gösteriyor. Yaşanan ekonomik büyümenin, halkımızın alım gücünü etkilemediği de ortaya çıkmıştır" denildi.

IF için geri sayım

İstanbul'u, dünya modasının eksenine oturtacak IF için geri sayım başladı. IF Konseyini oluşturan dernekler ve Türkiye'nin ünlü tasarımcıları, fuarın tanıtımı için düzenlenen basın toplantısında, "güçbirliği" ve "dayanışma" mesajını verdiler. IF Konseyi, 25-27 Ağustos tarihleri arasında TÜYAP'ta gerçekleştirilecek olan fuarın tüm hazırlıklarını tamamladı. Moda ve hazır giyimin devlerini aynı platformda buluşturacak olan 6. IF Uluslararası İstanbul Hazır Giyim Fuarı nın tüm etkinlikleri belli oldu. Ceylan Inter-Continental Hotel'de düzenlenen basın toplantısında, IF Konseyi'ni oluşturan dernekler ve Türkiye'nin ünlü tasarımcıları, "güçbirliği" ve "dayanışma" mesajını verdiler. Toplantının açılış konuşmasını yapan IF Konseyi Başkanı Cengiz Say, fuarın uluslararası ziyaretçi takvimine girmeyi başardığını belirterek "Bu fuar sektörümüzün birliktelik ve dayanışma alanıdır. Tekstil sektöründe yaşadığımız sorunlara rağmen, bu fuar için bütünleştik ve tüm Türkiye için örnek oluşturabilecek bir dayanışma sergiledik. IF'2005 için hedefimizi büyütmüştük. Hedefimize ulaştığımızın en büyük işareti, bu yıl katılımcı sayısının yüzde 20 oranında artmasıdır" dedi.
IF Konseyi'ne üye derneklerden Türkiye Giyim Sanayicileri Derneği (TGSD) Başkanı Aynur Bektaş da, 2005 yılının tüm sektör için korkulan bir yıl

olduğunu dile getirdi. Ancak Aynur Bektaş'a göre bu korkuyu aşmak için "markalaşma"nın sağlanması şart. Bektaş, "Bu fuar, markalarımızın yurtdışına açılmaları için çok iyi bir araçtır" dedi. Türkiye'de, İstanbul'dan sonra ikinci büyük moda merkezinin İzmir olacağını iddia eden Ege Giyim Sanayicileri Derneği Başkanı Nedim Örün ise ; "Artık tasarım ve koleksiyona önem veriyoruz. Bu önem, Türkiye'nin ünlü tasarımcılarıyla işbirliğimizden anlaşılıyor. Pazarlama becerimizi de, bu tür dev organizasyonlar sayesinde geliştiriyoruz" diye konuştu. Toplantıda söz alan Tüm İçgiyim Sanayicileri Derneği (TİGSAD) Başkanı Bahri Özdinç'in gündeminde ise Çin vardı. İç giyim sektöründe Çin'in yüzde 17'lik pazar payına değinen TİGSAD Başkanı Bahri Özdinç; "Türkiye yüzde 8'lik pazar payı ile dünya ikincisi konumunda. Ama artık kendi markalarımızı oluşturup dünya pazarına satmak istiyoruz. Türkiye, bir İtalya olabilir" diye konuştu.

GRUP AİLE
ÇAY BAHÇESİ
Cemiyetlere sandalye, masa, meşrubat, çerez temin edilir.
CEMİYET ORGANİZASYONU YAPILIR
Tel : (0.224) 513 06 70
GSM : (0.537) 491 31 30

Umurbey'de
Kiralık villa
Deniz cepheli, tripleks,
Güneş enerjili, havuzlu,
LPG ısıtmalı
GMS : (0 532) 815 86 96

Barbarosca

Barbaros BALMUMCU

Minik gençler gidiyor

Her sene yaz okulları adı altında tahminen iki yüz genç sporculara futbol dersi veriliyor.

Bunların içinden çalışırsa olur. Göze batan gençleri Gemlikspor'un alt yapısına lisanslı futbolcu geçiyorlar. Bu lisanslı futbolcular A.S.K.F.'nin düzenlediği katagori maçlarına iştirak ediyorlar.

Şimdi bir gencin bir sezon hocası, malzemesi, kulübüne kaça mal olduğunu hesap etmek gerekir. Tabi bu genç futbolcular dört, beş sene kulübünde kaldığını düşünürseniz, aşağıdaki yazdıklarıma hak vereceğinize inanıyorum.

Bakın maçlar başka takım yöneticisi, hocaları tarafından gözleniyor. Göze batan futbolcuları sezon açılmadan o yönetici ya da hocası gelip bu gözlemini yaptığı futbolcunun bonservisini yöneticilerden istiyorlar.

Bazı yöneticiler, aman bu çocukların önünü kapatmayalım bonservisine izin verelim diyorlar.

Bu gene kaç yaşında isteniyor?

Amatör olan bu gençler 21 yaşında kadar hiçbir kulübe müsaade olmadan gidemez, giderse karşı takım tazminat ödemesi gerekir.

Bu futbolcuları genel kaptan zamanı gelmeden vermez vermemeside gerekir. Ama ne varki verilen bu gençler yüzünden futboldan kopuyorlar.

Gemlikspor'dan istenen iki genç var. İkiside bu sene Gemlikspor A genç takımında oynayabilecek duruma gelmişti.

Okuyan bu talebelerin durumları tartışmaya açık olması gerek, eğitim masraflarını, yol giderlerini kim karşılayacak?

Bunlar hep konuşulması gereken meseleler. Gemlikspor minik takımından beğendiğim Ahmet ve Serkan var. Bu gençleri Bursaspor kulübüne almak için iki teknik direktör zannederim kulüp başkanını ziyaret ettiler.

Bana fikrimi soran olsaydı bu gençleri bu sene vermezdim. İki sene sonra inanın bu gençler hangi takıma gitseler o takımın (A) genç takımında yer alırlardı. Biz top söyler der dururuz derler. Gemlikspor'un alt yapısı yok.

Şimdi (A) genç takımdan Muharrem var. Onuda Orhangazi istiyor ve iki aydan beri idmanlara çıkıyor. İstelerse ne olacak? Gemlikspor kimi oynatacak?

Üniversite imtihanlarında başarılı olan gençlerde var. Onlarda giderse gerisini siz düşünün. Bu iki genci verirken yetiştirme karşılığı olarak malzeme yardımının yapılması istenirdi.

Geçen sene hatırlıyorum da giyecek eşofmanlarımız yoktu. Sonradan A takım idmanlara başlayınca temin edildi.

Zeytinspor'dan Burak Sansarlıoğlu isminde bir gencide Bursaspor alt yapısına istiyorlar.

Bursaspor alt yapı koordinatörü Zeytinspor'a üç milyar tutarında malzeme yardımı yapılacağını, sayın Zeytinspor Başkanı İhsan Ünlü ile anlaşmaya vardılar.

Ne yaparsın Gemlik'in alt yapısı yok deniyor! Süper lige çıkmak için dışardan 2. Ya da 3. futbolcu alamazsınız. Gemlikte ileriye nasıl gideceksiniz?

Geçen sene bu gençler için A takımında oynayan oniki sporcu kadro dışı kalmıştı. Gemlikspor A takıma nasıl sporcu yetiştirecek. Altı senede ancak 3-4 oyuncu yetiştirebilirsiniz.

Tabi bunu bu takımı idare edenler daha iyi bilirler. Muhakkak bu sene dışarıdan transfer yaparlar.

Dikkat eksikliği sendromu nedir?

Dikkat Eksikliği Sendromu Çocuğun, yaşamının her anını etkileyen nörobiyolojik bir bozukluktur.
Kimlerde görülür?
Çocukların %5 inde. Erkek çocuklarda kız çocuklara oranla 3 kez daha fazla. Her sınıfta ortalama bir ya da iki öğrencide görülür.
Yeni bir buluş mudur?
Hayır. Değişik isimlerle anılmakla birlikte, 1900 lü yılların başlarından beri tanınan bir sendromdur. Günümüzde yaygın olan adları, Dikkat Eksikliği Sendromu ve Dikkat Eksikliği Sendromu ile Hiperaktivite Sendromudur.
Sorun nedir?
Dikkati, tek bir noktaya odaklayamamak ve organize olamamak.
Bu sendromun tıbbi bir açıklaması var mıdır?
Evet. Dikkat Eksikliği Sendromu olan ve olmayan bireylerin beyinlerinin kimyasal metabolizmaları arasında farklılıklar saptanmıştır.
Nedeni nedir?
Tek bir nedeni yoktur. Konsantrasyonu sağlamak için milyonlarca beyin hücresi birarada çalışırlar.
Neden olmayan nedir?
Şeker ve diğer gıdalar Alerjiler Anne babaların yetiştirme tarzları.
Çocuğumda Dikkat Eksikliği Sendromu varsa bunu nasıl anlarım?
Dikkat Eksikliği Sendromu, her çocukta kendisini değişik olarak gösterir. Dikkat Eksikliği Sendromu olan bütün çocuklar, dikkatlerini yoğunlaştırmakta ve başladıkları işleri bitirmekte zorlanırlar. Bu zorluğun yoğunluğu çocuklar arası değişiklik gösterir. Ders dinlemenin ve yazıları tamamlamanın gerekli olduğu okul hayatında sorunlar başgösterir. Okul ödevleri yapılmaz ya da tamamlanmaz.

Dinlemekte ya da direktiflere uymakta zorluk yaşanır. Çevredeki en ufak olaylarla ya da kendi düşünceleri ile kolayca dikkati dağılır.
Nasıl emin olabilirim?
Bu sendrom için ne tıbbi, ne nörolojik, ne de psikolojik tek bir test vardır. Dikkat Eksikliği Senromu olan çocukların %30 unda hiperaktivite yoktur. Onların ana sorunu dikkatlerini toplayamamak ve konsantre olamamaktır. Genellikle "uyurgezer" görünümünde, sessiz, uyuşuk ve aşırı duygusaldırlar. Dikkat Eksikliği Sendromu olan çocukların çoğu ise hiperaktif, düşüncesizce davranan ve organize olamayan bireylerdir. Genellikle, sürekli kıpırdanırlar ve vücutlerinin bir parçası sürekli hareket halindedir. Bir yerde oturamazlar. Eşyalarını unuturlar ve kaybederler. Başladıkları işi bitirmeden bir diğerine başlarlar. Müdaheleci ve rahatsız edicidirler. Sıra bekleyemezler. Cevapları soruları beklemeden ağızlarından kaçırırlar. Düşünmeden tehlikeye atılırlar. Normal faaliyetleri "sıkıcı" bulurlar.

Zamanın değiştiremediği ilkler

Kendi zamanlarında devrim yaratan, bugünse günlük hayatınızda sıkça kullandığınız parfümün, giydiğiniz bikini ya da mini eteğin ilk kez ne zaman keşfedildiğini biliyor musunuz?
Dünün, bugünün ve yarının değiştiremeyecekleridir, ilkler... İlk parfüm, ilk mini etek, ilk bikini,vs. Doğru bilinenler ya da yıllardır devam eden yanlış sanılar. Örneğin; birçok kişi ilk parfümü Coco Chanel'in bulduğunu zannetse de bu doğru değil. Adeta insanlar üzerinde bırakılan bir imza olan parfüm, ilk kez 1911 yılında Paul Poiret tarafından 'Parfums de Rosine' adıyla sunulmuş. Kızının adıyla sunduğu ilk parfüm koleksiyonu özellikle şişe ve paket tasarımlarıyla, Poiret'nin bu alanda çok özel bir isim olmasını sağlamış. İlk bikini ise 1946 yılında Louis Reard tarafından tasarlanmış. Ancak Reard, tasarımını giyecek kadar cesur bir manken bulamamış ve en sonunda 'Casino de Paris'te çalışan çıplak bir dansçı olan Micheline Bernardini'yi modeli olarak kiralamış. Her ne kadar bugün tahtını 'mayokin'ye kaptırıyor gibi görünse de bikininin çok özel bir yere sahip olduğu kesin.. Ancak Amerika'da bikinin kabul görmesi o kadar kolay olmamış. Tam 15 yıl sürmüş.. Örneğin 1951 yılında yapılan 'Miss World' güzellik yarışmasında bikini yasakmış! Bugün adeta 'bikini giymemenin' yasak olduğu bir dönemde bunu duymak tabii ki biraz ilginç! İlk mini etek tasarımının ise kime ait olduğu biraz karışık.

HAÇİN (95)

Yazan : Zebercet COŞKUN

Hacı Ağazade Ali efendi akşama dek sessiz oturdu sandalyesinin üstünde. Ağzını açıp tek kelime konuşmadı. <<Bugün tamam!>> diyor, ama sevinemiyor bir türlü... Bir garip sıkıntı ki,bu soğukta ter döktürüyor. Öğlen un çorbası yediler, beşer onar kaşık düştü düştü düşmedi adam başına. Artık ilk günlerdeki gibi içleri ezilmiyor. Sararıp soluyorlar ama, açlık hissetmiyorlar. Göz kararmaları, halsizlik geçmedi de mide kazınmaları yok oldu. Akşam olmak bilmiyor bugün. Her kapı açılışta Ali efendinin yüreği hopluyor. <<Yarın bu vakit Feke'deyik! Dokuz kurban keseceğim... Şimdi mi geldi aklın başına Alefendi? Yaaa.. Öyle işte!.. Şimdi geldi, hemi de bunca kişinin günahı vebali boynumda kaldı... Onu da biliyom... Biliyom ya, can benim canım... Önce benimki... Kimseleri düşünecek günde değilim... Zahit ve ben.. Feke, oradan Kadirli... Kadirli'ye bir varabileydik? Ötekilerin günahı? Yok, biliyom, ama ben gitmesem gene bir faydam dokunmaz onlara... Bitti galan... Onların işi bitti... Ne olduysa oldu onlara... Önüme yol açılmışken geri tepmek, tanrıya bile karşı çıkmak olur...>>

Bulgur pilavı yediler akşam yemeğinde,yağsız, özsüz, ama sıcak vebol. Kaşık kaşık doldurdular midelerini. Mürsel efendinin aklı hep geceki düşte... Ayak üstü de düş görülürmüş... Naime, zekiye, Faik yanlarında anneleri var... Çamurların içinde yürüyorlar bata çıka... Koca bir gavur çıktı önlerine, yüzünü seçemedi Mürsel efendi, çekti Fatma hanımı kolundan. Sonra birden uçuverdiler gökyüzüne.. Yukarısı pırıl pırıl... Adam yerde çamurların içinde kaldı. Yer sarsılmaya başladı o sırada... Taş, toprak birbirine karıştı... Uyandı Mürsel efendi o sırada...

Ali efendi cebinden altın saatini çıkardı. Saat bir olmuş, on ikide ezan okunur,okunduğu zaman... Ezanı bir saat geçmiş, ortalık kararmıştır. <<Bizimkiler çıktılar yola!>>

Kapı açıldı o sırada; eşikte Aram çavuş dikiliyor. Fesini yan devirmiş, kocaman kara püsküllün saçakları kulağının üstünde sallanıyor. Bir garip gülümseme var etli dudaklarında. Göz kapakları iyice kabarmış bu akşam, gözünün akı da karası da içine gömüşmüş sanki.

- Ali efendi! Karakoldan istiyorlar...

Herkes Ali efendiye baktı, sonra birbirlerine baktılar... Ne ola?

Ali efendi fırladı yerinden. On sekizinde delikanlı sanki... Tutuklu kaldıkları onca günün sıkıntısını çeken o değil, onca yıl yaş yaşayan, saçına, sakalına aklar düşen o değil sanki... Allaha ısmarladık bile diyemedi kimselere... çıktı dışarı. Aram çavuş da ardından çıktı. Kapı kapandı. Beş altı jandarma silah omuzda nöbet bekliyorlar kapının önünde. Hükümet konağından çıktılar. Sokaklarda silahlı jandarmalar, askerler dolaşıyor.

- Yukarı!

Şaşırdı Ali efendi, sağına soluna bakındı. Ohanyan Hamparsun'u göremedi.

- Nereye? diye sordu Aram çavuşa.
- Sizin eve...
- Hamparsun efendi?
- O evde, bekliyor... Payımızı vermeden mi çıkacaksın yola?

Öyle ya... Önce paylarını alacaklar... Paylarını vermeden olur mu ola? Onun kara gözüne vurulup, yapmıyorlar ya bunca iyiliği... Elbet çıkarları için... Bir tek Hamparsun çıkarı olmadan bu işe girişti. Eskiler için... Eski dostluk ölmedi ya... Rahatladı Ali efendi.

- Zahit nerede ola?
- Evde seni bekliyor! Jandarma güldü bunu söyledikten sonra.

Yüreğine yine o ağırlık çöktü Ali efendinin. Bu herif ne diye böyle pis pis güler? Hamparsun efendi neden görünmedi ortada? Yoksa planı öğrenip onu da mı yakaladılar? Bostanlık çayı boyunca yukarı doğru yürüyorlar şimdi. Soluksuz kalıyor Ali efendi. Aram çavuşun koluna tutundu., ses çıkarmadı Aram. Kirkot mahallesine girdiler. Karanlık değil mahalle ama, bir gariplik var bu yerlerde. Başını kaldırıp baktı evlere Ali efendi ve bir şeyler olduğunu hemen anladı. Mürsel efendinin köşe oda karanlık. Öteki evler, onların pencereleri? <<Biz gideli karanlıkta mı oturdu bunlar?>>

- Yürü!

Yürüyorlar... Demek ki durmuş Ali efendi, hiç bilmiyor durduğunu... Şimdi bilerek durdu. Kendi evinin önündeler. Zifiri karanlık burası... Bir tek pencerede ışık yok. Aram çavuş kapıyı vurdu, bir süre bekliyorlar. Elinde lamba Ali efendinin hiç tanımadığı bir adam çıktı kapıya; hiç görmemiş, evdekilerden birine benzetemedi. Lamba tuttu adam, girdiler. Aram çavuş önde, ardında Ali efendi, öteki jandarmalar da onun ardı sıra yürüyorlar. Lamba tutan adam kapı önünde bekliyor, kapadı kapıyı usulca, kol demirini taktı, sürgüyü sürdü. Durdu Ali efendi zaman. Tüfeğin ucu beline dokundu önce, sonra kıyasıya dürtüklediler. İşte aklı o zaman başına geldi... Kimseler yok evde. Ses, soluk, ışık hiçbir şey yok. Ahır kapısı aralık, ölgün, sarı bir ışık sızıyor dışarı. Oraya yürüdü Aram çavuş.

- Yürü! Dürtüklüyor ardındaki jandarma.

Devamı Yarın...

Enfeksiyondan nasıl korunulur?

Hacettepe Üniversitesi Tıp Fakültesi İç Hastalıkları Ana Bilim Dalı Enfeksiyon Hastalıkları Ünitesi Öğretim Üyesi Prof. Dr. Serhat Ünal, hastanede yatarak tedavi gören her 10 hastadan 1'inde hastane enfeksiyonu ortaya çıktığını söyledi. Ünal, bu enfeksiyon nedeniyle hastanede kalış süresinin hasta başına yaklaşık 20 gün uzadığını, yine maliyetin de bin 582 dolar arttığını kaydetti.

Prof. Dr. Ünal, son dönemlerde artan ve 20 bebeğin ölümüne yol açan hastane enfeksiyonlarına ilişkin olarak İHA muhabirine önemli açıklamalar yaptı.

Hastane enfeksiyonlarının 21. yüzyıl başında tıp dünyasının çözüm bulmaya çalıştığı öncelikli sorunlar arasında yer almaya devam ettiğini ifade eden Ünal, bu enfeksiyonlarının, hastanede yatış süresini uzattığını, iş gücü ve üretkenlik kaybına yol açtığını ve yaşam kalitesinde bozulmaya neden

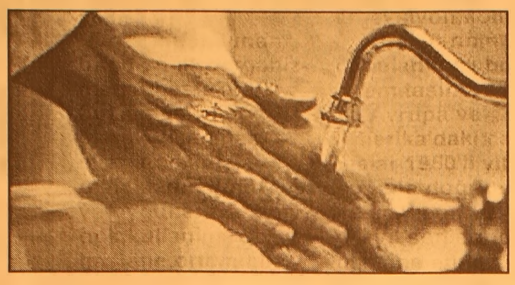

olduğunu kaydetti.

Hastane enfeksiyonu gelişen hastalarda ölüm oranının, enfeksiyon gelişmeyen hastalara oranla daha yüksek olduğunu vurgulayan Ünal, hastane enfeksiyonlarının tedavi maliyetinde de önemli bir artışa neden olduğunu bildirdi.

Değişik çalışmalarda hastaneye başvuran hastaların yaklaşık yüzde 3-14'ünde hastane enfeksiyonu geliştiğini belirten Prof. Dr. Ünal, "Dünya Sağlık Örgütü (WHO) verilerine göre hastanede yatarak tedavi gören her 10 hastadan 1'inde hastane enfeksiyonu ortaya çıkmaktadır. 1995 yılı verilerine göre, ABD'de hastane enfeksiyonlarının getirdiği ek maliyet 4.5 milyar dolardır ve her 6 dakikada 1 kişi hastane enfeksiyonu nedeniyle hayatını kaybetmektedir.

Hacettepe Üniversitesi Erişkin Hastanesi'nde 1997 yılında yapılan farmakoekonomik bir değerlendirmede hastane enfeksiyonu nedeniyle hastanede kalış süresinin hasta başına yaklaşık 20 gün uzadığı, hasta başına maliyetin bin 582 dolar arttığı gösterilmiştir. Yine aynı çalışmada hastane enfeksiyonu gelişmeyen hastalarda ölüm oranı yüzde 3, enfeksiyon gelişen hastalarda ise yüzde 20 olarak bulunmuştur" diye konuştu.

Hastane enfeksiyonlarından korunmanın en önemli yolunun el yıkama alışkanlığı olduğuna dikkati çeken Ünal, "Ortamda bulunan birçok mikroorganizmanın hastalara bulaşması esas olarak yıkanmamış eller aracılığıyla olmaktadır. Yoğun ve uygunsuz antibiyotik kullanımı ise hastane ortamında bulunan mikroorganizmaların giderek daha dirençli hale gelmesine ve buna paralel olarak tedavi seçeneklerinin her geçen gün biraz daha azalmasına neden olmaktadır" şeklinde konuştu.

"HASTANELERDE HEMŞİRE SAYISI YETERSİZ"

"Hastane enfeksiyonlarının tamamen önlenmesi mümkün değildir" diyen Prof. Dr. Ünal, risk faktörlerinin önemli bir bölümünü değiştirme imkanı bulunmadığını bildirdi. Sadece el yıkamaya gereken özenin gösterilmesi ve antibiyotik kullanımının kontrolüyle hastane enfeksiyonlarında en az yarı yarıya azalma sağlanabileceğini ifade eden Prof. Dr. Ünal, şunları söyledi:

"Hastanelerde etkin enfeksiyon kontrol programlarının uygulanması büyük önem taşır. Bu konuda Avrupa ve Amerika'daki çalışmalar 1950'li yılların sonuna doğru başlamıştır. 20. yüzyıl sonlarında hastane enfeksiyonları yataklı sağlık kuruluşlarındaki en önemli kalite göstergesi haline gelmiştir. Bu nedenle kaliteli sağlık hizmeti sunmak isteyen her hastanede iyi organize edilmiş bir enfeksiyon kontrol programının yürütülmesi zorunludur.

Türkiye'de hastane enfeksiyonlarıyla ilgili ilk çalışmalar Hacettepe Üniversitesi Erişkin Hastanesi'nde Enfeksiyon Kontrol Komitesi'nin kurulması ve bir enfeksiyon kontrol hemşiresinin görevlendirilmesiyle başlamıştır. Enfeksiyon Kontrol Hemşireleri, hastane enfeksiyonlarının epdemiyolojisi ve kontrolü konusunda özel eğitim görmüş hemşirelerdir. Her hastanede en az 250 yatağa 1 enfeksiyon kontrol hemşiresi görevlendirilmesi ve enfeksiyon kontrolünden sorumlu bir doktorun bulunması gereklidir. Hem Edirne, hem de Kayseri'de yaşanan salgınların ortak özelliği, ilgili hastanelerin kendi bölgelerine hizmet veren en önemli referans merkez olmaları nedeniyle yoğun bir hasta talebiyle karşı karşıya kalmaları ve yetersiz personel sayısıyla yoğun talebe cevap vermeye çalışmalarıdır.

Devlet hastaneleri ve üniversite hastanelerinin çoğunda önemli hemşire açığı bulunmakta, bu durum enfeksiyon kontrol önlemlerine tam olarak uyulmasını imkansız hale getirmektedir. Yoğun bakım ünitelerinde hasta başına düşen hemşire sayısı uluslararası standartlara uygun hale getirilmeli, sadece hemşire sayısının artırılmasıyla yetinilmemeli, mevcut ihtiyaç mutlaka iyi eğitim almış, tercihen yüksekokul mezunu hemşirelerle karşılanmalıdır.

GEMLİK REHBERİ

GEREKLİ TELEFONLAR

İtfaiye	110
Polis İmdat	155
Jandarma İmdat	156
Jandarma K.	513 10 55
Polis Karakolu	513 18 79
Gar. Kom.	513 12 06

KAYMAKAMLIK

Kaymakamlık	513 10 51
C.Savcılığı	513 10 53
C.Savcı Yrd.	513 29 54
Emniyet Müd.	513 10 28

ULAŞIM

METRO	513 12 12
Aydın Turizm	513 20 77
Süzer Turizm	512 10 72
Kanberoğlu-Esadaş	514 45 49
Anıtur	514 47 71
Kamil Koç	513 35 71

HASTANELER

Devlet Hastanesi	513 92 00
SSK Hastanesi	513 23 29
Mer.Sağ.Ocağı	513 10 68

TAKSİLER

Körfez Taksi	513 18 21
Çınar Taksi	513 24 67
Güven Taksi	513 32 40
Gemlik Taksi	513 23 24
Manastır Taksi	514 35 50

RESMİ DAİRELER

TEK Arıza	513 20 66
TEK İşletme	513 45 03
Statyum	514 00 95
Orm.Böl.Şef.	513 12 86
Milli Eğt. Md.	513 11 74
Halk Kütüphane	513 13 53
Askerlik Şb.	513 10 57
Karayolları	513 13 08
Liman Baş.	513 11 33
Mal Müd.	513 10 95
Nüfus Md.	513 37 42
Özel İd. Md.	513 15 07
Tapu Sicl. Müd.	513 14 14
Müftülük	513 13 64
Gümrük Md.	524 85 86
Tekel Md.	513 10 42
Ver. Dairesi Md.	513 10 92
İlçe Tarım Müd.	513 11 86
İlçe Seç. Md.	513 77 77
Halk Eğitim Müd.	513 18 46

BELEDİYE

Santral	513 45 21 -23
Başkanlık	513 45 20
Zabıta	513 24 32
Otobüs İşlet.	513 45 21-122
Su İşlet.	513 45 21 - 115
İtfaiye	513 23 25
Muhasebe Md.	513 45 21 -182
Yazı İşl. Md.	513 45 21 -111
Su Arıza	Yalnız 185

DENİZ OTOBÜSÜ

Bursa	256 77 84
Mudanya	544 30 60
Yenikapı	(212) 516 12 12
Yalova	(226) 811 13 23
İDO İmam Aslan Dinlenme Tes.	513 23 94

VAPUR - FERİBOT

Yalova	(226) 814 10 20
Topçular	(226) 363 43 19
Eskihisar	(262) 655 60 31

OTOBÜS

Şehirlerarası	261 54 00
Otobüs Terminali	(18 Hat)

TÜP DAĞITICILARI

Aygaz	513 12 95
Tekgaz	513 16 37
Ocakgaz	513 16 37
Ergaz	513 88 43
İpragaz	513 22 59
Habaşgaz	513 45 46
Yeni Likitgaz	513 65 00
BP Gaz	514 59 81
Bütünler Likitgaz	513 80 00
Akçagaz	514 88 70
Totalgaz	514 17 00
AKCAN PETROL	513 10 79
YERLİYURTLAR PETROL	513 30 33
TUNCAY OTO GAZ	513 14 25

NÖBETÇİ ECZANE

18 AĞUSTOS 2005
ERÇEK ECZANESİ
A. Dural Meydanı

GEMLİK Körfez GÜNLÜK SİYASİ GAZETE

YEREL SÜRELİ YAYIN
YIL : 33 SAYI : 2212
FİYATI : 0.25 YTL. (KDV Dahil)
Sahibi : Kadri GÜLER
Sorumlu Yazı İşleri Müdürü : Serap GÜLER
Haber Müdürü : Seyfettin ŞEKERSÖZ
İstiklal Cad. Bora Sok. No:3/B
Tel : 513 96 83 Fax : 513 35 95 GEMLİK
Yönetim ve Basım Yeri : KÖRFEZ OFSET
Matbaacılık-Yayıncılık-Reklamcılık Tesisi
İstiklal Cad. Bora Sok. No:3/B GEMLİK
(Dini bayram Günleri ve Pazar günleri yayınlanmaz)

Atlantis'in gizemi çözülüyor

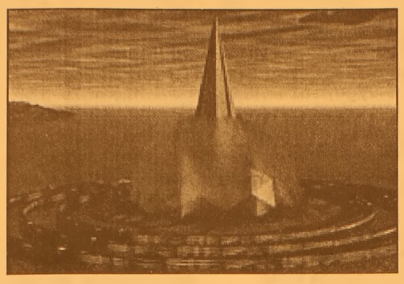

Fransız bilimadamı Marc-Andre Gutscher Atlantis efsanesinin kökeninde, 12 bin yıl önceki bir tsunami dalgası tarafından yutulan ve Cebelitarık Boğazı'nda denizin 60 metre altında bulunan Spartel Adası'nın olabileceğini ortaya çıkardı.

Marc-Andre Gutscher adlı jeolog, deniz yüzeyinde rastladığı 50 ila 120 santim yüksekliğindeki yüzeyi pütürlü çıkıntının 12 bin yıl önce gerçekleşen büyük bir deprem ve tsunami ile okyanus deniz tabanına gömülen Spartel adlı adadan geriye kalanlar olabileceğini belirtti.

Spartel'in battığı tahmin edilen tarih, 2000 yıl önce Platon'un Atlantis kentinin bir gecede sulara gömüldüğünü aktardığı tarihe de uyuyor.

Benzer bir yıkımın, 1755 yılında Portekiz'in Lizbon kentinde yaşandığına, büyük bir deprem ve tsunaminin kenti yerle bir ettiğine dikkat çekiliyor.

Bu tür depremlerin, Spartel'in de bulunduğu Cadiz Körfezi'nde 1500 - 2000 yılda bir gerçekleştiği belirtiliyor.

@ aytaç
GEMLİK ZEYTİN İŞLETMESİ

GIDA MÜHENDİSİ ARANIYOR

✔ İŞLETMEMİZDE ÇALIŞACAK
✔ İNGİLİZCE BİLEN
✔ KONUŞMASI DÜZGÜN
✔ TECRÜBELİ

BAYAN GIDA MÜHENDİSİ ARANIYOR

TEL : (0.224) 514 41 11
YALOVA YOLU 3. KM.
CİHATLI KÖYÜ GİRİŞİ
GEMLİK

KSK MÜHENDİSLİK LTD. ŞTİ.
Sebahattin DOKSANBİR

Buderus
ISISAN
AKILLI ISITMA SİSTEMLERİ
YETKİLİ BAYİİ

DOĞALGAZ
KOMBİ
KAZAN
KALORİFER TESİSATI
KLİMA
HAVALANDIRMA
SIHHİ TESİSAT TAAHHÜT

DOĞALGAZ BİZİM İŞİMİZ

Merkez: Gazcılar Cad. No:27 BURSA
Tel: (0.224) 220 61 53 Fax: 225 30 74
Şb: İstiklal Cad. Baytaş Körfez Sitesi
Blok 2 No:42 GEMLİK
Tel: (0.224) 514 85 57 Fax: 514 85 58

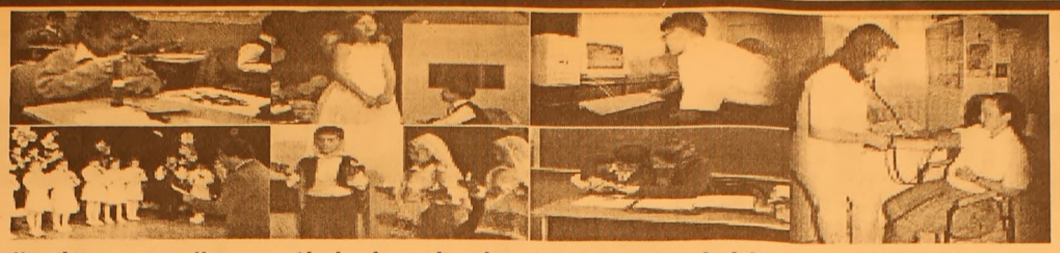

"İyi Bir Gelecek Aykent'le başlar"

Çocuklarınızın günde en az üç saatini alacak olan okul yolculuklarına son veriyoruz....
Okulumuz Özel Aykent İlköğretim Okulu ve Anasınıfı 2005 – 2006 öğretim yılı kayıtlarına başlamıştır.
Deneyimli kadrosu ve çağdaş eğitim anlayışıyla sizlere en yakın özel okuldur.

2005- 2006 ÖĞRETİM YILI FİYAT LİSTEMİZ

SINIFLAR	ÜCRET
ANASINIFI	3.000.000.000 TL
1. SINIF	3.750.000.000 TL
2. SINIF	4.500.000.000 TL
3. SINIF	4.500.000.000 TL
4. SINIF	4.500.000.000 TL
5. SINIF	4.500.000.000 TL
6. SINIF	4.500.000.000 TL
7. SINIF	4.500.000.000 TL
8. SINIF	4.500.000.000 TL

Fiyatlarımıza yemek ve servis dahildir
ÖDEMELERDE 10 TAKSİT İMKANI VARDIR
Tel : 513 50 84 - 512 27 77 GEMLİK

GEMLİK'İN İLK GÜNLÜK GAZETESİ

GEMLİK **Körfez**

TARAFSIZ SİYASİ GAZETE

19 Ağustos 2005 Cuma — 25 YKr. (250.000 TL.)

BUSKİ Genel Müdürü İsmail Hakkı Çetinavcı ve Daire Başkanları dün ilçemizdeydiler.

BUSKI Gemlik'i mercek altına aldı

Güne Bakış

Kadri GÜLER
kadri_guler@hotmail.com

BUSKİ Gemlik'te

BUSKİ Genel Müdürü İsmail Hakkı Çetinkaya, dün ilçemezde tam kadro ile geldi.

Büyükşehir Belediyesine bağlanan Gemlik, Mudanya ve Kestel ile Gürsu Belediyelerinin su ve kanalizasyon hizmetleri BUSKİ'ye bağlandı.

Gemlik Bu ilçeler içinde nüfusu ve kent yapısı en büyük ilçe..

Kanalizasyon ve su sorunu da en yoğun olan ilçe...

Gemlik'in 1970'li yıllarda yapılan kanalizasyonu bugün sıkıntı yaratıyor.

Manastır da ise hiç kanalizasyon arıtma tesisi yok.

Yaz aylarında zaman zaman su sıkıntısı çekiliyor.

Sağlıklı su içiyoruz diyemeyiz.

Elde bir Büyük Kumla projesi var. Haydariye Köyü barajı yeni bakıma alındı.

Manastır arıtması için BUSKİ star verdi.

Çarşı Deresi'nin altının temizlenmesi gündeme geldi.

Hatta Derenin üstünün açılması...

Yağmurlarda sürekli taşan Kumla Caddesi, Orhangazi Caddesi ve bir nolu Aralık'taki sorunun çözülmesi için teknik heyet yerinde inceleme yaptı dün.

BUSKİ Genel Müdürü İsmail Hakkı Çetin Avcı, Gemlik'in sorunlarının tamamının çözüleceğini, Manastır'ın kanalizasyon projesinin ihale aşamasına geldiğini bildirdi.

Gemlik'te çözülmeyecek sorun yok ama sorun çok..

BUSKİ bu büyük yük içinde Gemlik'e önem vermek zorunda.

Yoksa sıkıntı sürekli yaşanır.

Yaz ayları Kurşunlu ile Küçük Kumla'yı da unutmamak gerekir.

Biz çalışmaların takipçisi olacağız.

Bursa Su ve Kanalizasyon İşletmesine bağlanan ilçemiz, dün üst düzey yöneticiler tarafından incelemeye alındı. BUSKİ Genel Müdürü İsmail Hakkı Çetinavcı ve Daire Başkanlarıyla ilçenin su ve kanalizasyon sorunları olan semtlerine giderek yerlerinde inceleme yaptılar. Genel Müdür Çetinavcı, "Gemlik'teki tüm sorunları çözeceğiz." dedi. Seyfettin Şekersöz'ün haberi sayfa 3'de

Marmarabirlik 7 bin kilo zeytin alacak

Marmarabirlik 72 Nolu Gemlik Zeytin ve Tarım Satış Kooperatifi Yönetim Kurulu Başkanı İbrahim Aksoy bu yıl rekolte alımında hedeflerinin 7 bin kilo olduğunu söyledi.

72 nolu Gemlik Kooperatifi geçtiğimiz yıl ilk kez uygulanan ayrı bütçe ile 2003/2004 sezonunda 840 ton zeytin alındı. 640 to sofralık zeytinin tamamının satıldığını bildiren İbrahim Aksoy, 202.000 YTL "Faaliyet Karı" elde ettiklerini açıkladı.

Haberi sayfa 4'de

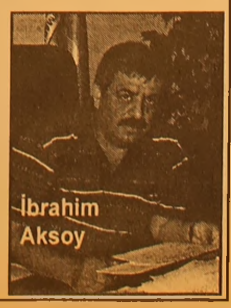

Cezaevi firarisi Gemlik'te yakalandı

Bursa Yarı Açıkcezaevi'nden kaçan Sefer O. adlı hükümlü, Dörtyol kavşağında giriştiği bir kavgadan sonra çalıntı oto ile kaçtı.

Firari aracı terk edince, mezarlıkta yakalandı. Haberi sayfa 3'de

Haftada İki

Diş Hekimi Özcan VURAL
ozcanvural1933@hotmail.com
www.ozcanvural.tk

Uyanın yirminci asırdayız

İslamcı çevreleri hele Erbakancıları biraz dinleyecek olursanız

Türkiye 'de din ve inanç özgürlüğünün bulunmadığına inanmaya başlarsınız. Oysa Türkiye'de cami ve mescit sayısı okul sayısının çok üstünde. Köylerde tek okul olmasına karşın birden çok cami vardır.

Gereksiz yere cami yapıldığı için hem para israfı olmakta hem de camiler de resmi imam kadrosu istenmektedir.. Kadro bulunduğu durumda bile diplomalı din adamı yoktur.

Çünkü İmam –hatip mezunlarının çoğu başka işler yapmakta ,başka yöne yönlendirilmektedir..

Zaten kendileri de bu işi küçük görmekte, istememektedirler...!

Türkiye 'de ki cami sayısının nüfusa oranı, Arap ülkelerinin oranının çok üstündedir.. Erbakancıları – Milli görüşcü leri ve Ak Partilileri dinleyecek olursanız Türkiye'de İslam dininin yasaklanmış olduğuna ister istemez inanmanız mümkündür..

Peki .. bunca cami, her caminin içinde – etrafın da - mahallelerde açılan Kuran kursları neyin nesi.. ?

Peki ne isteniyor ? Yasaların öngördüğü din öğretim ve eğitiminin biçimi beğenilmiyor..

Devlet pedagoji bilimin koşullarını göz önüne alarak bazı önlemler almış.

Bunlar beğenilmiyor.. Doğrusu din bağlamında her konuda doğru ve gerçekler söylenmediği için zihinler bulandırılıyor.

Bazıları da kendilerine rant kapıları açıyor.

Kuran kursları için ailelerin ciddi istekleri var deniyor. Tamam..

Her şeyi bir tarafa bırakalım. Kuran öğrenmek için öncelikle klasik Arapça öğrenmek gerekiyor. Oysa Türkiye 'de ne din adamları, ne İmam hatip mezunları ve hatta İlahiyat Fakültesini bitirenler klasik Arapça'yı bilmiyorlar..

Bilmedikleri nasıl öğretecekler ? Şöyle bir düşünün.. Realist olun.

Bilgi sayarların, teyp kasetlerinin, CD. lerin DVD zamanında

Kuran ezberlemenin ne gereği var..

Hafız hıfz eden, koruyan demektir. Kuran nüshalarının çoğaltılamadığı çağlarda, okuma yazmanın olmadığı dönemler de

Kutsal kitabımızı ezberleyen insanlara gereksinim tabiidir ki vardı.

Şimdi yok...

Hafızlıkta çağın gereği olarak yok olacak mesleklerden biri...

Hayat şartları geliştikçe - değiştikçe bir çok meslek kaybolup gitmedi mi. ?

Her hafızın elinin altında milyonlarca nüsha Kuran, her müminin elinin altında milyonlarca elektronik kayıt var.

Ezanı hoparlörle okutanlar, ya hoparlörden - camiye giren mikrofondan veya teknolojiden ya da hafızlık meselesinden vazgeçmek zorundadır.

İkisi bir arada olursa ya o yanlış ,ya da öbürü yanlış oluyor.

İkisine de doğru diyemezsiniz.

O zaman halkı aldatmış oluyorsunuz....

OKS'de okulların başarı oranı belli oldu.

En başarılı okul '100. Yıl'

Seyfettin ŞEKERSÖZ

2005 yılı Ortaöğretim Kurumları sınavını kazanan öğrencilerin okullara göre yüzdelik başarı oranı açıklandı. Liselere yerleşen öğrenci sayısına göre ilk sırayı 100. Yıl İlköğretim okulu alırken son sırayı ise Kurşunlu Nursel Çağlar İlköğretim Okulu aldı.

100. Yıl İlköğretim Okulunun 20 öğrencisinden 14'ü başarılı olurken okul başarı puanı da yüzde 70.00 oldu. Diğer okulların sıralaması ise şöyle; Kurtul İlköğretim okulu 11 öğrenciden 7'si yüzde 63.63. Özel Aykent İlköğretim Okulu 10 öğrenciden 6'sı yüzde 60.00. Ş. Cemal İlköğretim 61 öğrenciden 32'si yüzde 52.45. Umurbey Abdullah Fehmi 19 öğrenciden 9'u yüzde 47.36. Cumhuriyet İlköğretim 140 öğrenciden 66'sı yüzde 47.14. TSO Gazi İlköğretim 221 öğrenciden 104'ü yüzde 47.05. Şükrü Şenol İlköğretim 75 öğrenciden 35'i yüzde 46.66. Hamidiye İlöğretim 51 öğrenciden 20'si yüzde 39.21. Atatürk İlköğretim 68 öğrenciden 24'ü yüzde 35.29. Kumla Ali Kütahya İlköğretim 49 öğrenciden 16'sı yüzde 32.65. Namık Kemal İlköğretim 30 öğrenciden 8'i yüzde 26.66. Ş. Etem Yaşar İlköğretim 96 öğrenciden 25'i yüzde 26.04. 11 Eylül İlköğretim 129 öğrenciden 24'ü yüzde 18.60. Lale-Kemal İlköğretim 97 öğrenciden 13'ü yüzde 13.40. Engürücük İlköğretim 15 öğrenciden 2'si yüzde 13.33. Borusan İlköğretim 19 öğrenciden 2'si yüzde 10.52. Kurşunlu Nursel Çağlar İlköğretim 16 öğrenciden 1'i başarı oranı ise yüzde 00.06

Bayar'ı anma programı belli oldu

Seyfettin ŞEKERSÖZ

Türkiye'nin Uçüncü Cumhurbaşkanı Merhum Celal Bayar'ın ölümünün 19. Yıldönümü anma programı belli oldu.

22 Ağustos 2005 Pazartesi günü Umurbey beldesinde düzenlenecek anma törenine Cumhurbaşkanlığı'nı temsilen Basın Temsilcisi Metin Yalman, Başbakanlığı temsilen devlet bakanı Nimet Çubukçu'nun katılacakları belli olurken Anavatan Partisi Genel başkanı Erkan Mumcu'nun da törene geleceği bildirildi.

Pazartesi günü saat 10.00 da Celal Bayar Anıt Mezarı önünde düzenlenecek olan resmi törenin ardından saat 10.30 da konferans salonunda Prof. Doktor İlber Oktaylı tarafından "Demokrasiye Geçiş" konulu konferans verilecek.

Ayrıca Bursa Büyükşehir Belediye Konservatuarı Türk Sanat Müziği korosu Abdullah Fehmi İlköğretim Okulu bahçesinde saat 12.30 da konser verecek.

Törenlerin ardından Celal Bayar adına Umurbey Camiinde Mevlit okunacak.

ELEMAN ARANIYOR
Kız Meslek Lisesi
çocuk gelişimi mezunu
bayan eleman aranıyor.
Tel: 513 18 02 - 03

TURAN TRAFİK
ADNAN TURAN
Her türlü araç devir
Yeni kayıt
Plaka , Ruhsat, Fenni muayene
Sigorta işlemleri yapılır.
Adres: Gürle İş Merkezi
Kat: 1 No: 66 - GEMLİK
Tel : (0.224) 514 62 02
GSM: (0.537) 933 25 26

BUSKİ Genel Müdürü İsmail Hakkı Çetinavcı ve Daire Başkanları dün ilçemizdeydiler.

BUSKİ Gemlik'i mercek altına aldı

Bursa Su ve Kanalizasyon İşletmesine bağlanan ilçemiz, dün üst düzey yöneticiler tarafından incelemeye alındı. BUSKİ Genel Müdürü İsmail Hakkı Çetinavcı ve Daire Başkanlarıyla ilçenin su ve kanalizasyon sorunları olan semtlerine giderek yerlerinde inceleme yaptılar. Genel Müdür Çetinavcı, "Gemlik'teki tüm sorunları çözeceğiz." dedi.

Seyfettin ŞEKERSÖZ

Büyükşehir sınırlarının büyümesiyle BUSKİ'ye bağlanan Gemlik Sa ve Kanalizasyon İşletmesi mercek altına alınıyor.
Yeni şubeleri gezen BUSKİ Genel Müdürü İsmail Hakkı Çetinavcı, Gemlik İşletme Müdürü Hasan Türe'den bilgi aldı.
Beraberinde Genel Müdür Yardımcısı Turgut Men, Personel Daire Başkanı Cemil Sevinç, Kanalizasyon Daire Başkanı Nejat Yardımcı, Elektrik Makine İkmal Daire Başkanı Orhan Çağlayan, Taşra Teşkilatlar Daire Başkanı Güngör Uğurel İçme Suyu Daire Başkanı Güngör Gülenç, Abone İşler Daire Başkanı İsmail Başarır, Bilgi İşlem Daire Başkanı Murat Karaoğlu ile İşletmeler Daire Başkanı Haydar Karaman'la birlikte Gemlik'e gelen BUSKİ Genel Müdürü Çetinavcı, öncelikli olarak çarşı deresinin kapalı olan bölümlerinde incelemelerde bulundular.

BUSKİ Genel Müdürü Ismail Hakkı Çetinavcı ve daire müdürleri dün ilçemize gelerek su ve kanalizasyon sorunlarını yerinde incelediler. Çarşı Deresiinde de inceleme yapan heyet, derenin içinin temizlenmesinin zorunlu olduğunu söyledi (Fotoğraf: Seyfettin Şekersöz)

Derenin Pazar kurulan kısmından kapalı alana girişi inceleyen Genel Müdür ve ekibi, daha sonra balık satış yerinin arka kısmından derenin çıkış bölgesini incelediler.

ALT YAPI YENİDEN ELE ALINACAK

Başta derelere akan kanalizasyon atıkları olmak üzere ilçenin birçok yerindeki sorunlar hakkında İşletme Müdürü Hasan Türe'den bilgi alan BUSKİ Genel Müdürü Çetinavcı, "Sorunların büyük ama çözülemeyecek durumda değil" dedi.
BUSKİ tarafından Gemlik'in alt yapı kanalizasyon şebekesi ile içme suyu şebekelerinin vakit geçirilmeden yeniden ele alınacağını söyleyen Çetinavcı, Adliye binası önünde yaşanan su yükselmelerinin de önleneceğini bildirdi.
Gezilerinin amacını BUSKİ'ye katılan yeni şubeleri tanımak olduğunu söyleyen Çetinavcı, önümüzdeki yıllarda Gemlik'in Su ve Kanalizasyon sorununun tamamen çözüleceğini kaydetti

MANASTIR'A YENİ PDROJE

BUSKİ Genel Müdürü İsmail Çetinavcı, Manastır Bölgesinde bulunan atıkların eski yöntemle denize arıtmadan bırakıldığına dikkat çekerek,şunları söyledi:
"- Manastır'ın kanalizasyon sorununu kökten çözmek için proje yaptırıyorum. Bu projenin bitiminden sonra yapım işini ihale edip soruna kökten çözüm bulacağız. Gemlik'te yağışlardan sonra yaşanan su baskınlarınına da çözüm arıyoruz. Gemlik'te asıl sorun ise Çarşı Deresinin üzerinin kapalı olması. Ben DSİ'den geldim. Derelerin üzeri hiçbir zaman kapatılmaz. Gemlik'te Çarşı Deresi çok önceki yıllarda kapatılmış, Şimdi sorun olmağa başladı. Teknik elemanlarıma buraları gösterdim. Gereken neyse yapılacaktır."

Cezaevi firarisi Gemlik'te yakalandı

Bursa Yarı Açık Cezaevi'nden 4 ay önce firar ettiği iddia edilen bir kişi, Gemlik'te gerçekleştirilen operasyonla yakalandı.

Dün, Dörtyol mevkiinde kavga ihbarı alan polis, olay yerinden 34 UL 1176 plakalı bir otomobilin kaçtığı ihbarını aldı.
Takibe alınan otomobil bir süre sonra Balıkpazarı Semti'nde terk edilmiş olarak buldu.
Çevrede yapılan aramalarda şüpheli Sefer Oadlı şahıs, İlçe Mezarlığı'nda gizlenmeye çalışırken yakalandı. Zanlının yapılan sorgusunda 4 ay önce Bursa Yarı Açık Cezaevi'nden firar ettiği öğrenildi

Otomobilin İstanbul'dan çalıntı olduğu ve asıl plakasının 34 BU 551 olduğu öğrenilirken, ayrıca kavgada silah teşhir ettiği iddia edilen Sefer O.'nun üzerinden tabanca çıkmadı.
Şüpheli Sefer O. ise ifadesinde silahı kavga ettiği kişiler tarafından gasp edildiğini ileri sürdü.

Bursa Yarıaçık cezaevinden kaçan Sefer O. adlı hükümlü, Dörtyol mevkiinde giriştiği kavgadan sonra mezarlıkta yakalandı

Olayla ilgili olarak soruşturma başlatan polis, kavgaya karıştıkları belirlenen üç kişiyi arıyor.

İbrahim Aksoy, 202.000 YTL "Faaliyet Karı" elde ettiklerini açıkladı.

Marmarabirlik'te hedef: 7 bin kilo

Seyfettin ŞEKERSÖZ

Marmarabirlik 72 Nolu Gemlik Zeytin ve Tarım Satış Kooperatifi Yönetim Kurulu Başkanı İbrahim Aksoy yaptığı açıklamada bu yıl rekolte alımında hedeflerinin 7 bin kilo olduğunu söyledi. Gemlik Kooperatifi olarak geçtiğimiz yıl ilk kez uygulanan ayrı bütçe ile 2003/2004 sezonunda 840 ton zeytin alındığını bunların 640 tonunun sofralık olarak tamamının satıldığını bildiren Aksoy, 202.000 YTL "Faaliyet Karı" elde ettiklerini açıkladı. Geçen yıl alınan 1.475 ton zeytinin kap satışlarının da başladığını bildiren Aksoy, bir sonraki yılda karlarının iki katına çıkabileceğini söyledi.

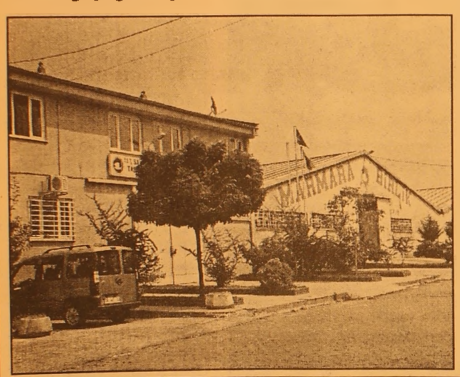

2005/2006 zeytin rekoltesinde ortaklarının getirmeleri durumunda 7 bin kilo zeytin almak istediklerini söyleyen İbrahim Aksoy, "Her kooperatif aldığı zeytini birliğe satıyor. Pazarlama işini birlik yapıyor. Kooperatifler ortaklarından ne kadar çok zeytin alımı yaparsa o kadar net kar elde edecekler. Bunun için ortaklarımızın kendi kurdukları kooperatiflerine sahip çıkmalarını istiyoruz" dedi. Gemlik Kooperatifinin 17 Eylül'de yapacağı Mali Kongrede seçilecek delegeler için toplantıya gelerek oy kullanmalarını isteyen Aksoy, "Bu toplantıda ayrıca ortaklıktan çıkarılan ve Noter kanalıyla itiraz edenlerin yeniden ortaklığa alınmaları oylanacak." dedi. Marmarabirlik Gemlik Kooperatifi olarak ortaklarına 12 ay müddetle belirli limit üzerinden gübre ve ilaç dağıtımı yaptıklarını bildiren Aksoy, "Ortaklarımız verilen gübre ve ilacın az olduğundan yakınıyorlar. Ancak limitlerin çoğalması için Kooperatife daha çok zeytin vermeleri gerekiyor. Rekolte alımı ne kadar çok olursa gübre ve ilaç limitimizde çoğalacak" şeklinde konuştu.

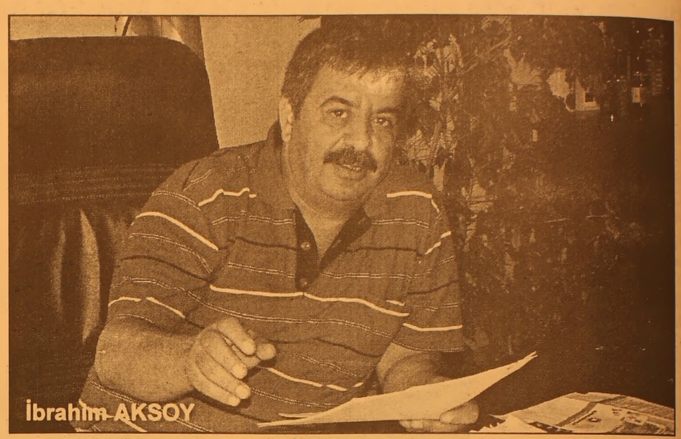

İbrahim AKSOY

KSK MÜHENDİSLİK LTD. ŞTİ.
Sebahattin DOKSANBİR

Buderus
ISISAN
AKILLI ISITMA SİSTEMLERİ
YETKİLİ BAYİİ

DOĞALGAZ
KOMBİ
KAZAN
KALORİFER TESİSATI
KLİMA
HAVALANDIRMA
SIHHİ TESİSAT TAAHHÜT

DOĞALGAZ BİZİM İŞİMİZ

Merkez: Gazcılar Cad. No:27 BURSA
Tel: (0.224) 220 61 53 Fax: 225 30 74
Şb: İstiklal Cad. Baytaş Körfez Sitesi
Blok 2 No:42 GEMLİK
Tel: (0.224) 514 85 57 Fax: 514 85 58

Bursa'da indirimli alışveriş şenliği yapılacak

Bursa Ticaret ve Sanayi Odası (BTSO) bir ilki gerçekleştirerek, 9-18 Eylül tarihleri arasında düzenlediği 1. Alışveriş Şenliği ile, Marmara Bölgesi'ndeki tüketicileri indirimli alışverişe davet ediyor. BTSO üyesi firmalar, bir hafta boyunca önceden belirttikleri yüzde 5 ila 50 oranındaki indirimli fiyatlarla satış yapacak. Tüketicilerde 50 milyon lirayı geçen alışverişleri karşılığında İbrahim Tatlıses, MFÖ, Serdar Ortaç konserine bilet ve hediye çekilişine bilet sahibi olacak. Bursa'nın 6 asırlık alışveriş mekanı Koza Han'da bir basın toplantısı yapan BTSO Yönetim Kurulu Başkanı Celal Sönmez, bir sivil toplum kuruluşu olarak ortak fayda üretme projeleri geliştirdiklerini belirterek, "Alışveriş şenliğinde hedefimiz, herkesin kazanmasıdır. Okulların açıldığı bir dönemde, hem vatandaşlarımızın sınırlanan bütçelerine indirim kampanyası ile yardımcı olmak. Hem de okul dışındaki sektörlerde yaşanan durgunluğun aşılması için bir çalışma gerçekleştirmek. Türkiye'nin en önemli sanayi ve ticaret şehrimize Türkiye'nin değişik illerinden, çevremizdeki illerden de tüketicilerin gelmesini sağlamak için çalışma yürütüyoruz. Bursa'ya komşu illerde indirimli alışveriş imkanını duyuracağız. Kentimizin ekonomisine kazandıracağımız dinamizmle, tüccarıyla, halkıyla Bursa kazansın istiyoruz. Dubai örneğinde olduğu gibi Bursa'nın Türkiye'nin bir alışveriş merkezi haline gelmesi için projeksiyonlar yapıyoruz. Projenin Bursa'nın tescilli markası haline gelmesi için şenliğe tüccarıyla halkıyla tüm Bursa'nın sahip çıkması gerekiyor.

Bu ortak fayda projesinden her kesim büyük istifadeler sağlayacaktır" dedi.

"KAMPANYA ÇEVRE MERKEZLERE DE ULAŞACAK"

BTSO Genel Sekreteri Tolga Yücel, alışveriş şenliğinde bir ekibin üyeleri dolaşarak bir katılım şartnamesi imzalatacağını ve indirim oranlarını belirleyerek firmaların vitrinlerine, bu miktarları gösteren pankartların takılacağını söyledi. Yücel, "1. Alışveriş Şenliği'ndeki indirimleri Balıkesir, Sakarya, Bilecik, Kütahya, Bandırma gibi komşu şehirlerde duyurarak kampanyayı çevre merkezlere ulaştıracağız. Vatandaşlar 50 milyonu geçen alışverişlerini kaşeleterek, alışverişin merkezi noktalarında kuracağımız 24 standda konser ve çekiliş biletlerini vatandaşlara teslim edeceğiz. Merinos Stadyumu'nda 3 konser gerçekleştireceğiz. Bursalılar, biletleri ile 16 Eylül'de İbrahim Tatlıses'i, 17 Eylül'de Mazhar Fuat Özkan'ı, 18 Eylül'de Serdar Ortaç'ı seyredecekler. 1 otomobil ve bilgisayar teknoloji ürünleri olan hediyelerinde çekilişini gerçekleştirerek hediyeleri dağıtacağız. Firmalar 243 15 00 numaralı telefondan şenlikle alakalı bilgi alabilirler. İstenildiğinde, saha çalışması yapan arkadaşlarımızda firmalarına kadar gelerek, indirim anlaşma sözleşmesini imzalatıp, kampanya görsellerini teslim edecekler. Esnafımızın son günlere kalmadan, şenlik kampanyamıza katılması için bizleri aramasını bekliyoruz" diye konuştu. Basın toplantısının çıkışında, 6 yaşındaki Erzurumlu sakız satıcısı Akın Özyürek de, Başkan Celal Sönmez ve Yardımcısı Ali Hazır'a çiklet satarak, kampanyanın ilk alışverişini yaptırdı.

GEMLİK'TE BİR İLK

TOMOKAY

RADYOLOJİ MERKEZİ

✓ SPİRAL BİLGİSAYARLI TOMOGRAFİ (BT)
✓ ULTRASONOGRAFİ (US)
✓ RENKLİ DOPPLER ULTRASONOGRAFİ
✓ 4 BOYUTLU GEBELİK ULTRASONOGRAFİ
✓ GİRİŞİMSEL RADYOLOJİ (BİYOPSİ vb)

Mesai Saatleri: 08.30 - 20.00 / Cumartesi 08.30 17.00

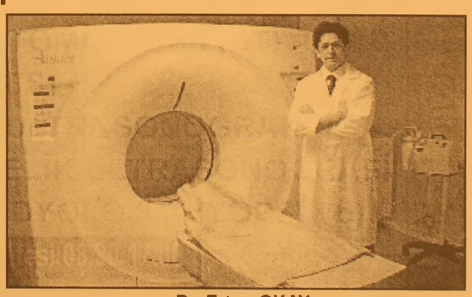

Dr. Ertan OKAY
Radyoloji Uzmanı

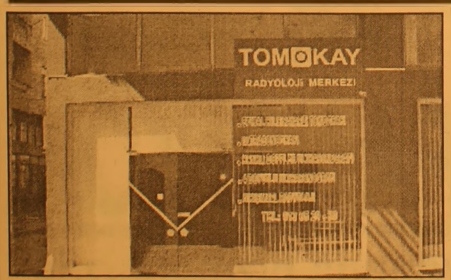

SPİRAL BİLGİSAYARLI TOMOGRAFİ

Merkezimizde Spiral Bilgisayarlı Tomografi Cihazı ile tüm Bilgisayarlı Tomografi (BT) çekimleri yapılmaktadır.

En yeni teknolojiyle gerçekleştirdiğimiz çekimler sayesinde tüm organ dokulardaki hastalıkları teşhis etmekteyiz.

ULTRASONOGRAFİ

Merkezimizde en son teknoloji Ultrasonografi Cihazı bulunmaktadır.

Renkli Doppler Ultrasonografi ile damar hastalıklarını teşhis edebilmekteyiz.

Gebelikte kullandığımız dünyanın en gelişmiş 4 boyutlu Ultrasonografi cihazıyla bebeği anne karnında canlı bir şekilde renkli olarak görmekteyiz.

ACİL DURUMLARDA 24 SAAT 513 65 29 NOLU TELEFONDAN BİZE ULAŞABİLİRSİNİZ

TEL: 513 65 29 - 30

FAX: 513 65 18

Adres : Dr. Ziya Kaya Mahallesi
Dutluk Sok No: 3 - GEMLİK
(Eski SSK Hastanesi ile Migros arasında)
e-mail: tomokay@gmail.com

Kürtler referandum için Kerkük'te

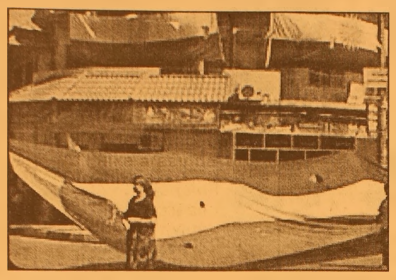

Irak'ın kuzeyindeki Kerkük kentine akın eden Kürt gruplar, önümüzdeki günlerde yapılması öngörülen referandum için kayıt başvurularını hızlandırdı.

Daha önce ülkenin kuzeyinde yer alan Kerkük kentindeki yerlilerin arazilerine el koymak için gelen Kürt gruplar, aynı kente bu kez referandum için akın ediyor.

Özellikle, Duhok, Süleymaniye ve Erbil bölgesinden gelen grupların, önümüzdeki günlerde gerçekleştirilmesi planlanan referandum için kayıt başvurularına hız verdikleri gözlendi.

Kürtler'in, Türkmenler'in yoğunlukta olduğu Musalla bölgesindeki okullarda kayıt işlemlerini yaptırdığı dikkat çekerken, Türkmen ve Arapların endişeleri giderek artıyor. Yer yer uzun kuyrukların oluştuğu başvurularda, kayıt belgelerinin ise yine aynı bölgede bulunan Azadi Polis Karakolu'ndan alındığı belirtiliyor.

Öte yandan Kerkük'ün bu şekilde nüfus yapısının değişeceğini savunan Türkmenler, benzer ihlalin geçtiğimiz Ocak ayında yapılan genel seçimlerde de yaşandığını ve buna bilinçli bir şekilde göz yumulduğunu belirtiyor.

Geçtiğimiz günlerde Kürt grupların Kerkük'e girerek, yerlilerin tapulu ev arazilerine el koymasının ardından yer yer silahlı çatışmalar çıkmıştı.

Romanya, Irak'ın borçlarını sildi

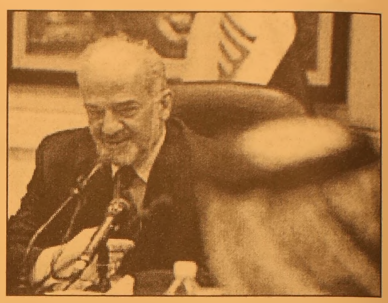

Romanya, Irak'tan alacaklarının yüzde 80'inden feragat etti. İki ülke arasında bugün imzalanan anlaşmayla Romanya'nın tahsil etmekten vazgeçtiği alacaklarının miktarının 2 milyar doları bulduğu belirtiliyor.

Romanya, böylelikle Japonya, Rusya ve Batılı ülkeleri bir araya getiren "Paris Kulübü" üyelerinin dışında Irak'ın borçlarını silen ilk ülke oldu.

Paris Kulübü, geçen yıl Irak'tan olan alacaklarının yüzde 80'inden fazlasını oluşturan 32 milyar dolarlık alacağını silmiş, kulüp üyesi olmayan alacaklıları da aynı yönde davranmaya çağırmıştı.

Irak'ın devrik diktatör Saddam Hüseyin zamanında yaptığı dış borçlar 125 milyar doları buluyor .

KAYIP

Bağ-Kur İl Sağlık Müdürlüğü'nden aldığım sağlık karnemi kaybettim. Hükümsüzdür.
Mustafa ÖZER

AROL MOBİLYA

- MUTFAK DOLAPLARI
- YATAK ODASI
- GENÇ ODASI
- DÖRT KAPILI GARDROP
- ÜÇ KAPILI GARDROP
- PROFİLLİ GARDROP
- VESTİYER - KOMİDİN
- KARYOLA - ŞİFONYER
- KİTAPLIK
- ÇALIŞMA MASASI
- BİLGİSAYAR MASASI

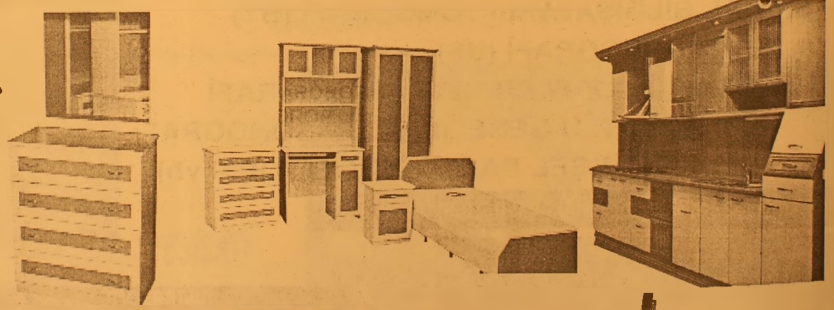

"KALİTEDE ÖNCÜ, FİYATTA ÖLÇÜ"

Mrk. : Hamidiye Mah. Kumru Sok. No:1
Tel : (0.224) 514 30 52 GEMLİK
Şb. : Davutkadı Mh. F.S.M. Cad.
Yavuzlar Apt. 13 No:1 43/C BURSA
Tel : (0.224) 363 98 72

ADA PANSİYON
Bu yaz sezonuda hizmetinizde
Dereağzı Mevkii - Büyükkumla / GEMLİK
Rezervasyon Tel: 539 03 03

CELAL BAYAR ANADOLU LİSESİNİ KAZANAN ÖĞRENCİLER (Dünden Devam)

Mehmet Çağlar GANDAR	377,035
Ceren KARADAĞ	376,783
Elifnur ÖZET	376,775
Recep GÜRBÜZ	376,708
Cem ÖZCAN	375,823
Mürtaha ARİS	375,543
Halil ÜNAY	374,938
Ayşe Cansu ÖZTÜRK	374,420
Burcu YILDIRIM	374,279
Cem UZUNKAYA	374,259
İsmail UĞUR	374,213
Ahmet AKIN	374,066
Fatma KÜÇÜK	373,852
Sevgi KÜMÜŞ	373,793
Büşra ALTAY	373,776
Esra GENÇ	373,496
Sedef HİÇDURMAZ	373,265
Emrah ARTIK	372,884
Şafak KAYA	372,635
Nuh KARATAŞTAN	372,251
Ercan ÖVET	372,250
Zeniye ERYILMAZ	372,166
Taha NİLÜFER	372,154
Nurhayat AKAY	372,117
Ahmet Berkay UYSAL	372,039
Tayfun TURAN	371,830
Reyhan KÖYLÜOĞLU	371,445
Yekta Turgut TURAN	370,925
Tuğçe Buse TOKER	370,873
Savaş Can DEVECİ	370,793
Sıla ÇİFTÇİ	370,627

ANADOLU TEKNİK LİSESİNİ KAZANAN ÖĞRENCİLER

Orhan GÜL	308,472
İbrahim KAPTAN	319,271
Yiğit ERGÜN	308,573
Akın AKINCI	307,885
Tolga GENÇER	312,999
Murat ÇİFTÇİ	313,405
Muzaffer TÜRKMEN	308,847
Ramazan TACİR	310,742
Yusuf BARANSEL	308,329
Ömer SÜS	329,572
Mehmet YILMAZ	315,806
Serhat KARAATA	341,750
Ahmet AYDIN	307,758
Kürşat TUMBA	307,756
Mehmet AYNA	324,322
Muhammed YAVUZ	313,879
Sonay PEKİN	315,229
Serkan AKSOY	314,518
Tunahan YILDIRIM	308,712
Melike GÜNEŞ	308,627
Zehra ÇAKIR	326,153
Okan DANA	315,331
Fırat GÜREŞÇİ	325,054
Mehmet ALTAY	323,064
Erdem KOÇYİĞİT	311,932
Cüneyt KOYUNCU	318,634
Aziz AKGÜL	308,505
Volkan SOLAK	318,291
Yunus Emre EKER	313,290
Salih YILDIRIM	307,874

GEMLİK ANADOLU TİCARET LİSESİNİ KAZANAN ÖĞRENCİLER

Yusuf ÇAKIR	325,934
Meltem ÖZDAMAR	326,450
Ayça DİNÇER	340,639
Mustafa ARSLAN	330,102
Ersin KARA	326,312
Nurşah HANGÜL	349,4713
Gamze ALTINBAŞ	327,319
Selin KOMİT	342,455
Tuğçe ERYAVUZ	325,991
Neslihen APAK	335,558
Harun AYDOĞDU	340,165
Tuğba AYDIN	329,370
Gamze AYDIN	344,590
Duygu ŞENGÜLER	332,768
Beyza EGE	326,423
Selin ŞIK	338,955
Kadir TOSUN	348,813
Neslihan ÇERMAN	328,623
Gülcan KAYAR	336,035
Zeynep CANDAR	329,705
Merve DİNÇER	324,837
Ali ÖZMEN	329,823
Aydın FİDAN	328,647
Esra ÜNER	352,734
Kübra BAŞARAN	333,798
Serkan KAYA	337,993
Merve ÇAKAL	338,702
Mehmet Ali MERGEN	333,924
Hasan DÖNMEZ	336,714
Hasan Tolga Avcı	338,754

Burs ve kredi başvuruları bitiyor

2005-2006 öğretim yılında burs, öğrenim ve katkı kredisi almak isteyen ara sınıf öğrencilerinin daha önce uzatılan başvuru süresi yarın sona eriyor.

Yüksek Öğrenim Kredi ve Yurtlar Kurumu Genel Müdürlüğü, 2005-2006 öğretim yılında halen bir yüksek öğretim kurumuna devam eden ara sınıf (ön lisans ve lisans) öğrencilerinin başvuruları için 7 Ağustos 2005 tarihine kadar tanınan süreyi, öğrencilerin tatil döneminde olmaları ve başvurularını bu sürede yapamamaları nedeniyle daha önce bir kez uzatmıştı.

Başvurularını henüz yapmamış öğrenciler, kurumun "www.kyk.gov.tr" internet sayfasından işlemlerini gerçekleştirebilecek.

Bursa'da korsan servislere şafak operasyonu

Korsan servislere şafak operasyonu Büyükşehir Belediye Zabıtası, sabaha karşı korsan servis operasyonu düzenledi. 110 aracın denetlendiği operasyon sırasında korsan servis taşımacılığı yapan araçlar trafikten men edildi.

Bursa Büyükşehir Belediyesi Zabıta Müdürlüğü ekipleri, korsan servis araçlarına şafak baskını düzenledi. Yeni çıkarılan yasa ile denetim hakkı Büyükşehir Belediyesi'ne geçen servis araçlarına ruhsatlarının verilmesinin ardından trafik zabıta ekipleri, korsanlara karşı amansız takip başlattı. Büyükşehir Belediyesi Basın ve Halkla İlişkiler Müdürlüğü'nden yapılan açıklamaya göre, Zabıta Müdürü Hüseyin Koçak'ın başkanlığında sabahın ilk ışıklarında iki ayrı noktada korsan servis aracı operasyonu düzenlendi. Ekipler, Mudanya ve eski Gemlik Yolu'nda servis araçlarını durdurarak, 'S' plakası olup olmadığını kontrol etti. Yapılan denetimde 110 servis aracı kontrol edildi. 'S' plakası ve çalışma ruhsatı olmayan 13 araç 15 gün trafikten men edilirken, korsan araç sahiplerine 120 YTL ceza kesildi.

Bu arada kontrollerde fabrikaların üzerlerine kayıtlı olup, izin belgesi olmayan 7 servis aracının sahibi de 120 YTL para cezasına çarptırıldı.Yetki belediye zabıtasında Büyükşehir Belediyesi Zabıta Müdürü Hüseyin Koçak, ıÜü5216 sayılı kanun gereği 'S' plakalı servis araçlarının çalışma ruhsatlarının verilme ve denetim görevinin Büyükşehir Belediyesi'ne geçtiğini belirterek, "S plakalı araçların denetim ve çalışma ruhsatı yetkisinin de belediyemize geçmesinin ardından bu konuda yaşanan sıkıntıları ortadan kaldırmaya kararlıyız. 2 bin 555 'S' plakalı araca çalışma ruhsatı verdik. Ruhsatları verdikten sonra korsan çalışanlara yönelik denetimlerimizi artırdık. Bursa'da izinsiz çalışan servis araçlarına müsaade etmeyeceğiz. Nasıl ' T' plakası olmayan taksicilik, 'D' plakası olmayan dolmuşçuluk yapamıyorsa, 'S' plakası olmayanlar da servis taşımacılığı yapamaz. Can taşıyan ve büyük sorumluluğu sahip olan servis taşımacılığında korsan çalışmaya izin vermeyeceğiz.

Bursa'da yaşayan herkesin kentlilik bilinci ile bu konuya duyarlı olmalarını istiyoruz" dedi.

Koçak, servis aracı ihtiyacı olan şirketlerin S plakalı ruhsatlı araçları tercih etmelerini istedi.

Koçak, fabrika üzerine kayıtlı olan servis otobüslerinin de çalışma ruhsatı almaları gerektiğinin altını çizerek, araçların önlerine de şirket abelasını asmaları gerektiğini vurguladı. İşçiler de destekledi.Denetimler e, servislerde yolculuk eden işçiler de destek verdi. Polisin güvenlik tedbiri aldığı operasyonda korsan servis araçları, zabıtalar tarafından yediemin otoparklarına çekildi. Trafikten 15 gün süreyle men edilen araçlarda bulunan işçiler ruhsatlı araçlarla fabrikalarına götürüldü.Servis Araçları İşletmeleri Odası Başkanı Hilmi Demir de, kaçak servis arabalarının haksız rekabete yol açtığını, zabıtanın yaptığı denetimlerle kendilerine destek olmasından dolayı teşekkür etti.

Karnesi zayıf memur işten atılacak!

Memurlar artık personel ve başarı değerlendirme amirlerinden öğrenciler gibi karne alacak. 10 yıl içinde 4 defa karnesi olumsuz olan memur görevden atılacak.
Başbakanlık Danışmanı Ömer Dinçer başkanlığındaki heyet tarafından üzerinde çalışılan Kamu Personeli Kanunu Taslağı tamamlanarak, ilgili tarafların görüşlerine sunuldu.
Son şekli verilen 154 maddelik taslakta, memurların bundan sonra başarı değerlendirmelerinin karne ile yapılması öngörülüyor. Buna göre her memur ve kamuda çalışan sözleşmeli personelin başarı değerlendirme karnesi olacak. Bu karneleri personel ve

başarı değerlendirme amirleri dolduracak. 100 tam not üzerinden yapılan değerlendirme sonucu, not ortalaması 0 ile 59 olanlar 'yetersiz', 60-69 olanlar 'geliştirilmesi gerekir', 70-79 olanlar 'yeterli' 80-89 olanlar 'iyi', 90-100 olanlar 'çok iyi' olarak sınıflanacak. Yetersiz grubundakiler 'olumsuz', diğerleri 'olumlu' kabul edilecek. İki defa olumsuz karne alan bir memur, başka bir başarı değerlendirme amiri emrine atanacak. Değerlendirmesi olumsuz olanlar 10 yıl içinde 4 kez olumsuz karne getirirse, devlet memurluğundan atanacak. Memurun karnesi kişiye özel bir yazıyla memura gönderilecek. Memurun bu karneye en geç otuz gün içinde itiraz etme hakkı olacak.
Personel ve başarı değerlendirme amirleri, personelin görevdeki başarısını, bilgisini, yöneticilik ehliyeti ile temsil kabiliyetini, kişiliğini, yaratıcılığını, girişimciliğini, çalışma disiplinini, genel ehliyet ve liyakatini göz önünde bulundurarak değerlendirme yapacak.
"Memurlar yeminle göreve başlayacak"
Yeni göreve başlayan memurlar milletvekilli yeminine benzer bir yemine imza atacaklar. Memurlar ve sözleşmeli personel, şu belgeyi imzalayacak: "Türkiye Cumhuriyeti Anayasası'na, Atatürk ilke ve inkılaplarına, Anayasa'da ifadesi bulunan Türk milliyetçiliğine sadakatle bağlı kalacağıma; kanunları milletin hizmetinde tarafsızlık ve eşitlik ilkelerine bağlı kalarak uygulayacağıma; Türk milletinin milli, ahlaki, insani, manevi ve kültürel değerlerini benimseyip, koruyup, bunları geliştirmek için çalışacağıma; insan haklarına ve Anayasa'nın temel ilkelerine dayanan milli, demokratik, laik bir hukuk devleti olan Türkiye Cumhuriyeti'ne karşı görev ve sorumluluklarımı bilerek, bunları davranış halinde göstereceğime, namusum ve şerefim üzerine yemin ederim."
Grev ve ticaret yasağı devam edecek
Memurlar ve sözleşmeli personel, siyasi partilere üye olamayacak, görevlerini yerine getirirken, herhangi bir siyasi parti, kişi veya zümrenin yararını veya zararını hedef tutan bir davranışta bulunamayacak.
Tasarıda memurların grev ve ticaret yapma yasağı devam ediyor.
Eşi doğum yapanlara, yakın akrabası evlenenlere ya da vefat edenlere 5 güne kadar izin ve-ilebilecek. Tasarı, hasta yakınının yanında refakatçi kalacaklara ise 15 güne kadar izin verilmesini ve gerekirse bir katı kadar uzatılmasını da öngörüyor. Doğum yapan kadın memurlara ise 12 aya kadar doğum izni verilebilmesini öngörüyor.

ÜNVER TRAKTÖR

New Holland Trakmak Traktörlerinde kampanya!

New Holland Traktörlerinin
Yeni Çift Çeker Modelleri
Piyasadaki En Düşük
Sabit Ziraat Bankası
Kredisi ile 3 YIL Vadeli Olarak
satışa Sunulmuştur.

ÜNVER TRAKTÖR
New Holland Trakmak
Orhangazi Bayii
Tel : (0.224) 573 27 77
GSM : (0.532) 312 22 39
İbrahim Önal Cd. No:26
ORHANGAZİ / BURSA

AKÖZ İNŞAAT MALZEMELERİ
Hulusi ATEŞ

- Marshall, Akçalı inşaat boyaları
- Sıhhı Tesisat Malzemeleri
- Kat Kaloriferi
- Doğalgaz Sobası
- Kalorifer Petek ve Malzemeleri
- Baymak Kombi ve E.C.A
- Banyo Dolabı

DOĞALGAZ DÖŞEME, MÜHENDİSLİK HİZMETLERİ
ONARIM İŞLERİ - BOYA BADANA İŞLERİ
İTİNA İLE YAPILIR

Irmak Sok. Yeni Pazar Cad. No:58 GEMLİK
Tel: (0.224) 513 68 30

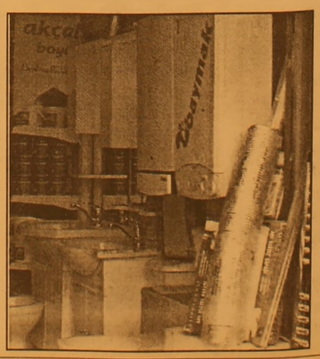

16 milyon kişi kaçak elektrik kullanıyor

BEDAŞ'ın Türkiye genelinde yaptığı araştırma kaçak elektrik kullanımının faturasını gözler önüne serdi. Araştırmaya göre Türkiye'de kaçak elektrik kullanım oranı yüzde 22.5. Boğaziçi Elektrik Dağıtım A.Ş'nin (BEDAŞ) yaptırdığı araştırma, Türkiye'de kaçak elektrik kullanım oranının yüzde 22.5 olduğunu ortaya koydu. Araştırmaya göre, kaçak elektrik kullanımı nedeniyle bütçede oluşan bir yıllık açık 2 milyar doların üzerine çıktı. Medialand Basın ve Halkla İlişkiler firmasından yapılan yazılı açıklamaya göre, BEDAŞ'ın Türkiye genelinde yaptırdığı araştırma kaçak elektrik kullanımının faturasını gözler önüne serdi. Araştırmada, 2004 yılı itibariyle Türkiye'de tüketilen elektriğin yüzde 22.5'inin kaçak kullanıldığı belirlenirken, kaçak elektrik kullanımı nedeniyle bütçede oluşan 1 yıllık açığın da yaklaşık 2 milyar doların üzerine çıktığı saptandı.

Türkiye genelinde kaçak elektriğin en yoğun olarak kullanıldığı yerlerin Doğu ve Güneydoğu Anadolu bölgeleri olduğu belirlenen araştırmada, buralarda kullanılan elektriğin yüzde 40'ı aşan bölümünün kaçak olduğu anlaşıldı.

Araştırmada, Mersin, Adana ve Antalya gibi göç alan illerde bu oranın yüzde 30 düzeyinde seyrettiği belirlenirken, İstanbul'da kaçak elektrik kullanım oranı da yüzde 20.51 olarak tespit edildi.

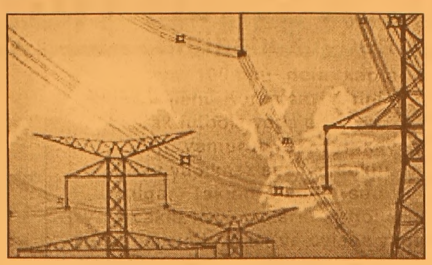

Kaçak elektriğin yüzde 80'inin meskenler tarafından kullanıldığı saptanan araştırmada, kaçak elektrik kullanımı nedeniyle sadece 2004 yılında 4 bin 133 adet trafonun yanarak kullanılamaz hale geldiği belirlendi.

-ETO BAŞKANININ DEĞERLENDİRMESİ-

Araştırma sonuçlarını değerlendiren İstanbul Elektrik Teknisyenleri Odası (ETO) Başkanı Osman Yeşilyurt, "Kaçak elektrik kullanımı sadece İstanbul'da her 15 dakikada 1 yangın yaşanmasına neden oluyor" dedi. Yeşilyurt, elektrik tesisatlarındaki eksik ve hatalı işlemlerden doğabilecek elektrik kontağı yangınları ve elektrik çarpması sonucu olabilecek can ve mal kayıplarını sigorta altına aldıklarını belirterek, vatandaşlarınevlerine çağırdıkları her tesisatçıdan mutlaka ETO tarafından yaptırılan sigorta poliçesini talep etmeleri gerektiğini bildirdi.

Barbarosca

Barbaros BALMUMCU

İmtihanı kaybettik

Sahaya 100.ncu defa kaptan olarak çıkan Bülent Korkmaz. Yerini İbrahim'e bırakarak futbola veda etti.

Yağan yamurun sahayı kaygan, top kontrolu yapılmaz şekilde soktu.

Bulgar Takımı oyuna sağ kanattan yapacakları ortalarla gol aramak düşüncesindeydiler ve öylede yaptılar.

Milli takımımız üst üste pas hataları yapıyor. Kaygan sahaya bir türlü alışamadı.

2 Eylül de Danimarkayla yapacağımız maçının bir provası şeklinde olması nedeniyle bazı futbolcuların kendilerini göstermeleri gerekirdi.

Biraz olsun ayakta durabiliyorduk. 29. dakikada Hasan ŞAŞ'ın kullandığı korneri çok şık kafa goluyle öne geçtik.

Bulgar ekibi sağdan getirip yaptığı artaya defansımızdan kimse dokunamayınca sahanın en iyisi olan petrovun vurduğu kafa goluyle beraberliği sağladılar.

Bulgarların üstünlükleri devam ediyor. 38 inci dakikada yine sağ taraftan gelişen akında Petrova gelen topu ceza sahası içinden attığı şutla durumu 2-1 e getirdi.

Dakika 43 sağdan yapılan ortaya Rüştü dokununca top sola , sol tarafta bekleyen Barbatou'a sadece vurmak kaldı.

İlk devre bu şekilde cılız akınlarla bitti . bu evre iyi olan Emrenin sekmesiyle yerini Koraya bıraktı.

İkinci yarı iyi başladık. Hucum üstünlüğümüz devam ederken sağ kanat oyuncumuz Serhatın attığı şut direğe çarpınca bir golden olduk. Fatih Tekke nin yerine oyuna giren Hakan Şükür'ün cılız şutu dışarı çıktı.

Bulgarlar oyuna genç oyuncularını sokmaya başladılar.Petrov, Berbetov çıktılar.

Milli Takımımız da değişen hiçbirşey yok aynı taş aynı tarak.

Hamit Altıntop, Selçuk 2. yarı Gökdenizin yerine girenSerkan Balcı Ümit Özat Çıkana kadar vasat futbol oynadılar.

Hakan Şükür bana göre olsada olmasadaBütün gazetelerç yazıp duruyorlardı. Buyurun. Hakan Şükür oyuna girdi ve 45 dk. oynadı. eğer oynadı denirse...

Mudafamiz eğer danimarka maçında da böyle hatalar yaparsa, Netice iyi olmaz.

Evet Fatih terimle işe başladık, iyi başladığımız söylenemez.

Fakirin ekmeği ümit, ye mehmet ye.

Ümitle maçlara çıkarsak Almanya'ya gidişimiz hayal olur.

@ aytaç
GEMLİK ZEYTİN İŞLETMESİ

GIDA MÜHENDİSİ ARANIYOR

✔ İŞLETMEMİZDE ÇALIŞACAK
✔ İNGİLİZCE BİLEN
✔ KONUŞMASI DÜZGÜN
✔ TECRÜBELİ

BAYAN GIDA MÜHENDİSİ ARANIYOR

TEL : (0.224) 514 41 11 YALOVA YOLU 3. KM.
CİHATLI KÖYÜ GİRİŞİ - GEMLİK

GRUP AİLE ÇAY BAHÇESİ
Cemiyetlere sandalye, masa, meşrubat, çerez temin edilir.
CEMİYET ORGANİZASYONU YAPILIR
Tel : (0.224) 513 06 70
GSM : (0.537) 491 31 30

Umurbey'de Kiralık villa
Deniz cepheli, tripleks, Güneş enerjili, havuzlu, LPG ısıtmalı
GMS : (0 532) 815 86 96

BURSA HAKİMİYET VE KENT GAZETELERİNE İLAN ve REKLAM ALINIR
KÖRFEZ REKLAM
İstiklal Caddesi Bora Sokak No : 3/B GEMLİK
(Akbank aralığı Stüdyo Prestij yanı
Tel : (0.224) 513 96 83 Fax : 513 35 95

Bebeklerin hislerini hafife almayın

Bebeklerin sosyal, duygusal ve eğitim hayatları, onlarla ilk göz göze geldiğiniz anda başlıyor. Bebekler karmaşık zekaları ile hem sıkı bir gözlemci hem de hisli bir izleyiciler.

Bebekler ne hisseder?

Bebek deyip geçmeyin! Beyin tarama cihazları ve testler yardımıyla bebeklerin düşünce ve hislerini çözmeye çalışan bilim adamlarına göre evdeki ufaklık hem sıkı bir gözlemci hem de sanıldığından daha karmaşık duygulara sahip! Bebeklerin basit düşünce sistemine sahip olduklarıyla ilgili inanışların artık bilimde yeri kalmadı. Bilim, günümüzde onların beyin ve kalplerinin içiyle ilgili çok farklı bir tablo çiziyor. Karmaşık zekâları olduğu bilinen bebekler, dördüncü aylarından sonra tümdengelim yapabiliyor ve karışık örnekleri çözebiliyor. Ayrıca görsel açıdan çok ince farkları bile ayırt edebiliyorlar.

Üç aylıkken ipucu veriyor

Pediatristler, küçük hastalarının duygusal gelişimine odaklanılması gerektiğinin artık farkında. Anahtar nitelikteki 'duygusal yapıtaşları'yla tanışamamış bebeklerin ileride konuşma, okuma, okulda başarı gibi konularda sorunlar yaşadığı ortaya çıktı. Üç aylık bir bebekten alınan duygusal yanıtların okunmasıyla, bebeğin depresyon, öğrenme güçlüğü, anksiyete, hatta otizm gibi sorunlarının olup olmadığı anlaşılıyor.

Araştırmacıları şaşırtan bir başka sonuç ise bebeklerin erkenden geliştirdikleri duygulardan birinin 'empati' olması. Psikoloji profesörü Martin Hoffman'ın yürüttüğü bir çalışmaya göre, başka bir bebeğin ağlamasını duyunca bebeğin kendisini de ağlamaya iten bu davranışın nedeni empati.

Bilim adamları, bu sevimli yaratıklarla yaptıkları çalışmalarda bebeklerin kafalarının içinden geçenleri anlamak için yüz ve vücut dili okuma tekniklerinin dışında EEG, lazer göz izleme ve MR beyin taramaları gibi yöntemlere de başvuruyor.

Yüzde 20'si doğuştan utangaç

Araştırmacılar, çocukların yüzde 15-20'sinin doğuştan utangaç ya da kaygılı olduğunu biliyor; ancak bunun nasıl geliştiği henüz anlaşılamadı. ABD'de George Washington Tıp Fakültesi Psikiyatri Kliniği profesörü Stanley Greenspan, konuşma ve öğrenme güçlüğü, otizm gibi sorunlar açısından risk grubunda olan çocukları tespit edebilmek için belli yaş gruplarına yönelik grafikler hazırladı. Bebeklerin sosyal ve duygusal yapıtaşlarının baz alındığı grafiklerle kontrol listesi oluşturuldu.

Uzmanlar farklı araştırmalara yoğunlaşsa da bir konuda fikir birliği içinde: Bir çocuğun sosyal, duygusal ve eğitim hayatı, ebeveyn ve çocuk arasındaki konuşmanın başlamasıyla başlar; yani gözlerini üzerinize kilitlediği, siz ona gülümse-diğiniz, o da size karşılık verdiği anda...

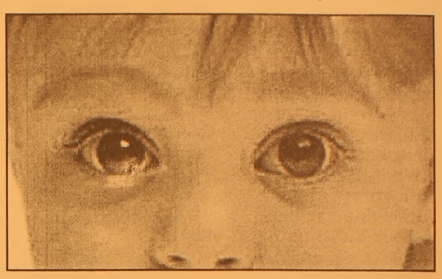

Birinci yaşgününde akıl okuma derdinde

Araştırmalara göre birinci yaşgününe yaklaşan bir bebek, komplike bir sosyal öğrenci haline geliyor. Başkalarının ne düşündüğünü bilmek isteyen bir yaş bebeği, çevresindekilerin bakışlarını takip ederek akıllarından geçenleri anlamaya çalışıyor.

Psikoloji profesörü Andrew Meltzoff, bakış takibinde usta olmayan bebeklerin dil gelişimlerinin daha zayıf olduğunu, gözleri görmeyen ya da annesi depresyonda olduğu için kendisiyle iletişime geçmeyen çocukların konuşma güçlüğü yaşamasının nedeninin de bu olduğunu vurguluyor.

Bir yaşını bir-iki ay geçen bebekler insan yüzleri arasındaki farkları artık kolaylıkla ayırt etme yeteneği kazanıyor. Yüz ifadelerindeki küçük farkları anlayan bebeklerin verdiği tepkiler, fotoğraflara bakan bebeklerin beyin dalgalarındaki hareketliliğin ölçülmesi sayesinde tespit edilebilmiş.

HAÇİN (96)

Yazan : Zebercet COŞKUN

Gitmiyor ayakları. Gidemiyor... Başı, beyni bir hoş oluyor... Titreme geldi bedenine. Gözünün gördüğü kara suratlı, koca başlı, koca burunlu çirkin bir dev... Çocukluk masallarından kalma... Dün gibi yakın masallar... Dil yerine ateşler yanıyor... Uzuyor alavler kara dudaklar arasında üç dört çatala bölünüyor. Ahır kapısından sızan sarı ışığın içinde görüyor Ali Efendi bunları... Adına ölüm derler onu görüyor. gidemiyor, yürümüyor ayakları, ama dürtüştürerek sürüyerek götürüyorlar... Gerçekte 5 kişi var içinde.Ali efendi için ne beş, ne on , ne de onbeş. sayıları belirsiz... Sarı suratlar, kara suratlar, yer yer kara lekeler var üstlerinde. Mor lekeler yeşil lekeler kara lekeler... Parça parça... Bu adamların hiçbirini tanımıyor Ali Efendi. Gözünü döndürdüğü yerde kocaman bir lekeyle kaplıyor, ardındaki tanınmaz oluyor. Biri daha var ahırda. Ali Efendiden başka biri daha... Kara sakallı yüzü gözü şiş ahırın bir köşesinde, iki kolu iki yana açık, gerili duruyor ayakta. Kollarından bacaklarından kalaslarla bağlanmış. Gürültüye kaldırdı başanı, kapıya baktı. Kara suratta bir titreme oldu. Ardından da bir inilti işitildi.

-Zahit! Zahit!zahit! Ne ettiler sana?

Bir daha kaldırdı başını tek gözö ile babasına baktı, sonra yumuldu gözü. Görmek istemiyor gözü hiçbir. şeyi görmek istemiyor... Hiçbir şeyi görmek istemiyor Bitmedi mi yetmedi mi? Başı önüne düştü.

Ali efendi jandarmaların kollarından kurtulmak için çabalıyor, daha sıkı sarıldılar bedenine. Jandarmaların ikisi de çam yarması Mehmet Efendi onbeşin üzerinde .onbeş yirmi gündür tutuklu,beş gecedir sandelye tepesinde sabahlıyor, beş gündür oturduğu yerde ne uyuyabilse onla kalıyor. Yine de çam yarması jandarmaları sirkeledi, kurtardı kollarını bi koşu köşeye vardı.

-Zahitim! kimse birşey etmedi sana... Ben ettim. Ne ettimse ben ettim... Şu kopasıca kafama benim...

İnildedi! Yine Zahit, ama bir başka çeşit bu ses. İnsan sesine benzemiyor... Bacaklarına sarıldı Ali Efendi oğlunun. Inıltı çığırış oldu şimdi.Aram çavuş elinde lamba yanaştı yanlarına. Karanlık yerler sarardı, açıldı. Samanlar üstünde kan var. Kara kara...Zahit'in ayakları çıplak. kara kandan görünmüyor tırnak yerleri. Ali efendi şimdi canavar görüntüsü aldı. çekildi aram çavuş geri, lamba tutan eli titredi. Dört jandarmanın dördü birden koştular Ali Efendinin yanına. Dört bir yandan sardılar kucakladılar. yine de saldırıyor kurtulmak için çabalıyor.

Çifte lamba yanıyor ahırda. her yanda öbek öbek samanlar, ama hayvanlar yok ortada. Zahit şimdi kıpırtısız, başı önde. babasının bahırtısına arada gözünü aralıyor.

- Yalnız ayaklarını gördün... Ellerine bakmadın... Ellerinin tırnakları da sokuldü... Aşağıda... Daha önceden...

-katiller!..

-Hak etti oğlun!

-Yalansınız!

-Sen de öyle olsun istemiyorsan sen de gördün gözlerinle... Cevap ver!

Anahtarları olduğu ğibi verdim! Nem varse... He istiyorsunuz daha?

-Bu kadar olmaz! Koca Hacıağazadenin... Bu kadar olmaz...

-Bu kadar...Kıymayın! işkence etmeyin.!

-Söyle!

-Öldürün Zahiti! Galan yaşıyacak yanı mi kaldı? Önce onu... Öldüğünü göreyim...Kurtulduğunu göreyim sonra da beni...

-Öyle kolay ölüm yok önce gözünü çıkaracağız senin!

-Yapmayın! Söyleyeceğim!...İşkence etmeyin!

-Söyle!

-Şu bastın yeri kaz.. Koca bi küp dolusu sarı lira, beşi bir yerde... Yok galan varım, yoğumk orada... Ondan ötesi zenginlik mal, mülk... Paradan puldan ne varsa orda ... Vallaha da billaha da ....

Zahit son bir kez daha başını kaldırdı. Tek gözünü açtı, korkunç bir bakıştı bu. gözünün karası sanki fıldır fıldır dönüyor. ali Efendi yere eğdi başını gücü yok. Bakacak yürüği yok. Jandarmalardan yana çevirdi başını. Kazma kürek vuruyorlar toprağa. Ali efendinin başı yerde, Kaldıramıyor. Bir hırıltı geldi kulağına. Kan dolu ayaklara gitti gözleri.

Devamı Yarın...

Benler ve deri kanseri hakkında bilgilenin

Yaz nedeni ile güneşlenme, güneşte kalma süresinin arttığı şu günlerde vücudumuzdaki benler ve bunlarda oluşan değişikliklikler çok önem kazanmaktadır. Çünkü benlerden kaynaklanan veya direkt olarak ben şeklinde başlayan melanom dediğimiz deri kanserleri giderek daha sık görülmeye başlanmıştır. Deri kanserleri melanomlar ve nonmelanomlar olarak iki ana gruba ayrılırlar. Nonmelanom deri kanserleri olan bazal hücreli karsinoma ve skuamoz hücreli karsinoma melanomalardan daha çok görülmesine karşılık daha az tehlikelidir ve nadiren hayatı tehtid ederler. Genel Cerrahi Uzmanı Op. Dr. Bülent Koç benler ve deri kanserleriyle ilgili bilgileri Mynet okurları için derledi.

Eskiden az görüldüğü düşünülen malign melanom oranı son yıllarda çarpıcı biçimde artmıştır. ABD'de yapılan istatistiklerde,bir kişide melanom gelişme riski 1930'larda 1500'de bir idi. 1996'da yapılan istatistiklerde ise bu oran 87'de 1 olmuştur, günümüzde ise her 75 kişinin birinde melanom oluşacağı öngörülmektedir. Melanomlarda metastaz yapma potansiyeli ve bu hastalığa bağlı ölüm riski tümörün yayılma derecesi ile ilgilidir. Melanomun tanı ve tedavi edildiği andaki tümörün kalınlığı çok önemlidir. Derinin üst tabakası ile sınırlı melanomlarda iyileşme olasılığı % 99'un üzerindedir. Tümörün deri içindeki kalınlığı 0,75mm'den ince olanlarda beş yıl sağ kalma olasılığı % 98'in üzerindedir, buna karşılık 4mm'den daha kalın tümörlerde 5 yıl yaşama şansı % 50'den azdır. Lenf düğümüne metastaz (yayılma) yapmış tümörlerde veya diğer organlara metastaz durumunda yaşama süresi daha da düşer. İşte bu nedenlerle melanomlarda erken tanı ve tedavi çok önemlidir.

Benler ve melanomlar normalde deri içinde bulunan ve melanosit denilen bir hücreden kaynaklanmaktadırlar. Melanosit, melanin denen pigmenti üretir.bu da derinin renklenmesini sağlar.Melanositler normalde tek tek dizilmelerine karşılık benlerde ve melanomlarda hücre toplulukları şeklinde bulunurlar. Benler derinin üst,alt veya her iki tabakasında toplanmış melanosit hücrelerince oluşturulurlar. Hücrelerde normal yapılanmanın kontrol dışı kalması nedeniyle melanomların özellikleri değişir ve büyüyerek asimetrik, sınırları düzensiz ve gelişigüzel renklenme oluşturacak bir yapılanma oluştururlar. Bu oluşumlar, tipik olarak değişim göstermeyen,simetrik, sınırları belirgin ve tek renkte olma eğilimi gösteren iyi huylu benlerden tamamen farklı yapılardır.

Melanositlerde bu değişiklikleri özellikle ultraviyole ışınları, yani aşırı güneş,solaryum ve X ışınları oluşturmaktadır.

Derinin melanom yönünden incelenmesinde öykü çok önemlidir. Yeni oluşan benler ya da önceden var olan benlerde büyüklük,biçim,renk veya duyu ile ilgili değişiklikler çok önemlidir.Melanomların yarısı ilk olarak kişinin kendisi tarafından farkedilir. Kişiler benlerdeki boyut ve/veya renk değişiklikleri, kanama, hassasiyet, ağrı ve kaşınma gibi değişikliklerle doktora başvurabilirler.

Ailede melanom veya melanom dışı deri kanseri öyküsü olup olmadığı da önemlidir.

Ben muayenesinde bütün deri yüzeyi incelenmelidir.Melanom güneşten korunan bölgeler dahil, derinin herhangibir yerinde görülebilir. Saçlı deri, ağız içi, tırnak altları, ayak parmaklarının arası dahil tüm deri incelenmelidir.

Aslında her insanda benler vardır,ancak ne bu benlerin hapsi melanomdur ya da melanoma dönüşecektir, ne de bu benlerin hepsine biyopsi gerekmektedir. Doktorlar riskli hastaları ve riskli benleri tesbit ederek bu benlere biopsi ve gerekirse ileri tedavi yaparlar.

Melanom gelişme riski yüksek olan kişiler şöyle sıralanabilir:

-Vücudunda 50'den fazla ben olanlar
-Benlerinin çapı 5mm'den büyük olanlar
-Çilli kişiler
-Açık renk ten rengi olanlar
-Sarı veya kızıl saçlılar
-Güneşte kolay yananlar
-Mavi gözlüler
-Birden çok displastik beni olanlar.

Displastik nevüsler yani benler,5mm'den büyük çapta,değişik pigmentasyon alanları olan,düzensiz şekilli,asimetrik ve sınırları belirsiz benlerdir.

-Çocukluk veya ergenlik çağında en az iki kere aşırı güneş yanığı geçirme öyküleri olanlar
-Birinci derece yakınlarında melanom öyküsü olanlar.

Benler ile melanomların ayrılmasında ve biyopsi kararının alınmasında bazı kriterler uygulanır.Bunlar:

A-Bende asimetri olması,yani benin ortasından geçen bir çizgi ile ayrılan iki yarısının birbirine benzememesi

B-Ben sınırlarının düz değil de düzensiz ya da girintili çıkıntılı olması

C-Bendeki renklerin birden fazla tonda olması,alacalı pigmentasyon olması

D-Benin çapının 6 mm'den fazla olması

GEMLİK REHBERİ

GEREKLİ TELEFONLAR

İtfaiye	110
Polis İmdat	155
Jandarma İmdat	156
Jandarma K.	513 10 55
Polis Karakolu	513 18 79
Gar. Kom.	513 12 06

KAYMAKAMLIK

Kaymakamlık	513 10 51
C.Savcılığı	513 10 53
C.Savcı Yrd.	513 29 54
Emniyet Müd.	513 10 28

ULAŞIM

METRO	513 12 12
Aydın Turizm	513 20 77
Süzer Turizm	512 10 72
Kanberoğlu-Esadaş	514 45 49
Anıtur	514 47 71
Kamil Koç	513 35 71

HASTANELER

Devlet Hastanesi	513 92 00
SSK Hastanesi	513 23 29
Mer.Sağ.Ocağı	513 10 68

TAKSİLER

Körfez Taksi	513 18 21
Çınar Taksi	513 24 67
Güven Taksi	513 32 40
Gemlik Taksi	513 23 24
Manastır Taksi	514 35 50

RESMİ DAİRELER

TEK Arıza	513 20 66
TEK İşletme	513 45 03
Statyum	514 00 95
Orm.Böl.Şef.	513 12 86
Milli Eğt. Md.	513 11 74
Halk Kütüphane	513 13 53
Askerlik Şb.	513 10 57
Karayolları	513 13 08
Liman Baş.	513 11 33
Mal Müd.	513 10 95
Nüfus Md.	513 37 42
Özel İd. Md.	513 15 07
Tapu Sicl. Müd.	513 14 14
Müftülük	513 13 64
Gümrük Md.	524 85 86
Tekel Md.	513 10 42
Ver. Dairesi Md.	513 10 92
İlçe Tarım Müd.	513 11 86
İlçe Seç. Md.	513 77 77
Halk Eğitim Müd.	513 18 46

BELEDİYE

Santral	513 45 21 -23
Başkanlık	513 45 20
Zabıta	513 24 32
Otobüs İşlet.	513 45 21-122
Su İşlet.	513 45 21 - 115
İtfaiye	513 23 25
Muhasebe Md.	513 45 21 -182
Yazı İşl. Md.	513 45 21 -111
Su Arıza	Yalnız 185

DENİZ OTOBÜSÜ

Bursa	256 77 84
Mudanya	544 30 60
Yenikapı	(212) 516 12 12
Yalova	(226) 811 13 23
İDO İmam Aslan Dinlenme Tes.	513 23 94

VAPUR - FERİBOT

Yalova	(226) 814 10 20
Topçular	(226) 363 43 19
Eskihisar	(262) 655 60 31

OTOBÜS

Şehirlerarası	261 54 00
Otobüs Terminali	(18 Hat)

TÜP DAĞITICILARI

Aygaz	513 12 95
Tekgaz	513 16 37
Ocakgaz	513 16 37
Ergaz	513 88 43
İpragaz	513 22 59
Habaşgaz	513 45 46
Yeni Likitgaz	513 65 00
BP Gaz	514 59 81
Bütünler Likitgaz	513 80 00
Akçagaz	514 88 70
Totalgaz	514 17 00
AKCAN PETROL	513 10 79
YERLİYURTLAR PETROL	513 30 33
TUNCAY OTO GAZ	513 14 25

NÖBETÇİ ECZANE

19 Ağustos 2005
Cuma
ENGİN ECZANESİ

GEMLİK Körfez GÜNLÜK SİYASİ GAZETE

YEREL SÜRELİ YAYIN
YIL : 33 SAYI : 2213
FİYATI : 0.25 YTL. (KDV Dahil)
Sahibi : Kadri GÜLER
Sorumlu Yazı İşleri Müdürü : Serap GÜLER
Haber Müdürü : Seyfettin ŞEKERSÖZ
İstiklal Cad. Bora Sok. No:3/B
Tel : 513 96 83 Fax : 513 35 95 GEMLİK
Yönetim ve Basım Yeri : KÖRFEZ OFSET
Matbaacılık-Yayıncılık-Reklamcılık Tesisi
İstiklal Cad. Bora Sok. No:3/B GEMLİK
(Dini bayram Günleri ve Pazar günleri yayınlanmaz)

ÖZEL GEMLİK KÖRFEZ FEN DERSHANESİ
2005 YILI İLKÖĞRETİM GURUR TABLOMUZ

FEN LİSESİNİ KAZANANLAR

Pelin KAYA	YALOVA FEN LİSESİ
Burcu CURA	YALOVA FEN LİSESİ

ANADOLU ÖĞRETMEN LİSESİNİ KAZANANLAR

Yunus Emre Cinel	İbrahim Önal Anadolu Öğretmen Lisesi
Yasin DEMİR	YALOVA ANADOLU ÖĞRETMEN LİSESİ

BURSA ANADOLU LİSESİNİ KAZANANLAR

Necati ERES	BURSA ANADOLU LİSESİ
Cengiz OBUZ	ULUBATLI HASAN ANADOLU LİSESİ
Onur YÜKSEL	BURSA ANADOLU ERKEK LİSESİ
Melih PEHLEVAN	BURSA ANADOLU ERKEK LİSESİ
Tuncay FİDAN	BURSA ANADOLU ERKEK LİSESİ
Ece ÇAKIR	BURSA ANADOLU KIZ LİSESİ
Merve Nur YILDIRIM	TURAN TAYAN ANADOLU LİSESİ
Ebru DEHMEN	TURAN TAYAN ANADOLU LİSESİ

CELAL BAYAR ANADOLU LİSESİNİ KAZANANLAR

Mine YAĞCI	Nazım Cemal ÜNAL	Nurhayat AKAY
Uğur KAYA	Hatice Kübra YILSERİ	İsmail Hakkı YAVUZ
Alican PARLAK	Rıfat KAHRAMAN	Hüseyin SARIM
Aziz Nihat GÜRSOY	Cemal Önder KORUKÇU	Gözde İLHAN
Yasemin TUMBA	Kadir TURAN	Büşra CİRİT
Gülseren GÜLEÇ	Miray SEVİŞ	Melike Nur DALSAL
Aysu KORAY	Nilgün TEKEŞ	Necmi KAYACIK
Müge ÖZ	Cenkay KAYAN	Sinan ATALAR
Pınar İKİZ	Fatih TANRIVERDİ	Buket BAKIR
Safiye KUZEY	Yusuf Can ÖZDEMİR	Özge EMRE
Gizem BOZAN	Simge IŞIKLI	Ömer Koray BİLGİÇ
Burak BIYIK	Betül BUDAK	Gamze Gökçe ÇİNİ
Naz ALYÜZ	Deniz ÇİL	Recep ADIGÜZEL
Pınar KORKMAZ	Ezgi BAŞSOY	Bekir DAMAR
Erhan YÜKSEL	Murat GÜN	Sedef ŞEŞEN
Nilsahra PAVZANT	Cem ÖZCAN	Alper DEMİRCİ
Saliha BİÇER	Halil ÜNAY	Arcan AKYILDIRIM
Ahmet YILMAZ	Cem UZUNKAYA	Bilkay KAYA
Didem TEMEL	İsmail UĞUR	Cengiz BELİÇ
Emre ÜNLÜ	Esra GENÇ	

ORHANGAZİ ANADOLU LİSESİNİ KAZANANLAR

Uğur Barkın SUBAŞI	ORHANGAZİ ANADOLU LİSESİ
Cevat TANER	ORHANGAZİ ANADOLU LİSESİ
Hatice Gürsoy	ORHANGAZİ ANADOLU LİSESİ
İrem ATAY	ORHANGAZİ ANADOLU LİSESİ
Sımla Buket ERDENİZ	ORHANGAZİ ANADOLU LİSESİ
Uğur AYDIN	ORHANGAZİ ANADOLU LİSESİ
Merve Begüm ÇAVUŞOĞLU	ORHANGAZİ ANADOLU LİSESİ
Cansu HAN	ORHANGAZİ ANADOLU LİSESİ
Serkan GÜL	ORHANGAZİ ANADOLU LİSESİ
Yiğit ÇETİN	İZNİK ANADOLU LİSESİ
Zeynep GEDİK	EYNESİL ANADOLU LİSESİ

AND. TEK. - AND. MES. - END. MES. LİSE. KAZANANLAR

Eren ÖZKAN	İsa GÜNER	
Sercan UYSAL	Gizem BALIKÇI	
Selin Komit	Burak ÇEVİK	
Uğurcan YARAN	Kemal BAŞARAN	
Ayça DİNÇER	Çağla ESEN	
Nihan ÖZALP	Yunus Emre ÇİĞDEM	
Anıl YAŞAR	Yonca KUMRAL	
Selin ŞIK	İsmail GÜLER	
Ertan KAÇAR	Şükran SÖNMEZ	
Neslihan APAK	Tacettin ERGİNCAN	
Ramazan HOŞGÖR	Yunus Emre EKER	
Ufuk TEMUR	Tolga GENCER	
Nagihan KAYA	Hüseyin Erman ÇAKAR	
Kübra BAŞARAN	Tunahan YILDIRIM	
Alican AMCA	Burak YILMAZ	
N.Fatma PALABIYIK	Mehmet GÜNGÖR	
Özlem ÖZTÜRK	Melike YURTSEVER	
Cemal ŞENOZAN	Atakan AKAN	
Neslihan ÖZCAN	Aynur ESER	
Akın ÜNER	Serhan SEVİM	
Cemal ŞENOZAN	Nuray CÖMERT	
Tuğçe ERYAVUZ	Mustafa ALP	
Gizem MALATYA	Mehmet FIRTINA	

EN ÇOK KAZANDIRAN DERSHANE

SADECE GEMLİK ŞUBEMİZDE OKUYAN ÖĞRENCİLERİMİZDİR

Merkez: İstiklal Cad. Gürçay İş Merkezi Kat: 1-2-3-4-5 GEMLİK Tel: 514 15 15
Şube: Eski Pazar Caddesi Belediye Karşısı Ahmet Semiz İş Merkezi No: 6 GEMLİK - Tel: 514 68 00
Şube: Camikebir Mahallesi Gemlik Caddesi No: 12 ORHANGAZİ Tel: 573 12 00
körfez@körfezfendershanesi.com - info@korfezfendershanesi.com

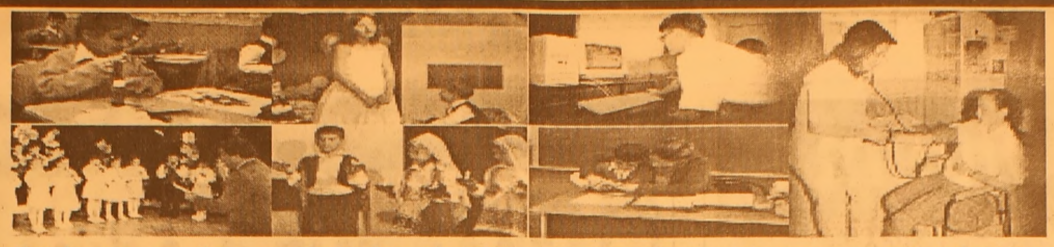

"İyi Bir Gelecek Aykent'le başlar"

Çocuklarınızın günde en az üç saatini alacak olan okul yolculuklarına son veriyoruz....
Okulumuz Özel Aykent İlköğretim Okulu ve Anasınıfı 2005 – 2006 öğretim yılı kayıtlarına başlamıştır.
Deneyimli kadrosu ve çağdaş eğitim anlayışıyla sizlere en yakın özel okuldur.

2005- 2006 ÖĞRETİM YILI FİYAT LİSTEMİZ

SINIFLAR	ÜCRET
ANASINIFI	3.000.000.000 TL
1. SINIF	3.750.000.000 TL
2. SINIF	4.500.000.000 TL
3. SINIF	4.500.000.000 TL
4. SINIF	4.500.000.000 TL
5. SINIF	4.500.000.000 TL
6. SINIF	4.500.000.000 TL
7. SINIF	4.500.000.000 TL
8. SINIF	4.500.000.000 TL

Fiyatlarımıza yemek ve servis dahildir
ÖDEMELERDE 10 TAKSİT İMKANI VARDIR
Tel : 513 50 84 - 512 27 77 GEMLİK

GEMLİK

GEMLİK'İN İLK GÜNLÜK GAZETESİ

Körfez

TARAFSIZ SİYASİ GAZETE

20 Ağustos 2005 Cumartesi

25 YKr. (250.000 TL.)

Emekli olan 1. Ordu Kumandanı Orgeneral Hurşit Tolon, devir teslim törenende ordunun üniter devlet yapısına sahip çıktığını hatırlattı

Tolon Paşa giderayak patladı

EMEKLİYE AYRILAN BİRİNCİ ODRU KUMANDANI DEVİR TESLİM TÖRENİNDE,"AYDINLIKLARI, KERAMETİ KENDİNDEN MENKUL, AYDINLATTIKLARI ÇEVRENİN DE KAÇ LÜKS OLDUĞU BİLİNMEYEN BİR GRUBUN BAZI YANDAŞLARIYLA BİRLİKTE, KURULURKEN ULUS DEVLET FORMU ÜZERİNE İNŞA EDİLEN TÜRKİYE CUMHURİYETİ'NİN ÜNİTER YAPISINI BOZMAYA YÖNELİK GİRİŞİMLERİNİ NEFRETLE KINAYAN BİR ORDU TESLİM EDİYORUM"

Orgenaral Hurşit Tolon'un, 1. Ordu Komutanlık görevini meslekdaşı Genel Kurmay İkinci Başkanı Orgeneral İlker Başbuğ'a teslim ederken yaptığı konuşma dinleyenlence dakikalarca alkıışlandı. Bir süre önce Başbakanı ziyaret eden Aydınlar'a çatan Tolon Paşa, ""Aydınlıkları kerametleri kendilerinden menkul, aydınlattıkları çevrenin de kaç lüks olduğu bilinmeyen bir grup" diye niteledi. Tolon Paşa'nın konuşması Türkiye de yankı yarattı.

Haberi sayfa 3'de

Emekliye ayrılan 1. Ordu Kumandanı Orgen. Hurşit Tolon

Güne Bakış

Kadri GÜLER
kadri_guler@hotmail.com

Tolon Paşa

Bizim askerler emekli olduklarında içlerinde kalan ve söyleyemediklerini yüksek sesle söyleyerek, aslında tüm askerlerin de kendileri gibi düşündüklerini kamuoyuna duyururlar.

Bu da bir bakıma siyasilere uyarıdır.

Bu çıkışların demokratik olup olmadığını veya AB normlarını uyup uymadığını, ikinci cumuhriyetçiler ile entel aydınlar eleştirebilirler...

Birinci Ordu Kumandanı Orgeneral Hurşit Tolon, dün emekliye ayrılırken yaptığı konuşmasında, bir süre önce Kürt meselesi için Başbakan Recep Tayyip Erdoğan'ı ziyaret eden aydınlara çattı.

Tolon Paşa'ya göre, "aydınlıkları kerametlerinden menkul aydınlar"ın ortaya koydukları düşüncelerin Anayasanın ve Türkiye Cumhuriyeti Devletinin kuruluşunun temel ilkeleri ne aykırdır.

Güney'de yaratılmak istenen bir Kürdistan'ın ülkenin üniter devlet yapısını bozacağı gibi, bunca yıl akan asker kanına da ihanet anlamına geli yor.

Son günlerde kendinden menkul kürtçüler, kürtlerin kültürel haklarından da öteye giderek içlerinde sakladıklarını söylediler.

İmralı'da yatan çocuk katili Abdullah Öcalan'a da özgürlük istemeye başladılar.

Bunlara ve siyasi otoriteye Tolon Paşa sözleriyle yanıt verdi.

Bu sözler aslında askerlerin sözleri.

Öğrenci taşıma ihalesi yapıldı

İlçemizdeki okulların taşımalı sistemle öğrenci taşıma işi ihale edildi.
Dün, İlçe Milli Eğitim Müdürü Mehmet Encümen Başkanlığında kurulan ihale komis yonu, koşullara uyan S plakalı araçın katıldığı ihaleyi yaptı.
Araç sahipleri kendi aralarında anlaştılar.
Muratoba Köyü ihalesi pazartesi gününü kaldı

Haberi sayfa 5'de

Buluşma

Gürhan ÇETİNKAYA

26 Ağustos..

"KOCATEPE,Mustafa Kemal Paşa ile Fevzi Paşa ve İsmet Paşa'nın yanyana, 26 Ağustos şafak vakti Türk Ordusunun taarruzunu gözetledikleri tepedir.

Geceyi Şuhut köyünde geçirerek 25 Ağustos akşamı çadırlı ordugaha geldiler. Ertesi sabah taarruz başlayacaktı.Acaba o gece bu ordugahta nasıl geçti? Yeni Türk Tarihinin en mühim vakasından on iki saat evvel üç büyük kafa Ağustos mehtabının altında ne düşündüler? Üç büyük kalp kır kuşlarının sesleri arasında neler duydular...

Gece karanlıkta Mustafa Kemal Paşa,Fevzi Paşa ve İsmet Paşa zabitleri ile beraber atlara binerek Kocatepe'ye doğru çıkmaya aşladılar.Şüphesiz o gece siperlerimiz uyumamıştır.Ve biraz sonra güney cephesinin bütün topları İşgalcileri Anadolu'da uyudukları son rahat uykudan uyandıracaktı. Kimbilir kaç bin rüya yarıda kalacaktı?...

26 Ağustos şafağı yüzlerce topun sesleri ile parladı ve yüzlerce kırmızı alev karanlıktaki asude tabiatı bir yanar dağa çevirdi. Kumandanlar Kocatepe'nin üstünde idiler.Planı hazırlayan üç büyük kafa, Tümenlerinin Afyonkarahisar siperlerine doğru nasıl koştuğuna bakıyordu.

Ve ertesi gün ordularımız Akdenize doğru yürümeye başladılar.Kocatepe'den Türk tarihinin ufuklarındaki ilk aydınlıklar göründü... "Falih Rıfkı Atay.

Unutulmamalıdır ki, tarihini bilmeyenlerin coğrafyasını başkaları çizer.

Onun için;

Yakın tarihimiz ile kurtuluş ve kuruluş sürecimizi çok iyi bilmek ve anlamak zorundayız.

26 Ağustos ulusal bağımsızlığa giden yolun başlangıç tarihi.

Afyon ise Ulusal Kurtuluş Savaşı'nın ilk satırlarının yazıldığı topraklar..

Onun için 26 Ağustos 1922'yi ve afyon'u anmısayalım.

Anımsayalım ki,bugün yaşadıklarımızı ve ülkemiz için tasarlananları daha iyi anlayalım ve algılayalım.

Eylül 1921'de Sakarya Meydan Savaşı'nda yenilen İşgalciler Sakarya Nehri'nin batısına, Afyon'un doğusuna çekileceklerdir.

Artık düşmanı topraklarımızdan atma zamanı gelmiştir.

Hazırlıklar 11 ay sürer.

26 Ağustos 1922 sabaha karşı saat 03:00'de Baş Komutan Gazi Mustafa Kemal Paşa

ve beraberindekiler Afyon Ovasına çok hakim bir noktada bulunan KOCATEPE'dedirler

Baş Komutan tarihi emrini verir. Saat 05:00'de Türk Topçusunun cehennem ateşi başlar.Saat 06:30'da Türk Piyadesi ilk düşman siperlerini süngü hücumu ile ele geçirmiştir bile...

Kocatepe'den yeni Türk tarihinin ilk aydınlıkları görünür...

Yanmış, yıkılmış, işgal altında bir anayurt. Son Balkan ve Birinci Dünya Savaşlarında kaybedilmiş on binlerce genç evlat.

Yeni bir mücadeleye katılamayacak kadar yorgun ve yılgın düşmüş geride kalanlar.

Kara sabana dayalı ekonomi, kağnıya dayalı ulaştırma, bir bacası bile tütmeyen beş kuruşsuz, yolsuz, harap Anadolu.

Fakat Mustafa Kemal adındaki bir lider, bir avuç asker ve sivil aydın, yeniden silahını eline alıp düşmanın önüne dikilen, kağnısıyla cephane taşıyan o mübarek Anadolu köylüsü.

İşte inanılmazı mucizeye dönüştüren budur.

Bunun adı tek kelimeyle vatan'a olan karşılıksız sevgidir.

Vatan sevgisi bir insanın şüphesiz ki en büyük onurudur.

Vatanı sevmek ise onu tanımaktan ve tarihini bilmekten geçer.

Atatürk'ün şu sözleri de düşüncelerimizi pekiştirir nitelikte;

"Başımıza neler örülmek istendiği ve nasıl direndiğimiz görülmeli,gelecek kuşaklar için ders teşkil etmeli ve uyanıklık sağlanmalıdır.

Zaten her şey unutulur ,fakat biz her şeyi gençliğe bırakacağız.O gençlik ki ,hiçbir şeyi unutmayacaktır;gelecek umudunun ışıklı çiçekleri onlardır. "

Gemlik Yandımsevenler Derneği Başkanı Nimet Ataoğuz üzüntülü

"Derneğimizin adını kullanıyorlar"

Seyfettin ŞEKERSÖZ

Gemlik Yardımsevenler Derneği Başkanı Dr. Nimet Ataoğuz, yaptığı açıklamada, derneklerinin adının bazı kişiler tarafından kullanılıp çıkar sağlandığını söyledi söyledi. Ataoğuz, son günlerde bazı bayanların Yardımsevenler Derneği adını kullanarak geziler düzenlediğinin duyumlarını aldıklarını belirterek, "Derneğimizde görevli arkadaşlarımızın dışında adımıza hiç kimse her hangi bir etkinlik düzenleyemez." dedi.

Dr. Nimet Ataoğuz başkanlığında Işın Akbal, Ülker özbek, Sevgi Meral, Nimet Karakaş, Yadigar Güneş, Yücel Malgil, Gökmen Tekin ve Sema Siper'den oluşan Yardımsevenler Derneği üyelerinin gezi yada etkinlik düzenlemede yetkilerinin bulunduğunu bildirildi.

Yardımsevenler Derneği üyeleri Kaymakam Mehmet Baygül'le - ARŞİV

Nimet ATAOĞUZ

Ortaöğretimde kayıtlar sürüyor

Seyfettin ŞEKERSÖZ

2005-2006 öğretim yılı için Ortaöğretim kurumlarında kayıtlar sürüyor.

OKS sınavının açıklanmasının ardından 15 Ağustos'ta başlayan kayıtlar 23 Ağustos Salı günü sona erecek. Bazı okullarda yapılan ön kayıtların dışında okul diploma notuna göre kayıt yaptıracak olan öğrencilerin bu tarihler arasında gidecekleri okullara kayıt yaptırmaları gerekiyor.

İlköğretim kurumlarından aldıkları bitirme dosyaları ile girecekleri okullara kayıt yaptırmak isteyen öğrenciler velileri ile birlikte işlemlerini yaptırmaya devam ediyorlar.

ELEMAN ARANIYOR

Kız Meslek Lisesi çocuk gelişimi mezunu bayan eleman aranıyor.

Tel: 513 18 02 - 03

TURAN TRAFİK
ADNAN TURAN
Her türlü araç devir
Yeni kayıt
Plaka , Ruhsat, Ferni muayene
Sigorta işlemleri yapılır.

Adres: Gürle İş Merkezi
Kat: 1 No: 65 - GEMLİK
Tel : (0.224) 514 62 02
GSM: (0.537) 933 25 26

Tolon Paşa giderayak patladı!

BİRİNCİ ODRU KUMANDANI DEVİR TESLİM TÖRENİNDE,"AYDINLIKLARI, KERAMETİ KENDİNDEN MENKUL, AYDINLATTIKLARI ÇEVRENİN DE KAÇ LÜKS OLDUĞU BİLİNMEYEN BİR GRUBUN BAZI YANDAŞLARIYLA BİRLİKTE, KURULURKEN ULUS DEVLET FORMU ÜZERİNE İNŞA EDİLEN TÜRKİYE CUMHURİYETİ'NİN ÜNİTER YAPISINI BOZMAYA YÖNELİK GİRİŞİMLERİNİ NEFRETLE KINAYAN BİR ORDU TESLİM EDİYORUM"

Yüksek Askeri Şura (YAŞ) kararları uyarınca 30 Ağustos tarihi itibariyle emekliye ayrılan Orgeneral Hurşit Tolon, 1. Ordu Komutanlığı görevini, Genelkurmay İkinci Başkanı Orgeneral İlker Başbuğ'a teslim etti. Selimiye'deki Ordu Karargahı'nda düzenlenen komuta devir-teslim töreninde, Orgeneral Tolon, törende yaptığı konuşmada, 1. Ordu Komutanlığı gibi kutsal bir emaneti, çocuk denecek yaşlarda başlayan ve bugüne dek gelişerek devam eden sınıf ve silah arkadaşına teslim etmekten mutluluk duyduğunu söyledi. Görev süresinde yurdun dört bir tarafından gelen gençlerin yetiştirilmesine büyük önem verildiğini anlatan Orgeneral Tolon, "Her yöresi değişik güzelliklere sahip yurdumuzun dört bir yanından gelen genç vatan evlatlarının birbirleriyle kaynaştırılarak, karşılıklı sevgi, saygı ve hoşgörü ortamında, yurttaş ve insan olma bilinciyle, şeyhlerin, şıhların, ağaların müridi, kölesi olmama onuru pekiştirilmiş bireyler olmaları, ana hedefimiz olmuştur" dedi.
Konuşmasında devrettiği ordunun özelliklerini de sıralayan Orgeneral Hurşit Tolon, sözlerini şöyle sürdürdü: "Türk Kara Kuvvetleri'nin 3'te 1'ini oluşturan 1. Ordu'yu, değerli yeni komutanına teslim aldığım gibi; Atatürkçü düşünce sistemini bilgi, inanç ve davranışla benimsemiş ve ondan asla taviz vermeyen, yüksek disiplinli, üstün moral ve fizik gücüne sahip, yurt savunmasının gerektirdiği çağdaş bilgiyi ve beceriyi kazandırmış, Ülkesini ve ulusunu seven, dürüst, cesur, çalışkan ve fedakar, Küreselleşme dejene rasyonunda benliğini yitirmemiş, Zihninde ve gönlünde sadece kanla ve irfanla kurulan Cumhuriyetimizi, ülke bütünlüğümüzü, ulusal birlik ve beraberliğimizi yaşatan, Cehennemler de kudursa, başka tür cumhuriyet sevdalıları da türese, onu sonsuza dek yaşatmaya kesin kararlı, Çağdaşlaşma ve kalkınmasının gelişimi için yabancı kaynaklı reçetelere ihtiyaç duymayan, bunu milli varlığında ve gücünde bulan,'Aydınlıkları', kerameti kendinden menkul, aydınlattıkları çevreninde kaç lüks olduğu bilinmeyen bir grubun bazı yandaşları yla birlikte, kurulurken ulus devlet formu üzerine inşa edilen Türkiye Cumhuriyeti'nin üniter yapısını bozmaya yönelik girişimlerini nefretle kınayan, Ata yadigarı topraklarda yıllarca çekilen nice acıdan, kaybedilen

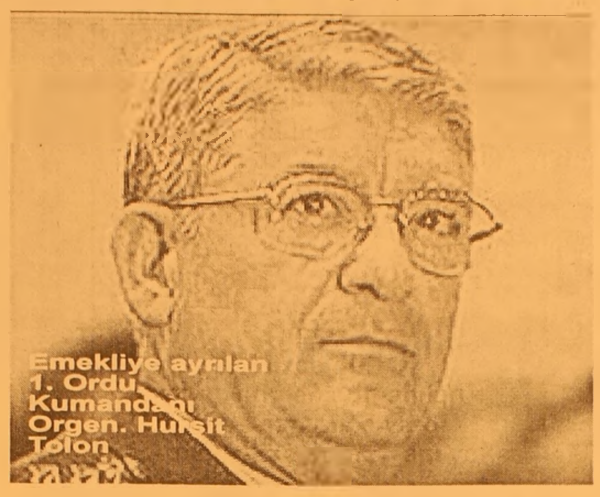
Emekliye ayrılan 1. Ordu Kumandanı Orgen. Hurşit Tolon

masum canlardan, verilen şehitlerden sonra Türk varlığını yok etmek için giriştikleri katliam planlarına uluslararası anlaşmaların verdiği çok açık hakla mani olarak, soydaşlarımızın bekasının, can ve mal güvenliğinin, huzur ve refahın sağlandığı Kuzey Kıbrıs Türk Cumhuriyeti'nde eşit haklara ve siyasal eşitlige sahip iki kesimli, Türkiye'nin güvenlik garantisiyle adil ve kalıcı bir barış saglanmadıkça Mehmetçiğin çekilmeyecegine inanan, Günümüzde dış dünyanın türlü baskı, tehdit, şantaj ve entrikaları yanında o günleri yaşamamış, yaşamış ama unutmuş ya da kendi yakın tarihini yeterince incelememiş olanların çabalarıyla yeniden 19 Temmuz 1974'e döndürülmek istenmesini içine sindiremeyen, Sadece ufku görmenin kafi olmadığına, ufkun ötesini de görmek ve bilmek gerektiğine inanan, Ülkemizin üniter yapısına, cumhuriyetimizin temel niteliklerine yönelik her türlü tehdit ve tehlikeye karşı son derece uyanık ve bu evrensel değerlerden asla taviz vermeyecek, koruduğu kutsal emanetleri sonsuza dek hiçbir şartta pazarlık konusu yapmayacak, Ettiği yemine sadık, mücadele azim ve iradesinde, halkı ile bütünleşmiş bir ordu teslim ediyorum."

Özel Kurslar arasındaki rekabet artınca yöntemler de değişti..

Sorunu İl Milli Eğitim çözecek

Yetkisi olmayan iddia edilen belge ile bir kursa öğrenci ve para toplayanlar ile Kurs Merkezi hakkında suç duyurusu yapıldı

Seyfettin ŞEKERSÖZ

Gemlik'te evleri dolaşarak İngilizce Kursu için öğrenci topladığı ileri sürülen kişiler hakkında suç duyurusunda bulunuldu.
İzmit İl Milli Eğitim Müdürlüğü'nden alındığı belirtilen "Okullarda Anket Yapma" izniyle, belirlenen öğrencilerin evlerine telefon edile rek, randevu alındıktan sonra evlere elemanlarını göndererek ziyaret edip İngilizce kursu için kayıt yaptıkları ve kayıt parası topladıkları ileri sürülen "Gelişim Eğitim" adlı kurumun yaptığı işin yasal olmadığı iddia sıyla, İlçemizde faaliyet gösteren başka bir İngilizce kursu yönetimi İlçe Milli Eğitim Müdürlüğü'ne suç duyurusunda bulunuldu.
İstiklal Caddesi 1 Nolu Aralık'ta açılan iş yerinde faaliyet gösterdiği belirtilen Gelişim Eğitim adlı kurumun yaptığı uygulamanın, yasal olup olmadığının belirlenmesi için ilçe Milli Eğitim Müdürlüğü il Milli Eğitim Müdürlüğünden bilgi istedi. İlçe Milli Eğitim Müdürlüğü yetkilileri, inceledikleri belge ile bir başka kuruma öğrenci toplama ve bu iş için para toplanamayacağını, ancak durumun bir de İl Milli Eğitim müdürlüğüne bildirilmesini uygun gördü.
TEPKİ VAR
Bazı velilerinde tepkisine yol açtığı belirtilen ve kurs için kayıt parası talebinde bulunulduğu öne sürülürken, ilgili kurs merkezinin Gemlik İlçe Milli Eğitim Müdürlüğü'nde her hangi bir yazılı talebinin olmadığı da öğrenildi.
Suç duyurusunda, merkezinin İzmit'te olduğu belirtilen Gelişim Eğitim'in, Gemlik'te faaliyet gösteren başka bir kurs merkezi için öğrenci topladığına ileri sürülürken, İlçe Milli Eğitim Müdürlüğü'nün İl'den gelecek cevap ile ilgili kurum hakkında işlem yapıp yapma yacağı belirlenecek.
İŞİMİZİ YAPIYORUZ
Öte yandan gazetemizi ziyaret eden firma yetkilileri yaptıkların işin yasal olduğunu, ilgili Kurs Merkezine öğrenci sağladıklarının doğru olduğunu bunun da ticari bir faaliyet olduğunu söylediler. Ticari faaliyetlerinin İlçe Milli Eğitim Müdürlüğü'nün engel olmaya yasal hakları bulunmadığını söyleyen ilgiler, yaptıkları işin bir hizmet işi olduğuna dikkat çektiler.

Vicdanca

Vicdan KAYIR TOPAKTAŞ

Balıkların çığlığı

Türkiye de yaşamın durduğu an
Adı 17 Ağustos Depremi
Soyadı hanesinde soysuzların isimleri kaldı
Cinsiyet anne baba çocuk kardeş
Uyruğu TC
İl Yalova Düzce
Altı yıl
Yıldönümü katliamın
Bakıyorum da depremin katliam yıldönümü günlüğe çevrilmiş
O güne dair anılar
Toprağın gökyüzüne dokunduğu çığlık anındaki anılar
Peş peşe dizilmişler
Anılar
Yalova'da Düzce de
Canlarını yitirilenlerin anıları
17 Ağustos'dan önce vardı
17 Ağustos'tan sonra anı yok
Çığlık var
Sessizliğin çığlığı
( )
Caddeye fırladım kaçtım
Işıkların söndüğü anda kaybolan sesler
Ben ise o güne dair Yalova ile burun buruna yaşadığım sahil köyümde balıkların çığlığını atamam kulak evimden
Annemin bir yer toprağa girdi sözü ile
Denizin patiska çarşafa dönüştüğü yıldızların elime değecek denli yakın olduğu anı anı olarak anlatabilir miyim
Patiska çarşafın içinde balıkların çığlığı
Bu çığlık kefenin hazırlığıymış
Yalova'da Düzce deki insanımın
Bu çığlık yanan yüreklerin sesiymiş
Balıklar çığlık atıyor
Balıklar
Evleri deniz olan balıklar
Yalova Düzce
Kaldırılıverdi enkazlar
Ama hala barakaevler duruyor
Çığlıklarını duyan yok altı yıldır yanan canların
Balıklar altı yıldır susuyor
Künyelerine depremzede olarak yazılanların çığlıklar yüreğinde
Balıkların çığlığını duydunuz mu
Duydunuz mu
Yalova da bir acılı baba diyor ki
Beyazdı
Toz yağıyordu
Her şey beyazdı
Ağustos ayında kar yağar mı
Mavi gökyüzü toprağı öper mi
Balıklar çığlık atar mı
Balık hafızası
Annem dedi ki
Bir yer toprağa girdi
Deniz çarşaf gibi
Yıldızlar elimin üzerinde
Milyonlarca yıldız
Milyonlarca balık çığlık çığlığa
Ve bir kamera dayanıyor kara mıydı yeşil miydi gri miydi gözleri
Bir avuç kadar çukurdan görünen gözlere uzanan bir çok kamera
Gözler çığlık atıyor
Kamera gözlerin çığlığına yönelmiş soruyor kamera ustası
Canın yanıyor mu abi
İşte o anlarda yanar yüreğim
İnsan olmanın önüne geçti mi çıkar
Yüreğim yanar
Atamam çığlığımı
Çığlığın fotoğrafını çizebilir misiniz
Çığlığın resmini yapabilir misiniz
Çığlığın şiirini yazabilir misiniz

Zeytinspor hazırlık maçlarını sürdürüyor

Seyfettin ŞEKERSÖZ

Türkiye Voleybol Üçüncü ligine hazırlanan Zeytinspor Bayan Voleybol takımı hazırlık maçlarını sürdürüyor.
35 kişilik alt yapıdan oluşan ekiple Eskişehir'e giden Zeytinspor takımı Köy Hizmetleri ile hazırlık maçı yaparak gençleri hazırlıyor.
Yıldız Gençler ve Büyükler olarak Eskişehir'e giden Zeytinspor liglere hazırlanırken genç-leri de takıma kazandırmaya çalışıyor.
Zeytinspor Bayan Voleybol takımı önümüzdeki hafta içinde İzmit Değirmendere ile Bursa Yıldırım Belediyespor'la birer hazırlık maçı yapacak.

Zeytinspor Bayan Voleybol Takımı

Giresun'lular gece düzenledi

Seyfettin ŞEKERSÖZ

Gemlik Giresunlular Kültür ve Dayanışma Derneği üyelerini bir araya getirmek amacıyla gece düzenledi.
"Dayanışma Gecesi" adı altında düzenle-nen etkinlikte mahalli sanatçılar sahne alırken folklor ekipleri gösteri yapacaklar.
Bu akşam saat 20.00 de Gazi İlköğretim Okulu bahçesinde düzenlenecek gecede mahalli sanatçılardan Hüseyin bıçak, Güler Aktaş ile Ali Alim sahne alarak yöre şarkı ve türkülerini okuyacaklar.

KSK
MÜHENDİSLİK LTD. ŞTİ.
Sebahattin DOKSANBİR

Buderus
ISISAN
AKILLI ISITMA SİSTEMLERİ
YETKİLİ BAYİİ

DOĞALGAZ
KOMBİ
KAZAN
KALORİFER TESİSATI
KLİMA
HAVALANDIRMA
SIHHİ TESİSAT TAAHHÜT

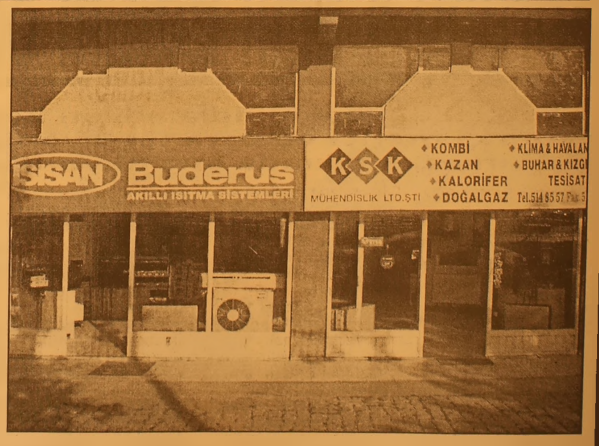

DOĞALGAZ
BİZİM İŞİMİZ

Merkez: Gazcılar Cad. No:27 BURSA
Tel: (0.224) 220 61 53 Fax: 225 30 74
Şb: İstiklal Cad. Baytaş Körfez Sitesi
Blok 2 No:42 GEMLİK
Tel: (0.224) 514 85 57 Fax: 514 85 58

Öğrenci taşıma ihalesi yapıldı

Seyfettin ŞEKERSÖZ 30 Aralık 2005 tarihine kadar olan öğrenim dönemi için taşımalı sistem ihalesi yapıldı. TSO Gazi İlköğretim Okulu salonunda yapılan ihale 12 Eylül 2005 ile 30 Aralık 2005 tarihleri arasında 78 (yetmişsekiz) iş gününü kapsıyor.

İlçe Milli Eğitim Müdürü Mehmet Ercümen'in başkanlığındaki komisyon üyeleri hazırlanan şartname dosyalarını inceleyerek evrakların yeterli olup olmadıklarını kontrol ettiler.

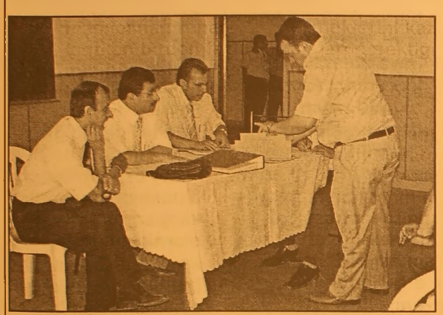

Taşımalı sistemde S plakalı servis araçlarının şart olması esnafı rahatlatırken birden fazla minibüs çalışan hatlarda taşıyıcılar aralarında anlaşarak ihaleye girdiler.

İhale öncesi salonda toplanan taşıyıcılara konuşan İlçe Milli Eğitim müdürü Mehmet Ercümen, "aldıran yada aldatan" olmadan herkesin centilmenlik sınırları içersinde ihaleye girerek ekmeklerini kazanmaları gerektiğini hatırlattı.

Yaklaşık 2.5saat süren ihalede evraklarında noksanlık bulunan Muratoba-Engürü hattı taşıyıcılarının ihalesi Pazartesi gününe ertelenirken diğer hatlarda taşımacılar belirlendi.

Anadolu Meslek Lisesi'de mülakat yapıldı

Seyfettin ŞEKERSÖZ

Anadolu Meslek Lisesi'nin Otelcilik Ağırlama ve Gıda Hizmetleri Bölümü'ne alınacak öğrenciler için mülakat yapıldı.

Komisyon huzurunda yapılan mülakat'ta belirli kıstaslara sahip öğrenciler belirlendi.

İlgili bölüme alınacak 30 öğrenci için yapılan müracaatları değerlendiren komisyon üyeleri, saat 10.00-17.00 arasında belirledikleri öğrencileri İnternet'e aktardılar.

Bu öğrencilerin kayıtlarının İnternet'te 22-24 Ağustos tarihleri arasında kesin kayıtlarının yapılarak açıklanacakları öğrenildi.

GEMLİK'TE BİR İLK

TOMOKAY

RADYOLOJİ MERKEZİ

✓ SPİRAL BİLGİSAYARLI TOMOGRAFİ (BT)
✓ ULTRASONOGRAFİ (US)
✓ RENKLİ DOPPLER ULTRASONOGRAFİ
✓ 4 BOYUTLU GEBELİK ULTRASONOGRAFİ
✓ GİRİŞİMSEL RADYOLOJİ (BİYOPSİ vb)

Mesai Saatleri: 08.30 - 20.00 / Cumartesi 08.30 17.00

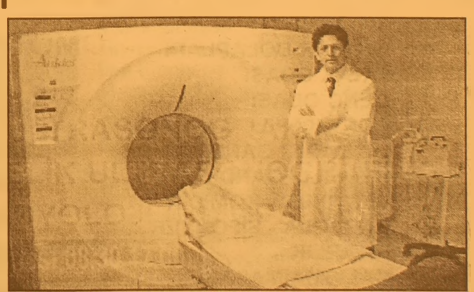

Dr. Ertan OKAY
Radyoloji Uzmanı

SPİRAL BİLGİSAYARLI TOMOGRAFİ

Merkezimizde Spiral Bilgisayarlı Tomografi Cihazı ile tüm Bilgisayarlı Tomografi (BT) çekimleri yapılmaktadır.

En yeni teknolojiyle gerçekleştirdiğimiz çekimler sayesinde tüm organ dokulardaki hastalıkları teşhis etmekteyiz.

ULTRASONOGRAFİ

Merkezimizde en son teknoloji Ultrasonografi Cihazı bulunmaktadır.

Renkli Doppler Ultrasonografi ile damar hastalıklarını teşhis edebilmekteyiz.

Gebelikte kullandığımız dünyanın en gelişmiş 4 boyutlu Ultrasonografi cihazıyla bebeği anne karnında canlı bir şekilde renkli olarak görmekteyiz.

ACİL DURUMLARDA 24 SAAT 513 65 29 NOLU TELEFONDAN BİZE ULAŞABİLİRSİNİZ

TEL: 513 65 29 - 30

FAX: 513 65 18

Adres : Dr. Ziya Kaya Mahallesi
Dutluk Sok No: 3 - GEMLİK
(Eski SSK Hastanesi ile Migros arasında)
e-mail: tomokay@gmail.com

Rum'ların Türkiye'den 10 talebi

Rum basını, Yunanistan Başbakanı Kostas Karamanlis ile Rum yönetimi lideri Tasos Papadopulos'un dünkü görüşmelerinde 10 maddeden oluşan talepler listesi üzerinde anlaştığını yazdı.
Politis gazetesi, haberinde, Rum ve Yunan hükümetlerinin, Türkiye'nin, Rum gemilerine limanların Mart 2006'da, Rum uçaklarına da hava koridorlarını Eylül 2006'da açması gerektiği yönünde net bir takvim elde etmeye çalışacaklarını belirtti.
Aynı gazete, "gelişmelere göre diplomatik icraatlara olanak tanınabilmesi için bu listenin gizli tutulacağını" da kaydetti.
Rum basınına göre, Karamanlis ve Papadopulos, Türkiye'nin müzakere çerçeve belgesine Türk-Yunan ilişkileri, Kıbrıs sorunu ve özellikle de Türk askerinin adadaki mevcudiyetine ilişkin şartlar eklemeye çalışacak.
Rum gazeteleri, "iki liderin, Güney Kıbrıs'ın Türkiye'ye karşı veto kullanmasını şimdilik gündemlerinin dışında tuttuğunu ve Türkiye'nin AB yörüngesinde kalmasının Kıbrıs sorununda kendilerine yardımcı olacağı hükmüne vardığını" bildirdi.

PKK'dan 1 aylık ateşkes

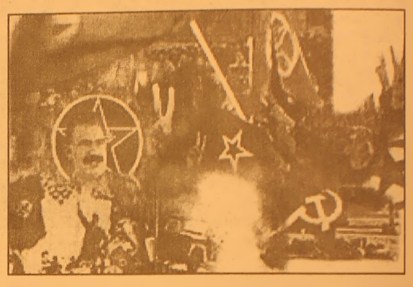

Belçika'daki basın toplantısı düzenleyerek 'eylemsizlik' kararı alacağını açıklayacak olan PKK/Kangra-Gel, toplantıya izin verilmeyince yazılı açıklama yapmak zorunda kaldı.
Kongra-Gel Başkanı Zübeyir Aydar'ın basın toplantısıyla açıklayacağı terör örgütünün bir aylık "eylemsizlik" kararı, yazılı açıklamayla duyuruldu.
Açıklamada, Başbakan Recep Erdoğan'ın aydınlarla yaptığı görüşmeden sonra Diyarbakır'da verdiği mesajı ve bir grup aydının girişimleri "Türkiye'de Kürt sorununun barışçıl çözümü için olumlu bir hava" olarak değerlendirildi. Yaratılan olumlu havanın devamı için "karşılıklı olarak güven arttırıcı adımlar" atılması gerektiğine dikkat çekilirken "çözüm sürecinin gelişmesine katkı sunmak amacıyla" 20 Ağustos 2005 - 20 Eylül 2005 tarihleri arasında silahlı güçlerini "aktif savunmadan pasif savunma pozisyonuna" çekildiği duyuruldu.
Terör örgütü "imha amaçlı operasyonlar karşısında zorunlu olarak kendini savunma dışında herhangi bir silahlı eylemin düzenlenmeyeceği" ni belirtti.

AROL MOBİLYA

- MUTFAK DOLAPLARI
- YATAK ODASI
- GENÇ ODASI
- DÖRT KAPILI GARDROP
- ÜÇ KAPILI GARDROP
- PROFİLLİ GARDROP
- VESTİYER - KOMİDİN
- KARYOLA - ŞİFONYER
- KİTAPLIK
- ÇALIŞMA MASASI
- BİLGİSAYAR MASASI

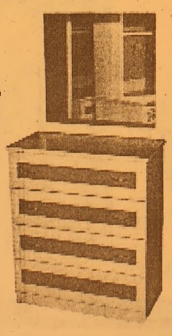

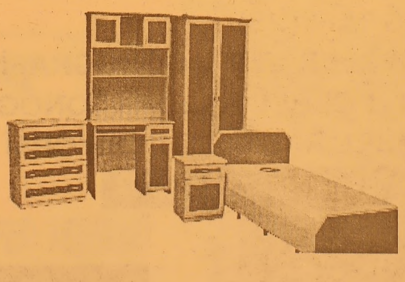

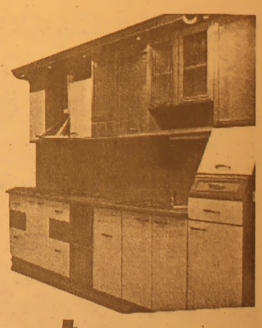

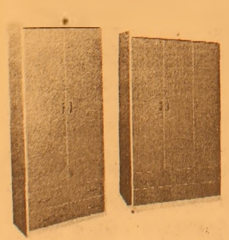

"KALİTEDE ÖNCÜ, FİYATTA ÖLÇÜ"

ADA PANSİYON

Bu yaz sezonuda hizmetinizde

Mrk. : Hamidiye Mah. Kumru Sok. No:1
Tel : (0.224) 514 30 52 GEMLİK
Şb. : Davutkadı Mh. F.S.M. Cad.
Yavuzlar Apt. 13 No:1 43/C BURSA
Tel : (0.224) 363 98 72

Dereağzı Mevkii - Büyükkumla / GEMLİK
Rezervasyon Tel: 539 03 03

İşte yeni eğitim yılındaki 15 yenilik

Eğitim-öğretim yılı okulların teknolojik alt yapısından fiziki durumuna, müfredattan liselerin dört yıla çıkarılmasına kadar uzanan 15 yenilikle başlayacak. Peki neler değişiyor?

Milli Eğitim Bakanlığı'nın gerçekleştirdiği 15 yenilik, okulların açılacağı 12 Eylül'de uygulamaya geçiyor. Bu yenilikler arasında, müfredat değişikliği, yeni donanımlı okulların hizmete girmesi, liselerin dört yıla çıkarılması da var.

Bu yeniliklerin başında müfredat değişikliği geliyor.

Geçtiğimiz yıl pilot uygulaması yapılan yeni müfredat artık uygulamaya giriyor. İlkokul 1, 2, 3, 4, 5, ve 6'ncı sınıflar yepyeni ders kitapları ve içerikleri ile karşılaşacaklar.

Bu yıl ortaöğretime yeni girenler de farklı bir müfredatla dersbaşı yapacaklar. Bu yıl başlayanlar liseyi dört yıl okuyacak. Hazırlanan yeni ders çizelgelerinde dersler dört yıla yayıldı. Sosyal aktivitelere de ağırlık verildi. Anadolu ve süper liselerdeki hazırlık sınıfı kaldırıldı. Hazırlıkta okutulan dil dersi dört yıla yayılacak. Yabancı dil öğretiminde öğrencilere konuşma ağırlıklı eğitim verilecek. Bu yıl modern mimariye sahip, donanımlı yeni okullar da açılıyor.

'Gelenekten geleceğe' projesi ile inşaa edilen okullarda öğrenciler farklı bir mimari ile karşılaşacak. Bu okulların teknolojik altyapıları da yeni müfredata uyumlu olarak hazırlandı.

Derslere bilgisayar desteği

Yeni sistemle ilk ve orta öğretim kurumlarına bilgisayar takviyesi yapıldı. Kademeli olarak tüm okullarda bilgisayar laboratuvarları hazırlanacak. 120 bin bilgisayar alımı için ihale yapıldı. 43 bin okulun hızlı internet bağlantısına sahip olması için çalışmalar sürüyor

Tüm öğretmenlere yeni müfredat doğrultusunda değişen eğitim anlayışına kılavuzluk edecek kitaplar dağıtılacak. Ayrıca öğretmenler bu yıldan itibaren aday öğretmen, öğretmen, uzman öğretmen ve başöğretmen olarak dört ayrı kademede görev yapacak.

İlk ve ortaöğretimde 100 roman okutulacak

Akademisyen, yazar, gazeteci ve bilimadamlarından oluşan komisyonun belirlediği 100 temel eser de öğrencileri bekleyen yeniliklerden biri olacak. Hem ilköğretim hem de ortaöğretimde müfredata uyumlu 100 roman okutulacak.

Daha çok çocuğun okul öncesi eğitimden yararlanması için özellikle maddi zorluğu olan ailelere yönelik girişimler sürüyor. 36-72 ay çağındaki çocukların anaokullara gönderilmesi için velilerden aidat alınmayacak.

Ana sınıflarının tamamında ikili eğitime geçilmesi de planlanıyor.

Bu yıl Milli Eğitim ailesine 10 bin öğretmen daha katılacak ve kitaplar yine ücretsiz dağıtılacak. Toplam 105 milyon ders kitabı 12 eylül sabahı sıraların üzerinde olacak.

ELEMAN ARANIYOR
Elektrik konusunda deneyemli eleman aranıyor
AYDIN MADENCİLİK 514 00 60

ÖSS ve YDS sonuçları açıklanıyor

19 Haziran'da yapılan ÖSS ve 26 Haziran'da yapılan YDS sonuçları bugün ÖSYM tarafından açıkanıyor. Adaylar sonuçları internet üzerinden ve cep telefonlarından öğrenebilecek.

Öğrenci Seçme Sınavı (ÖSS) ve Yabancı Dil Sınavı (YDS) yerleştirme sonuçları, yarın saat 10.00'da açıklanacak.

Öğrenci Seçme ve Yerleştirme Merkezi'nden ÖSYM) yapılan yazılı açıklamaya göre, 19 Haziran 2005 tarihinde yapılan ÖSS ve 26 Haziran 2005 tarihinde yapılan YDS sonuçlarına göre adayların yükseköğretim programlarına yerleşme durumları, yarın saat 10.00'dan itibaren açıklanacak.

Adaylar sonuçları internetten ve SMS yoluyla cep telefonlarından öğrenebilecek.

Yerleştirme sonuçları ve kayıt işlemleri aynı saatte ÖSYM'nin internet sayfasında yer alacak.

Sonuçlar "http://oss.osym.gov. tr", "http://oss2005.osym.gov.tr" internet adresleri ile "AVEA 6777", "Telsim 3366" ve "Turkcell 3366" kısa mesaj servislerinden ve wap uyumlu cep telefonlarından "http://wap.osym.gov. tr" adresinden öğrenilebilecek.

Öğrencilere açık kontenjan uyarısı

Okullarda açık kontenjan sayısının geçen yıllara göre daha az olması bekleniyor. Okul seçiminde 2. yerleştirmeyi bekleyen adayları hiçbir okula girememe riski bekliyor.

Ortaöğretim Kurumları Öğrenci Seçme ve Yerleştirme Sınavı (OKS) 2. yerleştirme başvuruları, 27 Ağustos-2 Eylül tarihleri arasında yapılacak.

Kazandığı okula kayıt yaptırmayıp 2. yerleştirme için başvuruda bulanacak adayların, hiçbir okula yerleşememe riskini göz önünde bulundurmaları gerekiyor.

Fen Bilimleri Merkezi Dershanesi LGS Rehberlik Birimi uzmanları, OKS 2. yerleştirmeye başvuracak adayların nelere dikkat etmeleri gerektiğini şöyle sıraladılar:

"2. yerleştirme döneminde başvuru yapmayı planlayan adaylar eğer 1. yerleştirme sonucunda okul kazanmışlarsa bu okula kayıt yaptırmamak koşuluyla 2. yerleştirme için başvuruda bulunabilirler. Ancak 1. yerleştirme sonunda okullarda kalacak açık kontenjan sayısının geçen yıllara oranla daha az olacağı bekleniyor. Çünkü bu yıl sadece bir tane ek yerleştirme olacak.

Oysa geçen yıl 4 kez ek yerleştirme yapılmıştı. Bu yüzden kazandığı okula kayıt yaptıran öğrenci sayısında artış olması bekleniyor.

Bu nedenle kazandığı okula kayıt yaptırmayıp 2. yerleştirmeyi bekleyen adayların 2. yerleştirme döneminde bir okulu kazanması geçen yıllara göre daha riskli görünmektedir. Bununla birlikte OKS'de üst grup puana sahip olan öğrencilerin özel fen liseleri ve diğer özel okullardan burslu okuma teklifi alıp bu okullara kayabilecekleri ve bunun da üst gruptaki okullarda kontenjan yaratacağı göz önünde bulundurulmalıdır."

**1. Yerleştirme sonuçlarına göre okul kazanamamış adaylar da 2. yerleştirme için başvuruda bulunabilecekler.

**2. Yerleştirme döneminde başvuruda bulunacak adaylar 1. yerleştirmedeki tercihlerine bağlı kalmaksızın en çok sekiz tercih yapabilecekler.

Kontenjanlar internet sitelerinden duyurulacak *

2. Yerleştirme için başvuruda bulunacak adaylar tercih edecekleri okulların açık kontenjan ve taban puanlarını 26 Ağustos 2005 tarihinde www.sinavlar.meb.gov.tr adresinden öğrenebilecekler.

daylar 2. yerleştirme sonuçlarını 7 Eylül 2005 tarihinde www.meb.gov.tr adresinden öğrenebilecekler.

Polisten 'terörle mücadele' talepleri

Emniyet, yeni terörle mücadele yasasında, terör propagandasına ağır ceza verilmesini ve gözaltı süresinin uzatılmasını talep etti. Polis, yakalanan şüphelinin durumunun yakınlarına bildirilmesinin 24 saat geciktirilmesini de istedi.

Emniyet Genel Müdürlüğü, yeni terörle mücadele yasasına yönelik taleplerini Adalet Bakanlığı'nda ilgili komisyona iletti. Adalet Bakanlığı'nda oluşturulan komisyonun Terörle Mücadele Kanunu'nda değişiklik yapılmasına ilişkin kanun tasarısı taslağı üzerindeki çalışmaları sürerken, Emniyet Genel Müdürlüğü'nün talepleri yazılı olarak komisyona iletildi. Emniyet'in talepleri şöyle:

Terör propagandası terör suçu olarak terörle mücadele yasasına girmeli.

Terör örgütlerine sempatizan kazandırmaya yönelik bölücülük propagandası ağır cezai müeyyideye bağlanmalı.

Yasaya "propaganda yapmak" ifadesi ilave edilmeli.

Her türlü yazılı ve görsel propaganda aracı, terörü öven açıklama yeniden suç kapsamına alınmalı. Örgüte ait amblem ve işaretlerin taşınması, üniformayı andırır giysileri giyilmesi bu kapsamda değerlendirilmeli.

Soruşturmanın güvenliği açısından yakalanan şüphelinin durumunun avukatlarına ve yakınlarına bildirilmesi 24 saat süreyle geciktirilmeli.

Türkiye genelinde yürütülen soruşturmalar için 4 günlük gözaltı süresi uzatılmalı.

Cezaevinde bulunan ve soruşturmayı aydınlatacağına inanılan örgüt mensupları sorgulanabilmeli.

Körfez
GÜNLÜK SİYASİ GAZETE
ABONE
OLUN
OKUYUN
OKUTUN

Ağar'dan memurlara destek

DYP Genel Başkanı Mehmet Ağar, kamu işveren temsilcileri ile kamu çalışanları sendikaları arasında devam eden toplu görüşmelerde, işin ciddiyetinin ortadan kaybolduğunu ve magazinsel bir havaya dönüştüğünü savundu.

Ağar, parti genel merkezinde Memur-Sen Genel Başkanı Ahmet Aksu ve beraberindeki yönetim kurulu üyelerini kabul etti. Toplu görüşme sürecinde, hükümetin kendi ekonomik göstergesini kendisinin yalanladığını ileri süren Ağar, mevcut tablonun hükümetin söylediği gibi parlak bir durumun söz konusu olmadığını savundu. Toplu görüşmelerin magazinsel bir havaya dönüşerek, işin ciddiyetinin ortadan kaybolduğunu ileri süren Ağar, "Meseleyi iyi kavramayan, kamu görevlilerine bir yük gözüyle bakan bir hükümet anlayışının ortaya çıkaracağı bir olumlu sonucun olamayacağı bugünden görülmektedir" dedi. "Bizim için mesele üzüm yemektir, bağcı dövmek değildir" diyen Ağar, kamu çalışanlarının toplu görüşme sürecinde yanlarında olduğunu belirterek, "Meselenin temel bakış açısı hükümetin yanlış bakış açısından kaynaklanmaktadır. İşçiyi, memuru, emekliyi bir yük olarak gören ve bütün uyguladığı ekonomik programlarda onlarla ilişkin bir iyileştirme görülmeyen bir bakış açısının bir yere meseleyi taşıması mümkün değildir. Pazartesinden sonra yapılacak olan görüşmeler inşallah bizi yanıltır. Esas olan burada topyekün bir programa ihtiyaç vardır" diye konuştu.

ÜNVER TRAKTÖR

New Holland Trakmak Traktörlerinde kampanya!

New Holland Traktörlerinin
Yeni Çift Çeker Modelleri
Piyasadaki En Düşük
Sabit Ziraat Bankası
Kredisi ile 3 YIL Vadeli Olarak
satışa Sunulmuştur.

ÜNVER TRAKTÖR
New Holland Trakmak
Orhangazi Bayii
Tel : (0.224) 573 27 77
GSM : (0.532) 312 22 39
İbrahim Önal Cd. No:26
ORHANGAZİ / BURSA

AKÖZ İNŞAAT MALZEMELERİ
Hulusi ATEŞ

- Marshall, Akçalı inşaat boyaları
- Sıhhı Tesisat Malzemeleri
- Kat Kaloriferi
- Doğalgaz Sobası
- Kalorifer Petek ve Malzemeleri
- Baymak Kombi ve E.C.A
- Banyo Dolabı

DOĞALGAZ DÖŞEME, MÜHENDİSLİK HİZMETLERİ
ONARIM İŞLERİ - BOYA BADANA İŞLERİ
İTİNA İLE YAPILIR

Irmak Sok. Yeni Pazar Cad. No:58 GEMLİK
Tel: (0.224) 513 68 30

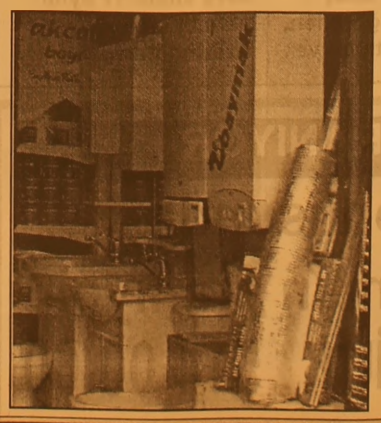

Motorine 1 ayda üçüncü zam

Son olarak 9 ve 11 Ağustos'ta zam gören motorin fiyatlarına yine zam geldi.
Rafineri çıkış fiyatına zam yapan Tüpraş'ın yeni fiyatları pompa fiyatlarına anında yansıdı.
Motorinin rafineri çıkış fiyatına, bugünden geçerli olmak üzere zam yapıldı. Zammın pompa fiyatlarına, yüzde 4.5 civarında yansıması bekleniyor.
Motorinin çıplak metreküp rafineri çıkış fiyatı, yüzde 10.6 oranında artarak 629.25 YTL'den 695.85 YTL'ye yükseldi.
Motorinin, dağıtım şirketlerini ilgilendiren "vergili" rafineri çıkış fiyatı ise yüzde 4.5 oranında artarak, metreküpte bin 729 YTL'den bin 807.58 YTL'ye çıktı. Bu arada kalorifer yakıtı olarak bilinen 4 numaralı fuel oilin çıplak rafineri çıkış fiyatı yüzde 8.1, pompa fiyatını ilgilendiren vergili rafineri çıkışı fiyatı ise yüzde 4 oranında yükseldi. TÜPRAŞ'ın yaptığı ayarlamanın ardından, dağıtım şirketlerinin motorin pompa fiyatlarını belirleyip açıklamaları bekleniyor.

Peş peşe üç defa zam TÜPRAŞ, 9 Ağustos'ta motorin ve kalorifer yakıtı fiyatlarına yüzde 4 zam yapmıştı. Tüpraş son olarak 11 Ağustos'ta motorinin rafineri satış fiyatına yüzde 4.2 oranında zam yapmıştı.

MOTORİNİN LİTRE FİYATI 8 YKr ARTTI...

Motorinin rafineri çıkış fiyatında bugünden geçerli yapılan ayarlamanın ardından, pompa satış fiyatları litrede 8 YKr, bir başka deyişle 80 bin lira arttı. Buna göre rafineri çıkışındaki artış, pompa fiyatlarına yüzde 4-4.1 oranında yansıdı. Ayarlama sonrası motorinin litre fiyatı Ankara'da 2 YTL'den 2.08 YTL'ye, İstanbul'da 1.98 YTL'den 2.06 YTL'ye, İzmir'de ise 1.97 YTL'den 2.05 YTL'ye yükseldi. Bu arada pompa fiyatları, serbesti kapsamında dağıtım şirketleri tarafından belirleniyor. Fiyatlar dağıtım şirketlerinin yanı sıra aynı grubun akaryakıt bayileri arasında bile farklılık gösterebiliyor.

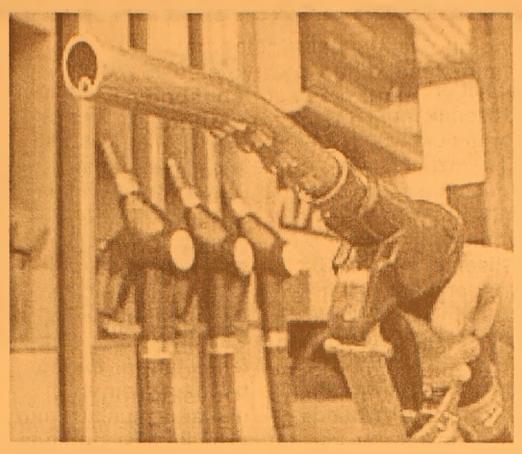

Barbarosca

Barbaros BALMUMCU

Üniversite 2005 oyunları

Üniversiteler arası yapılan olimpiyatların sayın belediye ve kulüp başkanımın televizyonda da olsa seyretmesini isterdim.

Gündüz yapılan bu maçları seyretmesi imkansız ben işi gücü olmayan, bir gazeteye de bir şeyler yazmak için seyretmek mecburiyetindeyim.

İlk olarak şunu belirtmek isterim ve bunu kabul etmek mecburiyetindeyiz. Şöyleki; Tesis olmadan, televizyonda maçlarını, seyrettiğim sporcular nasıl yetişir.

İstediğiniz kadar sporcu olarak dünyaya gelin koşacağınız pist, oynadığınız basketbol, voleybol, yapacağınız spor salonlarınız yoksa neye yarar.

Manisa'da yüz akı olan yüzme ve atlama havuzu olmasaydı, bu sporları organi-ze edebilirmiydik?

Başbakan Devlet ve Spor Bakanı'nı her yerde görmek mümkün. Siz sayın Başkanım sadece kayıkhane tesislerini açarken heyecanınızı ve neşenizi gözlerinizden okudum.

İşte birçok yazılar yazdım, faydası oldu mu? Olmadı mı? Bilemiyorum. Biz bu gibi tesisleri kimden isteyeceğiz?

Şu spor meselesinde Gemlik gazetecilerine bir açıklama basın toplantısı yapsanız ne olacak? Ne olduyu bir öğrenebilsek.

İzmir'in spor tesislerine hayran kaldım. Ben birşey istemiyorum. Belediye tarafından futbolcuya yakışır bir idman sahasıdır. İnşallah olur.

Şimdi yazacağım spor dalını seyretmekten başka birşey anlamam. BU spor dalı her zaman karşımıza çıkan bir dal değil.

Ritmik, jimnastik bayanlar finalini azda olsa seyrettim. Spor'un en güzellerinden biri. Rusya, Ukrayna, Japonya, Azerbaycan, Catonya, Romanya, Amerika sporcuların yarıştığı bir spor dalı. Müsabakaları televizyondan zevkle seyrettim. Bu gösterilerde yapılan hareketlerin kaç puan olduğunu burada size yazamayacağım.

Sporcuların bireysel hareketlerinde ritmik, jimnastik olduğunu biliyorum.

1) Küçük yaşta alınan jimnastik eğitimi.
2) Bale eğitimi
3) Elindeki top veya iple yapılan hareketler.
4) Çabukluk ve düzgünlük, göze hoş gelmek.

Bunları birarada hata yapmayacak, dokuz kişilik jüriden puan alacaksınız.

Bu sporda finalde, bizden kimse yoktu. Saat 18.oo'i gösterdiği sırada TRT kanalından Türkiye - İtalya erkekler voleybol maçını seyretmeye daldım.

Bu bir yarı final maçıydı, 23 dakida süren birinci seti 25-22, 20 dakika süren ikinci seti 25-20 ve sinirlerin çok gergin olduğu üçüncü seti ise 25-19 yirmibirinci dakikada tamamladık.

Şampiyonluk maçını oynayacağız.

İşte milletin yüzünü güldüren bu güzel tesislerin Gemlik'imizde de olması dileğimdir.

Spikerin konuşturduğu yabancıların ilk sözleri teşekkür etmeleri, bu milletimize yeter. Yarı final su sponru maçında seyirciyi görmenizi isterdim.

Türkiye - Sırbistan Karadağ yarı final maçı 7'şer dakikadan 4 peryot, dünyanın en iyi takımlarından biriyle oynadık. 7-5 kaybettik. Rus takımı ile üçüncü maçımızı oynayacağız.

@ aytaç
GEMLİK ZEYTİN İŞLETMESİ

GIDA MÜHENDİSİ ARANIYOR

✔ İŞLETMEMİZDE ÇALIŞACAK
✔ İNGİLİZCE BİLEN
✔ KONUŞMASI DÜZGÜN
✔ TECRÜBELİ

BAYAN GIDA MÜHENDİSİ ARANIYOR

TEL : (0.224) 514 41 11 YALOVA YOLU 3. KM.
CİHATLI KÖYÜ GİRİŞİ - GEMLİK

GRUP AİLE ÇAY BAHÇESİ
Cemiyetlere sandalye, masa, meşrubat, çerez temin edilir.
CEMİYET ORGANİZASYONU YAPILIR
Tel : (0.224) 513 06 70
GSM : (0.537) 491 31 30

Umurbey'de Kiralık villa
Deniz cepheli, tripleks, Güneş enerjili, havuzlu, LPG ısıtmalı
GMS : (0 532) 815 86 96

"Daha uzun süre tok kalmak için"

Sık sık acıkıyor, midenizi türlü gereksiz şeyle doldurup sonra da kilo almaktan şikayet ediyorsanız, çözümü basit: Glisemik indeksi düşük besinler tüketin! Karbonhidratların sağlıklı beslenme planında nasıl kullanılacağı yıllar boyu tartışma konusu olmuştur. Ben 20 yıldır yapılan beslenme araştırmalarına baktığımda; yağdan fakir, kompleks karbonhidrattan zengin beslenmenin kalp hastalıkları, şeker hastalığı ve şişmanlığın oluşumunu önlemede önemli bir yol olduğun yaygın bir şekilde vurgulandığını gördüm. Ancak toplumlar diyetlerinde yağı azaltmalarına rağmen kalp hastalıklarının artmasında sadece beslenme değil farklı nedenlerin olabileceği düşüncesindeyim.

Cinsiyet, yaş, fiziksel aktivite durumu, genetik faktörlerin dışında toplumların basit karbonhidrat alımlarında aşırı tüketimlerinin kalp hastalıkları, diyabet ve şişmanlık için risk oluşturduğu da bir gerçek. Bu nedenle karbonhidratların sağlıklı beslenmede yeri tartışılmaz önemli. Bu araştırmalar ve bilim merakı farklı karbonhidrat kaynakları tüketiminin farklı kan şekeri düzeylerinin kavranılması ile Glisemik İndeks kavramı ön plana çıktı. İlk önce sadece şeker hastaları için düşünülen bu indeks, daha sonraları kardiyovasküler hastalıklar ve şişmanlığın önlenmesinde ve tedavisinde de etkin olduğu görülünce sağlıklı beslenme stratejileri ile beraber anlatılmaya başlandı. 2002 yılında ilk defa Avusturalya besin etiketlerinde besinin Glisemik İndeks değerlerini etiketleyerek bir ilke imza atmıştır. Amacı insanları daha bilinçli besin seçimine yönlendirmektir. Glisemik İndeks (Gİ) yenilen herhangi bir besinin kan şekerini yükseltme yeteneğine denir. Tükettiğiniz besin kan şekerini ne kadar uzun zamanda ve az miktarda yükseltiyorsa besinin Gİ düşük denir. Gİ düşük besinler bireylerin daha uzun süre tok kalmalarını sağlarlar. Ancak besinin Gİ değerini etkileyen birçok etken bulunmaktadır. Besinin içerisindeki nişasta miktarı, posa türü, pişirme ve hazırlama şekli, protein ve yağ miktarı gibi... Besinlerin pişirilme şekli, nişasta içeriği, protein ve yağ içeriği, lif içeriği, hazırlama şekli glisemik indeksi etkilemektedir.

Pişirme şekli: Örneğin karbonhidrat içeriği yüksek olan patatesi haşlarken oluşan glisemik yanıt fırınlanmış patatese göre daha yüksektir. Bu nedenle besinleri fırınlayarak tüketiniz!

Nişasta içeriği: Kurubaklagiller, tam taneli tahıllar (pirinç, buğday, mısır vb...) makarna, kuskus, muz, ekmek yüksek oranda nişasta içerirler ve glisemik indeksleri düşüktür.

Saflaştırılmış ve basit şeker içeren besinlerden kaçının.

Protein-yağ içeriği: Besindeki protein ve yağ miktarı besinin mideden boşalımını geciktirir ve glisemik yanıta cevabı da düşük olur. Örneğin yağlı sütler light süte oranla daha düşük glisemik yanıt verirler.

Lif içeriği: Besinin posa içeriği arttıkça sindirimi geçikir ve glisemik yanıtı da düşük olur. Kepekli besinlerin saflaştırılmış besinlere oranla glisemik indeksleri düşüktür. Örneğin, kepekli ekmek, çavdar ekmeği, kepekli pirinç, kepekli spagetti, kuru fasülye, mercimek, nohut, soya fasülyesi, iç bakla, elma, greyfurt, portakal, şeftali. Besinin lifinden yararlanmak istiyorsanız kabuklarını soymadan tüketiniz.

Hazırlama şekli: Yine besinleri parçacıklar, püre, suları çıkartılarak tüketmek glisemik yanıtı arttırır. Meyveleri suyu yerine bütün olarak tüketmek, patatesi püre yerine fırınlayarak bütün tüketmek, makarnaları küçük parça yerine (boru, kelebek, spiral) spagetti olarak tüketmek glisemik indeksi düşürür ve daha kolay kilo vermenize yardımcı olur.

Not: Besinleri tüketirken bütün halde tüketin, parçalara ayırmayın. Besinleri pişirirken mümkün olduğunca besinin kendi suyu veya çok az su ile düdüklü tencere veya buharda pişirin.

Gİ etkileyen birçok etken olsa dahi, beyaz ekmek veya şekerin kan şekerini yükseltme düzeyi temel alınarak hangi besin ne kadar değerli olduğunu bilmek hiç de zor değil. Aşağıda bulunan tabloda besinlerin glisemik indeks değerlerini göreceksiniz.

HAÇİN (97)

Yazan : Zebercet COŞKUN

Çırpındı ayaklar kısa bir süre,bir hırıltı daha oldu, sonra ayaklar kıpırtısız kaldı.

- Gitti! Gitti! Galan ne ederseniz edin! Zahitim kurtuldu... Cennette!. Yine de başını ondan yana döndürecek gücü yok... Bitti artık, Kurtuldu.

Kazma kürek çalışan jandarmaların başında Aram çavuş dikiliyor. Lamba tutuyor onlara. Gözleri iyice açık şimdi. Akı,karası ortada... Çevreye fıldır fıldır bakıyor.

- Başka?
- Başka yok! Yemin ettim... Gavur muyum, yalan yere yemin edeyim? Ölüyorum işte, ne diye yalan söyleyim?

Ahırın orta yerinde kocaman bir çukur açıldı. Islak, küf kokulu bir toprak yığını var çukurun yanında. Dört jandarmanın dördü de çalışıyor, bir tek Aram var tepeden bakan.

<<Canıma kıymazlar mı ola? Zahit gitti... Avratlar desen yok ortada. Kızlar yok.. ne olduysa oldu; elimden bir şey gelmez... Canıma kıyarlar mı ola? Götürsünler ötekilerin yanıya... Soğukla, açlıkla cenkleşmek ne kötü de olsa, ölüm bir bakıma selamet de olsa istemem... Rahat döşeğinde bile korkar kişi ölümden... Bu haydutların arasında... Ellerinde kazma kürek... Yerlerde kerpetenler, tornavidalar... Can bu... Tatlı... götürsünler beni ötekilerin yanıya...>>

Jandarmalar çukurun içine girdiler. Kazmalar bir yana atıldı. Gücüle kocaman, kara küp çıktı ortaya. Küf kokuyor ahırın içi.

- Kimse ilişmesin! dedi Aram. Ali efendinin yanına geldi. Elinde kara bir kırbaç, arada toprağa indiriyor, saman yığınlarının üstünde şaklatıyor. Ali efendinin gözü küpte. Gönlünden neler geçiyor Tanrı bilir... Aram'ın yanına geldiğini bile anlamadı. <<Kısmet gavurunmuş!>> diyor. Kırbaç suratında şakladı birden. Gözleri kocaman açıldı Ali efendinin ama bağırmadı. Çıkmadı sesi. Bir daha, bir daha... kımıldamıyor Ali efendi.
- Başka?

Ellerini iki yana açtı.

- Vardır, söyle!
- Köpek! diye bağırdı sonunda. Köpekler! Aldınız ne varsa... Öldürün galan!
- Yook! Ölmek öyle kolay değil... Azar azar... bağıra bağıra gebereceksin!.. Zahit gibi. Biz yaşayacağız bundan öte... Altının, malın, mülkün safasını biz süreceğiz...

Öteki jandarmalar küpün başında.

- Kerpetenleri hazırlayın!

İsteksiz kalktı bir tanesi. İki lambanın ikisi de yerde, toprağın üstünde şimdi. Kocaman kara gölgeler duvarlarda oynaşıyor, irileşip ufalıyor.

Bir gümbürtü oldu tam o sırada. Öyle ki sanki toprak sarsıldı, sanki duvarlar çatırdadı.

<<Bu ölüm mü ola?>> diyor Ali efendi içinden. <<Ya da beni kurtarmak için yer gök yarışa çıktı.>>

Aram çavuş çevresine bakındı. Jandarmalar oldukları yerde kaldılar. Önce çevreye, sonra birbirlerinin yüzüne baktılar.

Bir daha sarsıldı duvarlar. Toprak titredi, sokakta çığrışlar oldu.

- Geliyorlar! Geliyorlar! Zahitimin öcünü almağa!.. Bizimkiler.

Aram çavuş Ali efendinin yanından çekildi, küpün başına gitti.

- Susturun şunu! dedi. Vakit yok uzun boylu.. Tezce bitirin işini.
- Geliyorlar! Kahkahalar atıyor Ali efendi. Sonra acı acı bağırmaya başladı, ve sonra da sesi kesildi.

Jandarmalar hiçbir şey olmamış gibi sıralandılar küpün çevresine.

- Kumandanın payını nereye koyacağız? Cebeciyanın ki?
- İki mendil açıp, doldurun! Bu kadardı; deriz... Birer mendil dolusu sarı lira!.. Yeter... Taş attılar da kolları mı yoruldu?

ON İKİNCİ BÖLÜM

Çeşbek denilen tepenin ardında dört beş küçük Türk köyü vardır. Çeteler orada barınıyorlar. Köylü, nesi var, nesi yok veriyor, yağdırıyor. Haçin demek kendi köyleri demek. Her birinin en azından bir iki canı var içerde. Anası, babası, bacısı, hısım akrabası... Haçin Türklerinin çoğu yukarı yukarı köylerden inip yerleşmiştir Haçin'e. Ya da kızını gelin vermiş, oğluna gelin almış... Kış boyu her biri adandı, bir ağıt yaktı.

<<Yirmi bin askerlik yardım gelmiş Haçin'e... Fransız askeri...>>

Hamurcu Gediği'nin orada ortaya çıkıveren düzmece askerleri kaya ardlarına gözlenip seyrettiler... Naime, Faik cam önünde karşı tepeleri gözlerlerdi, kara gölgeler görünürdü gözlerine arada. Bir görürler, bir yitirirlerdi kara gölgeleri. İşte bu dağın köylüleriydi onlar. Sonra sonra Kuvayi Milliyenin gözcüleri de katıldı onlara.

Haçin yolu kapandı kapanalı dışardaki içerdekinden böyle haber alır oldu.

Devamı var...

Bilinçsiz kullanılan klor kanser yapıyor

Sağlık Bakanlığı, suyun mikroplardan arınması için kullanılan klorlama işlemiyle ilgili uzun yıllardır yaşanan tartışmalarına son noktayı koydu. Klorun hastalıkları azalttığının kanıtlandığını belirten bakanlık, ancak klorun bilinçsizce ve fazla miktarda kontrolsüzce kullanılması halinde kansere yol açabileceği uyarısında bulundu.

Sağlık Bakanlığı Gıda Güvenliği Daire Başkanlığı'nca hazırlanan, "Gıda, Su ve Beslenme Konusunda Sık Sorulan Sorular" isimli kitapta yer alan bilgilere göre, hastalık yapıcı bakterileri yok etmek için suya konulan bir dezenfektan olan klorun, bilinçli kullanılması gerekiyor. 80 yıldır klorun hastalıkları azalttığının kanıtlandığını belirten bakanlık uzmanları, "Ancak klor bilinçsizce ve fazla miktarda kontrolsüzce kullanılırsa

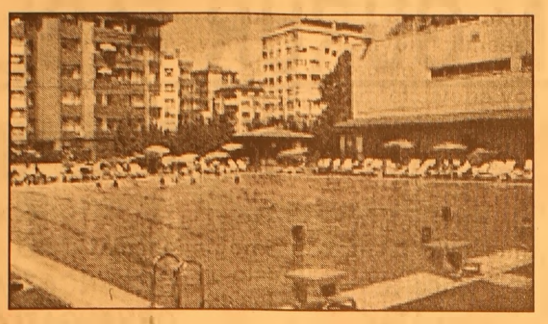

sudaki diğer kirletici maddeler ve organize maddelerle birleşerek kloroformu (trihalometan) oluştururlar. Dezenfeksiyon yan ürünü denen bu içeriğin kanser gibi başka sağlık problemlerine yol açması mümkündür. Suda halometanlar meydana gelmiş ise bazı yöntemlerle miktarları düşürülebilir. Bunlar havalandırma, aktif karbon ilavesi ve arıtımdır" uyarısı yaptı. Su ile bulaşan hastalıkların sayısının fazla olduğunu ifade eden uzmanlar, su üzerinde şu analizlerin yapıldığını kaydetti:

"Görünüm, renk, bulanıklık, toplam sertlik, klorür, iletkenlik, nitrit, amonyak, nitrat, demir, kurşun, mangan, alkalinite, pH, toplam bakteri ve koliform bakteri. Uzmanlar, su ile bulaşan ve suyun neden olduğu hastalıkları ise şöyle sıralıyor: "Özellikle ılıman ve sıcak iklimlerde insan ve hayvan dışkısı ile kirlenen suda mikroorganizmalar rahatlıkla taşınır. Aynı su şebekesinden çok kişinin yararlanması ve bakteriyi alması nedeniyle patlama tarzında salgınlar çıkar. Bu gruptaki mikroplar suda pasif olarak taşınır. Tifo, Kolera, Viral Hepatit bu gruba giren hastalıklardandır. Korunma yöntemi suyun niteliğinin iyileştirilmesi, yani temiz tutulmasıdır."

"SU YOKLUĞUNDAN KAYNAKLANAN HASTALIKLAR"

Uzmanlara göre, suyu çok kıt olan yörelerde kişisel hijyenin sürdürülmesi güçleşir. Bedenin, yiyecek maddelerinin, mutfak kap-kacağının ve giysilerin yıkanmayışı nedeniyle hastalığın bulaşma ihtimali artar. Trahom ve bazı barsak hastalıkları, örneğin basilli dizanteri bu gruptadır,

Önlenebilmeleri için suyun niteliğinden çok niceliği önemlidir. Kullanılan su miktarı arttıkça hastalığın önlenebilirliği artar. Türkiye'de çok sık görülmeyen bir grubu oluşturur. Bazı parazit yumurtaları suda yaşayan omurgasızlarda, örneğin salyangozda yerleşir ve gelişir. Olgunlaşan larvalar suya dökülür, suyun içilmesi ya da su ile ilişki sonucu enfeksiyona yol açar. Şistozomiyazis bu grubun tipik örneğidir. Güneydoğu Anadolu'da sulu tarıma geçilmesinin bu sorunu da birlikte getireceği düşünülmektedir. Şimdiki durumda bizde daha çok Viral Hepatit ve tifonun bulaşmasında rol oynayan midye örnek olarak gösterilebilir. Korunmada suyun kirlenmesinin önlenmesi kadar, suda yaşayan aracıların ortadan kaldırılması da önemlidir. Türkiye'de sivrisineklerin yol açtığı Sıtma bu gruba girer. Durgun su birikintilerinin ortadan kaldırılması ve suyun borularla taşınması ile önlenebilir. Tüketiciye sağlıklı su ulaştırılması insan sağlığı ve bulaşıcı hastalıkların önlenmesi bakımından önemlidir. Bu nedenle içme ve kullanma sularının sağlık açısından takibi (kimyasal ve mikrobiyolojik analizlerin) ile ilgili mevzuatı Sağlık Bakanlığı hazırlıyor. Bakanlık, ambalajlı suların (kaynak suyu, içme suyu, doğal mineralli sular) istihsali, ambalajlanması, satışı ve denetlenmesi ile ilgili mevzuat hükümlerini yerine getiriyor. Bakanlık, insan sağlığı açısından risk teşkil eden suların tüketilmesine ise izin vermiyor. Suların etiketinde suyun adı, cinsi, dolum yeri adresi, Sağlık Bakanlığı'nca verilen iznin tarih ve sayısı, bakanlığın uygun gördüğü uyarılar, bakanlığın izni ile suya uygulanan işlemler, suyun sahip olduğu parametreler yer alır. İmal ve son kullanma tarihi ile parti ve seri numarası etiket üzerine yazılabildiği gibi, kap veya kapak üzerine de görünür şekilde yazılmış olmalıdır.

GEMLİK REHBERİ

GEREKLİ TELEFONLAR	
İtfaiye	110
Polis İmdat	155
Jandarma İmdat	156
Jandarma K.	513 10 55
Polis Karakolu	513 18 79
Gar. Kom.	513 12 06

KAYMAKAMLIK	
Kaymakamlık	513 10 51
C.Savcılığı	513 10 53
C.Savcı Yrd.	513 29 54
Emniyet Müd.	513 10 28

ULAŞIM	
METRO	513 12 12
Aydın Turizm	513 20 77
Süzer Turizm	512 10 72
Kanberoğlu-Esadaş	514 45 49
Anıtur	514 47 71
Kamil Koç	513 35 71

HASTANELER	
Devlet Hastanesi	513 92 00
SSK Hastanesi	513 23 29
Mer.Sağ.Ocağı	513 10 68

TAKSİLER	
Körfez Taksi	513 18 21
Çınar Taksi	513 24 67
Güven Taksi	513 32 40
Gemlik Taksi	513 23 24
Manastır Taksi	514 35 50

RESMİ DAİRELER	
TEK Arıza	513 20 66
TEK İşletme	513 45 03
Statyum	514 00 95
Orm.Böl.Şef.	513 12 86
Milli Eğt. Md.	513 11 74
Halk Kütüphane	513 13 53
Askerlik Şb.	513 10 57
Karayolları	513 13 08
Liman Baş.	513 11 33
Mal Müd.	513 10 95
Nüfus Md.	513 37 42
Özel İd. Md.	513 15 07
Tapu Sicl. Müd.	513 14 14
Müftülük	513 13 64
Gümrük Md.	524 85 86
Tekel Md.	513 10 42
Ver. Dairesi Md.	513 10 92
İlçe Tarım Müd.	513 11 86
İlçe Seç. Md.	513 77 77
Halk Eğitim Müd.	513 18 46

BELEDİYE	
Santral	513 45 21 -23
Başkanlık	513 45 20
Zabıta	513 24 32
Otobüs İşlet.	513 45 21-122
Su İşlet.	513 45 21 - 115
İtfaiye	513 23 25
Muhasebe Md.	513 45 21 -182
Yazı İşl. Md.	513 45 21 -111
Su Arıza	Yalnız 185

DENİZ OTOBÜSÜ	
Bursa	256 77 84
Mudanya	544 30 60
Yenikapı	(212) 516 12 12
Yalova	(226) 811 13 23
İDO İmam Aslan Dinlenme Tes.	513 23 94

VAPUR - FERİBOT	
Yalova	(226) 814 10 20
Topçular	(226) 363 43 19
Eskihisar	(262) 655 60 31

OTOBÜS	
Şehirlerarası	261 54 00
Otobüs Terminali	(18 Hat)

TÜP DAĞITICILARI	
Aygaz	513 12 95
Tekgaz	513 16 37
Ocakgaz	513 16 37
Ergaz	513 88 43
İpragaz	513 22 59
Habaşgaz	513 45 46
Yeni Likitgaz	513 65 00
BP Gaz	514 59 81
Bütünler Likitgaz	513 80 00
Akçagaz	514 88 70
Totalgaz	514 17 00
AKCAN PETROL	513 10 79
YERLİYURTLAR PETROL	513 30 33
TUNCAY OTO GAZ	513 14 25

NÖBETÇİ ECZANE

20 Ağustos 2005 Cumartesi
VEZİROĞLU ECZANESİ -513 03 75
21 Ağustos 2005 Pazar
KAHRAMAN ECZANESİ - 513 19 13

GEMLİK
Körfez
GÜNLÜK SİYASİ GAZETE

YEREL SÜRELİ YAYIN
YIL : 33 SAYI : 2214
FİYATI : 0.25 YTL. (KDV Dahil)
Sahibi : Kadri GÜLER
Sorumlu Yazı İşleri Müdürü : Serap GÜLER
Haber Müdürü : Seyfettin ŞEKERSÖZ
İstiklal Cad. Bora Sok. No:3/B
Tel : 513 96 83 Fax : 513 35 95 GEMLİK
Yönetim ve Basım Yeri : KÖRFEZ OFSET
Matbaacılık-Yayıncılık-Reklamcılık Tesisi
İstiklal Cad. Bora Sok. No:3/B GEMLİK
(Dini bayram Günleri ve Pazar günleri yayınlanmaz)

ÖZEL GEMLİK KÖRFEZ FEN DERSHANESİ
2005 YILI İLKÖĞRETİM GURUR TABLOMUZ

FEN LİSESİNİ KAZANANLAR

Pelin KAYA	YALOVA FEN LİSESİ
Burcu CURA	YALOVA FEN LİSESİ

ANADOLU ÖĞRETMEN LİSESİNİ KAZANANLAR

Yunus Emre Cinel	İbrahim Önal Anadolu Öğretmen Lisesi
Yasin DEMİR	YALOVA ANADOLU ÖĞRETMEN LİSESİ

BURSA ANADOLU LİSESİNİ KAZANANLAR

Necati ERES	BURSA ANADOLU LİSESİ
Cengiz OBUZ	ULUBATLI HASAN ANADOLU LİSESİ
Onur YÜKSEL	BURSA ANADOLU ERKEK LİSESİ
Melih PEHLEVAN	BURSA ANADOLU ERKEK LİSESİ
Tuncay FİDAN	BURSA ANADOLU ERKEK LİSESİ
Ece ÇAKIR	BURSA ANADOLU KIZ LİSESİ
Merve Nur YILDIRIM	TURAN TAYAN ANADOLU LİSESİ
Ebru DEHMEN	TURAN TAYAN ANADOLU LİSESİ

CELAL BAYAR ANADOLU LİSESİNİ KAZANANLAR

Mine YAĞCI	Nazım Cemal ÜNAL	Nurhayat AKAY
Uğur KAYA	Hatice Kübra YILSERİ	İsmail Hakkı YAVUZ
Alican PARLAK	Rıfat KAHRAMAN	Hüseyin SARIM
Aziz Nihat GÜRSOY	Cemal Önder KORUKÇU	Gözde İLHAN
Yasemin TUMBA	Kadir TURAN	Büşra CİRİT
Gülseren GÜLEÇ	Miray SEVİŞ	Melike Nur DALSAL
Aysu KORAY	Nilgün TEKEŞ	Necmi KAYACIK
Müge ÖZ	Cenkay KAYAN	Sinan ATALAR
Pınar İKİZ	Fatih TANRIVERDİ	Buket BAKIR
Safiye KUZEY	Yusuf Can ÖZDEMİR	Özge EMRE
Gizem BOZAN	Simge IŞIKLI	Ömer Koray BİLGİÇ
Burak BIYIK	Betül BUDAK	Gamze Gökçe ÇİNİ
Naz ALYÜZ	Deniz ÇİL	Recep ADIGÜZEL
Pınar KORKMAZ	Ezgi BAŞSOY	Bekir DAMAR
Erhan YÜKSEL	Murat GÜN	Sedef ŞEŞEN
Nilsahra PAVZANT	Cem ÖZCAN	Alper DEMİRCİ
Saliha BİÇER	Halil ÜNAY	Arcan AKYILDIRIM
Ahmet YILMAZ	Cem UZUNKAYA	Bilkay KAYA
Didem TEMEL	İsmail UĞUR	Cengiz BELİÇ
Emre ÜNLÜ	Esra GENÇ	

ORHANGAZİ ANADOLU LİSESİNİ KAZANANLAR

Uğur Barkın SUBAŞI	ORHANGAZİ ANADOLU LİSESİ
Cevat TANER	ORHANGAZİ ANADOLU LİSESİ
Hatice Gürsoy	ORHANGAZİ ANADOLU LİSESİ
İrem ATAY	ORHANGAZİ ANADOLU LİSESİ
Sımla Buket ERDENİZ	ORHANGAZİ ANADOLU LİSESİ
Uğur AYDIN	ORHANGAZİ ANADOLU LİSESİ
Merve Beğüm ÇAVUŞOĞLU	ORHANGAZİ ANADOLU LİSESİ
Cansu HAN	ORHANGAZİ ANADOLU LİSESİ
Serkan GÜL	ORHANGAZİ ANADOLU LİSESİ
Yiğit ÇETİN	İZNİK ANADOLU LİSESİ
Zeynep GEDİK	EYNESİL ANADOLU LİSESİ

AND. TEK. - AND. MES. - END. MES. LİSE. KAZANANLAR

Eren ÖZKAN	İsa GÜNER	
Sercan UYSAL	Gizem BALIKÇI	
Selin Komit	Burak ÇEVİK	
Uğurcan YARAN	Kemal BAŞARAN	
Ayça DİNÇER	Çağla ESEN	
Nihan ÖZALP	Yunus Emre ÇİĞDEM	
Anıl YAŞAR	Yonca KUMRAL	
Selin ŞIK	İsmail GÜLER	
Ertan KAÇAR	Şükran SÖNMEZ	
Neslihan APAK	Tacettin ERGİNCAN	
Ramazan HOŞGÖR	Yunus Emre EKER	
Ufuk TEMUR	Tolga GENCER	
Nagihan KAYA	Hüseyin Erman ÇAKAR	
Kübra BAŞARAN	Tunahan YILDIRIM	
Alican AMCA	Burak YILMAZ	
N.Fatma PALABIYIK	Mehmet GÜNGÖR	
Özlem ÖZTÜRK	Melike YURTSEVER	
Cemal ŞENOZAN	Atakan AKAN	
Neslihan ÖZCAN	Aynur ESER	
Akın ÜNER	Serhan SEVİM	
Cemal ŞENOZAN	Nuray CÖMERT	
Tuğçe ERYAVUZ	Mustafa ALP	
Gizem MALATYA	Mehmet FIRTINA	

EN ÇOK KAZANDIRAN DERSHANE

SADECE GEMLİK ŞUBEMİZDE OKUYAN ÖĞRENCİLERİMİZDİR

Merkez: İstiklal Cad. Gürçay İş Merkezi Kat: 1-2-3-4-5 GEMLİK Tel: 514 15 15
Şube: Eski Pazar Caddesi Belediye Karşısı Ahmet Semiz İş Merkezi No: 6 GEMLİK - Tel: 514 68 00
Şube: Camikebir Mahallesi Gemlik Caddesi No: 12 ORHANGAZİ Tel: 573 12 00
körfez@körfezfendershanesi.com - info@korfezfendershanesi.com

Çocuklarınızın günde en az üç saatini alacak olan okul yolculuklarına son veriyoruz....
Okulumuz Özel Aykent İlköğretim Okulu ve Anasınıfı 2005 – 2006 öğretim yılı kayıtlarına başlamıştır.
Deneyimli kadrosu ve çağdaş eğitim anlayışıyla sizlere en yakın özel okuldur.

2005- 2006 ÖĞRETİM YILI FİYAT LİSTEMİZ

SINIFLAR	ÜCRET
ANASINIFI	3.000.000.000 TL
1. SINIF	3.750.000.000 TL
2. SINIF	4.500.000.000 TL
3. SINIF	4.500.000.000 TL
4. SINIF	4.500.000.000 TL
5. SINIF	4.500.000.000 TL
6. SINIF	4.500.000.000 TL
7. SINIF	4.500.000.000 TL
8. SINIF	4.500.000.000 TL

Fiyatlarımıza yemek ve servis dahildir
ÖDEMELERDE 10 TAKSİT İMKANI VARDIR
Tel : 513 50 84 - 512 27 77 GEMLİK

GEMLİK'İN İLK GÜNLÜK GAZETESİ

GEMLİK **Körfez**

TARAFSIZ SİYASİ GAZETE

22Ağustos 2005 Pazartesi — 25 YKr. (250.000 TL.)

Haydariye Köyü'nün 130. kuruluş yıldönümü ve köy günü kutlandı

Siyasiler Haydariye'de buluştu

Haydariye Köyü'nün kuruluşunun 130. ncu yıldönümü kutlamaları ile geleneksel Köy Günü dün köy meydanında yapıldı. Kutlamalara, AKP Bursa Milletvekili Altan Karapaşaoğlu ile siyasi partilerin ilçe başkan ve yöneticileri de katıldılar. Karapaşaoğlu, kültürel etkinliklere tüm ülkede destek verdiklerini belirterek, bu etkinlikleri yurtdışında tanıtmayı amaçladıklarını söyledi.

Dün yapılan Haydariye Köyü'nün kuruluşunun 130. yıldönümünü ve Köy Günü kutlamalarına AKP Bursa Milletvekili Altan Karapaşaoğlu, siyasiler, davetliler ile köy halkı katıldı. Geleneksel hale gelen Köy Günü'nde, köy dışında bulunan Haydariyeliler de biraraya geldiler. Köy Günü'nde konuklara etli pilav, ayran ve hoşmelim ikram edildi.

Seyfettin ŞEKERSÖZ'ün haberi sayfa 3'de

Köy gününe katılan AKP Bursa Milletvekili Altan Karapaşaoğlu, yaptığı konuşmada, kültür etkinliklerine tüm ülkede destek verdiklerini söyledi.

Güne Bakış

Kadri GÜLER
kadri_guler@hotmail.com

Son demler..

Ağustos ayının ortası yazın sonunun geldiğini işaret eder.

Küçük Kumla'da yıllardır kalırım, yazın tadı birbuçuk ayı geçmez.

Ağustos ortalarında yağan yağmurlardan sonra, uzak yerlerden gelenler evlerine dönerler..

Dün oturduğum balkondan tertemiz havuza girenleri saydığımda bir elin parmakları kadar bile yoktu.

Çünkü esintiler suyu soğuttuğu gibi sudan çıkanı da üşütüyor.

Bu bize bir yazın daha sonlarına geldiğimizi anımsatıyor.

Yazın son demlerini yaşıyoruz.

Biliyorum ki; bu sabah kaldığım sitenin sokağındaki araçlar daha da azalacak..

İşte böyle bir günde Kumla'nın biraz uzağında Haydariye Köyü'nde bir köygünü daha kutlandı.

Haydariye orman içinde plato görünümünde, Karadeniz evlerindeki yerleşim gibi dağınık bir köydür.

Geçimi ormancılık ve az da olsa çilekçiliktir.

1969-1973 yıllarında dört yıl bu köyde öğretmenlik yaptım.

O günlerde elektriksizdi Haydariye Köyü. Ulaşım için devamlı köyde bir araç yoktu. Adliye Köyü'nden Hüsnü Ağabey taşırdı köylüyü..

Bizim çok kağrımızı çekti.. Bu köyün kalkınması için oldukça büyük çabalar harcadım..

Geriye dönüp baktığımda, bazı yenilikler dışında, Haydariye Köyü gelişemedi.

Ama, çalışkan muhtarı sayesinde sesini duyurmayı başardı.

Bağ-Kur borçları yeniden yapılandırılacak

Sağlık Bakanı Recep Akdağ, Bağ-Kur borçlarının sonbahar döneminde yeniden yapılandırılacağını bildirdi. Akdağ, *'Hiç kimse vatandaşa hastaneden başka adres gösteremez"* dedi.

Haberi sayfa 7'de

Celal Bayar anılıyor

Türkiye'nin 3.ncü Cumhurbaşkanı Merhum Celal Bayar ölümünün 19. yılında törenle anılacak. Bugün saat 10.00 Anıt Mezar önünde yapılacak saygı duruşuyla başlayacak olan törene, Cumhurbaş kanlığını temsilen Basın Danışmanı Metin Yalman, Başbakan lığı temsilen Devlet Bakanı Nimet Çubuk çu'da katılacak.

Haberi sayfa 2'de

Buluşma

Gürhan ÇETİNKAYA

Aklın yolu....

"Evet, asıl kurtuluşa akıl yolu ile varabiliriz.

Bunun için de milli mücadelenin ikinci safhasını açmalıyız.

Zor ve çetin bir yol.

Bağnazlıkla dar görüşlülükle, ön yargılarla, hurafelerle, iliklere işlemiş cahillikle, din tüccarları ile belki uyanmamızı istemeyen dış güçlerle de mücadele edeceğiz.

Bunu göze almak ,hepsi ile mücadele etmek ,bu güzel toplumu bir daha hiçbir gücün sömüremeyeceği şekilde bilgi ve bilinçle donatmak zorundayız.

Dünya hızla gelişirken biz yerimizde sayarsak geleceğin akıllı nesilleri bizi affetmez."

Bu sözler Atatürk'e ait.

Sanki bugünleri öngörmüş gibi geleceğe ışık tutan Ulu Önderin saptamasının ne kadar arkasında durabilmişiz.

Atatürk'ün çok güvendiği gençlik O'nun kanla, canla, inançla kurduğu Cumhuriyet'e ve Cumhuriyet Türkiyesi'ne sahip çıkabilmiş mi?

Öz değerlerini, ulusal kazanımlarını koruyabilmiş mi?

Er ya da geç akl-ı selimle düşünerek bu sorulara açık, dürüst anlaşılır ve net yanıtlar vermek zorunluluğu var.

Sorumluluk da gençlerin.

Gidilecek en doğru yol, başvurulacak en önemli kaynak bilim.

Bilime erişmenin tek yöntemi var.

O da araştırmak, çalışmak çok çalışmak.

Çalışarak üretmek..

Üreterek güçlenmek.

Bilimle, kültürle, sanatla donanan ulusların ışığı hep parlıyor.

Geleceği de aydınlatıyor.

Türkiye kendisini sorgulamayan geleceği planlamayan "insan tipi"yle kabul etsek de etmesek de giderek et kisini artıran emperyalist kuşatmanın pençesinden kendisini kurtaramayacak.

Sevr'i kararlılıkla yırtıp Lozan'ı inançla dünyaya kabul ettiren bir ulusun başına bugün yaşananlardan ve yaşatılanlardan daha da kötüsü gelemezdi..

Onun için;

İnançlarımızdan ve ilkelerimizden ödün vermeden yaşamak zorundayız.

Ne bölücüye ne de dinsel motifleri yönetim biçimine yansıtanlara meydanı bırakmamak durumundayız.

Tarihsel geçmişimizden çıkaracağımız dersler bizim önümüzü açacak nitelikte.

Yeter ki çalışmasını bilelim.

BURSA HAKİMİYET VE
KENT GAZETELERİNE
İLAN ve REKLAM ALINIR
KÖRFEZ REKLAM
TEL : (0.224) 513 96 83

Türkiye'nin 3.ncü Cumhurbaşkanı Celal Bayar ölümünün 19. yıldönümü nedeniyle Umurbey'de tören düzenlenecek

Celal Bayar anılıyor

Seyfettin ŞEKERSÖZ

Türkiye'nin üçüncü Cumhurbaşkanı Merhum Celal Bayar ölümünün 19. yılında törenle anılacak.

Bugün saat 10.00 Anıt Mezar önünde yapılacak saygı duruşuyla başlayacak.

Törene Cumhurbaşkanlığını temsilen Basın Danışmanı Metin Yalman, Başbakanlığı temsilen Devlet Bakanı Nimet Çubukçu'da katılacak.

Saygı duruşu'nun ardından törene katılacak resmi erkan Celal Bayar'ın ailesine taziyelerini sunacaklar.

Anıt Mezardaki törenin ardından konferans salonunda Prof. Dr. İlber Ortaylı tarafından "Demokrasiye Geçiş" konulu konferans verilecek.

Umurbey'deki törenlerin ardından Abdullah Fehmi İlköğretim Okulu bahçesinde Bursa Büyükşehir Belediye Konservatuarı tarafından Türk Sanat Müziği Konseri verilecek.

Mumcu, nabız yoklamaya geliyor

Seyfettin ŞEKERSÖZ

Erken seçim söylentilerinin hızla yayıldığı şu günlerde siyasi partilerin üst yöneticileri ve başkanlarının il gezileri de sürüyor.

Anavatan Partisi Genel Başkanı Erkan Mumcu, bir dizi ziyaretlerde bulunmak üzere bugün Bursa'ya geliyor.

Anavatan Partisi Genel Başkanı Erkan Mumcu, parti teşkilatıyla BUTTİM'de bir araya geldikten sonra Umurbey'e gelecek.

Umurbey'de Celal Bayar'ın anıt mezarında düzenlenecek anma törenine katılacak olan Erkan Mumcu, törenin ardından Umurbey meydanında bulunan kahvelerde vatandaşlarla bir araya gelerek sohbet edecek.

Anavatan Partisi Genel Başkanı Erkan Mumcu, daha sonra Belediye'yi ziyaret ederek Belediye Başkanı Fatih Mehmet Güler'le görüşme yapacak.

Mumcu, Umurbey'den yine Bursa'ya geçerek Kapalıçarşı esnafı ile bazı sivil toplum örgütlerinin temsilcilerini ziyaret edecek. Erkan Mumcu, daha sonra bazı oda başkanlarına da yapacağı ziyaretin ardından Bursa'dan ayrılacak.

ELEMAN ARANIYOR
Kız Meslek Lisesi
çocuk gelişimi mezunu
bayan eleman aranıyor.
Tel: 513 18 02 - 03

TURAN TRAFİK
ADNAN TURAN
Her türlü araç devir
Yeni kayıt
Plaka , Ruhsat, Fenni muayene
Sigorta işlemleri yapılır.
Adres: Gürle İş Merkezi
Kat: 1 No: 66 - GEMLİK
Tel : (0.224) 514 62 02
GSM: (0.537) 933 25 26

Haydariye Köyü'nün 130. kuruluş yıldönümü ve köy günü kutlandı

Siyasiler Haydariye'de buluştu

Haydariye Köyü'nün kuruluşunun 130. ncu yıldönümü kutlamaları ile geleneksel köy günü dün köy meydanında yapıldı. Kutlamalara, AKP Bursa Milletvekili Altan Karapaşaoğlu ile siyasi partilerin ilçe başkan ve yöneticileri de katıldılar. Karapaşaoğlu, kültürel etkinliklere tüm ülkede destek verdiklerini belirterek, bu etkinlikleri yurtdışında tanıtmayı amaçladıklarını söyledi.

Seyfettin ŞEKERSÖZ

Haydariye Köyü'nün kuruluşunun 130. yıldönümünü kutlandı.

Haydariye Kuruluş ve Köy Günü kutlamalarına, AKP Bursa Milletvekili M. Altan Karapaşaoğlu, Gemlik Belediye Başkanı Mehmet Turgut, İlçe Emniyet Müdürü Ali Kemal Kurt, Büyükşehir Belediyes Sekreteri Hüseyin Konçak, İl Genel Meclisi ve Belediye Meclis üyeleri, Muhtarlar Derneği Başkanı İdris Kurt ile köy muhtarları, siyasi partilerin ilçe yöneticileri ile çok sayıda davetli ve köy halkı katıldı.

Haydariye Köyü Muhtarı Halil İbrahim Pak, köylerinin kuruluş yıldönümü kutlamalarında bir araya gelmenin mutluluğunu yaşadıklarını belirterek, misafirleri ne günlerine katıldıkları için teşekkür etti.

KÜLTÜRE DESTEK

AKP Bursa Milletvekili Altan Karapaşaoğlu' da yaptığı konuşmada, kültür etkinlikleri ne tüm ülkede destek verdiklerini belirterek, *"Bu faaliyetleri ülke dışında da tanıtmak için çalışma içinde yiz."* diye konuştu.

Belediye Başkanı Mehmet Turgut ise yaptığı konuşmada, Gemlik'te köy günü düzenleyen köylerin başında gelen Haydariye'nin bu tür etkinliklere öncülük yapmasından gurur duyulduğunu belirterek, Haydariye köyünün ayrı bir yeri olduğunu söyledi.

GÖZDE'DEN MUHTEŞEM MENÜ

Haydariye Köyü kutlamalarında geleneksel olarak konuklara verilen pilav ve ayran bu yıl değişikliğe uğradı.

Bu yıl özel bir yemek sanayiine yaptırılan menüde, etli pilav, dondurmalı hoşmelim tatlısı ile ayran ikram edildi.

Haydariye köyü Muhtarlığı önündeki çınar altında düzenlenen köy gününde, güne katılanlar yaz sıcağında, Haydariye Köyü'nün serinliğinde rahatladılar.

Haydariye Kuruluş ve Köy Günü kutlamalarına katılan AKP Bursa Milletvekili M. Altan Karapaşaoğlu yaptığı konuşmada, kültürel etkinlikleri üyke dışında tanıtmak için çalışma içinde olduklarını söyledi

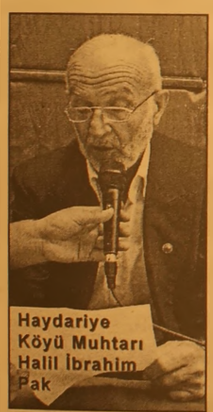

Haydariye Köyü Muhtarı Halil İbrahim Pak

Gözde Yemek Sanayiinin yemekleri beğenildi

Siyasiler, Haydariye'nin 130. ncu kuruluş yıldönümü ve köy gününde biraraya geldiler

Haydariye'nin 130. ncu kuruluş yıldönümü ve köy gününe çok sayıda bayan da katıldı

Gemlik Giresunlular Kültür ve Dayanışma Derneği'nin yöre insanını bir araya getirmek amacıyla dayanışma gecesi düzenlendi

Giresunlular stres attı

Seyfettin ŞEKERSÖZ

Geleneksel olarak her yıl düzenlenen Gemlik Giresunlular Dayanışma Gecesi'ne büyük ilgi oldu.
Gemlik Giresunlular Kültür ve Dayanışma Derneği'nin yöre insanını bir araya getirmek amacıyla düzenledikleri gecede mahalli sanatçılar eşliğinde halay çeken genç kız ve erkeklerin yanı sıra folklör gösterileri de yapıldı.
TSO Gazi İlköğretim Okulu bahçesinde düzenlenen geceye Belediye Başkanı Mehmet Turgut ile AK Parti İlçe Başkanı Enver Şahin'de katılarak yan yana oturdular. Siyasi Parti ilçe yöneticileri ile Gemlik ve dışarıdan gelen çok sayıda misafirin katıldığı gece de Giresun ve yöresinden gelerek Gemlik'e yerleşenler hem eğlendiler hem de birbirleriyle sohbet ederek hasret giderdiler.
Gecede ilk sahneye çıkan mahalli sanatçılardan Goncagül, sesiyle misafirlere unutamayacakları bir akşam yaşatırken Hüseyin Bıçak, Güler Aktaş ve Ali Alim'de okudukları mahalli türkülerle Giresunluları coşturdular.
Akşamın ilerleyen saatlerine kadar süren Giresunlular Dayanışma gecesine katılanlar bir yıl sonra yine buluşmak üzere birbirlerine randevu vermeyi de unutmadılar.

KSK MÜHENDİSLİK LTD. ŞTİ.
Sebahattin DOKSANBİR

Buderus
ISISAN
AKILLI ISITMA SİSTEMLERİ
YETKİLİ BAYİİ

DOĞALGAZ
KOMBİ
KAZAN
KALORİFER TESİSATI
KLİMA
HAVALANDIRMA
SIHHİ TESİSAT TAAHHÜT

DOĞALGAZ
BİZİM İŞİMİZ

Merkez: Gazcılar Cad. No:27 BURSA
Tel: (0.224) 220 61 53 Fax: 225 30 74
Şb: İstiklal Cad. Baytaş Körfez Sitesi
Blok 2 No:42 GEMLİK
Tel: (0.224) 514 85 57 Fax: 514 85 58

Sağlık Bakanlığı yeni doğan ünitelerini takibe aldı

Sağlık Bakanlığı, doğum öncesi, sırasında ve yenidoğan bebek ölümlerinin önlenmesi programı kapsamında, tüm hastanelerden teknik malzeme ve personel sayılarını Bakanlığa bildirmelerini istedi. Sağlık Bakanlığı Ana Çocuk Sağlığı ve Aile Planlaması Genel Müdürlüğü, il valiliklerine, "Perinatal (doğumun hemen öncesi ve hemen sonrası) ve Neonatal (yenidoğan) Ölümlerin Önlenmesi Programı" kapsamında genelge gönderdi. Genelgede, illerdeki sağlık kuruluşlarının, bakanlıkça hazırlanan iki formu ivedilikle doldurarak Genel Müdürlüğe göndermesi istendi. Formun ilkinde, hastane ve yenidoğan ünitesinde bulunması gereken cihazlar sıralanıyor ve sağlık kuruluşunda bu cihazlardan kaç tane bulunduğunun işaretlenmesi isteniyor. Diğer formda da sağlık kuruluşlarının yatak sayısı, kadın hastalıkları ve doğum servisi yatak sayısı, kadın hastalıkları ve doğum uzmanı, pratisyen hekim, ebe, hemşire sayıları soruluyor. Formda ayrıca geçen yılın poliklinik ve doğum sayısı, çocuk sağlığı ve hastalıkları ünitesi fiili yatak sayısı ve hastanede yenidoğan servisi olup olmadığı gibi sorulara da yer veriliyor.

Formula 1 esnaf ve otelcileri güldürdü

Bandırma ve Erdek ilçesindeki turistik oteller, son günlerde Formula-1 için gelen Alman, İngiliz ve Fransız turistlerle doldu.

İstanbul'da otellerde yer bulamayan yabancı turistler, tur operatörleriyle ve hızlı feribotla 2 saatte İstanbul'dan Bandırma'ya ve Erdek'e geçip iki gece konakladıktan sonra heyecanlı yarışları izlemek için tekrar sabah hızlı feribotlarla İstanbul'a gitti. Feribota gelen 600 yabancı yolcu ve 200 oto, bandırma İDO iskelesinden İstanbul'a hareket etti.

Formula-1 heyecanı sayesinde şehrimizdeki 4 ve 5 yıldızlı oteller, yabancı turistler sayesinde dolarken, çarşı esnafı da hareketli bereketli günler geçirdiklerini belirtti. Turistik otel sahipleri Formula-1 yarışları bitene kadar otelleriminin rezervasyonlarının yabancı turistlerle dolmasından memnunluk duyduklarını açıkladı.

GEMLİK'TE BİR İLK

TOMOKAY

RADYOLOJİ MERKEZİ

✓ SPİRAL BİLGİSAYARLI TOMOGRAFİ (BT)
✓ ULTRASONOGRAFİ (US)
✓ RENKLİ DOPPLER ULTRASONOGRAFİ
✓ 4 BOYUTLU GEBELİK ULTRASONOGRAFİ
✓ GİRİŞİMSEL RADYOLOJİ (BİYOPSİ vb)

Mesai Saatleri: 08.30 - 20.00 / Cumartesi 08.30 17.00

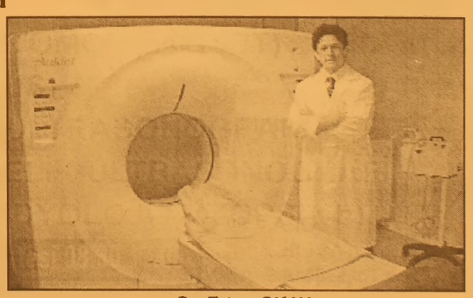

Dr. Ertan OKAY
Radyoloji Uzmanı

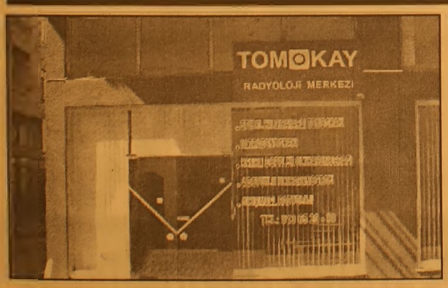

SPİRAL BİLGİSAYARLI TOMOGRAFİ

Merkezimizde Spiral Bilgisayarlı Tomografi Cihazı ile tüm Bilgisayarlı Tomografi (BT) çekimleri yapılmaktadır.

En yeni teknolojiyle gerçekleştirdiğimiz çekimler sayesinde tüm organ dokulardaki hastalıkları teşhis etmekteyiz.

ULTRASONOGRAFİ

Merkezimizde en son teknoloji Ultrasonografi Cihazı bulunmaktadır.

Renkli Doppler Ultrasonografi ile damar hastalıklarını teşhis edebilmekteyiz.

Gebelikte kullandığımız dünyanın en gelişmiş 4 boyutlu Ultrasonografi cihazıyla bebeği anne karnında canlı bir şekilde renkli olarak görmekteyiz.

ACİL DURUMLARDA 24 SAAT 513 65 29 NOLU TELEFONDAN BİZE ULAŞABİLİRSİNİZ

TEL: 513 65 29 - 30

FAX: 513 65 18

Adres : Dr. Ziya Kaya Mahallesi
Dutluk Sok No: 3 - GEMLİK
(Eski SSK Hastanesi ile Migros arasında)
e-mail: tomokay@gmail.com

Irak'ta anayasa görüşmeleri tıkandı

Irak'ta yeni anayasa taslağının son olarak 22 Ağustos'a kadar tamamlanması gerekirken liderlerin fikir ayrılıkları yüzünden görüşmeler yine tıkandı. Taslak üzerinde gün boyu devam eden temaslar sonunda Kürt ve Şii gruplarla büyük ölçüde anlaşma sağlandığı söylenirken Sünniler taslağın bu şekilde kabul edilmesinin ülke için kötü sonuçlar doğuracağını belirtti. Irak Milli Diyalog Konseyi adı altında bir bildiri hazırlayan Sünniler, isim vermeden bazı grupların anayasa taslağını kendi çıkarları doğrultusunda hazırladığını iddia etti.

Bildiriyi okuyan Anayasa Komisyonu Üyesi Salih El Mutlak, "Görüşmeler halen devam ediyor. Ancak birkaç konunun çözümü referandum sonrasına bırakıldı. Anayasa taslağının en son şekline göre gruplar anlaşmaya varamadı, taslak bu şekliyle kabul edilirse sonuçlar iyi olmaz. Buradan Birleşmiş Milletler ve ABD yetkililerine bu konuya müdahale etmeleri çağrısında bulunuyoruz. Anayasa taslağı komisyonu 15 Ağustos'taki ertelemeden sonra sadece bir kez toplandı, bu anayasayı aynı şekliyle çıkarmak istiyorlar anlamına gelir" diye konuştu.

Kürt ve Şii grup liderlerinin basın açıklamalarında Kürtler'in kuzeyde, Şiiler'in de güneyde federal bir yapıdan yana olduğu ifade edilmişti. Ancak Sünni kesim ülkede federalizmin istikrar getirmeyeceğini, aksine bölünmeye neden olacağını savunuyordu

Irak'ta 281 yabancı gözaltına alındı

Irak'ta, terör eylemlerine karıştıkları gerekçesiyle 281 yabancının gözaltında bulunduğu bildirildi. Hükümet sözcüsü Leyt Kubba, Irak güvenlik yetkililerinin 281 yabancıyı terör eylemlerine karıştıkları gerekçesiyle gözaltına aldığını ve bu kişilerin büyük bölümünün Arap olduğunu söyledi. Sözcünün verdiği bilgiye göre, söz konusu kişiler arasında 4 Türk, 80 Mısırlı, 64 Suriyeli, 41 Sudanlı, 22 Suudi Arabistanlı, 17 Ürdünlü, 12 İranlı, 10 Filistinli, 7 Libyalı, 7 Cezayirli, 6 Tunuslu, 2 Katarlı ve 1 İngiliz bulunuyor. Diğer 8 kişinin tabiyetleri hakkında bilgi verilmedi. Kubba, bu kişilerin çoğunun Iraklı vatandaşların yardımıyla yakalandığını söyledi

ABONE OLDUNUZ MU?
Körfez GÜNLÜK SİYASİ GAZETE
OKUYUN - OKUTUN
ABONE OLUN

AROL MOBİLYA

- MUTFAK DOLAPLARI
- YATAK ODASI
- GENÇ ODASI
- DÖRT KAPILI GARDROP
- ÜÇ KAPILI GARDROP
- PROFİLLİ GARDROP
- VESTİYER - KOMİDİN
- KARYOLA - ŞİFONYER
- KİTAPLIK
- ÇALIŞMA MASASI
- BİLGİSAYAR MASASI

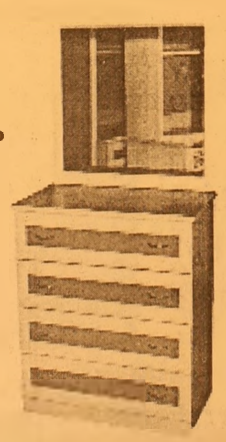

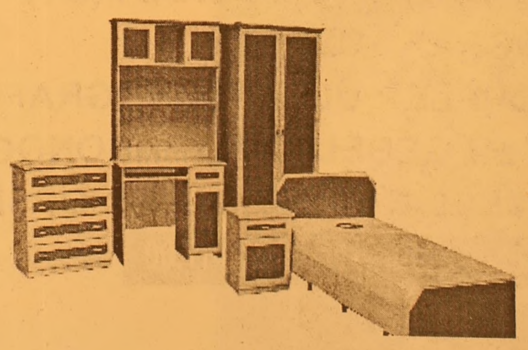

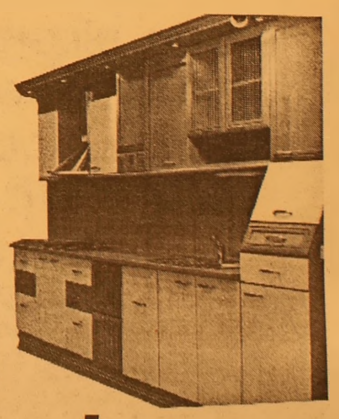

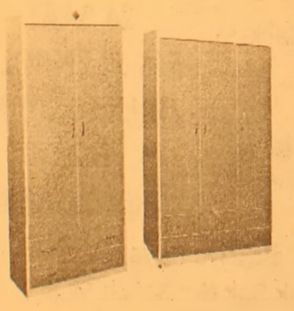

"KALİTEDE ÖNCÜ, FİYATTA ÖLÇÜ"

ADA PANSİYON

Bu yaz sezonuda hizmetinizde

Dereağzı Mevkii - Büyükkumla / GEMLİK

Rezervasyon Tel: 539 03 03

Mrk. : Hamidiye Mah. Kumru Sok. No:1
Tel : (0.224) 514 30 52 GEMLİK
Şb. : Davutkadı Mh. F.S.M. Cad.
Yavuzlar Apt. 13 No:1 43/C BURSA
Tel : (0.224) 363 98 72

Bağ-Kur borçları yeniden yapılandırılacak

Sağlık Bakanı Recep Akdağ, Bağ-Kur borçlarının sonbahar döneminde yeniden yapılandırılacağını bildirdi.

Erzurum'da gezi ve incelemelerini sürdüren Bakan Akdağ, Erzurum Caddesi'ndeki bir çay bahçesinde vatandaşların sorunlarını dinledi. Akdağ, bir vatandaşın Bağ-Kur borcundan dolayı sağlık hizmetlerinden yararlanmadığını belirtmesi üzerine, Bağ-Kur borçlarının "Vergi Barışı Kanunu"nda olduğu gibi yapılandırıldığını, ancak arzu ettikleri sonucu alamadıklarını ifade etti.

İlgili bakanlıklarla

Recep Akdağ

Bağ-Kur borçlarının yeniden yapılandırılması için çalıştıklarını belirten Bakan Akdağ, şunları söyledi:

"Bağ-Kur borçları, sonbahar döneminde yeniden yapılandırılacak. Bağ-Kur borcunu ödememe konusunda bir alışkanlık var. Vatandaş, ödemediği borçların nasıl olsa bir gün hallolacağı düşüncesine sahip. Yeni yapılandırmayla beraber sosyal güvenlikle ilgili ödemeler yapma konusunda mutlaka disiplinli davranmalıyız."

Bakan Akdağ, vatandaşların, sağlık kuruluşlarına gittiklerinde boyunlarını bükmemeleri gerektiğini belirterek, *"Hiç kimse vatandaşa hastaneden başka adres gösteremez"* dedi.

Memur maaşları kira karşısında eridi

Türkiye Kamu-Sen Ar-Ge Merkezi'nin araştırmasına göre, memur maaşları kiralar karşısında yüzde 28 geriledi.

Türkiye Kamu-Sen'den yapılan açıklamada, Türkiye Kamu-Sen Ar-Ge Merkezi'nin DİE verilerini dikkate alarak yaptığı araştırmaya göre, son iki yılda kiralarda yaşanan değişimin yüzde 49.91 olduğu bildirildi. Araştırmaya göre, 2003 yılı başında ortalama aylık kira

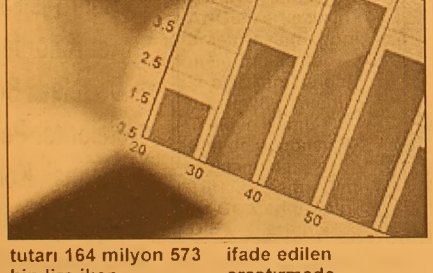

tutarı 164 milyon 573 bin lira iken, 2004 yılı sonunda bu tutar 246 milyon 721 bin liraya yükseldi.

Aynı dönemde memur maaşlarındaki artışın yüzde 21.85'te kaldığı ifade edilen araştırmada, memur maaşlarının kiralar karşısında yüzde 28 gerilediği ve bu durumun kıt kanaat geçinen memuru sıkıntıya soktuğu belirtildi.

ELEMAN ARANIYOR
Elektrik konusunda deneyemli eleman aranıyor
AYDIN MADENCİLİK 514 00 60

Bedava kitabın maliyeti 512 milyon 400 bin YTL

Milli Eğitim Bakanlığı'nın (MEB) ilköğretim okulu öğrencilerine verdiği bedava kitabın 3 yıllık masrafının 512 milyon 400 bin YTL olduğu bildirildi. Milli Eğitim Bakanlığı Araştırma Planlama ve Koordinasyon Kurulu Başkanı Nurettin Konaklı, İhlas Haber Ajansı muhabirine verdiği bilgide, bu yıl ile birlikte ilköğretim okulu öğrencilerine verilen bedava kitap uygulamasının 3 yıllık masrafının 512 milyon 400 bin YTL (512 trilyon 400 milyar lira) tutarında olduğunu söyledi. Konaklı, 2003-2004 öğretim yılında 82 milyon

adet kitap dağıtıldığını ve bunun masrafının 157 milyon 400 bin YTL (157 trilyon 400 milyar lira), 2004-2005 öğretim yılında 83 milyon kitap dağıtıldığını ve bunun masrafının ise 175 milyon YTL, (175 trilyon lira) olduğunu kaydetti. Konaklı, 2005-2006 öğretim yılında ise masrafın daha da artacağını belirterek "Yeni öğretim yılında masraf daha da artacak. Çünkü ders kitaplarına ek olarak öğretmenlere öğretim kılavuzu ve çalışma defteri de dağıtılacak. Bu yıl yaklaşık 180 milyon YTL (180 trilyon lira) masraf yapılacağını tahmin ediyoruz" dedi.

Burs ve yurt başvuruları için son fırsat

Yükseköğrenim Kredi ve Yurtlar Kurumu (Yurt-Kur) Genel Müdürlüğü, burs almak ve yurtlarda barınmak isteyen üniversite ara sınıf öğrencileri için daha önce açıkladığı başvuru süresini ikinci kez uzattı.

Yurt-Kur, kredi, burs ve yurt başvurularının 26 Ağustos 2005 tarihi mesai bitimine kadar yapılabileceğini açıkladı. 2005-2006 öğretim yılında burs, öğrenim ve katkı kredisi almak isteyen üniversitelerin ara sınıfında öğrenim gören öğrencilerinin başvuru süreleri 26 Ağustos 2005 tarihi mesai bitimine kadar uzatıldı. Halen bir yüksek öğretim kurumuna devam eden ara sınıf (ön lisans ve lisans) öğrencilerinin başvuruları için 7 Ağustos 2005 tarihine kadar tanınan süre, öğrencilerin tatil döneminde olmaları ve müracaatlarını belirtilen sürede yapamamaları gerekçe gösterilerek 19 Ağustos 2005 tarihine kadar uzatılmıştı.

Yurt-Kur'dan yapılan yeni açıklamada, "Müracaatların yoğunluğunun devam etmesi sebebiyle burs, öğrenim ve katkı kredisi almak için başvuru süresi 26 Ağustos 2005 tarihi mesai bitimine kadar uzatılmıştır" denildi. Üniversite öğrencileri, başvurularını daha önce de olduğu gibi, kurumun www.kyk.gov.tr' internet adresinden yapabilecek.

ABONE OLDUNUZ MU?
Körfez Günlük Siyasi Gazete
OKUYUN - OKUTUN
ABONE OLUN

Türkiye'yi AB'ye almayacaklar

Saadet Partisi (SP) Genel Başkan Vekili Recai Kutan, Türkiye'nin AB'ye alınmayacağını ileri sürerek, "Bunlar bizi ne kapıdan içeri alacaklar, ne de bırakıp gitmemizi sağlayacaklar" dedi.

Partisinin Sivas Merkez İlçe Başkanlığı'nın 2. Olağan Genel Kurulu'na katılan Kutan, yaptığı konuşmada, AK Parti hükümetinin çalışmalarını eleştirdi. Hükümetin dış politikada ülke etrafında cereyan eden olaylara duyarsız kaldığını savunan Kutan, iç politikada da ekonominin iyi olmadığını söyledi. Kutan, Türkiye'nin AB'ye alınmayacağını ifade ederek, "Birçok ülke Türkiye'nin AB'ye alınmasına sıcak bakmıyor. Türkiye'nin AB'ye girmesi konusunda özel statü tanınması bir çok ülke tarafından söyleniyor. Bu adamların niyeti, Türkleri AB'ye almak değil, kendi başlarına da bırakmak değildir. İçeri almayalım, gitmelerine de izin vermeyelim. Ola ki, 'Erbakan gibi bir adam çıkar 800 milyon Müslüman cemaati bir araya getirir ve D-8'i kurarlar 'diyorlar. Onun için ne alacaklar, ne de salacaklar" dedi.

SP Genel Başkanı Recai Kutan, hükümet yetkililerini AB konusunda bir çok defa uyardıklarını da belirterek, şöyle devam etti: "AB, 180 sayfadan oluşan bir rapor hazırladı. Raporu açıklayan sayın Başbakan, bu raporun Türkiye'nin lehine olduğunu söyleyerek, yerine oturdu. Tercüme edildiğinde bu raporda hainee planlar olduğu ortaya çıktı. Raporda, Türk toplumu içinde Kürtler ve Aleviler'in olduğu belirtilerek, Kürt ve Aleviler'e azınlık statüsü tanınması isteniyor. Vaktiyle Avrupa ülkeleri Lozan anlaşmasını imzalamışlardır. Lozan diyor ki, Sırp toplumu içerisindeki azınlıklar Ermeniler, Yahudiler ve Rumlardır. Onun dışında Kürdü, Lazı, Çerkezi, Alevisi, Arabı, Boşnağı, Arnavudu bu ülkenin asli vatandaşlarıdır. Adamlar demek ki, Lozan'ı bölmek ve bizi toplum olarak bölmek istiyorlar. Bundan daha tehlikeli madde ise Türkiye'nin güneydoğusundaki su kaynaklarıdır. 'Fırat ve Dicle nehirlerinde inşa edilmiş baraj ve sulama hizmetleri milletlerarası bir kuruluşa devredilmelidir' diyorlar ve ekliyorlar ki, 'eşitlik ilkesi içerisinde bu sulardan İsrail ve yakın komşuları da istifade etmelidir'. Siz Avrupa'dan herhangi bir ülkeye buna benzer bir teklif yapsanız adamlar bize 'siz kafayı mı üşüttünüz?' derler. Böylesine hain bir teklif karşısında bu hükümetten herhangi bir reaksiyon çıkmadı, sesleri de çıkmadı."

Konuşmasının sonunda partililere de seslenen Kutan, SP'nin iktidara gelmesi için hemen çalışmalara başlamalarını istedi.

Baykal'dan terör eleştirisi

CHP Genel Başkanı Deniz Baykal, teröre başvuranların siyasal taleplerinin karşılanmasıyla terörün önlenemeyeceğini belirterek, terörle sonuç aldıklarını görenlerin, daha fazla terörle daha fazla sonuç almaya çalışacaklarını söyledi

Baykal, "Başbakan Erdoğan'ın 'Kürt sorunu vardır' ve 'daha fazla demokrasi ile çözülecektir" söyleminin, terörle mücadeleyi zaafa uğrattığını ve etnisiteyi siyasallaştırdığını savundu.

Baykal, şöyle devam etti:

"Bu süreç, Erdoğan'ı İmralı'yla pazarlığa kadar götürecek bir süreçtir. Bu nedenle Başbakan'ı bir kez daha uyarıyorum. Başbakan'ın sergilediği 'pazarlığa hazır' tavırla terör durmaz. Terörle sonuç aldıklarını görenler daha fazla terörle, daha fazla sonuç almaya çalışırlar. Teröre başvuranların siyasal taleplerini karşılayarak terör önlenemez."

"1 Ekim'e kadar eylemsizlik kararı"na da değinen Baykal, "Kararı açıklayan kişi diyor ki, 'Bu İmralı'nın talimatı ve o bizim liderimiz'. İmralı, bu Başbakan'ın girişimiyle kendisini yeniden otorite olarak kabul ettirdi, iç ve dış kamuoyuna da tescil ettirdi" dedi.

Deniz Baykal, "Teröre, 'Kürt sorunu', 'Siyasal nitelikte bir sorun' demek, 'Bu konuda adımlar atarak çözeriz' deyip, terörü gözden kaçırmak, meşrulaştırmak, doğallaştırmak çok tehlikelidir" diye konuştu.

ÜNVER TRAKTÖR

New Holland Trakmak Traktörlerinde kampanya!

New Holland Traktörlerinin
Yeni Çift Çeker Modelleri
Piyasadaki En Düşük
Sabit Ziraat Bankası
Kredisi ile 3 YIL Vadeli Olarak
satışa Sunulmuştur.

ÜNVER TRAKTÖR
New Holland Trakmak
Orhangazi Bayii
Tel : (0.224) 573 27 77
GSM : (0.532) 312 22 39
İbrahim Önal Cd. No:26
ORHANGAZİ / BURSA

AKÖZ İNŞAAT MALZEMELERİ
Hulusi ATEŞ

- Marshall, Akçalı inşaat boyaları
- Sıhhı Tesisat Malzemeleri
- Kat Kaloriferi
- Doğalgaz Sobası
- Kalorifer Petek ve Malzemeleri
- Baymak Kombi ve E.C.A
- Banyo Dolabı

DOĞALGAZ DÖŞEME, MÜHENDİSLİK HİZMETLERİ
ONARIM İŞLERİ - BOYA BADANA İŞLERİ
İTİNA İLE YAPILIR

Irmak Sok. Yeni Pazar Cad. No:58 GEMLİK
Tel: (0.224) 513 68 30

Tütünde 7 YTL umudu

AK Parti Samsun Milletvekili Mustafa Çakır, tütün üreticisinin rahatlaması için hükümetin açıklayacağı fiyatın 6 ila 7 YTL arasında olacağını tahmin ettiğini söyledi.

Tütünün çok zahmetli bir iş olduğunu dile getiren Mustafa Çakır, tütün fiyatının geçen yıl 4 ila 5 YTL arasında olduğunu hatırlattı. Tütünün tarlada çalışan çiftçinin en çok eziyet çektiği ve 24 saatin bile yetmediği bir ürün olduğuna dikkat çeken Milletvekili Çakır, "Şu anda fındığa verilen 7 YTL'lik fiyat çok iyi. Tütünle ilgili henüz oluşmuş bir fiyat yok ama tütün üreticisinin rahatlaması için hükümetimizin açıklayacağı fiyatın 6 ila 7 YTL arasında olacağını tahmin ediyorum" dedi. Tütüne verilecek fiyatın ekonomiye de katkı sağlayacağını vurgulayan Milletvekili Mustafa Çakır, "Tütüne verilecek fiyat, esnafı da hareketlendirecek. Tütün köylerinde yaptığımız gezilerde de üreticinin isteği ve beklentisinin bu doğrultuda olduğunu gördük. Bu beklentileri ilgili arkadaşlarımıza ve bakanlarımıza ilettik. Zannediyorum uygun bir fiyat açıklanacak. Çiftçinin memnun olacağı bir fiyat açıklaması olacak" diye konuştu.

Bağımsız eğitimciler Sendikası (BE-SEN) Genel Başkanı Gürkan Avcı, "Bankalar hepimizi sömürüyor" dedi.

Eğitimcilerden çağrı

Bağımsız Eğitimciler Sendikası Genel Başkanı Gürkan Avcı, öğretmenler adına şikayetçi olarak "Bankalar hepimizi sömürüyor" dedi.

Bağımsız eğitimciler Sendikası (BE-SEN) Genel Başkanı Gürkan Avcı, bankaların kredi kartlarına uyguladığı faiz oranlarının öğretmenleri zor durumda bıraktığını açıkladı.

Öğretmenlerin, yoksulluk sınırı altında ücret aldıklarını söyleyen Avcı, "Arkadaşlarımız, çok zor geçim koşulları altında bulunuyor. Hemen hepsi de borçlu durumda. Bankaların kredi kartlarına uyguladığı fahiş faiz oranları nedeniyle de büyük sıkıntı çekiyorlar" diye konuştu. Öğretmenlerin içinde bulundukları mağduriyetlerini sendika yönetimi ile paylaştıklarını ve bir çözüm yolu aradıklarını belirten Avcı, "Yüzde 100'leri aşan bileşik faiz ve faiz üzerinden faiz alınan uygulamalar, insaf sınırını aşmıştır. Öğretmenlerimiz bu yüzden bunalım içerisindedirler" şeklinde konuştu.

2005 yılının ilk beş ayında 116 bin 875 vatandaşın kredi kartı borçlarından dolayı bankaların 'kara liste'sine girdiğini hatırlatan Avcı, "Son beş yılda ise, kredi kartı borçlarına uygulanan faizler yüzünden 582 bin 591 kişi adeta sefilleri oynuyor. Bankaların aylık faiz oranı yüzde 6.02 olarak gerçekleşiyor. Yıllık bileşik faiz ise, ortalama olarak yüzde 101.6 gibi olağanüstü fahiş bir düzeye çekiliyor. Bu rakamlara bakıldığında, bankaların tam bir soygun ekonomisi uyguladığını söylemek zorunda kalıyoruz. Otomobile, eve, tüketim harcamalarına yüzde 1.5 faiz oranıyla kredi veren bankalar, kredi kartlarına yüzde 6-6.5 faiz uyguluyor. Bunu ne piyasa ekonomisiyle ne de hükümetin tüketiciden, güçsüzden yana sözde politikalarıyla bağdaştırmak mümkün değildir" açıklamasını yaptı.

Kredi kartı kullananların fahiş faiz altında ezilerek ya icra dairelerine ya da ağır koşullarla borç veren tefecilerin kapısına düştüklerini belirten Avcı, "Hükümet bu işe mutlaka ve acil olarak el atmalı. Gün geçtikçe daha zor şartlarla karşılaşan kredi kartı kullanıcıları, toplumsal bir kriz oluşturma yoluna giriyorlar" şeklinde konuştu.

GRUP AİLE
ÇAY BAHÇESİ
Cemiyetlere sandalye, masa, meşrubat, çerez temin edilir.
CEMİYET ORGANİZASYONU YAPILIR
Tel : (0.224) 513 06 70
GSM : (0.537) 491 31 30

Umurbey'de
Kiralık villa
Deniz cepheli, tripleks,
Güneş enerjili, havuzlu,
LPG ısıtmalı
GMS : (0 532) 815 86 96

Barbarosca

Barbaros BALMUMCU

Su topu

Üniversiteler oyunlarında yüzümüzü güldüren ve bu branşta Sırbistan Karadağ'a yarı finalde yenilerek üçüncülük maçı için oynadığımız Rusya'yı yenerek bronz madalya kazandık.

Çok uzun zamandan beri bu branşta hiçbir faliyet görmemiştik. Bu spor üniversite oyunlarındaki popüler yerini aldı.

Su topu; Rakip kaleye gol atma amacıyla su içinde yapılan takım sporu. Oyun numaralı beyaz ve mavi başlık (bone) giyen yedişer oyuncudan (biri kaleci) oluşan iki takım arasında oynanır. Her takımın dört tane yedek oyuncusu bulunur.

Bir gol atıldıktan ve oyunun her bölümünden (devre arasında) oyuncu değişikliği yapılabilir. Su derinliği en az 180 m. olmalıdır, kalenin eni 3 m. ve su seviyesinden yüksekliği 0.90 m'dir.

Topun çevresi 0.68 - 0.11 m. arasındadır ve ağırlığı 400 - 500 gram kadar olabilir. Bir karşılaşma yedişer dakikalık dört devreye bölünmüştür.

Her devrenin bitiminde takımlar saha değiştirirler ve 2 dakikalık bir mola verilir. Dünyada su topunda söz sahibi ülkeler 1950 yılından sonra çoğalmıştır. Çoğunlukla Doğu Avrupa Ülkeleri özellikle Macaristan ve Rusyadır.

Türk milli takımı ilk olarak Macaristan milli takımıyla maç yapmıştır (Sene 1937). Türk su topu milli takımı Balkan şampiyonası (1983'de üçüncü, 1979'da akdeniz oyunlarında altıncı oldu. Bunun dışında su topu milli takımımızın gerekse kulüpler uluslar arası alanda önemli bir başarı sağlayamadı.

Üniversite oyunlarında seyrettiğimiz üniversite milli takımımız büyük bir başarı sağladı. Şu var Manisa'da yapılmış olan bu güzel tesisler milletimizin yüz akı olmuştur.

Yöremizde Orhangazide'de yüzme havuzu yapılmaktadır. Gönül ister ki, bu belde de bir su topu takımı oluşsun. Türkiye'de 1903 yıllarında İstanbul'da oturan İngilizler moda ve kalamış koylarında kendi aralarında yaptıkları maçlarla gözüktüler.

Fenerbahçe - Galatasaray su topu takımları faliyetlerini sürdürüyorlar. Cuma akşamı Sırbistan Karadağ - Macaristan arasında şampiyonluk maçı oynandı. Üniversiteler 2005 oyunları ulusumuza gurur kaynağı olmuştur. Her branşta birçok milletlerden sporda ileri olduğumuzu gösterdik.

Voleybol erkekler, bayanlar, basketbol erkekler, bayanlar, krater, okçuluk, su topu, güreş gibi oyunlarda altın, gümüş ve bronz madalyalar aldık.

Bu oyunlarda şu ana kadar 19 Madalya aldık.

Açılış kadar kapanış'ta muhteşem olur.

Genç, ve diri bir cilde merhaba"

Bundan 10 sene önce lafı pek geçmezken, cilt bakımı hayatımızın bir parçası oldu. Cilt bakımı deyip de geçmeyin, bu konuda bir sürü farklı uygulama var ama oksijen ve c vitamini kürünün yeri ayrı!

Deri vücudumuzdaki en büyük organdır. Tüm vücudu kaplamakla görevlidir ve dış etkenlere en çok maruz kalan organdır. Deri iki tabakadan oluşur: Üst tabaka (epidermis) ve alt tabaka (dermis). Cildin de bir metabolizması olduğu unutulmamalıdır.

Metabolizma nedir?

Cildin metabolizması, tabakaların yenilenmesi, hücrelerin bölünmesi ve böylece cildin kendin, sürekli diri, taze ve genç tutmasıdır.

Neden cilt bakımı yaptırmalıyız?

Cildin özelliklerini, metabolizmayı, fonksiyonlarını, dış etkenlere karşı korunmasını, kullandığımız ürünlerin daha iyi etki etmesini cilt bakımı sağlamaktadır.

Oksijen + C Vitamini kürü

Nüket Uluç'un uyguladığı yoğun kürlerden oksijen + C vitamini küründe oksijen, cildin nefes almasını sağlar; metabolizmayı harekete geçirip kan dolaşımı ile birlikte cildi dış etkenlerden koruyup yaşlanmayı hızla durdurmak rolünü üstlenir.

C vitamini, doku oluşumuna katkısı olan, hücreleri bir arada tutan kolajenin oluşması ve korunması için en gerekli vitamindir.

Oksijen ve C vitamininin etkileri

Bu tedavi, cildin yenilenmesinde ve tekrar yapılanmasında, elastikiyeti (lifting) artırmada ce kolajen (anti-aging) üretiminde en etkili işlemdir.

Cildin elastikiyeti azaldıkça, ciltte gevşemeler, sarkmalar; ciltteki kolajen azaldıkça da yaşlılık ve kırışıklık görülmektedir.

C vitamini hem antioksidan görevi görür, hem de zarar görmüş cildi tamir eder. Aynı zamanda kan dolaşımıyla birlikte, mikrosirkülasyonla cilde besin, oksijen taşır. Yani oksijen + C vitamini, Hızlı kolajen üretimi sağlar. Zarar görmüş cildi yeniler. Yaşlanan cildi gençleştirir. Cildi korur. Cildin nem ve su kapasitesini arttırır. Yüzdeki yorgunlukların yok olmasını sağlar. Cilde diri, canlı bir görünüm, yüzünüze renk kazandırır.

Tedavi nasıl yapılır?

İşlem, kendi özel ürünleri, serumlar, lipozomlar ve çok özel bir aletle gerçekleştirilir. Bu alet işlemin daha derinlemesine ve iyonize yapılmasını sağlar. Böylece kullanılan ürünler deri altında bloke edilir, kaslar çalıştırılır, kırışıklıkların üzerine ütüleme yapılmış olur.

Not: Bu tedavi Botoks etkisiyapan kremlerle desteklenmektedir.

ŞİİR KÖŞESİ

Celal BAY

GEÇMİŞ OLA

Artık, bülbülü taşlamayacak
Kanadını kırmayacak
Yuvasını dağıtmayacak-mış...

Hey!
Beyin zarı yırtık
Sivri boş kafa
Biraz bak bu tarafa
Bıçak, etle kucaklaştı
Su, bendi yıkıp taştı
Kuş uçtu dağları aştı
Yırtıldı gözün perdesi
Gece, sabaha ulaştı!

Sen, yeni oyuncaklar bul, eğlen gönlünce!
Ben, al kuşumun arkasından
Yorgun bedenimi sürükleyerek
Tozlu tepelerde emekleyerek
Aşacağım sahrayı...

HAÇİN (98)

Yazan : Zebercet COŞKUN

Yüzbaşı Doğan (Kemal) bey karargahını Rumlu'da kurdu. 7 Mart'ta başladı ileri harekat. Önce Mağara çevresi temizlendi. Kirkor Şinikyan askerini toplayıp dar attı kendini Haçin'e. Hacı Tartatyan ondan önce kaçmıştı. Haçın ötekilere benzemez. Çok daha dikkatlı, hem de çok daha hazırlıklı olmak gerek, körü körüne ileri gitmek ölüm getirir... Hem içindeki İslamlara, hem de dışardaki askere ve de hiçbir işe yaramaz. Ermeniler çok kalabalık, dağlar çok dik, yol vermiyor, geçit vermiyor. Geçitler tutuldu mu diri olarak kaçmanın olanağı yok. Doğan bey bekliyor Rumlu'da. Hazırlıklarını tamamlıyor. <<kar kalkmalı! Önce karın kalkması gerek!>> diyor. <<Ağır olmalı, tedbirli olmalı! Dört bir yandan sarılmalı Haçin. Ancak o zaman tam olur hazırlık. En sıkı da Kozan yolu tutulmalı! Çok sert bir hareket hiçbir işe yaramaz. En iyisi de beklemek! Yiyecekleri bitince nasılsa teslim olacaklar... İçerde bin iki bin arası Türk var. Onların canları gerekli... Önce onları düşüneceğiz, sonra Haçin'i almayı... Türkler ellerinde rehin şimdi. Onlara zarar gelmemesi için ne gerekiyorsa onu yapacağız... Yavaş yavaş, kan akıtılmadan... Aç kalınca nasılsa teslim olacaklar.>>

Haçin'i kuşatıp ta dokuz ay aşağı inememek sağdan, soldan küçük hücumlarla yetinmek bu düşüncenin sonucu olsa gerek. O günlerde hava biraz düzelir gibi oldu. 7'5 luk bir top ve cephane gelmişti. Hücuma hazırlanıyorlardı. Kar yeniden başlayınca durdular. Birkaç gün daha bekleme emri geldi Rumlu'dan. Emir öyle... Ama... Kar olanca hızıyla yağıyor, göz gözü görmüyor ama, kadın ve çocuk çığlıkları geliyor Haçin'den. Gün boyunca dinlediler sesleri. Rumlu'dan emir var, bekleyecekler... Kirkot mahallesinin oradan geliyor çığlıklar. Emir falan dinlemeden indiler o gece aşağı. Çeteler pek az kişi, köylüler de katıldı kendilerine. 7'5'luk topu çeşbek denilen yere yerleştirdiler. İndiler Manastır üstlerine dek... Gök kara... Kara baka baka yürüyorlar. Çatak deresi kıyısına inenler bile oldu. Sabah yine çıktılar yukarı. Böyle bir giriş delilik olurdu. Bile bile kurdun ağzına atılmak olurdu. Ama Manastır ve Çeşbek o gece Türklerin eline geçti ve bir daha da çıkmadı. Cephaneleri sayılı, boşa atılacak tek kurşunları yok, öyleyken kaleye iki top salladılar o gece. Daha ileri gidemediler. Emir yok, bekliyorlar. Haçin'de hiç ses yok şimdi. Bu daha da korkulu oluyor. En iyisi sabahı beklemek, Rumlu'dan gelecek emre göre hareket etmek. Köylüler manastıra yorgandı, döşekti taşıdılar hemen o gece. Çeteler artık orada kalacak. Sığınakları, barınakları olacak manastır ondan sonra.

Süleymen da var manastıra inenler arasında. Askerde topçuydu Süleymen, şimdi de top başına verdiler. Babasıyla Rumlu'da bir kez görüştü, bir daha gitmedi yanlarına. Yaşıyorlar... Bunu biliyor ve bu yetiyor ona... Şimdi ötekiler var... Aşağıdakiler... Onları düşünmek gerekiyor. Biricik bacısı... Saçı telli Sultan... Anasından, babasından, kardeşi Bekir"en daha çok çok sevdiği biricik bacısı... karısının da tüm sülalesi Haçin"e... Onları kurtarmadan çıkamaz yanlarına. Yüzü olmaz... Yerinde duramıyor Süleyman. Şimdi hemen bu gece inmeli aşağı. Onca kadını, kızı, çoluk çocuğu ne ettilerse, nereye götürdülerse bağırta, çağırta bulup çıkarmalı... Hiç olmadık kendi elleriyle öldürmeliler. <<Hiç olmadık namusları... Varsın gavur da bizi temizlesin ondan sonra!>>

Haçin'liler hep böyle düşünüyorlar, ama yapamıyorlar bir şey. Yapmak başka, düşünmek başka. Elleri kolları bağlı... Emir almadan bir yana kıpırdayamazlar.

Ertesi sabah dövüş başladı. Ermeniler boş durmamış, dört bir yana siper kazmışlar günlerden beri. Hamurcu Gediği'nin oradan başlıyor siperler, Çatak deresi boyunca Obruk yoluna dek uzanıyor. Doğudan Amerikan mektebinin üstlerinde dövüşüyorlar. Dört bir yandan sarılmış Haçin. Kar durmadan yağıyor üstlerine. Silahını kapan Ermeni koşuyor, katılıyor askerlere. Savunmayı Cebeciyan idare ediyor. Nerede saldırı olursa oraya yığılıyorlar. Ohannes içerdekilerle, iç durumla ilgileniyor. Dalyan Karabil yatıyor. Ayağa kalkamıyor, yürüyemiyor daha. Hastalık bedeninin gücünü kırdı, işleri Arap saçına dönmesi de ruhunu çökertiyor. Güçsüz, çok güçsüz hissediyor kendisini. İdareyi ele alabilmenin artık olanağı yok. İşler çığrından çıkmış. <Başüstüne>> diyorlar. <<Kaymakam bey!>> diyorlar ama, hiç kimsenin onun istediği gibi hareket etmediği gün gibi ortada.

Nisan ayı girdi, hala kar yağıyor. Ermenilerin çoğu kırıldı. Bu kırılışın çoğu dövüşten değil. Nöbette iken birden sancılanıyorlar. Kıvrana kıvrana karları tırmalayarak ölüveriyorlar. Bazılarını hastahaneye yetiştirmek olanağı bile bulamıyorlar. Dr. Dikran ve hastabakıcılar durmadan çalışıyor yine de yetişemiyorlar bazılarına... Yaralılar bir yanda, bu garip hastalığa yakalananlar bir yanda... Manastır üstündeki top her gün birkaç kez dövüyor kaleyi. Halk korku içinde. Kozan'dan yardım gelmiyor bir türlü. Bekle bekle gelmiyor. Feke düştükten sonra bunun olanağı yok, yine de gökyüzünden bir mucize bekliyor yürekler.

Cebeciyan o gün Çalyan Karabit'le görüştü.

- O kadar İslamı boşuna besliyoruz...
- Tutukluların kendi evlerindeki yiyecekleri toplayıp, onlarla idare edin kendilerini!..
- Öyleyse bana izin verin! Yazılı bir izin. Sonradan bir iş gelmesin başıma... Sorumlu olmak istemem!..

Devamı Yarın..

Hipertansiyonda bilinmesi gerekenler

' Hipertansiyon, kan basıncının normal kabul edilen değerlerin üzerine çıkmasıdır. Genellikle arteriol denen küçük kan damarlarının daralması sonucu kanın damar duvarına daha fazla basınç yapmasıyla ortaya çıkar. Bu daralan damarlardan kanı geçirebilmek için kalp daha çok çalışır ve sonuçta kalp yetmezliğine kadar varan problemler ortaya çıkar. Ayrıca yüksek tansiyon böbrek, beyin ve göz damarlarında hasarlara yol açarak bu organlarda kanama ve bozukluklara da yol açabilir.

Kan basıncı iki terimle ifade edilir: Sistolik (büyük tansiyon) ve diastolik (küçük tansiyon).

Sistolik tansiyon kalbin vücuda kanı pompaladığı -yani kasıldığı- anki damar duvarına kanın uyguladığı basıncı ifade ederken, diastolik tansiyon kalbin gevşediği anda damar duvarına uygulanan basıncı ifade eder. Sistolik basıncın normali 130 mmHg ve altı, diastolik basıncın normali ise 85 mmHg ve altıdır. 140/90 mmHg değerinin üstü ise Hipertansiyon sayılır ve sebat etmesi durumunda tedaviyi gerektirir.

Büyük kan basıncı (büyük tansiyon) kaç olursa olsun, küçük kan basıncı (küçük tansiyon) 90 mmHg ya da daha yüksekse sistemik yüksek tansiyon söz konusudur ve tedavi edilmesi gerekir.

Son istatistiklere göre normalin üst sınırına yakın küçük kan basıncının (85-89 mmHg) bile bir risk etkeni olduğu anlaşılmaktadır.

Küçük (diyastolik) tansiyonun yüksek olmadığı, yani 90 mmHg'nin altında kaldığı, yalnız büyük (sistolik) tansiyonun yükseldiği durumlarda sistolik yüksek tansiyon söz konusudur. 70 yaşın altındaki kişilerde küçük tansiyon 90 mmHg'nin altında kalırken büyük tansiyon 160 mmHg ve daha yüksekse tedavi edilmesi gerekir. 70 yaşın üzerinde tedaviyi başlatacak büyük tansiyon değeri 170 mmHg ve daha üstüdür.

Yüksek tansiyon günümüzde hala beyin damarlarındaki tıkanıklık ve kanamalar açısından başlıca risk faktörüdür. Ayrıca, kolesterol ve sigara alışkanlığının yanı sıra miyokart enfarktüsünün başlıca nedenleri arasında yer alır; kalp ve dolaşım yetmezliği olan kişilerin yüzde 75'inde bu hastalıklara neden olduğu bildirilmiştir. Ayrıca tansiyon yükselmesinin damar duvarında kalınlaşma gibi belirgin değişikliklere yol açarak tıkayıcı damar hastalıkları, anevrizmalar ve böbrek yetmezliği gibi bir dizi doku bozukluklarına neden olduğu kanıtlanmıştır.

Son 35 yıl içinde yüksek tansiyonun ilaçla tedavisinde dev adımlar atılmış olmasına karşın, yukarıda belirtilen olgular güncelliklerini korumaktadır.

Günümüzde fazla yan etkisi olmayan, buna karşılık son derece etkili ilaçlar vardır.

Son yıllarda bu tedaviler sonucunda kan basıncının düşürülmesiyle kalp ve damar hastalıklarına yakalanma ve bu hastalıklardan ölme oranının belirgin ölçüde azaldığı kanıtlanmıştır. Bu tedavilerin yüksek tansiyonlu hastaların tedaviden sonraki yaşamları üzerindeki etkileri incelenmiş ve özellikle felç, kalp ve dolaşım yetmezliği ile böbrek yetmezliğinin ortaya çıkma sıklığının azaldığı, buna karşılık, söz konusu ilaçların yüksek tansiyonlu hastada miyokart enfarktüsü yada anjina pektoris gibi kalp kasının yeterince kanlanamamasına bağlı hastalıkların önüne geçilmesinde daha az yararlı oldukları belirlenmiştir.

Hipertansiyon Nedenleri

Hipertansiyonun nedeni, % 90-95 hastada bilinmemektedir

Hipertansiyona yol açan hastalıkların önemli kısmı böbrek kaynaklıdır. Endokrin (hormonal) sebepler ise önemli diğer bir grubu oluşturmaktadır. Bu hastalıkların önemli bir kısmının tedavi edilebilir nitelikte olması, hastalıkların tedavisi ile de hipertansiyonun kalıcı tedavisinin mümkün olması her hastanın ikincil hipertansiyon açısından değerlendirilmesini zorunlu kılmaktadır.

Hipertansiyonun BelirtileriBaş ağrısı,
Çarpıntı,
Nefes darlığı,
Yorgunluk,Burun kanaması,Yol yürüme ve merdiven çıkmada zorlanma,
Bazen çok sık idrara çıkma,
Gece uyurken uykudan kalkıp idrar yapma ve bacaklarda şişliktir.

Kan basıncının çok yükseldiği durumlarda,
çift görme,
dilde peltekleşme,
yüzde veya vücutta karıncalanma olabilir.

Bu belirtilerin hiçbirisi hipertansiyona özgü değildir, başka hastalıklarda da izlenebilir. Ancak hastaların önemli bir kısmında hiçbir belirti yoktur. Bu hastalarda hipertansiyon tanısı, sadece kan basıncı ölçümü ile mümkündür.

Bu nedenle hipertansif olmasa bile tüm hastalar, yılda en az 1-2 kez kan basıncını ölçtürmelidir.

Hipertansiyon tanısı nasıl konur?

Tanı konması için kan basıncı; hasta yaklaşık 20 dakika direndikten sonra tekniğine uygun ölçülmeli ve birbirinden farklı zamanlarda yapılan üç arı ölçümde de kan basıncı yüksek çıkmalıdır.

Kan basıncı ölçümlerinde pek çok kısıtlama ve hata olasılığı vardır. Bunların başında hastanın muayeneye ve hekime olan tepkisi gelir.

GEMLİK REHBERİ

GEREKLİ TELEFONLAR

İtfaiye	110
Polis İmdat	155
Jandarma İmdat	156
Jandarma K.	513 10 55
Polis Karakolu	513 18 79
Gar. Kom.	513 12 06

KAYMAKAMLIK

Kaymakamlık	513 10 51
C.Savcılığı	513 10 53
C.Savcı Yrd.	513 29 54
Emniyet Müd.	513 10 28

ULAŞIM

METRO	513 12 12
Aydın Turizm	513 20 77
Süzer Turizm	512 10 72
Kanberoğlu-Esadaş	514 45 49
Anıtur	514 47 71
Kamil Koç	513 35 71

HASTANELER

Devlet Hastanesi	513 92 00
SSK Hastanesi	513 23 29
Mer.Sağ.Ocağı	513 10 68

TAKSİLER

Körfez Taksi	513 18 21
Çınar Taksi	513 24 67
Güven Taksi	513 32 40
Gemlik Taksi	513 23 24
Manastır Taksi	514 35 50

RESMİ DAİRELER

TEK Arıza	513 20 66
TEK İşletme	513 45 03
Santiyum	514 00 95
Orm.Böl.Şef.	513 12 86
Milli Eğt. Md.	513 11 74
Halk Kütüphane	513 13 53
Askerlik Şb.	513 10 57
Karayolları	513 13 08
Liman Baş.	513 11 33
Mal Müd.	513 10 95
Nüfus Md.	513 37 42
Özel İd. Md.	513 15 07
Tapu Sicl. Müd.	513 14 14
Müftülük	513 13 64
Gümrük Md.	524 85 86
Tekel Md.	513 10 42
Ver. Dairesi Md.	513 10 92
İlçe Tarım Müd.	513 11 86
İlçe Seç. Md.	513 77 77
Halk Eğitim Müd.	513 18 46

BELEDİYE

Santral	513 45 21 -23
Başkanlık	513 45 20
Zabıta	513 24 32
Otobüs İşlet.	513 45 21-122
Su İşlet.	513 45 21 - 115
İtfaiye	513 23 25
Muhasebe Md.	513 45 21 -182
Yazı İşl. Md.	513 45 21 -111
Su Arıza	Yalnız 185

DENİZ OTOBÜSÜ

Bursa	256 77 84
Mudanya	544 30 60
Yenikapı	(212) 513 12 12
Yalova	(226) 811 15 25
IDO İmam Aslan Dinlenme Tes.	513 23 94

VAPUR - FERİBOT

Yalova	(226) 814 10 20
Topçular	(226) 363 43 19
Eskihisar	(262) 655 60 31

OTOBÜS

Şehirlerarası	261 54 00
Otobüs Terminali	(18 Hat)

TÜP DAĞITICILARI

Aygaz	513 12 95
Tekgaz	513 16 37
Ocakgaz	513 16 37
Ergaz	513 88 43
İpragaz	513 22 59
Habaşgaz	513 45 46
Yeni Likitgaz	513 65 00
BP Gaz	514 59 81
Bütünler Likitgaz	513 80 00
Akçagaz	514 88 70
Totalgaz	514 17 00
AKCAN PETROL	513 10 79
YERLİYURTLAR PETROL	513 30 33
TUNCAY OTO GAZ	513 14 25

NÖBETÇİ ECZANE

22 Ağustos 2005

PAZARTESİ

SEDA ECZANESİ

Körfez GÜNLÜK SİYASİ GAZETE

YEREL SÜRELİ YAYIN
YIL : 33 SAYI : 2215
FİYATI : 0.25 YTL. (KDV Dahil)
Sahibi : Kadri GÜLER
Sorumlu Yazı İşleri Müdürü : Serap GÜLER
Haber Müdürü : Seyfettin ŞEKERSÖZ
İstiklal Cad. Bora Sok. No:3/B
Tel : 513 96 83 Fax : 513 35 95 GEMLİK
Yönetim ve Basım Yeri : KÖRFEZ OFSET
Matbaacılık-Yayıncılık-Reklamcılık Tesisi
İstiklal Cad. Bora Sok. No:3/B GEMLİK
(Dini bayram Günleri ve Pazar günleri yayınlanmaz)

ÖZEL GEMLİK KÖRFEZ FEN DERSHANESİ
2005 YILI İLKÖĞRETİM GURUR TABLOMUZ

FEN LİSESİNİ KAZANANLAR

Pelin KAYA	YALOVA FEN LİSESİ
Burcu CURA	YALOVA FEN LİSESİ

ANADOLU ÖĞRETMEN LİSESİNİ KAZANANLAR

Yunus Emre Cinel	İbrahim Önal Anadolu Öğretmen Lisesi
Yasin DEMİR	YALOVA ANADOLU ÖĞRETMEN LİSESİ

BURSA ANADOLU LİSESİNİ KAZANANLAR

Necati ERES	BURSA ANADOLU LİSESİ
Cengiz OBUZ	ULUBATLI HASAN ANADOLU LİSESİ
Onur YÜKSEL	BURSA ANADOLU ERKEK LİSESİ
Melih PEHLEVAN	BURSA ANADOLU ERKEK LİSESİ
Tuncay FİDAN	BURSA ANADOLU ERKEK LİSESİ
Ece ÇAKIR	BURSA ANADOLU KIZ LİSESİ
Merve Nur YILDIRIM	TURAN TAYAN ANADOLU LİSESİ
Ebru DEHMEN	TURAN TAYAN ANADOLU LİSESİ

CELAL BAYAR ANADOLU LİSESİNİ KAZANANLAR

Mine YAĞCI	Nazım Cemal ÜNAL	Nurhayat AKAY
Uğur KAYA	Hatice Kübra YILSERİ	İsmail Hakkı YAVUZ
Alican PARLAK	Rıfat KAHRAMAN	Hüseyin SARIM
Aziz Nihat GÜRSOY	Cemal Önder KORUKÇU	Gözde İLHAN
Yasemin TUMBA	Kadir TURAN	Büşra CİRİT
Gülseren GÜLEÇ	Miray SEVİŞ	Melike Nur DALSAL
Aysu KORAY	Nilgün TEKEŞ	Necmi KAYACIK
Müge ÖZ	Cenkay KAYAN	Sinan ATALAR
Pınar İKİZ	Fatih TANRIVERDİ	Buket BAKIR
Safiye KUZEY	Yusuf Can ÖZDEMİR	Özge EMRE
Gizem BOZAN	Simge IŞIKLI	Ömer Koray BİLGİÇ
Burak BIYIK	Betül BUDAK	Gamze Gökçe ÇİNİ
Naz ALYÜZ	Deniz ÇİL	Recep ADIGÜZEL
Pınar KORKMAZ	Ezgi BAŞSOY	Bekir DAMAR
Erhan YÜKSEL	Murat GÜN	Sedef ŞEŞEN
Nilsahra PAVZANT	Cem ÖZCAN	Alper DEMİRCİ
Saliha BİÇER	Halil ÜNAY	Arcan AKYILDIRIM
Ahmet YILMAZ	Cem UZUNKAYA	Bilkay KAYA
Didem TEMEL	İsmail UĞUR	Cengiz BELİÇ
Emre ÜNLÜ	Esra GENÇ	

ORHANGAZİ ANADOLU LİSESİNİ KAZANANLAR

Uğur Barkın SUBAŞI	ORHANGAZİ ANADOLU LİSESİ
Cevat TANER	ORHANGAZİ ANADOLU LİSESİ
Hatice Gürsoy	ORHANGAZİ ANADOLU LİSESİ
İrem ATAY	ORHANGAZİ ANADOLU LİSESİ
Sımla Buket ERDENİZ	ORHANGAZİ ANADOLU LİSESİ
Uğur AYDIN	ORHANGAZİ ANADOLU LİSESİ
Merve Begüm ÇAVUŞOĞLU	ORHANGAZİ ANADOLU LİSESİ
Cansu HAN	ORHANGAZİ ANADOLU LİSESİ
Serkan GÜL	ORHANGAZİ ANADOLU LİSESİ
Yiğit ÇETİN	İZNİK ANADOLU LİSESİ
Zeynep GEDİK	EYNESİL ANADOLU LİSESİ

AND. TEK. - AND. MES. - END. MES. LİSE. KAZANANLAR

Eren ÖZKAN	İsa GÜNER
Sercan UYSAL	Gizem BALIKÇI
Selin Komit	Burak ÇEVİK
Uğurcan YARAN	Kemal BAŞARAN
Ayça DİNÇER	Çağla ESEN
Nihan ÖZALP	Yunus Emre ÇİĞDEM
Anıl YAŞAR	Yonca KUMRAL
Selin ŞIK	İsmail GÜLER
Ertan KAÇAR	Şükran SÖNMEZ
Neslihan APAK	Tacettin ERGİNCAN
Ramazan HOŞGÖR	Yunus Emre EKER
Ufuk TEMUR	Tolga GENCER
Nagihan KAYA	Hüseyin Erman ÇAKAR
Kübra BAŞARAN	Tunahan YILDIRIM
Alican AMCA	Burak YILMAZ
N.Fatma PALABIYIK	Mehmet GÜNGÖR
Özlem ÖZTÜRK	Melike YURTSEVER
Cemal ŞENOZAN	Atakan AKAN
Neslihan ÖZCAN	Aynur ESER
Akın ÜNER	Serhan SEVİM
Cemal ŞENOZAN	Nuray CÖMERT
Tuğçe ERYAVUZ	Mustafa ALP
Gizem MALATYA	Mehmet FIRTINA

EN ÇOK KAZANDIRAN DERSHANE

SADECE GEMLİK ŞUBEMİZDE OKUYAN ÖĞRENCİLERİMİZDİR

Merkez: İstiklal Cad. Gürçay İş Merkezi Kat: 1-2-3-4-5 GEMLİK Tel: 514 15 15
Şube: Eski Pazar Caddesi Belediye Karşısı Ahmet Semiz İş Merkezi No: 6 GEMLİK - Tel: 514 68 00
Şube: Camikebir Mahallesi Gemlik Caddesi No: 12 ORHANGAZİ Tel: 573 12 00
körfez@körfezfendershanesi.com - info@korfezfendershanesi.com

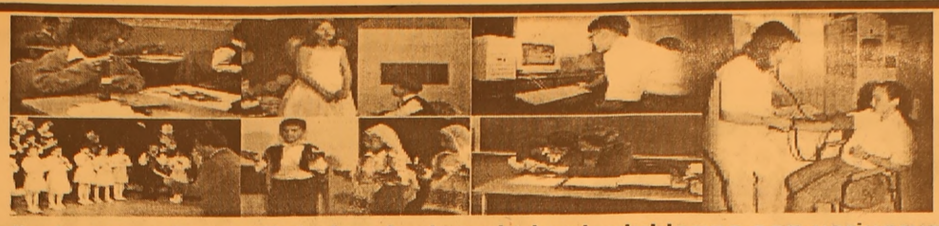

"İyi Bir Gelecek Aykent'le başlar"

Çocuklarınızın günde en az üç saatini alacak olan okul yolculuklarına son veriyoruz....
Okulumuz Özel Aykent İlköğretim Okulu ve Anasınıfı 2005 – 2006 öğretim yılı kayıtlarına başlamıştır.
Deneyimli kadrosu ve çağdaş eğitim anlayışıyla sizlere en yakın özel okuldur.

2005- 2006 ÖĞRETİM YILI FİYAT LİSTEMİZ

SINIFLAR	ÜCRET
ANASINIFI	3.000.000.000 TL
1. SINIF	3.750.000.000 TL
2. SINIF	4.500.000.000 TL
3. SINIF	4.500.000.000 TL
4. SINIF	4.500.000.000 TL
5. SINIF	4.500.000.000 TL
6. SINIF	4.500.000.000 TL
7. SINIF	4.500.000.000 TL
8. SINIF	4.500.000.000 TL

Fiyatlarımıza yemek ve servis dahildir
ÖDEMELERDE 10 TAKSİT İMKANI VARDIR
Tel : 513 50 84 - 512 27 77 GEMLİK

GEMLİK'İN İLK GÜNLÜK GAZETESİ

GEMLİK **Körfez**

TARAFSIZ SİYASİ GAZETE

23Ağustos 2005 Salı — 25 YKr. (250.000 TL.)

Türkiye'nin 3.Cumhurbaşkanı Merhum Celal Bayar için ölümünün 19. yılında Umurbey'de devlet töreni düzenlendi.

Celal Bayar anıldı

3. ncü Cumhurbaşkanı Celal Bayar'ın 19. ölüm yıldönümü nedeniyle Umurbey'de düzenlenen devlet törenine devlet erkanı, bakanlar ve Celal Bayar'ın yakınları katıldı. Törenlerin ardından 'Demokrasiye Geçiş" konulu konferans düzenlendi. Konferansta konuşan Celal Bayar'ın kızı Nilüfer Gürsoy, Demokrat Parti'nin ülke için büyük atılımlar başlattığını, ancak önüne çıkartılan engellerin buna mani olduğunu belirtti. *Sayfa 3'de*

Celal Bayar'ın 19. ölüm yıldönümü nedeniyle düzenlenen devlet törenine saygı duruşu ile başlandı. Daha sonra, anıt mezara çelenk konularak, taziyeler kabul edildi. Törenlere devlet erkanı ve halk ilgi gösterdi.

Güne Bakış

Kadri GÜLER
kadri_guler@hotmail.com

Bayar anılırken..

Dün, merhum 3. Cumhurbaşkanı Celal Bayar bir kez daha doğduğu ve mezarının bulunduğu köyünde, Umurbey'de, devlet töreni ile anıldı.

Rahmetli Bayar'ı 19. ölüm yıldönümünde görülen o ki, törene katılan şahsiyetler ve siyasiler değişmiyor.

Klasik bir anma töreni düzenleniyor.

Bu törene bilhassa yaşayan eski Demokrat Partiller de katılıyor. Ama sayıları hergün azalıyor.

Siyasilerden Turhan Tayan her anma töreninde mutlaka vardır.

Umurbey'i kendilerine kıble yapan sahte siyasiler, çoğu zaman anma törenlerini bile siyasi malzeme yaptılar. Şimdi o isimleri bu törenlerde hiç görmüyorum.

Yerlerini yeni aktörler alıyor.

Bu törenin yeni aktörü de ANAP'ın yeni Genel Başkanı Erkan Mumcu oldu..

Genç ve karizmatik lider, ilk kez Bayar'ın anma törenlerine bir partinini Genel Başkanı olarak katıldı.

Bundan önceki merkez sağ partilerin genel başkanları da törenlere katılmışlardı.

Daha dün gibi anımsıyorum, Süleyman Demirel'in, rahmetli Turgut Özal'ın, Mesut Yılmaz'ın, Tansu Çiller'in, Mehmet Ağar'ın Umurbey ziyaretlerini..

Birbirleriyle yarış ederlerdi törenlere katılmak için..

Hani neredeler şimdi?

Törenlerin toplantı salonudaki bölümünde konuşan Bayar'ın kızı Nilüfer Hanım, 27 Mayıs ihtilaline değinirken, ihtilalin arkasında CHP'yi göstermiş!

Ne kadar yanlış bir davranış..

Tarih, yanlışlar üzerine kurulmaz.

Tarih belgelerle bilmidir.

Bayar ile İnönü'nün arasında siyasi bir rekabet vardı ama ,İnönü 27 Mayıs'ın içinde yoktu.

Kara hastalık üreticiyi isyan ettirdi

Zeytin ağaçlarında baş gösteren Kara Hastalık (Karakoşnil) çiftçiyi perişan etti. Gençali'den gelen şikayetleri yerinde inceleyen İlçe Tarım Müdürü Dr. İbrahim Çetin, zeytin üretici leriyle yaptığı görüş mede sorunun büyük olduğunu söyledi. Kara hastalık için Üniversiteden yardım istenecek. *Syf 5'de*

Eğitim bütçesi velileri zorluyor

Eğitim yılının başlamasına yaklaşık üç hafta kala özel okulların 20 milyar liraya ulaşan fiyatlarıyla devlet okullarının koşulları arasında kalan veliler, seçimde zorlanıyor. Yüksek maliyetler nedeniyle kontenjanlarının yarısını bile doldurama yan özel okulların yıllık ücretlerine yaptığı zam miktarı ise yüzde yüzde 20'ye ulaşıyor. *Syf 7'de*

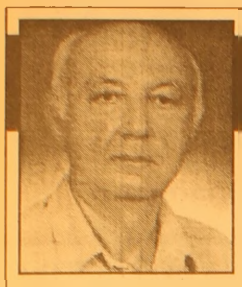

Haftada İki

Diş Hekimi Özcan VURAL

ozcanvural1933@hotmail.com

www.ozcanvural.tk

Başbakanın uçağı...

Avrupa ülkeleri ve Ortadoğu'da ki petrol zengini ülkeleri de araştırdım..

İki özel uçağı, bir helikopteri olan Başbakana rastlayamadım.

Ayrıca Ankara'da ki başbakanlık binası dışında Yalı manzaralı boğaz kıyısında

Dolma bahçe sarayı içinde çalışma ofisi olan bizden başka bir devlet var mı. ?

Biz zengin ülke sayılır mıyız..?

Ancak zengin ülke böyle yapabilir . 40 -50 mil yon dolarlar verilip bir Vip (özel) uçak alınır.. Bu uçak beğenilmez, ikinci daha da büyüğü –pahalısı alınır...

Bu da yetmez ; Birde Vip helikopter alınır.

Bizim İ.M.F el açmamıza,batıyoruz, yardım ette kurtulalım dediğimize bakmayın.

El oğlunu kandırıyoruz..

Bizim uçağımız Amerika Başkanının uçağından daha modern ve yenisi ,pahalısı.

Biz cami avlusunda dileniriz ama Beyoğlu'nda en cafcaflı hovardalığı yaparız...

Biz çiftlik ahırlarını açmaya bile helikopterimizle gideriz.

Biz anlı şanlı Osmanlıların torunlarıyız..

Gazeteciler Amerika seyahatine seçilerek götürülüyor.. Bu gazetecilerin hiç biri uçakta yaptıkları söyleşilerde; Bu uçağın kaça alındığını ; Meclis Kİt. komisyonuna bile söylenmeyen bu uçağın niçin aldırdığını, milyonlarca işsiz varken, borçlu bir ülkenin Başbakanı olarak bu harcamaya izin verirken vicdanının sızlayıp, sızlamadığını, Türkiye'nin böyle şatafatlı israfları yapacak durumda mı diye sormamışlar.

Sen emekli Bağ –Kur luna – S.S.K.lına 300 lira emekli maaşı ver.

Sonrada en lüks uçağı al ve keyifle bin.

Dışardan Türkiye'ye bakanların aklına şöyle bir atasözü (biraz kaba) gelebilir.

"Ayranı yok içmeye, tahtaravalli ile gider s....ç. maya ."

Başbakan CNN international Televizyonunda ki konuşmasında türban yakınması yaptı. Erdoğan kızlarının Türkiye 'de türban sorunu yaşadıkları için Amerika 'da okuduklarını söyledi. Bütün dünyanın izlediği bir Tv. kanalında kendi ülkesini şikayet eden bir Başbakan durumuna düştü....!

Peki ... oğlu da Amerika'da okudu. Erkek olduğuna göre türban sorunu yoktu.

Niye Amerika 'da okudu..? Halk doğrusunu bilmeli. Daha iyi eğitim almak için..

Onun için doğruyu söylemeli, halkı uyutmayalım..

Başbakan ayni gerekçeyi kızları içinde kullana bilir, Dünya karşısında daha sorumlu, onurlu bir duruş sergilemiş olurdu...

Amerika'ya türban sorununu götürmek ,Amerika'lılara şikayet etmek, onlardan Laik Cumhuriyeti koruyucularına karşı lobi yapmak çok yanlış.

"Ben insan olarak laik değilim , Devlet laiktir " demiş.

Anayasasında Laik Cumhuriyet sözü geçen bir ülkenin Başbakanı böyle konuşmamalıdır.

Sayın Okurlar...

Biz kendi meselelerimizi kendi aramızda kendimiz çözmeliyiz...

Aile içi derdleri dışarıya anlatmamak Türk halkının ananevi geleneğidir.

" Kol kırılır ,yen içinde kalır. "

Çok konuşmak , boş konuşmak konuşana her zaman hatalar yaptırır...

"Söz gümüşse ,sükut altındır. "

ANAP Genel Başkanı Erkan Mumcu, Celal Bayar'ı anma törenlerine katıldı

Mumcu, Umurbey'de nabız yokladı

Seyfettin ŞEKERSÖZ

Anavatan Partisi Genel Başkanı Erkan Mumcu, Celal Bayar'ın 19. ncu ölüm yıldönümü töreni için geldiği Umurbey'de halkın arasında sohbet ederek, nabız yokladı.

Daha önce AK Parti'den Kültür Bakanı olarak geldiği Umurbey'e bu kez Anavatan Partisi Genel Başkanı olarak gelen Erkan Mumcu, basına yaptığı açıklamalarda hükümetin yürüttüğü politikaları eleştirdi.

Türkiye'nin birikmiş sorunlarının günlük çözümlerle ülkeyi düzlüğe çıkaramayacağını belirten Mumcu, ***"Terör görüşmelerinde içine girilen süreç bizi batağa sürüklemektedir. Süratle bu batağın içinden çıkmamız lazım. Yanlışın üstüne yanlışla gitmenin hiçbir anlamı yoktur. Anılan kararlar Türkiye'yi bağlayan kararlardır. Bizim bu konuda hükümete hem yaklaşımımız hem de çeşitli çözümlerimiz olabilir. Türkiye'de tüm insan hakları ihlallerini ortadan kaldırmak için çözüm ve katkıda bulunmaya her zaman açığız"*** **dedi.**

Anavatan Partisi Genel Başkanı Erkan Mumcu, uzun süre kaldığı Umurbey'deki izlenimlerinden memnun kaldığını belirterek ayrıldı.

Celal Bayar'ın olum yıldönümü töreni için Umurbey'e gelen ANAP Genel Başkanı Erkan Mumcu, halkla sohbet ederek, hükümetin yürüttüğü politikaları da eleştirdi

ELEMAN ARANIYOR

Kız Meslek Lisesi

çocuk gelişimi mezunu

bayan eleman aranıyor.

Tel: 513 18 02 - 03

TURAN TRAFİK

ADNAN TURAN

Her türlü araç devir

Yeni kayıt

Plaka , Ruhsat, Fenni muayene

Sigorta işlemleri yapılır.

Adres: Gürle İş Merkezi

Kat: 1 No: 66 - GEMLİK

Tel : (0.224) 514 62 02

GSM: (0.537) 933 25 26

Türkiye'nin 3.Cumhurbaşkanı Merhum Celal Bayar için ölümünün 19. yılında Umurbey'de devlet töreni düzenlendi.

Celal Bayar anıldı

3. ncü Cumhurbaşkanı Celal Bayar'ın 19. ölüm yıldönümü nedeniyle Umurbey'de düzenlenen devlet törenine devlet erkanı, bakanlar ve Celal Bayar'ın yakınları katıldı. Törenlerin ardından 'Demokrasiye Geçiş" konulu konferans düzenlendi. Konferansta konuşan Celal Bayar'ın kızı Nilüfer Gürsoy, Demokrat Parti'nin ülke için büyük atılımlar başlattığını, ancak önüne çıkartılan engellerin buna mani olduğunu belirtti.

Seyfettin ŞEKERSÖZ

3.Cumhurbaşkanı merhum Celal Bayar, ölümünün 19. yılında doğduğu yer olan Umurbey'de düzenlenen devlet töreniyle anıldı. Törenlere, Celal Bayar'ın kızı Nilüfer Gürsoy ve eşi Ahmet Gürsoy'un yanı sıra Cumhurbaşkanlığı Basın Temsilcisi Metin Yalman, Hükümeti temsilen Devlet Bakanı Nimet Çubukçu, Bursa Valisi Nihat Canpolat, AK Parti Bursa Milletvekili Faruk Anbarcıoğlu, eski bakanlardan İsmet Sezgin ile Turhan Tayan, Gemlik Kaymakam Mehmet Baygül, Gemlik Belediye Başkanı Mehmet Turgut, Anavatan Partisi Genel Başkanı Erkan Mumcu ile DYP İl Başkanı Harun Akın, Anavatan Partisi İl Başkanı Orhan Efe ile çok sayıda siyasi ile vatandaşlar katıldı. Umurbey Belediye Başkanı Fatih Mehmet Güler'in ev sahipliği yaptığı anma töreni, saat 10.oo'da Bayar'ın mezarının bulunduğu Anıt Mezar önünde yapıldı. Törenlere saygı duruşu ile başlandı. Ardından Celal Bayar'ın mezarına çelenkler kondu. Cumhurbaşkanlığı, Başbakanlık, Valilik, Garnizon Komutanlığı, Umurbey Belediye Başkanlığı ve Celal Bayar ailesi tarafından sunulan çelenklerin ardından, Celal Bayar'ın kızı Nilüfer Güsoy ile damadı Ahmet Gürsoy taziyeleri kabul etti.

BAKAN'A UMURBEY HEDİYESİ

Anıt Mezardaki törenin ardından yeni taşınan Umurbey Belediye Başkanlığı binasına gelen Devlet Bakanı Nimet Çubukçu, binanın alt katında bulunan Halı Dokuma sergisini gezerek bilgi aldı. Zaman kısalığı nedeniyle kalamayacağını belirten Bakan Çubukçu'ya Belediye Başkanı Güler armağan sundu.

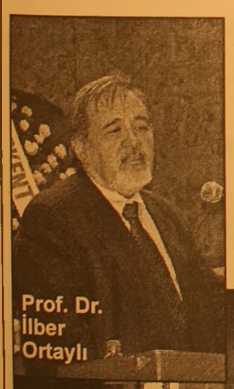

Prof. Dr. İlber Ortaylı

CHP'YE SUÇLAMA

Törenin ardından konferans salonunda düzenlenen ve Prof. Dr. İlber Ortaylı'nın konuşmacı olarak katıldığı "Demokra siye Geçiş" konulu konferans ilgiyle izlendi. Konferansın açış konuşmasını yapan Nilüfer Gürsoy, babası Celal Bayar'ın görevde kaldığı süre içinde yaşadığı olaylardan örnekler verirken, *"Mecliste yapılan bazı konuşmaların kasetleri ise halen ortaya çıkartılmış değil"* dedi.

Gürsoy, 27 Mayıs ihtilalini de eleştirerek, *"İktidar, eşittir CHP, eksi İhtilal"* diyerek, bu yapılanın askeri darbe değil, CHP'nin içinde bulunduğu ihtilal olduğunu savundu. Gürsoy, ayrıca Demokrat Parti'nin ülke için büyük atılımlar başlattığını, ancak önüne çıkartılan engellerin buna mani olduğunu söyledi. Konferansa konuşmacı olarak katılan Prof. Dr. İlber Ortaylı, demokrasinin gelişimi, yerleşimi ve kişilerin parlamentolara yaptıkları baskı ile demokrasinin nasıl değişikliklere uğradığını anlattı.

Celal Bayar"ın kızı Nilüfer Gürsoy

Konferanstan sonra Umurbey Merkez camiinde Bayar ve arkadaşları için mevlit okutuldu.

Törenlerin ardından konferans salonunda düzenlenen "Demokrasiye Geçiş" konulu konferans ilgiyle izlendi.

Devlet Bakanı Nimet Çubukçu, Halı Dokuma sergisini gezerken görülüyor

İstiklal Caddesi yamanıyor

Seyfettin ŞEKERSÖZ

Doğalgaz çalışması nedeniyle bir süre önce kazılan İstiklal Caddesi'nde asfalt yamama işlemi başladı.

Kazılan yerlerin uzun süre bekletildiği için araç sürücülerinin tepkisi çeken kazı firması boruların döşendiği yerlere asfalt dökerek kapatıyor. Özellikle yağışlı havalarda kazılan yerlerin suyla dolduğu zamanlarda araçların çukurlara girerek zarar gördükleri için devamlı şikayet ve tepki alan caddede çalışmaların kısa süre içinde bitirilmesi bekleniyor.

Askerler uğurlandı

Seyfettin ŞEKERSÖZ

Eğlenerek, göbek atarak çocuklarını askere yollayan dünyada tek ülke Türkiye'de asker eğlenceleri sürüyor.

Ailelerin kimisi evlerinden kimileri de sokaklarda düzenledikleri eğlencelerle çocuklarını vatan bekçiliğine göndermenin mutluluğunu yaşıyorlar.

Önceki akşam sokak ortasında düzenlenen asker eğlencesinde genç kızlar ile erkekler birlikte göbek atarak arkadaşlarını askere uğurladılar.

Anne ve babasının eline kına yaktığı asker adayı gencin mutluluğu ise gözlerinden okunuyordu.

ŞENEN Balık ve Av Malzemeleri Ticareti

Balık tutma zevkini bizimle yaşayın..

- Her çeşit balık ağları
- Sakana Misina Ağları
- İp Ağ
- Fanya
- Mantar, kurşun
- İp Çeşitleri
- Sandal Malzemeleri
- Kürek
- Çapa
- Macun
- Galvenizli çivi
- TMC sintine pompası
- ve diğer malzemeler ile hizmetinizdeyiz

Erkan ŞENEN

Ömerbey Mah. Üstün Sok. 16/ A
MUDANYA / BURSA
Tel & Fax : (0.224) 544 63 14
GSM : (0.532) 297 23 18

600 milyon çocuk insani ihtiyaçtan yoksun

Yoksullukla mücadele için çalışan uluslararası bir kuruluşun raporu, Asya'da yaklaşık 600 milyon çocuğun, temel insani ihtiyaçlardan yoksun olduğunu ortaya koydu.

Çocuklara yardım kuruluşu "Plan"ın yayınladığı, "Asya'da büyümek" raporunda, Asya'da yaşayan 18 yaşın altındaki 600 milyon çocuğun, yiyecek, temiz su, sağlık ve barınma gibi temel gereksinimlerinin en az birini karşılayamadığı belirtildi.

Kuruluşun Asya direktörü Michael Diamond, çocuk yoksulluğunun önlenmesi için hemen adım atılmazsa, bu durumun Asya'nın geleceğine ciddi olumsuz etkileri olacağını belirtti.

Kara hastalık üreticiyi isyan ettirdi

Seyfettin ŞEKERSÖZ

Zeytin ağaçlarında baş gösteren Kara Hastalık (Karakoşnil) çiftçiyi perişan etti. Hastalıkla mücadelede başarılı olamayan çiftçiler çareyi Üniversitenin Bitki Hastalıkları Koruma bölümünde arıyor.

Gençali'den gelen şikayetleri yerinde inceleyen İlçe Tarım Müdürü Dr. İbrahim Çetin, zeytin üreticileriyle yaptığı görüşmede sorunun büyük olduğunu söyledi.

Kara hastalık için kış aylarının başlamasıyla birlikte nasıl bir bakım yapıldığını öğrenen Çetin, ağaçların mahsul vermemesi durumunda bile kış aylarında ilaçlama yapılması gerektiğini söyledi.

Karakoşnil hastalığının önlenebilmesi için her yıl kış aylarında mücadelenin başlatılması gerektiğine değinen Çetin, en tehlikeli yerlerin ise miraslı ve bakımsız yerler olduğunu söyledi.

Zeytinliklerde yapılan incelemede özellikle Turbo sistem ile yapılan ilaçlamada arazinin yapısı ile hava şartlarına çok dikkat edilmesi gerektiği üreticilere anlatılırken bazı çiftçilerin ise çaresizlikten her tür ilacı kullandıkları ortaya çıktı.

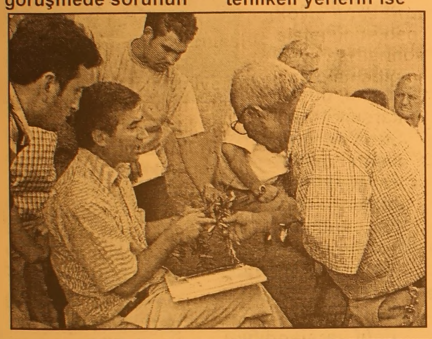

ÜNİVERSİTEDEN YARDIM İSTENSİN

Bölgede baş gösteren ve zeytin ağaçlarının en az iki yıl ürünlerinde zarar vermesi beklenen kara hastalık için Üniversiteden yardım istenmesi ortaya atılırken İlçe Tarım müdürü İbrahim Çetin, gerekli yazışmanın yapılacağını söyledi.

Kara hastalığın başlangıcının kış aylarında gerekli ilaçlamanın yapılmadığından ve kaynaklandığını ileri süren Engürücük köylüleri ise Turbo sisteminde değişen hava şartlarında faydalı olamadığını söylediler.

Önlem alınmadığı taktirde gelecek yıl daha çok görülmesi beklenen Kara hastalık zeytin ağacının adeta suyunu çekerek kurutuyor ve hastalık yerleşiyor. Bazı arazilerde yemyeşil zeytin ağaçları mahsul verirken bazı yerlerde görülen kapkara zeytin ağaçları üreticiyi kara kara düşündürüyor.

GEMLİK'TE BİR İLK

TOMOKAY

RADYOLOJİ MERKEZİ

✓ SPİRAL BİLGİSAYARLI TOMOGRAFİ (BT)
✓ ULTRASONOGRAFİ (US)
✓ RENKLİ DOPPLER ULTRASONOGRAFİ
✓ 4 BOYUTLU GEBELİK ULTRASONOGRAFİ
✓ GİRİŞİMSEL RADYOLOJİ (BİYOPSİ vb)

Mesai Saatleri: 08.30 - 20.00 / Cumartesi 08.30 17.00

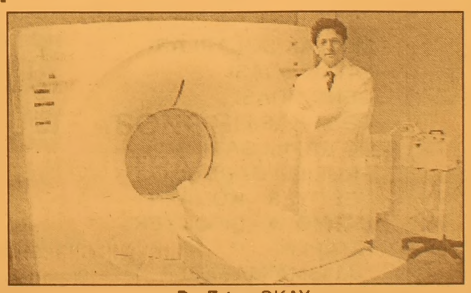

Dr. Ertan OKAY
Radyoloji Uzmanı

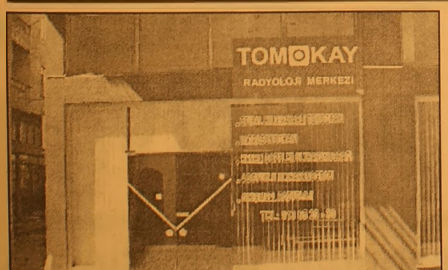

SPİRAL BİLGİSAYARLI TOMOGRAFİ

Merkezimizde Spiral Bilgisayarlı Tomografi Cihazı ile tüm Bilgisayarlı Tomografi (BT) çekimleri yapılmaktadır.

En yeni teknolojiyle gerçekleştirdiğimiz çekimler sayesinde tüm organ dokulardaki hastalıkları teşhis etmekteyiz.

ULTRASONOGRAFİ

Merkezimizde en son teknoloji Ultrasonografi Cihazı bulunmaktadır.

Renkli Doppler Ultrasonografi ile damar hastalıklarını teşhis edebilmekteyiz.

Gebelikte kullandığımız dünyanın en gelişmiş 4 boyutlu Ultrasonografi cihazıyla bebeği anne karnında canlı bir şekilde renkli olarak görmekteyiz.

ACİL DURUMLARDA 24 SAAT 513 65 29 NOLU TELEFONDAN BİZE ULAŞABİLİRSİNİZ

TEL: 513 65 29 - 30

FAX: 513 65 18

Adres : Dr. Ziya Kaya Mahallesi
Dutluk Sok No: 3 - GEMLİK
(Eski SSK Hastanesi ile Migros arasında)
e-mail: tomokay@gmail.com

'Irak giderek Vietnam'a benziyor'

George Bush'un partisine mensup Senatör Chuck Hagel, Irak'taki durumun giderek Vietnam'a benzediğini belirterek, "Bu savaşı kazanamıyoruz" dedi. Bir başka Cumhuriyetçi Senatör Lindsey Graham de, "Türkiye için problem yaratacak şekilde Iraklı Kürtler ülkeden ayrılırsa, başımıza büyük bir iş açmış oluruz"diye konuştu. ABC televizyonuna konuşan iktidardaki Cumhuriyetçi Parti'nin önemli senatörlerinden Chuck Hagel, Irak savaşını Vietnam'daki duruma benzetti. Başkan Bush yönetiminin Irak politikasını eleştiren Hagel, "Mevcut politika artık çözüm değil. Irak'taki son 2,5 yıla hangi standarttan bakarsanız bakın, kazanamadığımızı göreceksiniz" dedi.

'PROBLEMLER YUMAĞINA SAPLANIYORUZ'

Hagel, Irak'a daha fazla ABD askeri göndermenin de artık çözüm olmadığını savundu ve "O aşamayı çoktan geçtik. Şimdi giderek Vietnam'dakinden farklı olmayan bir problemler yumağına saplanıyoruz. Irak'ta ne kadar uzun kalırsak, durum Vietnam'a o kadar benzeyecek" diye konuştu.

'ARTIK BU BARAJ YIKILDI'

Irak'tan çekilmek için strateji geliştirilmesini isteyen Hagel, "Beyaz Saray'ın ve bazı meslektaşlarımın hala anlayamadığı şu: Artık bu baraj yıkıldı" dedi. Vietnam savaşı kahramanı ve Senato Dış İlişkiler Komitesi üyesi Hagel, 2008 yılı seçiminde Cumhuriyetçi Parti'nin olası başkan adayları arasında sayılıyor. Fox News'a konuşan bir başka Cumhuriyetçi Senatör Lindsay Graham de, "Türkiye için problem yaratacak şekilde Iraklı Kürtler ülkeden ayrılırsa, başımıza büyük bir iş açmış oluruz" dedi.

Sıra Batı Şeria'da

İsrail'in Gazze Şeridi'ni tahliye operasyonu son aşamasına girerken, bölgedeki 21 yerleşim biriminden 20'sinin tamamen boşaltıldığı bildiriliyor.

İsrail askerleri bugün de Gazze'deki son yerleşim birimi Netzarim'de yaşayanları tahliye ediyor. Yarından itibaren ise Batı Şeria'daki Sanu ve Hameş yerleşimleri boşaltılacak.

2 bin kadar çekilme karşıtının bu iki yerleşime akın ettiğini, güvenlik güçlerinin buralarda karşılaşıcakları olası direnişe nasıl müdahale edeceklerine dair planlar üzerinde çalıştığı bildiriliyor.

Operasyon öncesinde bölgeye havadan takviye asker sevkediliyor.

Boşaltılan Gazze ve direnen yerleşimciler İsrail Başbakanı Ariel Şaron, geri çekilme planının kendi öngördüğü gibi sadece Gazze Şeridi ile Batı Şeria'daki 4 yerleşim birimini kapsayacağını, buna karşılık Batı Şeria'da yeni yerleşim birimleri inşasına devam edeceklerini söyledi.

Öte yandan İsrail ordusu, Gazze'de bir İsrail askerinin Filistin ateşiyle hafif yaralandığını bildirdi.

Gazze'den çekilme kaldığı yerden devam

Ordu açıklamasında, olayın, boşaltılan yerlerden Neve Dekalim ile Gane-i Tal arasında gerçekleştiği kaydedildi.

AROL MOBİLYA

- MUTFAK DOLAPLARI
- YATAK ODASI
- GENÇ ODASI
- DÖRT KAPILI GARDROP
- ÜÇ KAPILI GARDROP
- PROFİLLİ GARDROP
- VESTİYER - KOMİDİN
- KARYOLA - ŞİFONYER
- KİTAPLIK
- ÇALIŞMA MASASI
- BİLGİSAYAR MASASI

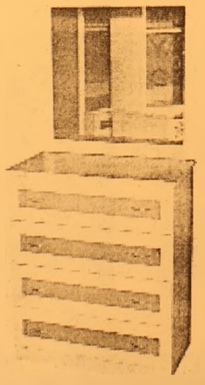

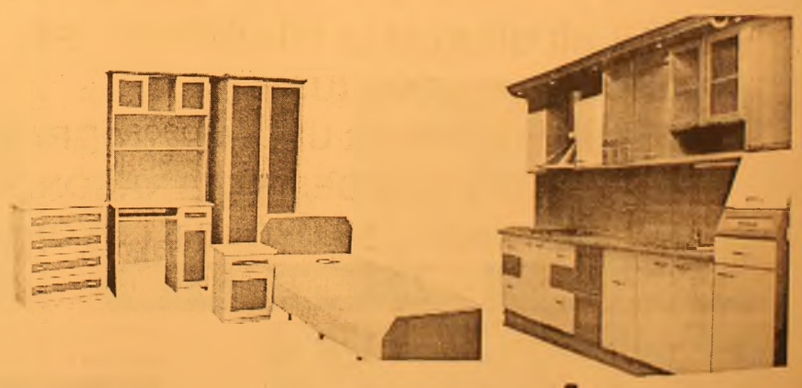

"KALİTEDE ÖNCÜ, FİYATTA ÖLÇÜ"

ADA PANSİYON

Bu yaz sezonuda hizmetinizde

Mrk. : Hamidiye Mah. Kumru Sok. No:1
Tel : (0.224) 514 30 52 GEMLİK
Şb. : Davutkadı Mh. F.S.M. Cad.
Yavuzlar Apt. 13 No:1 43/C BURSA
Tel : (0.224) 363 98 72

Dereağzı Mevkii - Büyükkumla / GEMLİK
Rezervasyon Tel: 539 03 03

Öğretmen atamaları yargıya gidiyor

Bir sene önce çıkarılan atama yönetmeliği, Türkçe öğretmenliğine öncelikle eğitim fakültesi mezunlarının atanmasını öngörürken, atama kılavuzunda fen edebiyat fakültesi mezunları da kapsama alındı. Öğretmenliğe atanabilecek sayısını 4 kat arttıran düzenlemenin iptali için Eğitim-Sen, yargıya başvuracak.

Türkçe öğretmenliği bölümü mezunlarının karşı karşıya kaldığı sorun, Milli Eğitim Bakanlığı'nın atamalara ilişkin çıkardığı iki düzenleme arasındaki çelişkiden kaynaklanıyor.

Talim Terbiye Kurulu tarafından 2004 Ağustos ayında yayımlanan tebliğde, Türkçe öğretmenliğine öncelikle Türkçe öğretmenliği bölümü mezunlarının atanacağı; halen kadro kalması durumunda ise fen-edebiyat fakültelerine bağlı Türk dili ve edebiyatı bölümünün formasyon eğitimi alan mezunlarının da başvurabileceği belirtiliyor. 2005 Ağustos ayında yayımlanan atama kılavuzunda ise Türkçe öğretmenliği kadrosuna atanabilecekler arasında öncelik sırasına yer vermeksizin fen edebiyat fakültesi mezunları da sayılıyor. Kılavuzdaki düzenleme her iki fakülte mezunlarının KPSS puanlarına göre sıralanmasını ve atamanın da buna göre yapılmasını öngörüyor.

Buna göre 1300 kişilik Türkçe öğretmenliği kadrosuna ilk düzenlemeye göre sadece 1500-2000 arası eğitim fakültesi mezunu başvurabiliyorken; ikinci düzenlemede fen edebiyat fakültesi mezunlarının da dahil edilmesiyle ile bu sayı 6 bini geçiyor. KPSS göre 850. sırada yer alan bir eğitim fakültesi mezununun, kılavuza göre 4 bininci sıraya gerilediğine dikkat çeken Eğitim-Sen Genel Başkanı Alaaddin Dinçer, düzenlemenin iptali için yargıya başvurma hazırlığında.

Memurla pazarlık zamma odaklandı

Hükümetin memur sendikalarıyla yaptığı toplu görüşmelerde ikinci tur başladı. Memurların talep paketi bütçeye 7.9 milyar YTL yük getiriyor.

Memur sendikaları konfederasyonları ile Kamu İşveren Kurulu arasındaki toplu görüşmelerde ikinci tur başlarken, görüşmeler maaş zamlarına odaklandı. Devlet Bakanı ve Başbakan Yardımcısı Mehmet Ali Şahin'in başkanlığındaki görüşmeye, Kamu İşveren Kurulu ile Türkiye Kamu-Sen Genel Başkanı Bircan Akyıldız, KESK Genel Başkanı İsmail Hakkı Tombul, Memur-Sen Genel Başkanı Ahmet Aksu ve yetkili sendikaların genel başkanları katılıyor.

DİĞER HABERLER İÇİN TIKLAYINIZ

Toplu görüşmeler haftaya sürecek

İYİLEŞTİRMENİN MALİYETİ 7.9 MİLYAR YTL

Memurların, ücret artışı ve sosyal haklarda yapılacak iyileştirmeler için hazırladığı talepler paketi bütçeye 7.9 milyar YTL'lik ek yük getiriyor. Görüşmeler öncesindebir açıklama yapan Türkiye Kamu-Sen Genel Başkanı Bircan Akyıldız, toplu görüşmelerin yürütülmesi ile ilgili yönetmeliği yargıya götüreceklerini söyledi. Mali ve sosyal haklarla ilgili taleplerinin 12.7 milyar YTL'lik, ek yük oluşturduğunu ancak bunların bazılarını durdurduklarını belirten Akyıldız, şu andaki taleplerinin 7.9 milyar YTL'lik ek yük oluşturacak büyüklüğe denk geldiğini söyledi.

ELEMAN ARANIYOR
Elektrik konusunda deneyemli eleman aranıyor
AYDIN MADENCİLİK 514 00 60

Eğitim bütçesi velileri zorluyor

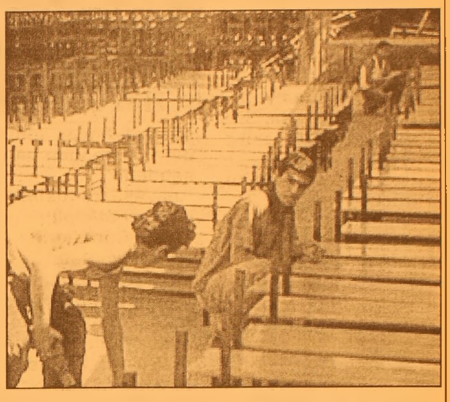

Eğitim yılının başlamasına yaklaşık üç hafta kala özel okulların 20 milyar liraya ulaşan fiyatlarıyla devlet okullarının koşulları arasında kalan veliler, seçimde zorlanıyor. Özel okulların bu yılki zam oranları ise yüzde 20'ye ulaşıyor.

Özel okulların yıllık 20 milyar liraya ulaşan fiyatlarıyla devlet okullarının eğitim koşulları arasında seçim yapmakta zorlanan veliler, yüzde 20'ye ulaşan zam oranları nedeniyle zor günler yaşıyor. Yüksek maliyetler nedeniyle kontenjanlarının yarısını bile dolduramayan özel okulların yıllık ücretlerine yaptığı zam miktarı ise yüzde yüzde 20'ye ulaşıyor. İstanbul Milli Eğitim Müdürü Ömer Balıbey, okul ücretlerine aşırı artış yapıldığını düşünen velilerin il milli eğitim müdürlüklerine şikayette bulunmaları gerektiğini söyledi.

EN BÜYÜK HARCAMA EĞİTİME

Eğitim harcamaları, Türkiye'de fiyatı en hızlı artan harcama kalemi. DİE verilerine göre, TÜFE son 12 ayda yüzde 7.98 arttı, buna karşılık eğitim masrafları ise yaklaşık üç katı bir başka deyişle, yüzde 21.1 artış gösterdi.

Eğitim harcamaları arasında en önemli kalemlerden biri olan özel okul fiyatları, bu yıl 20 milyar liraya kadar yükseldi.

Kişi başı milli geliri 20 bin doları geçen AB vatandaşları, ilk öğretimde kişi başı geliri 5 bin dolar civarında olan Türk vatandaşlarından çok daha az maliyete katlanıyorlar. İngilizler özel okul için ortalama 5 bin Sterlin, Fransızlar ise 5 bin Euro oderken, İstanbul'da bu rakam 10 bin Euro'yu aşıyor.

YURTDIŞINDA DEVLET OKULLARI SEÇİLİYOR

Yurtdışında devlet okulları tercih edilirken, özel okul sadece bir alternatif olarak vatandaşlara sunuluyor. Hatta özel okullar çeşitli yollarla maddi destek görüyor. Örneğin özel okula çocuğunu yollayan veliler, bu ücretin bir kısmını vergiden düşebiliyor ya da devlet velilere maddi destek sağlıyor. Türkiye'de özel okulların maliyet kalemleri incelendiğinde, toplam tutarın yüzde 65'ini öğretmen maaşlarına ait. Eğer yurtdışında olduğu gibi destekler sağlanırsa, uzmanlar özel okul fiyatlarının düşeceği kanaatinde.

VELİLERİN ŞİKAKETİ BÜYÜK

Velilerin en çok şikayet ettiği konu ise artan okul ücretleri. Zira veli en az sekiz yıl boyunca ödeyeceği okul ücretinin ne kadar artacağına dair bir fikir sahibi değil. Bu durum, özel okulların tercih edilmesini güçleştiriyor.

İstanbul Milli Eğitim Muduru Ömer Balıbey, bu konuda velileri uyararak, "Yılda bir kez belirlenen okul ücretleri enflasyona endeksli olarak değişiyor. Aşırı zam yapan okulların şikayet edilmesi halinde, müdahale etme yetkimiz var" diyor.

ÜCRETLER 3-18 MİLYAR ARASINDA DEĞİŞİYOR

Bu yıl en düşük özel okul ücretleri 3-18 milyar arasında değişiyor. Zam oranları ise yüzde 20'yi buluyor.

Yıllık enflasyon artışının yüzde 9 olduğu ortamda, özel okullar enflasyonun üzerinde artış yapıyor.

Her ne kadar kontrol altına alınmaya çalışılsa da, ücretlerin yüksekliği nedeniyle öğrencilerin sadece yüzde 2'si özel okula gidebiliyor.

Bu oranın en az yüzde 10'lara varması gerektiğini savunan yetkiler, çözümü devlet desteğinde görüyor.

Şii ve Kürtler anayasa taslağında anlaştı

Irak'ta anayasa taslağı çalışmalarının tamamlanması için tanınan bir haftalık ek sürenin dolmasına saatler kala, Şii ve Kürtler taslak üzerinde anlaşmaya vardı.
Hükümet sözcüsü Leyt Kubba, CNN televizyonuna yaptığı açıklamada, Şii ve Kürt milletvekillerinin taslak üzerinde anlaştığını, ancak henüz Sünnilerin bu konuda ikna edilemediğini belirtti.
Meclisin Kürt üyesi Mahmud Osman ise "iki taraf arasında ilerleme kaydedildiğini" söyledi, ancak kesin bir anlaşmadan bahsetmedi.
Anayasa konusundaki en önemli engel, Sünnilerin federalizm istememesi. Sünniler, federalizmin ülkenin parçalanmasına yol açacağını düşünüyor. Şiilerin bir kısmı da federal Irak istemiyor ve Sünnilerle aynı görüşü paylaşıyor.
Yeni anayasa metninin TSİ 19.00'a kadar meclise sunulması gerekiyor. Uzlaşma sağlanamazsa sürenin bir hafta daha uzatılabileceği belirtiliyor .

'En mükemmel şehirlerden biri İstanbul'

ABD'de haftalık olarak yayınlanan The Newsweek International Dergisi, Türkiye'nin on yıllardır Batılılaşmaya çalışmasına rağmen Avrupalı olsun veya olmasın İstanbul'un dünyanın en mükemmel şehirlerinden biri olduğunu yazdı.
Beyoğlu İstiklal Caddesi'nde Özbek görünümlü bir kız sazla Orta Asya şarkısı seslendirirken, Tarlabaşı'nda modern bir çatı katı lokantasında Balkanların Çingene müziğini dinlemenin mümkün olduğunu kaydeden Newsweek, İstanbul'un şu anda bilinen dünyanın yarısına tarihte başkentlik yaptığını hatırlattı.
İstanbul'da bugün kültürel bir canlanmanın yaşandığına işaret eden dergi, "On yıllardır devam eden taşralılık, bozulma ve ekonomik çöküntünün ardından İstanbul Avrupa'nın en büyük metropollerinden biri olma yolunda hızla ilerliyor" değerlendirmesini yaptı. Bu yaz ödül kazanan "The Sound of İstanbul" (İstanbul'un Sesi) adlı filmin yönetmeni Almanya'da yetişen Fatih Akın'ın son 10 yıl içinde Türk kökenini hatırladığını ifade eden Newsweek, Akın'ın "İstanbul kimliğinin yeniden doğuşunu müşahede ediyor. Böyle bir zenginlik var. Bir çok insan İstanbul'dan geçti ve burada kültürünü bıraktı" sözlerine yer verdi. Amerikan dergisi, yeniden ortaya çıkan kendine güvenin İstanbul'un her yerinde hissedildiğini kaydetti. Dergiye göre, çarşıları, Bizans kiliseleri ve hemen her yerde bulunan Osmanlı eserleri ile şehir hala hayli atmosferik. Fakat bunlar yavaş yavaş soluyor ve yeni enerji ortaya çıkıyor. Borsa gelişiyor. Genç, Batı eğitimi almış Türkler evlerine dönüyor ve iş kuruyor.
Yabancıların gayri menkule ilgisi artıyor. Türk ressamlar, yazarlar, müzisyenler, modacılar ve film yapımcıları uluslararası spotlarda daha fazla yer alıyor. Kentteki müze sayısı ve galerilerdeki artışa da değinen dergi, "Sadece geçen yıl Türk sanatıyla ilgili 2 büyük özel müze, İstanbul Modern ve Pera müzeleri açıldı. Yeni özel galeriler açılıyor. Türkiye ve bölgedeki ressamlar eserlerini bu galerilerde sergiliyor" dedi.

Enflasyon beklentisinde artış

Merkez Bankası, ağustos ayının ikinci dönemine ilişkin beklenti anketi sonuçlarını açıkladı.
Beklenti anketine göre, yıl sonu enflasyon beklentisi yüzde 6.99'a çıktı.
Merkez Bankası, Ağustos ayının ikinci dönemine ilişkin beklenti anketi sonuçlarını açıkladı. Yıl sonu enflasyon beklentisi, tüketici fiyatları endeksi (TÜFE) bazında, Ağustos ayının birinci anketine göre 0.04 puan artarak yüzde 6.95'den yüzde 6.99'a çıktı.
Merkez Bankası'nın Beklenti Anketi'ne göre cari açık beklentisi, yıl sonu itibarıyla 19 milyar 992.1 milyon dolara yükseldi. Merkez Bankası tarafından her ay iki kez düzenlenen Beklenti Anketi'nin, Ağustos ayına ilişkin ikinci dönem sonuçları açıklandı.Ağustos ayının birinci anketinde, yıl sonu cari açık beklentisi 18 milyar 840.4 milyon dolar olmuştu.
Ağustos'un birinci anketinde yıl sonu TÜFE'de yüzde 6.95, cari ay TÜFE'de yüzde 0.22, iki ay sonrası TÜFE'de yüzde 0.97, gelecek 12 aylık döne TÜFE'de yüzde 6.42 olan beklentiler, Ağustos ayının ikinci anketinde, TÜFE bazında yıl sonunda yüzde 6.99'a, gelecek 12 ayda yüzde 6.48'e, cari ayda yüzde 0.29'a, iki ay sonrasının TÜFE beklentisi yüzde 0.98'e çıktı.
Cari ay sonu bileşik faiz oranı beklentisi yüzde 14.62'den yüzde 14.58'e, yıl sonu bileşik faiz oranı beklentisi uygun ortalamada yüzde 13.69'dan yüzde 13.67'ye geriledi.
Ağustos ayının ikinci anketinde, cari ay sonu uygun ortalama dolar kuru beklentisi 1.3298 YTL'den 1.3653 YTL'ye yükseldi.
Aynı dönemde, yıl sonu dolar kuru beklentisi 1.4139 YTL'den 1.4234 YTL'ye çıktı.
Ağustos ayının birinci anketinde yüzde 5.3 olan cari yıl sonu GSMH büyüme beklentisi ise Agustos ayının ikinci anketinde

AKÖZ İNŞAAT MALZEMELERİ
Hulusi ATEŞ

- Marshall, Akçalı inşaat boyaları
- Sıhhı Tesisat Malzemeleri
- Kat Kaloriferi
- Doğalgaz Sobası
- Kalorifer Petek ve Malzemeleri
- Baymak Kombi ve E.C.A
- Banyo Dolabı

DOĞALGAZ DÖŞEME, MÜHENDİSLİK HİZMETLERİ
ONARIM İŞLERİ - BOYA BADANA İŞLERİ
İTİNA İLE YAPILIR

Irmak Sok. Yeni Pazar Cad. No:58 GEMLİK
Tel: (0.224) 513 68 30

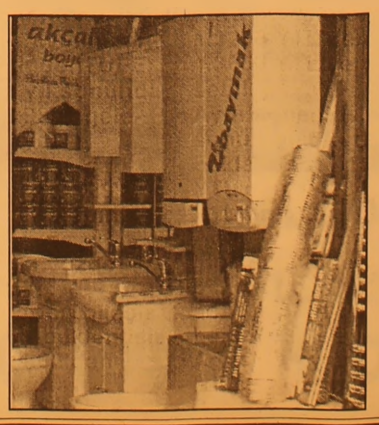

Maliye adına satışlarda son taktik

Esnafın Maliye korkusunu kullanarak yıllardır ortalıkta cirit atan dolandırıcılar şimdi de Maliye Müfettişi Ali Tezel'in adıyla dolandırıyorlar. İşte yüzde 2000 karlı dolandırıcılığın içyüzü.

Eskiden işyerlerini arayarak davetiye, gazete, vs. satan ve kendilerini vergi müfettişi, çalışma müfettişi olarak tanıtan dolandırıcılar, işverenlerin bilinçlenmesi karşısında taktik değiştirdiler.

Bu hafta sonundan itibaren Cumartesi günleri olarak yayınlanan "Ali Tezel ile Çalışma Hayatı" isimli program ile televizyonculuğa yeniden merhaba diyen İş Hukuku ve Sosyal Güvenlik mevzuatının duayenlerinden Sigorta Başmüfettişi Ali Tezel'in adını kullanan dolandırıcılar 27 YTL'lik kitabı esnafa 400-700 YTL'den pazarlamayı başarıyorlar.

Yazarlarımızdan olan ünlü Maliye Müfettişi Resul Kurt'un son yazısında dile getirdiği ssahtekarlık tezgahı şu şekilde işliyor: İşyeri, hatta belediye gibi kamu kurumlarını dolaşıp Şevket Tezel ile Ali Tezel'in birlikte

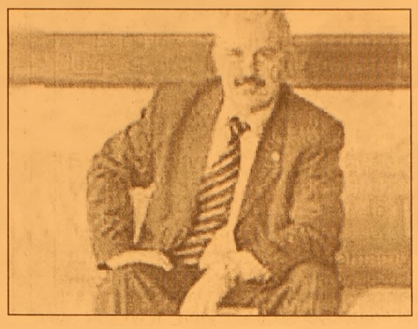

kaleme aldıkları kitapları 27,00 YTL civarındaki kitapların tanesini 400 ile 700 YTL arasında "Yazarları da size bir yıl süreyle telefonla danışmanlık yapacak." diyerek satıyorlar

Dolandırıcıların en çok İstanbul, Tekirdağ, Edirne, İzmir, Adana, Bolu gibi illerde faaliyet gösterdiği tespit edildi.

Tüketici güveni arttı

2005 yılı Haziran ayında 99.1 olan Tüketici Güven Endeksi, 2005 yılının Temmuz ayında Haziran ayına göre yüzde 0.18 oranında artarak 99.2 değerine yükseldi. Devlet İstatistik Enstitüsü ve Merkez Bankası işbirliği ile yürütülen Aylık Tüketici Eğilim Anketi, tüketicilerin harcama davranış ve beklentilerini değerlendiriyor. Güven endeksindeki artış, tüketicilerin mevcut dönem satın alma güçlerine, gelecek dönem genel ekonomik duruma ve mevcut dönemin dayanıklı tüketim malı satın almak için uygunluğuna dair değerlendirmelerinin iyileşmesinden kaynaklandı.

SATIN ALMA GÜCÜ "BİRAZ DAHA İYİ" OLANLARIN ORANI ARTTI

Temmuz ayında satın alma gücü "Biraz Daha İyi" olan tüketicilerin oranı Haziran ayındaki yüzde 15.2'den yüzde 15.7'ye yükseldi. Devlet İstatistik Enstitüsü ve Merkez Bankası tarafından hazırlanan, "Tüketici Eğilim Anketi" Temmuz ayı sonuçlarına göre, geçen ay satın alma gücü "Çok Daha İyi" olanların oranı yüzde 0.5'te yüzde 0.8'e çıkarken, "Aynı" kalanların oranı yüzde 51.6'dan yüzde 50.6'ya indi. Satın alma gücü Temmuz ayında "biraz daha kötü" olanların oranı Haziran ayındaki yüzde 28.5'den yüzde 28.7'e çıkarken, satın alma gücü "Çok Daha Kötü" olanların oranı ise yüzde 3.7'den yüzde 4.0'ye çıktı. Ankete "Fikrim Yok" diyenler ise yüzde 0.5'den yüzde 0.3'e indi.

GELECEK 6 AYDA SATIN ALMA GÜCÜNÜN "BİRAZ DAHA İYİ" OLACAĞINI DÜŞÜNENLER AZALDI

Gelecek 6 ay içinde satın alma gücünün "Biraz Daha İyi" olacağını düşünenlerin oranı Temmuz ayında Haziran ayındaki yüzde 16.8'den yüzde 16.0'ya geriledi. Devlet İstatistik Enstitüsü ve Merkez Bankası tarafından ortak düzenlenen "Tüketici Eğilim Anketi" Temmuz ayı sonuçlarına göre, gelecek 6 ayda satın alma gücünün "Çok Daha İyi" olacağını düşünenler bir önceki aydaki yüzde 0.5'ten yüzde 0.9'a çıktı. Ankette gelecek 6 ayda satın alma gücünün "Biraz Daha Kötü" olacağını söyleyenlerin oranı yüzde 24.5'den yüzde 25.1'e çıkarken, "Çok Daha Kötü" olacağını söyleyenler yüzde 2.8'den yüzde 3.4'e yükseldi.

GRUP AİLE ÇAY BAHÇESİ
Cemiyetlere sandalye, masa, meşrubat, çerez temin edilir.
CEMİYET ORGANİZASYONU YAPILIR
Tel : (0.224) 513 06 70
GSM : (0.537) 491 31 30

Umurbey'de Kiralık villa
Deniz cepheli, tripleks,
Güneş enerjili, havuzlu,
LPG ısıtmalı
GMS : (0 532) 315 86 96

Barbarosca

Barbaros BALMUMCU

Altın madalya

Karşıyaka kapalı spor salonunda binlerce seyirci karşısında üniversite milli takımımız Japonya'yı yendi ve altın madalya kazandı.

Her maçta final oynamak kolay değil. Bu işi oynayanlar çok iyi bilirler. Maça iyi başlamamıza rağmen birinci sette yaptığımız ufak hatalarla, seti 25-23 Japonya'ya verdik. İkinci sete gene, tutuk ama 5 sayı önde başlamamıza rağmen maalesef bu sette 25-22 kaybettik.

İnsan istemeden bu seti kaybettik diyor. Ne varki üçüncü seti inanılmaz bir istek, coşkuyla başladı beraberlik, inanç, azmetmek, kazanmak demektir.

Bu seti takımımız 25-14 gibi büyük bir sayı farkıyla kazandı. Dördüncü sette kaybettiğimiz ve yaptığımız hatalarda vücudumun kaşınmadık yeri kalmadı.Modifasyon en üst düzeyde, moralimiz son derece yüksek. Bu setide 25-14 gibi iyi bir sayı farkıyla aldık.

Durum 2-2'lik şekle girmişti, son sette 15 sayıyı hangi takım alırsa şampiyon o takım olacaktı. Beşinci setin yarısı 8-5 üstünlüğümüzde geçtik durum 14-13 duruma geldiğinde heyecan en üst düzeydeydi.

Bu setide alınca takımımız hak ettiği üniversiteler arası dünya şampiyonu oldu. Yendiğimiz Japonya takımı olimpiyat şampiyonu bir takım.

Kolay bir takım değil. Şu ana kadar biz hariç oynadığı bütün takımlara yalnız bir set vererek bu duruma gelmiş bir takım.

Birinci Türkiye, ikinci Japonya, üçüncü İtalyan takımı oldu. Bu güzelliği altın madalya seremonisini gururla seyrettik. Tebrikler milli takımımıza, tebrikler İzmir'in cefakar seyircisine.

Altın madalya yanında verilen İzmir efesi kuşda espiri ile çok güzeldi. Ufak bir anma, sayın Belediye ve Gemlikspor Başkanıma; Dünya üzerinde hiçbir müsabaka yoktur ki, yensende yenilsende ne olur denmez.

İşte Mehmet Ali Şahin bütün sporcuları öpüp madalyalarını boyunlarına kendi elleriyle taktı.

Bütün takımlar sayın Devlet Bakanı M.Ali Şahin'in Gemlik'teki takımlarda sizin takımınız, sizide gururlandırmak Gemlik gençliğinin vazifesi. Bu size yakışır biraz isteyin.

Takım resim çektirirken Bakan M.Ali Şahin'in yere oturarak resmini görün, gençliğe ne kadar yakın olursanız o kadar saygı kazanırsınız.

Modaya esir olmayın, terziye gidin

Moda her mevsim değişir. Ve size beğenme şansı bırakmaz çünkü moda olanın dışında renk ve tarzda kıyafetleri mağazalarda bulmanız mümkün değil. Ama terziler öyle mi? Kendinize has imajın doğru adresi orasıdır aslında. Her kadının kendi tarzını oluşturabileceğini belirten tasarımcı Reyhan Yazıcı, kumaş alıp diktirmeyi öneriyor. Dünya giyim modası her mevsim değişiyor. Geçen yıl çok beğenerek aldığınız kıyafet hiç yıpranmadığı halde bu sene eski sayılıyor. Tekstil sektörünün en büyük tüketici kitlesi olan kadınlar, süslenme ve güzel görünme güdüsüyle yenilikleri takip etmeye çalışırken aslında modanın esiri olup birbirleriyle aynı şeyleri giymekten kurtulamıyor. Büyük bir şehrin ana caddesinde yürürken aynı eteği ve ceketi giyen onlarca kadınla karşılaşmak mümkün. "Moda öyle bir şey ki, asla giyemem dediğiniz şeyler normal gelmeye başlar ve satın alıp giyersiniz." diyen tasarımcı Reyhan Yazıcı, modanın esiri olmak istemeyenlere adres olarak mahalle terzilerini gösteriyor. Her kadının kendi bedenine ve hayat anlayışına uygun bir tarz oluşturabileceğini ifade eden Yazıcı, kişinin moda olanı değil, kendine yakışanı tercih etmesi gerektiğini söylüyor. Modaya alet olmadan istediğini giyen kişi sayısının çok az olduğunu belirten Yazıcı şöyle konuşuyor: "Çünkü insanlar istediklerini bulamıyor. Mağazalarda sadece o senenin modası var. En başta abes gelen bir kıyafeti birçok insanda gördükçe normal geliyor ve alıyorsun. Ertesi sene 'bunu nasıl giymişim' diyebilirsin. Çünkü üreticilerin amacı insanları tüketime yönlendirip mallarını satmak.

Vitrinlerden bıkan insanlara mahalle terzilerine kıyafet diktirmeyi öneriyorum. Artık seri üretimden kurtulmamız lazım çünkü biz tek tip fabrikasyon insanlar değiliz. Her birimiz farklıyız ve her insana yakışan kıyafet farklıdır. O kadar güzel kumaşlar satılıyor ki, uygun bir fiyata alıp, vitrindeki 100 liralık ceketi terzide 50 liraya mal edebilirsiniz. Hem de bedeninize uygun ve özel olur. İnsan kendini tanırsa kıyafetlerini de tasarlayabilir. Fatih'te Çarşamba Pazarı'nda, Kadıköy'de Cuma Pazarı'nda, Sultanhamam'da, Unkapanı'nda sezonun en iyi kumaşları çok ucuza bulunabilir." Dünya tekstil sektörüne büyük sanayiciler ve modacılar yön veriyor. Ünlü modacılar, büyük kumaş ve iplik üreticileri, petro kimya üreticileri gibi her kesimden üç-beş kişinin katıldığı gruplar her yıl bir araya gelip gelecek sezonların modasını belirliyor. Sanayicilerin elindeki stoklar, en çok beğenilen renkler, insanların ihtiyaç ve beğenilerinin hangi yöne kaydığı rapor ediliyor. Bunlara göre koleksiyon çıkarılıyor.

ŞİİR KÖŞESİ

Demir Ali BAYDAR

Ağladım

Dün gece sensizken boş sokaklarda
Elimde sigara içtim ağladım
Kış kıyamet günü kalmışım karda
Albümden resmini seçtim ağladım.

Yalnızken dünya bana dar geldi
Gururmu kırmak inan zor geldi
Sana şiir yazmak bile ar geldi
Şiir defterimi açtım ağladım.

Kahvede miskinim, zaten işsizim
Sensiz katıksızım, sensiz işsizim
Üstene üstelik bir de şanssızım
Gençliğimden bile geçtim ağladım

Sana çıkan bütün yolları yıktım
Mektuplarını okumadan yaktım
Aynalara küstüm kendimden
korktum
Kendi suretimden kaçtım ağladım.

HAÇİN (99)

Yazan : Zebercet COŞKUN

Kaymakam cebeciyan'ın dediğini yaptı. <<Hiç mi bir şey sezmedim? Hiç mi kuşkulanmadım? Ama elimden gelecek başka bir şey yok. Anlamamış göründüm. Yapılacak yağmadan artık ben sorumluyum. Öyleyken verdim yazılı izni... Karşımdakinin ne kalpsiz. Ne dalavereci bir insan olduğunu bile bile...>>

- kadınlar ve çocuklar Manisanede hastalandılar. Uygun görürseniz onları kaleye nekledelim!..
- Ne yemek veriliyor?
- Un çorbası, bulgur pilavı... Başka bir şey kalmadı. Bizim de yediğimiz o...

Elinde kocaman bir izin kağıdı ile Cebeciyan hükümetten çıktı.

Kar o gün durmuştu. Geceden beri yağmıyor, sokaklarda çamurla karışık kar var. Cebeciyan manisaneye doğru yürüyor. Kimseler yok ortada. Karşı tepeye o koca top yerleşeli beri hiçbir kadın, hiçbir çocuk sokağa çıkmıyor. Cebeciyan'ın yüz metre ötesinde İslamlardan elli kişilik bir gurup sıra olmuş gidiyorlar. Önce Aram çavuş, yanlarında on on beş jandarma, elde kazma, kürek üstleri çamurlu, ıslak... Ellişer ellişer ayırıp jandarmanın emrinde oraya buraya götürüp siper kazdırıyorlar. Sabah un çorbası, akşam bulgur pilavı, yedikleri bu...

Cebeciyan yürüyenler arasında Mürsel efendiyi gördü. Ötekilere bakmadı. O geceden beri sık sık düşündüğü bir şey var. Mürsel efendinin karısının Saranuşka'nın evine geldiği geceden beri. Neden olmasın? Sesi tatlı, elleri pamuk gibi... << bu iş bugün olup bitmeli! Yoksa gelmezse kendi bilir! Önce tatlılıkla yoklayayım!>>

Karlar erimeye başlayalı derenin suyu bulandı, gün günden köpürüyor. Fatma hanımı düşünüyor Cebeciyan ama, bir aklı da yağmada. Kirkot mahallesinin evlerini bir bir sayıyor. Şu çıkması olan Mehmet efendinin. Saçakları oymalı, duvarları çini nakışlı Hacı Ağazadenin. Onun işi tamam, yine de kıyıda köşede bir şeyler kalmıştır. Mutfağında yağı, kavurması, sandığında öte betesi... Tümünü taşımadı ya jandarma bunların. Gidip bakmak, tek tek boşaltmak gerek... Şu alt pencereleri demirli Mürsel Gaytancızade'nin. Kafesleri inik, perdeleri sıkı sıkı kapalı olan.

Çığlıklar geliyor yukarlardan, Manisanenin oradan. Cebeciyan adımlarını sıklaştırdı. Kirkor şinikyan'la karşılaştı o sırada. Yanında iki jandarma daha var, iki de kadın... Kara çarşaflarına sıkı sıkı sarınmış kadınlar, gözlerini bile kapamışlar. Bir tanesi hiç durma hıçkırıyor, öteki burnunun kökünde birleştirdiği çarşafın altındaki yumruğunu gözlerinde gezdiriyor. Önce bakmadı Cebeciyan kadınlara... Kim ne isterse yapsın... Artık arayan yok, soran yok... <<O olmasın?>> Hemen döndü Cebeciyan. Kadınların bir gözbebekleri ortada yine de belli, o değil... Omuzları çarşafın üstünden belli olur onun. Yumuşacıktır, yuvarlacıktır. Çarşafının başı üstünde duruşu, saçlarını sarışı bile ötekilere benzemiyordu. O değil. Bunlar ince, zayıf... Omuzlarını çırptı Cebeciyan, başını öteye çevirdi. Tümünü isteyemez ya kadınların?

Manisanenin önünde silahlı beş altı jandarma var. Pencereler demir parmaklıklarla kapalı. Duvarlar ıslak, mavi, mor lekeler var yılların küflendirdiği, rengini aldığı taşların üstünde. Mavi, küf yeşili, kara ve mor renkler birbirine yapışmış duvarlarda. Dam üstünde parça parça karlar var. Kara demir kapının üstünde kocaman bir kilit asılı. Ses, soluk yok şimdi, az önceki çığlıklar sanki buradan gelmiyordu.

Jandarmalar toparlandılar Cebeciyan'ı görünce.

- Açın kapıyı!

Bir tanesi elini göğsüne soktu, ceket, yelek, gömlek, kat kat, en içinden kara bir anahtar çıkardı, soktu kilide anahtarı. Anahtar kilitte dönerken Manisane'nin içindekiler çığrışmağa başladılar. <<Yine kimdir gelen? Gelmez olası!.. Olmaz olası!.. Ya da anam doğurmaz olaydı beni... Kız doğdu! Doğdu! Hemen şu azgın çayın sularına salıvereydi!>> Görmeyeydi bugünleri... Çarşaflarına sıkı sıkı sarınıyorlar, durdukları yerde büzülüyorlar. Gireni öğürtecek kadar pis bir koku var içerde. Rutubet. Pislik, ter, kan ve göz yaşı birbirine karışmış. Cebeciyan bakındı çevresine, tanımanın olanağı yok. Sıkı sarınmışlar, kapanmışlar. Yüzlerini açtırıp bir bir bakabilir ya, bu kokunun içinde uzun boylu kalamıyacak. Bir an önce çıkıp, gitmek istiyor. Temiz havaya, gün ışığına...

- Hazırlanın! Kaleye götürüyoruz sizi... Orada kalacaksınız...

Yine çığrıştılar. İstemiyorlar. Burası kötü de olsa dokumahane. Kilisede olmaktan iyidir. Kilisede ölmektense burda ölmeli... Topun güm güm kaleyi dövdüğünü de biliyorlar. Bizi, bizimkilere öldürtecek gidinin gavuru... Gidinin domuzu... Adaaam... Ölem de bizimkiler öldürsün... Tek ölem!.. Bir gün önce.

- Gaytancızade'nin haremi bu yana!..

Yüreği hopladı Fatma hanımın. Cebeciyan ne diye çağırıyor? Kalktı yerinden. Dürüye ile Hüsnü'nün karısı da doğruldular, çocukları kucakladılar.

- Benimle geleceksin!
- Nereye götüreceksin?
- Soru yok! Gel dedik, geleceksin!
- Gelmem! Ben seniyile hiçbir yana gidemem! Şuradaki avratların arasından bir adım öteye çıkamam!
- Yürü! Kötülüğe zorlama beni.

Devamı Yarın...

El titremelerinin nedenleri

Titreme tüm vücutta olabilir.Bu yazımda özellikle el titremelerinden bahsedeceğim.El titremesi kişilerin günlük aktivitesini aşırı derecede etkiler.İş yapma kabiliyetini bozar.
El titremesinin birçok nedeni ve tipi vardır.Halk arasında en çok Parkinson hastalarında olduğu sanılır.Fakat ailesel özelliğe bağlı,kalıtsal olan ve de esansiyel tremor (ailesel el titremesi) dediğimiz el titremeleri de sıkça görülür.
Nörolog Doç. Dr. Serdar dağ, el titremelerinin nedenlerini Mynet okurları için yazdı.
Ben çok basit olarak birkaç çeşit sıkça görülen el titremesi çeşitlerinden bahsedeceğim.
1) İstirahat tremoru: Çok basit olarak özetlersem bu titreme kişi elleri hareketsiz haldeyken yani dururken olur.Hareket esnasında kayıp olur.Parkinson hastalığında görülen titreme bu tip titremedir.Zaman geçtikçe hastalık ilerledikçe hareket halindeyken de titreme olabilir.

2) Esansiyel tremor (ailesel el titremesi): Sık rastlanır.Genelde bir elde başlar ve zamanla diğer ele de geçer.Kural olarak hareket halindeyken başlayıp,istirahatteyken geçse de ,istirahat halindeyken de görülebilinir.Yeme,içme ve yazı yazma bozulabilir.
Hastalığın tanısı bazen tesadüfen konur veya hasta titremenin yarattığı sosyal sorunlarla doktora başvurur.Titreme dışında her şey normaldir.Hastaların yarısından çoğunda aile öyküsü vardır.
Hastalık her yaşta olabilir.Fakat sıklığı yaşta beraber artar.Ailevi vakalar genelde erken yaşta başlar çoğu zaman yavaş ilerler.Fakat hastalığın ileri evresinde aşırı titremeden dolayı dolayı hareketler çok kısıtlanır.Heyecan ,sinir,yorgunluk ,ısı değişikliği ..v.s. titremeyi arttırır.Uykuda titreme kesilir.
3) Intansiyon tremoru: Bu titreme istemli hareket esnasında ortaya çıkar ve hedefe yaklaşırken titreme artar.Beynin bir bölümü olan cerebellum denen kısmın rahatsızlıklarında sıkça görülür.
4) Psikojenik tremor: Ani başlar .Bir psikolojik sorundan sonra başlayabilir.Tipik bir özelliği yoktur.Kadınlarda daha sık görülür.En çok ailesel tremor ile karışır.
Bunlardan başka vücudu ilgilendiren birçok titreme tipi vardır.Ben ayrıntıya girmeden çok basit olarak en sık karşılaşılan el titremelerinden ahsettim.Titremenin teşhisi ve tedavisi uzmanlık gerektirir.Titreme iyi tedavi edilirse yüz güldürür sonuçlar elde edilir.Tabi ki tedaviye dirençli vakalar vardır.Fakat bunları tedaviyle minimale indirmek mümkündür.

Bebeklerde göz tansiyonuna dikkat!

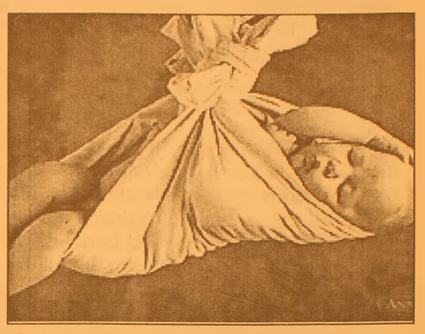

Doğumdan sonra bazı bebeklerin gözlerinde Glokom (göz tansiyonu) olabileceğini belirten göz hastalıkları uzmanı Op. Dr. Hasan Hüseyin Uysal, bu nedenle bebeklerin doğumdan sonra 12 yaşına kadar her yıl göz kontrolünden geçmesi gerektiğini söyledi.
Doğumsal glokomun çok sık olmasa da yaşandığını vurgulayan Özel Selçuklu Hastanesi Göz Hastalıkları Uzmanı Op. Dr. Hasan Hüseyin Uysal, "Doğumsal göz tansiyonu çok sık olmasa da karşılaşılan bir durumdur. Bebeğin ilk muayenesini yapan çocuk hekimi, bebeği bir göz hekimine yönlendirmelidir. Göz hekimi de gerekli kontrollü yaptıktan sonra teşhisini koyar. Bebekteki glokom dediğimiz göz tansiyonu, erken müdahale edilmediği takdirde 'öküz gözü' tabir edilen aşamaya kadar büyür ve belli bir süre sonra da görme sinirini öldürür. Bu da bebeğin ileriki yıllarda kör olmasına yol açar" dedi.

GEMLİK REHBERİ

GEREKLİ TELEFONLAR	
İtfaiye	110
Polis İmdat	155
Jandarma İmdat	156
Jandarma K.	513 10 55
Polis Karakolu	513 18 79
Gar. Kom.	513 12 06
KAYMAKAMLIK	
Kaymakamlık	513 10 51
C.Savcılığı	513 10 53
C.Savcı Yrd.	513 29 54
Emniyet Müd.	513 10 28
ULAŞIM	
METRO	513 12 12
Aydın Turizm	513 20 77
Süzer Turizm	512 10 72
Kanberoğlu-Esadaş	514 45 49
Anıtur	514 47 71
Kamil Koç	513 35 71
HASTANELER	
Devlet Hastanesi	513 92 00
SSK Hastanesi	513 23 29
Mer.Sağ.Ocağı	513 10 68
TAKSİLER	
Körfez Taksi	513 18 21
Çınar Taksi	513 24 67
Güven Taksi	513 32 40
Gemlik Taksi	513 23 24
Manastır Taksi	514 35 50

RESMİ DAİRELER	
TEK Arıza	513 20 66
TEK İşletme	513 45 03
Statyum	514 00 95
Orm.Böl.Şef.	513 12 86
Milli Eğt. Md.	513 11 74
Halk Kütüphane	513 13 53
Askerlik Şb.	513 10 57
Karayolları	513 13 08
Liman Baş.	513 11 33
Mal Müd.	513 10 95
Nüfus Md.	513 37 42
Özel İd. Md.	513 15 07
Tapu Sicl. Müd.	513 14 14
Müftülük	513 13 64
Gümrük Md.	524 85 86
Tekel Md.	513 10 42
Ver. Dairesi Md.	513 10 92
İlçe Tarım Müd.	513 11 86
İlçe Seç. Md.	513 77 77
Halk Eğitim Müd.	513 18 46
BELEDİYE	
Santral	513 45 21 -23
Başkanlık	513 45 20
Zabıta	513 24 32
Otobüs İşlet.	513 45 21-122
Su İşlet.	513 45 21 - 115
İtfaiye	513 23 25
Muhasebe Md.	513 45 21 -182
Yazı İşl. Md.	513 45 21 -111
Su Arıza	Yalnız 185

DENİZ OTOBÜSÜ	
Bursa	256 77 64
Mudanya	544 30 60
Yenikapı	(212) 516 12 12
Yalova	(226) 811 13 23
İDO İmam Aslan Dinlenme Tes.	513 23 94
VAPUR - FERİBOT	
Yalova	(226) 814 10 20
Topçular	(226) 363 43 19
Eskihisar	(262) 655 60 31
OTOBÜS	
Şehirlerarası	261 54 00
Otobüs Terminali	(18 Hat)
TÜP DAĞITICILARI	
Aygaz	513 12 95
Tekgaz	513 16 37
Ocakgaz	513 16 37
Ergaz	513 88 43
İpragaz	513 22 59
Habaşgaz	513 45 46
Yeni Likitgaz	513 65 00
BP Gaz	514 59 81
Bütünler Likitgaz	513 80 00
Akçagaz	514 88 70
Totalgaz	514 17 00
AKCAN PETROL	513 10 79
YERLİYURTLAR PETROL	513 30 33
TUNCAY OTO GAZ	513 14 25

NÖBETÇİ ECZANE

23 Ağustos 2005
SALI
ÇAMLICA ECZANESİ

Körfez Günlük Siyasi Gazete
YEREL SÜRELİ YAYIN
YIL : 33 SAYI : 2216
FİYATI : 0.25 YTL. (KDV Dahil)
Sahibi : Kadri GÜLER
Sorumlu Yazı İşleri Müdürü : Serap GÜLER
Haber Müdürü : Seyfettin ŞEKERSÖZ
İstiklal Cad. Bora Sok. No:3/B
Tel : 513 96 83 Fax : 513 35 95 GEMLİK
Yönetim ve Basım Yeri : KÖRFEZ OFSET
Matbaacılık-Yayıncılık-Reklamcılık Tesisi
İstiklal Cad. Bora Sok. No:3/B GEMLİK
(Dini bayram Günleri ve Pazar günleri yayınlanmaz)

CELAL BAYAR ANADOLU LİSESİ ÖSYS SONUÇLARI

ÖĞRENCİNİN ADI	YERLEŞTİĞİ ÜNİVERSİTE
Mehmet Sami ALPAK	İTÜ Elek. Elektro. Fak. Bilgisayar Müh.
Asena GÜLER	ODTÜ Müh. Fak. Endüstri Müh.
Hanife Gülnihal ALPAK	Marmara Ün. Tıp Fak. (İngilizce)
Aytaç TÜFEKÇİBAŞI	İTÜ İşletme Fak. İşletme Müh.
Başak FİDAN	Galatasaray Ün. Endüstri Müh.
Carsu DAĞ	Haccettepe Ünb Eczacılık Fakültesi
Kübra ÖZAYDIN	Marmara Ün. Müh. Fak. Endüstri Müh.
Yeşim TUMBA	Ege Ün. Müh. Fak. Elek.-Elekro. Müh.
Mehmet Uğur ŞENER	İTÜ Gemi İnşaatı Mühendisliği
Çağlar DERE	İTÜ Gemi İnşaatı Mühendisliği
Onur ÖZEN	Yıldız Tek. Ün. Mak. Fak. Endüstri Müh.
Çiğdem TEMEL	Haccettepe Ün. Müh. Fak. Kimya Müh.
Sercan YOLDAŞ	Marmara Ün. Fen Edesbiyet Fak. Mat.
Mehmet BARIŞ	Osmangazi Ün. Elek.-Eletro. Müh.
Caner GÜVEN	İstanbul Ün. Müh. Fak. Makine Müh.
Arda GÜLEŞ	Yerleşmedi - (343.216)
Yusuf TOSUNOĞLU	İTÜ Den. Fak. Deniz Ulaştırma İşlt. Müh.
Zeynep ÇAĞIL	Yıldız Teknik Ün. Kimya Mühendisliği
Ali ÇEVİK	Yıldız Tek. Ün. Gemi İnşaatı Mühendisliği
Suzan YILDIZ	Erciyes Ün. Beslenme ve Diyetetik
Ece Selin ERSOY	Ege Ün. Müh. Fak. Kimya Müh. (İngilizce
İrem ÇETİN	Yeditepe Ün. Matematik (Burslu)
Seda AKDOĞANLAR	Uludağ Ün. Mimarlık Fak. Tekstil Müh.
Nur ÇETİNAVCI	Doğus Ün. Bilgisayar Müh. (Burslu)
Kevser SEVİM	Gazi Ün. Mimarlık Fak. Kimya Müh.
H.Hüseyin BAYKOZ	Sakarya Ün. Makine Müh.
Ebru USLU	Kocaeli Ün. Kimya Mühendisliği
Yelda AKYÜREK	Balıkesir Ün. Kimya Öğretmenliği

ÖĞRENCİNİN ADI	YERLEŞTİĞİ ÜNİVERSİTE
Ögeday ÖZDEMİR	Dokuz Eylül Ün. Fen. Ede. Fak. Kimya
Başak GENÇOĞLU	Trakya Ün. Mimarlık Fak. Mimarlık
M.Zaid SAZLIK	Kocatepe Ün. Fen Ede. Fak. Matematik
Abdülkadir ÇAYIR	Selçuk Ün. Eğt. Fak. Fen Bilgisi Öğret.
Müge GÜRSOY	Dokuz Eylül Ün. Şehir ve Bölge Plan.
Hakan DİNÇER	Niğde Ün. Mimanlık Fak. Makine Müh.
Tanju YAZICI	Tercih Yapmadı (323.22)
Sunay SÖNMEZ	Kocaeli Ün. Matalürji ve Malz. Müh.
Gülüzar KAYA	Balıkesir Ün. Fen Bilgisi Öğretmenliği
İbrahİm ATEŞLİ	Celal Bayar Ün. Makine Müh.
Ahmet AŞÇI	Balıkesir Ün. İnşaat Müh.
H.Tahsin AYDIN	Niğde Ün. İnşaat Müh.
Uğur SÖZLÜ	Tercih Yapmadı (316.159)
Çağlar ÖZULU	Tercih Yapmadı (313.849)
Kerem ATAMAY	Uludağ Ün. Veterinerlik Fak. Veteriner
Merve GÜNAYDIN	Yerleşmedi
Esra SÖNMEZ	Anadolu Ün. İk. ve İdari Bil Fak. İşletme
Beyza KARADUMAN	Yerleşmedi
Ramazan BİLGE	Fatih Ün. Fen. Ede. Fak. Kimya
Y.Murat KARACA	İstanbul Ün. İşletme Fak. İşletme
Ayşen PALABIYIK	Yerleşmedi
Hande BİLEN	Adnan Menderes Ün. İşletme
B.Sevcan HAMALOĞLU	İstanbul Ün. Hukuk Fak.
Gökhan İLCİ	Yerleşmedi
Süleyman KAYA	Ege Ün. Ziraat Fak. Ziraat Müh.
Çağatay ZADEOĞLU	Tercih Yapmadı (297.275)
Melih AŞKIN	Bilkent Ün. Turuz. Otel İşlt.
A.Cansu ŞAZMAZ	Hacettepe Ün. Uluslararası ilişkiler (İng)

KSK MÜHENDİSLİK LTD. ŞTİ.
Sebahattin DOKSANBİR

Buderus
ISISAN
AKILLI ISITMA SİSTEMLERİ
YETKİLİ BAYİİ

DOĞALGAZ
KOMBİ
KAZAN
KALORİFER TESİSATI
KLİMA
HAVALANDIRMA
SIHHİ TESİSAT TAAHHÜT

DOĞALGAZ
BİZİM İŞİMİZ

Merkez: Gazcılar Cad. No:27 BURSA
Tel: (0.224) 220 61 53 Fax: 225 30 74
Şb: İstiklal Cad. Baytaş Körfez Sitesi
Blok 2 No:42 GEMLİK
Tel: (0.224) 514 85 57 Fax: 514 85 58

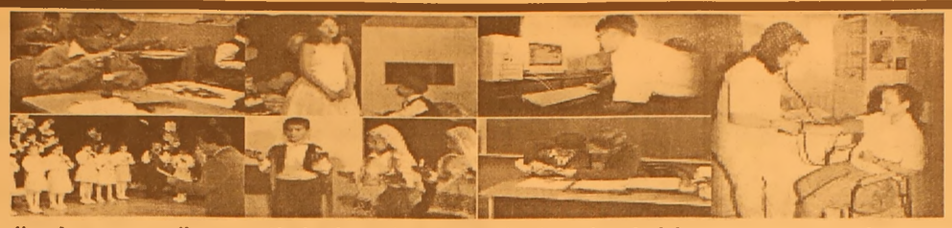

"İyi Bir Gelecek Aykent'le başlar"

Çocuklarınızın günde en az üç saatini alacak olan okul yolculuklarına son veriyoruz....
Okulumuz Özel Aykent İlköğretim Okulu ve Anasınıfı 2005 – 2006 öğretim yılı kayıtlarına başlamıştır.
Deneyimli kadrosu ve çağdaş eğitim anlayışıyla sizlere en yakın özel okuldur.

2005- 2006 ÖĞRETİM YILI FİYAT LİSTEMİZ

SINIFLAR	ÜCRET
ANASINIFI	3.000.000.000 TL
1. SINIF	3.750.000.000 TL
2. SINIF	4.500.000.000 TL
3. SINIF	4.500.000.000 TL
4. SINIF	4.500.000.000 TL
5. SINIF	4.500.000.000 TL
6. SINIF	4.500.000.000 TL
7. SINIF	4.500.000.000 TL
8. SINIF	4.500.000.000 TL

Fiyatlarımıza yemek ve servis dahildir
ÖDEMELERDE 10 TAKSİT İMKANI VARDIR
Tel : 513 50 84 - 512 27 77 GEMLİK

GEMLİK'İN İLK GÜNLÜK GAZETESİ

GEMLİK

Körfez

TARAFSIZ SİYASİ GAZETE

24 Ağustos 2005 Çarşamba — 25 YKr. (250.000 TL.)

Celal Bayar'ın 19. ölüm yıldönümü nedeniyle konser düzenlendi

Umurbey'liler konserde çoştu

3. ncü Cumhurbaşkanı Celal Bayar'ın ölümünün 19. yıldönümü nedeniyle, Bursa Büyükşehir Belediye Konservatuarı Türk Sanat Müziği Korosu tarafından Umurbey'de konser verildi. Şef Erdinç Çelikkol yönetiminde verilen konserde, Kutlu Payaslı tarafından da birbirinden güzel eserler seslendirildi. Konsere katılanlar Türk Sanat Müziği'ne doydu. *Haberi sayfa 3'de*

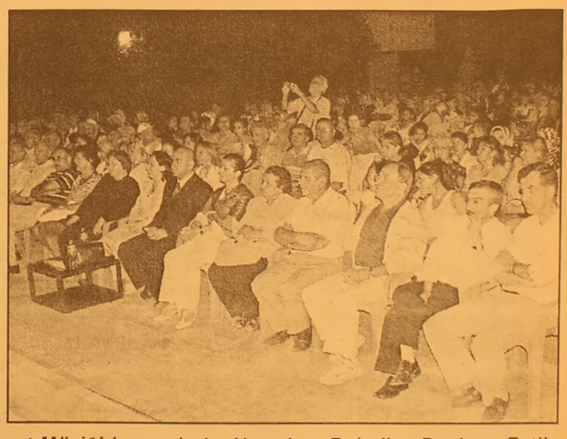

Şef Erdinç Çelikkol yönetiminde verilen Türk Sanat Müziği konserinde, Umurbey Belediye Başkanı Fatih Mehmet Güler ve Kutlu Payaslı'da koroya katarak, şarkılara eşlik ettiler. Umurbeyliler, konserde çoştu.

Güne Bakış

Kadri GÜLER
kadri_guler@hotmail.com

Asker uğurlaması

Her Türk vatandaşı 20 yaşına geldiğinde askere alınır.

Biz Türklerde askerliğini yapmamış erkeğe adam denmez.

Demek, adam sayılmak için askerlik görevini yapmak gerekiyor.

Eğitim oranı düşük olan ülkemizde, askerlik görevini yapan erkek, olgunlaşmış olarak baba evine dönüyor.

Gençler askerlik görevini iple çekerler.

Askere gitmek gelmek demek, yeni ev kurmak, iş güç sahibi olmak demektir.

Kısacası yeni bir yaşamın başlangıcıdır erkeklerde askerliğini bitirmek.

Bugünlerde gençler askere uğurlanıyor.

Askere uğurlanmak geleneklere göre yapıldığında hoş olur.

Er kişi er altına alınmadan moralli olarak uğurlanır kışlasına..

Ana baba kardeş, akraba, arkadaş, kaynaşır uğurlama törenlerinde..

Kimi yerlerde, toplanılarak halaylar çekilir, davullar vurulur..

Son yıllarda asker uğurlamalarında "En büyük asker bizim asker" diye sloğanlarla uğurlanır gençler..

Bunlar hoş ve güzel geleneklerdir.

Ancak, dün gece askere giden bir gurup gencin konvoy halinde arabalarla Kumla da ve sokaklarda korna çalarak şamata yapmalarına anlam veremedim.

Böyle asker uğurlaması olmaz.

Sünnet düğünlerindeki veya evlenme düğünlerindeki konvoyların görmemezliği gibi korna ile gürültü çıkarmaları gibi...

Askere gitmenin da bir adabı olmalı.

Gecenin saat 01.oo de korna sesleriyle insanlar rahatsız edilmemeli.

TL için son 4 ay

Yerini yüzde 90 oranında YTL'ye bırakan TL, 4 ay sonra sadece Merkez ve Ziraat Bankalarında kabul edilecek. Yapılan açıklamada, TL'nin 31 Aralık tarihine kadar kullanılabileceğini, bu tarihten sonra kullanım değerini yitireceğini belirtildi. *Haberi sayfa 7'de*

AKP'den belediyelere müjde

TBMM KİT Komisyonu Üyesi ve AK Parti Samsun Milletvekili Ahmet Yeni, belediyeleri kimseye muhtaç etmeyeceklerini belirterek, 2006'da yeni kanunlar çıkararak parasal kaynak sağlayacaklarını söyledi. *Haberi sayfa 8'de*

Öğretmenlik başvuruları için son gün

Milli Eğitim Bakanlığı'nın (MEB) 10 bin 509 öğretmen kadrosu için 10 Ağustos'ta başlayan başvuru süresi, bugün mesai saati bitiminde sona eriyor. *Sayfa 7'de*

Buluşma

Gürhan ÇETİNKAYA

Yazarımız Gürhan Çetinkaya'nın bir hafta süre ile yazılarına ara vermesi nedeniyle yazılarını yayınlayamıyoruz. Okuyucularımızdan özür dileriz. Gemlik KÖRFEZ.

Dilencilere polis engeli

Seyfettin ŞEKERSÖZ

Pazar yerinin bazı bölgelerinde vatandaşlardan para isteyen dilenciler polis tarafından toplandı.
Özellikle ilçenin Pazar olan Salı günleri sokaklara dağılan ve vatandaşlardan para isteyen dilencilerin son zamanlarda çoğalması üzerine polis ekipleri operasyon düzenledi.

Pazar yerinin içlerinde ve cadde kenarlarında dilenmek için ilçe dışından gelen dilencilerden 5 tanesi polis ekipleri tarafından alınarak polis karakoluna götürüldü.
Haklarında "Kabahatlar Kanunu"nun getirdiği yasa maddelerinin uygulandığı dilenciler daha sonra serbest bırakıldılar.

KAYIP

Ankara İl Emniyet Müdürlüğünden aldığım pasaportumu kaybettim. Hükümsüzdür.
HACI AHMET TURAN

Müracaatını yapmış olan öğrenciler 26 Ağustos 2005 Cuma günü mülakata girebilecekler

Anadolu Kız Meslek Lisesi'nde başvurular 26 Ağustos'a uzatıldı

Seyfettin ŞEKERSÖZ

18-20 Ağustos 2005 tarihlerinde Anadolu Kız Meslek Liselerinin Ağırlama ve Gıda Teknolojisi bölümü için mülakat 26 Ağustos 2005 Cuma günü yapılacak.
Kız Meslek ve Anadolu Kız Meslek Lisesi Müdürü Dursun Özbey yaptığı açıklamada, kılavuzda yer alan Anadolu kız Meslek Liselerinin ağırlama ve Gıda Teknolojisi bölümünde yapılan mülakatın öğrenci ve velilerin mağdur edilmemeleri için 25 Ağustos 2005 tarihine kadar uzatıldığını belirterek *"Bu tarihe kadar okulumuza başvuruda bulunacak öğrencilerimiz 26 Ağustos 2005 Cuma günü mülakata girebilecekler"* dedi.

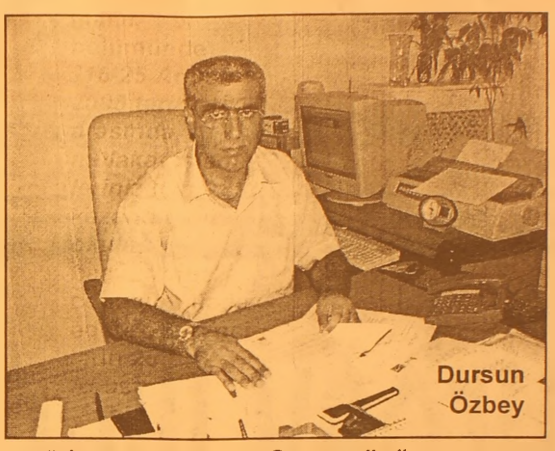
Dursun Özbey

Özbey, Bakanlığın Eğitim teknolojileri Genel Müdürlüğünce öğrencilere verilen sınav sonuç belgelerinin açıklamalar bölümünde *"16-25 Ağustos 2005 tarihleri arasında mülakat işlemleriniz için kazandığınız okula başvurunuz"* dendiğini ifade ederek öğrencilerin 25 Ağustos tarihine kadar başvuruda bulunabileceklerini söyledi.
Bu tarihe kadar müracaatını yapmış olan öğrenciler 26 Ağustos 2005 Cuma günü mülakata girebilecekler.

ELEMAN ARANIYOR

Kız Meslek Lisesi çocuk gelişimi mezunu bayan eleman aranıyor.

Tel: 513 18 02 - 03

TURAN TRAFİK
ADNAN TURAN
Her türlü araç devir
Yeni kayıt
Plaka , Ruhsat, Fenni muayene
Sigorta işlemleri yapılır.
Adres: Gürle İş Merkezi
Kat: 1 No: 66 - GEMLİK
Tel : (0.224) 514 62 02
GSM: (0.537) 933 25 26

BURSA HAKİMİYET VE KENT GAZETELERİNE İLAN ve REKLAM ALINIR
KÖRFEZ REKLAM
TEL : (0.224) 513 96 83

Celal Bayar'ın 19. ölüm yıldönümü nedeniyle konser düzenlendi

Umurbey'liler konserde çoştu

3. ncü Cumhurbaşkanı Celal Bayar'ın ölümünün 19. yıldönümü nedeniyle, Bursa Büyükşehir Belediye Konservatuarı Türk Sanat Müziği Korosu tarafından Umurbey'de konser verildi. Şef Erdinç Çelikkol yönetiminde verilen konserde, Kutlu Payaslı tarafından da birbirinden güzel eserler seslendirildi. Konsere katılanlar Türk Sanat Müziği'ne doydu.

Seyfettin ŞEKERSÖZ

Büyükşehir Türk Sanat Müziği Korosu, Umurbey'de düzenlediği koserde birbirinden güzel eserler seslendirdi.

Bursa Büyükşehir Belediye Konservatuarı Türk Sanat Müziği Korosu'nun Umurbey'de verdiği konser izleyenlere unutamayacakları bir akşam yaşattı. Şef Erdinç Çelikkol yönetimindeki Büyükşehir Türk Sanat Müziği Korosu Celal Bayar Anıt Mezar alanındaki konserde birbirinden güzel eserleri izleyenlere dinletti. Celal Bayar'ın ölümünün 19. yıldönümü anma töreni nedeniyle düzenlenen konsere, Umurbey Belediye Başkanı Fatih Mehmet Güler ile bir başka ünlü sanatçımız Kutlu Payaslı'da güzel sesiyle eşlik etti. Anıt Mezar alanını dolduran kalabalığa Türk Sanat Müziği'nden güzel örnekler sergileyen Koro, solo bölümünde ise değerli sanatçıların eserleri seslendirildi. Konsere misafir olarak katılan ünlü sanatçımız Kutlu Payaslı, Şef Erdinç Çelikkol'un hatırını kıramayınca iki güzel eser seslendirdi. Konserin kapanış bölümünü ise Şef Erdinç Çelikkol yaptı. Kutlu Payaslı ile Erdinç Çelikkol okudukları eserlerden sonra izleyenlerden büyük alkış aldılar. Konserin sonunda Umurbey Belediye Başkanı Fatih Mehmet Güler, Kutlu Payaslı ile şef Erdinç Çelikkol'a çiçek vererek teşekkür etti.

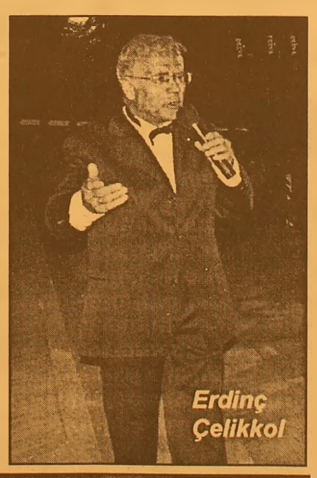

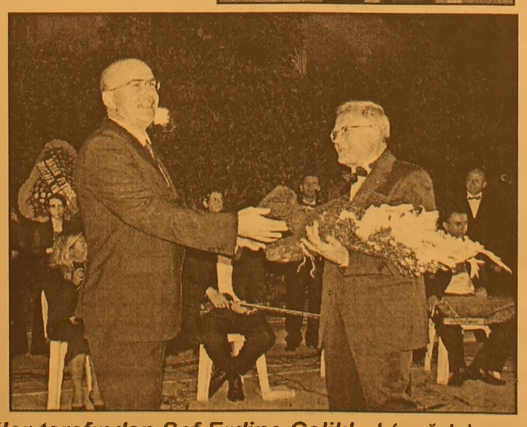

Umurbey Belediye Başkanı Fatih Mehmet Güler tarafından Şef Erdinç Çelikkol (sağda) ve Kutlu Payaslı'ya (solda) konserin bitiminde çiçek vererek, teşekkür etti.

Vicdanca

Vicdan KAYIR TOPAKTAŞ

Mostar Köprüsü taştandır

Kaderleri bir köprüde birleşen insanların gelenek ve göreneklerinin, düş ve anılarının, kin ve tutkularının insanlık sevgisiyle örülü öyküsü Mostar..

Kültürlerin buluştuğu adres...

Ortaçağ kafalarının, etnik savaşının yüzü çağlar boyu yaşayacak; örülü duvarlarda...

Yeni dünya denilen düzende hortlayan kravatlı ortaçağ kafasında yok edilen Mostar Köprüsü...

Yobazlığın yüz-süzlüğünde ..

Yaralı kentlerin yaralı insanlarının yaralı türküsüdür,

Mostar..

Artık...

Mostar Köprüsü'nden Neretva'ya atlayacak bıyıkları yeni bitmiş sevdalı delikanlılar..

Sevdalarına gösteri zamanı..

Mostar...

Sevdalısına kavuşurcasına...

Heybetli...

Dimdik...

Dört asır boyunca kentin iki yakasındaki insanların buluştuğu Mostar, etnik kavganın kültür cellâtlığına dönüştüğü dönemin heybetini sırtında taşırcasına...

İnsanlığın ...

Sevginin abidesi...

Rumelili İlyas ile Sırp güzeli Yelena'nın sevdası çağları deler...

Yıkık görüntüsünde, kavuşamayan sevdalılar...

Bu kez buluştular, yeni yüzünde...

İlyas'ın torunu Mostar Köprüsü'nde el sallıyor..

AKP'li gençler eğitime katkı çayı düzenledi

AK Parti Gemlik İlçe Gençlik Kolu yönetimi "Eğitime katkı çayı" düzenledi. Yarın saat 13.00 te Grup Aile Çay Bahçesi'nde başlayacak olan Eğitime Katkı Çayı 17.00ye kadar sürecek. Her yıl düzenlenen ve gelirinin yardıma muhtaç öğrencilere harcandığı çay partisine AK Parti Bursa Milletvekillerinden bazılarının da katılmaları bekleniyor.

Kayıkhane mendireği uzatılıyor

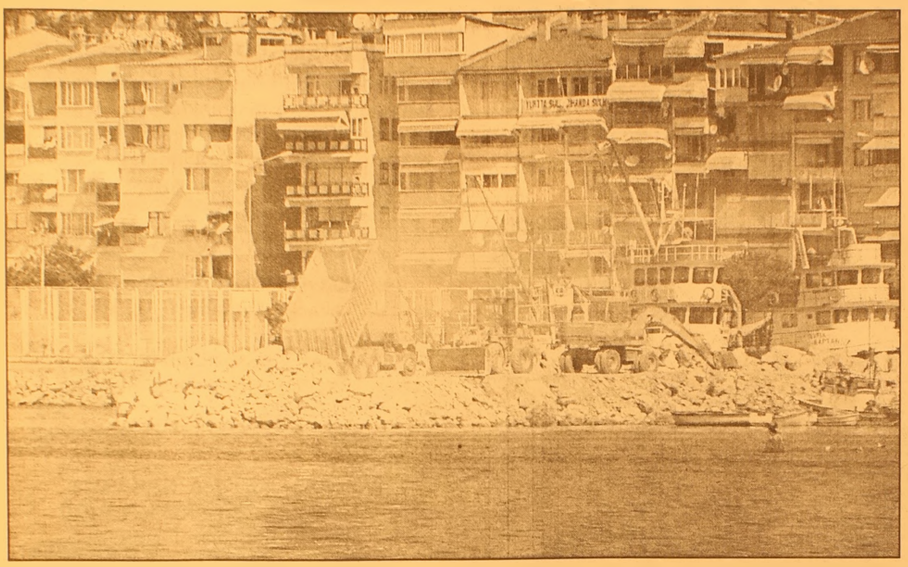

Seyfettin ŞEKERSÖZ

Kış aylarında sert esen rüzgar ve dalgalardan korunabilmek için küçük tekneler için yapılan Kayıkhane mendireği uzatılıyor.

Sungipek fabrikası önünde yapılan ancak hem kısa hem de büyük teknelerin bağlanması nedeniyle kendilerine yer bulamayan küçük balıkçı tekneleri Kayıkhanede yapılan mendireğe sığınıyor. Boyunun yeterince uzatılmaması nedeniyle uzun yıllar çok az sayıda teknenin sığınmasına olanak sağlayan Mendirek Gemlik belediye araçları tarafından doldurularak boyu uzatılıyor. Mendireğin uzatılmasından sonra küçük balıkçı teknelerinin daha rahat sığınarak çalışabilmeleri sağlanacak.

Gemlik seyyar cenneti oldu

Seyfettin ŞEKERSÖZ

Gemlik Belediye Zabıta ekipleri dün çarşı camii önünde satış yapan seyyarlara müsaade etmedi. Ucuz olduğu için pazarlarımızı istila eden Çin mallarının satışının çoğunlukta olduğu kaldırımlarda insanların yürümeleri de engellenince zabıta ekipleri harekete geçti. Uzun zamandır kaldırımlarda her tür malın satıldığı Gemlik'te kaldırımların temiz lenebilmesi için hiç mücadele yapılmıyor. İlçenin pazarı olduğu için her yerden gelen ve mallarını rahatlıkla istedikleri yerde satabilen seyyarlar dün işgal ettikleri cami önünden polis ve zabıta ekiplerinin uyarısıyla kaldırıldılar.

ŞENEN Balık ve Av Malzemeleri Ticareti

Balık tutma zevkini bizimle yaşayın..

- Her çeşit balık ağları
- Sakana Misina Ağları
- İp Ağ
- Fanya
- Mantar, kurşun
- İp Çeşitleri
- Sandal Malzemeleri
- Kürek
- Çapa
- Macun
- Galvenizli çivi
- TMC sintine pompası
- ve diğer malzemeler ile hizmetinizdeyiz

Erkan ŞENEN

Ömerbey Mah. Üstün Sok. 16/ A
MUDANYA / BURSA
Tel & Fax : (0.224) 544 63 14
GSM : (0.532) 297 23 18

1 günlük bebeği bırakıp kaçtılar

Bir günlük bebeği bırakıp kaçtılar Manisa Devlet Hastanesi'nin polikliniik binasında bank üzerine bırakılmış henüz bir günlük olan bebek bulundu. Erkek olduğu anlaşılan bebek, sevimliliğiyle doktor ve hemşirelerin ilgi odağı haline geldi. Sahipsiz bırakılan bebek, dün öğle saatlerinde polikilinikte tedavi için bekleyen hastalar tarafından farkedildi. Devlet Hastanesi'nin poliklinik binasının 2. katında bank üzerinde farkedilen bebek, hastalar tarafından görevlilere bildirildi. Kat görevlileri, bebeği hastane başhekimliğine götürdü. Burada doktorların yaptığı incelemede, bebeğin hastane ortamında dünyaya geldiği, oldukça sağlıklı olduğu ve henüz bir günlük olduğu belirlendi.

Körfez Günlük Siyasi Gazete

ABONE OLDUNUZ MU?
ABONE OLUN
OKUYUN OKUTUN

Zeytinspor kendini göstermeye başladı

Zeytinspor Bayan Futbol Takımı, Türkiye Bayanlar futbol ligi hazırlık maçlarına devam ediyor. Yalovaspor'un daveti üzerine katıldıkları sezon açılışında Sakarya Güneşspor'u 2-1 yenmeyi başaran Zeytinsporlu bayanlar, moral buldular

Seyfettin ŞEKERSÖZ

Türkiye Bayanlar Futbol Ligine katılacak olan Zeytinspor Bayan Futbol takımı hazırlık maçlarına devam ediyor. Zeytinli bayanlar Yalovaspor'un daveti üzerine katıldıkları sezon açılışında Sakarya Güneşspor'u 2-1 yenmeyi başardılar. Yalova ilk kez bir bayan futbol maçına ev sahipliği yaparken sezon açılışı içen gelen genç sanatçı Çılgın Sedat Zeytinspor'lu bayanlara moral vermeyi unutmadı. Takımda bazı mevkilere yeni transferler yaptıklarını bildiren Zeytinspor çalıştırıcısı Asiye Erman, yaptıkları özel maçlarla tecrübe kazanarak güçlendiklerini söyledi. Davetli olarak gittikleri Yalovaspor'un sezon açılışına katılan Zeytinspor'lu futbolculara teşekkür eden Yalovaspor yöneticileri takım kaptanı Pınar'a çiçek verdiler.

Yalovaspor yöneticileri takım kaptanı Pınar'a çiçek verirken görülüyor

GEMLİK'TE BİR İLK

TOMOKAY

RADYOLOJİ MERKEZİ

- ✓ SPİRAL BİLGİSAYARLI TOMOGRAFİ (BT)
- ✓ ULTRASONOGRAFİ (US)
- ✓ RENKLİ DOPPLER ULTRASONOGRAFİ
- ✓ 4 BOYUTLU GEBELİK ULTRASONOGRAFİ
- ✓ GİRİŞİMSEL RADYOLOJİ (BİYOPSİ vb)

Mesai Saatleri: 08.30 - 20.00 / Cumartesi 08.30 17.00

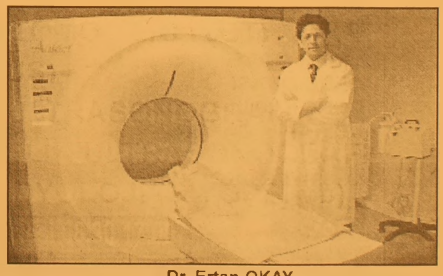

Dr. Ertan OKAY
Radyoloji Uzmanı

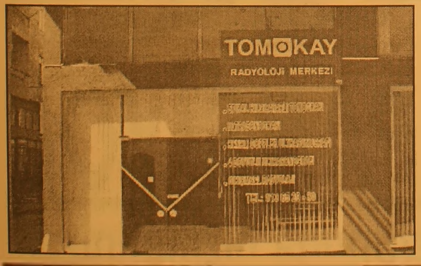

SPİRAL BİLGİSAYARLI TOMOGRAFİ

Merkezimizde Spiral Bilgisayarlı Tomografi Cihazı ile tüm Bilgisayarlı Tomografi (BT) çekimleri yapılmaktadır.

En yeni teknolojiyle gerçekleştirdiğimiz çekimler sayesinde tüm organ dokulardaki hastalıkları teşhis etmekteyiz.

ULTRASONOGRAFİ

Merkezimizde en son teknoloji Ultrasonografi Cihazı bulunmaktadır.

Renkli Doppler Ultrasonografi ile damar hastalıklarını teşhis edebilmekteyiz.

Gebelikte kullandığımız dünyanın en gelişmiş 4 boyutlu Ultrasonografi cihazıyla bebeği anne karnında canlı bir şekilde renkli olarak görmekteyiz.

ACİL DURUMLARDA 24 SAAT 513 65 29 NOLU TELEFONDAN BİZE ULAŞABİLİRSİNİZ

TEL: 513 65 29 - 30

FAX: 513 65 18

Adres : Dr. Ziya Kaya Mahallesi
Dutluk Sok No: 3 - GEMLİK
(Eski SSK Hastanesi ile Migros arasında)
e-mail: tomokay@gmail.com

Merkel Türkiye'nin üyeliğine niye karşı?

Alman Hıristiyan Demokrat Birlik Partisi (CDU) Genel Başkanı Angela Merkel, "AB'yi zorlayacağı" düşüncesiyle Türkiye'nin tam üyeliğine karşı çıktıklarını söyledi.

Merkel, genelde tatil yapmak amacıyla Almanya'nın farklı yerlerinden insanların geldiği Baltık Denizi sahilindeki Warnemünde kentinde yaptığı seçim konuşmasında, tek dış politik konusu olarak Türkiye'nin AB üyeliğine değindi.

İktidardaki Sosyal Demokrat Parti'nin (SPD) aksine Türkiye ile tam üyelik yerine "imtiyazlı ortaklık" istediklerini hatırlatan Merkel, "Türkiye ile sıkı ve dostane ilişkiler istiyoruz. Biz, AB'yi zorlayacağı düşüncesiyle Türkiye'nin tam üyeliğine karşı çıkıyoruz" dedi.

Almanya'da nelerin değiştirilmesi gerektiğinin düşünülmesi ve bu bağlamda Avrupa'nın geleceğinin de düşünülmesi gerektiğini belirten Merkel, "AB'nin 10 Orta ve Doğu Avrupa ülkesiyle genişletilmesini doğru buluyorum. Ancak vatandaşların Avrupa'nın sınırlarının nerede bittiğini de bilmeye hakları var. Avrupa'nın aşırı derecede büyümemesine dikkat etmeliyiz" şeklinde konuştu.

Merkel, açık bir ülke olmak istediklerini, ancak insanlar arasında nefreti yaymaya çalışan yabancıların sınır dışı edilmeleri gerektiğini söyledi.

Gerhard Schröder hükümetini, ülkede işsizliği azaltamadığı ve ekonomik büyümeyi canlandıramadığı gerekçesiyle eleştiren Merkel, ailelere daha fazla çocuk yapmaları çağrısında bulunurken, çocuklu ailelerden daha az vergi alacaklarını kaydetti.

Bu arada, Merkel, Hıristiyan Sosyal Birlik Partisi'nden (CSU) Bavyera Eyaleti İçişleri Bakan Günther Beckstein'ı iç güvenlik konularındaki tecrübelerinden dolayı "yetki takımı"na dahil ettiğini açıkladı.

Almanya ve Hollanda'da kuş gribi alarmı

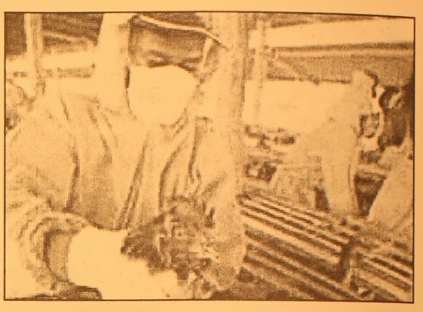

Asya ülkelerinde 57 kişinin ölümüne neden olan kuş gribinin Rusya'da da görülmesi üzerine Avrupa alarma geçti. Almanya ve Hollanda kümes hayvanlarını korumaya aldı.

Bu ülkelerde kümes hayvanları artık açık havaya çıkarılmayacak, gözetim altında tutulacak.

Rusya'da kuş gribi salgını geçtiğimiz temmuz ayında başladı. Sibirya ve Ural dağlarındaki bazı çiftlikler karantina altına alındı.

Şu ana kadar 11 bin kümes hayvanı hastalıktan telef oldu. Risk altındaki 130 bine yakın hayvan da kesildi.

Hayvanlardan insanlara bulaşan bu virüs, Asya'da 57 kişinin ölümüne neden oldu.

En büyük korku bu virüsün değişim geçirip insandan insana bulaşır hale gelmesi.

Rus yetkililer, virüsün göçmen kuşlarla birlikte en geç ilkbaharda Avrupa ve Kuzey Amerika'ya ulaşabileceğini duyurdu.

KAYIP

Gemlik Nüfus Müdürlüğü'nden aldığım nüfus cüzdanımı kaybettim. Geçersizdir.
Gürol ÇELİK

AROL MOBİLYA

- MUTFAK DOLAPLARI
- YATAK ODASI
- GENÇ ODASI
- DÖRT KAPILI GARDROP
- ÜÇ KAPILI GARDROP
- PROFİLLİ GARDROP
- VESTİYER - KOMİDİN
- KARYOLA - ŞİFONYER
- KİTAPLIK
- ÇALIŞMA MASASI
- BİLGİSAYAR MASASI

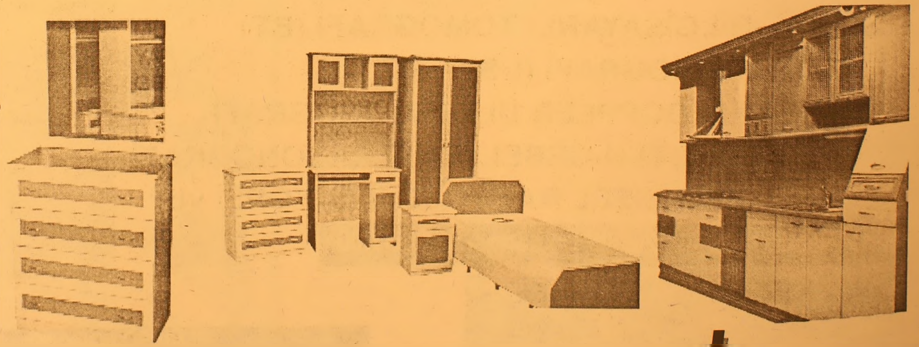

"KALİTEDE ÖNCÜ, FİYATTA ÖLÇÜ"

Mrk. : Hamidiye Mah. Kumru Sok. No:1
Tel : (0.224) 514 30 52 GEMLİK
Şb. : Davutkadı Mh. F.S.M. Cad.
Yavuzlar Apt. 13 No:1 43/C BURSA
Tel : (0.224) 363 98 72

ADA PANSİYON
Bu yaz sezonuda hizmetinizde
Dereağzı Mevkii - Büyükkumla / GEMLİK
Rezervasyon Tel: 539 03 03

TL için son 4 ay

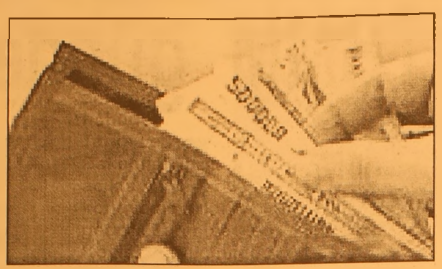

Yerini yüzde 90 oranında YTL'ye bırakan TL, 4 ay sonra sadece Merkez ve Ziraat Bankalarında kabul edilecek.
Merkez Bankası Konya Şube Müdürü Haydar Tırman, TL'nin 31 Aralık tarihine kadar kullanılabileceğini, bu tarihten sonra kullanım değerini yitireceğini belirtti.
Tırman, "Elde kalan son TL'ler yılbaşından sonra sadece Ziraat ve Merkez Bankalarında YTL ile değiştirilebilecek. Vatandaşlar şu anda harcama imkanları varken ellerindeki son TL'leri çıkarsınlar. Elde kalan eski demir paralar ve banknotları değiştirmek zaman açısından vatandaşlara yük getirebilir" dedi.
10 yıl boyunca elde kalan TL'lerin bu bankalarda geçerliliğini koruyacağını vurgulayan Tırman, piyasada YTL'nin yüzde 90 oranında TL'nin yerini aldığını dile getirdi.

Öğretmenlik için son gün

Milli Eğitim Bakanlığı'nın (MEB) 10 bin 509 öğretmen kadrosu için 10 Ağustos'ta başlayan başvuru süresi, bugün mesai saati bitiminde sona eriyor.
MEB, 49 branşta, ilk atama yoluyla 10 bin 299, açıktan ve açıktan ilk atama yoluyla 210 öğretmen alacak.
Adaylar, Bakanlığın "http://personel.meb.gov.tr" internet adresinden gerekli bilgilere ulaşabilecekler ve başvurularını yine aynı sitedeki formu doldurarak yapabilecekler. İnternet üzerinden elektronik başvuru formunu dolduran adaylar, il ve ilçe milli eğitim müdürlüklerinde formu onaylatacaklar.
Atamalar, bu yıl ilk kez iller yerine okullara yapılacak. "Nokta tayin" olarak isimlendirilen bu yöntemde, adaylar başvuru sırasında hangi okullarda boş kadro bulunduğunu görebilecekler ve tercihlerini bu doğrultuda yapabilecekler.
Atama sonuçları, 29 Ağustos 2005 Pazartesi günü basın ve internet yoluyla duyurulacak.
Ataması yapılan öğretmenler, 5 Eylül 2005 tarihinden itibaren görevlerine başlayacak.

Bakanlık at etine açıklık getirdi

Gazetelerde çıkan "At, domuz ve devekuşu eti de kasaplarda satılacak" haberleri üzerine Tarım ve Köy İşleri Bakanlığı yazılı bir açıklama yaparak konuya açıklık getirdi. Tarım ve Köyişleri Bakanlığı, bugün için hiç bir mezbahaya at kesimi için izin verilmediğini, bu nedenle at kesimi ve at eti satışı yapılmadığını açıkladı.Bakanlık, bundan sonra yapılsa bile ihracata yönelik at kesimi yapılabileceğini, Türkiye'de ise ancak özel yerlerde işlem gören at etinin, özel yerlerde satılabileceğini kaydetti.
Tarım ve Köyişleri Bakanlığı, Türk Gıda Kodeksi Et Tebliği'nde yapılacak düzenlemelere ilişkin basında çıkan haberlerde, özellikle at ve devekuşu ile ilgili kamuoyunu yanlış bilgilendirici şekilde yorumlar yer alması nedeniyle yazılı bir açıklama yaptı.
Açıklamada, Resmi Gazete'nin 5 Ocak 2005 tarihli sayısında yayımlanan Kırmızı Et ve Et Ürünleri Üretim Tesislerinin Çalışma ve Denetleme Usul ve Esaslarına Dair Yönetmelik'in "Tanımlar" bölümünde, kasaplık büyük baş hayvanların "sığır, manda, at, devekuşu ve domuz", küçükbaş hayvanların da "koyun, keçi ve tavşan" olarak tanımlandığı hatırlatıldı. Bakanlık tarafından 2000 yılında yayımlanan Türk Gıda Kodeksi Taze Et, Hazırlanmış Et ve Hazırlanmış Et Karışımları Tebliği'nde ise etin "sığır, manda, koyun, keçi gibi büyük ve küçük baş hayvanlar, tavuk, hindi, kaz, ördek, beç tavuğu gibi evcil kanatlı hayvanlar ile tavşan ve domuzdan elde edilen ve insan tüketimine uygun olan bütün parçalar" olarak tanımlandığı kaydedildi.
Aynı tebliğde, hazırlanmış taze et ve hazırlanmış et karışımlarında, etin hangi türlerden elde edildiği ve her türün etinin karışımdaki yüzdesinin etiket üzerinde belirtilmesi zorunluluğu bulunduğu hatırlatılan açıklamaya göre, bu hüküm ile tüketicinin hangi türün etini aldığı yönünde bilgilenmesi sağlanırken, üretici deklarasyonu doğrultusunda kontroller yapılıyor. -
ETİKETLERDE, ETİN HANGİ HAYVANDAN ELDE EDİLDİĞİ BELİRTİLECEK-
Etiketlerde, tavşan, domuz veya at eti üzerinde, ürünün tavşan, domuz veya attan elde edildiğinin ifade edilmesinin zorunlu olduğu vurgulanan açıklamada, bu deklarasyonun yanlış yapılması durumunda, ilgililer hakkında Türk Gıda Kodeksi'ne aykırılık nedeniyle işleme gidildiği kaydedildi.
Açıklamada, et ve et üretim tesislerine ilişkin yönetmelikte, ihracat onayı alacak işletmeler ile at, deve, devekuşu ve bugün için Türkiye'de etleri tüketilmeyen ancak daha sonra tüketilebilecek diğer kasaplık hayvanların kesileceği mezbaha ve kombinalarda gerekli ilave teknik, hijyenik ve sağlık şartlarının bakanlık tarafından düzenleneceği hükmünün yer aldığı da hatırlatıldı.
Açıklamada, aynı yönetmelikte, "domuzlar ve atların diğer türlerin kesildiği mezbaha ve kombinalarda kesilemeyeceği, bu hayvanlardan elde edilen etlerin diğer türlerin etleri ile birlikte soğutulamayacağı, parçalanamayacağı, mamul madde haline getirilemeyeceği, ambalajlanamayacağı, paketlenemeyeceği ve nakledilemeyeceği" hükmü bulunduğu kaydedildi.

BURSA HAKİMİYET VE KENT GAZETELERİNE İLAN ALINIR
KÖRFEZ REKLAM
TEL : 513 96 83 Fax : 513 35 95

ELEMAN ARANIYOR
Elektrik konusunda deneyemli eleman aranıyor
AYDIN MADENCİLİK 514 00 60

AKP'den belediyelere para müjdesi

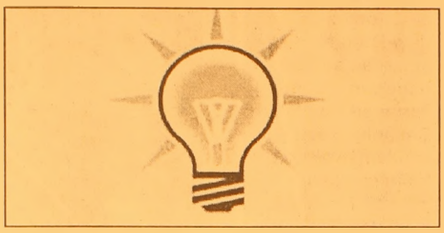

TBMM KİT Komisyonu Üyesi ve AK Parti Samsun Milletvekili Ahmet Yeni, belediyeleri kimseye muhtaç etmeyeceklerini belirterek, 2006'da yeni kanunlar çıkararak parasal kaynak sağlayacaklarını söyledi.

Samsun'un Kurupelit ve Atakent beldelerinde incelemelerde bulunan AK Parti Samsun Milletvekili Ahmet Yeni, belediyelerin maddi açıdan güçlenmesi için çalışma başlattıklarını belirterek, "Belediyelerin durumunun düzeltilmesi için 2006'da çıkaracağımız kanunların altyapısını oluşturuyoruz" dedi.

AK Parti'den önceki iktidarlar döneminde belediye başkanlarının çalışanlarına maaş ödeyemez durumda olduğunu söyleyen Yeni, "Biz iktidara geldikten sonra belediyeler maddi açıdan rahatlayarak, nefes almaya başladı. Belediyeleri hiçbir zaman kimseye muhtaç etmedik. Bundan sonra da alacağımız radikal kararlarla, belediyelerin kendi ayaklarının üzerinde durması sağlayacağız" diye konuştu.

Küçük esnafın zor durumda olduğunu bildiklerini ve eski parlak günlerine dönmeleri için ellerinden geleni yaptıklarını, alınan ekonomik kararlarla bu kesimin de yüzünü güldüreceklerini dile getiren Yeni, "Elele vererek zorlu virajı alnımızın akıyla alacağız. Bunun için özveri şart" şeklinde konuştu.

Yeni, halkın sıkıntılarının uykularını kaçırdığını, çözüm için gece-gündüz çalıştıklarını sözlerine ekledi. Yeni, her iki beldede bulunan Yaşar Doğu Kız Yurdu, Meteoroloji Bölge Müdürlüğü, Atakenti Sevenler Derneği, Yardım Sevenler Derneği Sağlık Ocağı ve Özel Güzelyalı Kız Öğrenci Yurdu, Pelitköy Sağlık Ocağı, Pelitköy Jandarma Karakolu, Özel 19 Mayıs Diyaliz Merkezi ve Onkoloji Hastanesi'ni ziyaret ederek bilgi aldı.

Devlet tiyatroları TBMM gündeminde

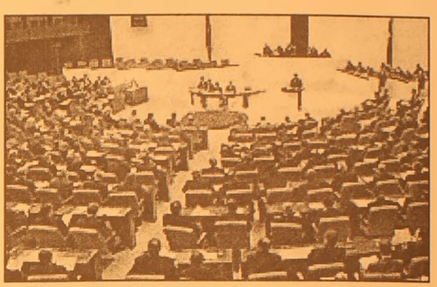

CHP Antalya Milletvekili Feridun Baloğlu, Kültür ve Turizm Bakanı Atilla Koç'un cevaplaması istemiyle TBMM Başkanlığı'na verdiği soru önergesinde, Devlet Tiyatrosu Genel Müdürü Lemi Bilgin'in görevden alınma nedeninin, kurumdaki birtakım atamaların yapılması için genel müdüre yapılan baskıların sonuçsuz kalması ile ilgili olup olmadığını sordu.

Baloğlu, Bilgin'in görevden alınma nedeninin, başrejisör atanması ya da kurumdaki bazı atamaların yaptırılması amacıyla yapılan baskıların sonuçsuz kalmasına bağlı olup olmadığını sorduğu önergesinde, şu soruları da sordu:

"Görevden alma, basına yansıdığı gibi Kayseri'nin Develi İlçesi'nde sahnelenen bir oyunun kavga sahnesinde kullanılan ifadelerin AK Parti'lileri rahatsız etmesi üzerine iktidar partisinden gelen şikayetlerle mi ilgilidir? Orijinal eserlerde yer alan kimi cümlelerin bakan müdahalesi ile çıkarılması, sanata müdahale olarak değerlendirilebilir mi? Soruşturma sonuçlanmadan ani bir kararla DT Genel Müdürü'nün görevden alınmasındaki aceleciliğin gerekçesini kamuoyuna açıklar mısınız?"

Jet hızıyla skandal

Rantçılarımız Raikkonen'i solladı Formula 1'in varilleri pisten çıktı, jet hızıyla İzmit'teki hurdacılara gitti. Oysa variller tehlikeli atık ve yok edilmek üzere teslim alınmıştı. İstanbul'da yapılan Formula 1 yarışlarının ardından yarışlarda kullanılan akaryakıt ve yağ varilleri İzmit'te bir hurdacıya satılınca hareketli anlar yaşandı. Üzerlerinde tehlikeli atık işareti bulunan 11 adet varil Enver Ayyıldız'a ait nakliye firması tarafından İzmit'e getirildi. Varillerde bulunan petrol ürünleri firma yetkililerinin verdiği bilgiye göre İzaydaş'a teslim edildi. Ancak Çevre yönetmeliğine göre tehlikeli atık sınıfına giren varillerin lisanslı firmalarca alınıp bertaraf edilmesi gerekirken 11 adet varil İzmit'in am yazan variller haftasonu İstanbul'da yapılan Formula yarışlarında kullanılmıştı.

Bekirpaşa Belediye Başkanı İsmet KUNTAŞ belediyeye gelen bir ihbarı değerlendirdiklerini, olay yerine gelip güvenlik çemberine aldıklarını belirterek "Formula yarışlarında kullanılan varilleri beldemiz içersindeki bir hurdacıda akaladık.İzaydaş ve Çevre il müdürlüğü ekiplerini haberdar ettik.Gelip inceleme yaptılar.Hurdacıyada gerekli müeyyideyi uyguladık."dedi.

Kocaeli Çevre İl Müdürlüğü yetkilileri varillerin yönetmeliğe uygun lisanslı firmalarca bertaraf edilmesinin gerektiğini dile getirerek, alıcı ve varilleri alıcıya getiren lisanslı nakliyat firmasına tutanak düzenledi.

Ayyıldız Nakliyat'ın sahibi Enver Ayyıldız ise biz atık maddelerin lisanslı taşıyıcısıyız. Varillerin içindeki ürünleri İzaydaş'a teslim ettik"dedi. Ancak yapılan tüm açıklamalara rağmen F1 yarışlarında Ferrari Takımı tarafından kullanılan petrol ürünlerine ait varillerin 2 gün içersinde İzmit'e nereden geldiğide merak konusu.

AKÖZ İNŞAAT MALZEMELERİ
Hulusi ATEŞ

- Marshall, Akçalı inşaat boyaları
- Sıhhı Tesisat Malzemeleri
- Kat Kaloriferi
- Doğalgaz Sobası
- Kalorifer Petek ve Malzemeleri
- Baymak Kombi ve E.C.A
- Banyo Dolabı

DOĞALGAZ DÖŞEME, MÜHENDİSLİK HİZMETLERİ ONARIM İŞLERİ - BOYA BADANA İŞLERİ İTİNA İLE YAPILIR

Irmak Sok. Yeni Pazar Cad. No:58 GEMLİK
Tel: (0.224) 513 68 30

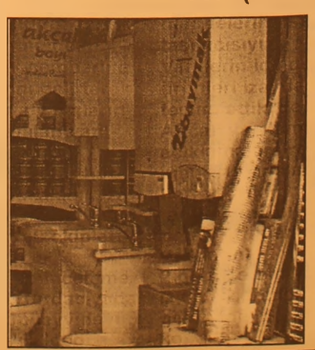

Enflasyonda düşüş durdu

Merkez Bankası, bu yılın ikinci üç aylık döneminde enflasyondaki düşüş sürecinde duraklama gözlendiğini bildirdi. Banka'nın 2005 yılı ikinci çeyrek "Para Politikası Raporu" yayınlandı. Rapora göre, bu dönemde de hizmet sektörü fiyatlarındaki katılık devam etti. Petrol ve petrol ürünleri fiyatlarındaki yükseliş genel fiyat endeksini artırıcı etki yarattı. Bu arada mevsimsel fiyat gelişmeleri ve Türk lirasındaki istikrar, fiyatlardaki artışı kısıtlayan başlıca faktörler oldu.

Yılın ilk yarısında bankaların kredi hacmindeki ve hane halkının nakit talebindeki artış eğiliminin ekonomik canlanmayı desteklediği

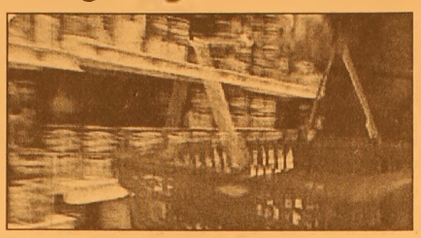

belirtilen raporda, "Borç stokunun mevcut vade yapısı ve seviyesi, yüksek faiz dışı fazla verme gereğini devam ettirmekte" denildi.

Toplu sözleşmelerde zam tartışması

Türkiye Kamu-Sen'in heyet başkanlığındaki memur sendikaları ile Kamu İşveren Kurulu arasında 2006 yılına ilişkin olarak devam eden toplu görüşmelerin üçüncü toplantısında, memurlara verilecek zam oranı tartışılırken, taraflar arasında ilginç diyaloglar yaşandı.

Kamu-Sen'in, görüşme tutanaklarına göre, Kamu İşveren Kurulu'nun 200 yılı için kamu çalışanlarına yıllık 5.3 zam teklif etmesi üzerine, sendikalar daha önce hükümetin açıkladığı 7.4'lük zam oranını hatırlattı. Hazine Müsteşarı İbrahim Çanakçı, sendika yöneticilerine "7.4 ne?" diye sordu.

Kamu-Sen Genel Başkanı Bircan Akyıldız'ın, "Siz açıklamışsınız IMF'ye" cevabı üzerine Devlet Bakanı ve Başbakan Yardımcısı Mehmet Ali Şahin araya girdi. "Bir saniye. Şimdi mali haklarla ilgili görüşmemizin en önemli noktasındayız. Burayı karşılıklı konuşarak geçemeyiz, anlayarak geçelim. 7.4'ten bahsediliyor. Bu noktada haberler dolaşıyor" ifadesini kullanan Şahin, Müsteşar Çanakçı'ya, "Bizim böyle bir açıklamamız oldu mu?" diye sordu. Çanakçı ise 7.4 zam yapılacağına ilişkin bir açıklamalarının olmadığını söyledi.

Konuşmalardan kafası karışan Şahin, Çanakçı'ya, "Peki nereden çıktı?" sorusunu yöneltti. Bu arada konuşmaya katılan Memur-Sen Genel Başkanı Ahmet Aksu, "Bu yaklaşık bir buçuk aydır basında ve yalanlanmadı. Bununla ilgili açıklamalar yaptık. Hatta manşetlerden verildi ve herhangi bir itiraz da gelmedi. Yalanlanmıyorsa, bunun ötesini bile-

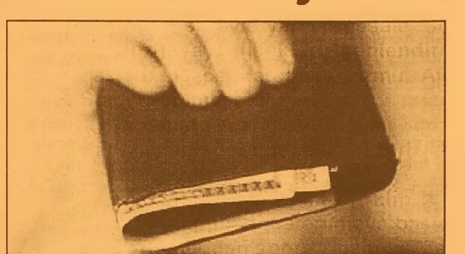

meyiz. Bu konular ciddi konular, milyonlarca insanı ilgilendiriliyor. Böyle bir şey doğru değilse, tekzip edilmesi gerekir" diye konuştu.

Bakan Şahin bu kez, Maliye Bakanlığı Genel Müdür Yardımcısı Cebrail Yılmazer'e dönerek, "Yılmazer, bu konuda sen açıklamalarını yap" dedi. Cebrail Yılmazer'in konuşma yapmasına fırsat vermeyen Eğitim-Sen Genel Başkanı Alaattin Dinçer, "Bu Cebrail canımızı alacak" diye espri yaptı. Karşılıklı gülüşmelerden sonra Bakan Şahin'in, "Cebrail haberci demek" sözü salondaki havayı iyice yumuşattı.

Maliye Bakanlığı Genel Müdür Yardımcısı Cebrail Yılmazer ise 7.4 zam tartışmalarına şu açıklamayı yaptı:

"18 Ağustos tarihinde yapılan toplantıda, bu 7.4'ün nereden geldiğini bulamadık. 2005'in konsolide bütçesi ile 2006 yılı rakamları arasında bir ilişki var mı diye merak ettik."

Bakan Şahin'in, "7.4 depremin rakamı değil mi?" sorusu üzerine toplantıya katılanlar, 17 Ağustos depreminin şiddetinin ne olduğunu tartışmaya başladı.

Barbarosca

Barbaros BALMUMCU

Bankok'ta buluşma

11 gün devam eden Üniversite 2005 dünya şampiyonasında kazanılan 27 madalya ile kapandı.

Bütün milletlerin karışık şekilde stada girişinden ve konuşmalarından sonra İzmir Belediye ve Üniversite Federasyonu Başkanı'na ve Ahmet Piriştina adına ailesine verilen liyaket ödülünden sonra Devlet Bakanı M.Ali Şahin kapanış konuşmasını yaptı.

İzmir'de yapılan 23. gençlik şölenini kapatıyor ve 24. Üniversite Oyunlarının Bankok'ta yapılacağını müjdeliyorum diyordu.

Üniversite Oyunları bayrağı Bankok Üniversiteler Federasyonu Başkanı'na teslim edildi.

11 gün süreyle yanan meşale söndü, Etrafı havayi fişekleri şenlendirmeye başladı. Gece karanlıkta İzmir Atatürk Stadı görülmeye değerdi.

Kapanışta açılış kadar güzeldi. Kapanıştan sonra gecenin sürprizi kliple geldi.

Bankok'ta hazırlanan klip, İzmir Atatürk Stadında gösterilmeye başlandı.

Bu gösteriden sonra Anadolu Ateşi ve Atena grubunun şovlarıyla kapanışa bir güzellik katıyordu. Stad içindeki gençler Atena'nın müziği eşliğinde dans edip, kapanışı süslediler.

Üniversite oyunlarının ardından eleştirelecek bir konumun olmadığı ve her zaman taktirle anılacak bir organizasyon oldu.

40 bin kişinin vazife aldığı bu organizasyonda Türkiye'nin bu tür oyunlarda çok iyi bir not aldığıdır.

Evet, gençler 2007'de Bankok'ta buluşacaklar.

BAYAN FUTBOL TAKIMI

Zeytinspor Bayan Futbol Takımı 20 Ağustos Pazar günü Yalova'da Yalovaspor'un sezon açılışında Sakarya Güneşspor ile oynadığı özel maçta rakibini 2-1 yendi. Çekişmeli geçen mücadelede Zeytinspor'un gollerini Pınar ve Esra attı.

GRUP AİLE
ÇAY BAHÇESİ
Cemiyetlere sandalye, masa, meşrubat, çerez temin edilir.
CEMİYET ORGANİZASYONU YAPILIR
Tel : (0.224) 513 06 70
GSM : (0.537) 491 31 30

Umurbey'de
Kiralık villa
Deniz cepheli, tripleks,
Güneş enerjili, havuzlu,
LPG ısıtmalı
GMS : (0 532) 315 86 96

BURSA HAKİMİYET VE KENT
GAZETELERİNE İLAN ve
REKLAM ALINIR
KÖRFEZ REKLAM
İstiklal Caddesi Bora Sokak No : 3/B GEMLİK
(Akbank aralığı Stüdyo Prestij yanı
Tel : (0.224) 513 96 83 Fax : 513 35 95

Hem kaytarıp, hem iyi eleman olmanın yolları

İş yerleri sıkıcılığın ötesinde eğlenceli bir ortama da dönüşebilir. Ofis içi ilişkileri esprili bir dille anlatan çeşitli öneriler, bunun ipuçlarını veriyor.

Hoşlansak da hoşlanmasak da milyarlarca insan gibi yaşamamızı devam ettirmek için çalışmak zorundayız. Kimimiz kendi iş yerinde, kimimiz fabrikada kimimiz de şık ofislerde... Doğal olarak her iş yerinin kuralları ve kültürü var. O şirketlerde çalışan binlerce insan da ortak bir yaşam sürüyor. Bu ortamlarda güzel dostluklar da kuruluyor, zorunlu birliktelikler de yaşanıyor. Bazen sıkıcı ve stresli olan iş yerlerini biraz daha eğlenceli hale getirmek de yaratıcı çalışanlara düşüyor. İşte bu tür çalışanların imza attığı ve dilden dile dolaşan iş yeri esprilerinden hemen hemen herkes haberdar. Eğer anlayışlı bir yöneticiniz varsa bu özlü sözlerin panonuzda ya da masanızda görünür şekilde yer alması bile mümkün. Biz de bu hafta iş yeri, yönetici-çalışan ilişkisi ve iş yaşamını konu eden yaratıcı öneri, özlü söz ve duvar yazılarını bir araya getirdik.

Çalışıyor gibi görünmek İlgiyle izlediğimiz ve şu sıralar tekrar bölümleri yayınlanan Seinfeld dizisinde George Costanza`yı canlandıran Jason Alexander, iş yerinde 'çok çalışıyor' görünmek isteyenlerin yapması gerekenleri sıralamış. İnternette de uzun zamandır dolaşan bu öneri listesi şöyle:

Çalışıyor gibi görünmek

İlgiyle izlediğimiz ve şu sıralar tekrar bölümleri yayınlanan Seinfeld dizisinde George Costanza`yı canlandıran Jason Alexander, iş yerinde 'çok çalışıyor' görünmek isteyenlerin yapması gerekenleri sıralamış. İnternette de uzun zamandır dolaşan bu öneri listesi şöyle: Her zaman ellerinde dokümanla yürü Elinde çeşitli doküman bulunan insanlar, özellikle işverenlerin gözünde kolayca çok çalışıyor imajı çizebiliyorlar.

Bilgisayarı meşgulmüş gibi kullan!

Tabii iş yapıyorum diye e-postalarını kontrol edebilir, sohbet edebilir, hatta sevdiğin bir arabanın özelliklerini takip edebilirsin. Eğer patron yakalarsa, "Yeni bir yazılım deniyorum" mazereti genellikle işe yarar.

Masanı kalabalık tut

Çalışma masası üzerinde ne kadar çok malzeme varsa o masanın sahibi, işverenlere o kadar çok çalışkan görünür. Bu nedenle masanızda ilgili ilgisiz her zaman bir sürü şey bulundurun.

Sesli mesaj sistemi kullan Gün boyu seni sürekli birileri arayarak onlar için bir şeyler yapmanı isteyecektir. En önemlisi de internette sörf ile geçebilecek zamanını çalacaklar. Bu nedenle eğer mümkünse sesli mesaj sistemi kullanmak akıllıca bir çözüm olur. Hatta cihaza "Yoğun işlerim sebebiyle şu an yanıtlayamıyorum, lütfen adınızı ve telefonunuzu bırakın, daha sonra size döneyim" mesajı yerleştirmek akıllıca bir davranış olur.

Sabırsız ve huzursuz davran

Eğer işverenlerin gözü önündeyken aceleci ve huzursuz davranırsan, patron sizin çok çalışmaktan gerilmiş olabileceğini düşünecektir. Ofisi geç terket

Her zaman çalıştığın yeri geç terk et. Özellikle patron oradaysa ondan önce asla çıkma. Masanda bazı magazin dergilerini ya da gazeteleri oku ama sakın erken çıkma.

Etkileyici bir iç geçir

Aynı ortamda birileri varken yüksek sesle iç geçirmek, evrendekilere son derece yoğun ve baskı altında olduğun mesajını verir. Patronlar buna bayılır.

Yığın stratejisini kullan

Odanın kalabalık ve sürekli çalışılır bir yer olduğu mesajını vermek için sadece masanı değil, yerleri de bir şeylerle doldur. Kalın bilgisayar kitapları olabilir. Özellikle patron odaya geldiğinde üzerinde kitapların bulunduğu bir koltukta kendisine yer aç.

Kendi sözlüğünü kendin oluştur

Bazı teknik terimleri öğren ve bunları özellikle toplantı zamanlarında bol bol kullan. Kimse ne söylediğini anlamayabilir ama öğreneceğin bu kelimeler patronunun gözünde minnettarlık olarak sana geri dönecektir.

Patron-çalışan ilişkisi

Bu iş yerinde patron her zaman haklıdır. Çünkü maaşlarınız onun kasasında saklıdır.* Bu iş yerinde her türlü hastalık mazeret olarak kabul edilmez. Çünkü, doktora kadar gidebilen, işe de gelebilir.

* Patron, her türlü ameliyata çok kızar. O sizi tüm organlarınızla işe almıştır. Ameliyatla alınan her organ için maaşınızdan yüzde 10 kesilir. Buna diş ve tırnak da dahildir!

* Birinci derece de dahil hiçbir akraba ölümü, işten kaytarmak için bahane oluşturmaz.

HAÇİN (100)

Yazan : Zebercet COŞKUN

<<İsterse öldürsün! Benim istediğim de bu... Çeksin kılıcını daldırsın karnıma... Barsağımı deşsin... Ölümden öte galan hiçbir kötülükte bulunamaz bana. Faik selamette. Naime da öyle... Onlar kurtuldu.. İsmail desen onların elinde ne değil... O da selamette... Mürsel efendiyle Hüsnünün nasıl sabitik işleri.. Onları galan hiç kimse kurtaramaz... Kendi söyledi koca gavur... Ben gitmişim gitmemişim değişmez hiçbir şey... Namusumu versem yollarına faydası yok. Onları düşünmüyorum galan. İşi bitik onların, belki yaşamıyorlar bile. Tem namusum kaldı şimdi. Onu vermeyeceğim. Sonuna dek... Direneceğim ölene dek.. Zekiye'de yok artık... Olsaydı başka olurdu her şey... Zekiyem Manisaneye geldiğimizin sabahına gitti elimden. Ağzı, burnu kanaya kanaya uçtu gitti.. Yandım dövündüm ya önce,şimdi seviniyorum... Sevincimden ağlıyom şimdi. Gitmem Cebeciyanın ardı sıra... Zekiye yaşasaydı ister istemez gidecektim. Kirkor iki bebeyi birden nasıl serdi yere dün değil evelisi gün... Anasıyın öcünü onlardan aldı. Benim Zekiyem öldü. Eceliyilen... Tanrının sevgili kuluymuşum. Parmaklarımızı kulaklarımıza bastırdık,gözlerimizi dizlerimize kapadık Kirkor iki bebenin ikisini birden sererken yere. Dün değil, önceki gün. <<Öldürme geleceğim!>> diye bağırıyor bar bar avrat. <<Geçti! Gelmesine gene geleceksin ya... Geçti... Artık bebelerini kurtaramazsın!>>

- Ne dersen et gelmem seninle!
- Kapı önüne gel! Mürsel efendiden bir haberim var!

Dürüye itti yengesini ardından.

- Git! Ağbeyim seni çığırıyormuş... Kuzum bacım git!

Cebeciyan önde Fatma hanım ardında Manisaneden çıktılar.

- Ellyerini bağlayıp üçer üçer sıra yapın! dedi Cebeciyan jandarmalara...

Fatma hanım ağlamıyor. Az önce Kirkor'un ardı sıra yürüyen kadınlar ağlıyorlardı. Ne gözünde yaş var Fatma hanımın, ne de hıçkırıyor. Korkmuyor... Namusundaysa gözü, vermeyecek... <<Tanrıya bir can borcum var. Kula verecek hiçbir şeyim yok benim!>> Kocasına, kardeşine zaten oldu olanlar. Hiçbir şey kurtaramaz onları. Hiçbir şey onların kaderini değiştiremez...

Yol boyunca hiçbir söz çıkmadı Cebeciyan'ın ağzından. Kaleye geldiler.

- İstersen, dedi o zaman, hemen nikahımız kıyılır. Hemen şimdi... Acıyorum sana, başka bir şey değil. Hem de beğeniyorum. Sen istemeden el atmayacağım. Ne istersen o olacak. Ver cevabını!
- Hayır!
- İyi düşün! Bunu hayatınla ödersin!
- Ne edersen et! Ben hiçbir zaman gavura avrat olmam! Erkek gibi sert ve gür Fatma hanımın sesi.
- Yarın sabaha... Bu gece düşün, taşın. Yarın sabah ver cevabını! Çetelerin inip, sizi kurtaracağını sanma! Onlar gelmeden bir tekiniz kalmayacak... Öcümüzü sizden alacağız. Onun için teker teker gidiyorsunuz... Siz buradayken onlar tepeden aşağı inemezler. Onlara göstere göstere yapacağız her şeyi... sana acıdım... Gel dinle! Gel canını kurtar.
- Hayır!
- O zaman Yarın sabahtan öleceksin! Hem de öyle bir ölüm... Görenlere ibret olacak. Hısımın, soyun, sülalen görsün, karşı tepedekiler seyretsin! Can çekişmeni...

Susuyor Fatma hanım. Bakmadı bile Cebeciyanın suratına.

- Sabah gün ışırken geleceğim... İşte son bir fırsat verdim sana... Koca bir gece. Benden bu kadar iyilik... Düşün, taşın... Ölmek ya da ölmemek kendi elinde...

Çekti gitti Cebeciyan. Bugün yapılacak pek çok iş var. İslamların evlerindeki erzak toplanıp Hükümet konağının üst katındaki odalara yığılacak. Ötede sürüp gidiyor dövüş. Karşı tepedeki top aralıklı olarak kaleyi dövüyor. Bir kadın için harcayacak uzun boylu zaman yok... Gelmemiş ne çıkar? Saranuşka yetmedi mi? Bu can pazarında değişiklik olsa da olur, olmasa da...

O gün Manisane'deki kadınların tümü kaleye getirildi, İslamların evlerini girilip ne var ne yok toplandı. Boğaz durmuyor, hep istiyor, hep istiyor.. Ne kadar tedbirli davranşan ardı gelmeyince tükeniyor eldeki, avuçtaki. Evlerde koyun, keçi ne varsa toplandı. Onlar bitti sıra Öküz, dana, at, camıza geldi. Onlar da tükeniyor gün günden. Hükümet konağındaki tutukluların yedikleri ise un çorbası bir de çeşme suyu.

Sabah çorbalarını içtiler o sabah. Jandarmalar kapı önünde bekliyor. Beşer beşer sıra yaptılar, düzüldüler yola yine. Kazma, kürek omuzlarda, eller bir deri bir kemik, kollarında güç yok, ayaklarında derman yok, ama yürüyorlar, kazma küreği taşıyorlar. Güç ile...

Mürsel efendi Amerikan Mektebinin altına gidenler arasında. Bitmiş,tükenmiş, her adımda gözleri kararıyor. Yaşlı sayılır, dayanamıyor. Aralarında ölenler çok oldu. Karlar üstünde siper kazarken sancılandılar. Birden geliyon sancı, karından başlayıp tüm bedeni sarıyor. Karın üstüne devriliveriyorlar. Yüzler morarıyor, sararıyor, sonunda kapkara oluyor. Gözler açık, ağızlar aralık, ölüp, gidiyorlar. Açlık bir yandan soğuk bir yandan durmadan kırılıyorlar. Ermenisi, Türk'ü. Gençler daha ayakta, onlar hala dayanıyorlar. Bu giden elli kişinin en yaşlısı Mürsel efendi... Yaşlıyı hastalık alıp götürüyor, gençleri jandarmalar çekiyor aralarından. Gidenin dönüşü olmuyor çokluk... İşte Hacı Ağazade? Gitti de gelmeyiverdi... Ne olduğunu bilen yok... Haçin zenginlerinden pek çoğu böyle oldu. Hüsnü'yü hiç bilmiyor Mürsel efendi...

Devamı Yarın...

Kurutulmuş meyvede hijyen uyarısı

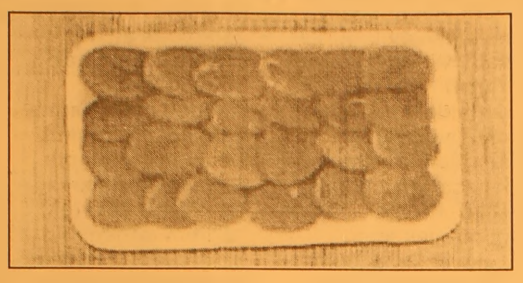

Erzincan Tarım İl Müdürlüğü, ilde üretilen ve kışın tüketilmesi amacıyla kurutularak saklanan meyvelerde hijyene dikkat edilmesi konusunda vatandaşları uyardı.

Halk arasında "Kak" olarak tabir edilen meyve kurularının, kurutulma ve saklama işlemleri sırasında dikkat edilmesi gereken önemli hususlar olduğunu ifade eden Tarım İl Müdür Vekili Osman Çakır, kurutulmuş meyvelerdeki zirai ilaç kalıntılarının insan sağlığı açısından tehlike oluşturabileceğini söyledi.

Erzincan'da özellikle kayısının bol miktarda kurutulup saklandığını kaydeden Tarım İl Müdür Vekili Osman Çakır, kurutularak saklanacak meyvelerin öncelikle temiz ambarlara konulmasının şart olduğunu vurgulayarak, bu amaca ulaşmak için kültürel ve kimyasal mücadele tedbirlerinin birlikte uygulanması gerektiğini söyledi.

Ürünlerin saklanacağı ambarda zararlılara barınak olabilecek yarık, çatlak ve benzeri girintiler sıva ile kapatılması gerektiğini anlatan Osman Çakır, "Ambar, önceki yılın ürün kalıntılarından temizlenmeli ve saklama süresince zararlı girişini önlemek üzere, kapı ve pencerelere uygun sıklıkta tel geçirilmelidir. Ayrıca ambarın iç ve dış yüzeyleri kireçle badana edilmelidir. Ürün çuvallı ise ızgara üstüne istiflenmeli, dökme ise tek yığın olarak değil, fazla yüksek olmayan yığınlar halinde muhafaza edilmelidir" diye konuştu.

Kurutulmuş meyvelerin kimyasal mücadele tedbirleriyle ilgili de bilgi veren Osman Çakır sözlerini şöyle tamamladı: "Kültürel önlemler alındıktan ve ambar kireçle badana edildikten bir hafta sonra, ürün ambara alınmadan 15 gün önce ürünün konulacağı ambarın ilaçlanması yapılmalıdır. İlaçlama yapıldıktan sonra ambar en az 12 saat kapalı tutulmalıdır. Bu uygulamada, tarım il ve ilçe müdürlüklerimizde görevli teknik personelimizce tavsiye edilen zirai ilaçlar, boş ambarın tüm yüzeylerine yıkama şeklinde tatbik edilmelidir. Yapılan bu işlem sonucu depo yüzeylerinde belli bir süre koruma sağlandığı gibi mevcut zararlılar da yok edilmiş olunur."

Ergenlik çağında beslenme nasıl olmalı?

Erciyes Üniversitesi Tıp Fakültesi Çocuk Sağlığı ve Hastalıkları Ana Bilim Dalı Öğretim Üyesi Prof. Dr. Mustafa Kendirci, ergenlik çağında alınması gereken günlük kalorinin yüzde 50'sinin karbonhidratlardan, yüzde 30'unun yağlardan, yüzde 20'sinin proteinlerden oluşması gerektiğini söyledi.

Çocukların 12-17 yaşları arasında tam olarak ergenliğe eriştiklerine ve bu dönemde beslenme ihtiyacının arttığına dikkati çeken Kendirci, özellikle bu çağda protein ihtiyacının hayvansal gıdalardan karşılanması gerektiğini ifade etti.

Ergenlik çağında çinkonun cinsel gelişim için önemli olduğuna işaret eden Kendirci, "(Çinko eksikliği olan çocukların) karaciğer ve dalakları büyür. Enfeksiyonlara dayanıksızlık, iştahsızlık ve kilo alamama, öğrenme ve dikkat eksikliği, akne, dermatit, saçlarda incelme ve dökülme gibi cilt sorunları yaşanabilir. Çinko ihtiyacı, kırmızı et, karaciğer, pekmez, peynir, yumurta, kuru fasulye, mantar, buğday, bulgur ve kuruyemiş ile karşılanabilir" dedi.

KAYIP
Erzurum Nüfus Müdürlüğü'nden aldığım nüfus cüzdanımı kaybettim. Geçersizdir.
Sevim YILMAZ

GEMLİK REHBERİ

GEREKLİ TELEFONLAR	
İtfaiye	110
Polis İmdat	155
Jandarma İmdat	156
Jandarma K.	513 10 55
Polis Karakolu	513 18 79
Gar. Kom.	513 12 06

KAYMAKAMLIK	
Kaymakamlık	513 10 51
C.Savcılığı	513 10 53
C.Savcı Yrd.	513 29 54
Emniyet Müd.	513 10 28

ULAŞIM	
METRO	513 12 12
Aydın Turizm	513 20 77
Süzer Turizm	512 10 72
Kanberoğlu-Esadaş	514 45 49
Anıtur	514 47 71
Kamil Koç	513 35 71

HASTANELER	
Devlet Hastanesi	513 92 00
SSK Hastanesi	513 23 29
Mer.Sağ.Ocağı	513 10 68

TAKSİLER	
Körfez Taksi	513 18 21
Çınar Taksi	513 24 67
Güven Taksi	513 32 40
Gemlik Taksi	513 23 24
Manastır Taksi	514 35 50

RESMİ DAİRELER	
TEK Arıza	513 20 66
TEK İşletme	513 45 03
Statyum	514 00 95
Orm.Böl.Şef.	513 12 86
Milli Eğt. Md.	513 11 74
Halk Kütüphane	513 13 53
Askerlik Şb.	513 10 57
Karayolları	513 13 08
Liman Baş.	513 11 33
Mal Müd.	513 10 95
Nüfus Md.	513 37 42
Özel İd. Md.	513 15 07
Tapu Sicl. Müd.	513 14 14
Müftülük	513 13 64
Gümrük Md.	524 85 86
Tekel Md.	513 10 42
Ver. Dairesi Md.	513 10 92
İlçe Tarım Müd.	513 11 86
İlçe Seç. Md.	513 77 77
Halk Eğitim Müd.	513 18 46

BELEDİYE	
Santral	513 45 21 -23
Başkanlık	513 45 20
Zabıta	513 24 32
Otobüs İşlet.	513 45 21-122
Su İşlet.	513 45 21 - 115
İtfaiye	513 23 25
Muhasebe Md.	513 45 21 -182
Yazı İşl. Md.	513 45 21 -111
Su Arıza	Yalnız 185

DENİZ OTOBÜSÜ	
Bursa	256 77 84
Mudanya	544 30 60
Yenikapı	(212) 516 12 12
Yalova	(226) 811 13 23
İDO İmam Aslan Dinlenme Tes.	513 23 94

VAPUR - FERİBOT	
Yalova	(226) 814 10 20
Topçular	(226) 363 43 19
Eskihisar	(262) 655 60 31

OTOBÜS	
Şehirlerarası	261 54 00
Otobüs Terminali	(18 Hat)

TÜP DAĞITICILARI	
Aygaz	513 12 95
Tekgaz	513 16 37
Ocakgaz	513 16 37
Ergaz	513 88 43
İpragaz	513 22 59
Habaşgaz	513 45 46
Yeni Likitgaz	513 65 00
BP Gaz	514 59 81
Bütünler Likitgaz	513 80 00
Akçagaz	514 88 70
Totalgaz	514 17 00
AKCAN PETROL	513 10 79
YERLİYURTLAR PETROL	513 30 33
TUNCAY OTO GAZ	513 14 25

NÖBETÇİ ECZANE

24 Ağustos 2005 ÇARŞAMBA YASEMİN ECZANESİ

GEMLİK Körfez GÜNLÜK SİYASİ GAZETE

YEREL SÜRELİ YAYIN
YIL : 33 SAYI : 2217
FİYATI : 0.25 YTL. (KDV Dahil)
Sahibi : Kadri GÜLER
Sorumlu Yazı İşleri Müdürü : Serap GÜLER
Haber Müdürü : Seyfettin ŞEKERSÖZ
İstiklal Cad. Bora Sok. No:3/B
Tel : 513 96 83 Fax : 513 35 95 GEMLİK
Yönetim ve Basım Yeri : KÖRFEZ OFSET
Matbaacılık-Yayıncılık-Reklamcılık Tesisi
İstiklal Cad. Bora Sok. No:3/B GEMLİK
(Dini bayram Günleri ve Pazar günleri yayınlanmaz)

Celal Bayar Anadolu Lisesi OSYM'de başarılı

Celal Bayar Anadolu Lisesi'nden üniversiteyi kazanan öğrenciler ve yerleştiği okulların isimleri ise şöyle :

ÖĞRENCİNİN ADI	YERLEŞTİĞİ ÜNİVERSİTE
M.Naci ŞAFAK	Yerleşmedi
Nihan BÜLBÜL	Hacettepe Ün. Kamu Yönetimi
Erdi ÜNAL	Yerleşmedi
Kaan ÇOKYAVUZ	Süleyman Demirel Ün. Maden Müh.
Alper MAYA	Tercin Yapmadı (280.362)
Gökhan KILIÇ	Anadolu Ün. İşletme
Sarper DEMİR	Tercih Yapmadı (277.825)
S.Nur ERTUĞRUL	Pamukkale Ün. Sınıf Öğretmenliği
Kadir TURGUT	Gazi Ün. Maliye
Mehmet PARS	Tercih Yapmadı (276.496)
Neriman KAYA	İstanbul Ün. Kamu Yönetimi
Özra SEZGİÇ	Tercih Yapmadı (307.467)
Özhan BOSTANCI	Tercih Yapmadı (262.830)
Gürol YENER	Muğla Ün. Eko. ve Endüstri İlişkileri
Pelin KAYA	Kırıkkale Ün. Kamu Yönetimi
Yakup AKARSU	Tercih Yapmadı (287.538)
Emrah HARDAL	Yerleşmedi
Bayram AYDEMİR	Yerleşmedi
S.Gökberk ÖZGÜVEN	Anadolu Ün. Kamu Yönetimi (Açık Öğretim)
Sinem PALABIYIK	Tercih Yapmadı (277.677)
M.Orkun ÖZKAN	Yerleşmedi
Burak AKYOL	Yerleşmedi
Gökhan FARUKOĞLU	Anadolu Ün. Kamu Yönetimi (Açık Öğretim)
S.Yasir KAPLAN	Yerleşmedi
M.Kemal CANSEVDİ	Tercih Yapmadı
Pelin ERES	Yerleşmedi
Kübra KIR	Tercih Yapmadı
Ö.Erdem TÜRE	Tercih Yapmadı
Kartal GÜLMEZ	Anadolu Ün. Kamu Yönetimi (Açık Öğretim)
Duygu AKAYDIN	Yerleşmedi
Diler TOKMAK	Tercih Yapmadı
Çiğdem BALTA	Yerleşmedi
Seray USLUHAN	KTÜ İngiliz Dili ve Edebiyatı
Öznur TAŞ	Okan Ün. Tercümanlık (Burslu)
Selin ALICI	18 Mart Ün. İngilizce Öğretmenliği

Velilere psikolog uyarısı

Ders yılının başlamasına sayılı günler kala Klinik Psikolog Yalçın Kireççi, oyun çağındaki çocuğun okul serüvenine adapte olmakta zorlanacağına dikkati çekti. Kireççi, "Okula gitmemek için ağlayanlar, ailesinden ayrılmak istemeyenler, okul ve öğretmen korkusuyla yetiştirilmiş çocuklar, bu dönemi daha zor atlatacaktır" dedi.

Psikolog Yalçın Kireççi, yaptığı açıklamada, eğitim-öğretim hayatının temel taşının ilköğretim olduğunu vurguladı. "8 yaşında başlayıp, uzun yıllar süren eğitim-öğretim hayatının en önemli aşaması ilkokuldur" diyen Kireççi, çocuğu ilkokula başlayacak olan velilerin dikkatli olması gerektiğini, okuldaki ilk izlenimin psikolojik açıdan önemli bir iz bıraktığını söyledi.

Kireççi, oyun çağındaki çocuğun okul serüvenine adapte olmakta zorlanacağına dikkati çekerek, "Eğitim döneminin ilk günlerinde çocuklarda hiç beklenmedik tepkiler meydana gelebilir. Okula gitmemek için ağlayanlar, ailesinden ayrılmak istemeyenler, okul ve öğretmen korkusuyla yetiştirilmiş çocuklar, bu dönemi daha zor atlatacaktır. Bu aşamada velilere ve öğretmenlere büyük görevler düşüyor. Çocuğun psikolojik yapısına göre okul sevgisi anlatılmalıdır" dedi.

Destek alın

Kireççi, okula gitmek istemeyen veya 10 gün içinde okul korkusunu yenemeyen çocuklar için velilerin mutlaka rehberlik öğretmenine veya psikoloğa başvurmaları gerektiğini söyledi.

Kireççi, "Okul fobisini bir türlü yenemeyen çocukların ilk 10 günü geçirmeden bir uzmanla iletişime geçilmesi şarttır. Aksi halde çocuk bu psikolojiyi eğitim-öğretim hayatı boyunca yaşayacaktır. İlk iki ay çocuk için çok önemlidir. Okul başlangıcındaki alışkanlıklar, çocuğun ileriki hayatına damgasını vuracaktır" diye konuştu.

Kireççi ayrıca, okul öncesi hazırlık sınıflarına veya anaokullarına giden çocukların ilkokula daha kolay adapte olabileceğini sözlerine ekledi.

KSK MÜHENDİSLİK LTD. ŞTİ.
Sebahattin DOKSANBİR

Buderus
ISISAN
AKILLI ISITMA SİSTEMLERİ
YETKİLİ BAYİİ

DOĞALGAZ
KOMBİ
KAZAN
KALORİFER TESİSATI
KLİMA
HAVALANDIRMA
SIHHİ TESİSAT TAAHHÜT

DOĞALGAZ BİZİM İŞİMİZ

Merkez: Gazcılar Cad. No:27 BURSA
Tel: (0.224) 220 61 53 Fax: 225 30 74
Şb: İstiklal Cad. Baytaş Körfez Sitesi
Blok 2 No:42 GEMLİK
Tel: (0.224) 514 85 57 Fax: 514 85 58

"İyi Bir Gelecek Aykent'le başlar"

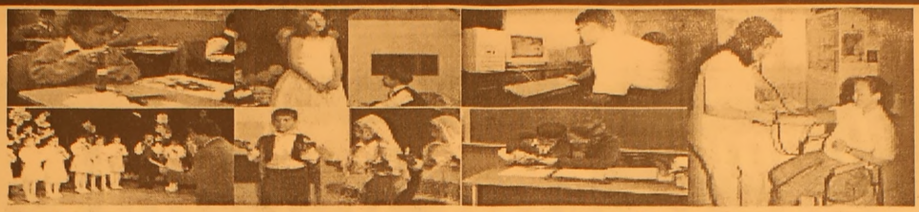

Çocuklarınızın günde en az üç saatini alacak olan okul yolculuklarına son veriyoruz....
Okulumuz Özel Aykent İlköğretim Okulu ve Anasınıfı 2005 – 2006 öğretim yılı kayıtlarına başlamıştır.
Deneyimli kadrosu ve çağdaş eğitim anlayışıyla sizlere en yakın özel okuldur.

GEMLİK'İN İLK GÜNLÜK GAZETESİ

GEMLİK

Körfez

TARAFSIZ SİYASİ GAZETE

25 Ağustos 2005 Perşembe — 25 YKr. (250.000 TL.)

2005- 2006 ÖĞRETİM YILI FİYAT LİSTEMİZ

SINIFLAR	ÜCRET
ANASINIFI	3.000.000.000 TL
1. SINIF	3.750.000.000 TL
2. SINIF	4.500.000.000 TL
3. SINIF	4.500.000.000 TL
4. SINIF	4.500.000.000 TL
5. SINIF	4.500.000.000 TL
6. SINIF	4.500.000.000 TL
7. SINIF	4.500.000.000 TL
8. SINIF	4.500.000.000 TL

Fiyatlarımıza yemek ve servis dahildir
ÖDEMELERDE 10 TAKSİT İMKANI VARDIR
Tel : 513 50 84 - 512 27 77 GEMLİK

Boşanan eşinin çocuklarını göstermemesine kızan adam inşaatın çatısına çıkarak intihara yeltendi

Kafası bozulan çatıya çıkıyor

Geçtiğimiz günlerde Gazhane Cadesinde bir kadının Şirin Plaza'nın terasına çıkarak intihar girişiminde bulunmasından sonra, bu kez de Dr. Ziya Kaya Mahallesi Fatih Sokakta, Sabahattin K. adlı genç, boşandığı eşinin çocuklarını kendine göstermemesi ve kayınbiladerinden dayak yemesi üzerine çatıya çıktı. Genç, boşandığı eşi ve çocukları getirilince ikna edile rek ihtihardan vazgeçti. *Seyfettin Şekersöz'ün haberi sayfa 3'de*

Sabahattin K. adli iki çocuklu genç adam boşandığı eşinin çocuklarını gösterememesi üzerine bir inşaatın çatısına çıkarak intihara girişti.

Çocuklarını gördükten sonra ikna edilen baba intihardan vazgeçti. Sinir krizleri geçererek karokola götürüldü..

Güne Bakış

Kadri GÜLER
kadri_guler@hotmail.com

Tepeden bakmak

Son günlerde sıcaktan mıdır nedir, tepelere çıkanlar çoğalıyor..

Toplumun dengemi bozuldu herhalde..

İnsanlar yaşam denen koşuşturmada dengeleni bozuyorlar..

Nasıl bozmasınlar..

İşi tıkırda olanların toplumdaki oranı yüzde 10'u bulmuyor.

İşte geçtiğimiz günlerde gençler Üniversite sınavlarına girdi.

Kaç öğrenci gelecek için sınava girdi dersiniz.

3 milyordan fazla.

Ama bunlardan kaçta kaçı bir üniversiteye yerleşecek? 315 bini..

Gelde dengeler bozulmasın..

Geriye kalan 2 milyon bilmem kaçkı ne yapacak?

Bunlardan bir bölümü yine dershanelere gönderilerek söğüşlenecekler.

Kalanlar da bir daha sınava girecek...

Sonuç değişmeyecek..

Milyonlarca işsiz güçsüz kişi hayatın içine atılacak.

Peki bu okullardan mezun olanların kaçta kaçı iş bulacak?

Yüzde 30 ile 40'ı

Okumuşların bile metabolizması bozulur bu ortamda.

İşsiz güçsüzlerin, hatalı imar planı ile bozuk zemindeki arsaya inşaat izni veren belediyeler nedeniyle evleri yıkılanların, 350 bin lira asgari ücretle çalışanları tepelere çıkmasında ne yapsın?

Aile düzenleri çatırdıyor..

Evet İnsanlar çatılara çıkıp aşağıya bakıyorlar..

Aşağıdakiler de kendi acınacak hallerine bakacaklarına, çatıdakilere bakıyorlar.

Yukarıdaki kendi haline, aşağıdaki ise yukarıdakinin durumuna acıyor!

Festival alanı düzenleniyor

Geçtiğimiz yıl doldurularak geniş bir alan yaratılan Festival meydanında renkli taş döşeme işlemleri başladı. Alanın düzenlenmesi 11 Eylül Kurtuluş Şenliklerine yetişecek. Haberi sayfa 2'de

Kumla sahası onarılıyor

Küçük Kumla futbol sahası onarılıyor. Dün, Kaymakam Mehmet Baygül, Küçük Kumla Belediye Başkanı Eşref Güre ve İlçe Spor Müdürü Burhan Arıkan. Kumla'ya giderek sahada inceleme yaptılar. Kaymakam Baygül, sahanın çevresinin çitle çevrilerek gerekenin yapılacağını söyledi. *4'de*

Buluşma

Gürhan ÇETİNKAYA

Yazarımız Gürhan Çetinkaya'nın bir hafta süre ile yazılarına ara vermesi nedeniyle yazılarını yayınlayamıyoruz. Okuyucularımızdan özür dileriz. Gemlik KÖRFEZ.

Tarım Kredi Kooperatifi müdürlüğüne atanan Okan Karadağlı:

'Çiftçimizi kredi için bekliyoruz'

İlçe Tarım Kredi Kooperatifi Müdürü Okan KARADAĞ

Seyfettin ŞEKERSÖZ

Gemlik İlçe Tarım Kredi Kooperatifi Müdürü Okan Karadağlı, kooperatife üye çiftçilere kredi çağrısında bulundu. Tarım Kredi Kooperatifi Müdürlüğündeki görevine başlayan Okan Karadağlı, Bursa Kemalpaşa Ayaz Köyden Gemlik'e atandı.

Kooperatife kredi için müracaat edecek çiftçilerden öncelikli olarak borcuna sadık ve geri ödeyebilecek kişilere destek verdiklerini belirten Karadağlı, yem fiyatlarında yaşanan düşüş nedeniyle çiftçilerimizin Kooperatife müracaat ederek ihtiyaçlarını giderebileceklerini söyledi.

Bursa'lı bir firmanın üstlendiği çalışmalarda yaklaşık 2 bin metrekare Pelit Karo taş döşenecek.

Festival alanına düzenleme yapılıyor

Seyfettin ŞEKERSÖZ

Geçtiğimiz yıl doldurularak geniş bir alan yaratılan Festival meydanında renkli taş döşeme işlemleri başladı. Bursa'lı bir firmanın üstlendiği çalışmalarda yaklaşık 2 bin metrekare Pelit Karo taş döşenecek. Festival alanının geçen yıl yapılan beton zeminine İzmir'den getirilen özel yapım taşlar döşenirken, alanın orta kısmını ise çeşitli motifler süsleyecek. Önümüzdeki günlerde çalışan ekip sayısının arttırılacağı ve alanın Gemlik'in 11 Eylül kurtuluş şenliklerine yetiştirileceği bildirildi.

Festival Alanına karo taş döşenmesine başlandı.

ELEMAN ARANIYOR

Kız Meslek Lisesi çocuk gelişimi mezunu bayan eleman aranıyor.

Tel: 513 18 02 - 03

TURAN TRAFİK

ADNAN TURAN

Her türlü araç devir

Yeni kayıt

Plaka , Ruhsat, Fenni muayene

Sigorta işlemleri yapılır.

Adres: Gürle İş Merkezi

Kat: 1 No: 55 - GEMLİK

Tel : (0.224) 514 62 02

GSM: (0.537) 933 25 26

Körfez Günlük Siyasi Gazete

ABONE OLDUNUZ MU?

ABONE OLUN OKUYUN OKUTUN

Boşanan eşinin çocuklarını göstermemesine kızan adam inşaatın çatısına çıkarak intihara yeltendi

Kafası bozulan çatıya çıkıyor

Geçtiğimiz günlerde Gazhane Cadreesinde bir kadının Şirin Plazanın terasına çıkarak intihar girişiminde bulunmasından sonra, bu kez de Dr. Ziya Kaya Mahallesi Fatih Sokakta, Sabehattin K. adlı genç, boşandığı eşinin çocuklarını kendine göstermemesi ve kayınbiladerinden dayak yemesi üzerine çatıya çıktı. Genç, boşandığı eşi ve çocukları getirilince ikna edilerek ihtihardan vazgeçti.

Seyfettin ŞEKERSÖZ

Son zamanlarda moda haline gelen çatıda intihar eylemlerine bir yenisi daha eklendi.
Boşandığı eşinin iki çocuğunu kendisine göstermediği gerekçesiyle çatıya çıkarak intihar edeceğini söyleyen Sabahattin K. (29) polislerin iknası sonucu eyleminden vaz geçti.
Dr. Ziya Kaya Mahallesi Fatih Sokakta bulunan inşaat halindeki bir binanın çatısına çıkan Sabahattin K.'ye mani olabilmek için polis ve itfaiye ekipleri olay yerine gelerek önlem aldılar.
İtfaiyenin yere şişme yatak sererek önlem aldığı olay yerinde vatandaşlar uzun süre merak içinde beklediler.
Çatıya çıkan Sabahattin K.nın "Çocuklarımı istiyorum. Eşim bana göstermiyor" demesi üzerine polis eşi Sabahat K. İle çocuklarını olay yerine getirdi.
Kendisine eşinin çocuklarını göreceğini söylemesi üzerine intihar eyleminden vazgeçerek çatıdan indirilen Sabahattin K. Emniyet Müdürlüğü'ne götürüldü.
Edinilen bilgiye göre, Zonguldak Merkez Tasmacı Köyü nüfusuna kayıtlı olan Sabahattin K. 11 yıllık evlilik sonunda eşi Sabahat ile boşandı.
Eşinin Köyünü terk ederek Gemlik'e yerleşmesi üzerine çocuklarını görmek amacıyla Gemlik'e gelen baba eşinin çocuklarını göstermemesi ve kayın biraderinin kendini dövmesi üzerine bunalıma girerek intihar etmeye karar verdi.

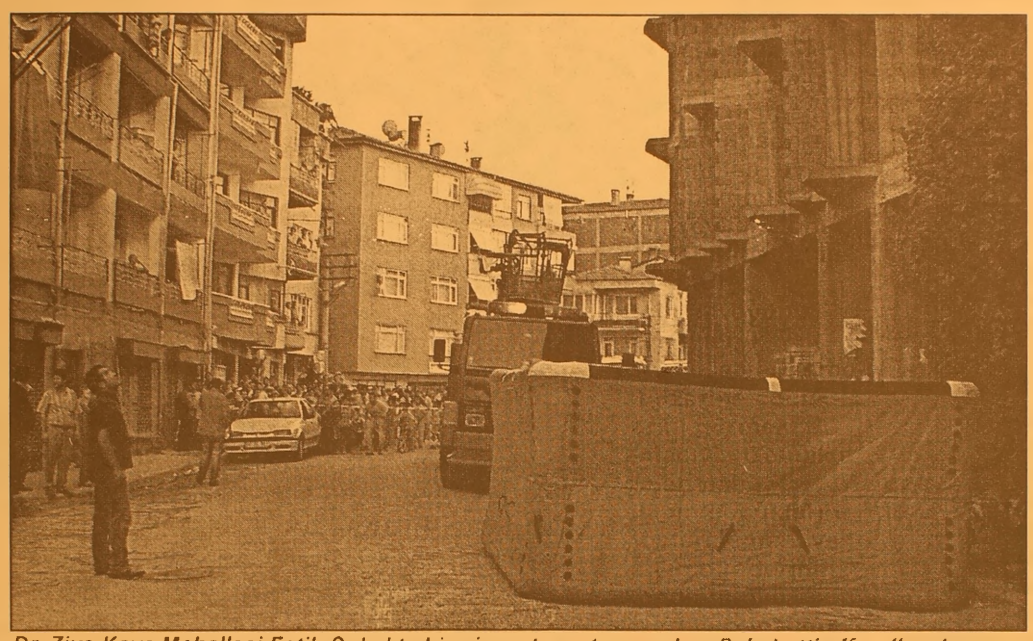

Dr. Ziya Kaya Mahallesi Fatih Sokakta binr inşaatın çatısına çıkan Sabahattin K. adlı şahıs boşanan eşinin çocuklarını göstermemesi üzerine intihara girişti. Polis ve itfaiye sokata önlem aldı. (Fotoğraf : Seyfettin Şekersöz)

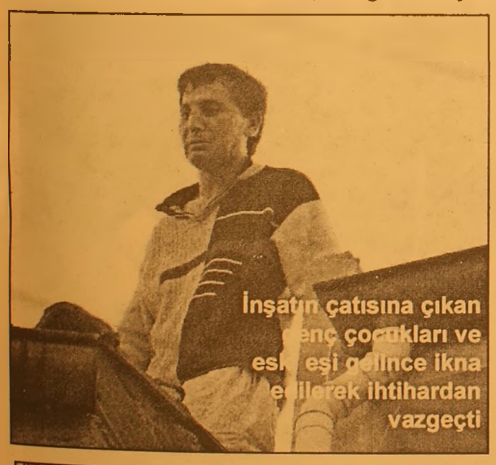

İnşaatın çatısına çıkan genç çocukları ve eşi eşi gelince ikna edilerek ihtihardan vazgeçti

Polis intihar girişimde bulunan şahsı sürekli konuşarak ökna etmeğe çalıştı.

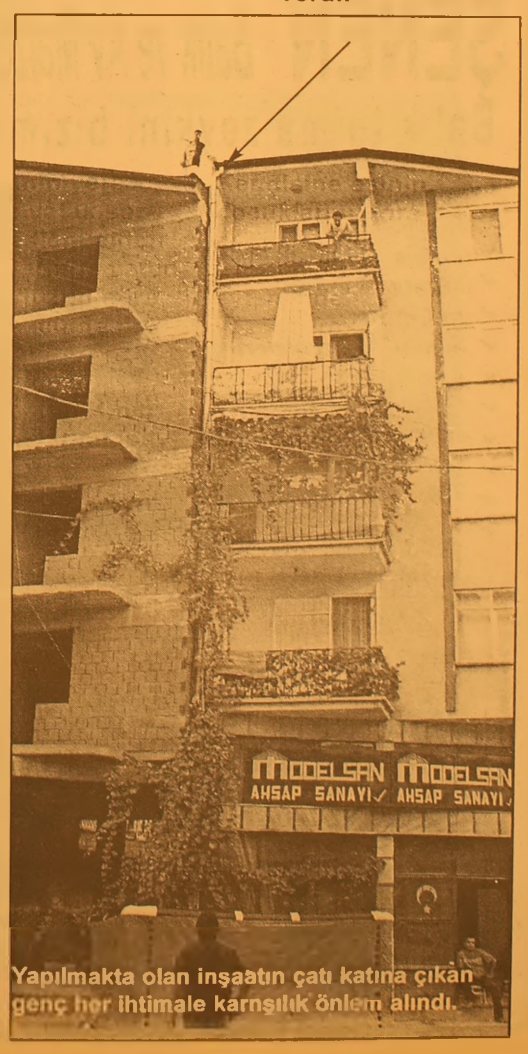

Yapılmakta olan inşaatın çatı katına çıkan genç her ihtimale karnşılık önlem alındı.

Kumla sahası sezona hazırlanıyor

Seyfettin ŞEKERSÖZ

Yıllardır sürüncemede kalan Kumla futbol sahası için bitirilme çalışmalarına hız verildi.

Yıllar önce yer sahipleriyle takas yoluyla Kumla gençliğine kazandırılan saha, futbol oynamaya elverişli olmaması nedeniyle atıl durumda kalmıştı.

İl Özel İdaresinden ödenek çıktığı yolunda bir çok kez açıklamalar yapılmasına karşın, soyunma binasının yapımından sonra çalışmalar durdurulmuştu.

Dün, sahada incelemelerde bulunan Kaymakam Mehmet Baygül, Küçük Kumla Belediye Başkanı Eşref Güre ile İlçe Spor Müdürü Burhan Arıkan yapılacak işleri görüştüler.

Sahanın etrafına çevrilecek teller ile demir direklerin İl Spor Müdürlüğü tarafından gönderilmesinin ardından çalışmaları Kumla Belediyesi ekipleri tamamlayacak.

Kale direkleri ile yedek futbolcu kulübelerinin de yapılacağını bildiren İlçe Spor Müdürü Burhan Arıkan, sahanın yeni sezonda amatör küme maçlarına yetiştirileceğini söyledi.

2 soyunma odası, hakem odası ve kalorifer dairesinden oluşan binada incelemede bulunan Kaymakam Baygül, sahanın güzel olduğunu belirterek, gençlerin spor yapabilmeleri için her türlü desteği vereceklerini söyledi.

Sahanın yeni sezona yetiştirilmesi için çalışmalara hemen başlanacağını bildiren İlçe Spor Müdürü Burhan Arıkan, sahada yapacakları çalışmaların 15-20 gün içinde tamamlanacağını belirtti.

Kaymakam Mehmet Baygül, Küçük Kumla Belediye Başkanı Eşref Güre ile İlçe Spor Müdürü Burhan Arıkan sahada incelemelerde bulundular.

ŞENEN Balık ve Av Malzemeleri Ticareti

Balık tutma zevkini bizimle yaşayın..

- Her çeşit balık ağları
- Sakana Misina Ağları
- İp Ağ
- Fanya
- Mantar, kurşun
- İp Çeşitleri
- Sandal Malzemeleri
- Kürek
- Çapa
- Macun
- Galvenizli çivi
- TMC sintine pompası
- ve diğer malzemeler ile hizmetinizdeyiz.

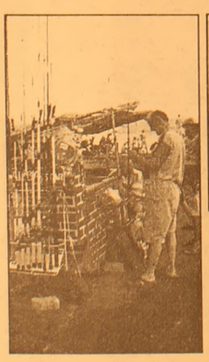

Erkan ŞENEN

Ömerbey Mah. Üstün Sok. 16/ A
MUDANYA / BURSA
Tel & Fax : (0.224) 544 63 14
GSM : (0.532) 297 23 18

Okullar yeni öğretim yılına hazırlanıyor

2005-2006 öğretim yılının eylül ayında açılması nedeni ile, okullardaki onarım işlemine hız verildi. Okullarda çerçeve, badana, tuvalet ve kantin gibi bölümler elden geçiriliyor.

Seyfettin SEKERSÖZ

Yeni öğrenim yılının başlamasına sayılı günler kala okullarda onarım çalışmaları hızla sürüyor. Okullara ödeneklerin geç gelmesi ile onarımların ancak başlatıldığı öğrenim kurumlarında öncelikli olarak öğrencilerin soğuktan etkilenmemeleri için pencereler değiştiriliyor. İlçe içinde birçok okulda devam eden onarımlarda tuvaletler, boya, badana işlemleri, kantinlerin yenilenmesi, öğrencilerin okuduğu sıraların yenileriyle değiştirilmesi, iç ve dış cephede boya işlemlerinin yanı sıra çevre düzenlemeleri de yapılıyor.

İmam Hatip Lisesi

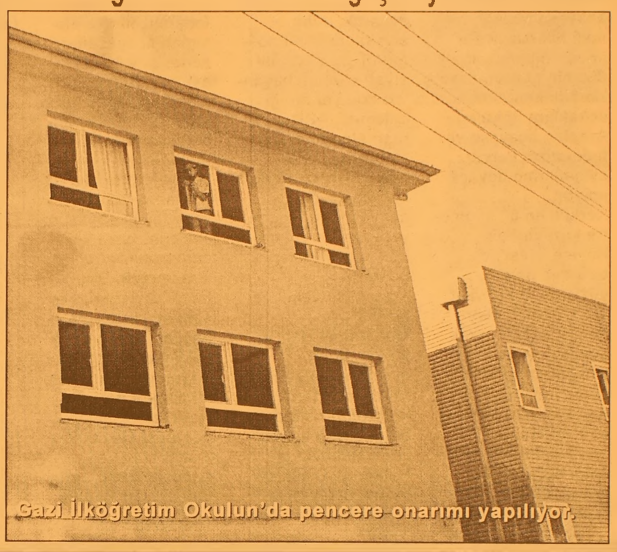

Sazi İlköğretim Okulun'da pencere onarımı yapılıyor.

GEMLİK'TE BİR İLK

TOMOKAY

RADYOLOJİ MERKEZİ

✓ SPİRAL BİLGİSAYARLI TOMOGRAFİ (BT)
✓ ULTRASONOGRAFİ (US)
✓ RENKLİ DOPPLER ULTRASONOGRAFİ
✓ 4 BOYUTLU GEBELİK ULTRASONOGRAFİ
✓ GİRİŞİMSEL RADYOLOJİ (BİYOPSİ vb)

Mesai Saatleri: 08.30 - 20.00 / Cumartesi 08.30 17.00

Dr. Ertan OKAY
Radyoloji Uzmanı

SPİRAL BİLGİSAYARLI TOMOGRAFİ

Merkezimizde Spiral Bilgisayarlı Tomografi Cihazı ile tüm Bilgisayarlı Tomografi (BT) çekimleri yapılmaktadır.

En yeni teknolojiyle gerçekleştirdiğimiz çekimler sayesinde tüm organ dokulardaki hastalıkları teşhis etmekteyiz.

ULTRASONOGRAFİ

Merkezimizde en son teknoloji Ultrasonografi Cihazı bulunmaktadır.

Renkli Doppler Ultrasonografi ile damar hastalıklarını teşhis edebilmekteyiz.

Gebelikte kullandığımız dünyanın en gelişmiş 4 boyutlu Ultrasonografi cihazıyla bebeği anne karnında canlı bir şekilde renkli olarak görmekteyiz.

ACİL DURUMLARDA 24 SAAT 513 65 29 NOLU TELEFONDAN BİZE ULAŞABİLİRSİNİZ

TEL: 513 65 29 - 30

FAX: 513 65 18

Adres : Dr. Ziya Kaya Mahallesi
Dutluk Sok No: 3 - GEMLİK
(Eski SSK Hastanesi ile Migros arasında)
e-mail: tomokay@gmail.com

Kerkük'te Araplar yine sokağa döküldü

Irak'ta bir taraftan anayasa taslağıyla ilgili belirsizlik sürerken, diğer taraftan ülkenin kuzeyindeki Kerkük kentinde sokaklara dökülen Araplar, anayasa ve federalizm karşıtı eylemlerine devam ediyor.

Kerkük'ün 60 kilometre kuzeyindeki Havice İlçesi'nde biraraya gelen yüzlerce Arap, saat 10.00'da ilçe meydanında toplanarak anayasa ve federalizm karşıtı gösteri yaptı. Irak ve Kerkük'ün bölünmesine yönelik endişelerin dile getirildiği eylemde, anayasa ve federalizm karşıtı pankartlar açılarak, Iraklı siyasilere tepki gösterildi. Az sayıdaki siyah çarşaflı bayanların da yer aldığı eylemde, ABD aleyhtarı sloganlar da atan grup, "Irak parçalanamaz, Kerkük bölünmez. Bu anayasa, bu federal yapı bizi karanlığa iter" şeklinde tepki gösterdi.

Arap Milletvekili ve Meclis üyesi Muhammet Halil'in de yer aldığı eylemde, bölgedeki Arap unsurların kontrolünü elinde bulunduran aşiret lideri Hüseyin el Halim, ABD askerlerinin ülkeyi terk etmesini isterken, federalizmin ve ele alınan anayasanın kendi çıkarlarına aykırı olduğunu savundu. Ülke bütünlüğünün bozulacağı endişesini taşıdıklarını kaydeden Halim, "Bu anayasa kimseye fayda sağlamaz. Tek çare bu anayasayı kabul etmemektir. Biz kendi değerlerimize sahip çıkarız, başkası karışmasın" şeklinde konuştu.

Yoğun güvenlik önlemi altında gerçekleştirilen protesto gösterisi yaklaşık 2 saat sürdü. Grup, eylemin ardından olaysız dağıldı.

Hac kayıtları sona eriyor

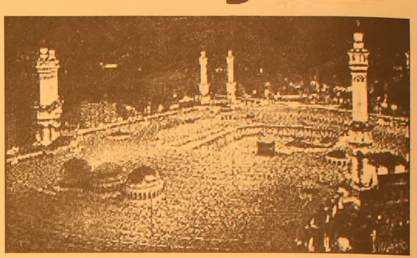

Diyanet İşleri Başkanı Ali Bardakoğlu, hac için belirlenen ücret ve hizmet standartına tüm acentaların uyması gerektiğini vurgulayarak, uymayan acentaların hac organizasyon belgelerini iptal edeceklerini bildirdi.

Diyanet ve TÜRSAB'ın haccın düzenli, kaliteli olması ve istismarın önlenmesi için ortak çalışma yürüttüğünü belirten Bardakoğlu, şöyle konuştu: "Düşük hizmet yüksek ücret olmamasına, kim hangi seviyede hizmet sunacaksa onun karşılığı ücret almasına önem veriyoruz. Onun için de hacda hizmet standartlarını ve ücretlendirmeleri ayrı ayrı belirledik. Kimse, bu ücretlerin üzerine çıkamaz ve konulmuş standardın daha altında hizmet sunamaz. Bunu yaptığı vakit hac organizasyon belgelerini iptal ederiz. Diyanet ve TÜRSAB olarak bunda kararlıyız."

Bazı acentaların da "standart haccımız doldu" diyerek daha pahalı hac tiplerine hacıları yönlendirdikleri şeklinde şikayetler aldıklarını belirten Bardakoğlu, hiçbir acentanın kendi programına göre insanları zorlama hakkına sahip olmadığını söyledi. Bardakoğlu, bu şekilde çalışan acentaların da hac belgelerinin iptal edileceğini bildirdi.

KSK MÜHENDİSLİK LTD. ŞTİ.
Sebahattin DOKSANBİR

Buderus
ISISAN
AKILLI ISITMA SİSTEMLERİ
YETKİLİ BAYİİ

DOĞALGAZ
KOMBİ
KAZAN
KALORİFER TESİSATI
KLİMA
HAVALANDIRMA
SIHHİ TESİSAT TAAHHÜT

DOĞALGAZ BİZİM İŞİMİZ

Merkez: Gazcılar Cad. No:27 BURSA
Tel: (0.224) 220 61 53 Fax: 225 30 74
Şb: İstiklal Cad. Baytaş Körfez Sitesi
Blok 2 No:42 GEMLİK
Tel: (0.224) 514 85 57 Fax: 514 85 58

Öğrencilere süt ve yumurta

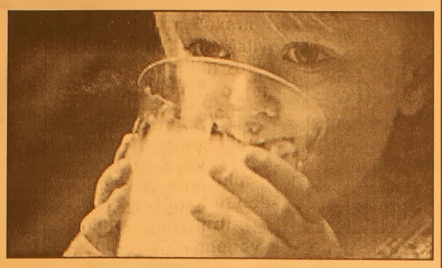

Tarım ve Köyişleri Bakanı Mehmet Mehdi Eker, ilköğretim okullarındaki çocuklara günde bir bardak süt ve bir yumurta verilmesine yönelik programın hazırlıklarını yaptıklarını söyledi.

Gıda Dernekleri Federasyonu yöneticileriyle bir araya gelen Eker, görüşmenin ardından gazetecilerin sorularını yanıtladı.

Eker, süt ve yumurta gibi gıdaların çocuk gelişimindeki önemine dikkati çekerek, bakanlık olarak öncelikle ilköğretim okullarındaki çocuklara günde bir bardak süt ve bir yumurta verilmesine yönelik programın hazırlıklarını yaptıklarını bildirdi.

Mehmet Mehdi Eker, Tarım Bakanlığı'nın AB ile müzakerelerde hangi konumda bulunacağının sorulması üzerine müzakere başlıklarından birinin tarım olduğunu anımsatarak, "Nitelik ve ağırlık itibarıyla önemli bir konu olacağı muhakkak. AB ile müzakerelerde, Başmüzakereci ile birlikte işin hangi safhasında nerede olmamız gerekirse kurum olarak orada yerimizi alacağız" dedi.

İlkokul anketinde ürkütücü sonuç

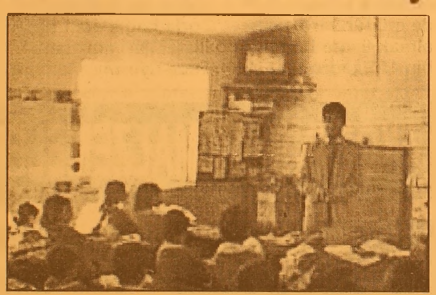

Çeşitli illerdeki 1136 ilköğretim öğrencisiyle yapılan anketten çarpıcı sonuçlar çıktı: 'Öğrenciler arasında taciz oranı yüzde 92, öğrencilerin yüzde 27'si cinsel tacize uğramış' Türk Eğitim Sen'den yapılacan açıklamaya göre Türk Eğitim- Sen ve Hacettepe Üniversitesi Sosoyoloji Bölümü'nün birlikte gerçekleştirdiği ankete katılanların yüzde 50.3'ünü kız, yüzde 49.7'sini ise erkek öğrenciler oluşturuyor.

Ankette yöneltilen "Okulda arkadaşlarınızla oyun oynarken ya da teneffüslerde 'istemediğiniz halde' size yaptığı ve 'ayıp' olduğunu düşündüğünüz davranışlarda bulunan çocuklar var mı?" sorusuna öğrenciler "evet" karşılığını verdiler.

ÖĞRENCİLERİN YÜZDE 27'Sİ CİNSEL TACİZE UĞRAMIŞ

Anket öğrenciler arasındaki karşılıklı sözlü, fiziksel, cinsel taciz oranının yüzde 92 olduğu sonucunu verdi.

Anketten, "öğrencilerle eğitim kurumu arasındaki (kurumsal olana yönelik, kurumsal olanı temsil edenlerce yapılan) taciz" oranının ise yüzde 8 olduğu sonucu çıktı.

Ankete katılan öğrencilerin yüzde 47'si sözlü, yüzde 26'sı fiziksel, yüzde 27'si ise cinsel tacize uğradığını belirtti.

Anket, öğrencilerin kendi aralarında maruz kaldıkları taciz türlerinin yüzde 79'la "şakaya yönelik taciz", yüzde 21'le "şiddete yönelik fiziksel taciz" olduğu sonucunu verdi.

Öğrencilerin en çok maruz kaldığı "şakaya yönelik fiziksel taciz" türleri arasında en başta yüzde 68 ile el-kol işaretleri, vurma ve dokunma gelirken, "şiddete yönelik fiziksel taciz" türünde ise en sık uygulanan taciz yönteminin yüzde 56'yla fiziksel darp ve dayak olduğu belirlendi.

Ankete katılan kız öğrencilerin yüzde 61.9'u, erkek öğrencilerin yüzde 38.1'i "Ayıp davranışları en çok erkeklerin yaptığını" söylemeleri dikkat çekerken, "Ayıp davranışları kızların daha çok yaptığını" söyleyen öğrencilerin yüzde 23.1'inin kız, yüzde 76.9'unun ise erkek öğrencilerin oluşturduğunun altı çizildi.

20 bin öğretmen alınıyor

Milli Eğitim Bakanı Hüseyin Çelik, Maliye Bakanlığı'ndan 20 bin sözleşmeli öğretmen kadrosu için izin çıktığını belirterek, başvuruların alınması için Bakanlar Kurulu kararının beklendiğini bildirdi.

Çelik, "Öğretmenevleri Tanıtım Sergisi"nin açılışının ardından gazetecilerin sorularını yanıtladı. Hüseyin Çelik, bir soru üzerine, öğretmen açığını kapatmak amacıyla Maliye Bakanlığı'ndan 30 bin sözleşmeli öğretmen kadrosu istediklerini, ancak 20 bin kadro için izin çıktığını bildirdi.

Çelik, "Sözleşmeli öğretmenlik için Bakanlar Kurulu'ndan karar çıkması için gerekli yazılar yazıldı. Bakanlar Kurulu kararı çıkacak, bu da bu hafta içinde bitecek. Sözleşmeli öğretmenlik meselesini de öğretmen atamalarının yapılacağı 29 Ağustos'a yetiştirmeye çalışacağız" dedi.

Çelik, bir gazetecinin, okullara kayıt sırasında velilerden bağış alındığı yönünde duyumlar ulaştığını belirtmesi üzerine, bu tür haberlerin kendisine de geldiğini, ancak bugüne kadar dilekçeyle başvuran olmadığını söyledi.

Geçmiş yıllarda vatandaşların bu konudaki imzalı dilekçelerinin gereğinin yapıldığını ifade eden Çelik, "Hali vakti yerinde olmayan, geçim sıkıntısı çeken insanlara 'çocuğunuzu okula kayıt ettirmek istiyorsanız şu kadar para ödeyeceksiniz' diye dayatmada bulunmak kesinlikle insani değil. Bize bu manada şikayet gelirse o insanlara çok ağır cezalar uygulayacağız" diye konuştu.

Çelik, eğitim-öğretim yılının açılışının bu yıl Kütahya'da yapılacağını belirtti.

Marmara sağnak yağışlı

Marmara sağanak yağışlı

Trakya ve İstanbul'un kuzey kesimleri ile Orta Karadeniz'de sağanak yağış görülecek. Diğer bölgeler az bulutlu ve açık.. yurt genelinde sıcaklık 30-35 derece arasında...

Çarşamba günü Trakya ve İstanbul'un kuzey kesimleri öğleden sonra akşam saatlerinde sağanak yağışlı geçecek. Rüzgar kuzey ve kuzeydoğu yönlerden kuvvetli esecek. Sıcaklık 30 derecelerde.

Ege'de parçalı az bulutlu bir gökyüzü olacak. İç kesimlerde yer yer bulutların yoğunlaşması ve önümüzdeki günlerde sıcaklığın 2-3 derece azalması bekleniyor.

Akdeniz'de de hava parçalı az bulutlu, sıcaklık 33-34 derecelerde.

İç Anadolu güneşi bolca görecek. Bölgenin kuzeyinde bulutlar yer yer yoğunlaşsa da yağış oluşmayacak. Perşembe günü sıcaklık 3-4 derece azalacak.

Karadeniz'de yalnızca Sinop dolaylarında yağış görülecek. Perşembe günü yağışın etki alanını genişletmesi bekleniyor. Sıcaklıkta hissedilir değerde azalma yaşanacak.

Doğu Anadolu'da parçalı bulutlu bir hava olacak. Sıcaklık yer yer 35 derece ve üzerinde ölçülecek. Bir süre gökyüzünün durumunda değişim olmayacak.

Güneydoğu'da da hava parçalı az bulutlu. Perşembe günü sıcaklık birer ikişer derece azalabilir .

ELEMAN ARANIYOR
Elektrik konusunda deneyemli eleman aranıyor
AYDIN MADENCİLİK 514 00 60

Ersoy siyasi parti liderini açıkladı

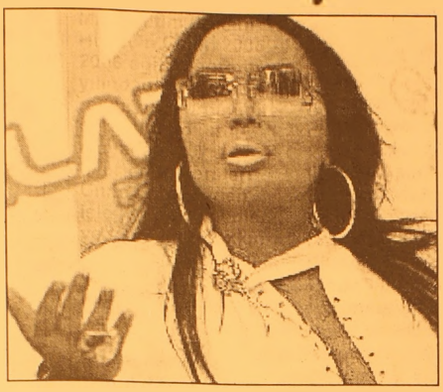

Bülent Ersoy, yıllar önce 'sahne yasağını kaldırmaya karşılık kendisinden servet sayılabilecek miktarda bir para istediğini' iddia ettiği kişiyi açıkladı. Ersoy o günü şöyle anlattı:
Türk sanat müziği yorumcusu Bülent Ersoy, katıldığı bir magazin programında, yasaklı olduğu dönemde sahne yasağının kalkması için şu anda bir siyasal partinin lideri olan bir kişinin kendisinden dönemin parasıyla 100 milyon lira istediğini söylemesiyle başlayan tartışmalara son noktayı koydu.
Ersoy, bugün düzenlediği basın toplantısında "Bu kişi Deniz Baykal'dır" dedi. Ersoy, CHP lideri Baykal ile telefonda değil yüz yüze konuştuklarını söyledi. Ersoy "Ankara'daki Dedeman Oteli'nin arkasındaki bir yazıhanede görüştük. Hatta Deniz Bey gri bir takım elbise giymişti" dedi.
Ersoy, " Kendisi ile avukat olarak görüşüyorduk. Arada aracılar vardı. Aracı mafya babası olan İnci Baba idi. Aracılar bana 'bizim oğlan bu işi halleder' dediler. Deniz Baykal 'ben bu işi hallederim' demiş. Biz de bunun üzerine randevu verdiler gittik. Nasıl halleder ben onu bilemem. Yanımda çek defterim vardı. Benden 100 milyon lira istedi. Ancak istediği para çok yüksekti. Bugünün parası ile 900 bin dolar. Ben de garanti istedim ama bana garanti veremedi. Garanti verse 200 milyon vermeye hazırdım" dedi.
Ersoy, "Para yüksek ama ben bunu rüşvet dağıtmak için istedi diyemem çünkü bilmiyorum. Nereye verecek nasıl verecek ben bilemem. Bunu kendisine sorun. Ama bir para istemesi normal çünkü avukattı. Bunları art niyetle söylemediğime yemin ederim. Bu para için asla ve asla rüşvet demedim" diye konuştu. Ersoy, Deniz Baykal'ın para istemesinin doğal olduğunu söyleyerek:
"E çok doğal çünkü o zaman avukattı. Normal bir avukata gittiğiniz zaman avukatlık ücreti istemiyor mu? Ben sahneye çıktığım vakit karşılığında bana öpücük mü veriyorlar. Bana da belirli bir bedel ödüyorlar. Bundan daha doğal ne olabilir ki?"
Görüşmeye kimlerin aracı olduğunu açıklamayacağını söyleyen Ersoy, "Ben gazeteci demedim. Mafya babası doğru ama gazeteci yok. Avukat Muhittin Yüzüak'ın kardeşi söz yazarı Mehmet Yüzüak yanımdaydı. O da şahidimdir. Bir de İnci Baba vardı görüşmede" dedi.
Ersoy daha sonra İnci Baba ile ilgili bir yanlış anlama olduğunu, Baykal ile yaptığı görüşmede İnci Baba'nın bulunmadığını sadece aracılardan biri olduğunu söyledi. "Deniz Baykal, 100 milyon istediğini neden inkar ediyor" şeklindeki soruya da Ersoy şöyle cevap verdi: "100 milyonun avukatlık ücreti için yüksek olduğunu bildiği için inkar ettiğini düşünüyorum" diye cevap verdi.
Bütün bunları bunca zaman sonra neden anlattığının sorulması üzerine Ersoy,
Reyting kaygısı ile bir şey yapmadığını ve şöhrete de ihtiyacı olmadığını belirterek,
"Soruyorum benden daha şöhretli biri mi var? İçimde bir uhde kalmıştı. Bu benim hayatımdı bu programda da bu açıklamayı yaptım" dedi.

Ünite dergisi okutulmayacak

Milli Eğitim Bakanı Hüseyin Çelik, 2005 - 2006 eğitim öğretim yılından itibaren resmi okullarda ünite dergisinin okutulmayacağını belirterek, dersleri Ünite dergisinden işleyen öğretmenler ve idareciler hakkında çok ağır cezalar verileceğini açıkladı.
Milli Eğitim Bakanı Çelik, Başkent Öğretmenevi'nde düzenlenen 'Öğretmenevlerinin Kuruluş Yıldönümü' etkinliklerine katıldı. 1980 yılından itibaren kurulmaya başlayan öğretmenevlerinin 25. yıldönümünde konuşan Bakan Çelik, öğretmenevlerinde yaşanan öğretmen idareci sorununu çözdüklerini söyledi. Çelik, Maliye Bakanlığı'ndan 500'ü müdür kadrosu, 615'i de müdür yardımcısı olmak üzere toplam bin 115 kadro alındığını ifade ederek, bundan sonra öğretmenlerin idareci olarak öğretmenevlerinde çalıştırılmayacağını kaydetti. Öğretmenlerin ve eğitim çalışanlarının eğitim dışında da bir hayatlarının olduğunu belirten Çelik, öğretmenevlerindeki hayat standartlarının daha da iyileştirileceğini müjdeledi.
Çelik, törende yaptığı konuşmanın ardından gazetecilerin eğitim gündemine ilişkin sorularını cevaplandırdı.
2005 - 2006 eğitim öğretim yılına günler kala öğrenci kayıtlarının devam ettiğini ancak kayıt esnasında velilerden kayıt ücreti alındığına ilişkin bir soru üzerine Çelik, "Evet bu konuda bana da şikayetler gelmekte. Zorla bağış alan tüm idarecilerimizi daha önce uyarmıştık. Gelen şikayetler doğrultusunda ve tespit ettiğimiz idareciler hakkında soruşturma açacağız. Ancak şunun da bilinmesi gerekir ki bağış yapmak isteyen velilerimiz okullardaki okul aile birliği derneklerine bağışlarını yapabilirler" şeklinde konuştu.
Çelik ayrıca, okullarda Ünite dergisinin okutulmasına ilişkin dergi birlikleriyle yaptıkları toplantıda kendilerine zorla okul idarecilerine baskı yapmamalarını ilettiklerini söyledi.
Hükümetin trilyonlarca liraya yaptırdığı ücretsiz ders kitaplarını hatırlatan Çelik, Ünite dergilerinin derslerde okutulmayacağını, isteyen öğrenci veya velilerin özel kitapevlerinden bu dergileri alabileceklerinin altını çizdi.

AKÖZ İNŞAAT MALZEMELERİ
Hulusi ATEŞ

- Marshall, Akçalı inşaat boyaları
- Sıhhı Tesisat Malzemeleri
- Kat Kaloriferi
- Doğalgaz Sobası
- Kalorifer Petek ve Malzemeleri
- Baymak Kombi ve E.C.A
- Banyo Dolabı

DOĞALGAZ DÖŞEME, MÜHENDİSLİK HİZMETLERİ
ONARIM İŞLERİ - BOYA BADANA İŞLERİ
İTİNA İLE YAPILIR
Irmak Sok. Yeni Pazar Cad. No:58 GEMLİK
Tel: (0.224) 513 68 30

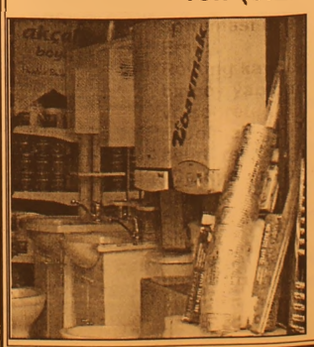

Telekom'da devir sözleşmesi imzalandı

Türk Telekom'un yüzde 55'lik bölümünün satışında 6 milyar 550 bin dolar ile en yüksek teklifi veren Oger Telecom Ortak Girişim Grubu ile hisse satış sözleşmesi imzalandı. Özelleştirme İdaresi'ndeki sözleşme imza törenine, Maliye Bakanı Kemal Unakıtan, Ulaştırma Bakanı Binali Yıldırım, Özelleştirme İdaresi Başkanı Metin Kilci ve alıcı firma yetkilileri katıldı. Hisse satış sözleşmesi, imtiyaz sözleşmesinin onayından sonra yürürlüğe girecek. İmtiyaz sözleşmesine Danıştay'dan olumlu görüş gelmesinin ardından ise hissedarlar sözleşmesi imzalanacak.

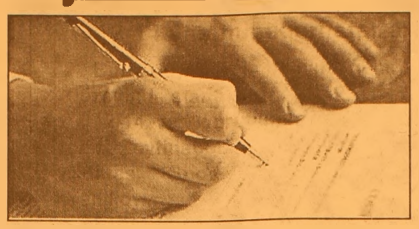

'Kimse maliyeye yamuk yapmasın'

Maliye Bakanı Kemal Unakıtan, spor klüplerinin milyon dolarlarla transfer ettiği futbolcuların ücretlerini daha düşük göstermesi iddiaları üzerine "Herkes ayağını denk alsın. Milyon dolarları 100 bir dolar olarak gösterenlerin peşini bırakmayacağız. Kimse Maliye'ye yamuk yapmasın" dedi.

Vergi Dairesi başkanları, Maliye Bakanlığı'nda biraraya geldi. Toplantının açılışında bir konuşma yapan Maliye Bakanı Unakıtan, yıl sonu için yüzde 6.5 olarak belirlenen faiz dışı fazla hedefini tutturmanın, en büyük arzuları olduğunu bildirdi. IMF ve Dünya Bankası'na da gönderme yapan Unakıtan, kayıt dışı ekonominin Batı'daki seviye getirilmesi durumunda Türkiye'nin hiçbir beynelmilel kuruluşa ve paraya ihtiyacı kalmayacağını söyledi.

Unakıtan, sözlerine, "Bugün tarihi bir gün yaşıyoruz" Türk gelir idaresi tarihinde bir ilke tanıklık edildiğini söyleyen bakan, artık merkez-taşra bütünlüğü içerisinde çalışacak mükellefleri temel olarak almak suretiyle organize olan bir gelir idaresine sahip olunduğunu ifade etti.

Gelir İdaresi Başkanlığı'nın kurulmasını 'radikal bir değişiklik, önemli bir yapısal reform' olarak niteleyen Unakıtan, vergi dairesi başkanlarını ise gelir idaresinin 'taşradaki uç beyleri' olduğunu söyledi. Türkiye vergi gelirlerinin yüzde 96'sının tahsil edildiği ve faal mükelleflerinin yüzde 81'inin bulunduğu 29 ilde, artık Gelir İdaresi Vergi Dairesi başkanlıkları bulunduğunu kaydeden Unakıtan, "Artık taşradaki vergi dairesi başkanlığı, arada hiçbir birim olmaksızın Gelir İdaresi Başkanlığı ile iletişim içinde olacak. Vergi denetimi ve vergi daireleri aynı başkanlık bünyesinde çalışacak. Dolayısıyla verginin tahakkuk ve tahsili ve vergi incelemesi aynı başkanın direktifleri doğrultusunda yapılacak. Başkanın yegane işi bu olacak. Mükellefe müşteri gözüyle yaklaşan, yani mükellefe velinimet olarak bakan, fakat devletin hakkı olan vergi alacağının da sürüncemede bırakılmasına izin vermeksizin tahsiline imkan sağlayacak" dedi.

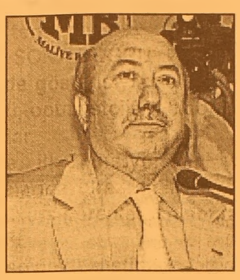

Vergi Dairesi başkanlarına "Kurucu başkan' olmak gibi tarihi bir misyonuz var" diye seslenen Unakıtan, şüphesiz bir takım zorluklar olacağını belirterek, "Bu geçiş sürecini, en kısa sürede ve en sancısız şekilde gerçekleştirmek, sizlerin maharetine kalıyor. Bu konuda sizlere güveniyorum ve desteğim sizlerle beraber" diye konuştu. Vergi dairesi başkanlarından sürekli dolaşmalarını isteyen, nerede yeni bir bakkal, yeni bir fabrika kurulmuşssa bunu takip etmelerini isteyen Unakıtan, kendisin de zaman vergi dairelerini gezecegini söyledi. Türkiye'nin en önemli problemlerinden birisinin, harcamalarını sağlıklı vergi gelirleri ile karşılanmaması olduğuna dikkat çeken Unakıtan, şimdiye kadar harcamaların olabildiğince artırılmasına karşın, gelirler üzerinde herhangi bir çalışma, yapısal değişikliğe gitmeksizin aradaki farkın borçlarla kapatıldığını anlattı.

Barbarosca

Barbaros BALMUMCU

12-14 yaş minikleri star alıyor

Bursa A.S.K.F.nın bu hafta genç takımlar düzeyinde star alıyor.

12-14 yaş gurubunun maçları başlayacak. Zeytinspor, Gemlikspor, Asil Çelik, Döktaş Spor, Orhangazi, Hürspor, Yeniköy...

Eşleşen Gemlikspor bu hafta ilk maç olarak ilçemiz takımlarından Zeytinsporla karşılaşacak.

Gemlikspor'u antranör olarak Sönmez Hoca ilgileniyor.

Çarşamba günü saat 18.oo de ciddi idman maçını Döstaşsporla oynayacaklar.

Bu yıl 12-14 yaş grubundan kim bir 14-16 yaş gurubuna terfi edecek.

OPTİMİSTE SONA DOĞRU

Büyük gövde gösterisiyle açılan Gemlik Yelken Kulübü optimistçileri ciddi bir şe kilde çalışıyorlar.

Bu köşede ilk kursiyerlerini veren Optimist Hocalarına biraz sitem etmiştim. Zira, ilk kursta kurs görenlerden sonra ikinci grup gelmişti.

O yazımda şöyle demiştim:

" Madem ilk kurs bitti niye bu öğrencilerin aileleri çağrılıp bir gösteri düzenlemediniz."

İkinci ve üçüncü kursiyerlerden sonra benim yazımı sayın Komodor ve hocaları bu gösterilerin yapılacağını açıkladılar.

Demek ki isteyince olabiliyor.

Evet, hem gösteri hem de bir müsabaka tertip edileceğini ifade ettiler.

Kurslarını bitirenlere bu karşılaşmalardan sonra genç optimistçilere sertifikaları verilecektir.

İşte istenince (kim olursa olsun) oluyormuş. İstemek lazım, yapılan her iş güzeldir.

Samimiyet, sevgi ve saygı ister.

Bazı işlerde hata da yapılabilir, bu hatar eleştirilir, işte bu samimiyettir.

Eleştiri yapan kişi veya kişiler o işin en iyisin olmasını ister.

Optimisten mezun olan gençler'e yelken sporunun bırakmamalarını öneririm.

Bu gösterilerin yapılacağı günü bilmediğimden tarihini de yazamıyorum.

GRUP AİLE ÇAY BAHÇESİ
Cemiyetlere sandalye, masa, meşrubat, çerez temin edilir.
CEMİYET ORGANİZASYONU YAPILIR
Tel : (0.224) 513 06 70
GSM : (0.537) 491 31 30

Umurbey'de Kiralık villa
Deniz cepheli, tripleks, Güneş enerjili, havuzlu, LPG ısıtmalı
GMS : (0 532) 315 86 96

KAYIP
Gemlik Nüfus Müdürlüğü'nden aldığım nüfus cüzdanımı kaybettim. Geçersizdir.
İbrahim ŞEN

KAYIP
1993 yılında İmam Hatip Lisesi Ortaokul kısmından aldığım diplomamı kaybettim. Geçersizdir.
Mehmet Fatih AYDIN

KAYIP
Ergani Nüfus Müdürlüğü'nden aldığım nüfus cüzdanımı kaybettim. Geçersizdir.
Ebru POLAT

'Yeni nesil stil ikonları'

Eskiden bir marka kendine ünlü bir yüz seçer, reklam kampanyalarında uzun süre bu yüzü kullanırdı. Şimdiyse markaların yüzleri zaten stil ikonları olan ünlü kadınlar ve damgalarını o markaya vuruyorlar. Moda, sürekli hareket halinde olan bir sektör. Sezon açılışları, defileler, moda haftaları ve reklam kampanyaları... Modayı takip edenlerin büyük çoğunlukla başvurduğu kaynaklardan olan moda basını ise bu işi gittikçe daha büyük ölçeklerde ele alıp, okuyucu için görsel açıdan daha zengin ve cazip hale getiriyor.

Bazı Haute Couture ve büyük hazır giyim firmalarının yeni yüzleri, aynı zamanda birer stil ikonu haline gelmiş olan ünlüler. Moda dünyasına özellikle Hollywood'un, müzik ve televizyon şov dünyasının etkileri tartışılmaz. 90'lı yılların başında moda ikonları o dönemin popüler top modelleri iken, günümüz top modelleri bu konuda çoğunlukla daha geri planda duruyor. Şimdi herkes moda dünyasının yakından takip edip hatta destek verdiği, sadece kıyafetleri değil bütün yaşam tarzlarıyla bir ikon olan ünlü isimlerin peşinde. Bu ünlüler çoğu oynadıkları karakterler ve gerçek hayattaki tarzlarını

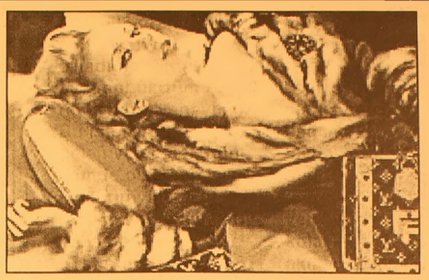

modelliğini yaptığı markaya da uyarlıyor. Buna en iyi örneklerden birisi ise Sex and City dizisinin yıldızı, televizyon dünyasının son yılların tartışılmaz en popüler isimlerinden biri Sarah Jessica Parker. Diziyle beraber pekişen ününe aynı zamanda stil ikonu payesini de kattı. Katıldığı her aktivitede ne giyerse olay olan, aynı zamanda dizideki kıyafetleriyle de büyük ilgi çeken Parker, geçen sezon hazır giyim devi Gap'in baş modeli olarak bu payeye yakışır bir performans gösterdi.

Son dönemde ünlü modeller kullanmayı seven bir diğer marka ise Louis Vuitton. Lüks ürün grubu denince akla gelen ilk markalardan olan Louis Vuitton ünlü model akımına, kendi marka konseptine uygun bir yaşam tarzını tercih eden Jennifer Lopez'le başladı. Daha sonra Scarlett Johansson ve bu sezon Uma Thurman'la devam eden ünlülerle kampanyalar serisinde Vuiton'un bir sonraki ünlüsünün kim olacağı büyük merak konusu. Bu arada LV ile anlaşması biten Johansson şu anda Ralph Lauren'in en son versiyonunu çıkadığı Eternity Moment parfüm reklamının yeni yüzü. Bu isimler ilk akla gelen ve en çok gündemde olan kampanyaların yıldızları. Bu reklam kampanyalarıyla basında boy gösteren daha çok ünlü var. Eskiden ünlü bir yüz, bir markayla bu tip bir çalışmayı çok uzun bir zaman dilimi için yapar, daha sonra başka bir çalışma yaptığı zaman yüzü o yeni markada yadırganırdı.

Şimdi ise ünlüler için bu tip kaygılara yer yok, çünkü zaten söz konusu reklam kampanyaları genelde 1 yıldan fazla sürmüyor.

Acaba günümüzün her şeyi çabucak tüketen dünyasında yüzler bu kadar çabuk mu eskiyor, yoksa aynı markaya uzun süre bağlı kalmak artık fayda yerine zarar mı getiriyor? Tabii bu sorunun cevabını vermek o kadar kolay değil ama akla yine de şöyle bir düşünce geliyor: Belki de artık devir belli bir markanın ikonlaştırdığı yüzlerin devri değil. O yüzlerin kendisi zaten birer ikon; hatta aynı zamanda marka haline gelmiş durumda. O yüzden kendi markalarını o dönem için en iyi sunacak markalarla çalışmayı tercih ediyor, yüzlerine yeni bir makyaj gerektiğinde ise yeni bir markaya doğru yöneliyorlar.

KAYIP

Gemlik Nüfus Müdürlüğü'nden aldığım nüfus cüzdanımı kaybettim. Geçersizdir.
Nesime BULUT

HAÇİN (101)

Yazan : Zebercet COŞKUN

Kirkot mahallesinden geçiyor yolları. Haçin'de dövüş başladığı günden beri onları böyle çalışmağa, götürüp getiriyorlar. Ama buyana ilk kez çıkıyor Mürsel efendi. Hamurcu gediğinin orada çalışmıştı bugüne dek. Bir kez de Obruk yoluna götürdüler. Göğsü sıkıştı birden, soluğu daraldı, adım atacak gücü yok. İşte kendi evinin önündeler. Güç ile başını kaldırıp baktı. Perdeler inik, yalnız köşe pencerenin perdesi açık. Bir ömür boyu oturduğu köşe... Ses yok, bir kıpırtı yok...

- Yürü! Dürtükleyiciler jandarmalar.

Perdeler yine ak... Merdivenlerin, tırabzanların sarı rengini görüyor Mürsel efendi perdelere bakarken. Çarşafların sabun kokusunu duyuyor. Üstü başı yağ içinde, leke içinde şimdi. Ceketinin kolları bir ayın içinde aşınıverdi. Göğsü gittikçe çok sıkışıyor.

- Yürüsene!

Bakıyor Mürsel efendi köşe pencereye. Fatma gelin geldiği gün oraya oturmuştu. İsmail'in doğum haberini orada bekledi... Dün gibi bir şey... Aldırmaz görünüyor, öyle olmak istiyor ama, hiç durmadan şıkırdatıyor elindeki tesbihi... Onlar sevinçli günlerdi. Acılı anıları da var o köşenin. Fransız bayrağının kaleye çekildiği ilk o pencereden görmüştü. Fransız bayrağı yine aynı yerde. Bir şey daha var bayrağın dibinde. Bir karaltı sallanıyor... Önündekiler, ardındakiler ve jandarmalar hep bir ağızdan konuşuyorlar şimdi, ama Mürsel efendi anlamıyor. Hiç birini anlamıyor. Kulaklarına uğultular geldi. Gördüğü, bir sehpa... Birini asmışlar... Durdular, hep oraya bakıyorlar. Jandarmalar da durdu, dürtüklemiyorlar ardlarından. Kadın, bir kadın bu. Ayağında al renkli şalvarı, saçı açık, başı öne düşmüş, örgüleri göğsünün üstünde sallanıyor. Ayakları çıplak... Ayakları tombul ve de ak... Gözlerinin önü karardı Mürsel efendinin, hiçbir şey göremez oldu. Yüzünü görmedi kadının, yüzünden bilmenin olanağı yok... Ama, bu şalvar, bu saçlar ve de bu ayaklar... Nasıl bilmez? Nasıl tanımaz? Çamurun göbeğinde yıkıldı Mürsel efendi. Kendinden geçti... Hiçbir şey duymuyor artık. Ne böğrüne inen tüfeğin ucu, ne ağız dolusu küfürler, ne de tekmelenerek yokuş aşağı itildiği... Hiçbir şey yok artık. Kafası taşlara çarpa çarpa Bostanlık çayı kıyısına kadar yuvarlandı. Bir ağaca çarptı, kaldı. Tepeden tırnağa kara çamurlara belenmişti bedeni. Çamurun rengi kızıla döndü, öylece kaldı orada Mürsel efendi. Jandarmalar yokuşun yukarısında gülüşüyorlar... Kafile başı yerde yürüyor Amerikan mektebinin oraya doğru...

ON ÜÇÜNCÜ BÖLÜM

Zil sesine uyandı Naime. Gün çoktan ışımış, yatakhanede kıpırtılar var. Naime gözleri yarı açık yatıyor yatağında. Ortalıkta kimseler kalmasa diye bekliyor. Havlusunu eline alan çıkıyor yatakhaneden dışarı. Naime çıkamıyor yatağından bir türlü. Yine ıslatmış. Yatak, yorgan, gecelik yarı beline dek ıslak.

<<Hatice abla yüzüme bakıyor, yastığa kapandım. Pencereleri açtı Hatice abla,konuşmadan anlaşıyoruz birbirimizle. Yatakhanede ikimizden başka kimse kalmayınca yataktan çıktım, dolabıma koştum. Bohçamdan temiz çamaşır çıkardım. Hatice abla da yatağımı, yorganımı pencereden sarkıttı. Günler var ki, bu böyle sürüp gidiyor. O cumartesinin gecesine rastlar ikili. Korkmuş, ağlamıştım sabahleyin; ondan sonra her gece olmağa başladı. Sabah uyandığımda yatağımı, çamaşırlarımı ıslak buluyorum. Alıştım, ağlamıyorum artık, ama utanıyorum yine de. Yastığa kapatıyorum yüzümü her sabah. Hatice abla anlıyor, ben kalkar kalkmaz yatağımı, yorganımı pencereden sarkıtıyor.

O Cumartesi... Pencerede annemi beklemiştim gün boyu. Beni görmeğe gelecek, yıkayacak, saçımı tarayacak. Faik'ten haber getirecek. Öyle oldu, gelen giden yok. Yemeğe indiler, beni arayıp soran olmadı. Öğleden sonra kar dindi, karanlık dağılır gibi oldu. Gözlerimi Haçin'e inen yoldan ayıramıyorum. Bir karaltı... Gözümü ovuşturuyorum. Yanlış görmemişim, gelen var. Yavaş yavaş çıkıyor yokuşu. Yatakhaneden koşarak çıktım, Bir solukta merdiveni indim, bahçeye çıktım. Bahçe kapısındayım şimdi... Gelen bir kadın, ama annem değil. Benim de annem gelir elbet... Kar dineli çok oldu? Yola yeni çıkmıştır. Yakınlaşıyor gelen kadın, başı yerde, tanıyamıyorum. Beş on adım kaldı aramızda.

- Seta teyze!

Boş gözlerle bakıyor, hem de hiç konuşmuyor.

- Annem nerde? Boynuna sarıldım itti beni...

Yüzüme bakmadı, yürüdü gitti içeri. Koştum ardı sıra. Miss Cold'un odasına girdi Seta teyze. Kapı kapandı, ben dışarda kaldım.

- Annen hastalandı, dediler akşam üstü. Sana haber salmış. Kendine iyi baksın, Miss Cold'un sözünden çıkmasın! Bizi hiç merak etmesin, demiş.

İkinci zil çaldı. Kahvaltı zilidir bu. Hatice abla ile beraber aşağı indik. Yemekhanenin bir köşesinde ekmeklerimizi yedik. Ekmek var yalnız, ötekiler tükenmiş. Un, bulgur varmış, biraz da buğdayımız kalmış. Haçin'de yokmuş bir şey. Ermeniler atları, eşekleri kesiyorlarmış. Öyle söylüyor kızlar. Biz Hatice ablayla söze karışmıyoruz, dinliyoruz yalnız. Hep beraber dolaşıyoruz, Hetice abla benim elimi tutar. Türk olarak bir o var bir de ben varım mektepte. Hatice abla olup da kocaman bir kadın işte... Benden birkaç gün sonra geldi buraya. Daha önce de mektepte hiç görmemiştim kendisini. Yirmi iki yaşındaymış, evliymiş, kocasını alıp götürmüşler karakola. Onu mektebe iki Ermeni kadın getirdiler. Miss Cold'a yalvardılar. Beş yıl önce birkaç ay okumuş mektepte. O zamanki kaydı duruyormuş. İlerde sorumlu duruma düşecek bile olsa almış Miss Cold, kaydını tazelemiş.

Devamı Yarın..

Meyve-sebzelerin yaz zenginliğini kışa taşıyın

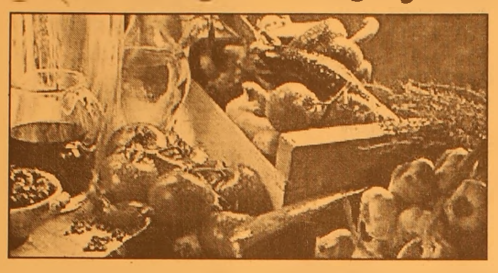

Meyve-sebzelerin kurallara uygun kurutulması durumunda besin değerini aynen koruduğu, bugünlerde yapılacak kurutma işlemi ile sağlıklı beslenme ve aile bütçesine katkı sağlanabileceği bildirildi.

Çukurova Üniversitesi Gıda Mühendisliği Bölümü Öğretim Üyesi Prof. Dr. Hasan Fenercioğlu, AA muhabirine yaptığı açıklamada, kış aylarında üretilen domates, salatalık, biber, patlıcan gibi sebzelerin, yaz aylarında doğal ortamda yetişenlere göre kalitesinin düşük olduğunu kaydetti.

Aynı zamanda kayısı, üzüm gibi kış aylarında ithal edilen bazı meyvelerin de astronomik fiyatlarla manav reyonlarını süslediğini anımsatan Fenercioğlu, sağlıklı ve ucuz beslenmek için Anadolu'da her geçen yıl azalan ürün kurutma geleneğinin yeniden canlandırılması gerektiğini söyledi.

Fenercioğlu, bu dönemde kaliteli ürünlerin toz, nem ve yağmurdan korunarak kurutulması durumunda, üründeki mineral, bazı vitaminler, karbonhidratlar ve proteinlerin korunabileceğini belirtti.

Fenercioğlu, şunları söyledi: "Kış aylarında üretilen ürünlere göre çok daha sağlıklı olan yaz ürünleri, kurallara uygun kurutma durumunda besin değerini aynen koruyor. Kurutulan üründe mikroorganizmaların üremesine neden olan su kaybolduğu için ürün uzun süre saklanabilir. Ağustos sonları da ürün kurutmada son fırsattır. Çünkü Eylül ile yağmurlu günler başlar. Kurutulan ürünün yağmur yemesi ise küfe yol açar, bu da kanserojen etki yaratır.

Vatandaşlara önerim, pazarların sağlıklı ürünlerle dolup taştığı ve minimum fiyatlarla satıldığı bugünlerde her üründen bol miktarda alarak kurutup kış sofralarına taşısınlar. Ürünü kuruturken de güneşin dışında fırınlar da kullanılabilir. Hatta nane gibi bitkisel bazı ürünler fön makinesi ile bile kurutulabilir."

Çok mesaj yazmak sağlığa zararlı

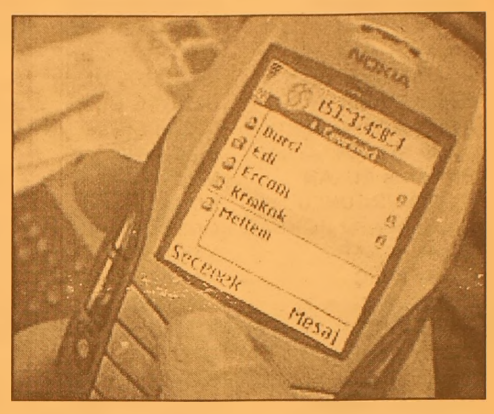

Her geçen gün daha çok kişinin kullanmaya başladığı cep telefonunun yazılı mesaj sistemi, kullananlarda kronik rahatsızlıklara yol açıyor.

Ortalama 72 milyon mesajın gönderildiği İngiltere'de, fizyoterapistler sürekli mesaj yazan çocukların, tekrarlayan kas gerilmesi ve incinmesi sorunu ile karşı karşıya olduklarını açıkladı.

Uzmanlar, sık sık cep telefonundan mesaj yazan ve yazarken baş parmaklarını kullananların parmak tendonlarında ve bileklerinde, şişme ve ağrılar oluşacağı, bunun sonrasında da kalıcı rahatsızlıkların başlayacağı riskine karşı uyardı. Gelişen teknoloji ile her geçen gün daha da küçülen cep telefonlarında, tuşlar gittikçe küçüldüğü için, mesaj yazarken parmakların daha küçük hareketler yaptığı bunun da sorunlara yol açtığı belirtildi.

Chartered Society of Physiotherapists tarafından yapılan açıklamaya göre, söz konusu rahatsızlığa yakalanmada ne kadar sıklıkla ve ne kadar uzun süre mesaj yazıldığı en önemli faktör. 10 - 15 dakika ara vermeden mesaj çeken birinin, mutlaka uzun süreler ara vermesi gerektiği, eğer yine de yazması gerekiyorsa iki elini de daha dikkatli kullanarak mesaj yazması uzmanlar tarafından öneriliyor.

İngiltere'de, ortaokul sonu sınav sonuçlarının açıklandığı gün atılan mesajların normale göre 7 milyon artış gösterdiği bunda da özellikle 15 yaş altı çocukların daha sık mesaj yazmalarının etkili olduğu tahmin ediliyor.

GEMLİK REHBERİ

GEREKLİ TELEFONLAR

İtfaiye	110
Polis İmdat	155
Jandarma İmdat	156
Jandarma K.	513 10 55
Polis Karakolu	513 18 79
Gar. Kom.	513 12 06

KAYMAKAMLIK

Kaymakamlık	513 10 51
C.Savcılığı	513 10 53
C.Savcı Yrd.	513 29 54
Emniyet Müd.	513 10 28

ULAŞIM

METRO	513 12 12
Aydın Turizm	513 20 77
Süzer Turizm	512 10 72
Kanberoğlu-Esadaş	514 45 49
Anıtur	514 47 71
Kamil Koç	513 35 71

HASTANELER

Devlet Hastanesi	513 92 00
SSK Hastanesi	513 23 29
Mer.Sağ.Ocağı	513 10 68

TAKSİLER

Körfez Taksi	513 18 21
Çınar Taksi	513 24 67
Güven Taksi	513 32 40
Gemlik Taksi	513 23 24
Manastır Taksi	514 35 50

RESMİ DAİRELER

TEK Arıza	513 20 66
TEK İşletme	513 45 03
Statyum	514 00 95
Orm.Böl.Şef.	513 12 86
Milli Eğt. Md.	513 11 74
Halk Kütüphane	513 13 53
Askerlik Şb.	513 10 57
Karayolları	513 13 08
Liman Baş.	513 11 33
Mal Müd.	513 10 95
Nüfus Md.	513 37 42
Özel İd. Md.	513 15 07
Tapu Sicl. Müd.	513 14 14
Müftülük	513 13 64
Gümrük Md.	524 85 86
Tekel Md.	513 10 42
Ver. Dairesi Md.	513 10 92
İlçe Tarım Müd.	513 11 86
İlçe Seç. Md.	513 77 77
Halk Eğitim Müd.	513 18 46

BELEDİYE

Santral	513 45 21 -23
Başkanlık	513 45 20
Zabıta	513 24 32
Otobüs İşlet.	513 45 21-122
Su İşlet.	513 45 21 - 115
İtfaiye	513 23 25
Muhasebe Md.	513 45 21 -182
Yazı İşl. Md.	513 45 21 -111
Su Arıza	Yalnız 185

DENİZ OTOBÜSÜ

Bursa	256 77 84
Mudanya	544 30 60
Yenikapı	(212) 516 12 12
Yalova	(226) 811 13 23
İDO İmam Aslan Dinlenme Tes.	513 23 94

VAPUR - FERİBOT

Yalova	(226) 814 10 20
Topçular	(226) 363 43 19
Eskihisar	(262) 655 60 31

OTOBÜS

Şehirlerarası	261 54 00
Otobüs Terminali	(18 Hat)

TÜP DAĞITICILARI

Aygaz	513 12 95
Tekgaz	513 16 37
Ocakgaz	513 16 37
Ergaz	513 88 43
İpragaz	513 22 59
Habaşgaz	513 45 46
Yeni Likitgaz	513 65 00
BP Gaz	514 59 81
Bütünler Likitgaz	513 80 00
Akçagaz	514 88 70
Totalgaz	514 17 00
AKCAN PETROL	513 10 79
YERLİYURTLAR PETROL	513 30 33
TUNCAY OTO GAZ	513 14 25

NÖBETÇİ ECZANE

25 Ağustos 2005
PERŞEMBE
SERİM ECZANESİ

GEMLİK
Körfez
GÜNLÜK SİYASİ GAZETE

YEREL SÜRELİ YAYIN
YIL : 33 SAYI : 2218
FİYATI : 0.25 YTL. (KDV Dahil)
Sahibi : Kadri GÜLER
Sorumlu Yazı İşleri Müdürü : Serap GÜLER
Haber Müdürü : Seyfettin ŞEKERSÖZ
İstiklal Cad. Bora Sok. No:3/B
Tel : 513 96 83 Fax : 513 35 95 GEMLİK
Yönetim ve Basım Yeri : KÖRFEZ OFSET
Matbaacılık-Yayıncılık-Reklamcılık Tesisi
İstiklal Cad. Bora Sok. No:3/B GEMLİK
(Dini bayram Günleri ve Pazar günleri yayınlanmaz)

ÖZEL GEMLİK KÖRFEZ DERSHANESİ ÖSS GURUR TABLOSU

Asena GÜLER	ODTÜ	ENDÜSTRİ MÜH.
Aytaç TÜFEKÇİBAŞI	İTÜ	İŞLETME MÜH.
Başak FİDAN	GALATASARAY ÜNV.	ENDİSTRI MUH.
Çiğdem TEMEL	HACCETTEPE ÜNV.	KİMYA MÜH.(İNG)
Hasan POLAT	İTÜ	UÇAK MÜH.
Eren YILMAZ	İTÜ	İMALAT MÜH.
Ayşe Cansu ŞAŞMAZ	HACETTEPE ÜNV.	ULUS. AR.İLİŞ. (ing)
A.Aykut ŞENCAN	İSTANBUL ÜNV.	KAMU YÖNETİMİ
Ahmet AKIN	SELÇUK ÜNV.	MAKİNE MÜH.
Ahmet AŞÇI	BALIKESİR ÜNV.	İNŞAAT MÜH.
Ahmet EVİRGEN	KOCATEPE ÜNV.	İŞLETME
Alev ALP	BALIKESİR ÜNV.	Bilg. Tek. ve Prog.
Alican TURAN	ÇUKUROVA ÜNV.	MAKİNE MÜH.
Aslı Sümeyye BAŞ	İSTANBUL ÜNV.	ORMAN END. MÜH.
Aydan MAVİŞ	ULUDAĞ ÜNV.	TEKSTİL
Ayşegül GÜNERİ	A.İzzet Baysal ÜNV.	DERİCİLİK
Ayşin KORAN	BİLGİ ÜNİ.	BİLGİSAYAR BİL.
Barbaros ALKAN	MUĞLA ÜNİ.	TURİZM ve OTEL iş.
Barış VURGUNLU	KOCAELİ ÜNİ.	Metal. ve Mal. müh.
Beyda Hayret KÖKSAL	ONSEKİZMART ÜNİ.	SINIF ÖĞRT.
Burak YANAR	YAKIN DOĞU ÜNİ.	İŞLETME
Caner KILIÇ	KARAELMAS ÜNİ.	TURİZM ve OTEL iş.
Cengiz HAN	AKDENİZ ÜNİ.	HALKLA İLİŞKİLER
Cenk ZEREN	İSTANBUL ÜNİ.	Metal. ve Mal. müh.
Ceren Filiz DAL	ÇAĞ ÜNİ.	Uls. Finans(burslu)
Ceren İRHAN	S.DEMİREL ÜNİ.	PAZARLAMA
Ceren ÖZDEMİR	KTÜ.	İŞLETME
Cevriye EMİL	DUMLUPINAR ÜNİ.	İTHALAT-İHRACAT
Cihan TAMER	SELÇUK ÜNİ.	OTOMOTİV ÖĞRT.
Cüneyt BAYRAKDAR	ULUDAĞ ÜNİ.	MAKİNE
Çağdaş AKSAKAL	KTÜ.	SINIF ÖĞRET.
Dilek ACAR	TRAKYA ÜNİ.	TURİZM ve OTEL iş.
Doğan GÜRKAN	ANADOLU ÜNİ.	İKTİSAT
Doğukan DOĞAN	MUĞLA ÜNİ.	İKTİSAT
Ebru ALTINMAKAS	ULUDAĞ ÜNİ.	ÇOCUK GELİŞİMİ
Ebru USLU	KOCAELİ ÜNİ.	KİMYA MUH.
Emel DEMİR	ONSEKİZMART ÜNİ.	HEMŞİRELİK
Emine ÖZMEN	HACETTEPE ÜNİ.	HEMŞİRELİK
Emrullah AKBIYIK	İTÜ.	MİMARLIK
Enes ÖZMEN	S.DEMİREL ÜNİ.	MADEN MÜH.
Engin ALPARSLAN	ULUDAĞ ÜNİ.	END. ELEKTRONK
Erdal DEMİREL	M.KEMAL ÜNİ.	İKTİSAT
Erdi ÖZER	DOKUZ EYLÜL ÜNİ.	KAMU YÖNETİMİ
Ersin AYVAZ	İSTANBUL ÜNİ.	HUKUK FAK.
Esra KARALI	KIRIKKALE ÜNİ.	BÜRO YÖN. SEKR.
Eşref ACIR	ULUDAĞ ÜNİ.	ELEKTRİK
Ezgi ÖZCAN	BALIKESİR ÜNİ.	TURİZM ve Otel iş.
Fatih KAN	ULUDAĞ ÜNİ.	Bilg. Tek. ve Prog.
Fatma Asla ŞAHİN	SELÇUK ÜNİ.	OTOMOTİV ÖĞRT.
Fikri KOMİT	ANADOLU ÜNİ.	ELEKTRİK
Gizem ÇAVUŞOĞLU	ANADOLU ÜNİ.	TURİZM ve OTEL iş.
Gizem GÖRAL	DUMLUPINAR ÜNİ.	İŞLETME
Gökhan Caner KÖKER	MERSİN ÜNİ.	OTOMOTİV ÖĞRT.
Gökhan DOĞAN	ULUDAĞ ÜNİ.	TARİH
Gönül Taşkesen	TRAKYA ÜNİ.	PAZARLAMA
Görkem KARCI	A.MENDERES ÜNİ.	Turizm iş. Otel kon.
Gülsüm DÖNMEZ	SAKARYA ÜNİ.	Bilg. Tek. ve Prog.
Gülşah DURAN	CELAL BAYAR ÜNİ.	Türk DİLİ ve ede.
Gülzar KAYA	BALIKESİR ÜNİ.	Fen Bilgsi ÖĞRT.
Gürol YENEL	MUĞLA ÜNİ.	ÇAL. Eko. İlişkiler
Hafize ASA	KOCAELİ ÜNİ.	SİGORTACILIK
Hande BİLEN	A.MENDERES ÜNİ.	İŞLETME
Hasan YAHŞİ	MERSİN ÜNİ.	RADYO SİN. TEL
Hidayet ALTINEL	GAZİ ÜNİ.	METAL ÖĞRT.
Hüseyin MUTLU	EGE ÜNİ.	Turizm iş. Otel kon.
İbrahim ATEŞLİ	CELAL BAYAR ÜNİ.	Makine MÜH.
İlke ÖLMEZ	DUMLUPINAR ÜNİ.	DERİ KONF.
İlke YAZICI	BİLKENT ÜNİ.	TURİZM ve OTEL iş.
İlknur ÖLMEZTÜRK	ULUDAĞ ÜNİ.	TURİZM ve OTEL iş.
İlyas TERZİOĞLU	ULUDAĞ ÜNİ.	ELEKTRİK
İpek Rabia YİĞİT	S.DEMİREL ÜNİ.	BÜRO Yön. ve SEK.
İsmail ÖZEN	CELAL BAYAR ÜNİ.	SOSYAL BİL. ÖĞRT
Kaan ÇOKYAVUZ	S.DEMİREL ÜNİ.	MADEN MÜH.
Kadir DURGUT	GAZİ ÜNİ.	MALİYE
Kağan ERGÜN	S.DEMİREL ÜNİ.	PAZARLAMA
Kamil TURHAN	ULUDAĞ ÜNİ.	ELEKTRİK
Kerem ATAMAY	ULUDAĞ. ÜNİ.	VETERİNERLİK
Koray AVAR	ULUDAĞ ÜNİ.	MAKİNE
M. Ulaş BAYKİZ	ATATÜRK ÜNİ.	TARİH
Mehmet BARIŞ	OSMANGAZİ ÜNİ.	ELEK-ELEKT. MÜH.
Mehmet GERÇİK	ULUDAĞ ÜNİ.	MAKİNE
Mehmet UĞUR ŞENER	İTÜ.	GEMİ İNŞAAT MÜH.
Meldanur VURMAZ	DUMLUPINAR ÜNİ.	PAZARLAMA
Melek ACAR	PAMUKKALE ÜNİ.	BÜRO Yön. ve SEK.
Merih METİN	KTÜ.	Jeddezi-Fotog. Müh
Merve AYDIN	EGE ÜNİ.	DERİ MÜH.
Metin KÜÇÜK	ULUDAĞ ÜNİ.	MAKİNE MÜH
Muammar POLAT	MARMARA ÜNİ.	METAL ÖĞRET.
Murat ÖZDEMİR	BALIKESİR ÜNİ.	BÜRO Yön. ve SEK.
Mustafa ÖZYILDIZ	MUĞLA ÜNİ.	TURİZM ve SEY.iş.
Müge GÜRSOY	DOKUZ EYLÜL ÜNİ.	ŞEHİR B. PLANL.
Mürsel GÜLER	DOKUZ EYLÜL ÜNİ.	İŞLETME
Mürvet Merve KUŞÇU	ANKARA ÜNİ.	SOSYAL BİLG. öğrt.
Neslihan BAYINDIR	KOCATEPE ÜNİ.	İŞLETME
Neslihan ÖZDEMİR	EGE ÜNİ.	TAR. İŞLETMİ
Neziha BAYZAN	S.DEMİREL ÜNİ.	PAZARLAMA
Nilay UYGUN	OSMANGAZİ ÜNİ.	BİYOLOJİ
Nur ÇETİNAVCI	DOĞUŞ ÜNİ.	BİL.MÜH. (%50burs)
Nur TAŞAN	ONSEKİZMART ÜNİ.	SERACILIK
Nurten YILDIRIM	ONSEKİZMART ÜNİ.	TARİH
Nurullah AKBIYIK	KOCAELİ ÜNİ.	MİMARLIK
Oğuz YILDIRIM	S.DEMİREL ÜNİ.	OTOMATİV
Olcay BAYRAK	S.DEMİREL ÜNİ.	Bil.Tek. VE Prog.
Onur ÖZKAN	OSMANGAZİ ÜNİ.	İSTATİSTİK
Orhan DEMİR	ULUDAĞ ÜNİ.	MUHASEBE
Osman ÇATALKAŞ	DUMLUPINAR ÜNİ.	İŞLETME
Ömer AŞCI	AND. ÜNİ.	İŞLETMİ
Ömer AYDIN	İSTANBUL ÜNİ.	DENİZ UL. İŞ MÜH.
Özge YUVANÇ	ANADOLU ÜNİ.	SOSYOLOJİ
Öznur ÇINAR	BİLKENT ÜNİ.	ARK. ve sanat TAR.
Rasim EFE	CELAL BAYAR ÜNİ.	SINIF ÖĞRT.
Seçkin KESKİN	KOCATEPE ÜNİ.	İŞLETME
Seda BAKIR	PAMUKKALE ÜNİ.	BÜRO YÖN SEK.
Seda GÜN	DOKUZ EYLÜL ÜNİ.	SOSYAL BİL. ÖRĞ.
Seher KILIÇ	S. DEMİREL ÜNİ.	DERİCİLİK
Selin YAŞAROĞLU	SAKARYA ÜNİ.	Bil.Tek. VE Prog.
Sercan DEMİR	KOCAELİ ÜNİ.	TÜRK DİLİ EDE.
Seval KAPLAN	PAMUKKALE ÜNİ.	SINIF ÖĞRET.
Sevcan ÇİL	ONSEKİZ MART ÜNİ.	SINIF ÖĞRET.
Sevim BAYKUŞ	DUMLUPINAR ÜNİ.	İKTİSAT
Sinem ARIKAN	ONSEKİZMART ÜNİ.	PAZARLAMA
Soner OMAÇ	BALIKESİR ÜNİ.	KAMU YÖN.
Suzan YILDIZ	ERCİYES ÜNİ.	Beslenme. Diyetetik
Taner GÖÇEN	ULUDAĞ ÜNİ.	MAKİNE MÜH.
Tuba ÇELİKEL	S.DEMİREL ÜNİ.	MUHASEBE
Tuğçe ÇAMDEVİREN	KOCATEPE ÜNİ.	KİMYA
Vedat ALTUNKAYNAK	TRAKYA ÜNİ.	MAKİNE MÜH.
Yasemin TUNA	S.DEMİREL ÜNİ.	MUHASEBE
Yelda AKYÜREK	BALIKESİR ÜNİ.	KİMYA ÖĞR.
Yunus AYDIN	DİCLE ÜNİ.	MAKİNE MÜH.
Yüksel KARACA	İZMİR EKO. ÜNİ.	TİCARET
Zeynep ÇAĞIL	YILDIZ TEKNİK ÜNİ.	KİMYA MÜH.

EN ÇOK KAZANDIRAN DERSHANE

SADECE GEMLİK ŞUBEMİZDE OKUYAN ÖĞRENCİLERİMİZDİR

Merkez: İstiklal Cad. Gürçay İş Merkezi Kat: 1-2-3-4-5 GEMLİK Tel: 514 15 15
Şube: Eski Pazar Caddesi Belediye Karşısı Ahmet Semiz İş Merkezi No: 6 GEMLİK - Tel: 514 68 00
Şube: Camikebir Mahallesi Gemlik Caddesi No: 12 ORHANGAZİ Tel: 573 12 00
körfez@körfezfendershanesi.com - info@korfezfendershanesi.com

Çocuklarınızın günde en az üç saatini alacak olan okul yolculuklarına son veriyoruz....
Okulumuz Özel Aykent İlköğretim Okulu ve Anasınıfı 2005 – 2006 öğretim yılı kayıtlarına başlamıştır.
Deneyimli kadrosu ve çağdaş eğitim anlayışıyla sizlere en yakın özel okuldur.

2005- 2006 ÖĞRETİM YILI FİYAT LİSTEMİZ

SINIFLAR	ÜCRET
ANASINIFI	3.000.000.000 TL
1. SINIF	3.750.000.000 TL
2. SINIF	4.500.000.000 TL
3. SINIF	4.500.000.000 TL
4. SINIF	4.500.000.000 TL
5. SINIF	4.500.000.000 TL
6. SINIF	4.500.000.000 TL
7. SINIF	4.500.000.000 TL
8. SINIF	4.500.000.000 TL

Fiyatlarımıza yemek ve servis dahildir
ÖDEMELERDE 10 TAKSİT İMKANI VARDIR
Tel : 513 50 84 - 512 27 77 GEMLİK

GEMLİK

GEMLİK'İN İLK GÜNLÜK GAZETESİ

Körfez

TARAFSIZ SİYASİ GAZETE

26 Ağustos 2005 Cuma — 25 YKr. (250.000 TL.)

Gemlik Körfez'inde 8 noktadan alınan deniz suyu örneklerinden 2'si temiz, 6'sı ise kirli çıktı

Denizlerimiz kirli çıktı

İl Sağlık Müdürlüğü Gıda ve Çevre Kontrol Şube Müdürlüğü tarafından 4 Ağustos 2005 günü yaptırılan deniz suyu analizlerinde korkunç gerçek bir kez daha ortaya çıktı. Kıyılarımızda denize girmek tehlikeli.

Sürekli olarak yapılan deniz kirliliği izlemelerinde en son alınan su örneklerinde Karacaali İzcilik Kampı ile Kumsaz ve Kurşunlu Köyü Halk Plajı'nda kirlilik görülmedi. Narlı Köyü, Büyük Kumla Köyü, Gemsaz Halk Plajları ile Küçük Kumla Orman Kampı, Hasanağa İzcilik Kampı'ndan alınan deniz suyu örneklerinde ise koliform oranı 2400 çıktı. İlgiler bu sularda denize girmenin uygun olmadığını söyledi.

Kadri Güler'in haberi sayfa 3'de

Güne Bakış

Kadri GÜLER
kadri_guler@hotmail.com

Kirlilik

İl Sağlık Müdürlüğü Gıda ve Çevre Sağlığı Şubesi tarafından deniz suyundan alınan son örneklerinin analizlerinde kirlili ğin yüksek olduğu saptanmış.

Kirlilik bu her yerde vardır ve tehlikelidir.

Kirlilik, deniz suyunda da , içme suyunda da, toplumlarda da, kamu kurumlarında da, insanlar da, ülkelerde de görülebilir.

Eğer kirlilik ortadan kaldırılmazsa kötü sonuçlar beklenir.

Kimi yerde salgın hastalık, kimi yerde toplumsal bozulma başlar.

Bozulma kokuşma ve yok olma ile son bulur.

Denizlerimizdeki kirlilik yıllarca yazılır çizilir, ama aldıran olmaz.

Gazetecilikte uzun tecrübelerimden bilirim.

"Burada denize girmek tehlikelidir" lehvaları asıldığı halde vatandaş aldırmadan tabelanın dibinde denize girer.

Eski AP'li bakanlardan biri bir gün Küçük Kumla'daki yazlığında hasta yatan rahmetli Sadettin Karacabey'i ziyarete gelir.

Daireye çıkılacağı sırada vatandaşlarla Bbakan arasında sohbet başlar.

Bakan sorar:

- Denizler kirli diyorlar. Ne dersiniz?

Vatandaş:

- Sayın Bakanım, acı patlıcanı kırağı çalmaz!

Biz, işte böyle bir toplumuz.

Deniz kirliymiş.

Olsun, bize bir şey olmaz!

Özel şahısların arsalarını futbol sahası ve yol yapmışlar

Atatürk Stadı'nın yanında bulunan Beken Ailesi'nin varislerine ait arasaya izinsiz olarak futbol sahası ve bir bölümüne de belediyece yol yapılınca, varisler yargıya gidiyorlar.

Haberi sayfa 5'de

Sorumluluk sınavları devam ediyor

23 Ağustos ile 4 Eylül tarihleri arasında devam eden Ortaöğrenim kurumları not ortalama, yükseltme ve sorumluluk sınavları sürüyor.

Haberi syf 2'de

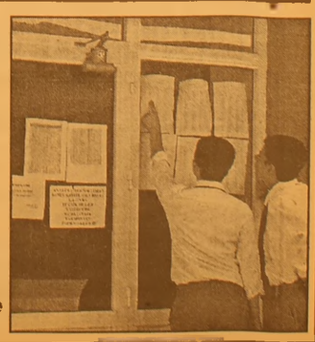

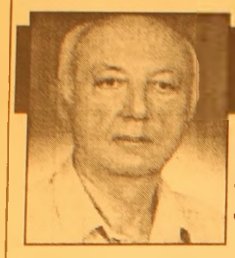

Haftada İki

Diş Hekimi Özcan VURAL
ozcanvural1933@hotmail.com
www.ozcanvural.tk

Kayseri'li ...

Dış İleri Bakanı Abdullah Gül Kayseri'lidir.. Bende Kayseriliyim..

Kayseri'li zeki -kurnaz çok iyi tüccar olduğu söylenir.

Onları hiç kimsenin hatta Yahudilerin bile tongaya bastırmadığını masal gibi anlatırlar. Gerçi Kayseri'linin okumuş –tahsil görmüşünde bu vasıflar azalır. Ben buna bir örneğim...

Yine de ben Abdullah Gül'ün Avrupa Birliği ile olan iyimserliğine hiç ama hiç katılmıyorum..

Avrupalının atalarından gelen kalıtsal döneklikleri ustalıkla kullandıklarını Gül'ün çok iyi bildiğini zannederdim..

Abdullah Gül ek protokol imzalandıktan sonra görüşmeler önünde artık bir engel kalmadığını söylüyor. Ben aklımla- mantığımla baktığımda, bu protokole onun kadar iyimser bakamıyorum..

Avrupalıların görüşmelere başlayana kadar da, başladıktan sonrada

Türkiye'yi üye yapmamak için, akla gelmeyecek engelleri ortaya atacağını iyi biliyorum Hemşerim..

Hele tam üyelik konusunda Fransa – Almanya'da gerçekleşmesi yüzde yüz olan Türkiye karşıtı siyasi değişiklikleri de şimdiden görerek kötümserlik içindeyim.. O denenle de bir Türk olarak, hem de Kayseri 'li olarak Avrupalılar tarafından aldatıldığımın öfkesini daha şimdiden duyuyorum. Sen de duy hemşerim Gül. ..

Aslında Abdullah Gül'de bunu biliyordur. Eminim.. Ama renk vermeden oyunu sürdürmeyi iç politikaları gereği yararlı görüyor.

Yoksa bir Kayseri 'li tahsilli olsa da bu kadar saf olmaz.

Neyse .. Şimdi gelelim "Tanıdık – hayır tanımadık " tartışmasına.

Bu konuda biliyorum bir çoğunuzun kafası karman –çorman...!

Sayın okurlar...basitçe şöyle bir düşünün.

Siz birine kefil oluyorsunuz veya bir şey alıyorsunuz – yapıyorsunuz resmi bir kağıda imza atıyorsunuz. Sonra da başka bir yerde ben bunu yapmam – ödemem diyorsunuz...

Hukukçu olmaya gerek yok.. Bal gibi yaparsınız ,bal gibi ödersiniz.

Çıkıp "canım olur mu, o öylesine atılmış bir imzaydı." deseniz de size bunu çatır çatır ödetirler...

Protokole atılan imza Türkiye 'yi bağlar..

Kıbrıs Rum kesimini tanımadığımızı ilan eden deklarasyonun her hangi bir geçerli liği yoktur.

Bunu aslında Erdoğan'da bilir, Kayseri'li Gül 'de.

Türkiye 'yi bağlayan imza protokolde ki imzadır.. Deklarasyonu kimse takmaz. Hükümet hesabını buna göre yapsın ,adımlarını buna göre atsın. Yoksa ağır faturalar öderiz.

" Ben Rumları tanımadığımı deklarasyonla dünyaya açıkladım" sözlerini Avrupalı dinlemez.

Abdullah Gül'ünde Kayseri'liği ancak kimliğinde ki satırlarda kalır.

Yazık olur.

Sonra hemşerileri "Abu, sen ne yaptın hemşerim, gadanı aldığım " derler.

Bu da Kayseriliğe yakışmaz..

Sınıfta kalan ve notunu yükseltmek isteyen öğrencilerin katıldığı sınavlar sürüyor

Sorumluluk sınavları devam ediyor

Seyfettin ŞEKERSÖZ

Not ortalaması, yükseltme ve sorumluluk sınavlarına katılacak öğrenciler, okul kapılarına asılan listeleri incelerken görülüyor

23 Ağustos ile 4 Eylül tarihleri arasında devam eden Ortaöğrenim kurumları not ortalama, yükseltme ve sorumluluk sınavları sürüyor. Milli Eğitim Bakanlığı tarafından yayınlanan genelge ile sınıfta kalan ve notunu yükseltmek isteyen öğrencilerin katıldığı sınavlar tüm ortaöğrenim (Lise) kurumlarında devam ediyor. Önceki yıllarda en fazla 3 dersten sınava girebilen öğrencilerin bu yıl yapılan yeni uygulama ile sorumluluk aldığı tüm derslerden sınava girme hakları bulunuyor.

Özürlü çocuklar plajın keyfini çıkardı

Bursa Zihinsel Özürlü Çocukları Koruma Derneği'nin Ata Mahallesi'nde açmış olduğu Kurs Merkezi'nde eğitim gören Zihinsel Engelli çocuklar ile aileleri Kurşunlu Halk Plajı'na giderek doyasıya eğlendiler. Denize girerek, eğlenen çocuklar kumlarda hem şarkı söylediler hem de oynayarak eğlendiler. Düzenlenen bir günlük plaj gezisinde özürlü çocuklar ile ailelerinin mutluluğu ise gün boyu gözlerinden okundu. 70 kişilik bir grupla Kurşunlu Halk Plajına giden özürlü çocuklar ve ailelerinin ulaşım sorununu Belediye Başkanı Mehmet Turgut otobüs tahsis ederek çözdü. Gün boyu eğlenen kafilenin yiyecek ihtiyaçlarını User Gümrükleme sahibi Ceyhan Yücelen, Gümrük Kimyageri Arzu Orhan, Gümrük memurları Ali Çakır, Mehmet Ali Kozaka, Bekir Göksel ve İsmail Yakut karşıladılar. Dernek Başkanı Tamer Sivri, özürlü çocuklar ile ailelerinin yiyecek ihtiyacını karşılayan kişiler ile otobüs tahsis eden Başkan Mehmet Turgut'a teşekkür etti. Bu tür rahatlatıcı gezilerin özürlü çocukların rehabili tasyon çalışmalarında psikolojik olarak rahatlama getirdiğini söyleyerek, bu tür gezilerin önümüzdeki günlerde de süreceğini söyledi. Kurs Müdürü Tamer Sivri ayrıca, Orhangazi esnaflarından Cihan Çokluk'a özürlü çocuklara yönelik yaptığı yardımlardan dolayı teşekkür etti.

ELEMAN ARANIYOR

Kız Meslek Lisesi çocuk gelişimi mezunu bayan eleman aranıyor.

Tel: 513 18 02 - 03

TURAN TRAFİK
ADNAN TURAN
Her türlü araç devir
Yeni kayıt
Plaka , Ruhsat, Fenni muayene
Sigorta işlemleri yapılır.
Adres: Gürle İş Merkezi
Kat: 1 No: 55 - GEMLİK
Tel : (0.224) 514 62 02
GSM: (0.537) 933 25 26

Gemlik Körfez'inde 8 noktadan alınan deniz suyu örneklerinden 2'si temiz, 6'sı ise kirli çıktı

Denizlerimiz kirli çıktı

İl Sağlık Müdürlüğü Gıda ve Çevre Kontrol Şube Müdürlüğü tarafından 4 Ağustos 2005 günü yaptırılan deniz suyu analizlerinde korkunç gerçek bir kez daha ortaya çıktı. Kıyılarımızda denize girmek tehlikeli.

İl Sağlık Müdürlüğü'nün Ağustos ayı birinci turunda yaptırdığı deniz kirliliği izleme analizlerinde, Gemlik Körfezi'nde 3 yer dışındaki birimlerde deniz kirliliği çıktı.
İl Sağlık Müdürlüğü Çevre Sağlığı Teknisyenleri'nce, sürekli olarak denetim altında tutulan deniz kirliliği ölçümlemelerinde 4 Ağustos 2005 günü denizlerden alınan su örneklerinin Bursa Halk Sağlığı Laboratuvarlarında analizi yapıldı.
Bu analizlere göre; Narlı Halk Plajı, Büyük Kumla Halk Plajı, Küçük Kumla Orman Kampı, Hasanağa İzcilik Kampı, Gemsaz Halk Plajı'nda koliform oranı 2400 çıktı.
Yetkililer, bu koşullarda denize girmenin uygun olmadığını belirtirlerken, aynı gün alınan deniz suyu örneklerinde Karacaalli İzcilik Kampı'nda koliform 20, fekal koliform 11, fekal streptekok oranı 10 çıktı.
Kumsaz Halk Plajı'nda koliform oranı 450 olarak belirlenirken, Kurşunlu Köyü Halk Plajı'nda ise 32 olarak belirlendi. Bu üç yerleşim biriminde halkın denize girebileceği, diğer yerlerde ise denize girmenin uygun olmayacağı belirtildi.
Gemlik Merkez Sağlık Ocağı Sağlık Grup Başkanı Dr. Besim Çavuşoğlu, su örneklerinin yalnız denizde değil, Gemlik Çevre Sağlığı ekipleri tarafından içme suyu örneklerinin de devamlı olarak kontrol edildiğini söyledi.
Deniz suyundan alınan örneklerin zaman zaman kirli, zaman zaman ise temiz çıktığının görüldüğünü söyleyen Çavuşoğlu, kirliliğin daha çok yazlıkçıların sahillere akın etmesinden sonra arttığını, bu durumun İl Sağlık Çevre Müdürlüğü tarafından izlendiğini söyledi.
Öte yandan, Mudanya'da 6 noktadan alınan deniz suyu örneklerinden de kirlilik çıktı.
Kumkaya Özel İdare Kampı'nda koliform oranı 448, Eğerce Halk Plajı'nda koliform oranı 120 olarak belirlendi.
Bu iki birimde denize girmenin uygun olacağı açıklandı.
Karacabey'de üç noktadan alınan deniz suyu örnekleri temiz çıkarken, İznik Gölü'nden 4 noktadan alınan deniz suyu örnekleri ise, koliform oranı yüksek çıktığı için denize girmenin sakıncalı olacağı açıklandı.

Saadet Partisi'nin Ata Mahallesi'nde yapılan İlçe Divan toplantısında, Belediye Başkanı Mehmet Turgut eleştiri yağmuruna tutuldu

"Oturduğunuz makam ihtiras kaldırmaz"

Seyfettin ŞEKERSÖZ

Saadet Partisi'nin Ata Mahallesi'nde yaptığı İlçe Divan toplantısında yapılan açıklamada, Belediye Başkanı Mehmet Turgut, yine eleştiri yağmuruna tutuldu.
Toplantıya İl Başkanı Hilmi Tanış'da katılırken, yaklaşık 400 kişiye sinevizyon gösterisi yapıldı.
SP İlçe Başkanı Recep Aygün, yaptığı açıklamada, Başkan Turgut'u son kez uyardıklarını belirterek, *"Kafanızı kuma gömerek, gerçekleri görmekten kaçamazsınız. Oturduğunuz makam ihtiras kaldırmaz"* dedi.
Saadet Partisi olarak, Sayın Turgut'un Belediye Başkanlığını devraldığı günden bu yana gördükleri eksiklikleri kendisine tüm vesilelerle söylemeye ve düzeltmesi için yol göstermeye çalıştıklarını belirten Aygün, *"Ancak son zamanlarda edindiğimiz intiba, Sayın Başkanın eleştirilerden ders alıp eksiklerini gidermek yerine eleştirileri yapan ve yol göstermeye çalışanlara karşı çok yakışıksız bir tavırla cephe aldığıdır. Kendisini demokrasi kılıcı gibi bir oyana bir bu yana sallayarak devamlı etrafındakilere zarar veren başkanı son kez uyarmak isteriz. Kafanızı kuma gömerek gerçekleri görmekten kaçamazsınız. Göreve gelirken şahsiyetli politikadan bahseden AKP'li Sayın Başkan, temel hak ve özgürlüklere ambargo koyarak, bir derebeyi gibi davranarak, Gemliğimize bir arpa boyu yol aldıramaz"* şeklinde konuştu.

ARŞİV

TÜM PARTİLER ADINA ŞİDDETLE KINIYORUZ

Son olarak, geçtiğimiz yıllarda olduğu gibi *'ben varsam yeter'* yaklaşımıyla önemli gün ve geceler için Belediye anonsunu dahi kullandırtmayan Mehmet Turgut'u eleştiren Saadet Partisi İlçe Başkanı Recep Aygün, *"Siyasi partileri hiçe sayan Mehmet Turgut'u mağdur olan tüm partiler adına kınıyoruz. Oturduğunuz makam ihtiras kaldırmaz Sayın Başkan! Oturduğunuz makama haset yakışmaz Sayın başkan! Lütfen bu ben-merkezci uygulamalara ve yaklaşımlara bir son verin. Siz tüm Gemlik'in başkanıysanız, öyle davranın. Bunu halkımıza gösterin. Gemlik'i çok seviyorum demek yetmiyor, maalesef Gemlik'te yaşayanları da sevmeniz gerekmiyor mu?"* dedi.
Saadet Partisinin *'halk la kucaklaşma'* faaliyetlerinin sürdüğünü de hatırlatan Aygün, çiftçi şura larının Gemlik aya ğında 28 Ağustos gü nü Muratoba Köyü'n de köylülerle bir araya geleceklerini duyurdu. Aygün, 28 Ağustos Pazar günü saat 21.oo deki top lantıya Tarım Eski Bakanı Musa Demir ci'nin katılacağını söyledi.

AKP'li gençlerden 'Eğitime Katkı Çayı'

Elde edilecek gelirler ile öğrencilerin ihtiyaçları karşılanacak

Seyfettin ŞEKERSÖZ

AK Parti İlçe Gençlik Kolları'nın her yıl düzenlediği "Eğitime Katkı Çayı" yapıldı. Üç yıldan bu yana geleneksel hale getirilen Eğitime Katkı Çayı'ndan elde edilen gelir öğrenim yılı içinde ihtiyacı olan öğrenciler için harcanıyor. Grup Çay Bahçesi'nde düzenlenen çaya, AK Parti Bursa Milletvekili Zafer Hıdıroğlu ile Belediye Başkanı Mehmet Turgut, İlçe Başkanı Enver Şahin, İl Genel Meclis ve Belediye Meclis üyeleri ile Kadın Kolları ve Gençlik Kolları'nın yanı sıra İl Gençlik Kolları Başkanı Gökay Bilen, Gemlik Muhtarlar Derneği Başkanı İdris Kurt ve köy muhtarları ile partili üyeler katıldı. Açılış konuşmasını yapan Gençlik Kolları Başkanı Gencay Yılmaz, önceki yıllarda düzenlenen katkı çaylarından elde edilen gelirle nelerin yapıldığını anlatarak, bu gün yine aynı amaçla toplandıklarını söyledi.

EĞİTİME KATKIYI OKUL YERİ ALARAK YAPIYORUZ

Belediye Başkanı Mehmet Turgut ise Gençlik Kolları'nın eğitime yaptığı katkıyı överek, teşekkür etti. Turgut, *"Çevre yolu arkasında bulunan 5128 metrekarelik alanı yeni okul yeri olarak kamulaştırdık. Buraya ödeyeceğimiz 109 bin YTL ile eğitime katkı sağlıyoruz. Yeni çıkarılan Belediyeler Yasası ile belediyeler bundan sonra eğitime daha çok katkıda bulunacaklar. Gemlik Lisesi ile Endüstri Meslek Lisesi salonlarına Gemlik Belediyesi olarak vereceğimiz maddi destekle gençlere hizmete devam edeceğiz"* dedi.

İlçe Başkanı Enver Şahin'de yaptığı konuşmada, Gemlik'in kaderinin artık değişeceğini belirterek, *"Belediye Başkanımız ile Teşkilatımızın önderliğinde sivil toplum örgütlerinin bize verecekleri destekle en iyi hizmeti yapmaya devam edeceğiz"* dedi.

Folklör gösterileri ilgi ile izlendi.

Eğitime Destek Çayında İl Genel Meclisi üyesi İlhan Başaran okuduğu Sakarya marşıyla davetlilerden büyük alkış aldı. Çaya katılan misafirler çekilişe katılarak, eğitime destek sağlarken, folklor gösterileri ilgiyle izlendi.

Eğitime katkı çayına, AK Parti Bursa Milletvekili Zafer Hıdıroğlu da katıldı

ŞENEN Balık ve Av Malzemeleri Ticareti

Balık tutma zevkini bizimle yaşayın..

- Her çeşit balık ağları
- Sakana Misina Ağları
- İp Ağ
- Fanya
- Mantar, kurşun
- İp Çeşitleri
- Sandal Malzemeleri
- Kürek
- Çapa
- Macun
- Galvenizli çivi
- TMC sintine pompası
- ve diğer malzemeler ile hizmetinizdeyiz.

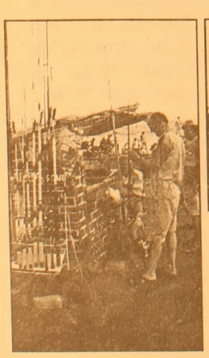

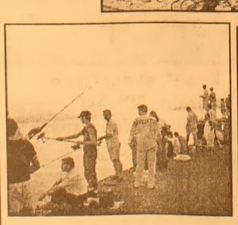

Erkan ŞENEN

Ömerbey Mah. Üstün Sok. 16/ A
MUDANYA / BURSA
Tel & Fax : (0.224) 544 63 14
GSM : (0.532) 297 23 18

ADD Bursa Şube Başkanı Lütfü Kırayoğlu, Merinos Kavşağı'nın inşaatının kaçak yapıldığını iddia etti

Hikmet Şahin'e suçduyurusu

ADD Bursa Şube Başkanı Lütfü Kırayoğlu, Merinos Kavşağı'nın inşaatının kaçak yapıldığı iddiasıyla Büyükşehir Belediye Başkanı Hikmet Şahin hakkında Cumhuriyet Baş savcılığı'na suçduyurusunda bulundu.

Atatürkçü Düşünce Derneği (ADD) Bursa Şube Başkanı Lütfü Kırayoğlu, Başkan Yardımcısı Erdal Altun ve Gençlik Kolları Başkanı Ali Yeniay'la birlikte Adalet Sarayı'na gelerek, Büyükşehir Belediye Başkanı Hikmet Şahin hakkındaki suçduyurusu dilekçesini Cumhuriyet Başsavcı Vekili Hacı Osman Kaya'ya verdi. Daha sonra, Adalet Sarayı önünde bir basın açıklaması yapan Lütfü Kırayoğlu, Büyükşehir Belediye Başkanı Hikmet Şahin'in Kültür ve Tabiat Varlıklarını Koruma Kurulu(BKTVKBK) kararını beklemeden ihale düzenleyip, inşaatın yapımına başlama talimatı verdiğini öne sürdü. Başkan Şahin'in TCK'nın 184. maddesini içeren 'İmar Kirliliğine Neden Olma' suçunu işlediğini belirten Kırayoğlu, Bursa'nın yasalara uygun olarak yönetilmediğini ifade etti. Merinos Kavşak Planı'nın 5.04.2005 tarihinde Büyükşehir Belediye Meclisi'nde gündeme getirilerek konunun imar ve bayındırlık komisyonuna havale edildiğini ifade eden Kırayoğlu, suçduyurusunda, 09.5.2005 tarihinde planın Büyükşehir meclisinde BKTVKBK'nın 'Aynen uygun bulunması halinde uygulamaya geçirilir' notu ile oy çokluğuyla kabul edildiğini açıkladı. Başkan Şahin'in kurul kararını beklemeden 31.5.2005 tarihinde inşaatı ihale ettiğini belirten Lütfü Kırayoğlu, "Koruma kurulu ise 23 Haziran'da projeyi inceliyor ve imar planında değişiklik yapılması gerektiği yönünde karar alıyor" dedi.

Koruma Kurulu tarafından değiştirilerek onaylanan Merinos planlarının yeniden Büyükşehir Belediye Meclisi'ne getirilmediğini öne süren Kırayoğlu, Şahin'in yasayı açıkça ihlal ettiğini ve bu nedenle cezalandırılması gerektiğini öne sürdü. BHA

Özel şahısların arazisine futbol sahası yapmışlar

Beken Ailesi varisleri, Gemlik Belediyesi ve Beden Terbiyesi Müdürlüğü'ne dava açmaya hazırlanıyor

Seyfettin ŞEKERSÖZ

Özel şahıslara ait olan arsaya yapılan futbol sahasının kale direkleri ile demir direkler mal sahipleri tarafından söküldü. İlçe stadının arkasında bulunan arsanın Beken ailesi varislerinin olması nedeniyle, buraya yapılan toprak sahanın izinsiz yapıldığı ve uzun süreden beri kullanıldığı ileri sürüldüğü belirtilerek, arsa üzerinde bulunan saha ile ilgili tüm eklentiler kaldırıldı. Belediye İmar Planı'nda spor alanı ve şehiriçi yol olarak işlenen Beken Ailesi varislerine ait arsadan Gemlik Belediyesi yol geçirip, asfalt yaptığı halde yolu kamulaştırmamış, İlçe Spor Müdürlüğü de arsanın bir bölümünü toprak saha olarak gençlerin kullanımına sunmuştu. Öte yandan, Şehit Etem Yaşar İlköğretim Okulu'nun yapılması için arsanın bir bölümü de istimlak edilmişti. Belediye tarafından yol olarak kullanıldığından kamulaştırılmadığı için Beken Ailesi varisleri, Gemlik Belediyesi'nden geriye dönük kullanım bedeli olarak hak talebi için dava açmaya hazırlandıkları öğrenildi. Arsanın bir bölümünün Beden Terbiyesi Müdürlüğü'ne ait olduğu belirtildi.

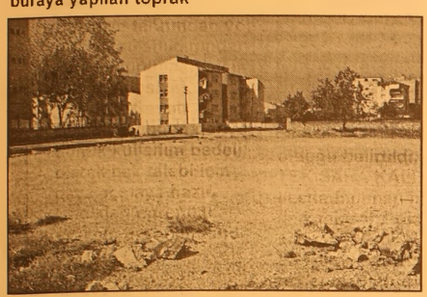

Beken ailesi varislerine ait olan İlçe stadının arkasında bulunan arsa üzerindeki tüm eklentiler kaldırıldı.

TEK SAHA KALDI

İlçede bulunan halka açık tek saha olan alanda kale direklerinin de sökülmesiyle birlikte gençlerin futbol oynama olanakları kalmadı.

Okul ile toprak sahanın bir bölümünde kanuni hakları bulunan Beken Ailesinin, Beden Terbiyesi Müdürlüğü'ne de dava açma çalışması içinde oldukları öğrenilirken, belediye tarafından asfaltlanan yolun da kullanıma kapatılabileceği öğrenildi.

Yılmaz Akkılıç'tan anlamlı bağış

Gazetemizin Eski yazarı, Aaraştırmacı-Gazeteci Yılmaz Akkılıç, 55 yılda topladığı kitapları ile belgelerini Nilüfer İlçesinde kurulacak olan Basın Kültür Sarayı'nda yapılacak Akkılıç Kütüphanesi'ne bağışladı.

Gazetemizin eski yazarlarından Gazeteci-Araştırmacı Yazar Yılmaz Akkılıç, 55 yıllık birikimi olan kütüphanesi ile belgelerini Basın Sarayı'nda kurulacak olan Akkılıç Kütüphanesi'nin işletilmesi için Nilüfer Belediyesi, Bursa Gazeteciler Cemiyeti, Gazeteciler Sosyal Hizmetleri ve Yardımlaşma Vakfı ile Akkılıç Ailesi arasında protokol imzalandı.

Akkılıç, imza töreninde yaptığı konuşmada, 55 yıl emek vererek, kütüphanedeki kitapları ve belgeleri topladığını söyledi.

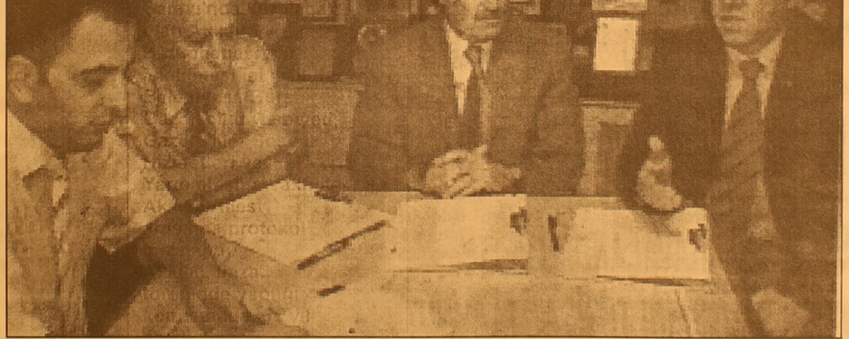

Gazetemizin eski yazarlarından Yılmaz Akkılıç, 55 yıldır biriktirdiği kitapları ile belgelerini Bursa Gazeteciler Cemiyeti ile Nilüfer Belediyesi'nin kuracağı Akkılıç Kütüphanesi'ne verdi. Bunun için Bursa'da Akkılıç'ın kitaplarını topladığı Örnek Apartmanı'nın alt katında bir imza töreni düzenlendi.

ARAŞTIRMALARI İLE TANINIYOR

"Askerin Romanı" adlı Albay Emeklisi Babası Abdürrahim Akkılıç'ın anıları içeren ilk kitabını matbamızda bastıran Akkılıç, kitap ve belgelerini kısıtlı maaşıyla aldığını belirterek, şunları söyledi: *"-Benim babam askerdi. 1912'den itibaren bütün savaşlara katılmış bir insandı. Kültüre büyük değer verirdi. Benim kütüphanemi oluşturmamdaki çabamda babamın etkisi büyüktür. İsteğim kütüphane ile Ailemizin adı geleceğe ulaşsın. Basın Kültür Sarayı'nda oluşacak Akkılıç Kütüphanesi, bu protokol ile 5 kişi tarafından oluşan bir heyet tarafından yönetilecektir."*

Nilüfer Belediye Başkanı Mustafa Bozbey ise Akkılıç'ın bağışladığı kütüphane ile Türkiye'nin en büyük ve en iyi kütüphanelerinden birinin Nilüfer de oluşacağını belirterek, *"- Bu heyecan verici bir durumdur. 1950 den beri toplanan belgeler ve kitaplar bu kütüphanede yer alacaktır."* dedi. Bozbey, daha sonra Yılmaz Akkılıç'ın elini öptü.

EN ÇAĞDAŞ KÜTÜPHANE

Bursa Gazeteciler Cemiyeti Başkanı Nuri Kolaylı ise, Akkılıç'ın elini öperek duyduğu saygıyı dile getirdi. Kolaylı, 500 metrekarelik alanda Türkiye'nin en çağdaş kütüphanesini kuracaklarını söyledi. Kurulacak olan kütüphanenin yüzde 50'si Nilüfer Belediyesi'nin, yüzde 50'si ise Bursa Gazeteciler Cemiyeti'nin olacağını söyledi.

Nuri Kolaylı, konuşmasında Yılmaz Akkılıç'ın doğal başkan olacağını belirtirken, *"Gurur verici bir tören. Meslek örgütü başkanı olarak bu projeye imza atarken hayatımın en gururlu günlerinden birini yaşadım. Akkılıç'a gelecek nesiller adına teşekkür ediyoruz"* dedi.

Irak'lı Şiiler arasında gerginlik

Iraklı Şii Lider Mukteda Es Sadr, önceki gün yaşanan olaylara tepkisini dile getirirken, yeni anayasa taslağıyla ilgili de açıklamalarda bulundu.

Irak halkına seslenen Mukteda Es Sadr, "Zulüm altında yaşayan sabırlı mücahit Irak halkına sesleniyorum; ben şehit olmaya kendimi hazırladım. Ama Müslümanlara diyorum ki, Müslüman kanını akıtmasınlar ve sessizce evlerine dönsünler.

Sadr, Irak'ın çok kritik bir süreçten geçtiğini ifade ederek, "Şehit Sadr bürosuna yapılan tecavüzü unutmayacağız. Bu olay Hz. Fatıma'nın öldürülmesini hatırlattı. Irak çok kritik bir süreç yaşıyor. Bu zor süreç dayanışma, yardımlaşma ve bazı hainlerin yaptığı kötülükleri müsamahakarca unutmayı gerektiriyor. Kafir Baas Partisi'nin ve işgalci ABD'nin uşakları olan bu hainler, Irak'ta asayişin sağlanmasını istemiyor" diye konuştu.

"Irak'ı ve bu kutsal şehrimizi yeniden kurmak için elimi herkese uzatıyorum" diyen Sadr, "Ayrıca aziz kardeşimiz İbrahim Caferi'ye, yaptığı kardeşlik ve barış açıklaması için teşekkür ediyorum. Büromuzu onarmak ve onu korumak konusunda bize söz verdi. Allah razı olsun. Ayrıca Abdülaziz El Hekim'den adamlarının yaptıkları için bir kınamada bulunmasını ve olayı araştırmasını istiyoruz. El Hekim'den ve Bedir Örgütü'ndeki kardeşlerden talebimiz Şehit Sadr'ın bürosuna karşı El Hekim'in adamlarının yaptıklarının kınanmasıdır. Bütün müminler kardeştir. Onların silahsız sivil Iraklılara tecavüzleri durdurmasını istiyorum. Sünni ve Şii Irak halkının arasını bozmaya çalışan batı planlarının peşine takılmayalım" dedi.

Mars gezeni yakınlaşıyor

Mars gezegeninin 29 Ekim Cumhuriyet Bayramı gecesi dünyaya en yakın noktadan geçeceği açıklandı.

Konu ile ilgili açıklamalarda bulunan Çanakkale Onsekiz Mart Üniversitesi (ÇOMÜ) Astrofizik Araştırma Merkezi ve Gözlemevi Müdürü Prof. Dr. Osman Demircan, Mars gezegeninin, NASA tarafından yakından takip edildiğini belirterek, "Mars gezegeni 27 Ağustos 2003 tarihinde dünyaya en yakın noktadan geçmişti. Dünyaya 55 milyon 760 bin kilometre uzaklıkta geçen Mars gezegeni vatandaşların yakın ilgisini çekmişti.

Bu gezegen 29 Ekim 2005 tarihinde, Cumhuriyet Bayramı gecesinde dünyaya yine en yakın noktadan geçecek. Bu kez 69 milyon 400 bin kilometre uzaklıkta olacak Mars gezegeni daha öncekine göre çok dahi iyi gözlemlenebilecek. Bu yakınlaşma sırasında Mars gezegeni akşam erken saatlerde doğacak ve Koç burcu istikametinde bulunacak. Mars gezegeni ile yakından ilgilenenler küçük bir dürbünle dahi gezegenin kırmızımsı yüzeyini ve belirgin yüzey şekillerini rahatlıkla görebilecekler. Bundan sonra Mars'ın dünyaya en yakın geçeceği tarih ise 2018 yılı olacak" dedi.

KSK MÜHENDİSLİK LTD. ŞTİ.
Sebahattin DOKSANBİR

Buderus
ISISAN
AKILLI ISITMA SİSTEMLERİ
YETKİLİ BAYİİ

DOĞALGAZ
KOMBİ
KAZAN
KALORİFER TESİSATI
KLİMA
HAVALANDIRMA
SIHHİ TESİSAT TAAHHÜT

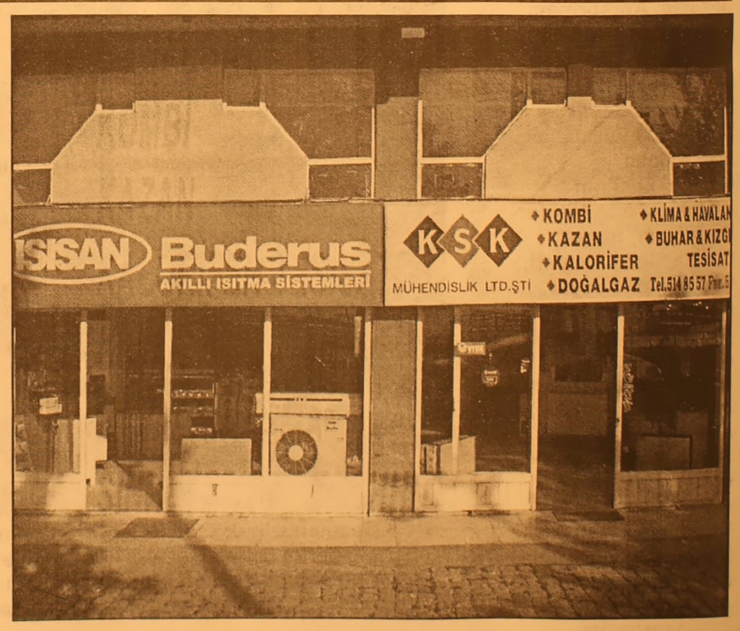

DOĞALGAZ BİZİM İŞİMİZ

Merkez: Gazcılar Cad. No:27 BURSA
Tel: (0.224) 220 61 53 Fax: 225 30 74
Şb: İstiklal Cad. Baytaş Körfez Sitesi
Blok 2 No:42 GEMLİK
Tel: (0.224) 514 85 57 Fax: 514 85 58

İHALE İLANI

Hemodiyaliz Cihazları ile Merkezi Su Sistemi (10 Cihaz İçin On-Line) SATIN ALINACAKTIR.
MUAMMER AĞIM GEMLİK DEVLET HASTANESİ BAŞTABİPLİĞİ
HEMODİYALİZ CİHAZLARI (5 ADET) MERKEZİ SU SİSTEMİ (10 CİHAZ İÇİN ON-LİNE) 1 ADET alımı işi açık ihale usulü ile ihale edilecektir.

İhale Kayıt No : 2005 / 122759

1. İdarenin
a) Adresi : CUMHURİYET MAH. MANASTIR MEVKİİ GEMLİK / BURSA
B) Telefon - Faks No : 224 513 92 00 - 224 513 92 07
c) Elektronik Posta adresi (varsa) : gemlikdevlethastanes@hotmail.com
2. İhale konusu malın
a) Niteliği, türü ve miktarı : HEMODİYALİZ CİHAZLARI 5 ADET
MERKEZİ SU SİSTEMİ (10 CİHAZ İÇİN ON-LİNE) 1 ADET
b) Teslim yeri(leri) : MUAMMER AĞIM GEMLİK DEVLET HASTANESİ
HEMODİYALİZ ÜNİTESİ
c) Teslim Tarihi : SÖZLEŞMENİN ONAYINI TAKİBEN 60 GÜN İÇİNDE
TESLİM EDİLECEK VE MONTAJI TAMAMLANACAKTIR.
3. İhalenin
a) Yapılacağı yer : M. AĞIM GEMLİK DEVLET HASTANESİ TOPLANTI SALONU
b) Tarihi - Saati : 21.09.2005 - 11.oo

4. İhaleye katılabilme şartları ve istenilen belgeler ile yeterlik değerlendirmesinde uygulanacak kriterler

4.1 İhaleye katılma şartları ve istenilen belgeler;

4.1.1. Tebligat için adres beyanı ve ayrıca irtibat için telefon ve varsa faks numarası ile elektronik posta adresi

4.1.2. Mevzuatı gereği kayıtlı olduğu Ticaret ve/veya Sanayi Odası veya Meslek Odası belgesi

4.1.2.1. Gerçek kişi olması halinde, ilk ilan veya ihale tarihinin içerisinde bulunduğu yılda alınmış ilgisine göre Ticaret ve/veya Sanayi Odasına veya ilgili Meslek Odasına kayıtlı olduğunu gösterir belge,

4.1.2.2. Tüzel kişi olması halinde, mevzuatı gereği tüzel kişiliğin siciline kayıtlı bulunduğu Ticaret ve/veya Sanayi Odasından, ilk ilan veya ihale tarihinin içerisinde bulunduğu yılda alınmış, tüzel kişiliğin sicile kayıtlı olduğuna dair belge.

4.1.3. Teklif vermeye yetkili olduğunu gösteren imza beyannamesi veya imza sirküleri

4.1.3.1. Gerçek kişi olması halinde, noter tasdikli imza beyannamesi

4.1.3.2. Tüzel kişi olması halinde ilgisine göre tüzel kişiliğin ortakları, üyeleri veya kurucuları ile tüzel kişiliğin yönetimindeki görevlileri belirten son durumu gösterer Ticaret Sicil Gazetesi veya bu hususları tevsik eden belgeler ile tüzel kişiliğin noter tasdikli imza sirküleri

4.1.4. 4734 Sayılı Kanunun 10 ncu maddesinin (a) (b) (c) (d) (e) (g) ve (i) bentlerinde sayılan durumlarda olunmadığına ilişkin yazılı taahhütname

4.1.5. Şekli ve içeriği idari şartnamede belirlenen teklif mektubu

4.1.6. Şekli ve içeriği idari şartnamede belirlenen geçici teminat

4.1.7.İhale konusu alımın/işin tamamı veya bir kısmı alt yüklenicilere yaptırılamaz.

4.1.8. İhale dökümanının satın alındığına dair belge

4.1.9. Gerçek veya tüzel kişi olması durumuna göre ortağı şahıs şirketleri ile sermayesinin yarısından fazlasına sahip olduğu sermaye şirketlerine ilişkin beyanname

4.1.10. Tüzel kişi istekli tarafından sunulan iş deneyim belgesinin, aynı tüzel kişinin yarısından fazla hissesine sahip ortağına ait olması halinde sunulacak iş deneyil belgesinin başka bir tüzel kişiye kullandırılmayacağına ilişkin taahhütname

4.3. Mesleki ve teknik yeterliğe ilişkin belgeler ve bu belgelerin taşıması gereken kriterler

4.3.1. İş deneyim belgeleri . İsteklinin son beş yıl içinde yurt içinde ve yurt dışında, kamu veya özel sektörde gerçekleştirilen ve idarece noksansız ve ayıpsız kabul edilen ihale konusu alım veya ihale dökümanında belirlenecek benzer nitelikteki alımlarla ilgili deneyimi gösteren belgeler. İhale konusu işin özelliğine göre istekliler tarafından teklif edilen bedelin %30 oranında, ihale konusu alım veya ihale dökümanında belirlenecek benzer nitelikteki alımlaraa ait tek sözleşmeye ilişkin iş deneyim belgesi ibraz edilecektir.

4.3.2. Üretim, imalat kapasitesi, araştırma-geliştirme faaliyetlerini belirlemeye yönelik belgeler

a) İstekli imalatçı ise imalatçı olduğunu gösteren belgğeler ve sanayi sicil belgesi ve kapasite raporu

b) İstekli yetkili satıcı ise, yetkili satıcı olduğunu gösteren belgeler ve imalatçının sanayi sicil belgesi ve imalatçı olduğunu gösteren belgeler

c) Türkiye'de serbest bölgelerde faaliyet gösteren imalatçı veya yetkili satıcı ise yukarıdaki belgelerin yanı sıra serbest bölge faaliyet belgesi verilmesi

4.3.3. İsteklinin organizasyon yapısına ve personel durumuna ilişkin belgeler

1. Kalem cihazlar için üretici ve/veya satıcı firma teknik servis imkanlarını ve alt yapı imkanlarını TSE'den alacağı hizmet yeterlilik belgesi ile belgeleyecektir.

2. Kalem su sistemi için üretici ve/veya satıcı firma teknik servis sağlayacak alt yapıya (Teknik personel ve cihaz) sahip olduklarını kanıtlamak zorundadır. Bunun için Ticaret Odası kayıtları ve/veya aylık sigorta bilgileri kullanılabilir. Ayrıca personelin eğitim sertifikaları teklif dosyası ile birlikte verilecektir.

4.3.4. Uluslararası kurallara uygun şekilde akredite edilmiş kalite kontrol kuruluşları tarafından verilen sertifikalar

1. kalem Hemodiyaliz cihazları

a) CE belgesi uygunluğu belirlenmiş makinalar olacak ve bu husus teklifte ayrıntılı olarak belirtilecektir.

2. kalem Merkezi su sistemi içinde bulunan her ünite CE belgeleri olan üniteler olmalıdır.

Ayrıca Su Sistemi içinde bulunan Terb Osmoz Cihazı, CE belgesi ve Sağlık Bakanlığı Tıbbi Cihnaz Yönetmeliği ilgili CE belgesi şartlarından 93/42/EEC Aktif Tıbbi Cihaz 2B kural 11'e göre belgeli olmalıdır.

Bu belge ve sertifikaların, Türk Akreditasyon Kurumu tarafından akredite edilen belgelendirme kuruluşları veya Uluslararası Akreditasyon Forumu Karşılıklı Tanınma antlaşmasında yer alan ulusal akreditasyon kurumlarınca akredite edilmiş belgelendirme kuruluşları tarafından düzenlenmesi zorunludur.

4.3.5. Tedarik edilecek malların numuneleri, katalogları, fotoğrafları

Teklif edilen Hemodiyaliz Makinelerinin ihale dökümanında belirtilen şartlara uygunluğunu teyit etmek amacıyla teknik bilgilerin yer aldığı katalogları, fotoğrafları vb. tanıtım materyellerini vereceklerdir.

4.4. Bu ihalede benzer iş olarak, resmi ya da özel kurumlarda gerçekleştirilen diyaliz cihazı ve su sistemi kurulum işi kabul edilecektir.

5. Ekonomik açıdan en avantajlı teklif, en düşük fiyat esasına göre belirlenecektir.

6. İhaleye sadece yerli istekliler katılabilecektir.

7- İhale dökümanı M. Ağım Gemlik Devlet Hastanesi satınalma birimi Cumhuriyet Mah. Gemlik / BURSA adresinde görülebilir ve 50 YTL / Milyon TL. karşılığı aynı adresten temin edilebilir. İhaleye teklif verecek olanların ihale dökümanını satın almaları zorunludur.

8. Teklifler 21.09.2005 tarihi, saat 11.oo'a kadar M. AĞIM GEMLİK DEVLET HASTANESİ TOPLANTI SALONU adresine verilebileceği gibi, iadeli taahhütlü posta vasıtasıyla da gönderilebilir.

9. İstekliler tekliflerini, mal kalem/kalemleri için teklif birim fiyatlar üzerinden vereceklerdir. İhale sonucu, üzerine ihale yapılan istekliyle iş kalemleri için teklif edilen birim fiyatların çarpımı sonucu bulunan toplam bedel üzerinden birim fiyat sözleşme düzenlenecektir. Bu ihalede, kısmı teklif verilebilir.

10. İstekliler teklif ettikleri bedelin %3 ünden az olmamak üzere kendi belirleyecekleri tutarda geçici teminat vereceklerdir.

11. Verilen teklyiflerin geçerlik süresi, ihale tarihinden itibaren en az 60 takvim günü olmalıdır.

12. Konsorsiyumlar ihaleye teklif veremezler.

B - 3876

Kayıt yaptıracaklara iyi haber

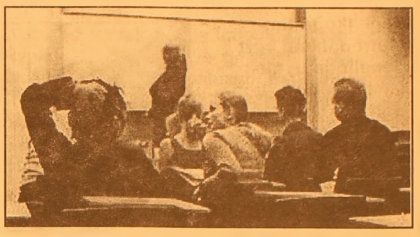

Yükseköğrenim ara sınıf öğrencilerinin yurt başvuru sonuçları belli olurken, bu sene ÖSS'de bir yükseköğrenime yerleşen üniversite öğrencileri, Kredi ve Yurtlar Kurumu'na katkı kredisi için başvurmuşlarsa, kazandıkları bölüme kayıt yaptırırken 'katkı payı' ödemeyecekler.

Kredi ve Yurtlar Kurumu Genel Müdürü Hasan Albayrak, 2005 - 2006 öğretim yılında yükseköğretim kurumlarına ilk kez kayıt yaptıran öğrencilerden, bu sene Bakanlar Kurulu kararıyla kayıt sırasında birinci taksit katkı payı ödemeyeceklerini söyledi. Albayrak, söz konusu uygulamada öğrencilerin Katkı Kredisi almak için Yurt-Kur'a başvuruda bulunmuş olmaları gerektiğini belirtirken, Katkı Kredisi çıkmayan öğrencinin ise ikinci dönem üniversitelere katkı taksitlerini birinci dönemle birlikte ödeyeceklerini bildirdi. İkinci öğretim öğrencilerinin dışında Katkı Kredisine ilişkin bilgilerin yükseköğretim kurumlarınca kullanılmak üzere Yurt-Kur'un www.kyk.gov.tr internet adresinde yer aldığını kaydetti.

YURT SONUÇLARI AÇIKLANDI

Kredi ve Yurtlar Kurumu Genel Müdürlüğü, yükseköğretimde okumakta olan ara sınıf öğrencilerinin yurt başvuru sonuçlarını açıkladı. Yurt-Kur'a bağlı yurtlarda kalmak için 11 bin 164 ara sınıf öğrencisi başvuruda bulundu. Yurt-Kur, 2 bin 450'si kız ve 2 bin 548'i erkek öğrenci olmak üzere toplam 4 bin 998 öğrenciyi yurtlarda kalabilmelerini sağladı. Asil listeden Kredi Yurtlarında kalmayı hakeden öğrenciler kayıtlarını 5 - 16 Eylül 2005 tarihleri arasında yaptırabilecek. Adaylar, kurumun www.kyk.gov.tr adresinden durumlarını öğrenebilecek. Ayrıca yedek listeye girmeye hak kazanan öğrenciler için başvurular 19 Eylül 2005 tarihinde başlayacak. Yedek listeler bu tarihten itibaren birer hafta ile tüm yurtlara ve il bölge müdürlüklerinde adayların görebilecekleri yerlere asılarak ilan edilecek.

Öte yandan, Kredi ve Yurtlar Kurumu Genel Müdürlüğü, bu sene ilk kez yurtlarda kalmak isteyen bir üniversiteye girmeye hak kazanan öğrencilerinin kesin listelerinin ise ÖSYM tarafından belirlenip Yurt-Kur'a ileriki günlerde bildirileceği kaydedildi.

Birinci sınıf çocukları harflerle okuma öğrenecek

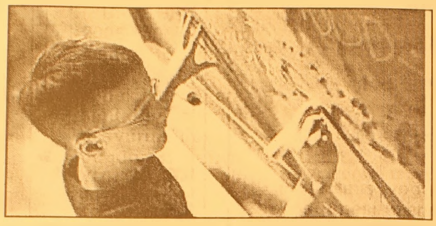

Yeni İlköğretim Müfredatı'nın yurt genelinde uygulanacağı bu eğitim-öğretim döneminde ilköğretim okuluna yeni başlayanlara okuma-yazma tümdengelim yerine tümevarım yöntemiyle öğretilecek. "Ali okula gel" yerine önce harfleri öğrenecek birinci sınıf öğrencileri, yazıda da "el yazısı" olarak bilinen bitişik eğik yazıyı kullanacak.

Milli Eğitim'de 1968 yılından beri uygulanan tümdengelim yöntemini sona erdirmek için geçen eğitim-öğretim döneminde 6 ildeki 100 pilot okulda uygulanan tümevarım yöntemiyle eğitime yeni eğitim-öğretim döneminde tüm okullar geçecek.

Yeni sistemle ilköğretim birinci sınıflar okuma-yazmayı klasikleşen "Ali okula gel", ' 'Ali topu at" gibi yazı tahtasına asılan cümlelerden öğrenmeyecek, önce sesleri kullanarak harfleri kavrayacak. Ezberci sistem yerine yoruma dayalı eğitimi öngören yeni müfredatta, okula ilk adımı atarken başlanmış olacak. Yazı yeteneğini de geliştirmeyi amaçlayan yeni müfredatta minik öğrenciler, ayrık yazı grupları yerine el yazısı olarak bilinen bitişik eğik yazı yazacak.

Burs ve kredi başvuruları bugün sona eriyor

Yüksek Öğrenim Kredi ve Yurtlar Kurumu'ndan (YURTKUR), 2005-2006 öğretim yılında burs, öğrenim ve katkı kredisi almak isteyen ara sınıf öğrencilerinin başvuru süresi, bugün sona eriyor. YURTKUR, başvuruların yoğunluğu nedeniyle 7 Ağustos'ta sona erecek olan başvuru süresini önce 19 Ağustos'a kadar uzatmış, yoğunluğun sürmesi üzerine son başvuru gününü 26 Ağustos olarak belirlemişti. Kredilerden yararlanmak isteyen öğrenciler, yarın mesai saati bitimine kadar başvurularını yapabilecekler. Başvurular, YURTKUR'un "www.kyk.gov.tr" internet adresinden yapılacak.

ELEMAN ARANIYOR

Elektrik konusunda deneyemli eleman aranıyor

AYDIN MADENCİLİK 514 00 60

EFE MOTOR

BİSAN - RAMEX YETKİLİ BAYİİ

KREDİ KARTINA 12-18 AY TAKSİTLE

50-100-125-150 CC Pacific - Ramex Cup

Ramex Scooter - Bane Coper Modelleri ile Hizmetinizde

Anadolu Cetelem ile 24 ay vadeli satışlar

Yalova Yolu 1. Km Umurbey Altı

Tel: 0.224 514 22 87

AKÖZ İNŞAAT MALZEMELERİ

Hulusi ATEŞ

- Marshall, Akçalı inşaat boyaları
- Sıhhı Tesisat Malzemeleri
- Kat Kaloriferi
- Doğalgaz Sobası
- Kalorifer Petek ve Malzemeleri
- Baymak Kombi ve E.C.A
- Banyo Dolabı

DOĞALGAZ DÖŞEME, MÜHENDİSLİK HİZMETLERİ ONARIM İŞLERİ - BOYA BADANA İŞLERİ İTİNA İLE YAPILIR

Irmak Sok. Yeni Pazar Cad. No:58 GEMLİK

Tel: (0.224) 513 68 30

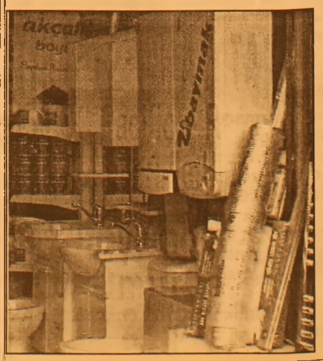

Türk halkı YTL'ye nasıl bakıyor?

Ocak 2005'te çıkan Yeni Türk lirası halka soruldu. Araştırma sonucuna göre Türk halkının YTL'ye kolay alışamayacağı yönündeki düşünce doğru çıkmadı.

Yeni Türk Lirası (YTL) araştırmasında, bozuk para taşımanın ve kullanmanın en büyük sorun olarak görüldüğü belirlendi. Yapılan açıklamaya göre, şirketin YTL'ye geçiş sonrası yaptığı ilk YTL araştırması sonuçlandı. Haziran 2004 ve Ekim 2004'te de iki araştırma gerçekleştiren şirket, Haziran 2005'te yaptığı araştırmayla Türk halkının YTL öncesi ve sonrası görüşlerini karşılaştırdı.

Araştırma sonuçlarına göre, Türk halkının YTL'ye kolay alışamayacağı yönündeki düşünce doğru çıkmadı, ancak en büyük kaygılarından biri olan bozuk para taşıma ve kullanma zorluğu beklentisi ise gerçekleşti.

Türkiye'nin çeşitli bölgelerinden bin kişilik grupla yapılan araştırmaya göre, YTL öncesinde var olan bozuk para taşımaya yönelik kaygı, Haziran 2004'te yüzde 58.6 iken, YTL'ye geçiş döneminin yaklaştığı Ekim 2004'te yüzde 66.6'ya yükseldi. Bu kaygı YTL'ye geçişten sonra yüzde 61 ile bir miktar düşmesine rağmen halen devam ediyor.

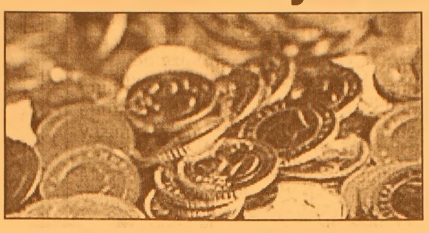

Alışamadım · "Alışamadım" cevabında ise ciddi bir gerileme söz konusu oldu.

YTL'ye geçiş sonrası bu oran yüzde 38'e geriledi.

Katılımcıların yüzde 35'i Türk Lirası'nın değer kazandığını düşünürken, yüzde 20'si değer kaybettiği görüşünde.

Görüşülen kişilerin yüzde 25'i alım gücünün azaldığı ifadesine katıldıklarını belirtirken, yüzde 16'sı ise alım gücünün arttığını kaydetti.

Görüşülen kişilere Türk Lirası'ndan altı sıfır atılmasının Türkiye ekonomisini ne yönde etkilediği sorulduğunda yüzde 63'ün "ekonomiye ne yarar ne de zarar verdiğini" belirtti. Ekonomiye yarar sağladığını söyleyenlerin çoğunluğu (yüzde 32) 20-24 yaş arası gençlerden, "ekonomiye zarar veriyor" diyenlerin (yüzde 19) çoğunluğu 55 yaş üzerindekilerden oluştu.

'İnşaat sektörü SOS veriyor'

17 Ağustos depreminden beri belini doğrultamayan inşaat sektörü eski günlerini arıyor. Bursa'nın İznik İlçesi'nde faaliyet gösteren Mançolar Hazır Beton'un sahibi Serkan Mançolar, şu sıralar hükümetin hazırlamış olduğu TOKİ projesinin inşaat sektöründe çalışanları etkilediğini söyledi. Mançolar, "Vatandaş ev sahibi olmak istiyor, ancak bankalar hazır bitmiş eve kredi veriyor. Bankalar, kendi arsasına ev yapacak bir vatandaşa kredi vermek istemiyor. Bankalar hazır dairelerin haricinde konut kredisi vermeye çekiniyor. Böyle olunca da kimse inşaat yapamıyor" dedi. İnşaat sektörünün durgunluğunun ev kiralarını tırmandırdığını söyleyen Mançolar, "İznik'te 80 YTL olan ev kiralarının

160 YTL'ye fırladı. Dün çimentoya yine zam yapıldığı ve torbası 5.5 YTL'ye yükseldi. Demirin kilosu 75 YTL, kumun tonunun 20 YTL oldu. Bir kaba inşaatın maliyeti 15 bin YTL civarında" diye konuştu.

Barbarosca

Barbaros BALMUMCU

İşte bu..

Tam olarak bir seneyi geçen bir zaman içinde muhtelif tarihlerde, bu gazetenin bana ait olan sütunlarından defalarca Kumsas sahası için, yazım durdum. Zaman geçsede genede yazacak idim. Ne varki son olarak Sayın Kaymakam Mehmet Baygül'e atfen biraz sitemli de olsa bir yazı yazmıştım.

Sayın Kaymakam Bey lütfedip telefonla beni arıyarak, bu sahanın ve geçmişi ve geleceği hakkında kısada olsa bahsetti. Kendilerine tam bir sene evvel bir dilekçe verdiğimi hatırlattım. Bu dilekçemin karşılığında İlçe Spor Müdürlüğü'nden bu sahanın bize ait olmadığını belirten bir yazı almıştım.

Şimdi yeni Belediye kanununa göre, Kumsas yöresi Gemlik Belediyesi sınırları içerisinde olduğundan buraya belediyenin karışacağı aşikardır.

Evet. Ben şahsen bu sahanın onarılması için gittim, geldim, yazdım durdum.

Sayın Belediye Başkanı ilk zamanlar burası ile alakadar olmuştu. Nedense benim bilmediğim bir sebepten dolayı bu alakadarlık sona erdi.

Öğrendiğime göre futbol sahası tekrar ele alınmış ve gereği yapılmaya başlanmış.

Bu düzeydeki kişiler için halk dilinde şöyle konuşulur; Kişi isterse tekkeden su çıtkartır" denir.

Eğer mühür sizde ise, istiyorsanız Gemlik için, gençlik için yapamayacağınız hiçbir şey yoktur.

Sayın Kulüp Başkanı ve Belediye Başkanı bu işten sonra Gemlikspor Kulüp Lokali'ni açmayı düşünüyor.

Kayıkhane tesisini lokal olarak açmıştınız, ama nedense bu mekanı gençlere kapadınız.

Mühür, emir sizde yaptığınız ve yapacağınız her iyi iş için teşekkürler.

LOJMAN MAÇI

12-14 yaş grubu gençler çarşamba günü saat:18.oo'de Döktaş ile bir hazırlık maçı yaptılar. Bu maçı sonuna kadar seyretmedim. Seyredilmezdi de . Nedenlerini bu yazımda sıralamayı uygun görmüyorum.

İlk on dakikada durum 3-0 gibiydi ondan şunu yazmak istiyorum; Hiç düşünmeden Bursaspor'a verilen iki genç olsaydı Döktaş bizi zorlardı.

Bir gencin önü bu şekilde açılmaz.

Bursaspor her kazadan ve kendi içinden gençleri toplasa bu gençler Genç Milli'de ve Umit Milli Takımda, nede A-Milli'de Bursa sporcusu yok.

Nerede biz ve başka külüplerin verdiği gençler? Bugün Bursaspor'un altından yetişip, profesyonel takımda oynayan kaç kişi var, herşeyin bir zamanı var.

GRUP AİLE
ÇAY BAHÇESİ
Cemiyetlere sandalye, masa, meşrubat, çerez temin edilir.
CEMİYET ORGANİZASYONU YAPILIR
Tel : (0.224) 513 06 70
GSM : (0.537) 491 31 30

Umurbey'de
Kiralık villa
Deniz cepheli, tripleks,
Güneş enerjili, havuzlu,
LPG ısıtmalı
GMS : (0 532) 315 86 96

BURSA HAKİMİYET VE KENT GAZETELERİNE İLAN ve REKLAM ALINIR
KÖRFEZ REKLAM
İstiklal Caddesi Bora Sokak No : 3/B GEMLİK
(Akbank aralığı)
Tel : (0.224) 513 96 83 Fax : 513 35 95

Bu testi yapın ve kendinizi tanıyın

Davranışlarınıza bakın kendinizi tanımak istermisiniz. İnsanlar sizin hakkınızda sandığınızdan farklı izlenimlere sahip olabilir. Gerçekten nasıl algılandığınızı siz de bilmek istemez misiniz? Bu teste 10 dakikanızı ayırın...

1) Çok kalabalık bir lokantada, sipariş vermek için bekliyorsunuz. Fakat garson sizi 15 dakikadır görmüyor.
a) Garsona seslenerek el sallar, dikkatini çekmeye çalışırsınız.
b) Bir daha yanınızdan geçtiğinde nazikçe gülümser ve kibarca artık sipariş vermek istediğinizi söylersiniz.
c) Beklemeye devam edersiniz. Nasıl olsa bir ara sizi görüp gelecektir.

2) Haksızlık...
a) ... sert bir biçimde cezalandırılmalıdır.
b) ... değiştirilemez, en mantıklısı göz yummaktır.
c) ... karşısında elinizden hiçbir şey gelmez.

3) Çok keyifsiz bir gününüzdesiniz...
a) Sinirinizi gizlemeye çalışmaz, neye sinirlendiyseniz belli edersiniz. Böylece keyfiniz tekrar yerine gelir.
b) Sıkıntınızı sadece yakın arkadaşlarınızla paylaşırsınız. Neşeli halinize geri dönmeniz biraz uzun sürebilir.
c) Kendi kendinizi dinler, keyfinizi kaçıranın ne olduğunu çözersiniz. Keyfiniz zaten çok çabuk yerine gelir.

4) En samimi kız arkadaşınız kuaförde saçlarını yaptırmış, fakat çok kötü görünüyor. Ona ne dersiniz?
a) 'Kuaföre mi gittin? Çok hoş olmuş' diyerek arkadaşınızın moralini bozmamaya çalışırsınız nasılsa olan olmuştur.
b) 'Hala en yakın arkadaşımsın' diyerek, hoş bir şekilde beğenmediğinizi anlatırsınız.
c) 'Eski saçların daha güzeldi' diyip net bir şekilde beğenmediğinizi ona söylersiniz.

5) Dostane ama sizi sürekli lafa tutan komşunuz, çok aceleniz varken size merdivenlerde rastlarsa...
a) Onu sabırla dinler, lafını kesmezsiniz. Elbet bir ara diyecekleri bitecektir.
b) Kibarca çok aceleniz olduğunu söyler, hızlı adımlarla uzaklaşırsınız.
c) Konuşmayı çabucak bitirmesi için kestirme laflarla cevap verir, sizi lafa tutup engellediğini tavırlarınızla belli edersiniz.

6) Kayınvalideniz yaş gününüzde size çok zevksiz bir kazak hediye etti...
a) Mutlaka teşekkür edersiniz, ama kazağınız dolabınızın en alt çekmecesinde yerini alır.
b) Hemen içine bakıp, değiştirme kartı olup olmadığını kontrol edersiniz.
c) Kayınvalidenizin sizin zevkinizi hala anlamamış olması canınızı sıkar ve gecenin ilerleyen saatlerinde bunu kendinize dert edersiniz.

7) Mutfakta başarılı olmamanıza karşın kek yaptınız...
a) Kimse yaptığım kek hakkında yorum yapmaz.
b) Gülümseyerek inatla insanların kekimi nasıl bulduklarını sorarım.
c) İkram etmeden önce keki denemek için yaptığımı mutlaka söylerim ve yanında pastaneden aldığım kurabiyeleri de koyarım.

8) Bir lokantaya giriyorsunuz ve yanınızdaki çiftin insanlara bakarak fısır fısır konuştuklarını fark ediyorsunuz...
a) Sinir olurum, başkaları hakkında böyle alenen konuşan insanlardan hiç hoşlanmam.
b) Bir şey düşünmem!
c) Çok şeker bir çift olduklarını ve birbirlerini yeni tanıyan heyecanlı aşıklar olduklarını düşünürüm.

9) Sabah koşu yaparken, sizden çok daha genç olan iş arkadaşınızla karşılaşıyorsunuz ve o gülümseyerek sizi hızlıca geçiyor.
a) Kalan tüm gücünüzü toplar siz de onu geçersiniz.
b) Siz de ona nazikçe gülümsersiniz, sporda hızlı olması sizden daha formda ve daha ince olduğunu göstermez.
c) Temponuzu hiç bozmazsınız, yavaş olmak hiç sorun değilmiş gibi davranırsınız.

10) Girdiğiniz mağazada tatlı dilli bir tezgahtar size çok yüksek fiyatlı bir pantolonu satmaya uğraşıyor.
a) 'Bir daha bu dünyaya ne zaman geleceğim' diye düşünür, pantolonu tereddüt etmeden alırsınız.
b) Paranıza kıyamaz ve mağazadan çıkarsınız.
c) Tezgahtara tekrar düşüneceğinizi söyler, evinizin yolunu tutarsınız

11) Patavatsızlık yapıp, birilerini kırdığınız oluyor mu?
a) Elbette çok sık oluyor.
b) Hayır asla kırmam çok dikkatli davranırım.
c) Nadiren olur ama bunu asla kasten yapmam.

12) İnsanlara iltifat etmeyi sever misiniz?
a) İltifat etmesini de almasını da çok severim.
b) Eğer gerçekten öyle düşünüyorsam söylerim, iltifat olsun diye değil.
c) Evet ara sıra iltifat ederim, herkes biraz övgü duymak ister.

Soru-yanıt puanları

-	a	b	c
1-	5	2	1
2-	6	2	1
3-	6	3	1
4-	1	2	4
5-	1	6	3
6-	2	5	0
7-	1	5	2
8-	7	0	3
9-	7	3	1
10-	3	6	0
11-	6	2	1
12-	5	3	1

HAÇİN (102)

Yazan : Zebercet COŞKUN

Geldiğinin ertesi günü anlattı bana bunları, ondan sonra pek konuşmadık. Abladan öte annem gibi görüyorum onu. Eli elimde... Öteki kızlarla arkadaşlık etmiyoruz, hiç bakmıyoruz onlarla birbirimizin yüzüne. Kinleniyorum onlara... Gelmeselerdi... Yapmasalardı... Babamı, dayımı onların jandarmaları aldı, götürdü. Gruplar halinde dolaşıyorlar onlar, biz Hatice ablayla yatakhanenin penceresi önünde sessiz ve dalgın otururuz. Kimi düşünür Hatice abla bilmem... Onun sevdikleri başka kişiler. Ben annemi düşünürüm çokluk... sonra Faik, Zekiye ve babam... Hüsnü dayım nerde ola? Salıverdiler mi? İsmail ağabeyim? Gelmiyor, gelivermiyor bir türlü... Hatice abla benden sonra geldi buraya ama, annemi soramadım. Bir korku var içimde, sözünü bile edemiyorum onların Seta teyzenin geldiği günden beri... O cumartesiden beri böyle korkular içindeyim. Yatakhanenin penceresinden karşı tepelere bakarım, yalnız damları görünen Haçin"n yukarı mahallelerini seyrederim. Artık kar yok, ak damlar önce kara renge büründüler, gün günden kızarıyor kiremitler. Hatice abla da bakar pencereden, düşünür düşünür... Onun sevdikleri başka kişiler... Sessiz ağlar Hatice abla... Benim yatağım pencerenin hemen dibindedir, Hatice abla yüzünü hep benden yana döner yatarken. Ötelere bakmaz. <<Onların suçu ne>> demişti bir gün. <<Yok ama, dayanamıyorum. Yüzlerini görmeğe dayanamıyorum. Kocamı yumruklaya yumruklaya götürenlerin milletinden değil mi tümü?>> Hatice abla doğma büyüme Haçin'li ama, ben pek bilmezdim önceleri. Görmüşlüğüm vardı da evlerimize gidip gelmezdik. Anası, babası, kardeşleri, bacısı, kocası hep aşağıdaymış... <<Ben burdayım kaç para? Bir ben neye yarar. Dayanamıyorum şu kızların suratına bakmağa... Beni buraya kaçıranlar da onların milletinden, yine de kızıyorum tümüne...>> Sessiz gözyaşı döker hep.

Saat on bire doğru derse gireriz. Ders ne yaptığımız yok. Bir araya toplanıyoruz hocalarımız geliyor başımıza. Çok zaman masal anlatıyorlar, şarkı söyletiyorlar. En çok Miss Cold'un dersini seviyorum. Onun masalları başka çeşit oluyor. Rahatlıyorum onu dinlerken, içimdeki korku azalıyor. Eski insanlardan, eski peygamberlerden, cennetten, iyiliklerden oluşur onun hikayeleri...

Miss Cold konuşuyordu, kapı tıkırdadı. Başımızı çevirdik, Miss Cold kalkıp kapıya yürüdü. Dışarda palabıyık bir adam var. Tanıyorum ama, adını bilmiyorum. Bizim evin biraz yukarısında oturur, bekar bir Ermenidir. Dışarı çıktı Miss Cold,kapıyı kapadı. Bir şey söylemediği için bekliyoruz. Önce sessizdi sınıf, sonra mırıltılar başladı, mırıltılar konuşmaya, konuşmalar gürültüye döndü.

- Susun!

Miss Cold'un yanakları al al olmuş. Yanı sıra bir kız yürüyor. Önüne bakıyor kız. Uzun boylu, iri göğüslü, Ermeni kadınları gibi giyinmiş ama, tanıdım onu hemen. Sadık beyin kızıdır. Ermeniler gelmeden önce babası Haçin'de Hakim'di. Karalı bir pazen entari var üstünde, bir de yün hırka giymiş. Gözlerini yerden kaldırmıyor.

- Naime'nin yanına otur!

Hayriye abladan yana baktım, açılan yere Sadık beyin kızı oturdu. Böylece üç kişi olduk mektepte. Üç Türk kızı. Hayriye abla, Neriman ve ben.

Hiç konuşmuyor Neriman. Ermeni kızlarından yana hiç döndürmüyor başını. Benimle de pek ilgilenmedi. Sorduklarıma kısa cevaplar veriyor. Ama Hayriye abla ile hemen sıkı fıkı oldular. Zaten iki gün sonra da onlardan ayrıldım.

Havalar güzelleşmişti artık, zamanımızı bahçede geçiriyoruz. Şimdi yalnız sayılırım. Daha önce hiç konuşmasak da beraber geziyorduk Hayriye ablayla. Elimden tutardı. Sıcacıktı avuçları... Bu bana bir çeşit güven verirdi. Şimdi daha çok Nerimanla oluyor. Bir köşeye çekiliyorlar, fısıldaşıyorlar ve ağlıyorlar. Büyük onlar, konuşmalarını pek anlayamıyorum. Ben yanlarına gelince sustukları zamanlar da oluyor. Mektepte tek başıma gibiyim şimdi. Bahçeye çıktım o sabah, Hayriye abla ile Neriman yatakhanede kaldılar. Ermeni kızlar gruplar olmuşlar dolaşıyorlar. Bahçe kapısının önüne geldim, parmaklıklara dayadım başımı. Ağaçlar çokluk çıplak yine ama, ara ara baharlar açmış. Erik çiçekleri... Yaz mı geliyor? İçimi bir sevinç kapladı. Bir aya kalmaz gül kokuları sokakları sarar. Faik'le ağaçlar arasında kovalamaca oynarız... Yine o ağırlık yüreğime çöktü. Böyle oluyor, ne zaman onları düşünsem, göğsümün ortasına taş gibi bir şey oturuyor. Neden gelmiyorlar? Annem neden gelmiyor?

Biri güldü yanıbaşımda... Dönüp baktım. Bir Ermeni kızı... Bu kız bana musallat oldu, ikide bir çıkıyor önüme. Birkaç kez saçımı çekti. Demir kapının parmaklıklarına dayanmış düşünüyorum. Düşündüklerimi söylermişim meğerse... O da beni dinlermiş..

- Ne güldün?
- Hiiiç! Senin söylediklerine gülüyorum...
- Ne varmış gülecek?
- Annen gelemez de! Annen ipe çekildi!.. Kalenin direğine!..

Anlayamadım birden. Kız kıkır kıkır gülüyor. Söylediği kelimeler tek tek aklımda, ama ne anlama geldiklerini çıkaramıyorum. Koşuyorum şimdi, Merdivenlere, oradan yatakhaneye... Sesim duvarlara çarpıyor. Kimseler yok mu mektepte? Miss Cold'un odasına daldım. Masa başında yazı yazıyor. Başını kaldırdı, kaşları çatılmıştı.

- Ne oldu?

Ağlıyorum, daha çok ağlıyorum ama, cevap veremiyorum.

- Düştün mü? Birisi bir şey mi yaptı?

Cevap olarak avazım çıktığınca bağırıyorum.

- Gel, otur şuraya: Devamı Yarın ...

Kısık ses kanser habercisi olabilir

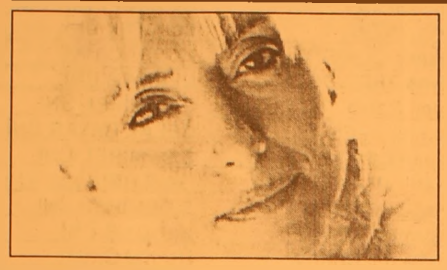

Bir hafta, on gün içinde geçmeyen ve daha uzun süren ses kısıklıklarına dikkat. Uzun süreli ses kısıklığı gırtlak kanserinin de en önemli habercisi. Akciğerlerden dışarı çıkan hava, gırtlaktan geçerken ses telleri değişik frekanslarda titreşerek sesi oluştururlar. Nefes alırken ses telleri ayrık durur. Ancak istemli olarak ses çıkaracağımız zaman yani bağırma, konuşma ve şarkı söyleme sırasında olduğu gibi durumlarda ses telleri birbirlerine yaklaşır ve karaciğerden hava çıkarken titreşerek ses üretirler. Ancak ses tellerinin gevşemesi ya da düzensizleşmesi halinde kusursuz olarak yaklaşma ve senkron olarak titreşme fonksiyonu bozuluyor ve seste değişiklikler oluyor. Sesimizde değişiklik meydana getiren pek çok etken var ve bu etkenler ses kısıklığına neden olabiliyor. Acıbadem Hastanesi Kozyatağı Kulak Burun Boğaz

Hastalıkları ve Baş-Boyun Cerrahisi Uzmanı Prof. Dr. Cüneyd Üneri'ye göre ses kısıklığı ani oluşan ve uzun süreli ses kısıklığı olmak üzere ikiye ayrılıyor. Ses kısıklığının pek çok nedeni olabilir. Klinikte en sık görülen ses kısıklığı nedeni gırtlak iltihabından kaynaklanıdır. Prof. Dr. Üneri, gırtlak iltihabının soğuk algınlığına, viral üst solunum enfeksiyonlarına ya da aşırı ve uzun süreli bağırmaya bağlı olarak geliştiğini belirtiyor.

Ses kısıklığı bir hafta, on günü geçtiğinde daha da dikkatli olmak gerekiyor.

Birkaç gün içinde hafifleyerek düzelmeyen ses kısıklığının arkasında başka sebepler aranmalı. Bunların arasında sesi kötü kullanma (özellikle sesleri ile çalışan; öğretmen, avukat gibi meslek gruplarında sık görülür), mide rahatsızlığı, sinüzitler, olumsuz çevre faktörlerine bağlı tahrişler sayılabilir. Uzun süreli ses kısıklığı gırtlak kanserinin de en önemli belirtisidir. Ancak her ses kısıklığını gırtlak kanserine bağlamak da doğru değil.

Prof. Dr. Üneri polikliniklerine başvuran her hastanın muayenesinde endoskopinin kullanıldığını belirterek şöyle diyor:

"Ses tellerinde tümör saptandığında bile hemen endişeye kapılmamak gerekiyor. Gırtlak kanseri, tedavide başarının yüksek olması nedeniyle kanser türlerinin en iyilerinden kabul ediliyor. Özellikle sigara içenlerin ses kısıklığının uzun sürmesi halinde vakit kaybetmeden bir uzmana başvurmaları gerekiyor. Gırtlak kanserinin ilk belirtisi ses kısıklığı. Daha sonra kulağa vuran ağrı, öksürük ve balgamda kan gelmesi görülebiliyor. Ses tellerinde kitle ile karşılaşıldığında ilk yapılması gereken cerrahi yaklaşımla biyopsi yapmak ve bunun sonucuna göre tedaviyi planlamaktır. Larenjit kökenli ses kısıklığında iise öncelikle ses tellerinin dinlendirilmesi gerekiyor."

SES KISIKLIĞININ NEDENLERİ

Soğuk algınlığı (viral enfeksiyonlar)
Sigara içmek
Ses tellerindeki iyi ya da kötü huylu kütleler (nodül, polip, kist ya da kanserler)
Alerjik reaksiyonlar
GERD (reflü hastalığı)
Fonksiyonel bozukluklar, bazı hormon ilaçları.

Bağırsak kanserine karşı aspirin

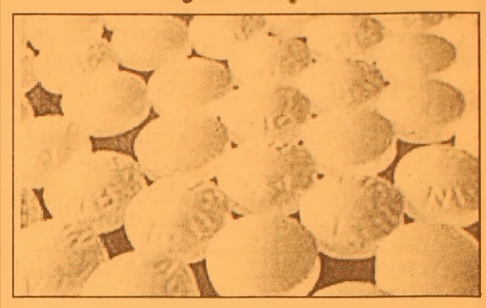

Aspirinin yararlarına bir yenisi daha eklendi. Düzenli Aspirin kullanımının bağırsak kanseri riskini azalttığı öne sürülüyor.

ABD'de yapılan bir araştırma, düzenli Aspirin kullanımının bağırsak kanseri riskini azalttığını ortaya koydu.

20 yıl süresince yaklaşık 83 bin kadın üzerinde yapılan çalışmada 10 yıl düzenli Aspirin kullananlarda bağırsak kanseri riskinin önemli oranda azaldığı gözlendi.

Çalışma, düzenli Aspirin kullananların kullanmayanlara oranla bağırsak kanserine yakalanma riskinin yüzde 23 daha az olduğunu ortaya koydu.

DOZU YÜKSEK TUTMAK GEREKİYOR

Araştırmanın sonuçları Aspirinin kullanım dozunun da riskin azaltılmasında büyük önem taşıdığına işaret ediyor. Kanser riskini azaltmak için, kalp ve damar sağlığı için alınan Aspirin miktarından daha fazlasına ihtiyaç var.

Haftada 1,5 tablete kadar Aspirin içen kadınlarda kanser riski yüzde 10 oranında azalırken, haftada 14'ten fazla Aspirin içenlerde kansere yakalanma riski yüzde 32 oranında azalıyor.

GEMLİK REHBERİ

GEREKLİ TELEFONLAR

İtfaiye	110
Polis İmdat	155
Jandarma İmdat	156
Jandarma K.	513 10 55
Polis Karakolu	513 18 79
Gar. Kom.	513 12 06

KAYMAKAMLIK

Kaymakamlık	513 10 51
C.Savcılığı	513 10 53
C.Savcı Yrd.	513 29 54
Emniyet Müd.	513 10 28

ULAŞIM

METRO	513 12 12
Aydın Turizm	513 20 77
Süzer Turizm	512 10 72
Kanberoğlu-Esadaş	514 45 49
Anıtur	514 47 71
Kamil Koç	513 35 71

HASTANELER

Devlet Hastanesi	513 92 00
SSK Hastanesi	513 23 29
Mer.Sağ.Ocağı	513 10 68

TAKSİLER

Körfez Taksi	513 18 21
Çınar Taksi	513 24 67
Güven Taksi	513 32 40
Gemlik Taksi	513 23 24
Manastır Taksi	514 35 50

RESMİ DAİRELER

TEK Arıza	513 20 66
TEK İşletme	513 45 03
Statyum	514 00 95
Orm.Böl.Şef.	513 12 86
Milli Eğt. Md.	513 11 74
Halk Kütüphane	513 13 53
Askerlik Şb.	513 10 57
Karayolları	513 13 08
Liman Baş.	513 11 33
Mal Müd.	513 10 95
Nüfus Md.	513 37 42
Özel İd. Md.	513 15 07
Tapu Sicl. Müd.	513 14 14
Müftülük	513 13 64
Gümrük Md.	524 85 86
Tekel Md.	513 10 42
Ver. Dairesi Md.	513 10 92
İlçe Tarım Müd.	513 11 86
İlçe Seç. Md.	513 77 77
Halk Eğitim Müd.	513 18 46

BELEDİYE

Santral	513 45 21 -23
Başkanlık	513 45 20
Zabıta	513 24 32
Otobüs İşlet.	513 45 21-122
Su İşlet.	513 45 21 - 115
İtfaiye	513 23 25
Muhasebe Md.	513 45 21 -182
Yazı İşl. Md.	513 45 21 -111
Su Arıza	Yalnız 185

DENİZ OTOBÜSÜ

Bursa	256 77 84
Mudanya	544 30 60
Yenikapı	(212) 516 12 12
Yalova	(226) 811 13 23
İDO İmam Aslan Dinlenme Tes.	513 23 94

VAPUR - FERİBOT

Yalova	(226) 814 10 20
Topçular	(226) 363 43 19
Eskihisar	(262) 655 60 31

OTOBÜS

Şehirlerarası	261 54 00
Otobüs Terminali	(18 Hat)

TÜP DAĞITICILARI

Aygaz	513 12 95
Tekgaz	513 16 37
Ocakgaz	513 16 37
Ergaz	513 88 43
İpragaz	513 22 59
Habaşgaz	513 45 46
Yeni Likitgaz	513 65 00
BP Gaz	514 59 81
Bütünler Likitgaz	513 80 00
Akçagaz	514 88 70
Totalgaz	514 17 00
AKCAN PETROL	513 10 79
YERLİYURTLAR PETROL	513 30 33
TUNCAY OTO GAZ	513 14 25

NÖBETÇİ ECZANE

26 Ağustos 2005
CUMA
SERİM ECZANESİ

Körfez
GÜNLÜK SİYASİ GAZETE
YEREL SÜRELİ YAYIN
YIL : 33 SAYI : 2219
FİYATI : 0.25 YTL. (KDV Dahil)
Sahibi : Kadri GÜLER
Sorumlu Yazı İşleri Müdürü : Serap GÜLER
Haber Müdürü : Seyfettin ŞEKERSÖZ
İstiklal Cad. Bora Sok. No:3/B
Tel : 513 96 83 Fax : 513 35 95 GEMLİK
Yönetim ve Basım Yeri : KÖRFEZ OFSET
Matbaacılık-Yayıncılık-Reklamcılık Tesisi
İstiklal Cad. Bora Sok. No:3/B GEMLİK
(Dini bayram Günleri ve Pazar günleri yayınlanmaz)

ÖZEL GEMLİK KÖRFEZ DERSHANESİ ÖSS GURUR TABLOSU

Asena GÜLER	ODTÜ	ENDÜSTRİ MÜH.
Aytaç TÜFEKÇİBAŞI	İTÜ	İŞLETME MÜH.
Başak FİDAN	GALATASARAY ÜNV.	ENDİSTRI MUH.
Çiğdem TEMEL	HACCETTEPE ÜNV.	KİMYA MÜH.(İNG)
Hasan POLAT	İTÜ	UÇAK MÜH.
Eren YILMAZ	İTÜ	İMALAT MÜH.
Ayşe Cansu ŞAŞMAZ	HACETTEPE ÜNV.	ULUS. AR.İLİŞ. (ing)
A.Aykut ŞENCAN	İSTANBUL ÜNV.	KAMU YÖNETİMİ
Ahmet AKIN	SELÇUK ÜNV.	MAKİNE MÜH.
Ahmet AŞÇI	BALIKESİR ÜNV.	İNŞAAT MÜH.
Ahmet EVİRGEN	KOCATEPE ÜNV.	İŞLETME
Alev ALP	BALIKESİR ÜNV.	Bilg. Tek. ve Prog.
Alican TURAN	ÇUKUROVA ÜNV.	MAKİNE MÜH.
Aslı Sümeyye BAŞ	İSTANBUL ÜNV.	ORMAN END. MÜH.
Aydan MAVİŞ	ULUDAĞ ÜNV.	TEKSTİL
Ayşegül GÜNERİ	A.İzzet Baysal ÜNV.	DERİCİLİK
Ayşin KORAN	BİLGİ ÜNİ.	BİLGİSAYAR BİL.
Barbaros ALKAN	MUĞLA ÜNİ.	TURİZM ve OTEL iş.
Barış VURGUNLU	KOCAELİ ÜNİ.	Metal. ve Mal. müh.
Beyda Hayret KÖKSAL	ONSEKİZMART ÜNİ.	SINIF ÖĞRT.
Burak YANAR	YAKIN DOĞU ÜNİ.	İŞLETME
Caner KILIÇ	KARAELMAS ÜNİ.	TURİZM ve OTEL iş.
Cengiz HAN	AKDENİZ ÜNİ.	HALKLA İLİŞKİLER
Cenk ZEREN	İSTANBUL ÜNİ.	Metal. ve Mal. müh.
Ceren Filiz DAL	ÇAĞ ÜNİ.	Uls. Finans(burslu)
Ceren İRHAN	S.DEMİREL ÜNİ.	PAZARLAMA
Ceren ÖZDEMİR	KTÜ.	İŞLETME
Cevriye EMİL	DUMLUPINAR ÜNİ.	İTHALAT-İHRACAT
Cihan TAMER	SELÇUK ÜNİ.	OTOMOTİV ÖĞRT.
Cüneyt BAYRAKDAR	ULUDAĞ ÜNİ.	MAKİNE
Çağdaş AKSAKAL	KTÜ.	SINIF ÖĞRET.
Dilek ACAR	TRAKYA ÜNİ.	TURİZM ve OTEL iş.
Doğan GÜRKAN	ANADOLU ÜNİ.	İKTİSAT
Doğukan DOĞAN	MUĞLA ÜNİ.	İKTİSAT
Ebru ALTINMAKAS	ULUDAĞ ÜNİ.	ÇOCUK GELİŞİMİ
Ebru USLU	KOCAELİ ÜNİ.	KİMYA MÜH.
Emel DEMİR	ONSEKIZMART UNI.	HEMŞIRELIK
Emine ÖZMEN	HACETTEPE ÜNİ.	HEMŞİRELİK
Emrullah AKBIYIK	İTÜ.	MİMARLIK
Enes ÖZMEN	S.DEMİREL ÜNİ.	MADEN MÜH.
Engin ALPARSLAN	ULUDAĞ ÜNİ.	END. ELEKTRONK
Erdal DEMİREL	M.KEMAL ÜNİ	İKTİSAT
Erdi ÖZER	DOKUZ EYLÜL ÜNİ.	KAMU YÖNETİMİ
Ersin AYVAZ	İSTANBUL ÜNİ.	HUKUK FAK.
Esra KARALI	KIRIKKALE ÜNİ.	BÜRO YÖN. SEKR.
Eşref ACIR	ULUDAĞ ÜNİ.	ELEKTRİK
Ezgi ÖZCAN	BALIKESİR ÜNİ.	TURİZM ve Otel iş.
Fatih KAN	ULUDAĞ ÜNİ.	Bilg. Tek. ve Prog.
Fatma Asla ŞAHİN	SELÇUK ÜNİ.	OTOMOTİV OGRT.
Fikri KOMİT	ANADOLU ÜNİ.	ELEKTRİK
Gizem ÇAVUŞOĞLU	ANADOLU ÜNİ.	TURİZM ve OTEL iş.
Gizem GÖRAL	DUMLUPINAR ÜNİ.	İŞLETME
Gökhan Caner KÖKER	MERSİN ÜNİ.	OTOMOTİV ÖĞRT.
Gökhan DOĞAN	ULUDAĞ ÜNİ.	TARIH
Gönül Taşkesen	TRAKYA ÜNİ.	PAZARLAMA
Görkem KARCI	A.MENDERES ÜNİ.	Turizm iş. Otel kon.
Gülsüm DONMEZ	SAKARYA ÜNİ.	Bilg. Tek. ve Prog.
Gülşah DURAN	CELAL BAYAR ÜNİ.	Türk DİLİ ve ede.
Gülzar KAYA	BALIKESİR ÜNİ.	Fen Bilgsi ÖĞRT.
Gürol YENEL	MUĞLA ÜNİ.	ÇAL. Eko. İlişkiler
Hafize ASA	KOCAELİ ÜNİ.	SİGORTACILIK
Hande BİLEN	A.MENDERES ÜNİ.	İŞLETME
Hasan YAHŞİ	MERSİN ÜNİ.	RADYO SİN. TEL
Hidayet ALTINEL	GAZİ ÜNİ.	METAL ÖĞRT.
Hüseyin MUTLU	EGE ÜNİ.	Turizm iş. Otel kon.
İbrahim ATEŞLİ	CELAL BAYAR ÜNİ.	Makine MÜH.
İlke ÖLMEZ	DUMLUPINAR ÜNİ.	DERİ KONF.
İlke YAZICI	BİLKENT ÜNİ.	TURİZM ve OTEL iş.
İlknur ÖLMEZTÜRK	ULUDAĞ ÜNİ.	TURİZM ve OTEL iş.
İlyas TERZİOĞLU	ULUDAĞ ÜNİ.	ELEKTRİK
İpek Rabia YİĞİT	S.DEMİREL ÜNİ.	BÜRO Yön. ve SEK.
İsmail ÖZEN	CELAL BAYAR ÜNİ.	SOSYAL BİL. ÖĞRT
Kaan ÇOKYAVUZ	S.DEMİREL ÜNİ.	MADEN MÜH.
Kadir DURGUT	GAZİ ÜNİ.	MALİYE
Kağan ERGÜN	S.DEMİREL ÜNİ.	PAZARLAMA
Kamil TURHAN	ULUDAĞ ÜNİ.	ELEKTRİK
Kerem ATAMAY	ULUDAĞ. ÜNİ.	VETERİNERLİK
Koray AVAR	ULUDAĞ ÜNİ.	MAKİNE
M. Ulaş BAYKİZ	ATATÜRK ÜNİ.	TARİH
Mehmet BARIŞ	OSMANGAZİ ÜNİ.	ELEK-ELEKT. MÜH.
Mehmet GERÇİK	ULUDAĞ ÜNİ.	MAKİNE
Mehmet UĞUR ŞENER	İTÜ.	GEMİ İNŞAAT MÜH.
Meldanur VURMAZ	DUMLUPINAR ÜNİ.	PAZARLAMA
Melek ACAR	PAMUKKALE ÜNİ.	BÜRO Yön. ve SEK.
Merih METİN	KTÜ.	Jeddezi-Fotog. Müh
Merve AYDIN	EGE ÜNİ.	DERİ MÜH.
Metin KUÇUK	ULUDAĞ ÜNİ.	MAKİNE MÜH
Muammar POLAT	MARMARA ÜNİ.	METAL ÖĞRET.
Murat ÖZDEMİR	BALIKESİR ÜNİ.	BÜRO Yön. ve SEK.
Mustafa ÖZYILDIZ	MUĞLA ÜNİ.	TURİZM ve SEY.iş.
Müge GÜRSOY	DOKUZ EYLÜL ÜNİ.	ŞEHİR B. PLANL.
Mürsel GÜLER	DOKUZ EYLÜL ÜNİ.	İSLETME
Mürvet Merve KUŞÇU	ANKARA ÜNİ.	SOSYAL BİLG. öğrt.
Neslihan BAYINDIR	KOCATEPE ÜNİ.	İŞLETME
Neslihan ÖZDEMİR	EGE ÜNİ.	TAR. İSLETMİ
Neziha BAYZAN	S.DEMİREL ÜNİ.	PAZARLAMA
Nilay UYGUN	OSMANGAZİ ÜNİ.	BİYOLOJİ
Nur ÇETİNAVCI	DOĞUŞ ÜNİ.	BİL.MÜH. (%50burs)
Nur TAŞAN	ONSEKİZMART ÜNİ.	SERACILIK
Nurten YILDIRIM	ONSEKİZMART ÜNİ.	TARİH
Nurullah AKBIYIK	KOCAELİ ÜNİ.	MİMARLIK
Oğuz YILDIRIM	S.DEMİREL ÜNİ.	OTOMATİV
Olcay BAYRAK	S.DEMIREL UNI.	Bil.Tek. VE Prog.
Onur ÖZKAN	OSMANGAZİ ÜNİ.	İSTATİSTİK
Orhan DEMİR	ULUDAĞ ÜNİ.	MUHASEBE
Osman ÇATALKAŞ	DUMLUPINAR ÜNİ.	İŞLETME
Ömer AŞCI	AND. ÜNİ.	İŞLETMİ
Ömer AYDIN	İSTANBUL ÜNİ.	DENİZ UL. İŞ MÜH.
Özge YUVANÇ	ANADOLU ÜNİ.	SOSYOLOJİ
Öznur ÇINAR	BİLKENT ÜNİ.	ARK. ve sanat TAR.
Rasim EFE	CELAL BAYAR ÜNİ.	SINIF ÖĞRT.
Seçkin KESKİN	KOCATEPE ÜNİ.	İŞLETME
Seda BAKIR	PAMUKKALE ÜNİ.	BÜRO YÖN SEK.
Seda GÜN	DOKUZ EYLÜL ÜNİ.	SOSYAL BİL. ÖRG.
Seher KILIÇ	S. DEMİREL ÜNİ.	DERİCİLİK
Selin YAŞAROĞLU	SAKARYA ÜNİ.	Bil.Tek. VE Prog.
Sercan DEMİR	KOCAELİ ÜNİ.	TÜRK DİLİ EDE.
Seval KAPLAN	PAMUKKALE ÜNİ.	SINIF ÖĞRET.
Sevcan ÇIL	ONSEKİZ MART ÜNİ.	SINIF ÖĞRET.
Sevim BAYKUŞ	DUMLUPINAR ÜNİ.	İKTİSAT
Sinem ARIKAN	ONSEKİZMART ÜNİ.	PAZARLAMA
Soner OMAÇ	BALIKESİR ÜNİ.	KAMU YÖN.
Suzan YILDIZ	ERCİYES ÜNİ.	Beslenme. Diyetetik
Taner GÖÇEN	ULUDAĞ ÜNİ.	MAKİNE MÜH.
Tuba ÇELİKEL	S.DEMİREL ÜNİ.	MUHASEBE
Tuğçe ÇAMDEVİREN	KOCATEPE ÜNİ.	KİMYA
Vedat ALTUNKAYNAK	TRAKYA ÜNİ.	MAKİNE MÜH.
Yasemin TUNA	S.DEMİREL ÜNİ.	MUHASEBE
Yelda AKYÜREK	BALIKESİR ÜNİ.	KİMYA ÖĞR.
Yunus AYDIN	DİCLE ÜNİ.	MAKİNE MÜH.
Yüksel KARACA	İZMİR EKO. ÜNİ.	TİCARET
Zeynep ÇAGIL	YILDIZ TEKNİK ÜNİ.	KİMYA MÜH.

EN ÇOK KAZANDIRAN DERSHANE

SADECE GEMLİK ŞUBEMİZDE OKUYAN ÖĞRENCİLERİMİZDİR

Merkez: İstiklal Cad. Gürçay İş Merkezi Kat: 1-2-3-4-5 GEMLİK Tel: 514 15 15
Şube: Eski Pazar Caddesi Belediye Karşısı Ahmet Semiz İş Merkezi No: 6 GEMLİK - Tel: 514 68 00
Şube: Camikebir Mahallesi Gemlik Caddesi No: 12 ORHANGAZİ Tel: 573 12 00
körfez@körfezfendershanesi.com - info@korfezfendershanesi.com

"İyi Bir Gelecek Aykent'le başlar"

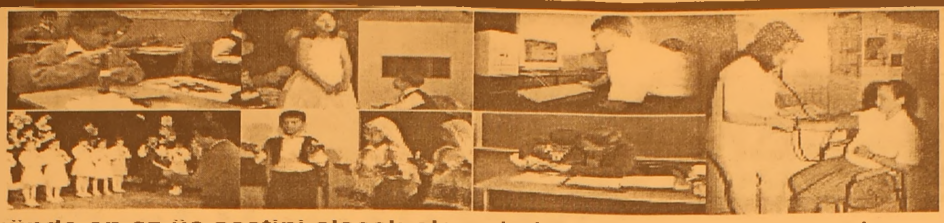

Çocuklarınızın günde en az üç saatini alacak olan okul yolculuklarına son veriyoruz....
Okulumuz Özel Aykent İlköğretim Okulu ve Anasınıfı 2005 – 2006 öğretim yılı kayıtlarına başlamıştır.
Deneyimli kadrosu ve çağdaş eğitim anlayışıyla sizlere en yakın özel okuldur.

2005- 2006 ÖĞRETİM YILI FİYAT LİSTEMİZ

SINIFLAR	ÜCRET
ANASINIFI	3.000.000.000 TL
1. SINIF	3.750.000.000 TL
2. SINIF	4.500.000.000 TL
3. SINIF	4.500.000.000 TL
4. SINIF	4.500.000.000 TL
5. SINIF	4.500.000.000 TL
6. SINIF	4.500.000.000 TL
7. SINIF	4.500.000.000 TL
8. SINIF	4.500.000.000 TL

Fiyatlarımıza yemek ve servis dahildir
ÖDEMELERDE 10 TAKSİT İMKANI VARDIR
Tel : 513 50 84 - 512 27 77 GEMLİK

GEMLİK'İN İLK GÜNLÜK GAZETESİ

GEMLİK

Körfez

TARAFSIZ SİYASİ GAZETE

27 Ağustos 2005 Cumartesi — 25 YKr. (250.000 TL.)

Belediye Parke Taşı İmalathanesi'ne getirilen kömürler, Vakıf tarafından belirlenen ailelere verilecek

1000 ton kömür dağıtılacak

Güne Bakış

Kadri GÜLER
kadri_guler@hotmail.com

Fakirin yakacağı

Sosyal Yardımlaşma ve Dayanışma Vakfı, büyük hizmetler yapıyor.

Anayasamıza göre, Türkiye Cumhuriyeti bir sosyal devlettir.

Her ne kadar sosyal devletin ilkelerine yeterince uyulmasa da, bazı kurumlar bu ilkelere destek veriyorlar.

Sosyal Yardımlaşma ve Dayanışma Vakfı, yoksul ailelerin ilaç parasını, kışlık kömürünü, kimi muhtaçlara mesleki avadanlığı, okul ihtiyaçlarını, giyim yardımı gibi sayılarını uzatabileceğimiz birçok konuda destek oluyor.

Kış aylarına girerken, bu yıl da Vakıf'ça muhtaç ailelere dağıtılacak kömürler geldi.

Dağıtılacak kömürler belki kışı çıkarmaya yetmez ama, bir iki ay muhtacı idare ettirir.

Bu yıl Gemlik'in yüzde 80'i doğalgaza kavuşacağı duyurulmuştu.

Doğalgaz çalışmaları neredeyse tamamlanacak ama GEMDAŞ beklenen abone sayısına kavuşamadı.

Anlaşılan bu kış kapımıza kadar gelen doğalgazı kullanmada çekingen kalacağız.

Yine kömür ve odun baş yakacak olacak..

Doğalgazın evlere bağlanması demek bu kış daha temiz hava soluyacağımız anlamına gelir.

GEMDAŞ bu konuda yeterli bilgilendirmeyi yapamıyor.

Reklam ve tanıtıma daha fazla bütçe ayırmalı, kapı kapı doğalgazı anlatmalı. Yoksa bekledikleri hedefe ulaşamayacaklar.

Sosyal Yardımlaşma ve Dayanışma Vakfı tarafından getirilen kışlık kömürler, ihtiyacı olan ailelere dağıtılmaya başlandı. Mahalle muhtarlıklarına gönderilen listelere göre dağıtılan kömürler, 500 kilo olarak veriliyor

Sosyal Yardımlaşma ve Dayanışma Vakfı tarafından her yıl muhtaç ailelelere dağıtılan kömürler geldi. Bu yıl da muhtarların belirleyerek Vakıf Başkanlığına verecekleri muhtaç aile listelerine göre dağıtım yapılacak. Geçen yıl ilçemizde 800 ton kömür dağıtımı yapılırken, bu miktar bu yıl 1000 ton olarak gerçekleştirilecek.

Seyfettin Şekersöz'ün haberi sayfa 3'de

Sosyal Yardımlaşma ve Dayanışma Vakfı muhtaç ailelere dağıtılmak üzere bin ton kömür getirtti. Aile başına 500 kilo kömür dağıtılacak.

Hırsızlar, Teknolojix Bilgisayar Satış Merkezi'ne ait dijital kameralar, fotoğraf makineleri, bilgisayarları çaldılar

Teknolojix Bilgisayar'ı soydular

İstiklal Caddesi'nde faaliyet gösteren Teknolojix Bilgisayar mağazası önceki gece kimliği belirsiz hırsızlar tarafından soyuldu. Hırsızlar, mağazanın giriş kapısını açarak içeriye girdikten sonra, küçük dijital aletleri çalarak kayıplara karıştılar.

İşyeri Sahibi Bahri Akcan'ın sabah işyerini açmasıyla hırsızlık olayı anlaşıldı.

Polis işyerinde parmak izi araması yaptı.

Seyfettin Şekersöz'ün haberi sayfa 2 de

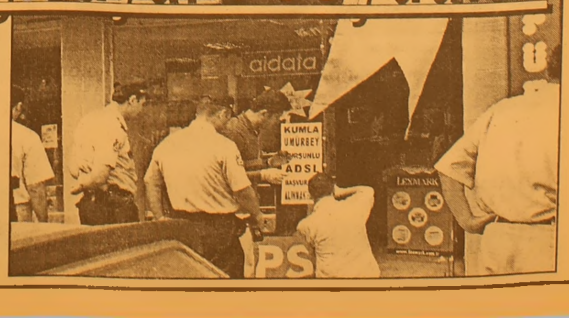

Özürlüler Okulu kadrosu tamamlandı

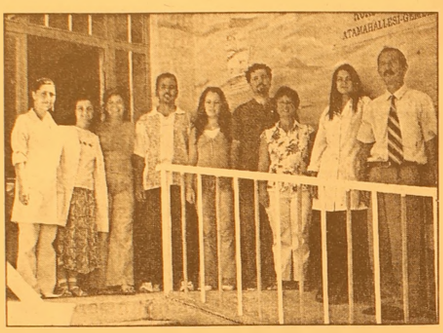

Seyfettin ŞEKERSÖZ

Ata Mahallesi'nde bulunan Özürlüler Rehabilitasyon Kurs Merkezi'nde kadro tamamlandı. 54 özürlü çocuğun rehabilite gördüğü Kurs Merkezi'nde Müdür Tamer Sivri, kadronun tamamlanarak hizmetin tam olarak verilmeye başlandığını söyledi.

Kurs Merkezi'nde, Psikolog Özgür Soyubol, Çocuk Gelişimi Eğitimi Öğretmen Serap Özdemir, Psikoterapist Teoman Çete, Fizyoterapist Okan Kantarcıoglu, Sosyal Hizmet Uzmanı Eyüp Usta, Usta Öğreticiler Hayriye Erdanbay, Hilal Tonyalı ve Emine Subaşı ile Beden Eğitimi Öğretmeni Bülent Aktaş'ın yanı sıra Fatma Akgün'ün Hizmetli olarak görev aldığını bildiren Tamer Sivri, ekip olarak özürlü çocuklara hizmeti en iyi şekilde vermeye çalışacaklarını söyledi.

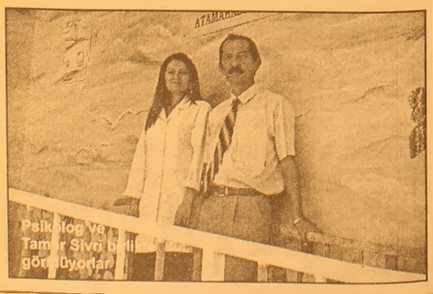

Hırsızlar, Teknolojix Bilgisayar Satış Merkezi'ne ait dijital kameralar, fotoğraf makineleri, bilgisayarları çaldılar

Teknolojix Bilgisayar'ı soydular

Seyfettin ŞEKERSÖZ

İstiklal Caddesi üzerinde faaliyet gösteren Teknolojix Bilgisayar satış yeri soyuldu. Edinilen bilgiye göre, Bahri Akcan'a ait işyerinin cadde üzerindeki kapısının kilidini açarak, içeri girdikleri belirlenen hırsızlar, küçük dijital malzemeleri çaldılar.

Sabah iş yerine gelen firma çalışanlarının fark ettikleri hırsızlık olayının polise haber verilmesinden sonra olay yeri inceleme ekipleri kapıdan itibaren parmak izi araştırması yaptılar.

Gece yarısı girdikleri tahmin edilen Bilgisayar Satış Merkezi'nden camekan içinde bulunan dijital kamera ve fotoğraf makineleri ile diz üstü bilgisayarların çalındığı anlaşıldı.

İstiklal Caddesi üzerinde bulunan Teknolojix Bilgisayar Satış Merkezi'ne giren hırsızlar, camekan içinde bulunan dijital malzemeleri çaldılar. Polis, olay yerinde inceleme yaptı.

ELEMAN ARANIYOR
Elektrik konusunda deneyemli eleman aranıyor
AYDIN MADENCİLİK 514 00 60

ELEMAN ARANIYOR
Kız Meslek Lisesi
çocuk gelişimi mezunu
bayan eleman aranıyor.
Tel: 513 18 02 - 03

TURAN TRAFİK
ADNAN TURAN
Her türlü araç devir
Yeni kayıt
Plaka , Ruhsat, Fenni muayene
Sigorta işlemleri yapılır.
Adres: Gürle İş Merkezi
Kat: 1 No: 66 - GEMLİK
Tel : (0.224) 514 62 02
GSM: (0.537) 933 25 26

Körfez GÜNLÜK SİYASİ GAZETE
ABONE OLDUNUZ MU?
OKUYUN - OKUTUN
ABONE OLUN

Belediye Parke Taşı İmalathanesi'ne getirilen kömürler, Vakıf tarafından belirlenen ailelere verilecek

1000 ton kömür dağıtılacak

Sosyal Yardımlaşma ve Dayanışma Vakfı tarafından getirilen kışlık kömürler, ihtiyacı olan ailelere dağıtılmaya başlandı. Mahalle muhtarlıklarına gönderilen listelere göre dağıtılan kömürler, 500 kilo olarak veriliyor

Belediye Parke Taşı İmalathanesi'ne getirilen 1000 ton kömür ihtiyaç sahiplerine dağıtılacak

Seyfettin ŞEKERSÖZ

Sosyal Yardımlaşma ve Dayanışma Vakfı tarafından getirtilen kışlık yakacak kömürlerin dağıtımları başladı. Belediye Parke Taşı İmalathanesi'ne getirilen kömürler, Vakıf tarafından belirlenen ailelere 500 kilo olarak dağıtılıyor. Başbakanlık Sosyal Yardımlaşma ve Dayanışma Genel Müdürlüğü için özel olarak Manisa'da bulunan TKİ Ege linyitleri İşletmesi'nde hazırlanan kömürlerin üzerinde ayrıca 'para ile satılmaz' yazısı bulunuyor. Geçtiğimiz yıl Gemlik Sosyal Yardımlaşma ve Dayanışma Vakfı tarafından 800

ton kömür dağıtımı yapılırken, bu yıl 1000 ton kömür dağıtımının yapılacağı bildirildi. İhtiyaç sahiplerinin Sosyal Yardımlaşma Vakfı tarafından belirlenmesinin ardından Mahalle Muhtarlıklarına gönderilen listelere göre verilen fişlerle dağıtım yerine gelen vatandaşlar burada ilgili polis memuruna fişlerini verdikten sonra kömür alabiliyorlar. Hava kirliliğinin birinci derece olduğu illerde kullanılan Manisa Soma Kömürünün Sosyal Yardımlaşma Vakıflarına gönderilen torbalarında "Başka kişi ve kuruluşlarca kullanılması yasaktır" yazısı bulunuyor.

Vicdanca

Vicdan KAYIR TOPAKTAŞ

Doktor bana bir çare!...

Ülkemde sağlığa neşter gerekiyor!..
Eğer bir ülkede insanlar sağlık için kuyruklarda bekliyorsa,
Acil kapıları insan kuyruğuna dönüşmüşse, sağlığa neşter gereki yor... Sağlıksız beyinlerin sağlıksız insanları...
Sağlığa yatırım haaaa... Memleket hastanelerinin işlerini kolaylaştırmak adına, özel hastanelere sevk.
Memleket hastanelerinin işlerini kolaylaştırmak adına, döviz büroları gibi türeyen anlaşmalı tomografi merkezlerine sevk .
Adına bak, sağlık sektörü...
Ne özelleştirilmiş ne de devletleştirilmiş...
Hükümet, sağlık kurumlarını bir çatı altında topladı ya...
Gidin de görün memleket (devlet) hastanelerinin durumunu...
SSK'lı hastalar da yığılınca, SSK Memleket Hastanesi doğurmuş!.. Üstelik iki grubun vatandaşı(!) düşman birbirine!
Sen SSK'lısın, sen Devlet memurusun... İşçi, memur ırkçılığı olur mu? Oluyor!..'Bu SSK'lılar beyinsiz ve yüzsüz"...
"Memurlar, anlasın SSK'lının halini"...
Sözler böyle.
Devletin şemsiyesi altına sığıştırılan hastaneler de 'bürokratik işlemler" olmayacaktı.
Tayyip Başbakan öyle dedi.
Sağlıksızlıktan sorumlu Sağlık Bakanı da!..
Benim de yolum SSK'lı olarak düştü memleket hastanesine...
Vatandaş Vicdan, Devlet (Memleket) Hastanesi'ne gidiverdi .
Bir tek meme filmi çekilecek.
Bu kadar. Osmanlı'nın bl sadrazamlarının, eşlerinin, ebelerinin (Fatih'in ebesinin mezarı en güzel yerde) mezarlarının olduğu mekanın tarihi binasındaki Muradiye Sağlık Ocağı'nı Kanser Araştırma Merkezi'ne dönüştürülmüş.
Poliklinikten içeriye adımımı atar atmaz, şok oluyorum! İnanılır gibi değil, sanki özel hastanenin hastası gibi alaka görüyorum!.. Hizmetlisinden, bakıcısına, doktoruna, hemşiresine... .Bir de kolonya ikram etmezler mi? Ölüyorum sandım. Aaa bir de çikolata...Susuz kalanlara su da var. Hükümetim sağolsun... Uzatmayayım... Sonuç olarak bir de akciğer filmi çektiler. Bir kitlecik göründü. İşte ondan sonra olan oldu. Düştü yolum memleket hastanesine...
Doktor hemencecik sevki yazdı. Özel anlaşmalı tomografi merkezinde tomografi çekilecek. Memleketimin doktoru dedi ki, 'Hemen baş muavine imzalat, bir de kayıda uğrayacaksın. Bu kadar.
Tomografin çekilecek... "Düş mü görüyorum?Uçtum poliklinikler bölümüne.. . O da ne? Benim bıraktığımdan daha da beter durumda poliklinikler...Sanki deprem olmuş... İnsanlar yığılı-içice... Sedyeler, kırık kollular, bacaklılar, merdivenlerde bayılanlar, kuyruklarda ekmek alacakmış gibi itiş kakışlar, kavgalar...
Ilk durak; Hasta kayıt bölümü; birbuçuk saat sonra memleket hastanesinin kayıtlı hastası oluverdim.Bu arada iki kadın kuyruk yüzünden yumruk yumruğa girdiler, görevli zor yetişti!
İkinci durak; Hasta Kartı çıkartma bölümü ...
Uzun sürmedi kuyrukçuk, yarım saat. .
Üçüncü durak;
Onay bölümü... Bir saatte sağlık karnem ve sevkim onaylandı. Mühür basıldı yani...
Dördüncü durak; Ultrason bölümü...
35 dakika, 'bir imza ver, teyze- amca'...
Şansıma kuyruk azmış!!!Bürokrasi kalkmış yaaa...
Beşinci durak; Müdür yardımcısının odasının kapısındaki kuyruk ...
Bir saatte imzalattık sevki...
Ekmek karnesi dağıtırcasına memleketin resmi kağıtlarını dağıtan personele sordum,
"Bitti mi?" Yooooo...dedi..
Altıncı durak; Başmuavinin on kişiden oluşan kuyruğunda...
Eğer üşünmezseniz, hesaplayın 09.00'da başlayan 'sevk 'için 'bir imza ver, amca' diyerek harcadığım zamanı ...
Bürokrasi kalkmış ya... Elimde tek yapraklı bol imzalı-kaşeli sevk kağıdı ve sağlık karnem.. Özel tomografi çekilen merkeze geliyorum .
Yüzümde renk falan kalmamış, başım ise ense kökünden ağrıyor...
Sızlıyor... Özel merkezin elemanına evrakları veriyorum.
Suratlar bir karış...
'Bir bu SSK'lılar eksikti' dercesine bakıyor kızgın gözler!..
Eleman , 'bir vizite ile birlikte tomografi için kullanılan ilaçla geleceksin" demez mi?
Yani, memleket hastanesine gideceğim, doktorumu polikliniğe çıkmadan bulup, ilacımı yazdıracağım, ilacımı eczaneden alacağım, sonra akciğerimin fotoğrafını çektirmeye hak kazanacağım...
Bu kadar.
AK Partinin Hükümeti, bürokrasiye kafa değil de çanak tutuyor!..
Eller cebeeeee...
Final yok... Zira hala tomografi merkezine gidemedim.
Yıllardır ağrımayan migrenim tuttu...
Vücudumda ağrımayan yer yok.
Hastayım, hasta...
Memleketimin hastanesinde hastalandım...
Doktor bana bir çare...

İş Bankası 81. yılını kutluyor

Seyfettin ŞEKERSÖZ

Türkiye İş Bankası, kuruluşunun 81. yıldönümünde Celal Bayar'ı anıt mezarına çelenk sunarak andı. Ulu Önder Mustafa Kemal Atatürk'ün talimatlarıyla 26 Ağustos 1924 tarihinde kurulan Türkiye İş Bankası'nın 81. kuruluş yıldönümü nedeniyle Umurbey'e gelen İş Bankası Marmara Bölge Müdür Yardımcıları Semra Devletkuşu ile Murat Baydar, İş Bankası Gemlik Şubesi Müdürü Yılmaz Hatunoğlu ve Umurbey Belediye Başkanı Fatih Mehmet Güler Merhum Celal Bayar'ın anıtını ziyaret ederek, çelenk sundular.

İş Bankası Bölge Müdür Yardımcısı Semra Devletkuşu, yaptığı konuşmada, bankanın kurucularından Celal Bayar'ın huzurunda 81. kuruluş yıldönümü nedeniyle minnet ve şükran duygularını ifade etmek amacıyla bulunduklarını belirterek, *"Bankamızın 81. Yıldır gelişmesine katkıda bulunan İş Bankası ailesinin tüm bireylerini kutluyor, artık aramızda olmayanları rahmetle anıyor, daha nice 26 Ağustos'larda ortak başarılarımızın haklı gururunu yaşayacağımız inancı ile Merhum Celal Bayar'ı rahmetle anıyoruz"* dedi.

İş Bankası heyeti daha sonra Başkan Fatih Mehmet Güler'le birlikte Celal Bayar müzesini ziyaret etti. İş Bankası Bölge Başkan Yardımcısı Semra Devletkuşu, Müze anı defterine *"Türkiye İş Bankası'nın 81. kuruluş yıldönümünde tüm İş Bankalıları temsilen şükranlarımızı sunmak için huzurunuzda bulunmanın heyecanını yaşıyoruz. Bu mutlu günümüz de en derin saygılarımızı sunuyor, sizi rahmetle anıyoruz"* diye yazdı.

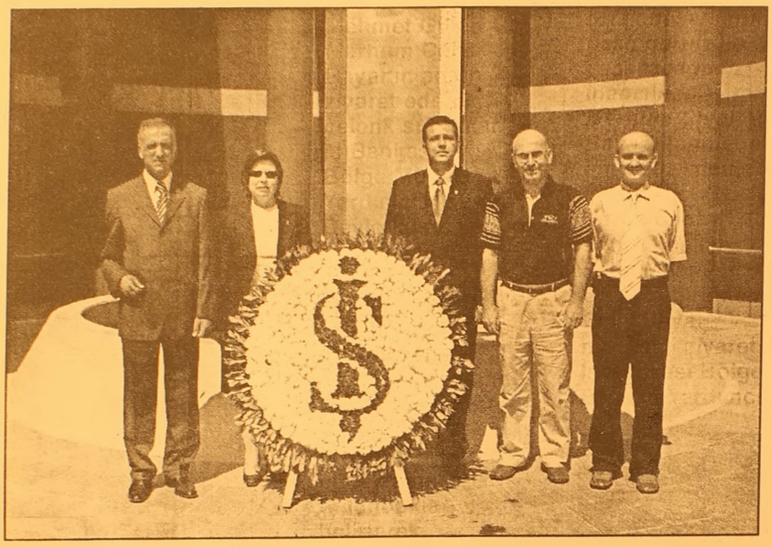

Türkiye İş Bankası'nın 81. kuruluş yıldönümü nedeniyle Umurbey'e gelen Marmara Bölge Müdür Yardımcıları Semra Devletkuşu ile Murat Baydar, İş Bankası Gemlik Şubesi Müdürü Yılmaz Hatunoğlu ve Umurbey Belediye Başkanı Fatih Mehmet Güler, Celal Bayar'a çelenk sunarak, andılar.

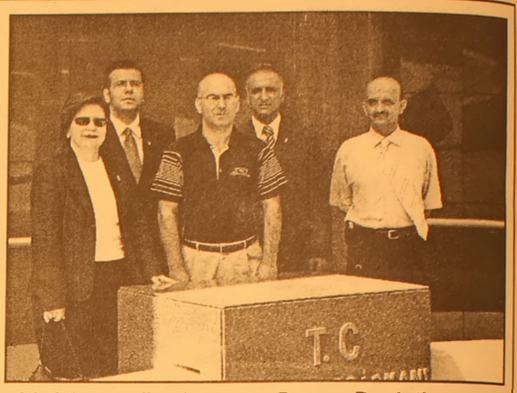

İş Bankası Bölge Başkan Yardımcısı Semra Devletkuşu, Müze anı defterine yazarken görülüyor

SENEN Balık ve Av Malzemeleri Ticareti

Balık tutma zevkini bizimle yaşayın..

- Her çeşit balık ağları
- Sakana Misina Ağları
- İp Ağ
- Fanya
- Mantar, kurşun
- İp Çeşitleri
- Sandal Malzemeleri
- Kürek
- Çapa
- Macun
- Galvenizli çivi
- TMC sintine pompası
- ve diğer malzemeler ile hizmetinizdeyiz

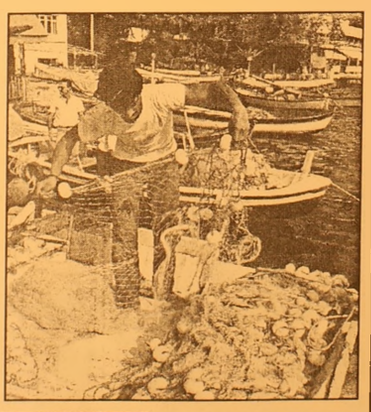

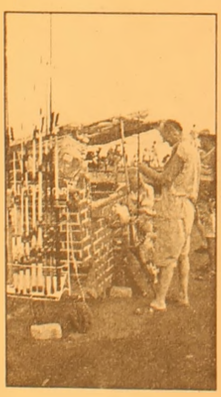

Erkan ŞENEN

Ömerbey Mah. Üstün Sok. 16/ A
MUDANYA / BURSA
Tel & Fax : (0.224) 544 63 14
GSM : (0.532) 297 23 18

Açlık sınırı 520 YTL oldu

Türk-İş Araştırma Merkezi'nin yaptığı çalışmaya göre, Ağustos 2005 itibariyle açlık sınırı geçtiğimiz aya göre 10 YTL azalarak, 520 YTL 3 YKr oldu. Yoksulluk sınırı ise gıda harcamasındaki gerilemeye bağlı olarak yaklaşık 30 YTL azalarak bin 580 YTL 64 YKr olarak hesaplandı.

Türk-İş Ağustos ayı açlık ve yoksulluk sınırı ile ilgili araştırmasının sonuçlarını açıkladı. Türk-İş'ten yapılan yazılı açıklamada, gıda fiyatlarında son dönemde görülen gerilemenin sürdüğü, buna bağlı olarak aile bütçesindeki zorunlu harcama tutarında nispi bir rahatlama olduğu belirtildi.

Ancak, uygulanan ekonomik politikanın başarısı olarak gösterilen fiyat artışındaki gerilemenin, başta çalışanlar ve emekliler olmak üzere dar ve sabit gelirli kesimlerin yaşama şartlarına yansımadığı öne sürüldü.

Bu kesimin talep yetersizliğine bağlı olarak ortaya çıkan durgunluğun, yeterli satış olmaması nedeniyle esnafı 'kırmızı çizgi' noktasına getirdiği kaydedildi.

Türk-İş Araştırma Merkezi'nin yaptığı çalışmaya göre, Ağustos 2005 itibariyle açlık sınırı önceki aya göre 10 YTL azalarak, 520 YTL 3 YKr olduğu, yoksulluk sınırı ise gıda harcamasındaki gerilemeye bağlı olarak yaklaşık 30 YTL azalarak bin 580 YTL 64 YKr oldu. 2004'ün aynı ayına göre açlık sınırındaki artışın 43 milyon 47 YKr ve yoksulluk sınırının da 132 YTL 12 YKr arttığı belirtildi. Açlık ve yoksulluk tutarındaki değişimin yılbaşına göre daha düşük düzeyde gerçekleştiği ve yılın ilk sekiz ayı itibariyle açlık sınırının 6 YTL ve yoksulluk sınırının da 18 YTL arttığı kaydedildi.

Açıklamada, asgari ücretin 350 YTL ve çoğu emekli ve çalışanın aylık gelirinin 500 - 600 YTL düzeyine olduğu dikkate alındığında, fiyat artışlarındaki yavaşlamanın yaşama şartlarında bir iyileştirme sağlamadığı ifade edildi.

Meyve ve sebze fiyatlarının bu ay aile bütçesini rahatlattığı belirtilen açıklamada, Ankara'da yaşayan 4 kişilik bir ailenin 'gıda için' yapması gereken asgari harcama tutarı bir önceki aya göre yüzde 1.89 oranında gerilediği bildirildi. Gıda harcaması tutarındaki son 12 ay itibariyle artış ise yüzde 9.12 olarak gerçekleşti.

Çanakkale Seramik A.Ş. tarafından Endüstri Meslek Lisesi'ne bağışlanan 1000 metrekare kalebodur malzemesi ile yemekhane ve mutfak yenilenecek

Endüstri Meslek Lisesi yemekhanesi onarılıyor

Seyfettin ŞEKERSÖZ

Yaklaşan yeni öğrenim yılına hazırlanan Endüstri Meslek Lisesi'nde yenileme çalışmaları yemekhaneden başladı. Öğrencilerin hizmet aldığı yemekhane ile mutfak önümüzdeki günlerde tamamen onarılarak, öğrencilere yeni yılda hizmet verecek. Çanakkale Seramik A.Ş. tarafından okula bağışlanan 1000 metrekare kalebodur malzemesini öğrenciler neşe içinde boşalttılar. Okul Müdürü Ercan Baş, okulda yapılacak onarımların önce yemekhane salonundan başlatılacağını ve sıra ile mutfak ve öğrenci tuvaletlerinin bağış malzeme ile tamamen yenileneceğini söyledi

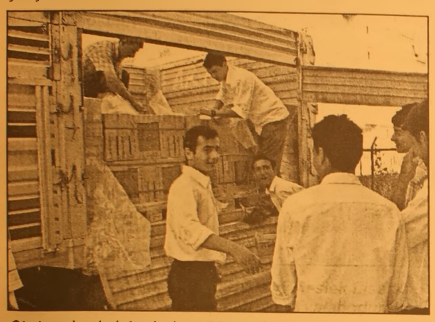

Okula gelen kalebodurları, öğrenciler neşe içinde taşıdı

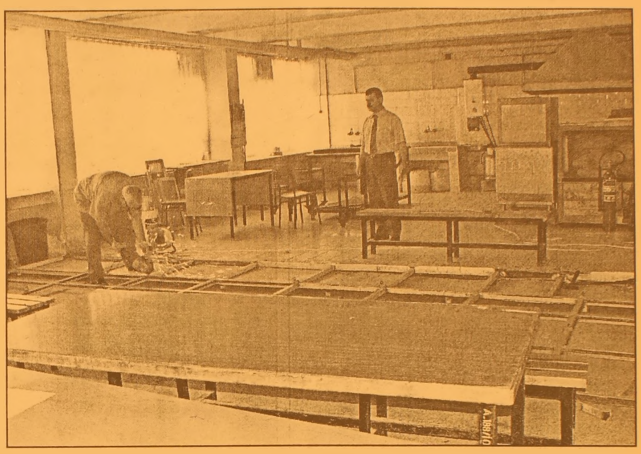

Endüstri Meslek Lisesi'ne Çanakkale Seramik A.Ş. tarafından bağışlanan 1000 metrekare kalabodur ile okulun yemekhanesi yenileme çalışmaları başladı. Mutfak ise önümüzdeki günlerde, tamamen onarılacak.

GEMLİK'TE BİR İLK

TOMOKAY

RADYOLOJİ MERKEZİ

- ✓ SPİRAL BİLGİSAYARLI TOMOGRAFİ (BT)
- ✓ ULTRASONOGRAFİ (US)
- ✓ RENKLİ DOPPLER ULTRASONOGRAFİ
- ✓ 4 BOYUTLU GEBELİK ULTRASONOGRAFİ
- ✓ GİRİŞİMSEL RADYOLOJİ (BİYOPSİ vb)

Mesai Saatleri: 08.30 - 20.00 / Cumartesi 08.30 17.00

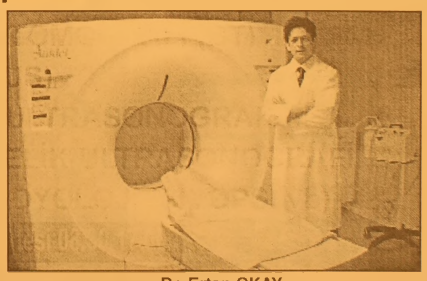

Dr. Ertan OKAY
Radyoloji Uzmanı

SPİRAL BİLGİSAYARLI TOMOGRAFİ

Merkezimizde Spiral Bilgisayarlı Tomografi Cihazı ile tüm Bilgisayarlı Tomografi (BT) çekimleri yapılmaktadır.

En yeni teknolojiyle gerçekleştirdiğimiz çekimler sayesinde tüm organ dokulardaki hastalıkları teşhis etmekteyiz.

ULTRASONOGRAFİ

Merkezimizde en son teknoloji Ultrasonografi Cihazı bulunmaktadır.

Renkli Doppler Ultrasonografi ile damar hastalıklarını teşhis edebilmekteyiz.

Gebelikte kullandığımız dünyanın en gelişmiş 4 boyutlu Ultrasonografi cihazıyla bebeği anne karnında canlı bir şekilde renkli olarak görmekteyiz.

ACİL DURUMLARDA 24 SAAT 513 65 29 NOLU TELEFONDAN BİZE ULAŞABİLİRSİNİZ

TEL: 513 65 29 - 30

FAX: 513 65 18

Adres : Dr. Ziya Kaya Mahallesi
Dutluk Sok No: 3 - GEMLİK
(Eski SSK Hastanesi ile Migros arasında)
e-mail: tomokay@gmail.com

Fakirleşme büyük tehdit

Birleşmiş Milletler Ekonomik ve Sosyal İşler Departmanı (DESA) tarafından hazırlanan "2005 Yılında Dünyada Sosyal Durum: Eşitsizlik Hali" başlıklı raporda, kaydedilen ekonomik büyümeye rağmen dünya nüfusunun önemli bir kısmının son on yılda daha da fakirleşmesinin, gelişmekte olan demokrasiler için büyük bir tehdit oluşturduğu bildirildi.

Raporda, ulusal ve uluslararası düzeydeki terör eylemleri ve şiddetin, ekonomik ve sosyal eşitsizlikler ile kıt kaynaklar üzerindeki rekabetten kaynaklandığı ifade edildi.

Raporda, üretimin yüzde 80'inin gelişmiş ülkelerde yaşayan 1 milyar insana ait olduğuna, geriye kalan yüzde 20'sinin ise gelişmekte olan ülkelerde yaşayan 5 milyar insan tarafından paylaşıldığına dikkat çekildi.

Daha fazla kadının eğitilmesine rağmen, kadınlara ait resmi istihdam göstergelerinin, dünyanın bazı kesimlerinde gerilediğinin kaydedildiği raporda, zengin ve fakirler arasında artan uçuruma da dikkat çekildi.

Irak'ta yeniden 'Saddam' sesleri yükseliyor

Irak'ta bir türlü tamamlanamayan anayasa taslağı Iraklıları sonunda isyan ettirdi. Bakuba kent merkezinde toplanan 150 kişilik grup ellerindeki devrik lider Saddam Hüseyin'e ait resimlerle Baas Partisi ve Saddam lehine sloganlar atarak eylem yaptı. Yeni hazırlanacak olan anayasanın ülkeyi parçalayacağını iddia eden Bakubalılar, "Parçalanmaya hayır" sloganları atarak ellerindeki Saddam Hüseyin resimleriyle yürüyüş yaptı. Kalabalığın başındaki Şeyh Abbas El Meşedani, "Biz federalizmi istemiyoruz, yeni anayasayla ülkeyi parçalamak istiyorlar biz buna karşı çıkıyoruz" diye konuştu.

Öte yandan yine Bakuba'da bir Irak askerinin evine silahlı saldırı düzenlendi. İsmi açıklanmayan Iraklı askerin evde olmadığı sırada düzenlenen saldırıda Iraklı askerin eşi ve 2 çocuğu öldürüldü. Olayı gören bir Iraklı, gece geç saatlerde içerdekilerin öldürüldüğünü belirterek, "Bunu yapanlar direnişçiler değil, büyük ihtimalle eve hırsızlık için gelen kişiler" diye konuştu.

KSK MÜHENDİSLİK LTD. ŞTİ.
Sebahattin DOKSANBİR

Buderus
ISISAN
AKILLI ISITMA SİSTEMLERİ
YETKİLİ BAYİİ

DOĞALGAZ
KOMBİ
KAZAN
KALORİFER TESİSATI
KLİMA
HAVALANDIRMA
SIHHİ TESİSAT TAAHHÜT

DOĞALGAZ BİZİM İŞİMİZ

Merkez: Gazcılar Cad. No:27 BURSA
Tel: (0.224) 220 61 53 Fax: 225 30 74
Şb: İstiklal Cad. Baytaş Körfez Sitesi
Blok 2 No:42 GEMLİK
Tel: (0.224) 514 85 57 Fax: 514 85 58

Emeklilere beyan zorunluluğu

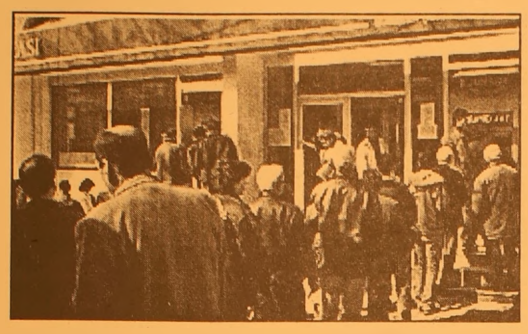

Emekli ve Malullük Aylığı Bağlanmış Olanlarla, Bunların Kanunen Bakmakla Yükümlü Bulundukları Aile Fertleri, Dul ve Yetim Aylığı Alanların Muayene ile Tedavileri Hakkında Yönetmelik'te yapılan değişiklik, Resmi Gazete'de yayımlanarak yürürlüğe girdi.
Yönetmeliğe göre, muayene ve tedavi hakkından yararlanmak isteyen emekli, malullük aylığı bağlanmış olanlar, bunların kanunen bakmakla yükümlü bulundukları aile fertleri ile dul ve yetim aylığı alanlara muhtaçlığı beyan zorunluluğu getirildi.

OKS'de ek yerleştirme başvuruları başlıyor

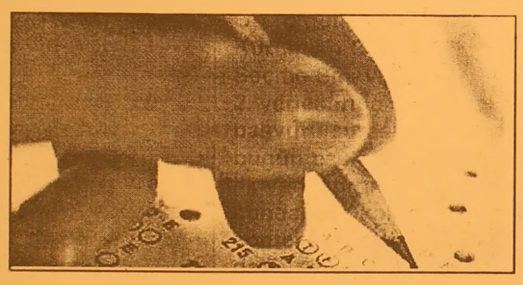

Ortaöğretim Kurumları Öğrenci Seçme Sınavı (OKS) 2. yerleştirme için başvuru süresi bugün başlıyor.
İlk yerleştirme sonucunda açık kalan kontenjanlara, sınavda Türkçe-Matematik ve Matematik-Fen puan türlerinin en az birinden 160 ve üstünde puan almasına rağmen tercih ettiği okullardan herhangi birini kazanamayan adaylar ile kesin kayıt hakkı kazandığı halde kaydını yaptırmamış olanlar başvurabilecekler.
Herhangi bir ortaöğretim kurumunu kazanıp, kayıt yaptıran öğrenciler ile kayıt yaptırıp, kaydını geri alan öğrenciler 2. yerleştirmeye başvuramayacaklar.
Açık kontenjanlar için başvurular yarın başlayıp 2 Eylül Cuma gününe kadar sürecek. Adaylar, 2. yerleştirme için başvurularını internet ortamında, kayıtlarının bulunduğu ilköğretim okullarından yapacaklar.
Adaylar önceki tercihlerine bağlı kalmaksızın yeniden en fazla 8 tercih yapabilecekler.
2. yerleştirme sonuçları, 7 Eylül'de MEB'in www.meb.gov.tr internet adresinde ilan edilecek. 2. yerleştirme sonucunda herhangi bir ortaöğretim kurumuna yerleşen adayların kayıtları 8-11 Eylül 2005 tarihleri arasında yapılacak.

Öğretmen ve polis maaşlarına 100 YTL zam

Devlet Bakanı ve Başbakan Yardımcısı Mehmet Ali Şahin, toplu görüşmelerde önerilen 40'ar milyon liralık seyyanen ve yüzde 3'lük zammın ek ödeme almayan öğretmen ve polislerin maaşlarına yaklaşık 100 YTL olarak yansıyacağını açıkladı.
Şahin, CNN-Türk'te katıldığı canlı yayında, şu anda 787 milyon lira maaş alan 9'uncu derecenin birinci kademesindeki bir öğretmenin maaşının yapılacak söz konusu artışla ocak ayında 839 milyon, temmuz ayında da 892 milyon lira olacağını söyledi.
Şahin, "Yani biz bir memurumuza aşağı yukarı yüz milyondan fazla bir artış sağlamış oluyoruz.
Polis memuruna da 100 milyondan fazla net eline geçecek şekilde bir artış sağlıyoruz. Bu aşağı yukarı yüzde 15 küsür eder. Enflasyonun yüzde 5 öngörüldüğü bir noktada böyle bir artışı sendika ve konfederasyonlarımız yeterli görmüyorlar. Verebileceğimiz bütçe imkanları içinde bu kadar, daha da fazla vermeyi arzu ederiz."
"KONUYU BAŞBAKAN'A İLETECEĞİM"
Bürokratların memurlara ayrılan bütçe ödeneğinin ancak bu kadar artırılabileceğini ifade ettiklerini söyleyen Şahin, "Henüz sayın Başbakanımızla bu konuyu görüşemedim. Biraz sonra sayın başbakanımızla biraraya geleceğim ve gelmiş olduğumuz noktayla ilgili kendisine bildireceğim" dedi. Şahin sözlerini şöyle sürdürdü: "Sayın Başbakanımız kendileriyle görüşme ihtiyacını duyabilir, kendileri bu konuya eğilme ihtiyacı duyabilir. O tamamen kendi takdiridir. Benim verebileceğim sınır bu kadar, ama sayın başbakan ekonomiden sorumlu bakan arkadaşlarla görüşerek, 'bunun üstüne çıkıcı bir formül üstünde çalışın' diyebilir mi, diyemez mi bunu bilemiyorum."
"MEMURA İŞÇİLERDEN FAZLA ZAM VERİLDİ"
2005 yılında kamu çalışanlarına yüzde 10 artış sağlanırken, memurlara yüzde 12.4'lük zam yapıldığını ifade eden Şahin, "İşçilere her zaman memurlara verdiğimizin üzerinde artış sağladık" dedi.
Şahin işçilere yapılan 120 milyon liralık seyyanen artışın ise yüzde 0.5'i bile bulmadığını açıkladı.
2006 için kamu işçisine yüzde 3 artı 3 olmak üzere yüzde 6'lık artış yaptıklarını belirten Şahin, "Memura ne veriyoruz ortalama yüzde 10.2, en düşüğe ne veriyoruz yüzde 15.7 veriyoruz. İşçilerden memurlara mutlaka daha fazla veriyoruz. Düşük maaş alanlara daha yüksek, yüksek alanlara da daha düşük zam veriyoruz" dedi.

Hamile memurlar nöbet tutmayacak

Türk Silahlı Kuvvetleri (TSK) İç Hizmet Yönetmeliği'nde 2002 yılında yapılan değişiklikle hamile olan bayan subaylara getirilen 1 yıl süreyle nöbet tutmama hakkı, TSK bünyesinde görev yapan bayan devlet memurlarına da tanındı.
Yönetmelikte yapılan değişiklik, bugünkü Resmi Gazete'de yayımlanarak, yürürlüğe girdi.
Değişikliğe göre, bayan subaylar ile TSK'da 657 sayılı Devlet Memurları Kanunu'na göre istihdam edilen bayan devlet memurları, uzman tabip raporuyla belgelenmek koşulu ile hamileliğin tespit edilmesinden itibaren doğumun gerçekleşmesini müteakip, çocuk 1 yaşını doldurunca kadar nöbet tutmayacaklar.

KAYIP — Ergani Nüfus Müdürlüğü'den aldığım nufüs cüzdanımı kaybettim. Hükümsüzdür. Ebru PULAT

KAYIP — Gemlik Lisesi'nden aldığım diplamamı kaybettim. Hükümsüzdür. Polat BAYRAK

KAYIP — Gemlik Kaymakamlığı'ndan aldığım yeşil kartımı kaybettim. Hükümsüzdür. Berfin AVDAN

"Tehlike, toplumu ayrıştırmaktır"

Genelkurmay Başkanı Orgeneral Hilmi Özkök, toplumsal güveni artıracak ve istikrarı kalıcı hale getirecek çözümün, anayasanın "değiştirilemeyecek hükümleri" olarak sayılan maddelerine sıkı sıkıya bağlılıktan geçtiğini bildirdi.

Özkök, 30 Ağustos Zafer Bayramı dolayısıyla Türk Silahlı Kuvvetleri (TSK) mensuplarına yayımladığı kutlama mesajında, Büyük Zafer'in kazanılmasından bu yana geçen 83 yıllık sürede, ulus olarak çok zor ve çalkantılarla dolu bir süreçten geçildiğinin görüldüğünü belirtti.

Özkök, bugün Türkiye'yi bekleyen en büyük tehlikelerden birinin içeriden ve dışarıdan maksatlı olarak yapılan menfi psikolojik harekat uygulamalarının toplumu yozlaştırıcı, ayrıştırıcı ve ümitsizleştirici sonuçları olduğunu belirterek, şöyle devam etti: "Unutmayalımki benzer uygulamalar 83 yıl önce de vardı ve hedef yine ulusa güç veren temel değerlerdi. Ancak, 83 yıl önceki kadro, ülkü birliğini sağlayıp, farklılıkları bir yana koyarak mükemmel bir ekip çalışması sergileyerek ve doğru hedefe kilitlenerek bu psikolojik saldırıları tümüyle etkisiz kılmıştı.

O kadro, o günlerde karşılaşılan sorunlar

için soğukkanlı, akılcı ve her ihtimali inceden inceye düşünerek çözümler üretmişti ve özellikle halkı o günkü kısıtlı haberleşme ortamına rağmen, sürekli bilgilendirerek, çözümleri halkla birlikte uygulamıştı."

Özkök, "Türk Silahlı Kuvvetleri gelecekte de; çağın şartlarından ve yaşamakta olduğumuz değişimden kaynaklanacak reformları zamanında yaparak, Türkiye Cumhuriyeti'nin temel niteliklerine yürekten bağlılığı, özgün disiplini, köklü gelenekleri, pragmatik, itidalli, kararlı yaklaşımı, güçlü temsili ve modern yapısı ile bir taraftan ülkemizdeki huzur ve istikrarın sürdürülmesine, diğer taraftan da bölgesel üstünlüğümüzün idamesine ve dünyanın çeşitli bölgelerindeki ulusal menfaatlerimizin korunmasına katkılarda bulunmaya devam edecektir" dedi.

'MGK bildirisi uyarı değil tavsiye'

Çeşitli kesimler tarafından 'posmodern uyarı ya da muhtıra' olarak nitelenen Milli Güvenlik Kurulu (MGK) bildirisi, AK Parti tarafından "Uyarı değil; tavsiye kararıdır" şeklinde değerlendirildi. AK Parti Genel Başkan Yardımcısı Dengir Mir Mehmet Fırat, MGK bildirisini 'postmodern uyarı' olarak niteleyen CHP'yi de kınadı.

Başbakan Recep Tayyip Erdoğan'ın 'Kürt sorunu var' dediği Diyarbakır ziyaretinin sonrasına denk gelmesi açısından ayrı bir önem taşıyan MGK toplantısının yankıları devam ediyor.

Toplantı sonrası yayınlanan bildiride, 'devletin niteliklerine' vurgu yapılmasının CHP Grup Başkanvekili Ali Topuz tarafından 'posmodern uyarı' şeklinde değerlendirmesi, AK Parti'yi kızdırdı. AK Parti Genel Başkan Yardımcısı Dengir Mir Mehmet Fırat, düzenlediği basın toplantısı ile partisinin bu konudaki tepkisini dile getirdi.

Fırat, AK Parti Genel Merkezi'ndeki basın toplantısına, her siyasi partinin iktidara gelirse ne yapacaklarını anlattığı bir parti programı olduğunu hatırlatmakla başladı. Bir siyasi partinin günübirlik olaylar üzerine söz söylemesi durumunda modern bir parti olamayacağını ifade eden Fırat, aksi halde bu partinin isyasi unutkanlık ve inkar durumuna düşeceğini belirtti.

EFE MOTOR
BİSAN - RAMEX
YETKİLİ BAYİİ

KREDİ KARTINA 12-18 AY TAKSİTLE
50-100-125-150 CC Pacific - Ramex Cup
Ramex Scooter - Bane Coper Modelleri ile Hizmetinizde
Anadolu Cetelem ile 24 ay vadeli satışlar
Yalova Yolu 1. Km Umurbey Altı
Tel: 0.224 514 22 87

AKÖZ İNŞAAT MALZEMELERİ
Hulusi ATEŞ

- Marshall, Akçalı inşaat boyaları
- Sıhhı Tesisat Malzemeleri
- Kat Kaloriferi
- Doğalgaz Sobası
- Kalorifer Petek ve Malzemeleri
- Baymak Kombi ve E.C.A
- Banyo Dolabı

DOĞALGAZ DÖŞEME, MÜHENDİSLİK HİZMETLERİ
ONARIM İŞLERİ - BOYA BADANA İŞLERİ
İTİNA İLE YAPILIR
Irmak Sok. Yeni Pazar Cad. No:58 GEMLİK
Tel: (0.224) 513 68 30

'Devalüsyon oldu haberiniz var mı?'

Yazar Yaşar Erdinç, dövizin son iki haftada yaşadığı yükselişi inceleyerek Türkiye'de döviz fiyatlarında ani bir yükseliş olur mu sorusunu cevapladı.

Devalüasyon kararı Çeşitli kesimlerle yaptığım görüşmelerden anladığım kadarıyla insanlarımızda fazla seslendirilmeyen bir tedirginlik var. En çok karşılaştığımız sorulardan biri: 'Yeni bir kriz olur mu?'

Dövizde geçen haftalarda başlayan yukarı yönlü trend önemli bir sonuç yaratmasa da vatandaşın bilinç altındaki güçleri harekete geçiriyor.

1990'lı yıllardan başlayarak dört defa krize maruz kalmış ve bunların üçünde de dövizde çok yüksek oranlarda devalüasyonların olduğu bir ülkedeki insanlar ister istemez aynı şeylerin yeniden olacağı konusunda endişe taşıyor.

Dolayısıyla içten içe bir devalüasyon beklentisi oluşuyor.

Halbuki artık bu sistemde bir devalüasyon olayı olamaz.

Geçmiş bir iki haftaya bakarsak YTL'nin değer kaybetmesi şeklinde algılanan devalüasyon zaten olmuş durumda.

Daha önceki birkaç yazımda daha vurguladığım bir noktayı tekrar önemle vurgulamak istiyorum.

Sabit kur sistemleri ve serbest dalgalı kur sistemleri arasındaki en önemli fark, Merkez Bankası'nın belirli bir tarihte dövizi kaçtan satacağını bilmek ve bilmemektir. Merkez Bankası'nın ne zaman dövizi kaç liaradan alacağını kimse bilmiyor. MB kurları hergün piyasa şartlarına göre belirleniyor. Bu nedenle ülkeye para getiren yabancılar kur riskini üzerlerine almış durumdalar.

Sistemin farklılığı gereği bir gecede veya üç beş gün içinde çok büyük oranlarda (yüzde 10 veya üzerinde) bir kur artışı olabilmesi için çok olağanüstü gelişmelerin olması gerekir. 3 Ekim'de müzakereler başlamasa bile veya başlasa da bir haftada kesilse bile yine bu tür bir hareketi göremeyiz.

Şimdi doların 1.750 seviyelerinden 1.300 seviyelerine kadar nasıl düştüğüne bir bakınız. Bu bir günde olmadı. Bir yıldan fazla bir süreye yayıldı. Yabancılar döviz getirdikçe bozdurdular ve kurlar geriledi. Dolayısıyla yabancılar bir tane ekonomik verinin (örneğin cari açık verisinin) açıklanmasıyla paniğe kapılıp ertesi gün dolarlarını alıp gidemeyeceklerini zaten biliyorlar.

Bu nedenle dövizde bir artış olacaksa bu yine zamana yayılacak ve yukarı yönlü bir trend üzerinde olacaktır. Ani çıkışların da satışlarla karşılaştığını gördüğümüz döviz hareketleri izleyeceğimizi düşünüyorum.

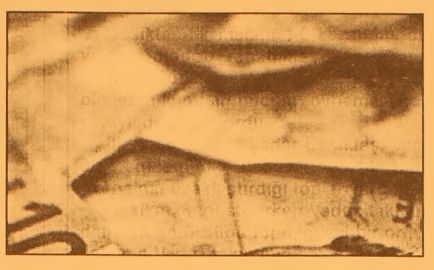

Diğer taraftan ilginç bir durum daha var. Türkiye'nin içinden bakan gözler olarak, adeta ormanın içindeyiz ve çok iyi bir değerlendirme yapamıyoruz. Ama yabancılar uzaktan bakıyorlar ve farklı bir bakış açıları var.

Dolayısıyla Akbank 1 milyar 250 milyon dolarlık en yüksek sendikasyon kredisini alıyorsa, yabancılar şu an için özelleştirmelere büyük iştahla katılıyorlarsa demekki daha farklı bir Türkiye resmi görüyorlar.

En önemli soru işaretlerinden biri, cari açık sorunu olarak karşımıza çıkıyor ve bu açığın yıl sonuna kadar çok ciddi problem yaratacağı endişesini taşıyan kesimler var.

Dolayısıyla kötümser senaryo, cari açığın sürdürülemez hale gelmesiyle yabancıların çıkmaya başlamaları üzerine kuruluyor. Yalnız önemli bir faktörü unutmayalım.

Önemli iktisatçılar büyüme tahminlerini oldukça aşağı çektiler ve yüzde 5'in altında oranlar tahmin olarak verilmeye başlandı. Büyüme yüzde 5'in altına gerileyecek olursa, cari açıkta da zorunlu bir daralma göreceğiz. Fakat veriler gecikmeli geldiği ve büyüme ile cari açık arasında gecikmeli bir ilişki olduğu için, şu an 22 milyar dolar civarında belirtilen cari açık tahminleri tutmayabilir ve yıl sonu itibariyle 20 milyar doların altında kalabilir.

Sonuç olarak serbest dalgalı kur sistemi yabancı yatırımcının önündeki en önemli vergidir.

Çıkmak isteyen yabancı bir gecede 6-7 milyar doları alıp gidemeyeceğini bildiği için çıkmak istese bile bunu zamana yayacaktır. Bu nedenle bir gecelik devalüasyon türü korkuların gerçekçi olduğunu düşünmüyorum.

Önceki gün Borsa'da yabancı alımları vardı. Tahminimce özelleştirme sürecine ilişkin önemli beklentileri var. Önemli kişilerden TÜPRAŞ ile Ereğli'nin beklenenin üzerinde fiyatlarla satılabileceğine ilişkin izlenim edindim. Tahminen dün Borsa bunu satın almaya başladı.

Barbarosca

Barbaros BALMUMCU

Beşiktaş - Vaduz maçı

Beşiktaş ilk maçını 1-0 kazanmış olmasının vermiş olduğu rahatlıkla oyuna başladı. Ne varki Vaduz'un kaybedeceği hiçbir şeyi olmadığı için için hücüm oynamayı düşünmüş ve öylede oynuyordu.

İlk 20. dakikaya kadar Beşiktaş, Vaduz kalesine gelemedi. Vaduz ise 14 hücum ve Corba'nın uzaklaştırdığı toplar vardı.

Dakika 28. gösterirken Vaduz takımının sağdan alıp götürdüğü topu, güzel bir orta yapınca sahanın Vaduz takımının en iyisi olan Gabber'in kafa topuyla misafir takım 1-0 öne geçti.

Beşiktaş'ta susmayan bir seyircisi vardı ama Beşiktaş'ta bir gelişme yok gibiydi.

Orta sahada Okan'ın çabaları ile Beşiktaş canlanır gibi oldu. Bu akınlardan birinde Ailton'un çapraz önüne atılan topla bu futbolcunun ceza sahası üstünden attığı şut Beşiktaş'ı beraberliğe getirdi.

Beşiktaş canlanmış gibiydi. Beşiktaş bu yarı, soyunma odasına galibiyetle girmek istemesine rağmen olmadı.

Bu devre Beşiktaş kalecisi olumlu hareketleriyle seyirciden alkış aldı.

Vaduz takımı hocası; "Biz 200 bin km'den mağlup olmak için gelmedik" demiş. Evet ilk devre Vaduz takımı futbol olarak elinden geleni yaptı.

Hocamın bir sözü vardır; 'Bir futbolcu çok yere düşüyorsa, o futbolcu formunda değildir' derdi.

58. dakikada Beşiktaş'ın kazandığı serbest vuruşta barajın yanında hiç bir Beşiktaş'lı yoktu atılan serbest vuruşta top kaleciden dönebilirdi ama maalesef 5 futbolcu topun yanındaydı.

Beşiktaş baskısını devam ettirirken Ahmet'in şahsi garetiyle Beşiktaş ikinci golünü buldu.

Vaduz takımı zaman zaman Beşiktaş kalesine tehlikeli gelmeye başlıyordu.

Beşiktaş rahatlamış gözükmesine rağmen defansda da boşlukları vardı.

75. dakikada Ailton kaleciyle karşı karşıya kaldı. Attığı top kaleciye çarparak kornere gitti. Bu ara Ailton çıktı yerine Ahmet Dursun girdi.

Oyunda kaldığı müddetle Ailton en randımanlı oyuncu olarak gözüktü.

80. dakikada Yula çıktı, yerine A.Dursun girdi. 83 dakikada A.Dursun şahsi gayreti ile alıp götürdüğü topla yerde kalınca hakem tereddütsüz penaltı verdi. A.Dursun attığı penaltı golü ile Beşiktaş 3-1 öne geçti.

88. dakikada Koray'ın yaptığı ortaya, Adem Dursun yandan şık bir gol attı ve durum 4-1 oldu.

90+1'de Okan'ın kısa korneri Pancu'ya geldi, çok akıllı bir aşırma topla Beşiktaş 5-1 galip duruma geldi.

Böylece Beşiktaş bu galibiyetle ikinci tura geçti.

GRUP AİLE
ÇAY BAHÇESİ
Cemiyetlere sandalye, masa, meşrubat, çerez temin edilir.
CEMİYET ORGANİZASYONU YAPILIR
Tel : (0.224) 513 06 70
GSM : (0.537) 491 31 30

Umurbey'de
Kiralık villa
Deniz cepheli, tripleks,
Güneş enerjili, havuzlu,
LPG ısıtmalı
GMS : (0 532) 315 86 96

BURSA HAKİMİYET VE KENT
GAZETELERİNE İLAN ve
REKLAM ALINIR
KÖRFEZ REKLAM
İstiklal Caddesi Bora Sokak No : 3/B GEMLİK
(Akbank aralığı)
Tel : (0.224) 513 96 83 Fax : 513 35 95

Çocuğunuzla alışveriş yaparken dikkat edilmesi gerekenler

Özellikle bayanlar başta olmak üzere herkes için çok keyifli bir aktivitedir alışveriş yapmak. Ancak küçük çocuğu olanlar bilirler ki çocuklarla beraber alışveriş yapmak sanıldığı kadar keyifli ve kolay değildir. Çünkü çocuklar kendi istekleri ve ihtiyaçları doğrultusunda bu alışveriş keyfini sık sık bozarlar ve kendi arzuları doğrultusunda alışverişi yönlendirmek isterler. Bu durum elbetteki anne babaların pek hoşuna gitmez, ancak çocuklarının huysuzluk yapmasına engel olamayıp çevredeki insanların da bu durumdan rahatsız olacağını düşününce onların da yapabileceği pek fazla şey kalmaz ve alışveriş esnasında çocuklarının isteklerine boyun eğerler.

Sizin çocuğunuz da alışveriş esnasında sizi rahatsız edecek şeyler yapıyorsa anne ve babası olarak bu konuda yapabileceğiniz birçok şeyin olduğunu söylemeliyiz. Alışveriş yapmak aynı zamanda sosyal bir aktivite olduğu için öncelikli olarak çocuğunuzun sosyal iletişiminde de önemli bir role sahiptir. Bu aktivitenin doğru şekilde çocuğunuzun hayatına yansıyabilmesi için ona küçük yaşlarından itibaren bazı şeyleri öğretmeniz gerekli! Bu konuda neler yapabileceğinizi merak ediyarsanız işte size birkaç öneri...

Neler Yapabilirsiniz?

• Alışverişe gitmeden önce çocuğunuzla beraber alışveriş listesi hazırlamaya çalışın. Alışveriş esnasında bu listenin dışına çıkmamak için birbirinize söz verin. (Ve asla listenin dışına çıkmayın, çünkü listenin dışına çıktığınızda çocuğunuz da aynı hakkı kendinde bulacak ve alışveriş esnasında listede yazmayan şeyleri de almak isteyecektir.)

• Çocuğunuza alışverişte uyması gereken kurallar olduğunu söyleyin. Bu kuralları açıkça ona belirtin ve kurallara uymadığı durumlarda bunun sonuçlarının neler olacağını ona net bir şekilde anlatın. Örneğin, market içinde koşmaması gerektiğini söyleyin, eğer koşarsa alışverişi bırakıp hemen eve döneceğinizi ona açıklayın. Koyduğunuz bu kurallara sadık kalmaya çalışın aksi takdirde koyduğunuz kurallar çocuğunuzun gözünde bir süre sonra inanılırlığını kaybedecektir.

• Özellikle büyük marketlerde uzak noktalardan çocuğunuzla anlaşabilmenize yardımcı olacak bir işaret dili oluşturmaya çalışın. Bu dil yardımıyla çocuğunuzla hem daha kolay iletişim kuracaksınız hem de alışverişinizi daha eğlenceli hala getireceksiniz.

• Çocuğunuza alışveriş esnasında çeşitli görevler verin. Örneğin, meyveleri seçmek, alınan şeylerin son kullanma tarihlerine bakmak gibi... Böyle bir görev çocuğunuza hem sorumluluk duygusu kazandıracak hem de özgüvenini geliştirecektir.

• Çocuğunuza alışveriş esnasında yaptığınız seçimler konusunda fikirlerini sorun. Örneğin kendinize bir ayakkabı alırken çocuğunuzun da fikrini öğrenmeye çalışın, çocuğunuza fikirlerini sorduğunuzda onu önemsediğinizi de ona göstermiş olacaksınız.

• Çocuğunuz alışveriş esnasında sizin almayı istemediğiniz bir şeyi almanız için ısrar ederse çocuğunuza neden o ürünü almak istemediğinizi açıklayın. Sadece "HAYIR" demek çocuğunuz için yeterli olmayacaktır, sizden mantıklı bir açıklama bekleyecektir.

• Çocuğunuz istenmeyen bir davranış gösterirse onu tehdit edici sözlerle yanıtlamaya kalkışmayın (seni şimdi burada bırakıp gidiyorum!), çünkü bu durum onun sakinleşmesini sağlamayacağı gibi ileriki yaşlarında da psikolojik olarak olumsuz sonuçlara neden olabilir.

• Çocuğunuzu aldığınız eşyalardan hafif olanlarını taşıması için cesaretlendirebilirsiniz. Çocuğunuza vereceğiniz bu tip görevler onun kendini bir yetişkin gibi hissetmesine yardımcı olacak ve özgüvenini tazeleyecektir.

• Alışveriş sonrasında çocuğunuzla yaptığınız alışveriş hakkında konuşun. Çocuğunuza sizinle beraber alışverişe geldiği için ona teşekkür edin.

HAÇİN (103)

Yazan : Zebercet COŞKUN

Ağladım, ağladım ağladım... Miss Cold elimi tuttu önce, sonra sarıldı bana. Başım göğsünün üstünde. Saçlarımı okşuyor. Şimdi tatlı tatlı ağlıyorum.

- Annem ölmüş!..
- Kim dedi?
- Alin!
- Ben sorarım ona... yok öyle bir şey... bilmiyor musun? Seni kızdırmak için yapıyorlar. Ağlama!.. Bir şey yok ağlayacak... korkacak hiçbir şey yok... Türk kızısın sen... Yanında annen yoksa ben varım... Muharebe bitince de ona kavuşacaksın... Kalk! Gel yüzünü yıkayalım!.. Elimden tuttu, beraber dışarı çıktık. Avuçları sıcak, yumuşacık... Gözlerinde yaş var Miss Cold'un.

Hemen o gün yatağım, yorganım toplandı, Miss Cold'un odasına taşındı. Neyim var neyim yoksa... sandığım oda kapısının dibinde. Pencerenin önünü bana verdi Miss Cold, kendi dip köşeye çekildi. O gece yatağımı ıslatmadım. Uyanır, uyanmaz yokladım kendimi. Yok bir şey... Kupkuru... Öyle sevindim ki... çok utanacaktım... belki de biliyordu Miss Cold, belki de onun için odasına aldı beni... <<Burada hiç korkmamalısın!>> dedi. <<Mektebe kimse ilişemez... Telsizim var benim. Haber veririm... Amerikalılara...>> Her fırsatta, her yerde tekrarlıyor bunları Miss Cold.

Artık Miss Cold'un yanından ayrılmıyorum. Sınıfa beraber giriyoruz, beraber çıkıyoruz. Elele dolaşıyoruz, ordan burdan konuşuyoruz.

- Benimle Amerika'ya gelmek ister misin? dedi bir gün. Seni götürsem... Orda mektebe gidersin.

Korktum birden. Beni hemen alıp götürecek sandım. Ben Haçin'de doğdum, bir yana gidemem buradan Annem, babam var, kardeşlerim var... Dayım, halam, ağabeyim... pencere önünde saatlerce oturup onları düşünürüm. Aşağılara bakar her birini ayrı ayrı görür gibi olurum. Görürüm gerçekten de... Ben bu pencerenin önünden ayrılamam Miss Cold... Gidemem bir yana... Miss Cold cevap bekliyor. Gelmem desem kırılacak. Seviyorum onu, üzülmesini istemem. Annem kadar değilse bile, ona yakın benim gözümdü... Diyemem...

- Annem salmaz ki Miss Cold.
- Neden salmasın? Temelli götürmüyorum ya. Okutacağım... Sonra yine dönersin Haçin'e. Bu mektebe hoca olursun... Kötü mü?
- Kötü değil, ama...
- Aması?
- Amerikaya neye gidemem ben...
- Neden?
- Nasıl yaşarım orada? Görmediğim, bilmediğim adamlar arasında?
- Görürsün... bilirsin...
- Dilini anlamam...
- Öğrenirsin...
- Dinleri başka... Bana benzemezler...
- Ben benzemiyor muyum sana? Yani, annene, halana?
- Siz benziyorsunuz, ama ötekiler benzemez...
- Onlar da benim gibi...

Açıkça söyleyemiyorum, bahaneler arıyorum gitmemek için...

- Hiç olur mu öyle şey? Bizim gibi olur mu onlar? Biz Türküz, onlar Amerikalı... Biz Müslümanız...
- Sen neden Türksün?
- Türk olduğum için... Nerden bileyim? Türküm işte! Anam, babam Türk...
- Amerika'da doğsaydın? Amerikalı ana babadan?
- Doğmam ki!.. Olmaz ki!..
- Neden olmasın? Sen bile bile mi doğdun? İstediğin yerde doğmak elinde mi? Orada da doğabilirdin...
- O zaman Amerikalı mı olurdum?
- Öyle sanırdın kendini...
- Nasıl sanırdım? Ben şimdi kendimi Türk sandığım için mi Türküm?
- Neden öyle olmasın? Türkün, Amerikalının, Fransızın ya da Ermeninin hiçbir yanları birbirinden başka değil ki... Olamaz ki... İnsanlar hep birdir... İnsan diye yaratmış onları Tanrı... Bir soydan...
- Neden herkesin milleti başka oluyor öyleyse?
- Biz uyduruyoruz onları... Uydurmuşuz...
- Neden?
- Bilmiyorum... Belki de hep bir olmak hoşumuza gitmedi, üstün olmak istedik ötekilerden... Belki de kolaylık olsun diye gruplaştık önceleri...
- Olur mu? Hiç öyle şey olur mu? Alin'le ben aynı olur muyum hiç?
- Aynı değilsiniz elbet... Çünkü o kötüdür, çünkü o can yakmaktan hoşlanır. Sen iyi bir kızsın... Aynı değilsiniz, farkınız bu... yoksa bir iğne soksam, ikinizin canı aynı yanar. Senin kanın alsa onun ki de öyle... ser korkarsan o da korkar... O senden, sen ondan...
- Ermeni Türk bir mi diyorsunuz?
- Öyle olması gerek... Ermeni bir anneden doğsaydın, öyle bilecektin kendini... Sen sensin... Nerde olursan ol, ne olursan ol...
- Neden dövüşüyoruz öyleyse?
- Bazen dövüş gereklidir, dedi Miss Cold. Kardeşler de dövüşür... Hakkını almak için dövüş, gereklidir bazen... Ama kardeşlerin gibi olmalı bu...
- Alinle biz kardeş miyiz?
- Elbette!
- Sevmiyorum onu... Gavur kızı...
- Beni seviyor musun?
- Seviyorum, hem de çok...
- Ben de gavur kızıyım... Senin için ben de gavurum... neden seviyorsun? Alin'i sevmiyorsun da beni seviyorsun... Alin canını yakıyor, ben hoş tutuyorum... senin sevmediğin kötülük...

Devamı var...

Yazın besin zehirlenmelerine dikkat

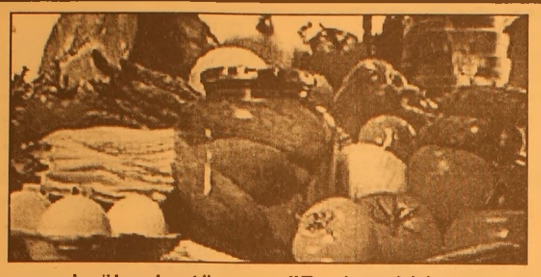

Osmaniye İl Sağlık Müdürü Dr. Mehmet Bahar, vatandaşları yaz aylarında daha sık görülen besin zehirlenmelerine karşı uyardı.

İçinde bulunulan yaz mevsimi nedeniyle vatandaşları besin zehirlenmelerine karşı uyaran Bahar, "Besin zehirlenmeleri, halk sağlığını yakından ilgilendiren ve özellikle yaz aylarında artan yaygın rahatsızlıklardan biridir. Çoğunlukla hafif seyirli ve kısa süreli hastalıklar olmalarına karşın, zehirlenmeye yol açan besinler ve kişiyle ilişkili bazı faktörler, hastalığın zaman zaman daha ağır geçirilmesine ve hatta ölümcül seyretmesine yol açabiliyor. Besin zehirlenmelerine çoğunlukla bakteri türü mikroorganizmalar yol açıyor. Bu bakteriler, 5 ile 70 derece arasında ve daha çok oda sıcaklığı ve üzerindeki sıcaklıklarda çoğalma eğilimi gösteriyorlar. Bu nedenle bu tür rahatsızlıkların yaz aylarında görülme sıklığı artmaktadır. 70 derece ve üzerindeki sıcaklıklarda uygun süre ısıtma ve pastörizasyonla ölen bu tür organizmalar, asidik ortamlarda yani düşük nem, yüksek tuz ve şeker içeren gıdalarda ise çoğalamıyorlar" dedi.

Besin zehirlenmelerine neden olan etkenler hakkında da bilgi veren Bahar, "Bir gıdada, besin zehirlenmesine yol açan etkenler 3 yoldan oluşur. Birincisi gıdanın kendisi bu etkeni içerir. Özellikle hayvan kaynaklı gıdalar. Bunlar arasında da özellikle kümes hayvanları bu tür bulaşmada rol oynar. İkincisi de işlenmemiş gıdaya katılan maddeler nedeniyle bulaşma olabilir.

Üçüncüsünde ise, gıdayı hazırlayan kişi veya gıdanın hazırlandığı çevreden bulaşma olabilir" şeklinde konuştu.

Gıda zehirlenmelerine karşı hangi besinlerde dikkatli olunması gerektiğine de değinen Bahar, "Besin zehirlenmelerinde özellikle yüksek proteinli gıdalar (Hamburger, kümes hayvanları, yumurta, kremalı gıdalar), kirli kullanma suyu veya insan dışkısının gübre olarak kullanıldığı koşullarda yeterince tüketilen meyve ve sebzeler, fast food restoranlarda sunulan ızgara türü yiyecekler, hazırlanması sırasında çok işlem gerektiren yiyecekler (köfte vb.), pastörize edilmemiş süt ve bu sütte hazırlanan süt ürünleri, 2 saatten fazla oda ısısında bekletilmiş ve tüketilmeden önce tekrar ısıtılmayan gıdalar (Zeytin yağlı yiyecekler, soğuk sandviçler, salatalar vb.), midye gibi kabuklular olmak üzere kirli denizlerden çıkarılan deniz hayvanları sorumlu tutulmaktadır" diye konuştu.

Besin zehirlenmelerinde uygulanan tedavi hakkında da bilgi veren İl Sağlık Müdürü Dr. Mehmet Bahar, şunları söyledi: "Besin zehirlenmeleri genellikle kendiliğinden sınırlanan tablolar olduğu için, çoğunlukla kaybedilen sıvının ağzından alınan sıvılarla telafisi yeterli olmaktadır. Ancak bazı durumlarda mutlak hekime başvurmak gerekir. Hangi durumlarda doktora başvurulmalı derseniz; bunlar dışkının kanlı olması, hastada 38.5 derece üzerinde ateş olması, 24 saatte 6 kezden fazla şekilsiz dışkılama, ishalin 48 saatten uzun sürmesi, hastanın bebek veya yaşlı olması, 50 yaşın üzerinde bir kişide şiddetli karın ağrısı ile birlikte ishal olması olarak tanımlanabilir. İshal dışında da uzun süre giden kusmalar nedeniyle hasta ağızdan sıvı almıyorsa bu durumda bir sağlık kuruluşuna başvurulmalıdır. Zehirlenen kişilere, ishal süresince süt ve sütte bulunan laktozu içeren diğer gıdaların ve kafeinli içeceklerin tüketilmemesi önerilmektedir.

Sağlık Bakanlığı'ndan fast-food uyarısı

Fast-food (ayak üstü beslenme) ürünlerinin özellikle çocuk ve gençler tarafından sık tercih edilmesinin, yetersiz ve dengesiz beslenme ile birlikte çeşitli sağlık sorunlarına yol açtığı bildirildi.

Sağlık Bakanlığı, vatandaşları fast-food, 'ayak üstü beslenme' konusunda uyardı. Temel Sağlık Hizmetleri Genel Müdürlüğü'nden yapılan açıklamada, simit, tost, döner, lahmacun, pide, hamburger çeşitleri, soğuk sandviçler, pizza, kızarmış patates ve parça tavuk, balık-ekmek gibi fast-food ürünleri ile beraber tüketilen kola, çay ve kahve gibi içecekler, özellikle çocuk ve gençler tarafından sık tercih edilmesinin, yetersiz ve dengesiz beslenme ile birlikte çeşitli sağlık sorunlarına yol açtığı bildirildi.

Açıklamada, fast-food sistemi ile tüketilen besinlerin enerji ve bazı besin öğeleri yönünden dengeli olmadığına dikkat çekilerek, fast-food ürünlerindeki en önemli sorunun yüksek enerji içermeleri olduğu kaydedildi.

Türk toplumunun geleneksel beslenme alışkanlıklarında yaşanan değişimlerin ve beslenmeye ayrılan zamandaki azalmanın, sağlık sorunlarına yol açtığı vurgulandı.

GEMLİK REHBERİ

GEREKLİ TELEFONLAR	
İtfaiye	110
Polis İmdat	155
Jandarma İmdat	156
Jandarma K.	513 10 55
Polis Karakolu	513 18 79
Gar. Kom.	513 12 06
KAYMAKAMLIK	
Kaymakamlık	513 10 51
C.Savcılığı	513 10 53
C.Savcı Yrd.	513 29 54
Emniyet Müd.	513 10 28
ULAŞIM	
METRO	513 12 12
Aydın Turizm	513 20 77
Süzer Turizm	512 10 72
Kanberoğlu-Esadaş	514 45 49
Anıtur	514 47 71
Kamil Koç	513 35 71
HASTANELER	
Devlet Hastanesi	513 92 00
SSK Hastanesi	513 23 29
Mer.Sağ.Ocağı	513 10 68
TAKSİLER	
Körfez Taksi	513 18 21
Çınar Taksi	513 24 67
Güven Taksi	513 32 40
Gemlik Taksi	513 23 24
Manastır Taksi	514 35 50

RESMİ DAİRELER	
TEK Arıza	513 20 66
TEK İşletme	513 45 03
Statyum	514 00 95
Orm.Böl.Şef.	513 12 86
Milli Eğt. Md.	513 11 74
Halk Kütüphane	513 13 53
Askerlik Şb.	513 10 57
Karayolları	513 13 08
Liman Baş.	513 11 33
Mal Müd.	513 10 95
Nüfus Md.	513 37 42
Özel İd. Md.	513 15 07
Tapu Sicl. Müd.	513 14 14
Müftülük	513 13 64
Gümrük Md.	524 85 86
Tekel Md.	513 10 42
Ver. Dairesi Md.	513 10 92
İlçe Tarım Müd.	513 11 86
İlçe Seç. Md.	513 77 77
Halk Eğitim Müd.	513 18 46
BELEDİYE	
Santral	513 45 21 -23
Başkanlık	513 45 20
Zabıta	513 24 32
Otobüs İşlet.	513 45 21-122
Su İşlet.	513 45 21 - 115
İtfaiye	513 23 25
Muhasebe Md.	513 45 21 -182
Yazı İşl. Md.	513 45 21 -111
Su Arıza	Yalnız 185

DENİZ OTOBÜSÜ	
Bursa	256 77 84
Mudanya	544 30 60
Yenikapı	(212) 516 12 12
Yalova	(226) 811 13 23
İDO İmam Aslan Dinlenme Tes.	513 23 94
VAPUR - FERİBOT	
Yalova	(226) 814 10 20
Topçular	(226) 363 43 19
Eskihisar	(262) 655 60 31
OTOBÜS	
Şehirlerarası	261 54 00
Otobüs Terminali	(18 Hat)
TÜP DAĞITICILARI	
Aygaz	513 12 95
Tekgaz	513 16 37
Ocakgaz	513 16 37
Ergaz	513 88 43
İpragaz	513 22 59
Habaşgaz	513 45 46
Yeni Likitgaz	513 65 00
BP Gaz	514 59 81
Bütünler Likitgaz	513 80 00
Akçagaz	514 88 70
Totalgaz	514 17 00
AKCAN PETROL	513 10 79
YERLİYURTLAR PETROL	513 30 33
TUNCAY OTO GAZ	513 14 25

NÖBETÇİ ECZANE

27 Ağustos 2005 CUMARTESİ
ÖZER ECZANESİ
28 Ağustos 2005 PAZAR
ERÇEK ECZANESİ

Körfez
GÜNLÜK SİYASİ GAZETE
YEREL SÜRELİ YAYIN
YIL : 33 SAYI : 2220
FİYATI : 0.25 YTL. (KDV Dahil)
Sahibi : Kadri GÜLER
Sorumlu Yazı İşleri Müdürü : Serap GÜLER
Haber Müdürü : Seyfettin ŞEKERSÖZ
İstiklal Cad. Bora Sok. No:3/B
Tel : 513 96 83 Fax : 513 35 95 GEMLİK
Yönetim ve Basım Yeri : KÖRFEZ OFSET
Matbaacılık-Yayıncılık-Reklamcılık Tesisi
İstiklal Cad. Bora Sok. No:3/B GEMLİK
(Dini bayram Günleri ve Pazar günleri yayımlanmaz)

ÖZEL GEMLİK KÖRFEZ DERSHANESİ ÖSS GURUR TABLOSU

Asena GÜLER	ODTÜ	ENDÜSTRİ MÜH.
Aytaç TÜFEKÇİBAŞI	İTÜ	İŞLETME MÜH.
Başak FİDAN	GALATASARAY ÜNV.	ENDİSTRI MUH.
Çiğdem TEMEL	HACCETTEPE ÜNV.	KİMYA MÜH.(İNG)
Hasan POLAT	İTÜ	UÇAK MÜH.
Eren YILMAZ	İTÜ	İMALAT MÜH.
Ayşe Cansu ŞAŞMAZ	HACETTEPE ÜNV.	ULUS. AR.İLİŞ. (ing)
A.Aykut ŞENCAN	İSTANBUL ÜNV.	KAMU YÖNETİMİ
Ahmet AKIN	SELÇUK ÜNV.	MAKİNE MÜH.
Ahmet AŞÇI	BALIKESİR ÜNV.	İNŞAAT MÜH.
Ahmet EVİRGEN	KOCATEPE ÜNV.	İŞLETME
Alev ALP	BALIKESİR ÜNV.	Bilg. Tek. ve Prog.
Alican TURAN	ÇUKUROVA ÜNV.	MAKİNE MÜH.
Aslı Sümeyye BAŞ	İSTANBUL ÜNV.	ORMAN END. MÜH.
Aydan MAVİŞ	ULUDAĞ ÜNV.	TEKSTİL
Ayşegül GÜNERİ	A.İzzet Baysal ÜNV.	DERİCİLİK
Ayşin KORAN	BİLGİ ÜNİ.	BİLGİSAYAR BİL.
Barbaros ALKAN	MUĞLA ÜNİ.	TURİZM ve OTEL iş.
Barış VURGUNLU	KOCAELİ ÜNİ.	Metal. ve Mal. müh.
Beyda Hayret KOKSAL	ONSEKİZMART ÜNİ.	SINIF ÖĞRT.
Burak YANAR	YAKIN DOĞU ÜNİ.	İŞLETME
Caner KILIÇ	KARAELMAS ÜNİ.	TURİZM ve OTEL iş.
Cengiz HAN	AKDENİZ ÜNİ.	HALKLA İLİŞKİLER
Cenk ZEREN	İSTANBUL ÜNİ.	Metal. ve Mal. müh.
Ceren Filiz DAL	ÇAĞ ÜNİ.	Uls. Finans(burslu)
Ceren İRHAN	S.DEMİREL ÜNİ.	PAZARLAMA
Ceren ÖZDEMİR	KTÜ.	İŞLETME
Cevriye EMİL	DUMLUPINAR ÜNİ.	İTHALAT-İHRACAT
Cihan TAMER	SELÇUK ÜNİ.	OTOMOTİV ÖĞRT.
Cüneyt BAKRAKDAR	ULUDAĞ ÜNİ.	MAKİNE
Çağdaş AKSAKAL	KTÜ.	SINIF ÖĞRET.
Dilek ACAR	TRAKYA ÜNİ.	TURİZM ve OTEL iş.
Doğan GURKAN	ANADOLU ÜNİ.	İKTİSAT
Doğukan DOĞAN	MUĞLA ÜNİ.	İKTİSAT
Ebru ALTINMAKAS	ULUDAĞ ÜNİ.	ÇOCUK GELİŞİMİ
Ebru USLU	KOCAELİ ÜNİ.	KİMYA MÜH.
Emel DEMİR	ONSEKIZMART UNI.	HEMŞIRELIK
Emine ÖZMEN	HACETTEPE ÜNİ.	HEMŞİRELİK
Emrullah AKBIYIK	İTÜ.	MİMARLIK
Enes ÖZMEN	S.DEMİREL ÜNİ.	MADEN MÜH.
Engin ALPARSLAN	ULUDAĞ ÜNİ.	END. ELEKTRONK
Erdal DEMİREL	M.KEMAL ÜNİ.	İKTİSAT
Erdi ÖZER	DOKUZ EYLÜL ÜNİ.	KAMU YÖNETİMİ
Ersin AYVAZ	İSTANBUL ÜNİ.	HUKUK FAK.
Esra KARALI	KIRIKKALE ÜNİ.	BÜRO YÖN. SEKR.
Eşref ACIR	ULUDAĞ ÜNİ.	ELEKTRİK
Ezgi ÖZCAN	BALIKESİR ÜNİ.	TURİZM ve Otel iş.
Fatih KAN	ULUDAĞ ÜNİ.	Bilg. Tek. ve Prog.
Fatma Asla ŞAHİN	SELÇUK ÜNİ.	OTOMOTİV OGRT.
Fikri KOMİT	ANADOLU ÜNİ.	ELEKTRİK
Gizem ÇAVUŞOĞLU	ANADOLU ÜNİ.	TURİZM ve OTEL iş.
Gizem GÖRAL	DUMLUPINAR ÜNİ.	İŞLETME
Gökhan Caner KOKER	MERSİN ÜNİ.	OTOMOTİV ÖĞRT.
Gökhan DOĞAN	ULUDAĞ ÜNİ.	TARIH
Gönül Taşkesen	TRAKYA ÜNİ.	PAZARLAMA
Görkem KARCI	A.MENDERES ÜNİ.	Turizm iş. Otel kon.
Gülsüm DONMEZ	SAKARYA ÜNİ.	Bilg. Tek. ve Prog.
Gülşah DURAN	CELAL BAYAR ÜNİ.	Türk DİLİ ve ede.
Gülzar KAYA	BALIKESİR ÜNİ.	Fen Bilgsi ÖĞRT.
Gürol YENEL	MUĞLA ÜNİ.	ÇAL. Eko. Ilişkiler
Hafize ASA	KOCAELİ ÜNİ	SIGORTACILIK
Hande BİLEN	A.MENDERES ÜNİ.	İŞLETME
Hasan YAHŞİ	MERSİN ÜNİ.	RADYO SİN. TEL
Hidayet ALTINEL	GAZİ ÜNİ.	METAL ÖĞRT.
Hüseyin MUTLU	EGE ÜNİ.	Turizm iş. Otel kon.
İbrahim ATEŞLİ	CELAL BAYAR ÜNİ.	Makine MÜH.
İlke ÖLMEZ	DUMLUPINAR ÜNİ.	DERİ KONF.
İlke YAZICI	BİLKENT ÜNİ.	TURİZM ve OTEL iş.
İlknur ÖLMEZTÜRK	ULUDAĞ ÜNİ.	TURİZM ve OTEL iş.
İlyas TERZİOĞLU	ULUDAĞ ÜNİ.	ELEKTRİK
İpek Rabia YİĞİT	S.DEMİREL ÜNİ.	BÜRO Yön. ve SEK
İsmail ÖZEN	CELAL BAYAR ÜNİ.	SOSYAL BİL. ÖĞRT
Kaan ÇOKYAVUZ	S.DEMİREL ÜNİ.	MADEN MÜH.
Kadir DURGUT	GAZİ ÜNİ.	MALİYE
Kağan ERGÜN	S.DEMİREL ÜNİ.	PAZARLAMA
Kamil TURHAN	ULUDAĞ ÜNİ.	ELEKTRİK
Kerem ATAMAY	ULUDAĞ. ÜNİ.	VETERİNERLİK
Koray AVAR	ULUDAĞ ÜNİ.	MAKİNE
M. Ulaş BAYKİZ	ATATÜRK ÜNİ.	TARİH
Mehmet BARIŞ	OSMANGAZİ ÜNİ.	ELEK-ELEKT. MÜH.
Mehmet GERÇİK	ULUDAĞ ÜNİ.	MAKİNE
Mehmet UĞUR ŞENER	İTÜ.	GEMİ İNŞAAT MÜH.
Meldanur VURMAZ	DUMLUPINAR ÜNİ.	PAZARLAMA
Melek ACAR	PAMUKKALE ÜNİ.	BÜRO Yön. ve SEK.
Merih METİN	KTÜ.	Jeddezi-Fotog. Müh
Merve AYDIN	EGE ÜNİ.	DERİ MÜH.
Metin KÜÇÜK	ULUDAĞ ÜNİ.	MAKİNE MÜH
Muammar POLAT	MARMARA ÜNİ.	METAL ÖĞRET.
Murat ÖZDEMİR	BALIKESİR ÜNİ.	BÜRO Yön. ve SEK.
Mustafa ÖZYILDIZ	MUĞLA ÜNİ.	TURİZM ve SEY.iş.
Müge GÜRSOY	DOKUZ EYLÜL ÜNİ.	ŞEHİR B. PLANL.
Mürsel GÜLER	DOKUZ EYLÜL ÜNİ.	İŞLETME
Mürvet Merve KUŞÇU	ANKARA ÜNİ.	SOSYAL BİLG. öğrt.
Neslihan BAYINDIR	KOCATEPE ÜNİ.	İŞLETME
Neslihan ÖZDEMİR	EGE ÜNİ.	TAR. İŞLETMİ
Neziha BAYZAN	S.DEMİREL ÜNİ.	PAZARLAMA
Nilay UYGUN	OSMANGAZİ ÜNİ.	BİYOLOJİ
Nur ÇETİNAVCI	DOĞUŞ ÜNİ.	BİL.MÜH. (%50burs)
Nur TAŞAN	ONSEKİZMART ÜNİ.	SERACILIK
Nurten YILDIRIM	ONSEKİZMART ÜNİ.	TARİH
Nurullah AKBIYIK	KOCAELİ ÜNİ.	MİMARLIK
Oğuz YILDIRIM	S.DEMİREL ÜNİ.	OTOMATİV
Olcay BAYRAK	S.DEMIREL UNI.	Bil.Tek. VE Prog.
Onur ÖZKAN	OSMANGAZİ ÜNİ.	İSTATİSTİK
Orhan DEMİR	ULUDAĞ ÜNİ.	MUHASEBE
Osman ÇATALKAŞ	DUMLUPINAR ÜNİ.	İŞLETME
Ömer AŞÇI	AND. ÜNİ.	İŞLETMİ
Ömer AYDIN	İSTANBUL ÜNİ.	DENİZ UL. İŞ MÜH.
Özge YUVANÇ	ANADOLU ÜNİ.	SOSYOLOJİ
Öznur ÇINAR	BİLKENT ÜNİ.	ARK. ve sanat TAR.
Rasim EFE	CELAL BAYAR ÜNİ.	SINIF ÖĞRT.
Seçkin KESKİN	KOCATEPE ÜNİ.	İŞLETME
Seda BAKIR	PAMUKKALE ÜNİ.	BÜRO YÖN SEK.
Seda GÜN	DOKUZ EYLÜL ÜNİ.	SOSYAL BİL. ÖRG.
Seher KILIÇ	S. DEMİREL ÜNİ.	DERİCİLİK
Selin YAŞAROĞLU	SAKARYA ÜNİ.	Bil.Tek. VE Prog.
Sercan DEMİR	KOCAELİ ÜNİ.	TÜRK DİLİ EDE.
Seval KAPLAN	PAMUKKALE ÜNİ.	SINIF ÖĞRET.
Sevcan ÇİL	ONSEKİZ MART ÜNİ.	SINIF ÖĞRET.
Sevim BAYKUŞ	DUMLUPINAR ÜNİ.	İKTİSAT
Sinem ARIKAN	ONSEKİZMART ÜNİ.	PAZARLAMA
Soner OMAÇ	BALIKESİR ÜNİ.	KAMU YÖN.
Suzan YILDIZ	ERCİYES ÜNİ.	Beslenme. Diyetetik
Taner GÖÇEN	ULUDAĞ ÜNİ.	MAKİNE MÜH.
Tuba ÇELİKEL	S.DEMİREL ÜNİ.	MUHASEBE
Tuğçe ÇAMDEVİREN	KOCATEPE ÜNİ.	KİMYA
Vedat ALTUNKAYNAK	TRAKYA ÜNİ.	MAKİNE MÜH.
Yasemin TUNA	S.DEMİREL ÜNİ.	MUHASEBE
Yelda AKYÜREK	BALIKESİR ÜNİ.	KİMYA ÖĞR.
Yunus AYDIN	DİCLE ÜNİ.	MAKİNE MÜH.
Yüksel KARACA	İZMİR EKO. ÜNİ.	TİCARET
Zeynep ÇAĞIL	YILDIZ TEKNİK ÜNİ.	KİMYA MÜH.

EN ÇOK KAZANDIRAN DERSHANE

SADECE GEMLİK ŞUBEMİZDE OKUYAN ÖĞRENCİLERİMİZDİR

Merkez: İstiklal Cad. Gürçay İş Merkezi Kat: 1-2-3-4-5 GEMLİK Tel: 514 15 15
Şube: Eski Pazar Caddesi Belediye Karşısı Ahmet Semiz İş Merkezi No: 6 GEMLİK - Tel: 514 68 00
Şube: Camikebir Mahallesi Gemlik Caddesi No: 12 ORHANGAZİ Tel: 573 12 00
körfez@körfezfendershanesi.com - info@korfezfendershanesi.com

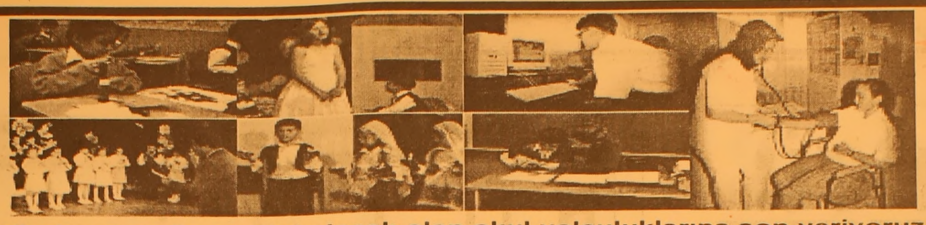

"İyi Bir Gelecek Aykent'le başlar"

Çocuklarınızın günde en az üç saatini alacak olan okul yolculuklarına son veriyoruz....
Okulumuz Özel Aykent İlköğretim Okulu ve Anasınıfı 2005 - 2006 öğretim yılı kayıtlarına başlamıştır.
Deneyimli kadrosu ve çağdaş eğitim anlayışıyla sizlere en yakın özel okuldur.

2005- 2006 ÖĞRETİM YILI FİYAT LİSTEMİZ

SINIFLAR	ÜCRET
ANASINIFI	3.000.000.000 TL
1. SINIF	3.750.000.000 TL
2. SINIF	4.500.000.000 TL
3. SINIF	4.500.000.000 TL
4. SINIF	4.500.000.000 TL
5. SINIF	4.500.000.000 TL
6. SINIF	4.500.000.000 TL
7. SINIF	4.500.000.000 TL
8. SINIF	4.500.000.000 TL

Fiyatlarımıza yemek ve servis dahildir
ÖDEMELERDE 10 TAKSİT İMKANI VARDIR
Tel : 513 50 84 - 512 27 77 GEMLİK

GEMLİK'İN İLK GÜNLÜK GAZETESİ

GEMLİK Körfez

TARAFSIZ SİYASİ GAZETE

29 Ağustos 2005 Pazartesi — 25 YKr. (250.000 TL.)

Umurbey Belediye Başkanı Fatih Mehmet Güler, ovadaki yapılaşmayı mercek altına aldı.

Kaçak yapıya izin yok

Güne Bakış

Kadri GÜLER
kadri_guler@hotmail.com

Ovada yapılaşma

Gemlik yapılaşma açısından geniş bir alana sahip değil.

Bu nedenle, son yirmi yılda Gemlik Ovası dediğimiz alanda yanlış bir yapılaşma yaşandı.

Sonunda 1999 depremi herkesin aklını başına aldığını sandığımız bir sırada, bu dönem, Belediye Meclisi'nde alınan kararla gördük ki değişen birşey yokmuş!

Gemlik ovasında yapılaşma bilim adamlarının raporlarına göre ele alındı. Önce iki kata izin verildi, sonra katlar yükseltildi.

İşin içinde rant olunca, hiçbirşey değişmiyor. Giden meclislerle, gelenlerin arasında bir farkın olmadığını görüyoruz.

Bu nedenle yeşili olmayan, yolları çarpık, modernleşemeyen bir Gemlik'te yaşıyoruz.

Gemlik'in belediye sınırları Rıfat Minare Çiftliği'nin ortasında bitiyor. Buradan sonrası Umurbey Belediyesi'ne ait.

Son yıllarda, bu alanda çok güzel işyerleri açılıyor. Plan dahilinde yapılan bu yapılar Gemlik'in yüz akı olarak görülüyor.

Gemlik'in önünden geçenler, ilçeye giriş veya çıkışta temiz, modern işyerlerinin önünden geçiyorlar. Bunların biri kısmı Gemlik zeytini ve zeytini yağını imal edip buralarda satıyorlar.

Ama, arada tek tük de olsa izinsiz yapıların olduğunu öğrendik.

Umurbey Belediye Başkanı bu konuda ödün vermiyor.

Doğru olan da bu.

İmar planları dışında yapılan her iş kaçak yapılaşmaya giriyor.

Güzellikleri bozmamak gerek.

Umurbey Belediye Başkanı Fatih Mehmet Güler. belediye sınırları içinde mücavir alanlarda bazı kişilerin kendi mülklerine izinsiz olarak inşaat başlattıklarını, bunlara izin verilmeyeceğini söyledi.

Umurbey Belediye Başkanı Fatih Mehmet Güler,Yalova yolu üzerindeki sanayi bölgesinde bazı mal sahiplerinin kaçak olarak inşaat yapmalarına müsade etmeyeceklerini söyledi. Umurbey Sanayi Bölgesi'nde imar planına uygun olarak herkesin inşaat yapabileceğini söyleyen Güler, zabıtanın kaçak yapıları araştırmaya başladığını söyledi. Haberi sayfa 3'de

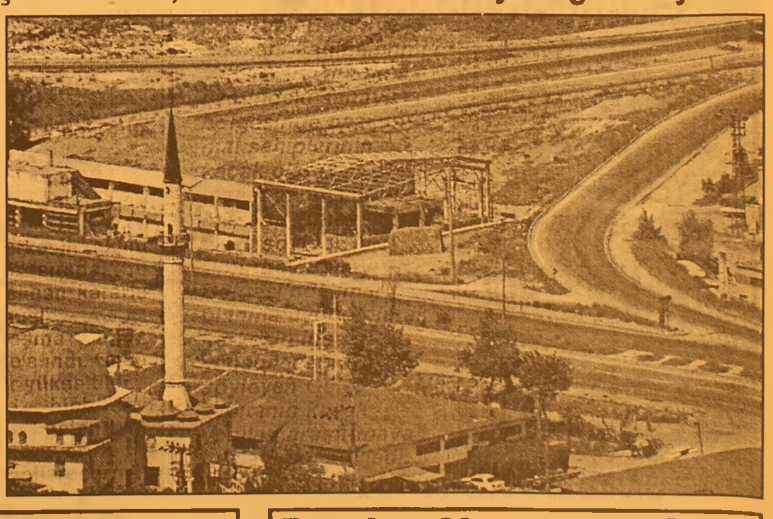

Zafer Bayramı yarın kutlanacak

30 Ağustos Zafer Bayramı ve Türk Silahlı Kuvvetler Günü'nün 83. ncü yıldönümü yarın bütün yurtta ve Kuzey Kıbrıs Türk Cumhuriyeti'nde törenlerle kutlanacak. Türkiye Cumhuriyeti'nin bugünkü sınırlarının çizilmesini sağlayan büyük taarruzun 83. ncü yıldönümü nedeniyle, Afyon'da bir haftadır Zafer Haftası kutlamaları coşku ile sürerken, yarın ilçemizde Zafer Bayramı törenlerle kutlanacak.

Devlet Hastanesi'nin kolonları inceleniyor

SSK Hastanesi iken Devlet Hastanesi'ne dönüştürülen İstiklal Caddesi'ndeki hastanenin yapısal durumunun belirlenmesi için temel ve kolonlarında incele meler başlatıldı. 4'de

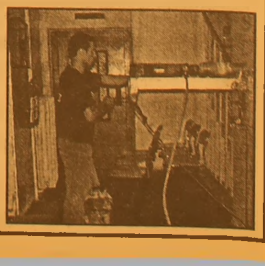

4.ncü Uçurtma Şenliği yapıldı

Dün 4. ncüsü düzenlenen Uçurtma Şenliği, Haydariye Köyü Dedelik Mevkii'nde yapıldı. Geçtiğimiz yıllarda, Karacaalli Köyü Ayvalık Yaylası'nda yapılmakta olan şenliğin, alt yapı eksikliği nedeniyle, Haydariye Köyü'nde piknik alanı olarak seçilen Dedelik Mevkii'nde yapılması kararının alınmasından sonra, dün şenlik gerçekleştirildi. Dedelik Mevkii'ndeki ağaçlar, Türk Bayrakları ile süslendi. Şenliğe, Kaymakam Mehmet Baygül de katıldı. Vatandaşların da piknik yerin9e çevirdiği 4. ncü Uçurtma Şenliği'ne katılanlar havanın da güzel olması nedeniyle neşeli bir gün geçirdiler.

Balık yasakları 31 Ağustos 2005 akşamı sona eriyor

Balıkçılar denize açılmaya hazır

Son bakımlarını yapan balıkçılar, iki gün sonra bitecek olan yasakların ardından denize açılacaklar

1 Mayıs tarihinde başlayan av yasakları, 31 Ağustos günü saat 24.oo'de sona eriyor.
4 aydır denize açılmayan balıkçılar, bu arayı teknelerini ve ağlarını onararak, geçirdiler.
Tarım ve Orman Bakanlığı Su Ürünleri Yönetmelikleri uyarınca, balıkların yavrulama dönemine gelen yasak süresince, küçük kıyı balıkçıları ile oltacıların dışında büyük tekneler denize açılamadı.
Balıkçılar, her yıl olduğu gibi bu yıl da 4 ay süre ile denizlerde av yapmamaları nedeniyle mağdur duruma düştüklerini, küçük olarak av yapan teknelerle yeterince mücadelenin bu yıl yapılmadığını söylediler.
2 gün sonra denize açılacak olan balıkçılar, son bakımlarını yaparak, onarılan ağlarını teknelerine almaya başladılar.
Balıkçılar, yeni sezonun bereketli geçmesini umarken, petrol fiyatlarının yüksekliğinden yakınıyorlar.

Giresunlular şehitler için mevlit okuttu

Giresunlular Kültür ve Dayanışma Derneği, dün akşam yatsı namazından sonra, dernek lokalinde Afyon savaşlarında 47. Alay'da şehit düşen hemşehrileri için mevlit okuttu.
Dernek Başkanlığı'ndan yapılan açıklamada, Afyon'un düşman işgalinden kurtulması sırasında, Başkumandanlık Meydan Muharebesi'ne katılan ve bu savaşta 47. nci Alay'da düşmana karşı savaşan 3 bin Giresunlu'nun şehit düştüğünü belirtilerek, onları bir kez daha saygıyla andıkları açıklandı.
30 Ağustos günü yapılacak törenlere katılmak için dün Gemlik'ten bir otobüs Giresunlu, Afyon'a hareket etti.

ELEMANLAR ARANIYOR
Deneyimli
✓AŞÇI ✓GARSON ✓YIKAMACI
ve ✓BAYAN KASİYER aranıyor.
YEMEK + SSK + YOL DAHİL
Müracaatların şahsen yapılması rica olunur
ARHAN PETROL Yalova Yolu 2. Km. GEMLİK

ELEMAN ARANIYOR
Elektrik konusunda
deneyimli eleman aranıyor
AYDIN MADENCİLİK 514 00 60

ÇIRAK ARANIYOR
Matbaamızda yetiştiriimek üzere
ilköğretim okulu mezunu
ÇIRAK aranıyor.
KÖRFEZ OFSET İstiklal Cad. Bora Sok. Akbank Aralığı Stüdyo Prestij yanı No: 3/B GEMLİK

ELEMAN ARANIYOR
Kız Meslek Lisesi
çocuk gelişimi mezunu
bayan eleman aranıyor.
Tel: 513 18 02 - 03

TURAN TRAFİK
ADNAN TURAN
Her türlü araç devir
Yeni kayıt
Plaka , Ruhsat, Fenni muayene
Sigorta işlemleri yapılır.
Adres: Gürle İş Merkezi
Kat: 1 No: 55 - GEMLİK
Tel : (0.224) 514 62 02
GSM: (0.537) 933 25 26

Umurbey Belediye Başkanı Fatih Mehmet Güler, ovadaki yapılaşmayı mercek altına aldı.

Kaçak yapıya izin yok

Umurbey Belediye Başkanı Fatih Mehmet Güler. belediye sınırları içinde mücavir alanlarda bazı kişilerin kendi mülklerine izinsiz olarak inşaat başlattıklarını, bunlara izin verilmeyeceğini söyledi.

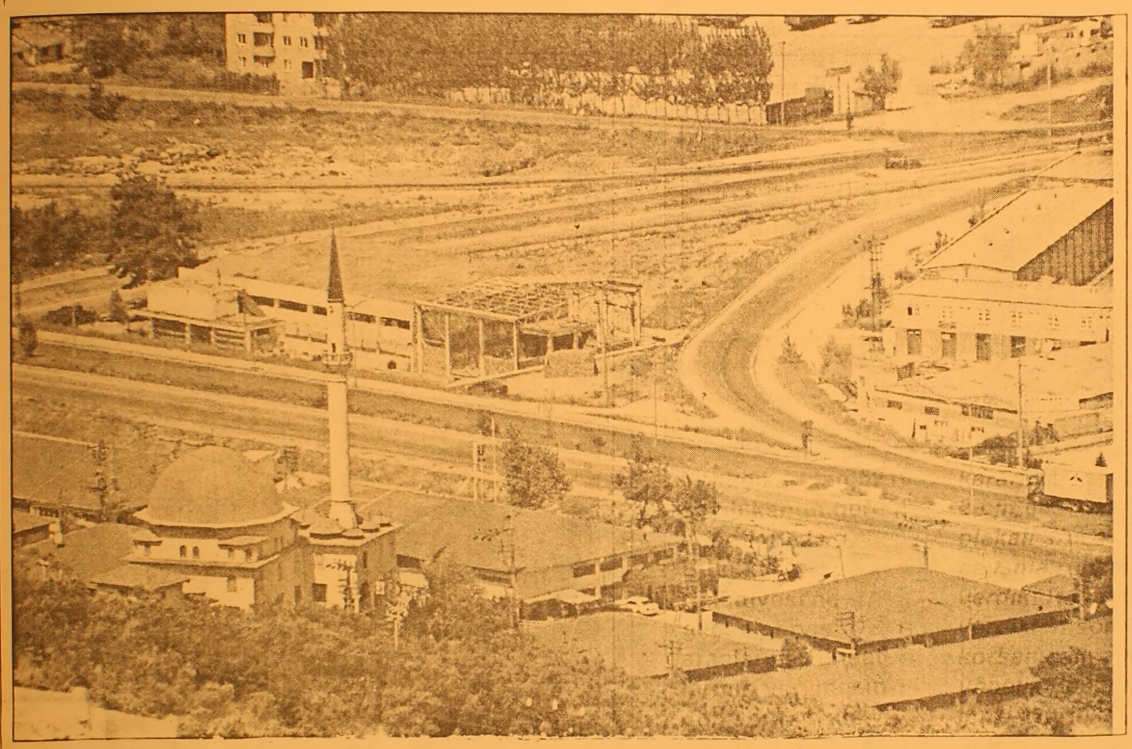

Yalova asfaltında bulunan Umurbey sanayi alanında bazı inşaatların izinsiz yapılmaya başlanması üzerine, Belediye Başkanı Fatih Mehmet Güler, inşaat yapanları uyardı

Umurbey Belediyesi sınırları içinde izinsiz olarak yapılan inşaatlara geçit verilmeyecek. Umurbey Belediye Başkanı Fatih Mehmet Güler, son günlerde Belediye sınırları içindeki mücavir alanlarda bazı kişilerin kendi mülklerine izinsiz olarak inşaat başlattıklarını, bunlara izin verilmeyeceğini söyledi. Umurbey Belediyesi Sanayi alanı içinde gelişmelere dikkat çeken Belediye Başkanı Fatih Mehmet Güler, ülkenin ve ilçenin ekonomikz kalkınmasına, bölge halkının iş bulma sorununa destek olmada sanayileşmenin büyük önemi olduğunu, bu nedenle imar planlarında sanayi bölgesi olarak görülen yerlere fabrika veya başka bina yapmak isteyenlere izin verildiğine dikkat çekerek, şunları söyledi:

"- Belde belediyemiz sınırlarında yeni yapılaşmalar olmaktadır. Ancak, bazı firmalar ve şahıslar kendi mülklerine izinsiz olarak eklentiler yapmaktalar. Bazıları su yataklarını doldurarak kazandıkları alanlara inşaat yapmaktalar. imar planları ve imar yasasına aykırı inşaata izin verilmeyecektir. Bu konuda Fen İşleri ve Zabıta ekiplerine gerekli talimatlar verilmiştir. Ovadaki inşaatlarda inceleme yapılacak. Yasalara aykırı davrananlar hakkında işlem yapılacaktır"

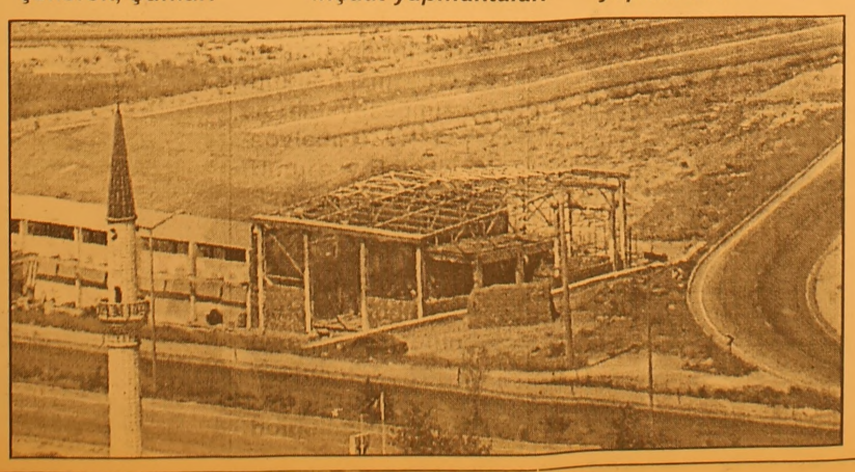

Büyükşehir Belediyesi korsan 'S' lere geçit vermiyor

Yeni çıkartılan 5216 sayılı kanun gereği denetim hakkı Büyükşehir Belediyesi'ne geçen servis araçlarına ruhsatlarının verilmesinden sonra trafik zabıta ekipleri, "S" plakasız servis çeken araçlara karşı uygulamasını sürdürüyor. Trafik zabıtası tarafından yapılan uygulamalarda 560 araç kontrol edilirken, bunlardan "korsan çalıştıkları" iddiasıyla 49'u trafikten men edildi. 144 araç sahibine ise 120'şer YTL para cezası kesildi. Büyükşehir Belediyesi Zabıta Müdürü Hüseyin Koçak, kanun gereği 'S' plakalı servis araçlarının çalışma ruhsatlarının verilme ve denetim görevinin Büyükşehir Belediyesi'ne geçtiğini belirterek, şunları kaydetti: *"Bu konuda yaşanılan sıkıntıları ortadan kaldırmaya kararlıyız. 2 bin 643 'S' plakalı araca çalışma ruhsatı verdik. Ruhsatları verdikten sonra korsan çalışanlara yönelik denetimlerimizi artırdık. Bursa'da izinsiz çalışan 'S' plakalı servis araçlarına müsaade etmeyeceğiz. Nasıl 'T' plakası olmayan taksicilik, 'D' plakası olmayan dolmuşçuluk yapamıyorsa, 'S' plakası olmayanlarda servis taşımacılığı yapamaz. Can taşıyan ve büyük sorumluluğu sahip olan servis taşımacılığında korsan çalışmaya izin vermeyeceğiz. Bursa'da yaşayan herkesin kentlilik bilinci ile bu konuya duyarlı olmalarını istiyoruz."* Koçak, son olarak servis aracıyla iş yapan vatandaşların ve şirketlerin kaçak değil ruhsatlı araçları tercih etmelerini istedi.

SSK Hastanesi iken Devlet Hastanesi'ne dönüştürülen hastanenin kolonlarından çimento örnekleri alınıyor

Devlet Hastanesi'nin kolonları inceleniyor

Gemlik'te Devlet Hastanelerinin tek elden yönetilmesinin kararının alınmasından sonra, tabelası indirilen Gemlik Sahil Kadın Doğum ve Çocuk Hastanesi'nin yerine Muammer Agım Gemlik Devlet Hastanesi tabelası asılırken, hastanede bina kolonlarında testler yapılmaya başlandı.

SSK Hastanesi'nden Devlet Hastanesi'ne dönüşmesinden sonra üç kez ismi değişen İstiklal Caddesi'ndeki üç katlı hastanenin zemin katındaki kolonlardan çimento örnekleri alınarak, laboratuvarlarda incelenecek. Bunun için özel sektore verilen iş çalışmalarına geçtigimiz günlerde başlandı. Muammer Agım Gemlik Devlet Hastanesi Başhekimi Opr. Dr. Mehmet Küçükkeçe, İl Saglık Müdürünün geçtigimiz günlerde ilçeye gelerek, hastanede incelemeler yaptıgını, hastanenin kendilerine baglanmasından sonra, yeni bir organizasyona geçtiklerini belirterek, şunları söyledi: *"Öncelikle hastane binasının durumu konusunda saglıklı bir bilgi edinmek için kolonlarda araştırma yapmak için bir kuruluş ile anlaşıldı. Kuruluşun teknik elemanları hastanemize gelerek, örnekler almaya başladı. Bu örneklerin sonuçlarının alınmasından sonra hastane konusunda saglıklı bilgiler elde edip, ona göre yeniden narım çalışmaları başlatılacak. Hastanede çalışmalar eskisi gibi devam etmekte. Poliklinik ve yataklı tedavi hizmetleri verilmektedir."*

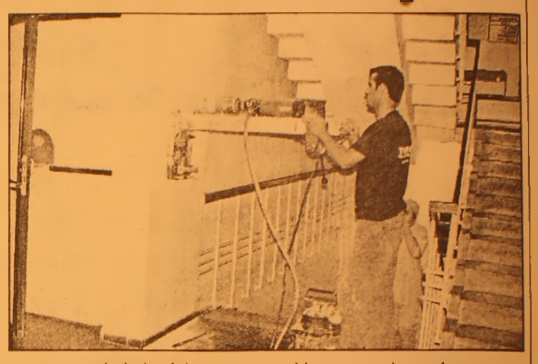

Öte yandan, hastanenin eski Başhekimi Çocuk Hastalıkları Uzmanı Dr. Nejet Ciğerli'nin yeni düzenlemede Hastane Başhekim Yardımcılığı ünvanı ile görevini sürdürdüğü ögrenildi.

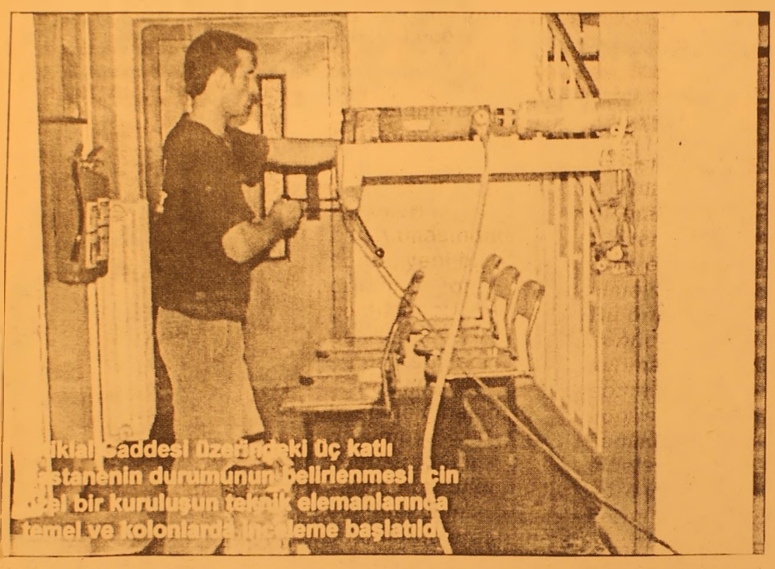

İstiklal Caddesi üzerindeki üç katlı hastanenin durumunun belirlenmesi için özel bir kuruluşun teknik elemanlarında temel ve kolonlarda inceleme başlatıldı

ŞENEN Balık ve Av Malzemeleri Ticareti

Balık tutma zevkini bizimle yaşayın..

- Her çeşit balık ağları
- Sakana Misina Ağları
- İp Ağ
- Fanya
- Mantar, kurşun
- İp Çeşitleri
- Sandal Malzemeleri
- Kürek
- Çapa
- Macun
- Galvenizli çivi
- TMC sintine pompası
- ve diğer malzemeler ile hizmetinizdeyiz

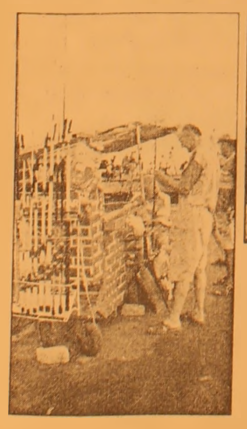

Erkan ŞENEN

Omerbey Mah. Üstün Sok. 16/ A
MUDANYA / BURSA
Tel & Fax : (0 224) 544 63 14
GSM : (0 532) 297 23 18

Marmara Bölgesi'nde palamut bereketi

Balıkesir'in Bandırma Körfezi'nde palamut bollugu yaşanıyor. Marmara Denizi'nde süren av yasagından etkilenmeyen küçük balıkçı sandal ve teknelerinin avladıkları palamutlar, seyyar balıkçılarda tanesi 4 milyon liraya satılıyor

Öte yandan büyük tekneler de, 1 Eylül'de balık av yasagının sona ermesini bekliyor. Büyük tekneler, denize açılmak için limanda son hazırlıklarını yapıp beklerken, bu yıl palamut balıgı bollugu yaşanacagını belirten balıkçı Ahmet Geçici, "Bizim 1 trilyonluk büyük girgirlarımız, 1 Eylül sabahı 'vira bismillah' diyerek Marmara Denizi'ne palamut avına çıkacak. Balık av yasagı boyunca Marmara'da bol balık üredi. Eylül, Ekim, Kasım aylarında vatandaşlar bol bol ucuz palamut yiyebilecek. Anadolu'nun yanısıra İstanbul'un bile balık ihtiyacını Bandırma ve Kapıdag Yarımadası'ndaki balıkçılar karşılıyor" dedi.

Körfez

ABONE OLDUNUZ MU?
ABONE OLUN
OKUYUN OKUTUN

'Mortage' sisteminde geri sayım başladı

Devlet Bakanı ve Başbakan Yardımcısı Abdüllatif Şener, Ekonomi Koordinasyon Kurulu'nun dünkü toplantısında ele alınan "Mortgage" sistemiyle ilgili yasal düzenlemenin Meclis açılır açılmaz sevkedileceğini açıkladı. Şener, Mortgage sisteminin uygulandığı ülkelerdeki gibi faizlerin 1 puanın altına düşeceğini söyledi.

Başbakan Yardımcısı Şener, Başbakanlık Merkez Bina'da düzenlediği basın toplantısında, Ekonomi Koordinasyon Kurulu'nun gündemine ilişkin bilgi verdi.

Kurulun ana gündem maddesini konut edindirme sistemiyle ilgili çalışmaların oluşturduğunu belirten Şener, Mortgage sistemiyle ilgili yasal ve idari düzenlemelerin yapılacağını kaydetti.

Sermaye Piyasası Kurulu'nun (SPK) daha önce bu konuda kanun taslağı hazırlaması için görevlendirildiğini, bir senelik çalışmanın ardından çalışmanın kurula sunulduğunu ifade eden Şener, 44 maddelik yasa taslağının kurul üyeleri tarafından değerlendirildiğini vurguladı. Taslağın 1. ve 6. maddelerinin İcra ve İflas Yasası'nda değişiklik öngördüğünü, söz konusu değişikliklerin sistemin sağlıklı işlemesi için gerekli olduğunu dile getiren Şener, 7. ve 22. maddeleriyle SPK Kanunu'nda değişiklik ve ilaveler yapılmasının planlandığını açıkladı. Sistemin çatısını bu maddelerin oluşturduğuna işaret eden Şener, "Bitmemiş konutların da sistemden yararlanmasına yönelik öneri ve talepler olmuştur. Bu da değerlendirilmeye alınmıştır. Bankacılık sektörünü temsilen arkadaşlar bitmemiş konutların da sistemden yararlanmasına bir engel olmadığını söyledi. SPK'nın görüşü biraz farklı. Birlikte tekrar gözden geçirilecek. Ancak bitmemiş konutların da sistemden yararlanması faydalı olacak" dedi. Taslak çalışmanın 23. ve 27. maddelerinin Tüketicinin Korunması Kanunu'nda değişiklik öngördüğünü, bu konuda herhangi bir ihtilaf olmadığını vurgulayan Başbakan

Yardımcısı Şener, taslağın 28. ve 39. maddelerinin de vergiyle ilgili işleyişi düzenlediğini söyledi. Söz konusu maddelerin vergi ayrıcalıkları öngördüğünü ancak üç maddeye itiraz eden Maliye Bakanlığı'nın konuyu yeniden değerlendireceğini belirten Şener, "Büyük ölçüde taslak üzerinde mutabakat oluştu. Bazı maddelerin tekrar redaksiyona ve küçük düzenlemeye ihtiyacı var" diye konuştu. Meclis açılır açılmaz tasarının TBMM'ye sevkedileceğini de duyuran Şener, Meclis'in ilk günlerinde sözkonusu düzenlemenin gündeme geleceğini söyledi.

"TÜRKİYE, BU SİSTEME MUTLAKA GEÇMELİDİR"

Gazetecilerin "Mortgage sisteminin uygulandığı ülkelerde faizler yüzde 1'in altına düştü. Türkiye'de de bu olacak mı?" yönündeki sorusu üzerine Şener, hükümetin uzun vadeli konut finansmanı olan Mortgage sisteminden bahsetmeye başlamasının ardından piyasalarda birtakım düzenlemeler ortaya çıktığını hatırlattı.

Düzenlemenin henüz uygulamada olmamasına karşın bazı bankaların Mortgage sistemindeki gibi uzun vadeli konut kredisi vermeye başladığını, bunun olumlu bir gelişme olduğunu ifade eden Şener, "Ancak bu krediler Mortgage sistemin kapsamında verilen krediler değil. Tüketici kredisi kapsamında verilmiştir. Mortgage sisteminde faizlerin daha düşmesi gerekiyor" değerlendirmesini yaptı.

GEMLİK'TE BİR İLK

TOMOKAY

RADYOLOJİ MERKEZİ

✓ SPİRAL BİLGİSAYARLI TOMOGRAFİ (BT)
✓ ULTRASONOGRAFİ (US)
✓ RENKLİ DOPPLER ULTRASONOGRAFİ
✓ 4 BOYUTLU GEBELİK ULTRASONOGRAFİ
✓ GİRİŞİMSEL RADYOLOJİ (BİYOPSİ vb)

Mesai Saatleri: 08.30 - 20.00 / Cumartesi 08.30 17.00

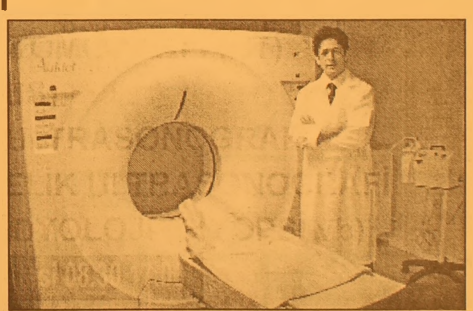

Dr. Ertan OKAY
Radyoloji Uzmanı

SPİRAL BİLGİSAYARLI TOMOGRAFİ

Merkezimizde Spiral Bilgisayarlı Tomografi Cihazı ile tüm Bilgisayarlı Tomografi (BT) çekimleri yapılmaktadır.

En yeni teknolojiyle gerçekleştirdiğimiz çekimler sayesinde tüm organ dokulardaki hastalıkları teşhis etmekteyiz.

ULTRASONOGRAFİ

Merkezimizde en son teknoloji Ultrasonografi Cihazı bulunmaktadır.

Renkli Doppler Ultrasonografi ile damar hastalıklarını teşhis edebilmekteyiz.

Gebelikte kullandığımız dünyanın en gelişmiş 4 boyutlu Ultrasonografi cihazıyla bebeği anne karnında canlı bir şekilde renkli olarak görmekteyiz.

ACİL DURUMLARDA 24 SAAT 513 65 29 NOLU TELEFONDAN BİZE ULAŞABİLİRSİNİZ

TEL: 513 65 29 - 30

FAX: 513 65 18

Adres : Dr. Ziya Kaya Mahallesi
Dutluk Sok No: 3 - GEMLİK
(Eski SSK Hastanesi ile Migros arasında)
e-mail: tomokay@gmail.com

El Kaide'den eylem hazırlığı

- El Kaide Örgütü'nün Irak'taki lideri Ürdünlü Ebu Musab el Zarkavi'nin Avrupa'da büyük bir saldırı hazırlığı içinde olduğu ileri sürüldü. ABD'de yayınlanan Time dergisi, Avrupalı istihbarat kaynaklarına dayandırdığı haberinde, Zarkavi'nin Avrupa'da büyük bir saldırı gerçekleştirmek üzere çok iyi eğitilmiş militanlarla hazırlıkları gözden geçirmekte olduğunu bildirdi. Dergi istihbarat raporlarının kaynağını belirtmezken Zarkavi'nin Türkiye ve İran'da uykuda bulunan hücrelerle konuştuğunu ve diğer bir El Kaide lideri ile irtibat kurduğunu belirtti. Türkiye ve İran'daki hücrelerin Avrupa'da daha önce El Kaide ile bağlantısı olmayan cihad grupları ile irtibata geçmiş olabileceğini belirten Time, Fransız terör uzmanı Roland Jacquard'ın "Avrupa'daki umutsuz ve daha az tecrübeli grupların Zarkavi'nin etkisi altında olmasından korkuyoruz" şeklinde konuştuğunu kaydetti. İstihbarat bilgilerinin geçen Mayıs'ta Pakistan'da yakalanan El Kaide liderlerinden Ebu Faraj el Libbi'nin sorgulamasında elde edilmiş olabileceği ifade edildi. Avrupalı yetkililer, Zarkavi'nin el Libbi'ye yazdığı bir mektupta Ürdün, Türkiye, Suriye ve Lübnan'da eğitim kampları kurulmasından bahsettiğine dikkat çekti.

Filipinlerde patlama : 24 yaralı

- Filipinler'de bir feribotta meydana gelen patlamada ilk belirlemelere göre 24 kişi yaralandı. Filipin Donanma Komutanlığı, Basilan adasındaki Lamitan kentinde yolcuların feribota bindiği sırada patlama meydana geldiğini ve olayda 24 kişinin yaralandığını bildirdi Patlamaya el yapımı bir bombanın neden olduğu tahmin

edilirken olayla ilgili soruşturmanın devam ettiği bildirildi. Yaralananlar arsında çocukların da olduğu belirtildi.

10 Ağustos'ta Zamboanga'da Ebu Sayyaf örgütü nün üstlendiği bombalama olayında da 26 kişi yaralanmıştı.

Sünniler taslağı reddetti

Irak'taki yeni anayasa tartışmaları çerçevesinde Sünni müzakereciler, anayasa taslağını reddettiklerini ve BM ile Arap Birliği'nin müdahale etmesini istediklerini açıkladılar.

Anayasa hazırlama sürecinde yer alan 15 Sünni müzakereci tarafından yapılan ortak açıklamada, "Taslakta yer alan maddeleri kabul etmediğimizi, reddettiğimizi ilan ediyoruz" denildi. Abdül Nasır El Canabi tarafından okunan Sünni müzakerecilerin bu ilk ortak açıklamasında, taslağın geçmemesi için Arap Birliği, Birleşmiş Milletler ile diğer uluslararası örgütlere müdahale etmeleri çağrısında bulundukları belirtildi.

KSK MÜHENDİSLİK LTD. ŞTİ.
Sebahattin DOKSANBİR

Buderus
ISISAN
AKILLI ISITMA SİSTEMLERİ
YETKİLİ BAYİİ

DOĞALGAZ
KOMBİ
KAZAN
KALORİFER TESİSATI
KLİMA
HAVALANDIRMA
SIHHİ TESİSAT TAAHHÜT

DOĞALGAZ BİZİM İŞİMİZ

Merkez: Gazcılar Cad. No:27 BURSA
Tel: (0.224) 220 61 53 Fax: 225 30 74
Şb: İstiklal Cad. Baytaş Körfez Sitesi
Blok 2 No:42 GEMLİK
Tel: (0.224) 514 85 57 Fax: 514 85 58

Türkiye'de 702 kişiye 1 doktor düşüyor

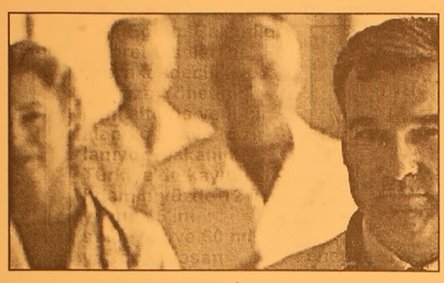

Sağlık Bakanı Recep Akdağ, "Ülkemizde nüfusa göre hekim açığı bulunmaktadır ve ülkemiz Dünya Sağlık Örgütü Avrupa Bölgesi'nde 52 ülke arasında hekim sayısı bakımından 52. sırada olup, sonuncudur" dedi

Akdağ, Denizli Milletvekili Ümmet Kandoğan'ın soru önergesine verdiği yazılı cevabında, Türkiye'nin sağlık sistemi konusunda önemli açıklamalarda bulundu. "Ülkemizde 702 kişiye bir hekim, 10 bin kişiye 26.1 yatak düşmektedir" diyen Bakan Akdağ, "Hekimlerin muayene süreleri sağlık kuruluşunun hizmet alanına, hastalığın türüne. hasta sayısına bağlıdır. Aynı zamanda hastanenin fiziki mekan ve uzman sayısına göre de değişiklik arz etmektedir. Önceleri bu süre ortalama 3-5 dakika oranındayken hükümetimiz döneminde yapılan çalışmalar sonucu 5-10 dakikaya kadar yükselmiştir. Ancak bu süreleri dahi yeterli görmek mümkün değildir. Sağlıkta dönüşüm programı çerçevesinde altyapısı uygun olan hastanelerimizde klinik isteyen her hekime bir oda ayrılarak poliklinik hizmet verilen oda ve hekim sayısı artırılmaktadır. Böylece her hastaya daha uzun muayene süresi ayrılabilecektir. Hedefimiz muayene süresini ortalama 10 dakika üzerine çıkarmaktır" ifadelerine yer verdi.

Bakan Akdağ açıklamalarında, Türkiye'de nüfusa göre önemli ölçüde hekim açığı bulunduğunu belirterek, "Ülkemizde nüfusa göre hekim açığı bulunmaktadır ve ülkemiz Dünya Sağlık Örgütü Avrupa Bölgesi'nde 52 ülke arasında hekim sayısı bakımından 52. sırada olup, sonuncudur. Örnek verilecek olursa bu sıralamada Litvanya 7., Estonya 27., Makedonya 44., Azerbaycan 13. ve Ermenistan 14. sırada yer almaktadır. Hastane yatak sayısı açısından 190 bin kişiye düşen 26.1 yatak sayısı gelişmekte olan ülkeler için öngörülen 10 bin kişiye 30 yatak ölçüsüne yakın bir sayıdır. Bu sayı Hollanda'da 108, Fransa'da 82, Belçika'da 73, Makedonya'da 49, İngiltere'de 41 ve İsveç'de 36'dır.

Ancak yeni tedavi yaklaşımları açısından bu ülkelerde de yatak fazlalıkları gündeme gelmektedir. Hekim açığının giderilmesi ve ihtiyacımız olan hekimlerimizin yetiştirilmesi için gerekli girişimler başlatılmıştır. Ancak YÖK, Üniversiteler ve Meslek Örgütlerinin de bu çalışmalara aktif katılımı ve katkısı önemlidir" ifadelerini kullandı.

Bakan Akdağ'ın açıklamalarına göre, Türkiye ve AB ülkelerinde hekim başına düşen nüfus ve AB ülkelerine göre Türkiye'deki hekim ihtiyacı şöyle:

İç Hastalıkları: AB ülkeleri ortalaması 4 bin 484 Türkiye 22 bin 257, AB ortalamasına göre hekim ihtiyacı 12 bin 644

Kardioloji: AB ülkeleri ortalaması 13 bin 891, Türkiye 70 bin 929 , AB ortalamasına göre hekim ihtiyacı 4 bin 110

Ruh sağlığı: AB ülkeleri ortalaması 7 bin 518, Türkiye 75 bin 052, AB ortalamasına göre hekim ihtiyacı 8 bin 489

Göz: AB ülkeleri ortalaması 11 bin 903, Türkiye 40 bin 272, AB ortalamasına göre hekim ihtiyacı 4 bin 202

KBB: AB ülkeleri ortalaması 11 bin 903, Türkiye 40 bin 272, AB ortalamasına göre hekim ihtiyacı 2 bin 610

Plastik Cerrahi: AB ülkeleri ortalaması 90 bin 777, Türkiye 257 bin 246, AB ortalamasına göre hekim ihtiyacı 506

SATILIK DAİRE
Gemlik Girişi
Emircan Yapı Kooperatifi
B/Blok Kat : 3
Deniz Manzaralı,
Çift Banyo,
Doğalgaz tesisatlı
Müracaat: 0.532 346 33 44

Diplomalı kasiyer ve tezgahtarlar geliyor

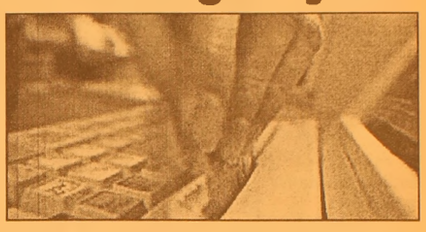

Milli Eğitim Bakanlığı Ticaret Liseleri'ne "Perakendecilik ve Mağaza Yönetimi" ismi altında yeni bir alan koymaya hazırlanıyor. Bakanlık, Türkiye'de kayıtlı istihdamın yüzde 12 ile yüzde 15'ini sağlayan ve 60 milyar doları aşan ciroyu bulan perakendecilik sektörünün bu hızlı ilerleyişine paralel olarak bu alanın ders olarak okutulmasını kararlaştırdı. Böylece Milli Eğitim sektöre yetişmiş diplomalı insan gücü yetiştirecek. MEB'in bu kararı Alışveriş Merkezleri ve Perakendeciler Derneği ile Birleşmiş Markalar Derneği tarafından da kabul gördü

2005-2006 eğitim-öğretim yılında tüm liselerde olduğu gibi Anadolu Ticaret Liseleri'nde de genel liselerle birlikte ortak derslerin verilmesi sebebiyle "Perakendecilik ve Mağaza Yönetemi" alanı, lise 2. sınıftan itibaren seneye başlayacak. 9. sınıfta yani bu sene ise öğrencilere yeni alana ilişkin tanıtım programları uygulanacak. Türkiye'nin çeşitli illerinde açılan ve açılması planlanan mağazalar ve alışveriş merkezleriyle birlikte 200 bini aşan perakendecilik sektörünün incelikleriyle öğrenciler asıl 10. sınıfta tanışmaya başlayacaklar.

"Perakendecilik ve Mağaza Yönetemi" Alanını seçen öğrenciler, yeni alanın altında verilecek, "Satış Yönetimi, Mağaza Yönetimi, Ürün ve Stok Yönetimi, Pazarlama Satış Dalı, Reyon ve Mağaza iç Dizaynı" dallarında eğitilecekler. Ticaret ve Turizm Genel Müdürlüğü, yeni alanla ilgili tüm çalışmalarını sürdürürken, yeni alanın okutulmaya başlamasıyla birlikte bu sene perakendecilik ve mağazacılık alanıyla çeşitli sertifika programları başlatılacak. Genel Müdürlük, uyguladığı modüler sistemle kendisine ait tüm okullardaki programlarını Türkiye'deki gelişen ve değişen sektörel ve piyasa şartlarına göre değiştirmeyi sürdüreceği bildirildi. Yeni alanın okullarda okutulmasıyla birlikte bu alandan mezun olan öğrenciler, mağazacılık sektöründe aranan isimler olacak. Bakanlık, Alışveriş Merkezleri ve Perakendeciler Derneği ile Birleşmiş Markalar Derneği'yle yaptığı çalışma çerçevesinde öğrenciler daha mezun olmadan Migros, Tansaş gibi 200 bini aşmış durumdaki büyük mağazalarda staj görecekler. Eğitimleri süresince bu mağazalarca öğrenciler desteklenip burs verilecek. Ticaret Liselerinden mezun olan öğrenciler, staj görüp burs aldıkları mağazalarca istihdam edilecek.

PERAKENDE SEKTÖRÜNÜN BUGÜNKÜ DURUMU

Bugün Türkiye'de 200 binin üzerinde perakende satış noktası bulunuyor. Toplam perakende tüketiminin yüzde 65'ni gıda, yüzde 35'ni gıda dışı tüketim oluşturuyor. Türkiye'deki perakendecilik pazarı cirosu 60 milyar dolar. Ayrıca Organize perakendecilik pazarı 20 milyar dolar düzeylerinde Sektör yetkilileri, organize perakendenin zincir marketler, hipermarketler ve süpermarketleri içine organize olmuş, her şeyi kayıt altında olan kurumsal bir sektör olduğunu belirtiyorlar. Türkiye'ye göz kırpan yabancı perakendecilerin Türkiye'yi yakın takibe aldıklarını belirten sektör yetkilileri, özellikle Almanların Hard Discount'ların Obi mağazaları olduğunu belirtiyorlar.

Anadolu Ticaret ve Turizm Liseleri, kendini çağın gereklerine yönelik insan gücü yetiştirebilmeleri için ve programlarının günün şartlarına göre uyarlayabilmek için 'modüler' eğitim sistemini kullanıyor. Genel Müdürlük, geçtiğimiz yıl, eğitim sistemini modülere geçirerek, anlamını ve önemini yitirmiş programlarını devre dışı bırakmıştı. Bu çerçevedeki çalışmalar doğrultusunda güncelliğini kaybetmiş alan ve dersleri okullarından kaldıran Anadolu Ticaret ve Turizm Liseleri modüler sistemle birlikte şuan Ticaret Meslek Liseleri'nde; Muhasebe ve Finsman, Büro Yönetimi ve Sekreterlik, Pazarlama, Bilgisayar alanları bulunuyor ve her alanda uzman yetişmiş kalifiye insan gücü yetiştiriyor.

Anadolu Otelcilik ve Turizm Meslek Liselerinde Yiyecek-İçecek Hizmetleri, konaklama, Seyahat İşletmeciliği alanları bulunuyor. Anadolu İletişim Meslek Liselerinde ise Gazetecilik, Radyo-Televizyon ve Halkla İlişkiler Tanıtım alanları yer alıyor.

Baykal: "Hükümet rehavetten sıyrılmalı"

CHP Genel Başkanı Deniz Baykal, terör örgütünün silahını elinde tutarak devlete şart koştuğunu, hükümetin ise bu konudaki aczini sessizliğiyle örttüğünü bildirdi Baykal, yaptığı yazılı açıklamada, terör ve ekonomi konularındaki son gelişmelere dikkat çekti. Türkiye'nin 2002 yılında verdiği 15.5 milyar dolarlık dış ticaret açığının 2004 yılında 34.4 milyar dolara yükseldiğini, 2005 yılında da 40 milyar doların üzerinde bir rakama doğru gittiğini belirten CHP Genel Başkanı Baykal, dış ticaret açığının yanı sıra cari açık ve borçların da giderek arttığını vurguladı. Türkiye'nin, kendi ekonomik politikasını yönetebilir bir ülke olmaktan uzaklaşmaya başladığını kaydeden Baykal, bunun Türkiye'nin kendi kazanmadığı kaynakları önemli ölçüde tüketme alışkanlığı içine girdiğini gösterdiğini dile getirdi. Baykal, Hükümetin, rehavetten, yaz uykusundan sıyrılması gerektiğini, bu sorunları çözmek için iktidara geldiğini hatırlaması gerektiğini kaydetti Hükümetin hatırlaması gereken bir diğer önemli konunun da terörle mücadele sorumluluğu olduğuna dikkat çeken Baykal, "Bunun için kafaların çok net olması lazımdır. Zafer haftasındayız. Bu hafta bir kez daha kararlılıkla ifade etmeliyiz ki, Türkiye'nin kuruluşunun altında yatan çok temel bir anlayış vardır. Bu anlayış, Türkiye'yi kuranların anlayışıdır" dedi. Baykal şöyle devam etti: "Ayrıca kabul edilmelidir ki, etnik kimlik sosyal yaşamın insani hakların doğal bir parçasıdır. Herkes soyunu sopunu, babasını, atasını, dedesini bilecek. Kendi kimliği ile iftihar edecek. Kimse kimseden daha üstün değil. Birbirimize saygı göstereceğiz ama bu farklılıklara siyasi ve hukuki bir anlam ifade etmeyeceğiz. Bu farklılıklara siyaset ve hukuk hak farklılaşması getirmeyecegiz. Bireyin her türlü kimliği, inancı, mezhebi, dini hepsi saygı deger olacak."

Ağar'dan hükümete sert tepki

DYP Genel Başkanı Mehmet Ağar, hükümetin, memurlarla geldiği toplu görüşmelerle ilgili olarak, "Önerdikleri zammın enflasyon oranının altında olması, memuru açlığa mahkum edip faizcilerin servetlerine servet katması demektir" dedi DYP Genel Başkanı Mehmet Ağar, bugün yaptığı yazılı açıklamada memurların hükümetle yaptığı toplu görüşme sürecini değerlendirdi. Memur sendikalarıyla toplu görüşme masasına oturan hükümetin sınıfta kaldığını ileri süren Ağar, AK Parti iktidarının, ciddiyetle üzerinde tartışılabilecek hiçbir teklifi masaya koyamadığını ifade ederek, "AK Parti iktidarı, yalnızca tuzu kuruların hükümeti olduğunu toplu görüşme masasında bir kez daha kanıtlamıştır. Hani AK Parti diğerlerinden farklıydı? Yazık ki bunlar da geçmişte olduğu gibi memurun grevli topla sözleşme hakkını tanımamakta yeminli olduklarını göstermişlerdir. Hükümet sanki Anayasa değişikliğiyle ilgili muhalefetten destek istemiş ve bulamamış gibi memura 'Gidin muhalefeti ikna edin' diyerek topu taca atmaya çalışmaktadır. Bu çirkinlik yetmezmiş gibi bir de 'Grev hakkının verilmemesinin suçlusu sendikalardır' diyebilecek kadar akıldan uzaklaşmaktadır" ifadelerine yer verdi Hükümetin, "Memur maaşları için önerdiği komik artışlarla 'Hükümet uzlaşma arıyor' görüntüsü yaratmaya çalıştığını", bunu anlamanın mümkün olmadığını savunan Ağar şöyle dedi: "Önerdikleri zammın enflasyon oranının altında olması, memuru açlığa mahkum edip faizcilerin servetlerine servet katması demektir. Ülkeyi iç ve dış borç batağına sürükleyerek halkı isyan noktasına getiren bu iktidarın, ülkenin belkemiği üreticilerimize desteği, dışarı ödediği 2 haftalık faiz, memura teklif ettiği zam ise 1 haftalık faiz kadardır. 50 milyon insanımıza, dışarı ödedikleri 3 haftalık faizi reva gören bir iktidardan kim hayır görebilir?' Hiçbir hükümetin millete ait kaynakları başkalarına veremeyeceğini kaydeden Mehmet Ağar, "Millete ait kaynaklar yine millete adilce dağıtılır. Siz kurallar çerçevesinde davranması gereken görevlilersiniz, milletin kaynaklarını keyfine göre dağıtma lüksü bulunan hanedan sülalesi değilsiniz. Demokrasi havarisi kesilip, IMF memurluğuna soyunmuş bu iktidardan hesap sorulacak gün uzak değildir" açıklamasında bulundu.

EFE MOTOR
BİSAN - RAMEX
YETKİLİ BAYİİ

Kredi kartına 12-18 ay taksitle
50-100-125-150 CC Pacific - Ramex Cup
Ramex Scooter - Bane Coper Modelleri ile Hizmetinizde
Anadolu Cetelem ile 24 ay vadeli satışlar
Yalova Yolu 1. Km Umurbey Altı
Tel: 0.224 514 22 87

AKÖZ İNŞAAT MALZEMELERİ
Hulusi ATEŞ

- Marshall, Akçalı inşaat boyaları
- Sıhhı Tesisat Malzemeleri
- Kat Kaloriferi
- Doğalgaz Sobası
- Kalorifer Petek ve Malzemeleri
- Baymak Kombi ve E.C.A
- Banyo Dolabı

DOĞALGAZ DÖŞEME, MÜHENDİSLİK HİZMETLERİ
ONARIM İŞLERİ - BOYA BADANA İŞLERİ
İTİNA İLE YAPILIR
Irmak Sok. Yeni Pazar Cad. No:58 GEMLİK
Tel: (0.224) 513 68 30

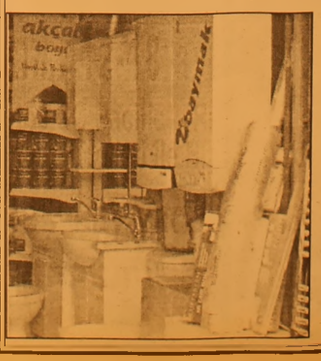

Vergi borçlularına yurtdışı yasağı

Vadesinde ödenmeyen gümrük vergileri tahsilinin güvence altına alınması ve tahsilatının hızlandırılmasına yönelik olarak, yükümlülerin yurtdışına çıkışlarının engellemesinin usul ve esasları belirlendi. Gümrük Müsteşarlığı'nın yurtdışına çıkış tahdidine ilişkin Gümrük Genel Tebliği Resmi Gazete'nin dünkü sayısında yayımlanarak yürürlüğe girdi. Tebliğ, yürürlükteki mevzuat uyarınca ithalat ve ihracatta öngörülen gümrük vergileri, eş etkili vergiler ve eş etkili mali yükler ile tarım politikası veya işlenmiş tarım ürünleriyle ilgili özel düzenlemeler çerçevesinde alınan ithalat ve ihracat vergilerini kapsıyor. Tebliğe göre, yurtdışı tahdidi 15 bin YTL'nin altındaki vergi alacakları için uygulanamayacak.

KESK'den zam için kaynak önerisi

KESK, Devlet Bakanı ve Başbakan Yardımcısı Mehmet Ali Şahin'in, ekonomik imkanlar çerçevesinde memur maaş zammı için en son limiti sunduklarını ifade etmesine karşılık olarak, hükümete kaynak önerisinde bulundu. KESK tarafından hazırlanan çalışmada, Türkiye ekonomisinin çok yüksek bir oranının kayıtdışı olduğu belirtilerek, DİE Hane Halkı İşgücü Araştırması sonuçlarına göre, 2004 yılında toplam 21 milyon 791 olan istihdamın yüzde

53'ünün kayıtdışı olduğu ifade edildi. Çalışmada, kayıt altına alınması hedeflenen 7 milyon 397 bin kişinin çoğunun asgari ücretten kayıt altına alınması halinde, prim ve vergi gelirinin 21 milyar 608 milyon YTL kaynak yaratacağı dile getirildi. Yüksek faiz gelirleri ve finansal hareketlerden vergi alınmasının da önerildiği çalışmada, yalnızca iç borç faizlerinin yüzde 15 oranında vergilendirilmesinin 7,2 milyar YTL ek gelir anlamına gelecegi ifade edildi. Yıllardır hazırlanan bütçelerin faiz dışı fazla vermeye odaklandığı belirtilen çalışmada, 6 aylık bütçe gerçekleşmelerine göre faiz dışı fazlanın Ocak-Haziran döneminde 19,5 milyar YTL olarak gerçekleştiğine işaret edilerek, faiz dışı fazlanın yarıya indirilmesinin kaynaklarda büyük bir rahatlama yaratacagı savunuldu. Çalışmada, bütçenin büyük bir kısmının yıllardır iç ve dış borç faiz giderlerine gittigi vurgulanarak, faiz ödemelerinin zamana yayılmasıyla bu payın yüzde 30-40'lık diliminin kamu hizmetleri ve yatırımlar için kullanılabilecegi belirtildi.

Körfez GÜNLÜK SİYASİ GAZETE
ABONE OLDUNUZ MU?
ABONE OLUN OKUYUN OKUTUN

GRUP AİLE ÇAY BAHÇESİ
Cemiyetlere sandalye, masa, meşrubat, çerez temin edilir.
CEMİYET ORGANİZASYONU YAPILIR
Tel : (0.224) 513 06 70
GSM : (0.537) 491 31 30

Umurbey'de
Kiralık villa
Deniz cepheli, tripleks,
Güneş enerjili, havuzlu,
LPG ısıtmalı
GMS : (0 532) 315 86 96

Barbarosca

Barbaros BALMUMCU

Üniversite 2005 oyunları

Üniversiteler arası yapılan olimpiyatların Sayın Belediye ve Kulup Başkanının televizyondan da olsa seyretmesini isterdim.

Gündüz yapılan bu maçları seyretmesi imkansız ben işi gücü olmayan, bir gazeteyede birşeyler yazmak için seyretmek mecburiyetindeyim.

İlk olarak, şunu belirtmek isterim ve bunu kabul etmek mecburiyetindeyiz. Şöyle ki TESİS olmadan, televizyondan maçlarını seyrettiğim sporcuları nasıl yetişir.

İstediginiz kadar sporcu olan dünyaya gelin. Koşacağınız pist oynadığınız basket voleybol yapacağınız spor salonlarınız yoksa neye yarar.

Manisa'da yüz akı olan yüzme ve atlama havuzu olmasaydı bu sporları organize edebilirmiydik.

Başbakan Devlet ve Spor Bakanının her yerde görmek mümkün.

Sizi Sayın Başkanım sadece Kayıkhane Tesisleri'ni açarken heyecanınızı ve neşenizi gözlerinizden okudum.

İşte bir çok yazılar yazdım faydası oldu mu? olmadı mı bilemiyorum?

Biz bu gibi tesisleri kimden isteyecegiz?

Şu spor meselesinde Gemlik gazetecilerine bir açıklama basın toplantısı yapsanız ne olacak ne olduyu bir ogrenebilsek.

İzmir'in spor tesislerine hayran kaldım, ben bir şey istemiyorum belediye tarafından, futbolcuya yakışır bir ıdman sahasıdır. İnşallah olur.

Şimdi yazacagım spor dalını seyretmekten başka hiçbir şey anlamam. Kınamayın, bu spor bir temas sporu her zaman karşımıza çıkan bir dal degil.

Ritmik jimnastik: Bayanlar finalini azda olsa seyrettim. Sporun en güzellerinden biri.

Rusya- Ukranya- Japonya- Azerbaycan- Letonya- Romanya- Amerika sporcuların yarıştıgı bir spor dalı.

Musabakaları televizyondan zevkle seyrettım; bu gösterilerde yapılan hareketlerin kaç puan oldugunu burada sözle yazamayacağım.

Sporcuların bireysel hareketlerinde ritmik jimnastik olduğu biliyorum.

1- Kuçuk yaşta alınan jimnastik egitimi
2- Bale egitimi
3- Elinde top veya iple yapılan hareketler
4- Çabukluk ve düzgünlük göze hoş gelmek.

Bunları bir arada hata yapmayacak dokuz kişilik jüriden puan alacaksınız.

Bu sporda finalde bizden kimse yoktu.

Saat 18.oo i gösterdigi sırada TRT kanalında Türkiye-Italya Erkekler voleybol maçını seyretmeye daldım.

Bu bir yarı final maçıydı. 23 dakika süren birinci set 25-22. 20 dakika süren ikinci set 25-20 ve sinirlerin çok gergin oldugu üçüncü set ise 25-19. 21 dakikada tamamladık.

Şampiyonluk maçını oynayacagız.

İşte milletin yüzünü güldüren bu güzel tesislerin Gemlikimiz de de olması dilegimdir.

Spikerin konuşturdugu yabancıların ilk sözleri teşekkur etmeleri, bu milletimize yeter.

Yarı final su topu maçında seyirciyi gör menizi isterdim.

Türkiye-Sırbistak Karadag yarı final maçı 7 şer dakikadan 4 peryot dünyanın en iyi takımlarından biriyle oynadık 7- 5 kaybettik.

Yarın Rus takımıyla üçüncülük maçı oynayacagız.

Daha uzun süre tok kalmak için

Sık sık acıkıyor, midenizi türlü gereksiz şeyle doldurup sonra da kilo almaktan şikayet ediyorsanız, çözümü basit: Glisemik indeksi düşük besinler tüketin!

Karbonhidratların sağlıklı beslenme planında nasıl kullanılacağı yıllar boyu tartışma konusu olmuştur. Ben 20 yıldır yapılan beslenme araştırmalarına baktığımda; yağdan fakir, kompleks karbonhidrattan zengin beslenmenin kalp hastalıkları, şeker hastalığı ve şişmanlığın oluşumunu önlemede önemli bir yol olduğun yaygın bir şekilde vurgulandığını gördüm. Ancak toplumlar diyetlerinde yağı azaltmalarına rağmen kalp hastalıklarının artmasında sadece beslenme değil farklı nedenlerin olabileceği düşüncesindeyim. Cinsiyet, yaş, fiziksel aktivite durumu, genetik faktörlerin dışında toplumların basit karbonhidrat alımlarında aşırı tüketimlerinin kalp hastalıkları, diyabet ve şişmanlık için risk oluşturduğu da bir gerçek. Bu nedenle karbonhidratların sağlıklı beslenmede yeri tartışılmaz önemli. Bu araştırmalar ve bilim merakı farklı karbonhidrat kaynakları tüketiminin farklı kan şekeri düzeylerinin kavranılması ile Glisemik İndeks kavramı ön plana çıktı. İlk önce sadece şeker hastaları için düşünülen bu indeks, daha sonraları kardiyovasküler hastalıklar ve şişmanlığın önlenmesinde ve tedavisinde de etkin oldugu görülünce saglıklı beslenme stratejileri ile beraber anlatılmaya başlandı.

2002 yılında ilk defa Avusturalya besin etiketlerinde besinin Glisemik İndeks degerlerini etiketleyerek bir ilke imza atmıştır. Amacı insanları daha bilinçli besin seçimine yönlendirmektir. Glisemik İndeks (Gİ) yenilen herhangi bir besinin kan şekerini yükseltme yeteneğine denir. Tükettiğiniz besin kan şekerini ne kadar uzun zamanda ve az miktarda yükseltiyorsa besinin Gİ düşük denir. Gİ düşük besinler bireylerin daha uzun süre tok kalmalarını sağlarlar. Ancak besinin Gİ değerini etkileyen birçok etken bulunmaktadır. Besinin içerisindeki nişasta miktarı, posa türü, pişirme ve hazırlama şekli, protein ve yağ miktarı gibi... Besinlerin pişirilme şekli, nişasta içeriği, protein ve yağ içeriği, lif içeriği, hazırlama şekli glisemik indeksi etkilemektedir.

Pişirme şekli: Örneğin karbonhidrat içeriği yüksek olan patatesi haşlarken oluşan glisemik yanıt fırınlanmış patatese göre daha yüksektir. Bu nedenle besinleri fırınlayarak tüketiniz!

Nişasta içeriği: Kurubaklagiller, tam taneli tahıllar (pirinç, buğday, mısır vb...) makarna, kuskus, muz, ekmek yüksek oranda nişasta içerirler ve glisemik indeksleri düşüktür. Saflaştırılmış ve basit şeker içeren besinlerden kaçının.

Protein-yağ içeriği: Besindeki protein ve yag miktarı besinin mideden boşalımını geciktirir ve glisemik yanıta cevabı da düşük olur. Örneğin yağlı sütler light süte oranla daha düşük glisemik yanıt verirler.

Lif içeriği: Besinin posa içeriği arttıkça sindirimi geçikir ve glisemik yanıtı da düşük olur. Kepekli besinlerin saflaştırılmış besinlere oranla glisemik indeksleri düşüktür. Örneğin, kepekli ekmek, çavdar ekmeği, kepekli pirinç, kepekli spagetti, kuru fasülye, mercimek, nohut, soya fasülyesi, iç bakla, elma, greyfurt, portakal, şeftali. Besinin lifinden yararlanmak istiyorsanız kabuklarını soymadan tüketiniz.

Hazırlama şekli: Yine besinleri parçacıklar, püre, suları çıkartılarak tüketmek glisemik yanıtı arttırır. Meyveleri suyu yerine bütün olarak tüketmek, patatesi püre yerine fırınlayarak bütün tüketmek, makarnaları küçük parça yerine (boru, kelebek, spiral) spagetti olarak tüketmek glisemik indeksi düşürür ve daha kolay kilo vermenize yardımcı olur.

Not: Besinleri tüketirken bütün halde tüketin, parçalara ayırmayın. Besinleri pişirirken mümkün olduğunca besinin kendi suyu veya çok az su ile düdüklü tencere veya buharda pişirin. Gİ etkileyen birçok etken olsa dahi, beyaz ekmek veya şekerin kan şekerini yükseltme düzeyi temel alınarak hangi besin ne kadar değerli olduğunu bilmek hiç de zor değil. Aşağıda bulunan tabloda besinlerin glisemik indeks değerlerini göreceksiniz. Gİ 60 ve altındaki besinleri tercih ederseniz kan şekerinizi daha normal sınırlarda ve daha uzun süre tutarak acıkmanızı engellemiş olursunuz.

HAÇİN (104)

Yazan : Zebercet COŞKUN

Miss Cold'la konuşurken rahatlarım. Dünyayı başka görürüm o zaman. İnsanlara başka gözle bakarım. Belki de gerçektir söyledikleri. Belki de ben Amerikalıyım, ya da hiçbir şey değilim. Pek anlayamıyorum, karıştırıyorum her şeyi birbirine. Bildiğim, Miss Cold'u çok seviyorum, o ne derse inanmak istiyorum. Annem, babam, kardeşlerim aşağıda Haçin'de olmasalar, belki de giderdim onunla. Nereye götürürse giderdim, ama ben Haçin'de doğmuşum... Ne olursa olsun, ne sanarsam kendimi sanayım, olmuş bir kez kopamam, sevdiklerimden ayrılamam...

-Bak sana ne söyleyeceğim. Biz ikimiz Amerika'ya gideriz, oradan mektup yazarız buraya, anneni babanı çağırırız... Aldırırız onları da oraya... Görüyorsun Haçin'in tadı kalmadı...

-Bu olur işte. O zaman başka... Hem Miss Cold'dan ayrılmayacağım, hem de soyum, sülalem gelecek benimle... İşte bu olur...

Sabahları zille uyanırız, yıkanıp giyindikten sonra aşağı, yemekhaneye ineriz. Ben artık hocaların yemekhanesinde yiyorum. Miss Cold'tan başka altı hoca var. Dört tanesi İngiliz ve Amerikalı, öteki ikisi Ermeni. Miss Agopyan, Mr. Agopyan kardeştir ve Haçin Ermenilerindendir. Ana babaları sürgünde ölmüş, dönememişler. Evleri mektep. Aşağıda hısım akrabaları var. Yemekhanede hep İngilizce konuşuluyor, pek anlayamıyorum. Onlar konuşurken dalgın pencereden dışarı bakarım, ama Mr. Agopyan'ın aşağı, Haçin'e istediğini anlıyorum. Her gün bu konuda iki kardeş tartışıyorlar. Miss Agopyan otuz yaşlarında kadar var. Mr. Agopyan ondan çok daha genç. Dövüşe katılmak istiyor. anladığım o.

-Olmaz, diyor ablası. Aşağı inmek düpedüz ölmek demek...

-Burada kalırsan Türkler seni sağ bırakacak, öyle mi sanıyorsun?

-Kimseye etmedikten sonra ilişen olmaz bana... Hem burası Amerikan mektebidir. İstese ler bile bir şey yapamazlar biz bu mektepte oldukça.

Her gün tartışıyorlar. Abladır, istediğini yaptıracak küçüğüne ama, olmuyor, dinlemiyor Mr. Agopyan. Sonunda göz yaşlarına baş vuruyor ablası. Belki de yalnız bu göz yaşları yüzünden okuldan uzun bir süre ayrılamadı Mr. Agopyan. Öteki hocalar da katılıyorlar Miss Agopyan'a. Aşağı göndermemek için çabalıyorlar.

Aşağıda neler oluyor bilmiyorum. Geldiğim gün neyse Haçin benim gönlümde yine öyle. Annem, kardeşlerim ve ötekiler evdeler. Babamı götürdüler, Hüsnü dayımı götürdüler. Annem Kaymakama çıktı. Babama yemek götürüyor her gün. Mihran amca... Seta teyzeyi düşünüyorum. Neden yaptı? Neden itti beni göğsümden? Neden? Karşı tepeleri gözlüyorum saatlerce. Faik de gözlüyordur... Benim gibi pencereden karşı tepelere bakıyordur...

Gerçekten de karşı tepeleri görüyordu Faik, ama pencere önünde oturamıyor, cam diplerine gizli gizli yanaşıyor şimdi. Kaçamak aralıyor perdeyi. Ancak akşam karanlık basınca sekiye çıkıyor. Karşı tepeler... Gözü hep karşı tepelerde. Her şey orada... Tüm umutları... Bekliyor, bekliyor ama beklenen gelmiyor. Karlar eridi, aklar karaya döndü, şimdi de ucun ucun çiçeklere bürünüyor ağaçlar. Manastır üstüne koca bir top geldi, yerleşti. Günde birkaç kez kaleyi dövüyor. "Her şey tamam!" demişti. "Bitti! Geldiler! Manastırın oraya inen asker buraya neden gelmesin? Ne kadarcık yol?" Gelmiyorlar işte... Gelemiyorlar... Evlerinin duvarları sarsılıyor, silah sesleri başlıyor, akşam hava kararana dek... Dövüş var her yanda... Ne bitmez dövüşmüş bu!.. Ne gelmez askermiş bunlar! Neden? Ne duruyorlar? Neyi bekliyorlar? Haçin'i neden kurtarmıyorlar Ermeni gavurundan? Kaleye kendi bayraklarını neden çekmiyorlar? Anası, babası, dayısı, halası, tüm sülalesi mapusane köşelerinde... Çığırışları gökleri tutuyor, işitmiyorlar mı?

-İki Türk kadını jandarmayı öldürmüş. Dayak yiyorlar onun için... Böyle söylüyor Mihran amca... Suçlular dayak yiyor... Korkma! Bir şey yok sizinkilerde, haberlerini aldık. Her şey dü zelecek... sık dişini! Beklemek gerek...

Biliyor, hissediyor Faik, ama istemiyor... sormağa hiç dili varmıyor. Ne söylerlerse inanmak, inanmış görünmek en iyisi...

O akşam telaşlı geldi Mihran Katayan eve. Faik her gün yolunu gözler onun, karşı tepeleri gözlediği gibi Mihran'ın da yolunu gözler... Durumlar nasıldır? Neler oluyor dışarda? Mihran'ın yüzünden okur oldu. Bu akşam bir şey var... Bir gariplik... Gülerek girer içeri Mihran... Gülmüyor, hiç bakmadı Faik'in yüzüne. Gözleri yerde, suçlu gibi... Anladı Faik, göz göze gelmek istemiyor Mihran amca onunla. Bir garip duygu sardı yüreğini. Sıkılıyor, korkuyor, en kötüsü düşünemiyor. Bir şeyler var Mihran'ı yere baktıran, suçlu suçlu oturtan seki üstlerinde Seta sofrayı kurdu, sessiz yediler yemeklerini, sonra dışarı çıktı Mihran Katayan. Seta da gitti ardı sıra. Çocuklar odanın bir köşesinde oynuyorlar. Kurşun atıyorlar birbirlerine görünmez silahlarıyla. Faik seki üstünde, sessiz konuşmayı unuttu artık, babasını alıp götürdükleri günden beri hep düşünüyor.

DEVAMI YARIN

100 kişiden biri şizofren

Eskişehir Sağlık Müdürü Seraceddin Çom, toplumda 100 kişiden birinin şizofren olduğunu söyledi.

Eskişehir Sağlık Müdürü Seraceddin Çom, yaptığı açıklamada, şizofreni hastalığının korkulacak bir hastalık olmadığını ve tedavisinin mümkün olduğunu belirterek, "Şizofreni, sebebi tam olarak bilinmemekle birlikte kişinin duygu, düşünce ve davranışlarında değişiklere sebep olan bir rahatsızlıktır. Kişinin kendisinin ve çevresinin hayat standartlarında bozucu etkilere yol açabilir. Şizofreni genel olarak, 15-35 yaşları arasında ortaya çıkar. Ancak, diğer yaş grupları içinde de teşhis konmuş hastalar mevcuttur. Şizofreninin toplumda görülme sıklığı 100 kişide birdir. Şizofrenlerde atak dönemleri yaklaştığında, donuk yüz ifadesi, mimik ve jestlerde azalma, özensiz giyim, şahsi bakımda azalma, dini konularla aşırı ilgilenme, cinsellikle ilgili düşüncelerde artış, ilgisizlik, alınganlık, çökkünlük, yeme alışkanlıklarında, uyku düzeninde değişiklikler görülebilir. Ancak bu belirtiler, tüm hastalarda aynı şekilde görülmez. Bazı hastalarda bu belirtilerin hiçbiri de olmayabilir" dedi.

Şizofreni hastalığının tedavi yollarının olduğunu kaydeden İl Sağlık Müdürü Seraceddin Çom, "Hastalar düzenli ilaç kullanırlar, kontrollerini düzenli yaptırırlar ve düzenli bir yaşarlarla ataklar seyrelir. Şizofreni hastasını hipertansiyon ya da diyabet hastasına benzetebiliriz. Hasta düzenli ilaç kullanma, bakım ve kontrolle rutin yaşantısını sürdürebilir. Şizofrenlerin ilaçlarını uzun zaman kullanmaları gerekmektedir. İlaçlar, kullanmaya başladıktan 2-3 hafta sonra etki etmeye başlar. İlaçla tedavi hastalığın belirtilerini yatıştırmakta, kontrol altına almaktadır. Eğer hasta ağızdan ilaç alıyorsa, her gün aynı saatlerde almaya özen göstermelidir. Ayrıca, 2-4 hafta aralığında uygulanan kalçadan yapılan iğneler de tedavide kullanılmaktadır. Şizofreni de kullanılan ilaçlar bağımlılık yapmazlar, sadece yan etki olarak hastada uyuşukluğa sebep olabilirler" diye konuştu.

Doktor Çom, şizofreni hastalarının aslında çevreye zarar veren kişiler olmadığına dikkat çekerek, "Eğer düzenli ilaç kullanmıyor ve kontrollerine gitmiyorlarsa, o zaman ataklar gelişebilir ve bu dönemde saldırgan davranışlar gösterebilirler. Ancak, hasta yakınları ya da yaşadığı mahallenin muhtarı, hastaların düzenli olarak kontrole gitmelerini sağlarlarsa, bu hastaların tehlikeli olması önlenir. Hasta tedaviyi reddediyorsa ve çevreye zarar verici davranışlarda bulunuyorsa ya da hasta yakınları kendi imkanları ile hastayı hastaneye götüremiyorlarsa, zabıta ekiplerine dilekçe ile başvurarak, hastalarının hastaneye götürülmesini sağlayabilirler. Sosyal güvenceleri olmayan hastalar müdürlüğümüze başvurarak, konu hakkında bilgi alabilirler" şeklinde konuştu.

Şizofreni tedavisinde sosyal desteğin önemli bir yer tuttuğunu hatırlatan Seraceddin Çom, "Genelde bu kişiler, toplumdan tecrit edilmeye çalışılır. Etraflarında pek fazla kişi bulunmaz. Hasta, atak döneminde değilse, saldırgan davranışlarda da bulunmaz. Hasta ile çok bağırmadan, dostane bir ses tonu ile konuşulursa, bir süre sonra konuşmaya başladığı görülür. Hastaların bazen olayları idrak etme kapasiteleri düşük olabilir. Hasta ile kısa, öz ve yalın cümleler kurarak konuşmak yararlıdır. Bu hastaları dinlemek, onlar açısından çok önemlidir. Şizofrenlerle en iyi geçinenlerin onlara normal davrananlar olduğu bilinmektedir. Hastanın ihtiyaçlarına uygun davranan kişiler, hastalığın seyri açısından da olumlu gelişmeler olmasına yardımcı olmaktadır" dedi.

Karadut şurubu yaralara şifa oluyor

Bursa'da Ulucami yanında 77 yıldır faaliyet gösteren Ulus Pastanesi'nin, her yaz imal ettiği karadut şurubu, tabii antibiyotik özelliği ile birçok rahatsızlıklara şifa oluyor.

Bursa'da incir tatlısından gül reçeline, badem ezmesinden nane şekerine kadar değişik tatların imalatçısı Ulus Pastanesi, 77 yıldır aralıksız olarak hazırladığı karadut şerbeti ile tabii şifa kaynağı oluyor.

Pastane sahibi Celal Öztat, dedelerinin ortaya çıkarttığı geleneksel tatları hiçbir aksaklık olmadan 3. nesil olarak yaşatmayı sürdürdüklerini belirterek, "Karadut şerbetini eski Bursalılar dil üstünde yaralarının, cilt hastalıklarının ilacı ve hücre yenileyici olarak kullanıyor. Biz Ağustos ayında orijinal karadut ile yaptığımız şerbetleri 1 yıl boyunca müşterilerimizin istifadesine sunuyoruz. Ayrıca Ağustos ve Eylül aylarında da şerbet olarak satışını yaptığımız karadut müşterilerimizi hem serinletiyor hem de vücutları rahatlatıyor. Şifalı şerbetlerin ve şurupların günümüzde yaşatılması için geleneksel üretimimizi sürdürüyoruz" dedi.

Atatürk Caddesi'ndeki Ulus Pastanesi'nin müdavimleri ise, karadut şerbetinin lezzetini yaşamak için yaz aylarını sabırsızlıkla bekliyor.

GEMLİK REHBERİ

GEREKLİ TELEFONLAR	
İtfaiye	110
Polis İmdat	155
Jandarma İmdat	156
Jandarma K.	513 10 55
Polis Karakolu	513 18 79
Gar. Kom.	513 12 06

KAYMAKAMLIK	
Kaymakamlık	513 10 51
C.Savcılığı	513 10 53
C.Savcı Yrd.	513 29 54
Emniyet Müd.	513 10 28

ULAŞIM	
METRO	513 12 12
Aydın Turizm	513 20 77
Süzer Turizm	512 10 72
Kanberoğlu-Esadaş	514 45 49
Anıtur	514 47 71
Kamil Koç	513 35 71

HASTANELER	
Devlet Hastanesi	513 92 00
SSK Hastanesi	513 23 29
Mer.Sağ.Ocağı	513 10 68

TAKSİLER	
Körfez Taksi	513 18 21
Çınar Taksi	513 24 67
Güven Taksi	513 32 40
Gemlik Taksi	513 23 24
Manastır Taksi	514 35 50

RESMİ DAİRELER	
TEK Arıza	513 20 66
TEK İşletme	513 45 03
Statyum	514 00 95
Orm.Böl.Şef.	513 12 86
Milli Eğt. Md.	513 11 74
Halk Kütüphane	513 13 53
Askerlik Şb.	513 10 57
Karayolları	513 13 08
Liman Baş.	513 11 33
Mal Müd.	513 10 95
Nüfus Md.	513 37 42
Özel İd. Md.	513 15 07
Tapu Sicl. Müd.	513 14 14
Müftülük	513 13 64
Gümrük Md.	524 85 86
Tekel Md.	513 10 42
Ver. Dairesi Md.	513 10 92
İlçe Tarım Müd.	513 11 86
İlçe Seç. Md.	513 77 77
Halk Eğitim Müd.	513 18 46

BELEDİYE	
Santral	513 45 21 -23
Başkanlık	513 45 20
Zabıta	513 24 32
Otobüs İşlet.	513 45 21-122
Su İşlet.	513 45 21 - 115
İtfaiye	513 23 25
Muhasebe Md.	513 45 21 -182
Yazı İşl. Md.	513 45 21 -111
Su Arıza	Yalnız 185

DENİZ OTOBÜSÜ	
Bursa	256 77 84
Mudanya	544 30 60
Yenikapı	(212) 516 12 12
Yalova	(226) 811 13 23
İDO İmam Aslan Dinlenme Tes.	513 23 94

VAPUR - FERİBOT	
Yalova	(226) 814 10 20
Topçular	(226) 363 43 19
Eskihisar	(262) 655 60 31

OTOBÜS	
Şehirlerarası	261 54 00
Otobüs Terminali	(18 Hat)

TÜP DAĞITICILARI	
Aygaz	513 12 95
Tekgaz	513 16 37
Ocakgaz	513 16 37
Ergaz	513 88 43
İpragaz	513 22 59
Habaşgaz	513 45 46
Yeni Likitgaz	513 65 00
BP Gaz	514 59 81
Bütünler Likitgaz	513 80 00
Akçagaz	514 88 70
Totalgaz	514 17 00
AKCAN PETROL	513 10 79
YERLİYURTLAR PETROL	513 30 33
TUNCAY OTO GAZ	513 14 25

NÖBETÇİ ECZANE

29 Ağustos 2005 PAZARTESİ

ONUR ECZANESİ

Körfez GÜNLÜK SİYASİ GAZETE

YEREL SÜRELİ YAYIN
YIL : 33 SAYI : 2221
FİYATI : 0.25 YTL. (KDV Dahil)
Sahibi : Kadri GÜLER
Sorumlu Yazı İşleri Müdürü : Serap GÜLER
Haber Müdürü : Seyfettin ŞEKERSÖZ
İstiklal Cad. Bora Sok. No:3/B
Tel : 513 96 83 Fax : 513 35 95 GEMLİK
Yönetim ve Basım Yeri : KÖRFEZ OFSET
Matbaacılık-Yayıncılık-Reklamcılık Tesisi
İstiklal Cad. Bora Sok. No:3/B GEMLİK
(Dini bayram Günleri ve Pazar günleri yayınlanmaz)

ÖZEL GEMLİK KÖRFEZ DERSHANESİ ÖSS GURUR TABLOSU

Asena GÜLER	ODTÜ	ENDÜSTRİ MÜH.
Aytaç TÜFEKÇİBAŞI	İTÜ	İŞLETME MÜH.
Başak FİDAN	GALATASARAY ÜNV.	ENDİSTRI MUH.
Çiğdem TEMEL	HACCETTEPE ÜNV.	KİMYA MÜH.(İNG)
Hasan POLAT	İTÜ	UÇAK MÜH.
Eren YILMAZ	İTÜ	İMALAT MÜH.
Ayşe Cansu ŞAŞMAZ	HACETTEPE ÜNV.	ULUS. AR.İLİŞ. (ing)
A.Aykut ŞENCAN	İSTANBUL ÜNV.	KAMU YÖNETİMİ
Ahmet AKIN	SELÇUK ÜNV.	MAKİNE MÜH.
Ahmet AŞÇI	BALIKESİR ÜNV.	İNŞAAT MÜH.
Ahmet EVİRGEN	KOCATEPE ÜNV.	İŞLETME
Alev ALP	BALIKESİR ÜNV.	Bilg. Tek. ve Prog.
Alican TURAN	ÇUKUROVA ÜNV.	MAKİNE MÜH.
Aslı Sümeyye BAŞ	İSTANBUL ÜNV.	ORMAN END. MÜH.
Aydan MAVİŞ	ULUDAĞ ÜNV.	TEKSTİL
Ayşegül GÜNERİ	A.İzzet Baysal ÜNV.	DERİCİLİK
Ayşin KORAN	BİLGİ ÜNİ.	BİLGİSAYAR BİL.
Barbaros ALKAN	MUĞLA ÜNİ.	TURİZM ve OTEL iş.
Barış VURGUNLU	KOCAELİ ÜNİ.	Metal. ve Mal. müh.
Beyda Hayret KÖKSAL	ONSEKİZMART ÜNİ.	SINIF ÖĞRT.
Burak YANAR	YAKIN DOĞU ÜNİ.	İŞLETME
Caner KILIÇ	KARAELMAS ÜNİ.	TURİZM ve OTEL iş.
Cengiz HAN	AKDENİZ ÜNİ.	HALKLA İLİŞKİLER
Cenk ZEREN	İSTANBUL ÜNİ.	Metal. ve Mal. müh.
Ceren Filiz DAL	ÇAĞ ÜNİ.	Uls. Finans(burslu)
Ceren İRHAN	S.DEMİREL ÜNİ.	PAZARLAMA
Ceren ÖZDEMİR	KTÜ.	İŞLETME
Cevriye EMİL	DUMLUPINAR ÜNİ.	İTHALAT-İHRACAT
Cihan TAMER	SELÇUK ÜNİ.	OTOMOTİV ÖĞRT.
Cüneyt BAYRAKDAR	ULUDAĞ ÜNİ.	MAKİNE
Çağdaş AKSAKAL	KTÜ.	SINIF ÖĞRET.
Dilek ACAR	TRAKYA ÜNİ.	TURİZM ve OTEL iş.
Doğan GÜRKAN	ANADOLU ÜNİ.	İKTİSAT
Doğukan DOĞAN	MUĞLA ÜNİ.	İKTİSAT
Ebru ALTINMAKAS	ULUDAĞ ÜNİ.	ÇOCUK GELİŞİMİ
Ebru USLU	KOCAELİ ÜNİ.	KİMYA MÜH.
Emel DEMİR	ONSEKİZMART ÜNİ.	HEMŞİRELİK
Emine ÖZMEN	HACETTEPE ÜNİ.	HEMŞİRELİK
Emrullah AKBIYIK	İTÜ.	MİMARLIK
Enes ÖZMEN	S.DEMİREL ÜNİ.	MADEN MÜH.
Engin ALPARSLAN	ULUDAĞ ÜNİ.	END. ELEKTRONK
Erdal DEMİREL	M.KEMAL ÜNİ.	İKTİSAT
Erdi ÖZER	DOKUZ EYLÜL ÜNİ.	KAMU YÖNETİMİ
Ersin AYVAZ	İSTANBUL ÜNİ.	HUKUK FAK.
Esra KARALI	KIRIKKALE ÜNİ.	BÜRO YÖN. SEKR.
Eşref ACIR	ULUDAĞ ÜNİ.	ELEKTRİK
Ezgi ÖZCAN	BALIKESİR ÜNİ.	TURİZM ve Otel iş.
Fatih KAN	ULUDAĞ ÜNİ.	Bilg. Tek. ve Prog.
Fatma Asla ŞAHİN	SELÇUK ÜNİ.	OTOMOTİV ÖĞRT.
Fikri KOMİT	ANADOLU ÜNİ.	ELEKTRİK
Gizem ÇAVUŞOĞLU	ANADOLU ÜNİ.	TURİZM ve OTEL iş.
Gizem GÖRAL	DUMLUPINAR ÜNİ.	İŞLETME
Gökhan Caner KÖKER	MERSİN ÜNİ.	OTOMOTİV OGRT.
Gökhan DOĞAN	ULUDAĞ ÜNİ.	TARİH
Gönül Taşkesen	TRAKYA ÜNİ.	PAZARLAMA
Görkem KARCI	A.MENDERES ÜNİ.	Turizm iş. Otel kon.
Gülsüm DÖNMEZ	SAKARYA ÜNİ.	Bilg. Tek. ve Prog.
Gülşah DURAN	CELAL BAYAR ÜNİ.	Türk DİLİ ve ede.
Gülzar KAYA	BALIKESİR ÜNİ.	Fen Bilgsi ÖĞRT.
Gürol YENEL	MUĞLA ÜNİ.	ÇAL. Eko. İlişkiler
Hafize ASA	KOCAELİ ÜNİ.	SİGORTACILIK
Hande BİLEN	A.MENDERES ÜNİ.	İŞLETME
Hasan YAHŞİ	MERSİN ÜNİ.	RADYO SİN. TEL
Hidayet ALTINEL	GAZİ ÜNİ.	METAL ÖĞRT.
Hüseyin MUTLU	EGE ÜNİ.	Turizm iş. Otel kon.
İbrahim ATEŞLİ	CELAL BAYAR ÜNİ.	Makine MÜH.
İlke ÖLMEZ	DUMLUPINAR ÜNİ.	DERİ KONF.
İlke YAZICI	BİLKENT ÜNİ.	TURİZM ve OTEL iş.
İlknur ÖLMEZTÜRK	ULUDAĞ ÜNİ.	TURİZM ve OTEL iş.
İlyas TERZİOĞLU	ULUDAĞ ÜNİ.	ELEKTRİK
İpek Rabia YİĞİT	S.DEMİREL ÜNİ.	BÜRO Yön. ve SEK.
İsmail ÖZEN	CELAL BAYAR ÜNİ.	SOSYAL BİL. ÖĞRT
Kaan ÇOKYAVUZ	S.DEMİREL ÜNİ.	MADEN MÜH.
Kadir DURGUT	GAZİ ÜNİ.	MALİYE
Kağan ERGÜN	S.DEMİREL ÜNİ.	PAZARLAMA
Kamil TURHAN	ULUDAĞ ÜNİ.	ELEKTRİK
Kerem ATAMAY	ULUDAĞ. ÜNİ.	VETERİNERLİK
Koray AVAR	ULUDAĞ ÜNİ.	MAKİNE
M. Ulaş BAYKİZ	ATATÜRK ÜNİ.	TARİH
Mehmet BARIŞ	OSMANGAZİ ÜNİ.	ELEK-ELEKT. MÜH.
Mehmet GERÇİK	ULUDAĞ ÜNİ.	MAKİNE
Mehmet UĞUR ŞENER	İTÜ.	GEMİ İNŞAAT MÜH.
Meldanur VURMAZ	DUMLUPINAR ÜNİ.	PAZARLAMA
Melek ACAR	PAMUKKALE ÜNİ.	BÜRO Yön. ve SEK.
Merih METİN	KTÜ.	Jeddezi-Fotog. Müh
Merve AYDIN	EGE ÜNİ.	DERİ MÜH.
Metin KÜÇÜK	ULUDAĞ ÜNİ.	MAKİNE MÜH
Muammar POLAT	MARMARA ÜNİ.	METAL ÖĞRET.
Murat ÖZDEMİR	BALIKESİR ÜNİ.	BÜRO Yön. ve SEK.
Mustafa ÖZYILDIZ	MUĞLA ÜNİ.	TURİZM ve SEY.iş.
Müge GÜRSOY	DOKUZ EYLÜL ÜNİ.	ŞEHİR B. PLANL.
Mürsel GÜLER	DOKUZ EYLÜL ÜNİ.	İŞLETME
Mürvet Merve KUŞÇU	ANKARA ÜNİ.	SOSYAL BİLG. öğrt.
Neslihan BAYINDIR	KOCATEPE ÜNİ.	İŞLETME
Neslihan ÖZDEMİR	EGE ÜNİ.	TAR. İŞLETMİ
Neziha BAYZAN	S.DEMİREL ÜNİ.	PAZARLAMA
Nilay UYGUN	OSMANGAZİ ÜNİ.	BİYOLOJİ
Nur ÇETİNAVCI	DOĞUŞ ÜNİ.	BİL.MÜH. (%50burs)
Nur TAŞAN	ONSEKİZMART ÜNİ.	SERACILIK
Nurten YILDIRIM	ONSEKİZMART ÜNİ.	TARİH
Nurullah AKBIYIK	KOCAELİ ÜNİ.	MİMARLIK
Oğuz YILDIRIM	S.DEMİREL ÜNİ.	OTOMATİV
Olcay BAYRAK	S.DEMİREL ÜNİ.	Bil.Tek. VE Prog.
Onur ÖZKAN	OSMANGAZİ ÜNİ.	İSTATİSTİK
Orhan DEMİR	ULUDAĞ ÜNİ.	MUHASEBE
Osman ÇATALKAŞ	DUMLUPINAR ÜNİ.	İŞLETME
Ömer AŞCI	AND. ÜNİ.	İŞLETMİ
Ömer AYDIN	İSTANBUL ÜNİ.	DENİZ UL. İŞ MÜH.
Özge YUVANÇ	ANADOLU ÜNİ.	SOSYOLOJİ
Öznur ÇINAR	BİLKENT ÜNİ.	ARK. ve sanat TAR.
Rasim EFE	CELAL BAYAR ÜNİ.	SINIF ÖĞRT.
Seçkin KESKİN	KOCATEPE ÜNİ.	İŞLETME
Seda BAKIR	PAMUKKALE ÜNİ.	BÜRO YÖN SEK.
Seda GÜN	DOKUZ EYLÜL ÜNİ.	SOSYAL BİL. ÖRĞ.
Seher KILIÇ	S. DEMİREL ÜNİ.	DERİCİLİK
Selin YAŞAROĞLU	SAKARYA ÜNİ.	Bil.Tek. VE Prog.
Sercan DEMİR	KOCAELİ ÜNİ.	TÜRK DİLİ EDE.
Seval KAPLAN	PAMUKKALE ÜNİ.	SINIF ÖĞRET.
Sevcan ÇİL	ONSEKİZ MART ÜNİ.	SINIF ÖĞRET.
Sevim BAYKUŞ	DUMLUPINAR ÜNİ.	İKTİSAT
Sinem ARIKAN	ONSEKİZMART ÜNİ.	PAZARLAMA
Soner ÖMAÇ	BALIKESİR ÜNİ.	KAMU YÖN.
Suzan YILDIZ	ERCİYES ÜNİ.	Beslenme. Diyetetik
Taner GÖÇEN	ULUDAĞ ÜNİ.	MAKİNE MÜH.
Tuba ÇELİKEL	S.DEMİREL ÜNİ.	MUHASEBE
Tuğçe ÇAMDEVİREN	KOCATEPE ÜNİ.	KİMYA
Vedat ALTUNKAYNAK	TRAKYA ÜNİ.	MAKİNE MÜH.
Yasemin TUNA	S.DEMİREL ÜNİ.	MUHASEBE
Yelda AKYÜREK	BALIKESİR ÜNİ.	KİMYA ÖĞR.
Yunus AYDIN	DİCLE ÜNİ.	MAKİNE MÜH.
Yüksel KARACA	İZMİR EKO. ÜNİ.	TİCARET
Zeynep ÇAĞIL	YILDIZ TEKNİK ÜNİ.	KİMYA MÜH.

EN ÇOK KAZANDIRAN DERSHANE

SADECE GEMLİK ŞUBEMİZDE OKUYAN ÖĞRENCİLERİMİZDİR

Merkez: İstiklal Cad. Gürçay İş Merkezi Kat: 1-2-3-4-5 GEMLİK Tel: 514 15 15

Şube: Eski Pazar Caddesi Belediye Karşısı Ahmet Semiz İş Merkezi No: 6 GEMLİK - Tel: 514 68 00

Şube: Camikebir Mahallesi Gemlik Caddesi No: 12 ORHANGAZİ Tel: 573 12 00

körfez@körfezfendershanesi.com - info@korfezfendershanesi.com

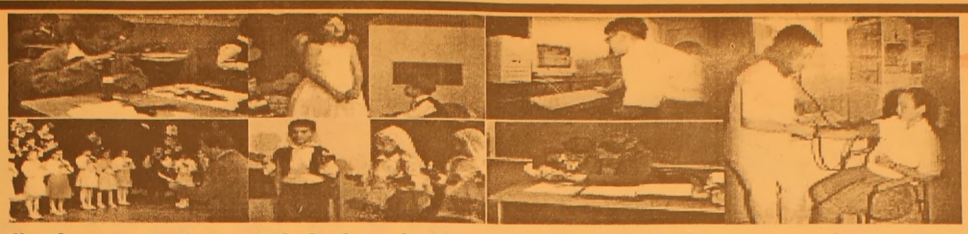

"İyi Bir Gelecek Aykent'le başlar"

Çocuklarınızın günde en az üç saatini alacak olan okul yolculuklarına son veriyoruz....
Okulumuz Özel Aykent İlköğretim Okulu ve Anasınıfı 2005 – 2006 öğretim yılı kayıtlarına başlamıştır.
Deneyimli kadrosu ve çağdaş eğitim anlayışıyla sizlere en yakın özel okuldur.

2005- 2006 ÖĞRETİM YILI FİYAT LİSTEMİZ

SINIFLAR	ÜCRET
ANASINIFI	3.000.000.000 TL
1. SINIF	3.750.000.000 TL
2. SINIF	4.500.000.000 TL
3. SINIF	4.500.000.000 TL
4. SINIF	4.500.000.000 TL
5. SINIF	4.500.000.000 TL
6. SINIF	4.500.000.000 TL
7. SINIF	4.500.000.000 TL
8. SINIF	4.500.000.000 TL

Fiyatlarımıza yemek ve servis dahildir
ÖDEMELERDE 10 TAKSİT İMKANI VARDIR
Tel : 513 50 84 - 512 27 77 GEMLİK

GEMLİK'İN İLK GÜNLÜK GAZETESİ

GEMLİK **Körfez**

TARAFSIZ SİYASİ GAZETE

30 Ağustos 2005 Salı — 25 YKr. (250.000 TL.)

Türkiye Cumhuriyetinin kuruluşunun başlangıcı sayılan 30 Ağustos Zaferinin 83. yıldönümünün coşkusunu yaşıyoruz

Zafer Bayramını kutluyoruz

Güne Bakış

Kadri GÜLER
kadri_guler@hotmail.com

Büyük zafer

Bugün 30 Ağustos Zafer Bayramının 83. yıldönümü.

Birinci Dünya Savaşı'nın ardından Osmanlı İmparatorluğu, müttefiki Almanya İmparatorluğu'nun yenilmesi üzerine yenilmişi sayıldı.

Ve bu yenilginin bedeli olarak Sevr Anlaşmasını imzalamak zorunda kaldı.

Sevr, Osmanlı'nın yıkılması, topraklarının ise paylaşılması, Türk ulusunun esir edilmesi demekti.

İstanbul Hükümeti ve padişah Vahdettin, tüm dayatmalar karşısında esareti kabul edip, saltanatını korumanın sevdasında ittilaf kuvvetlerinin emrine girdi.

19 Mayıs 1919 da İstanbul'dan Samsun'a ayak basan Mustafa Kemal ve arkadaşları, Anadolu da bağımsızlık kıvılcımını yaktı.

Padişah ve İstanbul hükümeti Mustaf Kemal'i hain ilan edip yakalanması emrini verdi.

Samsun'dan Sivas'a oradan da Erzurum'a geçerek yurdu işgal eden düşmana karşı silahlı ayakalanma başlattı.

23 Nisan 1920 de Ankara da Türkiye Büyük Millet Meclisin toplandı.

Zafere kadar savaşma kararı aldı.

Anadolu'ya çıkarılan Yunan ordularına karşı başlayan büyük mücadele, İnönülerde, Dumlupınar'da ve Afyon'da şahlandı. Büyük Taarruz ile düşman İzmir'den denize döküldü.

30 Ağustos Zaferi, Türk ordusunun yeni Türkiye Cumhuriyeti Devletinin kurulmasına öncü oldu. Türk halkının köle yapılamayacağının tesçil etti.

Bu nedenle bize bugünleri sağlayanları minnetle anıyoruz.

30 Ağustos Zafer Bayramı bugün tüm yurtta ve dış temsilciliklerimizde düzenlenen törenlerle kutlanacak. İlçemizdeki törenler saat 9.oo da Atatürk Anıtı önünde başlayacak.

30 Ağustos Zafer Bayramının 83. yıldönümü nedeniyle bugün Atatürk Anıtı önünde ve Atatürk Kordonu'nda törenler düzenlenecek. Türkiye Cumhuriyetinin kuruluşunun başlangıcı olan Büyük taarruz ve 30 Ağustos zaferi bütün yurtta görkemli törenlerle kutlanacak. İlçemize atanan yeni garnizon Komutanı da görevini devralacak. Seyfettin Şekersöz'ün haberi sayfa 3'de

30 Ağustos 2004 törenlerinden bir görüntü. (Arşiv)

Emniyetin araç filosu güçlendi

Gemlik Emniyet Müdürlüğü'ne alınan 3 adet yeni araç için düzenlenen törende konuşan İlçe Emniyet Müdürü Ali Kemal Kurt, "Bundan böyle halkımıza daha iyi hizmet verebileceğiz" dedi. Haberi sayfa 4'de

Erdem,"30 Ağustos zaferi örnek olacak"

Cumuhriyet Halk Partisi İlçe Başkanı Erdem Akyürek, 30 Ağustos zaferinin Türkiye için yazgının, değiştiği tarih olduğunu söyledi. Akyürek, 30 Ağustos zaferinin sömürge durumundaki ülkelere de örnek olduğunu bildirdi. 3'de

Erdem Akyürek

Haftada İki

Diş Hekimi Özcan VURAL
ozcanvural1933@hotmail.com
www.ozcanvural.tk

Para, para, para..!

Türk halkı sabırlı ve kanaatkârdır. Sorarsanız ev ister , nohut oda bakla sofa onun içim yeterlidir. Sonra otomobil de düşler;

"Ayağımı yerden kessin ,yeter " der.. İlle de Mersedes olsun demez.

Şükür demesini bilir.. Lüks otomobile binemediği , Villa 'da oturamadığı için devletine kahretmez..

Ondan okul –hastane –iş –güvenlik bekler.

İşte bu saydıklarıma para – iltimas karışıyorsa o zaman öfkelenir..

Hatta hayata isyan eder.

Anadolu liseleri sınav sonuçları açıklandı. En yüksek puanları alan çocuklar özel okullardan.Yani para ile daha iyi okutulanlar…

Eskiden sadece zeki – çalışkan çocuklar sınavları kazanıyordu..

Şimdi zeki olmak yetmiyor. babanın da zengin olması gerekiyor…!

İşte benim gariban halkım burada isyanı başlatıyor…

"Böyle devlet olur mu. ? " diyor.

Biz her işimizi babamızın parasıyla yapacaksak eğer ,sen kendine ne hakla " Devlet baba " dedirtiyorsun ki divor…

Eğer Devlet babaysan… Bu çocukları yarıştırıyorsun, ama yarışma şartları eşit değil ki.. Parası olmadığı için özel okullara

gidemeyen ,özel dersler alamayan çocukları daha yarışın başında

ekarte ediyor , geriden başlatıyor ,hatta onlara çelme takıyorsun..

Böyle baba olur mu. ?

Fırsat eşitliğini " Para " ile bozarsan , biz nasıl yer alacağız dilinden düşürmediğin AB ülkeleri arasın da. ?

Eğitim böyle de , sağlık farklı mı. ?

Dünya da başka hangi millet de bu ata sözü var . Söyle Devlet baba.. "Paran yoksa öl daha iyi " Peki ya askerlik - güvenlik..

Her Türk erkeği askerlik yapar diyeceksin ; Bu Yasal zorunluktur.

Kutsal ve onur veren bir görev..

Ama sen "Dolarları –Euroları bastıranlara 21 günde tezkere veriyorsun ..

Tamam anladık "Devlet baba " sen paraları olanı seviyorsun.

Bari askerliğini yaparken Şehit olanların başında göz yaşı döküyormuş gibi yapma Timsah göz yaşı oluyor. Ayıptır.

Kaç paraysa verelim ; Cenazeye gelme..

Kısaca ; Bunlar paranın tadını aldılar bir kere.

Ereğli 'yi – Seydişehir'i - Telecom 'u özelleştir ,

Özel dershaneleri – Kuran kurslarını çoğalt ,

Sağlığı özelleştir,

Askerliği bedelleştir.

E . .sonra babam da yönetir böyle "Devlet baba "

İşin kolayına kaçıyorsun , ben bunu görüyorum , gariban halkınla sen dalga mı geçiyorsun söyle " Devlet baba"..

Okul giysileri vitrinleri süslüyor

Seyfettin ŞEKERSÖZ

Yeni öğrenim yılına az bir zaman kala öğrencilerin okullarında giyecekleri kıyafetler vitrinleri süslemeye başladı.

Bol çeşit ve rengarenk kıyafetlerin bulunduğu dükkanlar vitrinlerini uzun süre öğrenci kıyafetleriyle dolduracaklar.

Her bütçeye uygun öğrenci kıyafetlerinin satıldığı dükkanlarda yeni okula başlayacak öğrenciler ile Liseye devam eden tüm öğrenciler aradıklarını bulacaklar.

Her okulun ayrı ayrı kıyafetle başlayacağı 2005-2006 yılı öğrenim döneminde kıyafet ücretleri ise şöyle: Ceketler 25-35 YTL. Gömlekler 7.5-15 YTL. Pantolonlar 17.5-25 YTL. Kız önlükleri 30-40 YTL.

Erkek önlükleri 20-30 YTL.

Sırt çantalarında ise bol çeşit gözlenirken fiyatlar 15 ile 95 YTL arasında değişiyor.

Barbi çantaların orijinal ithal olanları 45-55 YTL'den satılırken yerli malı taklitlerinin fiyatları ise 15 ile 25 YTL. arasında değişiyor.

ELEMAN ARANIYOR
Kız Meslek Lisesi
çocuk gelişimi mezunu
bayan eleman aranıyor.
Tel: 513 18 02 - 03

TURAN TRAFİK
ADNAN TURAN
Her türlü araç devir
Yeni kayıt
Plaka , Ruhsat, Fenni muayene
Sigorta işlemleri yapılır
Adres: Gürle İş Merkezi
Kat: 1 No: 66 - GEMLİK
Tel : (0.224) 514 62 02
GSM: (0.537) 933 25 26

Türkiye Cumhuriyetinin kuruluşunun başlangıcı sayılan 30 Ağustos Zaferinin 83. yıldönümünün coşkusunu yaşıyoruz

Zafer Bayramını kutluyoruz

30 Ağustos Zafer Bayramı bugün tüm yurtta ve dış temsilciliklerimizde düzenlenen törenlerle kutlanacak. İlçemizdeki törenler saat 9.oo da Atatürk Anıtı önünde başlayacak.

30 Ağustos Zafer Bayramının 83. yıldönümü tüm yurtta ve dış temsilciliklerde olduğu gibi ilçemizde de düzenlenecek törenlerle kutlanacak.
Kutlamalar, bugün saat 09.00 da Atatürk anıtına sunulacak çelenk töreniyle başlayacak.
Garnizon Komutanı Askerlik Şubesi'nde tebriklerin kabul edecek.
Saat 11.00 de İskele Meydanı'nda başla yacak törenlerde Kaymakam, Garnizon Komutanı ve Belediye Başkanı ve Belediye Başkanı tarafından Askeri Birliklerin, törene katılan okul temsilcilerinin, resmi ve özel kuruluşlar ile halkın bayramı kutlanacak.
Saygı duruşu ve Türk Bayrağının göndere çekilerek İstiklal Marşı'nın okunmasından sonra günün anlam ve önemini belirten konuşmalar yapılacak.
Geçit töreni ise Askeri Veteriner Okulu ve Eğitim Merkez Komutanlığı'na bağlı köpekli timlerin gösterileriyle sona erecek.

Bugün, Atatürk Kordonunda yapılacak geçit töreninde Askeri Hara'daki eğetimli köpekler ile atlar gösteri yapacaklar

Erdem "30 Ağustos zaferi örnek olmuştur"

Cumhuriyet halk Partisi İlçe Başkanı Erdem Akyürek, yayınladığı yazılı açıklamasında 30 Ağustos Zafer Bayramını kutlarken, bu tarihin Türkiye için yazgının değiştiği bir gün olduğunu söyledi. Erdem, Zafer Bayramı ardından yükselen Türkiye Cumhuriyetini hedef alanların emellerine ulaşamayacağını da biildirdi.

CHP Gemlik İlçe Başkanı Erdem Akyürek, yayınladığı yazılı açıklamada 30 Ağustos'un Türkiye için yazgının değiştiği tarih olduğunu söyledi.
Ulusların geçmişinde, onların yazgısını değiştiren, yarınlarını aydınlatan yeni bir oluşuma iten tarihlerin olduğunu söyleyen Akyürek, "Bu tarihler, bir büyük devrimin başlangıcı olabilmek mutluluğuna ererse ölümsüzleşir" dedi.
CHP İlçe Başkanı Erdem Akyürek açıklamasını şöyle sürdürdü:
"- 30 Ağustos 1922 böyle bir tarihtir ki; sömürge durumundaki ülkelere örnek olması ve onların da bağımsız lık mücadelesine girişmesine yol açmıştır.
Emperyalizme karşı girişilen bağımsızlık ve özgürlük savaşlarında, 30 Ağustos zaferi örnek oluşturan, cesaret veren bir emsal olarak kabul edilmiştir.
Ulusların geçmişinde komutanlar, devlet adamları vardır. Gelirler çalışırlar ordulara komuta ederler. Yöneticileri, Komutanları ölümsüz leştiren aydınlatıcı, ulusçu, devrimci kafaları ve yapılarıdır. Mustafa Kemal Atatürk böyle bir önderdir.
Ulusların geçmişinde bulanık, tipili, karanlık dönemler vardır, yol bulmak aydınlığa çıkmak olanaksız görülür.
Bu gün içinde yaşadığımız durum da Türkiye'de yine bazı güçler bir takım hayaller peşinde olsalar dahi hiçbir güç Türkiye Cumhuriyetinin ilelebet var olmasını engelliyemeyecektir.
Çünkü, Türkiye Cumhuriyeti, üniter devlet olma şeklindeki tarihi tercihi ve ulusal anlaşmamız Türkiye'nin her köşesinden her yaşta her cins her kökenden insanlarla kazanılan İstiklal Savaşı sırasında olmuştur.
Etkin köken ve mezhep ayrılıklarını ön plana çıkaranlar din duygularını sömürenler ülke içinde karışıklıkları hedefleyenler bu emellerine ulaşamı yacaklardır.
Kim ki Atatürk İlke ve devrimlerini yok etmeye, laik düzeni yıkmaya çalışırsa karşısında CHP ve Türk Milletini bulacaklardır.
Atatürk ilke ve devrimleri üzerine yükselen Türkiye Cumhuriyeti'ni hedef alanlar kim olursa olsun, bu emellerine ulaşama yacaklar ve sonları hazin olacaktır."

Emniyetin araç filosu güçlendi

İlçe Emniyet Müdürlüğü önünde düzenlenen ruhsat devir töreninde Kaymakam Mehmet Baygül, Belediye Başkanı Mehmet Turgut, Bursa Emniyet Müdür Yardımcısı Ahmet Akyürek, İlçe Emniyet Müdürü Ali Kemal Kurt, İlçe Müftüsü Yusuf Şahin ile İlçe Emniyet Müdürlüğü personeli hazır bulundu.

Seyfettin ŞEKERSÖZ

Gemlik İlçe Emniyet Müdürlüğü'ne alınan 3 adet Renault marka binek otosu için tören düzenlendi. İlçe Emniyet Müdürlüğü önünde düzenlenen ruhsat devir töreninde Kaymakam Mehmet Baygül, Belediye Başkanı Mehmet Turgut, Bursa Emniyet Müdür Yardımcısı Ahmet Akyürek, İlçe Emniyet Müdürü Ali Kemal Kurt, İlçe Müftüsü Yusuf Şahin ile İlçe Emniyet Müdürlüğü personeli hazır bulundu. Personelin Bordro sözleşmesi karşılığı bir bankanın bağışta bulunduğu üç adet binek otosu için düzenlenen törende konuşan İlçe Emniyet Müdürü Ali Kemal Kurt, bu araçlarla halkımıza daha iye ve daha çabuk hizmet verebileceklerini söyledi. Kaymakam Mehmet Baygül'de yaptığı konuşmada, polisin güçlenmesinden en büyük faydayı halkımızın göreceğini belirterek araçları Emniyet teşkilatına kazandırmada katkısı bulunanlara teşekkür etti.

İlçe Müftüsü Yusuf Şahin'in okuduğu duanın ardından kesilen kurbanın kanı kasap tarafından araçların tekerleklerine sürüldü. Törende üç adet binek otosunun ruhsatları Bursa Emniyet Müdür Yardımcı Ahmet Akyürek'e teslim edildi.

ŞENEN Balık ve Av Malzemeleri Ticareti

Balık tutma zevkini bizimle yaşayın..

- Her çeşit balık ağları
- Sakana Misina Ağları
- İp Ağ
- Fanya
- Mantar, kurşun
- İp Çeşitleri
- Sandal Malzemeleri
- Kürek
- Çapa
- Macun
- Galvenizli çivi
- TMC sintine pompası
- ve diğer malzemeler ile hizmetinizdeyiz

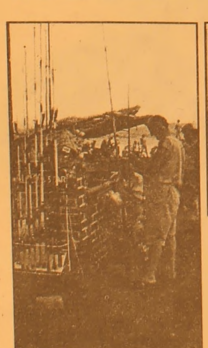

Erkan ŞENEN

Ömerbey Mah. Üstün Sok. 16/ A
MUDANYA / BURSA
Tel & Fax : (0.224) 544 63 14
GSM : (0.532) 297 23 18

İLAN

Biz aşağıda isimleri ve imzaları bulunanlar tarafından temsil edilen, Şirket merkezi Meclis-i Mebusan Cad. No: 147 Fındıklı /İSTANBUL'da bulunan AKSİGORTA A.Ş. olarak, Kayhan Mah. Vefa Sok. No: 36 GEMLİK/BURSA adresinde mukim Nükhet BIYIKLI'nın Yangın, Nakliyat, Kaza, Mühendislik, Ziraat ve Hastalık branşlarında, BURSA sınırları içinde veya Şirket'in özel iznini almak koşuluyla adı geçen bölge sınırları dışında da faaliyette bunmak üzere sözleşme yapmaya ve prim tahsiline yetkili acente olarak tayin eder ve Şirket'in ana sözleşmesi ve diğer düzenlemeleri ile kendisine verilen ve daha sonra verilecek olan talimatlara istinaden ve vekalet kapsamı içinde münhasır olmak üzere Acente'ye aşağıdaki konular için vekalet ve yetki veririz.

Şöyle ki;

Bu vekaletnamede belirtilmeyen ve Şirket'i bağlayacak her türlü poliçe veya sözleşmeleri veya aynı içerikteki herhangi bir taahhüdü gerektiren senetleri doğrudan doğruya veya şirket nam ve hesabına imzaya yetkili olmamak kayıt ve şartı ile ve teklif edilecek Yangın, Nakliyat, Kaza, Mühendislik, Ziraat ve Hastalık sigortaların şirket tarafından tayin olunan şartlar ve limitler kapsamında ve geçerli tarifede belirlenen ücretlerle kabule, bu anlamda Şirket adına Yangın, Nakliyat, Kaza , Mühendislik, Ziraat ve Hastalık branşlarında poliçe düzenlemeye, imzaya ve müşteriye teslim etmeye; kendi düzenlediği ve düzenlenmesine aracı olduğu bütün poliçelere ait sigorta prim ve ayrıntısını tahsile; talep edildiğinde Yangın, Nakliyat, Kaza, Mühendislik, Ziraat ve Hastalık branşındaki sigortaların kısmen veya tamemen feshine; Şirket'ten talimat gelinceye kadar zararın artmasına engel olacak ve bilakis azalmasını sağlayacak önlemleri almaya, hasar konularının çözülmesi için Şirket tarafından gönderilecek memur ve eksperlere yardımda bulunmaya, Nükhet BIYIKLI'yı tayin ederiz.

AKSİGORTA A.Ş.
B-3947

KAYIP

Gemlik Nüfus Müdürlüğü'nden aldığım nüfus cüzdanımı ve Gemlik Trafik Şube Müdürlüğü'nden aldığım ehliyetimi kaybettim. Geçersizdir.
Feridun UĞUR

KAYIP

Anadolu Üniversitesi Açık Öğretim'den aldığım öğrenci kimlik kartımı kaybettim . Geçersizdir.
Hülya SEVİNÇ

Bursa'ya "butik" üniversite sistemi

Bursa'ya ikinci bir üniversite kurulması için yer arayışlarını sürdürdüklerin ifade eden UÜ Rektörü Prof.Dr Mustafa Yurtkuran, "Ancak kurulacak üniversitenin bir kampus değil, butik üniversite olması gerekir" dedi

Bursa'ya kurulacak ikinci üniversite için yer arayışları Uludağ Üniversitesi Rektörü Prof.Dr. Mustafa Yurtkuran'ın önderliğinde sürüyor. Konuyla ilgili BHA muhabirine bir açıklama yapan Prof. Dr. Yurtkuran, Bursa'nın kesinlikle ikinci bir üniversiteye ihtiyacı olduğunu, ancak bunun bir kampus değil, butik üniversite olması gerektiğini savundu.

Türkiye'nin en iyi veterinerlik ve ziraat fakültesinin Uludağ Üniversitesi'nde olduğunu ileri süren Prof.Dr. Yurtkuran, buna rağmen öğrencilerin kent faktörüne önem verip İstanbul ve Ankara'yı tercih etmesinden yakındı. Bursa'nın yeni bir butik üniversite ile ikinci üniversite eksiğini gidermesinin şart olduğunu yineleyen Yurtkuran, "Fakat bir türlü yer bulamıyoruz. Görükle'deki yeri hal inşaatı için Büyükşehir Belediyesi'ne devrettik. İkinci üniversite için yer arayışlarımız sürüyor. 152 Evler Mahallesi'nde kullanılan alan aslında butik üniversite için oldukça ideal. Ama kentin tüm dinamiklerinin de desteğiyle yerin Milli Eğitim'den üniversiteye devredilmesi gerekiyor. Butik üniversitesi için yeterli paramız ve kadromuz var. Ne olursa olsun Bursa'da en kısa zamanda kalifiye eğitim veren ikinci bir üniversitenin kurulması şart" dedi.

Üniversite bünyesinde 2 bin 71 uzman öğretim kadrosu bulunduğunu hatırlatan Yurtkuran, "İkinci üniversite Bursa için bir ihtiyaç. Bu ihtiyacı karşılamak gerekiyor. Yer konusunda şimdilik bir sıkıntı var. Ancak bu sıkıntıyı da kısa sürede çözeceğiz" diye konuştu.

Öte yandan ikinci üniversite için Ürünlü'de bulunan 650 dönümlük hazine arazinin de gündeme geldiği öğrenildi. Büyükşehir Belediyesi'nin Ürünlü Gençlik Kampı'nın arkasında yer alan arazinin genişliği bakımından üniversite alanına çok uygun olduğu ,belirtildi. Yapılacak ön çalışmaların ardından yerin üniversiteye tahsis edilmesi konusunda girişimlerde bulunulması bekleniyor.

BHA

Facia teğet geçti

Habaş'ın LPG nakliyesi yapan tankeri, İznik'te sürücüsünün direksiyon hakimiyetini kaybetmesi üzerine devrildi. Bir benzin istasyonunun yakınlarında meydana gelen kaza, çevre sakinlerine korku dolu anlar yaşattı.

İznik İlçe Jandarma Bölük Komutanlığı'ndan alınan bilgiye göre Orhangazi istikametine seyreden Ümit Tekin(42) yönetimindeki 26 EF 481 plakalı LPG yüklü tanker, Boyalıca Beldesi'nde sürücüsünün direksiyon hakimiyetini kaybetmesi üzerine devrildi. Yan yatan ve bu halde yaklaşık 25 metre sürüklenen tankerin alev alabileceğinden korkan vatandaşlar, paniğe kapıldı. Sürücü Tekin'in hafif sıyrıklarla atlattığı kazanın bir benzin istasyonuna çok yakın mesafede yaşanmasından da tedirginlik duyan vatandaşlar durumu hemen jandarmaya bildirdi.

Bunun üzerine bölgeye gelen ekipler, kaza mahallinde bir güvenlik şeridi oluştururken, tankerden sızıntı olup olmadığını kontrol etti. Yapılan incelemelerin ardından tankerden sızıntı olmadığı anlaşılınca vatandaşlar ve araç sürücüsü rahat bir nefes aldı.

Bu arada sürücü Ümit Tekin, tedavisi yapılmak üzere İznik Devlet Hastanesi'ne kaldırılırken, milyarlarca liralık maddi hasarın oluştuğu tanker ise kurtarıcı yardımıyla otoparka çekildi.

GEMLİK'TE BİR İLK

TOMOKAY

RADYOLOJİ MERKEZİ

✓ SPİRAL BİLGİSAYARLI TOMOGRAFİ (BT)
✓ ULTRASONOGRAFİ (US)
✓ RENKLİ DOPPLER ULTRASONOGRAFİ
✓ 4 BOYUTLU GEBELİK ULTRASONOGRAFİ
✓ GİRİŞİMSEL RADYOLOJİ (BİYOPSİ vb)

Mesai Saatleri: 08.30 - 20.00 / Cumartesi 08.30 17.00

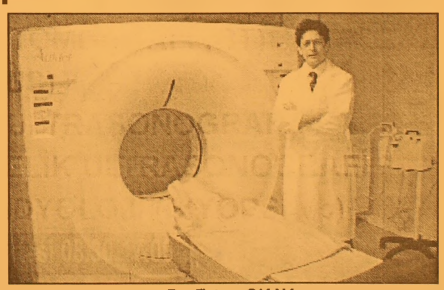

Dr. Ertan OKAY
Radyoloji Uzmanı

SPİRAL BİLGİSAYARLI TOMOGRAFİ

Merkezimizde Spiral Bilgisayarlı Tomografi Cihazı ile tüm Bilgisayarlı Tomografi (BT) çekimleri yapılmaktadır.

En yeni teknolojiyle gerçekleştirdiğimiz çekimler sayesinde tüm organ dokulardaki hastalıkları teşhis etmekteyiz.

ULTRASONOGRAFİ

Merkezimizde en son teknoloji Ultrasonografi Cihazı bulunmaktadır.

Renkli Doppler Ultrasonografi ile damar hastalıklarını teşhis edebilmekteyiz.

Gebelikte kullandığımız dünyanın en gelişmiş 4 boyutlu Ultrasonografi cihazıyla bebeği anne karnında canlı bir şekilde renkli olarak görmekteyiz.

ACİL DURUMLARDA 24 SAAT 513 65 29 NOLU TELEFONDAN BİZE ULAŞABİLİRSİNİZ

TEL: 513 65 29 - 30

FAX: 513 65 18

Adres : Dr. Ziya Kaya Mahallesi
Dutluk Sok No: 3 - GEMLİK
(Eski SSK Hastanesi ile Migros arasında)
e-mail: tomokay@gmail.com

"El Kaide eylem hazırlığında"

El Kaide Örgütü'nün Irak'taki lideri Ürdünlü Ebu Musab el Zarkavi'nin Avrupa'da büyük bir saldırı hazırlığı içinde olduğu ileri sürüldü.

ABD'de yayınlanan Time dergisi, Avrupalı istihbarat kaynaklarına dayandırdığı haberinde, Zarkavi'nin Avrupa'da büyük bir saldırı gerçekleştirmek üzere çok iyi eğitilmiş militanlarla hazırlıkları gözden geçirmekte olduğunu bildirdi. Dergi istihbarat raporlarının kaynağını belirtmezken Zarkavi'nin Türkiye ve İran'da uykuda bulunan hücrelerle konuştuğunu ve diğer bir El Kaide lideri ile irtibat kurduğunu belirtti. Türkiye ve İran'daki hücrelerin Avrupa'da daha önce El Kaide ile bağlantısı olmayan cihad grupları ile irtibata geçmiş olabileceğini belirten Time, Fransız terör uzmanı Roland Jacquard'ın "Avrupa'daki umutsuz ve daha az tecrübeli grupların Zarkavi'nin etkisi altında olmasından korkuyoruz" şeklinde konuştuğunu kaydetti. İstihbarat bilgilerinin geçen Mayıs'ta Pakistan'da yakalanan El Kaide liderlerinden Ebu Faraj el Libbi'nin sorgulamasında elde edilmiş olabileceği ifade edildi. Avrupalı yetkililer, Zarkavi'nin el Libbi'ye yazdığı bir mektupta Ürdün, Türkiye, Suriye ve Lübnan'da eğitim kampları kurulmasından bahsettiğine dikkat çekti.

Chirac'tan yeni çıkış

Fransa Cumhurbaşkanı Jacques Chirac, Türkiye'nin Kıbrıs konusundaki tutumuna açıklık getirmesi ve Avrupa Birliği'ne (AB) bütün taahhütlerini yerine getireceği konusunda teminatlar vermesi gerektiğini söyledi. Paris'te Fransız büyükelçilerle yaptığı dış politika konulu bir toplantıda konuşan Chirac, "Türkiye, Kıbrıs konusundaki tek taraflı deklarasyonunun ardından konuya açıklık getirmeli ve 25 AB ülkesini, birliğe verdiği taahhütlere tamamen riayet etmeye istekli olduğu yönünde temin etmeli" diye konuştu.
Fransa Cumhurbaşkanı, "'Türkiye ile müzakerelerin başlatılmasının, sonucu kesin olmayan uzun ve zorlu bir yolun sadece başlangıcı olduğunu" da belirtti.
Chirac geçen hafta da, Türkiye'nin 'Kıbrıs Cumhuriyeti' hükümetini tanımama ısrarının siyasi ve hukuki sorunlar meydana getirdiğini, bu yaklaşımın bir aday ülkenin sergilemesi beklenen ruha aykırı olduğunu savunmuştu.Chirac'ın Türkiye'nin tartışılmasını istediği AB dışişleri bakanları toplantısı 1-2 Eylül'de, Galler'in Newport kentinde düzenlenecek.

Erdal, Eylül'de hakim karşında

Sabancı suikastı sanıklarından Fehriye Erdal, Belçika'nın Gent sorgulama mahkemesinde 13 Eylül 2005 tarihinde hakim karşısına çıkacak.
Sabancı'nın Belçika'daki avukatı Fernand Scmidt, Gent sorgulama mahkemesinde sadece Fehriye Erdal'ın Türkiye'de işlediği suçlarla ilgili olarak hakim karşısına çıkacağını, kasım ayında olması planlanan mahkemenin Belçika adli makamlarınca niye öne çekildiğini anlamadığını söyledi.
Scmidt, sürpriz olumlu bir karar beklemediklerini de belirtti.

KSK MÜHENDİSLİK LTD. ŞTİ.
Sebahattin DOKSANBİR

Buderus
ISISAN
AKILLI ISITMA SİSTEMLERİ
YETKİLİ BAYİİ

DOĞALGAZ
KOMBİ
KAZAN
KALORİFER TESİSATI
KLİMA
HAVALANDIRMA
SIHHİ TESİSAT TAAHHÜT

DOĞALGAZ BİZİM İŞİMİZ

Merkez: Gazcılar Cad. No:27 BURSA
Tel: (0.224) 220 61 53 Fax: 225 30 74
Şb: İstiklal Cad. Baytaş Körfez Sitesi
Blok 2 No:42 GEMLİK
Tel: (0.224) 514 85 57 Fax: 514 85 58

TEKEL organik sigara üretmeye hazırlanıyor

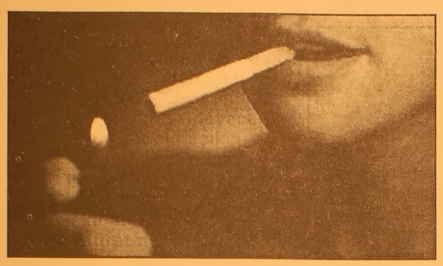

TEKEL, tütünde ya da üretildiği alanda ilaç, gübre veya katkı maddesi kullanılmamış tütünden imal edilecek organik sigara üretmeye hazırlanıyor. Sigarada yapılan son vergi düzenlemesinin ardından özellikle alt fiyat grubunda yer alan sigaralarda, kalite artırma ve imaj yükseltme çalışmalarına hız veren TEKEL, bu kapsamda organik sigara çıkaracak. Organik sigaranın doğal yöntemlerle üretileceği ve üretimin hiç bir aşamasında katkı maddesi veya ilaç içermeyeceği ifade ediliyor.

Bunun için TEKEL yetkililerin organik tütünlerin tespiti çalışmalarını sürdürdüğü kaydedildi. Daha sonra bunun ilgili kuruluşlara tescilinin yaptırılacağı ve gelecek yıl piyasaya sürülmesinin planlandığı belirtiliyor. Tütünün, dolayısıyla sigaranın organik koşullarda üretilmesinin, tütün zararlarını ortadan kaldırmadığı da vurgulanıyor.

Kına gecesinde kan aktı

Galatasaray Üniversitesi son sınıf öğrencisi 22 yaşındaki Begüm Kartal, gittiği kına gecesinde nereden ve kim tarafından atıldığı belli olmayan kurşunun isabet etmesi sonucu hayatını kaybetti. Genç kızın cenazesi, gözyaşları arasında toprağa verildi.

Edinilen bilgiye göre olay, önceki gece eczacı Fezan ve Zeki Özyavuz çiftinin kızlarının Battalgazi İlçesi Adagören Köyü sınırlarındaki bahçelerinde yapılan kına gecesinde meydana geldi. Kına gecesine katılan Malatyaspor'un eski futbolcularından, işadamı Hasan Kartal'ın Galatasaray Üniversitesi öğrencisi olan 22 yaşındaki kızı Begüm Kartal, nereden ve kim tarafından atıldığı bilinmeyen bir kurşunla başından vurularak can verdi.

Olaydan sonra jandarma ekiplerince yapılan araştırmalarda, silahın kim tarafından ve niçin ateşlendiği saptanamazken, silahın kına gecesinin yapıldığı bahçenin dışından ateşlenmiş olabileceği ihtimali de değerlendiriliyor.

Genç kızın başına isabet eden kurşunun yanı sıra bahçedeki evin duvarında da bir mermi çekirdeğinin bulunması, kınanın yapıldığı bahçeye dışarıdan ateş açılmış olma ihtimalini güçlendiriyor.

Yetkililer, kına gecesine katılanların ifadelerinde, davetliler arasında silah kullanan olmadığını belirlediklerini, elde edilen 2 adet mermi çekirdeğinin balistik incelemeye gönderileceğini kaydetti.

Yetkililer, kına gecesinin yapıldığı bahçenin içinde boş kovan bulunamadığını ve çevrede araştırmaların sürdüğünü belirtti.

Bir gün önce doğum gününü ailesi ve arkadaşlarıyla birlikte kutladığı öğrenilen Galatasaray Üniversitesi İktisadi ve İdari Bilimler Fakültesi son sınıf öğrencisi Begüm Kartal'ın cenazesi, dün Şehir Mezarlığı Camii'nde öğle namazına müteakip kılınan cenaze namazının ardından toprağa verildi

SATILIK DAİRE
Gemlik Girişi
Emircan Yapı Kooperatifi
B/Blok Kat:3
Deniz Manzaralı, Çift Banyo,
Doğalgaz tesisatlı
Müraccat: 0.533 346 33 44

Sözleşmeli öğretmene 852 YTL

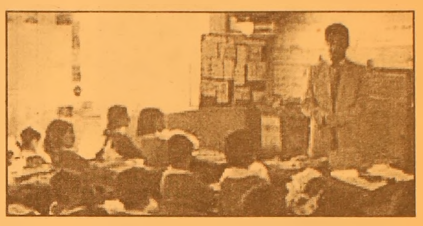

MEB'in sözleşmeli olarak çalıştıracağı öğretmenlere brüt bin 166 YTL, net 852 YTL ücret ödeyeceği yönündeki açıklaması yazın garson ve seyyar satıcı olarak çalışmak zorunda kalan sözleşmeli öğretmenleri sevindirdi.

Milli Eğitim Bakanlığı'nın eylül ayı içinde 20 bin sözleşmeli öğretmen kadrosuna atanacakların şartlarını Bakanlar Kurulu tarafından önceki gün belirlendi.

Karara göre, sözleşmeli öğretmenler Milli Eğitim Bakanı Hüseyin Çelik'in daha önce açıkladığı 619 YTL'lik maaştan daha fazla alacak. Bakanlar Kurulunun sözleşmeli öğretmenlere 852 YTL net maaş verilmesi kararı yaz aylarında maaş almadığı için maddi sıkıntı çeken ve başta inşaatlarda amelelilik olmak üzere seyyar satıcılık ve garsonluk yapan öğretmenleri sevindirdi.

Bakanlar Kurulu kararını öğrenen ve halen kahvede garson olarak çalışan 27 yaşındaki Erdoğan Akbaş'ın sevinci görülmeye değerdi. Akbaş, belirlenen maaşı alan hiçbir öğretmenin yaz aylarında bu sıkıntıya katlanmayacağını söyledi.

"Öğretmenlik süresince az maaş aldığımız için çok sıkıntı çektik. Kahveye gelen öğrencilerimize bile çay servisi yaptık. Bakanlık keşke bu iyileştirmeyi başta yapsaydı" diye konuşan Akbaş, öğrencilere ilk çay servisi yaptığı sırada da utandığını, sonra alıştığını dile getirdi.

Aylık 180 milyon ücret alan sözleşmeli öğretmenler var

Akbaş, geçen yıl 10 ay yaptığı sözleşmeli öğretmenlik süresince aylık 180 YTL'ye çalışmış.

Akbaş, 2 ay önce Milli Eğitim Bakanı Hüseyin Çelik'in sözleşmeli öğretmenlerin şartlarının iyileştirileceği yönündeki açıklaması üzerine öğretmenliği tekrar başvurmayı düşünmüş. Kamu Personeli Seçme Sınavı'nda (KPSS) 92 puan alan Akbaş, geçtiğimiz yıl teftişlerde bulunan müfettişlerden de tam not almış. Öğretmenlik bölümü mezunu olan Akbaş, sözleşmeli öğretmen olacağını inanıyor.

Geçen yıl 2 ay sözleşmeli öğretmen olarak çalıştıktan sonra maaşı az bularak istifa eden ve caddelerde meyan şerbeti sata MEHMET KOÇAK ise yeni maaş kararını duyunca yeniden öğretmenliğe başvurmayı düşünmüş. Ancak aranan şartlardan biri olan KPSS'ye girmeyen Koçak, üzüntüsünü dile getiriyor .

MEB öğretmen atamalarını yaptı

Milli Eğitim Bakanlığı (MEB) 10 bin 509 kadroya 10 bin 338 öğretmen atadı. Milli Eğitim Bakanı Hüseyin Çelik, okulların 12 Eylül Pazartesi günü açılacağını bildirdi.

Öğretmen atamaları dolayısıyla Başkent Öğretmenevi'nde tören düzenlendi.

Bilgisayar kurasıyla gerçekleştirilen atamalarda 10 bin 184 kişinin ilk ataması, 154 kişinin de açıktan ataması yapıldı.

Milli Eğitim Bakanı Hüseyin Çelik, törende yaptığı konuşmada, bugün yapılan atamaların iller yerine okul ve kurumlara yapıldığını belirterek, bunun MEB tarihinde ilk kez gerçekleştirildiğini söyledi.

Çelik, sözleşmeli öğretmen atamasıyla ilgili işlemlerin de tamamlandığını belirterek, sözleşmeli öğretmenlik için atama başvurularının 1 Eylül'den itibaren alınacağını söyledi.

Sözleşmeli öğretmenlerin, okulların açılacağı 12 Eylül'de göreve başlayacaklarını kaydeden Çelik, öğretmenlik kariyer sınavının da ÖSYM tarafından 27 Kasım 2005 tarihinde yapılacağını bildirdi.

Çelik, "Okullar 12 Eylül'de açılacak" dedi. Atama sonuçları öğleden sonra Milli Eğitim Bakanlığı'nın "http://personel.net.gov.tr" internet adresinden öğrenilebilecek.

Memurlar son sözlerini söyledi

Hükümet ile memurlar arasındaki 4. tur toplu görüşmeleri başladı. Toplantıya girmeden açıklama yapan sendika başkanları hükümete mesaj verdiler.

Türkiye Kamu-Sen Genel Başkanı Bircan Akyıldız, kamu çalışanlarının beklentilerine cevap verebileceğini hissettikleri minimum ölçüde bir değerlendirmeyi yakaladıklarını sandıklarını belirterek, "Eğer siyasi irade bunu da anlamazsa, anlamak istemezse, söyleyeceğimiz bir şey yoktur" dedi.

Akyıldız, Kamu İşveren Kurulu ile sürdürülen toplu görüşmelerin 4. turuna katılmak üzere Başbakanlık Merkez Binası'na gelişinde yaptığı açıklamada, "makul ve mantıklı olan taleplerini yeniden gözden geçirerek siyasi iradenin red-detmesinin mümkün olamayacağını düşündükleri bir noktaya çektiklerini ve bunu masada pazarlık konusu yapacaklarını" söyledi.

Bircan Akyıldız, Devlet Bakanı ve Başbakan Yardımcısı Mehmet Ali Şahin'in yaptığı açıklamadan cesaret alarak nihai noktanın Başbakan Recep Tayyip Erdoğan tarafından konulmasını talep edeceklerini bildirdi.

Konfederasyon olarak yaptıkları bir araştırmada, 3 bine yakın kamu çalışanına, "Hükümetin size bakışını nasıl buluyorsunuz" diye sorduklarını aktaran Akyıldız, soruyu yanıtlayanların yüzde 1.3'ünün olumlu ya da olumsuz bir görüş bildirmediğini, yüzde 8.3'ünün "olumlu", yüzde 90'ın üzerindeki kamu çalışanının ise "olumsuz" yanıt verdiğini anlattı. Akyıldız, bu görüşlerin, hükümetin 3 yıllık görev süresi boyunca izlediği politikalarda kamu çalışanları lehine net, somut bir gelişme sağlanamamasından kaynaklandığını savundu.

Bu tespitlerini siyasi iradeye iletmek istediklerini söyleyen Akyıldız, kamu çalışanlarının beklentilerinin yoğunlaşmasının nedeninin, bizzat Bakan Şahin'in ağzından kamuoyuna yansıyan "kamu çalışanlarının ücretlerinde adaletsizliği giderecek dengeyi sağlayacak bir çalışmanın yapıldığı yönündeki açıklamalar" olduğunu söyledi.

Akyıldız, bu açıklamalarda 50-250 milyon TL arasında denge tazminatı uygulamasının yapılabileceğinin belirtildiğini dile getirdi.

-"KALKARSAK BİR DAHA OTURMAYIZ"-

Akyıldız, şöyle konuştu: "Kamu çalışanlarının beklentilerine cevap verebileceğini hissettiğimiz minimum ölçüdeki bir değerlendirmeyi yakaladığımızı sanıyoruz. Bunu siyasi irade ile biraz sonra pazarlık masasında görüşeceğiz. Dileğimiz beklentilerin anlayışla karşılanması ve cevaplandırılmasıdır. Eğer siyasi irade bunu da anlamazsa, anlamak istemezse, söyleyeceğimiz bir şey yoktur. 'Her şeyi göze aldık' diyoruz, masadan kalkmamak, mutabakat zaptı imzalamak için mücadele veriyoruz. Masadan kalkarsak o masaya bir daha oturmayacağız."

Bir soru üzerine Akyıldız, tekliflerinde gelebilecekleri en son noktayı tespit ettiklerini, bunu masada siyasi iradeyle paylaşacaklarını bildirdi.

-KESK- KESK Genel Başkanı İsmail Hakkı Tombul ise görüşmelerin şu ana kadarki seyrinde kamu çalışanları ve emeklilere olumlu herhangi bir sonuç veremediklerini söyledi. İsmail Hakkı Tombul, Devlet Bakanı ve Başbakan Yardımcısı Mehmet Ali Şahin'in, bir önceki görüşmeden sonra kamu emekçilerinin sorunlarını çözmek yerine başta konfederasyonlar olmak üzere haklı talepleri için mücadele eden sendikaları "tehdit etmeye kalktığını, aba atından sopa gösterdiğini" savundu.

Tombul, "Biz bu masayla anlam kazandırmak istiyoruz. Bu masadan kamu emekçilerinin ve emeklilerin sorunlarını çözecek sonuç almak istiyoruz" diye konuştu. KESK üyelerinin bugün Türkiye'nin dört bir yanında alanlara çıktığını söyleyen Tombul, Başbakanlık önünde bir dizi olay yaşandığını, yöneticileriyle Başbakanlık'a gelmek istediklerinde güvenlik güçlerinin hoş olmayan davranışlarıyla karşılaştıklarını ifade etti. Bir arkadaşlarının güvenlik güçlerinin müdahalesi yüzünden hastaneye kaldırıldığını söyleyen Tombul, bu olayın kabul edilemez olduğunu, demokratikleşme tartışmalarında ciddi bir yara oluşturduğunu ileri sürdü.

EFE MOTOR
BİSAN - RAMEX
YETKİLİ BAYİİ

Kredi kartına 12-18 ay taksitle
50-100-125-150 CC Pacific - Ramex Cup
Ramex Scooter - Bane Coper Modelleri ile Hizmetinizde
Anadolu Cetelem ile 24 ay vadeli satışlar
Yalova Yolu 1. Km Umurbey Altı
Tel: 0.224 514 22 87

AKÖZ İNŞAAT MALZEMELERİ
Hulusi ATEŞ

- Marshall, Akçalı inşaat boyaları
- Sıhhı Tesisat Malzemeleri
- Kat Kaloriferi
- Doğalgaz Sobası
- Kalorifer Petek ve Malzemeleri
- Baymak Kombi ve E.C.A
- Banyo Dolabı

DOĞALGAZ DÖŞEME, MÜHENDİSLİK HİZMETLERİ
ONARIM İŞLERİ - BOYA BADANA İŞLERİ
İTİNA İLE YAPILIR
Irmak Sok. Yeni Pazar Cad. No:58 GEMLİK
Tel: (0.224) 513 68 30

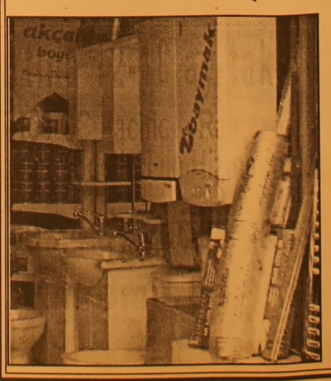

8 aylık toplam ihracat 46.4 milyar dolar

Türkiye'nin toplam ihracatı, 1 Ocak-26 Ağustos 2005 tarihleri arasında 46 milyar 39 milyon 947 bin dolar olarak gerçekleşti. Dış Ticaret Müsteşarlığı verilerine göre, son 12 aylık ihracat ise 70 milyar 941 milyon 428 bin dolar oldu.

Ana sektörler incelendiğinde söz konusu dönemde toplam ihracatta yüzde 11.8'lik paya sahip olan tarım sektöründe 5 milyar 432 milyon 345 milyon dolarlık ihracat yapıldı.

Söz konusu dönemde ihracatın yüzde 86.1'ini oluşturan sanayi sektöründe 39 milyar 631 milyon 987 bin dolarlık ihracat yapıldı. İhracatın sadece yüzde 2.1'ini oluşturan madencilik sektöründe ise 975 milyon 616 bin dolarlık ihracat gerçekleştirildi.

1 Ocak-26 Ağustos tarihleri arasında ihracatın alt sektörlere dağılımına bakıldığında, hazır giyim ve konfeksiyon sektörü 9 milyar 121 milyon 66 bin dolarlık ihracatla ilk sırayı aldı. Öte yandan Temmuz ayında yüzde 1.88 oranında azalma yaşanan hazırgiyim ve konfeksiyon sektörü ihracatı, 1-26 Ağustos 2005 döneminde

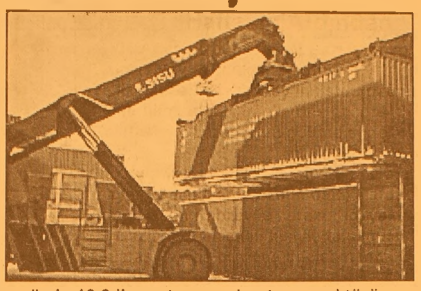

yüzde 19.2 ihracat yaşadı. Bu dönemde söz konusu sektörde 1 milyar 50 milyon 103 bin dolarlık ihracat yapıldı.

1-26 Ağustos 2005 tarihi verilerine göre, toplam ihracat içerisinde yüzde 11.9'lik paya sahip olan tarım sektörü ihracatında artış yüzde 30.5 oranında gerçekleşirken, tarım sektörü içerisinde en fazla ihracat artışları yüzde 81.1 ile zeytin ve zeytinyağı, yüzde 58.3 ile de tütün sektörlerinde yaşandı.

Özürlüler sakatlık maaşı değil 'iş' istiyor

Bakanlar Kurulu'nca düzenlenen 4587 Sayılı İş Kanunu'nun 30. maddesinin, "İş yerlerinde 50 ve daha fazla işçi çalıştıranlar, belirlenen oranlarda özürlü, eski hükümlü ve terör mağduru çalıştırmak zorundadır" şeklinde olması nedeniyle son zamanlarda özürlülerin iş bulma umudu arttı.

Yasanın 2006 yılının ilk ayından itibaren tamamen uygulanmasını beklediklerini belirten Türkiye Sakatlar Derneği Konya Şube Başkanı Ahmet Mıhçı, "Türkiye genelinde nüfusun yüzde 12'si özürlüdür. Şu anda çıkan kanun ile yüzde 12 özürlünün yüzde 4'ü iş sahibi olacak. Çok nadir de olsa bugünlerde iş sahibi olan özürlü kardeşlerimiz var ama şimdilik bu abartılacak bir rakam değil. Bizim umudumuz 2006'nın Ocak ayından itibaren iş yerlerinde engelli çalışan sayısının artmasıdır" dedi.

Konya'da derneğe kayıtlı 2 binden fazla özürlü olduğunu ifade eden Mıhçı, "Kentteki 6 binden fazla özürlü ise derneğimize kayıtlı değildir. İş Yasası'na eklenen özürlü çalıştırma maddesi çok olumlu bir gelişme ama yetersiz. Şu anda bu yasa ile birlikte asıl özürlülerimiz bu iş imkanından yararlanamayacak. Çünkü bu yasa çıkartılırken özürlü nüfusuyla ilgili Devlet İstatistik Enstitüsü tarafından özürlünün

durumu hakkında bir çalışma yapılmadı. Türkiye nüfusunun küçümsenemeyecek bir bölümü engelli, ama bu kesimin ne gibi özürleri olduğu ve ne gibi bir çalışma yapılması gerektiği bizim için daha önemlidir. Yetkililerin bu konu üzerinde de durmasını istiyoruz" dedi. İş bulamadıkları için aldıkları 190 YTL'lik 3 aylık maaşları ile geçinmek zorunda kalan özürlüler, bu maaşı istemediklerini ve kendilerine iş imkanlarının tanınmasını istedi. Doğuştan özürlü aracına mahkum olan Emrah Savsar (17) ve Ömer Kaya (21), "Engellilerin işe alınması ile ilgili çıkan maddeden biz umutlu değiliz. 'Neden' derseniz biz özürlü aracında hayatımızı geçiriyoruz. Bu şekilde bizi kimsenin işe alacağı konusunda da umutlu değiliz. Her insan gibi biz de iyi bir işte çalışsak mutlu olurduk" dedi.

Barbarosca

Barbaros BALMUMCU

Haftanın Ardından

26 Ağustos cuma günü Gaziantepspor Galatasaray'ı konuk etti.

İlk yarıda Galatasaray'ın üstün oyunuyla takdir aldı. Ümit Karan'la öne geçen Galatasaray Lazarov'un golüne engel olamadı.

İkinci yarı İlhan'ın golüne golüne mani olamayan Galatasaray dason dakikalardaoyuna giren Hasan Kabzey'le beraberliği yaktaladı.

Gaziantep maçı 10 kişiyle tamamladı. Galatasaray da böylece deplasmanda 2 puan bıraktı.

Fenerbahçe Samsun maçını rahat bir şekilde aldı. Mağlup duruma düşen Fenerebahçe Alex'in estetik olarak yaptığı hareketle beraberliği sağlamasına karaşın şov yaparak Anelko, Nobre Alex ve Semiihle skoru beş yapınca rahatladı.

Teknik direktör Daum ilk yarı zorlandık" dedi.

Çaykur Rizespor , Ankarasporla oynadığı maçı belarer bitirdi.

Sivas, Vestel Manisaspor'u Anderson'ungolüyle devirdi.

Kırmızı beyazlı ekip Atatürk olimpiyat Stadında Ege temsilçisine şans tanımadı.

Konyaspor, Denizlispor'u 1-0 yendi.

Yeşil beyazalı ekipligde ilk galibiyetini Denizlispor'dan aldı. Karşılaşmanın tek golünü 38. dakikada El Saka kaydetti.

Trabzonspor Malataya maçı, Trabzonspor'un üstün oyunuyla taraftarına Fatih ve Gökdeniz'in kaçırdığı fırsatları bu ara Malatya kalesine kalecinin devleştiğini görüyoruz.

Bu maçta Trabzonspor'u, Malatya ile berabere kaladılar.

Beşiktaş kendi seyircisi önünde öldü öldü dirildi. İlk yarı futbol olarak hiçbir şey yoktu. İkinci yarı belki birşeylerümidiyle oyuna başlayan Beşiktaş'a teselli oldu.

Şehrimizin takımı Bursaspor kendi sahasındatimsah yürüyüşü yüptı.

Taraftarın büyük desteği ile maça başlayan yeşil beyazlılar ilk yarıda fırtına gibi esti. Orhan'ın 2. güzel golüyle ilk haftayı 3 puanla kapattı.

GEMLİK'TE İLK MAÇ
12-14 Yaş Grubu

Bursa da futbol faaliyetleri dün başladı.

Profofosyonel maçlar hariç amatör kümelerde en uifaklarla başladı.

Grubumuzdra ilk maçımızı gene ilçemiz takımlarından Zeytinspor'la Gemlikspor oynadılar.

İlk devrede Zeytinspor daha canlı daha atak bir oyun ortaya koydular.

20. dakikada sahalarda ender rastlanan bir firikik golüyle öne geçtiler.

GRUP AİLE
ÇAY BAHÇESİ
Cemiyetlere sandalye, masa, meşrubat, çerez temin edilir.
CEMİYET ORGANİZASYONU YAPILIR
Tel : (0.224) 513 06 70
GSM : (0.537) 491 31 30

ELEMAN ARANIYOR
Elektrik konusunda deneyimli eleman aranıyor
AYDIN MADENCİLİK 514 00 60

ELEMANLAR ARANIYOR
Deneyimli
✓AŞÇI ✓GARSON ✓YIKAMACI
ve ✓BAYAN KASİYER aranıyor.
YEMEK + SSK + YOL DAHİL
Müracaatların şahsen yapılması rica olunur
ARHAN PETROL Yalova Yolu 2. Km. GEMLİK

Masa başı çalışan kadına kötü haber

Masa başında çalışan kadın okurlarımız için kötü bir haberimiz var. Uzm. Dr. Aydın Sarı, masa başında çalışan kadınların normal doğum özelliklerin kaybettiğini ve sezeryanla doğuma mecbur hale geldiklerini söyledi. Sakarya Doğumevi ve Ana Çocuk Sağlığı Hastanesi Başhekimi Uzm. Dr. Aydın Sarı, "Masa başında çalışan kadınlar, normal doğumu kaldırabilecek fiziksel özelliklerini kaybedebiliyor" dedi.

Uzm. Dr. Sarı, AA muhabirine, anne adayının fiziksel durumu uygun olduğu sürece, normal doğumun hem bebek hem de anne için daha sağlıklı bir yöntem olduğunu söyledi. Sezaryenle doğumun giderek arttığına işaret eden Sarı, "Son 3 günde 68 doğum gerçekleştirdik. Bunların yalnızca 40'ı normal doğumdu. 28'i ise sezaryenle sonuçlandı. Hastanemizde yılda 7 bin 500 doğum gerçekleşiyor. Bunların üçte biri sezaryenle yapılıyor. Bu sayı her geçen gün artıyor" diye konuştu.

Masa başında çalışan kadınların karın kaslarının oldukça zayıf olduğunu belirten Sarı, "Bu nedenle, bu anne adayları artık normal doğumu kaldırabilecek fiziksel özelliklerini kaybedebiliyor" ifadesini kullandı. Kırsal kesimde bir annenin 3-4 tane normal doğum yapabildiğine işaret eden Uzm. Dr. Sarı, şunları söyledi: "Onlar, şehirlerde çalışan kadınlardan daha çok fiziksel güçlerini kullandıkları bir çalışma hayatına sahipler. Vücutları buna bağlı olarak daha dayanıklı ve dirençli. Ayrıca sezaryenle doğum yapan annenin 1 ya da en fazla 2 kez doğum yapma şansı kalıyor. Bu aile için oldukça kötü bir kısıtlama."

-HAMİLELİKTE ANNE VE BEBEK SAĞLIĞI-

Uzm. Dr. Sarı, doğumdan sonra bebeklerde meydana gelen rahatsızlıkların birçoğunun hamilelikte annenin geçirdiği hastalıklara bağlı olduğunu söyledi.

Kadınların, hamilelik döneminde özellikle yüksek ateş şikayetlerinin eşlik ettiği grip ve idrar yolu enfeksiyonlarına karşı dikkatli olmaları gerektiğini bildiren Sarı, enfeksiyonların tedavisi zorunlu hastalıklar olduğunu belirtti. Hamileliğin son 3 haftasında anne adayının geçirdiği her türlü enfeksiyonun çocuk için risk taşıdığını dile getiren Uzm. Dr. Sarı, şöyle konuştu: "Bu rahatsızlıklar enfeksiyonun türüne göre bebekte rahat nefes alıp verememe, göz ve çevresinde yanma veya yüksek ateşe neden olabilir. Bebekte doğum sonrasında da görülebilecek bu hastalıklar erken müdahale edilmezse bebeğin ölümüne neden olabileceği gibi, kalıtsal bir takım rahatsızlıklarla da sonuçlanabilir."

-İLAÇ KULLANIMI-

Anne adaylarında idrar yaparken yanma, kasık ve bel ağrıları, idrar yolu enfeksiyonu gibi rahatsızlıkların ortaya çıkabileceğini ifade eden Uzm. Dr. Sarı, sözlerini şöyle sürdürdü: "Bu hastalıklar genelde 2-3 gün içinde belirtilerini gösterir.

ŞİİR KÖŞESİ

Demir Ali BAYDAR

Sen Bilmezsin

Bendeki derdi yarayı
Sen bilmedin, bilemezsin
İçimdeki derin yarayı
Sen görmedin göremezsin

Herkes gibi yaşıyorum
Ateş yoktur pişiyorum
Çok dertleri taşıyorum
Çektiğimi bilemezsin

Volkan gibi içim yanar
Herkes beni mutlu sanar
Çarkım hep tersine döner
Zaman nedir bilemezsin

Dert içimde yumak yumak
Kader değil, yollar tuzak
Sevinç, neşe bise uzak
Demirali kimdir bilemezsin.

HAÇİN (105)

Yazan : Zebercet COŞKUN

Çıktı Faik. Odasına girdi. Seta teyze gelmek bilmiyor. Neden? Bekle, dedi, bekliyor, soyunmadı. Mihran amca gece sokağa çıktı. Neden? Bir şeyler var ortada... Belli... karanlıkta oturuyor. Bu odada hiç ışık yanmak zaten. Hem gaz yok, hem de daha güven verici oluyor böylesi. Öteden çocukların konuşmaları geliyor. Gülüyorlar, hem de kahkahalarla... bir süre sonra sesler kesildi. Faik karanlıkta gökyüzünü özlüyor. Dağlar kara ve de ıssız, Haçin içinde tek tük ışıklar var... Neden sonra kapı açıldı, Seta girdi.

- Faik! Sana söylemeliyim. Söylemem gerek! Mihran amcan söyleyemedi, aldı başını, gitti. Kaçtı sokağa...
- Ne oldu? Bir şey mi var? Anamın, babamın başına bir hal mi geldi?
- Yok... İyi onlar... Onlarda hiçbir şey yok... Söylemek istediğim...
- Ney?
- Senin burda olduğunu haber almışlar... Bizim sakladığımızı... Böyle yapanlar varmış... yarın sabah arama yapılacakmış... Evleri basıp... El altından öğrenmiş Mihran amcan. Onun için bu gece ne edip edip kaçıracağım seni...
- Buraya gelir bulurlarsa ne yaparlar?
- Bilmem... Onu bilemem... Ama iyi olmaz... Sana kötülük edebilirler...
- Nasıl kaçacağım?
- Sen hazırlan! Sıkı sıkı giyin! Ben torbaya ekmek koyacağım... Yukarı çık, sandıktan neyin varsa kalın al, giyin! Başka bir şey söylemedi Seta.

<<Beni nereye götürecekler?>> Meraklanıyor Faik, ama korku değil bu... Garip bir oyun gibi geliyor şimdi onların tümü. Ölümü hiç aklına getirmiyor. Merdivenleri çıkarken heyecanlıydı ama, korkulu değildi. Bir çeşit sevinç bile denebilir buna... Günlerdir kapalı beklediği şu dört duvarın arasından kurtuluyor. Mektep çantasını babasının konsolu üstüne koydu. <<Çantayı alamam yanıma... Nereye gideceğimi bilmiyorum. Haçin'den çıkacak değilim herhal!.. Belki de bir başka eve...>> Çamaşırını değiştirdi, temiz çorap giydi. Ceketinin ceplerini bir süre öte beteyle doldurdu.

Sokak kapısının önüne indiklerinde gece ilerlemişti. Faik'in elinde içi ekmek dolu bir küçük torba. Ne varsa koymuş Seta; ekmekten soğandan başka bir şey yok ki evde... Yavaşça kapadılar sokak kapısını. Duvar diplerinden usul usul yürüyorlar.

- Yavaş ol! Saçak altından altından... Bir devriyenin gözüne ilişmeyelim...

Sokaklarda çıt yok, Bostanlık çayının gümbürtüsü işitiliyor yalnız. Coşmuş çağıl çağıl akıyor su. Yaz başına dek böyle olur, azgın olur, ne varsa önünde toplar götürür. Hava serin... Seta bir atkı sardı Faik'in boynuna. Yolun sonunda, çayın kıyısında bir küçük değirmen vardır. Durdu Seta değirmenin önünde.

- Gel!

Değirmenin bahçesine girdiler. Toprak yumuşacık orada, ayak seslerini yutuyor. Değinmenin alt başındalar şimdi. Seta azık torbasını Faik'in sırtına bağladı, iplerini omuz başlarından geçirdi, sıkıştırdı.

- Yolun açık olsun! Ağaç köklerine tutuna tutuna git dere boyunce! Çıtırtı etme! Sabah olmadan Hamurcu Gediği'ni geçersen selamet! Sizinkilerin yanına varırsın... Ağabeyinin yanına... yolun açık olsun! Ağbeyine kavuşursan selamımızı söyle! Bizi unutmasın! Anladın mı? Geçemezsen kayanın dibinde kovuklar vardır, saklanırsın! Karanlık basmadan ortaya çıkma! Ekmeğin yarın akşama dek idare eder...
- Gidiyom, ama geleceğim... Anamı, babamı almaya geleceğim... kurtarmağa onları... Sizi de kurtaracağım. Mihran amcamı ve seni... Üç gün sonra karşı tepedeyim...

Bostanlık çayının yatağı, yolun ve değirmenin hizasından birkaç metre derindedir. Seta bir süre bekledi değirmenin önünde, Faik ayaklarını aşağı sarkıttı, elleriyle yumuşak toprağa tutundu ve kaydı aşağı. Karanlıklara karıştı. Şimdi çayın gümbürtüsünden başka ses yok. Seta değirmenin bahçesinden çıktı. Yolun ağzında Mihran bekliyor. Konuşmadan yürüdüler.

Faik bir ağacın gövdesine sarıldı ve sarktı biraz aşağı... şimdi ağaçların kökleriyle kucaklaşıyor. Yan yan ilerliyor, yavaştan yavaştan, tutuna tutuna. Kimseler yok çevrede, ya da karanlıkta hiçbir şey görünmüyor, ya da derenin çığrıltısından hiçbir ses işitilmiyor. Suyun yüzüyle ayakları arasında bir metre var, yok. Buraları çok iyi bilir Faik. Az mo cambazlık yaparlardı dere üstlerinde arkadaşlarıyla... çay boyunca ağaçlar sıktır. Bir ağacın kökünden çıkıyor, ötekine tutunuyor. Ağır ağır, ağaçtan ağaca tutunarak, sürünerek... sırtındaki ekmek torbası oyana, buyana sallanıyor. Ayakları ile buluyor toprağın çıkıntılı yerini, oyuğunu, ağacın budağını. Önceden bilmemiş olsa belki de başaramazdı. Her bir çıkıntı ezberine, yine de çok yavaş ilerleyebiliyor. O zamanlar gündüzdü... Gündüz başka, gece başka... Oyun içindi o zamanki cambazlıklar, beş on metre ancak giderler, sonra tırmanırlar yukarı, dinlenirler...Şimdi her şey başka, şimdi dönmenin olanağı yok. Gidecek... Gitmek zorunda...

Devamı Yarın..

Tırnak batması nasıl önlenir?

Tırnak batması pek çok insanda görülen,kişinin yürümesini,iş görmesini engelleyecek derecede rahatsızlık ve ağrı verebilen bir patolojidir. Tırnak batması tüm ayak parmaklarında olabilmekle beraber genellikle baş parmakta oluşur. Tırnak büyürken bir veya iki taraftan derinin içine doğru batma eğilimi gösterir,bu esnada oluşan enflamasyon sonucu tırnak kenarındaki doku da tırnağın üzerine doğru ilerler.

Tırnaklar normalde tırnak kökünde,deri altında bulunan germinal matriks denen kısımda oluşturulur,tırnak yatağı dediğimiz parmağın üst kısmında ileriye doğru büyürler. Uzamış tırnaklar mümkün olduğunca düz olarak kesilmelidirler.

Bazen tırnak uç kısımları yan taraflardan deriye batar ve bir yabancı cisim gibi reaksiyon başlatırlar, bazen ise tırnak yalnızca köşelerde değil, tümüyle tırnak yatağına batık hale gelebilir. Her iki durumda da ilk bulgular ağrı ve şişmedir. Batma bölgesinde kanama olabilir veya enfeksiyon gelişip iltahap gelebilir. Tedavi edilmediğinde ise iltahabın kemiğe ilerlemesi (osteomyelit) ve sistemik enfeksiyonlar oluşabilir. Ayakkabı giymek ve yürümek çok zor olabilir.

Tırnak Batmasının Sebepleri

Tırnak batması birçok sebepten oluşabilir, en sık neden yanlış tırnak kesimidir, tırnağı çok derin kesmek, tırnak uçlarını içeriye doğru çok kıvrık kesmek en sık yapılan yanlışlardır; bu durumda yeniden büyüyen tırnak batarak büyüyecektir. Diğer tırnak batma sebepleri ise :

-tırnağın dış kısım yerine direkt içeriye büyümesi

-çok dar veya sivri burunlu ayakkabı giymek

-tırnağın kalınlaşması

-parmağa veya direkt olarak tırnağa oluşan travmalar (çarpma,üzerine ağırlık düşmesi gibi)

-mantar enfeksiyonları

-şişmanlık

-aşırı ayak terlemesi

-bazı doğumsal anomaliler

-hipertiroidizm,şeker

hastalığı,akromegali,romatoid artrit,gut gibi bazı başka hastalıklar

-yatalak hastalarda yorgan,battaniye gibi örtülerin çok sıkı sarılması gibi sebeplerdir.

Sayılan bu sebeplerden pek çoğundan sakınılarak tırnak batmasının önüne geçilebilir.

Tırnak Batmasının Semptomları

En sık görülen semptomlar aşırı ağrı,enfeksiyon,şişme,kızarıklık,bazen iltahap gelmesidir.

Tanı normalde sadece muayene ile konur.Bazı özel durumlarda iltahabın kemiğe kadar ilerlediğinden şüphe ediliyorsa rontgen filmi gerekebilir. Aşırı iltahap varlığında uygun antibiotik seçimi için yara kültürü almak gerekebilir.

Tırnak Batmasını Tedavisi

Kanama, iltahap olan, şişme yapmış bir tırnak batmasının mutlaka bir doktora gösterilmesi gerekir. Tırnak batması olan kişiler çoğunlukla doktora gitmekte gecikir ve daha ilerlemiş, ağrılı bir halde doktora başvururlar. Tırnak batması ilk oluştuğunda bunu kendi kendine tedavi etmeye çalışma sonucu giderek artan ağrı yanında, tırnak çekimini gerektirecek düzeyde batmanın ilerlemesi ve enfeksiyon oluşması, özellikle dolaşım bozukluğu, damar sertliği ve şeker hastalığı olanlarda enfeksiyon ilerleyerek kemik iltahabı, gangren, parmağın ve hatta ayağın kesilmesine yol açabilecek komplikasyonlar oluşabilir. Cerrahi müdahale gerektirmeyen tırnak batması tedavisinde:

-Tırnağın sıcak tuzlu su banyosutyla yumuşatılması

-Ufak bir gazlı bez parçasının antibiyotikli kremle birlikte batık kısmın altına yerleştirilmesi

-Ayakkabı giymekten kaçınılarak, sandalet veya açık terlikle tırnak üzerine olan baskının azaltılması

-Fazla enfeksiyon varsa antibiyotik kullanılması

-Ayak temizlik ve bakımı gibi yöntemler uygulanır.

Doktor hastaya steril bir gazlı bez parçasına antibiyotik kremle birlikte yerleştirmeyi ve bunun ne sıklıkla değiştirilmesi gerektiğini hastaya öğretecektir.

Erken başvuran vakalarda cerrahi dışı tedavi yeterli olmaktadır.

Tırnakların düz olarak kesilmesi, köşelerinin içe kıvrık olmaması önemlidir. Tırnak batması tedavisindeki ana ilke tırnağın bir kez batmadan parmak boyunu geçecek şekilde uzamasının sağlanmasıdır,bunun için tırnak kenarıyla parmak arasındaki doğal oluğun oluşturulması ve tırnağın düzgün büyümesi için "yol verilmesi" önemlidir.

Tırnak Batmasının Cerrahi Tedavisi

Aşırı tırnak batması, doku ilerlemesi ve enfeksyion varlığında tedavi için cerrahi müdahale gerekecektir. Cerrahi tedavi yöntemi tırnak batması derece ve şekline göre kişiden kişiye değişiklik gösterir. Tırnak batmasında batan tarafta parsiyel çekim, yani tırnağın bir kısmının çekilmesi veya tüm tırnağın çekilmesi gerekebilir. Tırnağın çekilmesi yanında ilerlemiş dokunun da alınması, tırnak yatağının revizyonu çok önemlidir. Çok dönük tırnaklarda tırnağın yapıldığı germinal matriksin kenar kısımları bazı ilaçlarla, koterle veya lazerle tahrip edilerek o kısımlardan tırnağın yeniden büyümesi engellenebilir. Çok ileri vakalarda tüm germinal matriks tahrip edilerek tırnak tümüyle iptal edilebilir. (Tırnak ablasyonu) Tırnak çekilmesi lokal anesteziyle acısız ve ağrısız olarak yapılan bir işlemdir. Hastalar işlem sonucu yürüyerek evlerine gidebilirler.

GEMLİK REHBERİ

GEREKLİ TELEFONLAR

İtfaiye	110
Polis İmdat	155
Jandarma İmdat	156
Jandarma K.	513 10 55
Polis Karakolu	513 18 79
Gar. Kom.	513 12 06

KAYMAKAMLIK

Kaymakamlık	513 10 51
C.Savcılığı	513 10 53
C.Savcı Yrd.	513 29 54
Emniyet Müd.	513 10 28

ULAŞIM

METRO	513 12 12
Aydın Turizm	513 20 77
Süzer Turizm	512 10 72
Kanberoğlu-Esadaş	514 45 49
Anıtur	514 47 71
Kamil Koç	513 35 71

HASTANELER

Devlet Hastanesi	513 92 00
SSK Hastanesi	513 23 29
Mer.Sağ.Ocağı	513 10 68

TAKSİLER

Körfez Taksi	513 18 21
Çınar Taksi	513 24 67
Güven Taksi	513 32 40
Gemlik Taksi	513 23 24
Manastır Taksi	514 35 50

RESMİ DAİRELER

TEK Arıza	513 20 66
TEK İşletme	513 45 03
Statyum	514 00 95
Orm.Böl.Şef.	513 12 86
Milli Eğt. Md.	513 11 74
Halk Kütüphane	513 13 53
Askerlik Şb.	513 10 57
Karayolları	513 13 08
Liman Baş.	513 11 33
Mal Müd.	513 10 95
Nüfus Md.	513 37 42
Özel İd. Md.	513 15 07
Tapu Sicl. Müd.	513 14 14
Müftülük	513 13 64
Gümrük Md.	524 85 86
Tekel Md.	513 10 42
Ver. Dairesi Md.	513 10 92
İlçe Tarım Müd.	513 11 86
İlçe Seç. Md.	513 77 77
Halk Eğitim Müd.	513 18 46

BELEDİYE

Santral	513 45 21 -23
Başkanlık	513 45 20
Zabıta	513 24 32
Otobüs İşlet.	513 45 21-122
Su İşlet.	513 45 21 - 115
İtfaiye	513 23 25
Muhasebe Md.	513 45 21 -182
Yazı İşl. Md.	513 45 21 -111
Su Arıza	Yalnız 185

DENİZ OTOBÜSÜ

Bursa	256 77 84
Mudanya	544 30 60
Yenikapı	(212) 516 12 12
Yalova	(226) 811 13 23
İDO İmam Aslan Dinlenme Tes.	513 23 94

VAPUR - FERİBOT

Yalova	(226) 814 10 20
Topçular	(226) 363 43 19
Eskihisar	(262) 655 60 31

OTOBÜS

Şehirlerarası	261 54 00
Otobüs Terminali	(18 Hat)

TÜP DAĞITICILARI

Aygaz	513 12 95
Tekgaz	513 16 37
Ocakgaz	513 16 37
Ergaz	513 88 43
İpragaz	513 22 59
Habaşgaz	513 45 46
Yeni Likitgaz	513 65 00
BP Gaz	514 59 81
Bütünler Likitgaz	513 80 00
Akçagaz	514 88 70
Totalgaz	514 17 00
AKCAN PETROL	513 10 79
YERLİYURTLAR PETROL	513 30 33
TUNCAY OTO GAZ	513 14 25

NÖBETÇİ ECZANE

30 Ağustos 2005 SALI

ÇAMLICA ECZANESİ

GEMLİK Körfez GÜNLÜK SİYASİ GAZETE

YEREL SÜRELİ YAYIN
YIL : 33 SAYI : 2222
FİYATI : 0.25 YTL. (KDV Dahil)
Sahibi : Kadri GÜLER
Sorumlu Yazı İşleri Müdürü : Serap GÜLER
Haber Müdürü : Seyfettin ŞEKERSÖZ
İstiklal Cad. Bora Sok. No:3/B
Tel : 513 96 83 Fax : 513 35 95 GEMLİK
Yönetim ve Basım Yeri : KÖRFEZ OFSET
Matbaaclık-Yayıncılık-Reklamcılık Tesisi
İstiklal Cad. Bora Sok. No:3/B GEMLİK
(Dini bayram Günleri ve Pazar günleri yayınlanmaz)

Devlet Tiyatroları'nda sanatçılar ayaklandı

Devlet Tiyatroları Genel Müdürü Lemi Bilgin'in görevden alınması ve ardından yaşanan istifalar sonrasında biraraya gelen sanatçılar uygulamaya sert tepki gösterdi.

Devlet Tiyatroları (DT) Genel Müdürü Lemi Bilgin'in görevden alınması ve ardından yaşanan istifalar sonrasında bugün Devlet Tiyatroları Sanatçıları Derneği'nin çağrısıyla İstanbul'da Atatürk Kültür Merkezi (AKM) önünde bir araya gelen sanatçılar, DT çalışanlarına destek verdi.

AKM önünde toplanan sanatçılar, yakalarına, tiyatronun simgesi olan "gülen ve ağlayan yüz"e atıfta bulunan "beyaz zemin üzerine siyah ağlayan ve ağlayan yüz" yer alan kartlar taktılar.

Alkışlarla toplanan sanatçılar, daha sonra DT çalışanlarını destekleyen bildiriler okudular.

"Devlet Tiyatrosu Çalışanları" imzalı bildiriyi okuyan Can Gürzap, şöyle dedi: "Devlet Tiyatroları'nda yaşanan deprem, Cumhuriyetimizin en büyük sanat kurumlarından birini daha bitirme operasyonudur. Hedefi, ülkemizdeki kültür-sanat ortamını çölleştirmek ve ortaçağ anlayışına sürüklemektir. Bu girişim kendine Devlet Tiyatroları'nın fikri ve vicdanı hür çalışanları arasından işbirlikçiler bulamayacaktır. Biz Devlet Tiyatrosu çalışanları, halkın tiyatrosunun tüzel kişiliğinin keyfi atamalarla çiğnenmesine izin vermeyecek, kurumumuz özerk bir yapıya kavuşturulana kadar direneceğiz."

-SANATÇILARDAN MESAJLAR-

Yıldız Kenter, Lemi Bilgin'in görevden alınmasını, "Böyle bir icraatın tam tiyatrolar perdelerini açacağı zaman yapılması tiyatronun tepesine inmiş kocaman bir yumruktur" diye değerlendirdi.

Türk tiyatrolarının yenilenmeye ihtiyacı olduğunu ifade eden Kenter, Bilgin'in hangi icraatının izlenerek görevden alındığının sorulması gerektiğini söyledi.

Kenter, bugün tiyatrodaki birliği görmenin kendisini mutlu ettiğini de ifade etti.

Ayten Gökçer de Lemi Bilgin'in görevden alınmasının ardından her yerden reaksiyon alındığını dile getirerek, "Demek ki bir yanlış var. Tiyatroya sahip çıkmak gerekli" dedi.

Haldun Dormen de dayanışma ve destek için burada bulunduğunu ifade ederek, "Türk tiyatro tarihinde ilk defa böyle bir dayanışma oluyor. Bu iş Lemi Bilgin'in gidişini aştı. Demek ki bir haksızlık var ortada" diye konuştu.

Göksel Kortay da sanatın özgür ve özerk olmasının önemine vurgu yaptı.

Genco Erkal, tiyatroda olmaması gereken işlerin olduğunu söyledi.

Rutkay Aziz de "Bırakın tiyatroyu tiyatrocular yönetsin" şeklinde konuştu.

İzmit Belediyesi Şehir Tiyatroları sanatçılarının yolladığı bildiri de okundu.

Bildiride, siyasi erkin Devlet Tiyatroları'ndan elini çekmesi gerektiği savunuldu.

İstanbul Şehir Tiyatroları Sanatçıları Derneği bildirisinde de Devlet Tiyatroları'nın onurlu karşı koyuşunun desteklendiği ifade edildi.

Özerk Sanat Konseyi bildirisini okuyan Vecdi Sayar da demokratik, özerk kamu tiyatrolarını savunduklarını söyledi.

Devlet Opera ve Balesi Çalışanları Vakfı bildirisinde de çözümün özerk sanat kurumları olduğu kaydedildi.

Devlet Tiyatroları Opera ve Balesi Çalışanları Yardımlaşma Vakfı (TOBAV) İstanbul Şube Başkanı Murat Karasu da "Biz perdelerimizi hep alkışlarla kapattık. Şimdi alkışlarla yeni bir başlangıç yapmak istiyoruz" diye konuştu.

AKM'nin önündeki etkinliğe, aralarında Tarık Akan, Tamer Karadağlı, Cihat Tamer, Aliye Uzunatağan'ın da yer aldığı çok sayıda sanatçı katıldı.

BÜGÜRÜK
GEMLİK SHOP
AÇILIYOR!

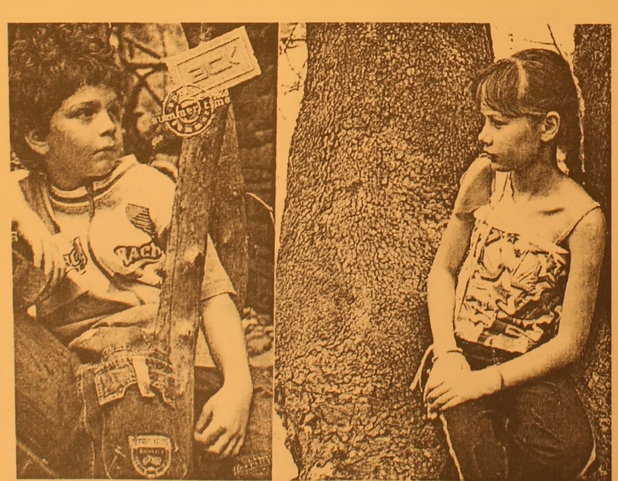

AÇILIŞIMIZA BEKLİYORUZ
0-13 YAŞ ÇOCUK GİYİMİNDE ARADIĞINIZ HERŞEY!
Açılış nedeniyle tüm satışlarımız
KREDİ KARTINA 6 AY VADELİDİR.
3 Eylül 2005 Cumartesi günü Saat: 15.oo'de
Balıkpazarı 1 Nolu Cad. No:87
(Balıkpazarı Cami karşısı) - GEMLİK
Tel: 0.224 513 65 28

Çocuklarınızın günde en az üç saatini alacak olan okul yolculuklarına son veriyoruz....
Okulumuz Özel Aykent İlköğretim Okulu ve Anasınıfı 2005 – 2006 öğretim yılı kayıtlarına başlamıştır.
Deneyimli kadrosu ve çağdaş eğitim anlayışıyla sizlere en yakın özel okuldur.

2005- 2006 ÖĞRETİM YILI FİYAT LİSTEMİZ

SINIFLAR	ÜCRET
ANASINIFI	3.000.000.000 TL
1. SINIF	3.750.000.000 TL
2. SINIF	4.500.000.000 TL
3. SINIF	4.500.000.000 TL
4. SINIF	4.500.000.000 TL
5. SINIF	4.500.000.000 TL
6. SINIF	4.500.000.000 TL
7. SINIF	4.500.000.000 TL
8. SINIF	4.500.000.000 TL

Fiyatlarımıza yemek ve servis dahildir
ÖDEMELERDE 10 TAKSİT İMKANI VARDIR
Tel : 513 50 84 - 512 27 77 GEMLİK

GEMLİK'İN İLK GÜNLÜK GAZETESİ

GEMLİK

Körfez

TARAFSIZ SİYASİ GAZETE

31 Ağustos 2005 Çarşamba — 25 YKr. (250.000 TL.)

Büyük Zaferin 83. yıldönümü törenlerinde Gemliklilerden askerlere büyük ilgi gösterdi.

Zafer Bayramı coşkuyla kutlandı

Atatürk Komutasındaki Türk Ordusunun 30 Ağustos 1922 tarihinde gerçekleştirdiği büyük taarruzun zaferle sonuçlanmasının 83. yıldönümü dün tüm ülkede ve ilçemizde düzenlenen törenlerle kutlandı.Törenlere yeni Garnizon Komutanı Kur. Alb. Özen Şenyiğit ilk kez katıldı.

30 Ağustos Zafer Bayramı'nın 83. yıldönümü dün törenlerle kutlandı. Atatürk kordonunda düzenlenen kutlamalara Kaymakam, Garnizon Komutanı, Belediye Başkanı ve protokol katıldı. Geçit töreni sırasında protokol önünden geçen askerler vatandaşlar tarafından alkışlandı. Seyfettin Şekersöz'ün haberi sayfa 3'de

Askereler geçit töreninde alkış aldı.

Güne Bakış

Kadri GÜLER
kadri_guler@hotmail.com

Sitem

Dün, 30 Ağustos Zafer Bayramıydı.

Zafer Bayramının çoşkusunu kamuoyuna duyurma görevi basınındır.

Kurtuluş Savaşı sırasında Mustafa Kemal'in başarılı olmasında, Anadolu Basınının yeri büyüktü.

İstanbul'da besleme basın İngiliz şakşakçılığı yaparken, Cumhuriyet Gazetesi sahibi Yunus Nadi, matbaasını Ankara'ya taşıyarak, kurtuluşta kuvvay-i millicilere destek oluyordu.

Uzun yıllardan beri dikkatimi çeken bir konuya değinmeden edinemeyeceğim.

30 Ağustos Zafer Bayramı kutlamaları askerler tarafından programlanır.

Kutlama programları da yine askerler tarafından dağıtılır.

Ne hikmetse, 30 Ağustos gecesi düzenlenen kokteyl veya balolara yerel basın çağrılmamaktadır.

Bizler, bir mesleği yerine getiren, protokolda yeri olan kurumlarız.

Nedense Zafer Bayramlarında gazeteciler ve gazete sahipleri bu törenlere davet edilmiyorlar.

Burada askeri Garnizonun protokol yetkilileri mi bir şeyi atlıyorlar, yoksa basına karşı özel bir tavır mı var bilemiyorum!

Büyük Zaferin kazanılmasında her zaman Mustafa Kemal'ın yanında olan Anadolu Basını yoksa küçük mü görülüyor?

Bu sitemimi göreve yeni başlayan Garnizon Komutanımız Sayın Kurmay Albay Özen Şenyiğit'in dikkate almasını ve Gemlik yerel basınının neden Zafer Bayramı kokteyline davet edilmediğini araştırmasını bekliyoruz.

Gemlik Gübrede mutlu son

Gemlik Gübre sanayi A.Ş. de çalışan 230 sendikalı işçi ile taşoronlarda çalışan 100 işçi adına Petrol İş Sendikası Bursa Şube yetkilileriyle işveren arasındaki toplu sözleşme görüşmeleri anlaşmayla son buldu. Haberi sayfa 4'de

Efrahim Tümer sonuçtan memun

Garnizon Komutanlığına atanan Kurmay Albay Özen Şenyiğit Atatürk Anıtına çelenk koyarken görülüyor.

Bugün Miraç Kandili

Diyanetişleri Başkanı Ali Bardakoğlu, bugün kutlanacak olan Miraç kandili dolayısıyla yayınladığı mesajında, "Böylesi ilahi hikmet ve manalarla dolu bir geceyi idrak etmenin mutluluğunu hep birlikte yaşamaktayız" dedi.

Bardakoğlu, kelime anlamıyla "gece yolculuğu" manasına gelen İsra ve "yükselmek, yükseğe çıkmak, yükselmeyi sağlayan vasıta" anlamına gelen Miraç'ın Hz. Muhammed'in Mekke döneminde bir gece Yüce yaratanın sonsuz kudretinin eserlerini temaşa etmesi için önce Mescid-i Aksa'ya oradan da semaya yaptırılan yüklü yolculuğa işaret ettiğini hatırlattı.

Miraç hadisesinin ilahi kudret ve lütfun bir tezahürü olması yönüyle müminler için madde ve ötesini birlikte düşünme ve algılama imkanı, Allah'a olan iman ve Hz. Peygambere bağlılıklarını pekiştiren bin sınav olduğunu kaydeden Bardakoğlu, "Hazreti Peygamberin Rabbi'nin huzuruna kabil edilişini temsil eden İsra ve Miraç mucizesi, bizlere insanın ilahi rızaya ve desteğe ulaştığında akıl ve idraki zorlayan derecede nice üst derecelere ulaşabileceğini gösterdiği gibi, mana aleminde yükselip ilahi rahmet ve huzura erişmenin öncelikle gönül ve ruh temizliğinden, ahlaki erdeme yükselişten her şeyin sahibi olan Yüce Allah'a bağlılık ve boyun eğmeden geçtiğini hatırlatmaktadır" dedi.

Miraç gecesi farz kılınan 5 vakit namazın Müminlerin miracı" olarak nitelendirilmesinin de namazın böyle bir yükselişte ne derece etkin ve önemli bir ibadet olduğunu gösterdiğini ifade eden Bardakoğlu, "Gerçekten sadece bedeniyle değil özüyle gönlüyle duygu ve düşüncesiyle Allah'a yönelen ve namazda Rabbi ile baş başa kalmanın mutluluğunu yakalayan mümin, daima O'nun gözetimi ve desteği altında olduğunu hatırından hiç çıkarmayacak, bu bilinçle hayatının bütününe farklı bir anlam yükleyecektir" şeklinde konuştu.

Maddi anlamda yükselişi hedefleyen ve bu yönde önemli mesafeler kat eden çağımız insanlarının manevi alanda aynı derecede başarılı olamadığını belirten Bardakoğlu, şunları söyledi:

"Peygamberlerin Yüce Allah'tan getirdiği ilahi davetin özüne uygun davranmaması ve onun feyz dolu ışığından uzaklaşması, insanlığın manevi alandaki yükselişinin en büyük engellerinden biridir. Ümit ediyorum ki içinde yaşadığımız 3 ayların manevi iklimi, kutsal gün ve geceler, bireysel ve toplumsal hayatımızda birbirimizle kaynaşma daha da önemlisi kendimizle buluşma, Yüce Yaratanımızın bize ne kadar yakın olduğunu kavrama fırsatları olsun."

Bu gecede bol bol dua ve tövbe edilmesi gerektiğini kaydeden Bardakoğlu, "Çünkü dua ve tövbe, gönlü arındırmanın kendini bulma ve bilmenin, ilahi huzura kabulün en güzel yollarından biridir. İlahi rahmete kavuşmanın bir diğer yolunun da O'nun yarattığı kullarına karşı merhametli, sevgi ve saygı dolu olmaktan geçer. Bunun içinde dost ve yakınlarımızı bu vesileyle arayıp gönüllerini alalım, dargınlık ve kırgınlıklara son vererek gönüllerini tamir edelim, toplumsal hayatımızda barış ve dostluğu esas alalım, fakir ve muhtaçlara imkanlarımız nispetinde yardım elimizi uzatarak sevinci ve kederi aynı duyarlılıkla paylaşabilme erdemini yakalayalım" açıklamasında bulundu.

Balıkçılar av sezonuna mevlit okutarak girdi

Seyfettin ŞEKERSÖZ

1 Eylül'de başlaya ak yeni av sezonunun bereketli geçmesi için Balıkçılar Derneği tarafından mevlit okutuldu.

Kayıkhane camiinde okunan mevlit ile yeni sezona girecek olan Gemlik'li balıkçılar bu sezonun bereketli olmasını bekliyorlar.

Kayıkhane'de bulunan Gemlik balıkçılar Derneği bahçesinde toplanan balıkçıların bereket mevlidine Belediye Başkanı Mehmet Turgut ile İlçe Emniyet Müdürü Ali Kemal Kurt'ta katıldı.

Bu yıl ki av mevsiminden balıkçılar olarak umutlu olduklarını dile getiren Dernek Başkanı Hüseyin Dalarel, ayrıca 30 Ağustos Deniz şehitlerini anma ve yasağın sona ermesi nedeniyle mevlit okutulduğunu söyledi.

Bu geceden itibaren denize açılarak "Rastgele" diyeceklerini söyleyen dernek Başkanı Dalarel, bu sezon Lüfer, Çinekop, Palamut gibi balıkların bol olmasını beklediklerini söyledi.

Okunan mevlidin ardından balıkçılar ile misafirlere etli pilav ile ayran ikram edildi.

ELEMAN ARANIYOR
Kız Meslek Lisesi
çocuk gelişimi mezunu
bayan eleman aranıyor.
Tel: 513 18 02 - 03

TURAN TRAFİK
ADNAN TURAN
Her türlü araç devir
Yeni kayıt
Plaka , Ruhsat, Fenni muayene
Sigorta işlemleri yapılır
Adres: Gürle İş Merkezi
Kat: 1 No: 66 - GEMLİK
Tel : (0.224) 514 62 0
GSM: (0.537) 933 25

30 Ağustos Büyük zaferin 83. yıldönümü törenlerinde Gemlik'lilerden askerlere büyük ilgi

Zafer Bayramı coşkuyla kutlandı

Atatürk Komutasındaki Türk ordusunun 30 Ağustos 1922 tarihinde gerçekleştirdiği büyük taarruzun zaferle sonuçlanmasının 83. törenleri dün tüm ülkede ve ilçemizde düzenlenen törenlerle kutlandı. Törenlere yeni Garnizon Komutanı Kur. Alb. Özen Şenyiğit ilk kez katıldı.

30 Ağustos zaferini yaratan mehmetçik, dünkü törenlerde de disiplin içindeydi.

Seyfettin ŞEKERSÖ

30 Ağustos Zafer Bayramı'nın 82. yıldönümü tüm yurtta ve dış temsilciliklerde olduğu gibi ilçemizde de düzenlenen törenlerle kutlandı.

Kaymakam Mehmet Baygül, Garnizon Komutanı Topçu Kurmay Albay Özen Şenyiğit, Belediye Başkanı Mehmet Turgut, siyasi parti temsilcileri, protokol ve vatandaşların katılımıyla ilk tören Atatürk Anıtı'na çelenklerin sunulmasıyla başladı. Saygı duruşu ve okunan İstiklal Marşı'yla sona eren ilk törenlerin ardından Askerlik Şubesi'nde tebrikler kabul edildi.

Zafer Bayramı kutlamalarının ikinci töreni İskele Meydanında gerçekleşti. Burada kaymakam Mehmet Baygül, Garnizon Komutanı Topçu Kurmay Albay Özen Şenyiğit ile belediye Başkanı Mehmet Turgut, törene katılan askeri birliklerin, okul temsilcileri ile halkın bayramını kutladılar. Birlikte okunan İstiklal Marşı'nın ardından günün anlam ve önemini belirten konuşma yapıldı.

Askeri birlikler ile tören flamalarının yaptığı geçit töreninin ardından saldırı timine bağlı köpeklerin yaptığı gösteriler törenleri izleyen vatandaşlar tarafından ilgiyle izlendi.

30 Ağustos Zafer Bayramı törenlerine Askeri Hara'da eğetim gören köpek timi de katıldı. Halk köpeklerin gösterilerini ilgi ile izledi.

Vicdanca

Vicdan KAYIR TOPAKTAŞ

----Yeni Mudanyalı Yorgo...----------

Göçler, sürgünler, savaşlar, kıyımlar...

Yüzyıl geçse de, torunlarının torunları büyüse de geçmişin izleri kalıyor; kuşaktan kuşağa bir türkü gibi ...

Yazısız öyküler ...

Memleketim diyor, yüzyıllar sonrasının kuşağı ...

Torunlarının torunlarının büyüdüğü toprakların öyküsü bu...

Dedelerinin, annelerinin yaşadığı toprakları terk edeli seksen küsur yıl olsa da 'memleketim' diyor yaşamadığı topraklar için Yorgo...

Hüzünlü ama güzel bir hafta sonuydu. Kurşunlu Beldesi'nde yaşayan ailemin, Yunanistan'dan gelen misafirleri ile geçirdiğim anlar...

Yorgo, eşi Elefteria.

Yorgo'nun dedesi, anneannesi, annesi, halaları 1923 yılında mübadele göçmeni olarak Yunanistan'a gönderilen Rum ailelerden.

Anneannesi ve annesinden topraklarının öyküsünü dinlemiş Anadolulu Rum...

"Memleketimi ölmeden bir kez görsem" diyen annesi ise 12 yıl önce 84 yaşında yaşama veda ediyor .

20 yıl önce ilk kez Kurşunlu'ya gelen Yorgo'nun dudaklarından, Kurşunlu'dan götürdüğü toprağı annesine verdiğinde, 'Annem memleketim' diyerek ' oprağı öpüp öpüp kokladı, ağladı' sözleri dökülüyor...

O dönem Rum okulu olan Öğretmenevi'nin fotoğrafı ise annesinin içini acıtmış...

Biri Fransızca öğretmeni olmak üzere dört öğretmenleri varmış...

Nüfusu ise bir hayli kabarık...

Yorgo 1800 haneden söz ediyor... 200 hane de Türk...

Yorgo Türkçe derdini anlatmaya çalışırken, sık sık Yunanca-Türkçe sözlükten yararlanıyor...

Dünya tatlısı eşi Elefteria ise Türkçe konuşuyor, Yorgo'nun takıldığı yerde hemen yardım ediyor. Elefterialaların ailesi göçten sonra evlerinde Türkçe'yı sık sık kullanmışlar.

Yorgo Mihailidis...

Yorgo'nun annesinin adı Despına Hacınıkolau, 8 yaşında bir gece de balıkçı tekneleriyle Kurşunlu'dan koptukları o anı hiç unutmamış...

Dedesinin adı Kimon, anneannesinin Kaliroi...

Üç tane de kardeşi var Yorgo'nun...

Yunanistan da bir orman adres olarak gösteriliyor, Rum ailelere !..

Onlar kendilerine 'Rum' diyor.

İşte o dağlık araziye 'Yeni Mudanya' adını takan Rum aileler, Türkiye'deki yaşamlarını oraya taşımışlar... Adıyla, yaşamlarıyla...

'politik...' sözleri sık sık Yorgo ile Elefteria'nın dudaklarından dökülüyor.

Yorgo'nun ; "Annem Türklerle yaşadığı Kurşunlu'da çok mutlu olduklarını söylerdi. Tuz alıyorduk, tuz veriyorduk. Unumuz bitiyordu paylaşıyorduk, ekmek yapıyorduk. Ama..' sözleriyle gözleri buğulanıyor .

Öyle ki, Türkler Yunanca konuşuyorlarmış... Rumlar da Türkçe...

İki dilin ortaklığında sürülen komşuluk ilişkileri...

O dönemde balıkçılık, şarapçılık , ipekçilik ile geçiniyorlarmış... .

Yorgo, kiliselerin adlarını sayıyor; dört tane...

Taxiarhis, Panagia (Maria Anne), Manastır Averkios, Agios Yeorgios kiliseleri . ..

Bugün ise manastırdan geriye kalan duvarlar koruma altında...

Köy meydanında kalan kilise ise, zeytin mağazası olarak kullanılıyor.

İki tane Rum mezarlığı olduğunu söylüyor, Yorgo.

Biri manastırın bahçesinde, diğeri ise şu anki okulun olduğu yerin arkasındaki alandaymış...İz bile yok.

Yorgo, göç ya da sürgün olarak nitelendirdiği bu zorunlu terk ediş sırasında Rumların çoğunun evlerini yaktıklarına da işaret ediyor...Üzgün...

Şu anda kalan altı-yedi tane Rumevinin fotoğraflarını çekmiş Yorgo...

Elefteria'nın ailesi de Gümüşhane'den...

Babam Salih öğretmen, 1960 yılında Kurşunlu da 176 çeşit balık olduğunu söylüyor. Bugün iki parmak sayısı kadar kalmadığını da...

Yorgo, o yıllarda 280 çeşit balık çeşidi olduğunu söylerken, dedesinin Büyükada'ya balık tutmaya gittikleri o günlerden de söz ettiğini hatırlatıyor.

Yorgo, sık sık geleceğini söylüyor Kurşunlu'ya...

Bir düşü de var... Kurşunlu'dan küçük bir arazi satın alıp, bir ev yapmak...Yazları Kurşunlu da tatilini geçirmeyi istiyor.

Livaneli-Teodorakis müziğinden, zeytinyağlı dolmalara, balıkçı günlere yolculuk yapıyoruz Yorgo ailesi ile.

Yorgo ve Elefteria yüreklerinin üzerlerine ellerini koyarak, "Yunanistan'a geleceksiniz... İnşallah geleceksiniz, göreceksiniz Yeni Mudanya'yı da..."

Yunanistan'da Rum komşumuz Yorgo ve Elefteria'dan ayrılmak ise hüzünlü oluyor... Ya onlar nasıl ayrıldılar!!!

Gemlik Gübre'de mutlu son

Gemlik Gübre Fabrikasında çalışan 230 işçi ile taşeronda çalışan 100 işçi adına işveren ile Petrol İş sendikası arasında 1 Mayıs 2005 tarihinde başlayan toplu sözleşme görüşmeleri anlaşmayla sonuuçlandı. İşçiler ilk 6 ayda 8.6 zam yapılırken, ikinci 6 ayda çıkan enfasyonun yüzde 10'u oranında zam alındı.

Seyfettin ŞEKERSÖZ

Gemlik Gübre'de çalışan 330 işçi adına sürdürülen toplu sözleşme görüşmeleri anlaşmayla sonuçlandı.

1 Mayıs 2005 tarihinde Gemlik Gübre A.ş. işverinleri ile Petrol İş Sendikası Bursa Şube temsilcileri arasında başlayan görüşmelerde işyerinde çalışan 230 işçi ile taşeron firmalarda çalışan ve yapılan anlaşma ile sendikaya geçerek kadrolu işçi statüsü kazanacak olan 100 işçi adına sürdürülen görüşmelerde anlaşmaya varılmasının sevindirici olduğunu belirten Petrol İş Sendikası Bursa Şubesi İdari Sekreteri Efrahim Tümer, yaptığı açıklamada işçilere ilk altı ay iş düzenlemesi sonucu 8.6 zam yapıldığını söyledi.

Petrol İş Sendikası Bursa Şubesi tarafından sürdürülen toplu sözleşme görüşmelerinin sonucunda, işçileri ikinci altı ay için yaşanan enflasyon ile çıkan enflas yonun yüzde 10 oranı ücretlere yansıtılacak.

Kamudan sonra Gemlik Gübre'de yapılan ilk toplu sözleşmede ayrıca daha önce alınan 13'er günlük 2 devlet ve 15'er günlük iki sendika ikramiyesinin 26 çalışma günü karşılığı yılda iki kez yine alınacağını söyleyen Tümer, gündüz çalışmalarında var olmayan bakım primi ile vardiye priminin sözleşmeye konulduğunu söyledi.

TAŞERON FİRMAYA SON VERİLDİ

Gemlik Gübre'de yapılan toplu sözleşme sonucunda en önemli anlaşma, şimdiye kadar taşeron firmalarda çalışanların 100 işçinin kadrolu olarak işe başlamaları oldu.

Yapılan anlaşma gereği, bundan sonra Gemlik Gübre'de işe başlayacak her işçi Petrol İş Sendikası üyesi olarak kadrolu çalışacak.

Anlaşmaya varılan toplu sözleşme görüşmelerinde ayrıca çalışanların sosyal haklarında mevcut hakların korunarak ilk altı ay yüzde 4 ile ikinci altı ay enflasyon oranında artış sağlandı.

Yasa gereği grev yapma hakkı bulunmayan Gemlik Gübre'de görüşmelerin Yüksek Hakem Kurulu'na gitmeden sonuçlanmasından mutlu olduklarını dile getiren Efrahim Tümer, bu konuda kendilerine büyük destek veren Gemlik Gübre Genel Koordinatörü Özer Öz'e çalışanlar adına teşekkür etti.

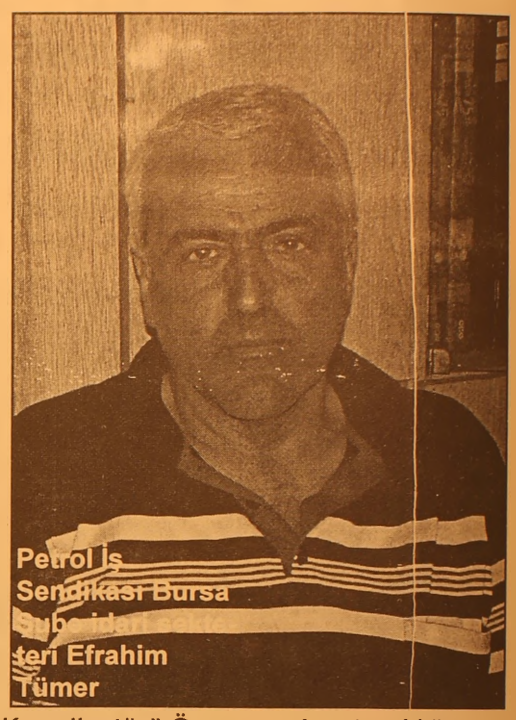
Petrol İş Sendikası Bursa Şube İdari Sekreteri Efrahim Tümer

ŞENEN Balık ve Av Malzemeleri Ticareti

Balık tutma zevkini bizimle yaşayın..

- Her çeşit balık ağları
- Sakana Misina Ağları
- İp Ağ
- Fanya
- Mantar, kurşun
- İp Çeşitleri
- Sandal Malzemeleri
- Kürek
- Çapa
- Macun
- Galvenizli çivi
- TMC sintine pompası
- ve diğer malzemeler ile hizmetinizdeyiz.

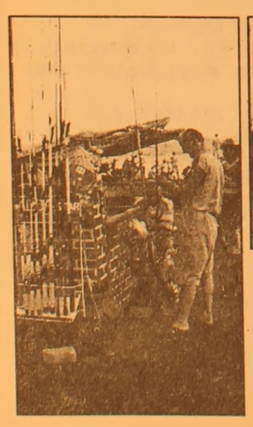

Erkan ŞENEN

Ömerbey Mah. Üstün Sok. 16/ A
MUDANYA / BURSA
Tel & Fax : (0.224) 544 63 14
GSM : (0.532) 297 23 18

İmam Hatip Lisesi Yenileniyor

Yeni ders yılına hazırlanan İmam Hatip Lisesi'nde tadilat çalışmaları tüm hızıyla sürüyor.

Bina içinde başlayan yenileme çalışmalarının yanı sıra bu yıl ilk kez öğrenci hizmetine açılacak Devlet Pansiyonu'nda çalışmalar bitmek üzere.

Ana binanın yanında bulunan şimdiye kadar kullanılmayan binanın devlet pansiyonu olarak kazandırılmasının ardından 70 öğrenci burada kalma olanağı bulacaklar.

Okul binasının her yerinin tadilat yapılması dışında badana boya işlemi de yapılıyor.

KAYIP

Bursa Valiliği'nden aldığım pasaportumu kaybettim. Geçersizdir.
Gülefer ATEŞ

KAYIP

Gemlik Nüfus Müdürlüğü'nden aldığım nüfus cüzdanımı kaybettim. Geçersizdir.
Gökçe AYDIN

Demirdöküm tanıtım TIR'ı Gemlik'te

Gemlik'in doğalgaza kavuşması nedeniyle doğalgaz ürünlerinin tanıtımına Demir Döküm de eklendi. Demir Döküm Tanıtım TIR'ı iki gün ilçemizinin çeşitli semtlerinde ürünlerinin tanıtımını yaparken, halkı da doğalgaz ve ürünler konusunda bilgilendirdi.

Demirdöküm Gemlik Bayii Altan Ticaret yetkilisi önümüzdeki aylarda evlere, işyerlerine ve sitelere doğalgazın verileceğini hatırlatarak halkın bu konuda kullanacağı doğalgaz kombi, soba veya brülör gibi ürünü alırken bilgili olması için tanıtım araçını ilçeye getirdiklerini söyledi.

Bacalı sistem kombilerin kısa bir süre sonra AB normlarına uymadığı için kullanılmayacağına dikkat çeken Tufan, "Doğalgaz kullanacakların kombiyi tercihleri halinde hermatik kombi almalarını sağlık veriyoruz. Demirdöküm ürünleri servis garantili olarak sunulmaktadır. 40 yıllık firma garantimizi de bunun yanında güvencedir. Yakında sitelere tanıtım için TIR yeniden ilçemize gelecek" dedi.

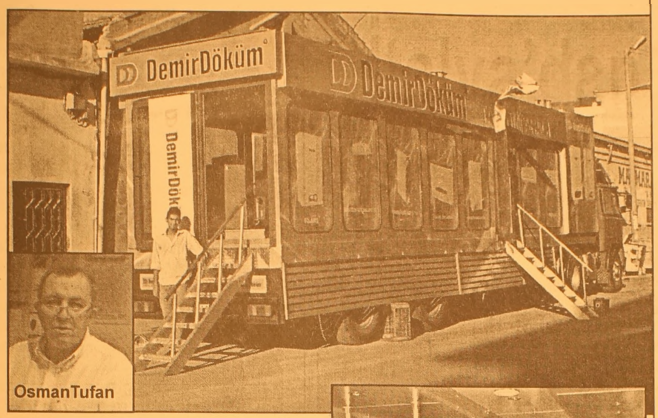

OsmanTufan

Ton balıkları İtalya'dan

ANTIGUA isimli soğuk hava depolu gemiyle İtalya'dan getirilen Ton balıkları Kerevitaş'a götürülüyor. Yaklaşık iki yıldan buyana Gemlik belediye İskelesini kullanarak getirilen balıklar Kerevitaş Tesislerinde konserve olarak işleniyor.

Bir tanesi yaklaşık 30 kilo gelen Ton balıklarının 500 ton olduğu belirtildi.

GEMLİK'TE BİR İLK

TOMOKAY

RADYOLOJİ MERKEZİ

✓ SPİRAL BİLGİSAYARLI TOMOGRAFİ (BT)
✓ ULTRASONOGRAFİ (US)
✓ RENKLİ DOPPLER ULTRASONOGRAFİ
✓ 4 BOYUTLU GEBELİK ULTRASONOGRAFİ
✓ GİRİŞİMSEL RADYOLOJİ (BİYOPSİ vb)

Mesai Saatleri: 08.30 - 20.00 / Cumartesi 08.30 17.00

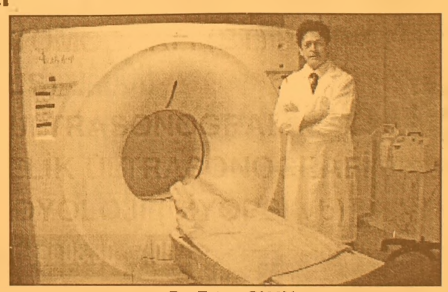

Dr. Ertan OKAY
Radyoloji Uzmanı

SPYRAL BYLGYSAYARLI TOMOGRAFY

Merkezimizde Spiral Bilgisayarlı Tomografi Cihazı ile tüm Bilgisayarlı Tomografi (BT) çekimleri yapılmaktadır.

En yeni teknolojiyle gerçekleştirdiğimiz çekimler sayesinde tüm organ dokulardaki hastalıkları teşhis etmekteyiz.

ULTRASONOGRAFY

Merkezimizde en son teknoloji Ultrasonografi Cihazı bulunmaktadır.

Renkli Doppler Ultrasonografi ile damar hastalıklarını teşhis edebilmekteyiz.

Gebelikte kullandığımız dünyanın en gelişmiş 4 boyutlu Ultrasonografi cihazıyla bebeği anne karnında canlı bir şekilde renkli olarak görmekteyiz.

ACİL DURUMLARDA 24 SAAT 513 65 29 NOLU TELEFONDAN BİZE ULAŞABİLİRSİNİZ

TEL: 513 65 29 - 30

FAX: 513 65 18

Adres : Dr. Ziya Kaya Mahallesi
Dutluk Sok No: 3 - GEMLİK
(Eski SSK Hastanesi ile Migros arasında)
e-mail: tomokay@gmail.com

ABD uçakları dehşet saçtı:56 ölü

Amerikan ordusu, Irak'ın batısında Suriye sınırı yakınındaki Kaim kasabasında bugün iki evi bombaladı. Saldırıda 56 kişi öldü. ABD ordusu operasyonla ilgili sadece şu bilgiyi verdi:

Amerikan ordusunun, Irak'ın batısında Suriye sınırı yakınındaki Kaim kasabası civarında bugün düzenlediği hava saldırılarında ölenlerin sayısı 56'ya çıktı.

Irak güvenlik kaynakları, hava saldırılarında El Kaide hücresi olarak kullanıldığı sanılan 4 evin tamamen yıkıldığını ve buralardaki 56 kişinin öldüğünü duyurdu.

Evlerin birinde 16 kişinin hayatını kaybettiğini belirten kaynaklar, saldırılarda kaç kişinin yaralandığı konusunda bilgi vermedi.

Amerikan ordusu sözcüsü, El Kaide hücresi olduğu sanılan binalara 3 hava saldırısı düzenlendiğini ve birçok El Kaide üyesinin öldürüldüğünü söylemişti.

ABD ORDUSU'NUN AÇIKLAMALARI

Irak'ta Amerikan ordusu tarafından düzenlenen hava saldırısında El Kaide üyesi birkaç kişinin öldürüldüğü bildirildi.

Amerikan ordusu, bugün Suriye sınırında Kaim bölgesi yakınındaki Karabila'ya düzenlenen hava saldırısında, alınan istihbarata göre El Kaide üyesi Ebu İslam ve birkaç arkadaşının öldürüldüğünün sanıldığını açıkladı.

İngiltere'den 'karşı deklarasyon'

Rum Alithia gazetesi, AB Dönem Başkanı İngiltere'nin Fransa ile birlikte bu haftaki AB toplantısında Türkiye'ye karşı hazırlanan bir "Karşı deklarasyon" hazırladığını yazdı.

AB Dönem Başkanı İngiltere'nin, Türkiye'nin Rum gemi ve uçaklarına uyguladığı ambargonun kaldırılması ve Gümrük Birliği Ek Protokolü konusunda "yol haritası" hazırladığı ve bu konuda Rum yönetiminin nabzını tuttuğu öne sürüldü. Rum Simerini gazetesi, "İngiltere'nin güney Lefkoşa Yüksek Komiseri Peter Millett aracılığıyla, Türkiye'nin Rum uçak ve gemilerine ambargosunun kaldırılması için bağlayıcı bir yol haritası uygulanması konusunda Rum yönetiminin nabzını tuttuğunu" yazarken, "Rum yönetiminin buna olumlu yaklaşmakla birlikte, Türkiye'nin deklarasyonuna karşı AB'nin bir karşı deklarasyon yayınlaması gerektiği hususunda da ısrar ettiğini" belirtti.

Dönem Başkanı İngiltere'nin, görüşlerini Rum yönetimine ilettiğini kaydeden gazete, bu görüşlerin, "Türk deklarasyonunun hukuki sonuçlar yaratamayacağı ve Türkiye'nin, ek protokole imza atmakla yükümlülüklerini yerine getirdiği ve üyelik müzakerelerine 3 Ekim'de başlayabileceği" şeklinde olduğunu, Rum yönetiminin ise deklarasyonunun, ek protokolün hayata geçirilmesi konusunda sorunlar yaratmakta olduğuna inandığını yazdı.

-İNGİLTERE'DEN KARŞI DEKLARASYON TASLAĞI-

Bu arada bir başka Rum gazetesi Alithia ise, "AB Dönem Başkanı İngiltere'nin, bu haftaki AB toplantılarında sunulması muhtemel bir karşı deklarasyonun taslağını hazırladığını ve bu taslağın AB Daimi Temsilciler Komitesi (COREPER) toplantısında görüşüleceğini" ileri sürdü. Gazete, "taslakta, Türkiye'nin gümrük birliği kararlarını hayata geçirmekle ilgili yükümlülüklerine işaret edildiğini" yazdı.

KSK MÜHENDİSLİK LTD. ŞTİ.
Sebahattin DOKSANBİR

Buderus
ISISAN
AKILLI ISITMA SİSTEMLERİ
YETKİLİ BAYİİ

DOĞALGAZ
KOMBİ
KAZAN
KALORİFER TESİSATI
KLİMA
HAVALANDIRMA
SIHHİ TESİSAT TAAHHÜT

DOĞALGAZ BİZİM İŞİMİZ

Merkez: Gazcılar Cad. No:27 BURSA
Tel: (0.224) 220 61 53 Fax: 225 30 74
Şb: İstiklal Cad. Baytaş Körfez Sitesi
Blok 2 No:42 GEMLİK
Tel: (0.224) 514 85 57 Fax: 514 85 58

Okullar 12 Eylül'de açılıyor

2005-2006 eğitim-öğretim yılına, 12 Eylül 2005 tarihinde Kütahya'da start verilecek.
Kütahya'da düzenlenecek olan açılış törenine, Başbakan Recep Tayyip Erdoğan başkanlığında Milli Eğitim Bakanı Hüseyin Çelik ve bakanlık bürokratları katılacak. Başbakan Erdoğan'ın açılışta velilere ve öğrencilere yönelik eğitim alanında yapılan ve 2006 yılı çalışmalarına yönelik önemli bir konuşma yapacak.
Yaklaşık 2.5 aylık bir yaz tatili sonrasında okullarına dönen ilköğretim öğrencileri, ilk gün sıralarında da yine hükümetin 2 yıldır ücretsiz dağıttığı ders kitaplarıyla buluşacak.

Ortaöğretimde ise liseler bu seneden itibaren 4 yıl olarak okutulacak. Bu sene 9. sınıf yani liseye başlayan öğrenciler, 4 yıllık bir maratonun içerisine girecek.
İlköğretimde ise müfredat dolayısıyla derslerin içerikleri ve öğretilme metotları sil baştan değişti. Öğrenciler yeni sistemli birlikte derslerde daha bir aktif konumda kendilerini bulacak.
Süper Liseler Anadolu Liseleri'ne dönüştürülürken, artık öğrenciler hazırlık sınıfı okumayacak.
Özellikle yabancı dille eğitim Anadolu Liseleri'nin yönetimlerine bırakıldı.
Böylece yabancı dil eğitimi verilecekken, dersler yabancı dille verilmeyecek.
Bakanlık ayrıca, bu sene okulöncesi çağ nüfusu oranını yükseltmek için öğrenci velilerine ücretsiz olarak anaokulu kapılarını da açıyor.

Bursa'da mahalleyi basan fareler panik yarattı

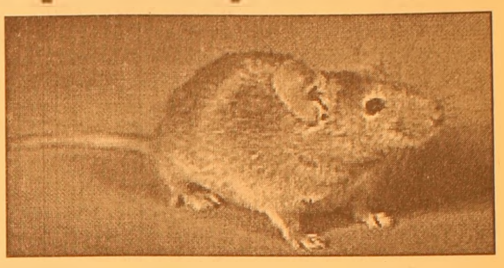

Bursa'nın Mustafakemalpaşa İlçesi'nde, bir sitenin altındaki depoya konulan tonlarca biber, ortalığın fare istilasına uğramasına sebep oldu. Bazı öfkeli vatandaşlar deponun camlarını kırınca etrafa yayılan fareler evlere girdi. Belediye ekipleri bunun üzerine deponun camlarına demir saclar yapıştırdı.
Atatürk Mahallesi'nde Gür Vardar Sitesi'nin alt katında bulunan dükkanların birine konulan yüzlerce çuval bibere musallat olan fareler, site sakinlerinin korkulu rüyası oldu. Kurutularak toz biber yapılmak üzere depolanan bibere musallat olan kedi büyüklüğündeki yüzlerce fare, depo dışına da çıkmaya başlayınca, sitede tehlike arz etmeye başladı. Site sakinleri, ellerinde sopa ve süpürgeyle merdiven ve kapı önlerinde farelere karşı nöbet tutarken, çocuklar korkudan evlerinden dışarıya çıkamaz oldu.
Öte yandan önceki gece bazı vatandaşlar, bahse konu deponun camlarını kırdı. Kırılan camlardan çıkan fareler etrafa yayılırken, evlere de girdi. Bunun üzerine Belediye Başkanı Hayri Öztetikler olay yerine gelerek, site sakinlerinden bilgi aldı. Bu arada belediye ekipleri, fareleri içerde hapsetmek için deponun kırılan camlarını demir saclarla kapattı.
Biberlerin sahibi Azatlı Köyü'nden Mustafa Yılmaz ise, "Bunları hayvan yemi olarak kullanacaktım" diye kendini savundu. Biberlere el koyan zabıtalar, çöplüğe götürerek hepsini imha etti.

'En düşük memur maaşı 649 YTL olacak'

KESK, hükümetin, en düşük kamu çalışanı maaşının Temmuz ayında 750 YTL olacağı yönündeki açıklamasının gerçeği yansıtmadığını, bu miktarın 649 YTL'de kaldığını savundu.
KESK'ten yapılan açıklamada, hükümetin, aile ve çocuk yardımı ile birlikte en düşük kamu çalışanı maaşının Temmuz ayında 750 YTL olacağını bildirdiği ifade edildi.

Bu rakamın kamuoyuna en düşük kamu çalışanı maaşı olarak yansıtıldığı dile getirilen açıklamada, oysa şu anda 52 YTL olan ve çalışmayan eş için ödenen aile yardımından yalnızca 675 bin kişinin faydalandığı belirtildi.
Açıklamada, yine 1 milyon 594 bin çocuk için kamu çalışanlarına çocuk yardımı yapıldığı kaydedildi.
En düşük ücret alan kamu emekçisinin eline bugün 542 YTL geçtiği anımsatılan açıklamada, "En düşük kamu emekçisi maaşı ek ödeme ve yüzde 2.5+2.5'luk artışla Temmuz ayında 649 YTL olacak" denildi.

SATILIK DAİRE
Gemlik Girişi
Emircan Yapı Kooperatifi
B/Blok Kat:3
Deniz Manzaralı, Çift Banyo,
Doğalgaz tesisatlı
Müracaat: 0.533 346 33 44

Kumarda kaybeden Türk 23. kattan atladı

Romanya'da gittiği gazinoda tüm parasını kumarda kaybeden Türk vatandaşı, kaldığı otelin 23. katından atlayarak intihar etti. Cenaze, Romanya Hava Yolları'na ait tarifeli bir uçakla stanbul'a getirildi.
Yaklaşık 10 yıldır Romanya'da yaşayan Faruk Okay adlı 42 yaşındaki Türk vatandaşı, Cuma akşamı Bükreş'teki Casino Buchares'te kumar oynamaya başladı. Sabaha kadar oynayan Okay, tüm parasını kaybetti.
Yaklaşık 60 bin dolar kaybettiği belirtilen Okay, bunalıma girdi. Okay, daha sonra gazinonun yanındaki Intercontinental Oteli'nin 23. katından atlayarak hayatına son verdi.
2 gündür Bükreş'te bir morgda bulunan Okay'ın cenazesi, bugün saat 18.00'da Bükreş-İstanbul seferini yapan Romanya Hava Yollarına ait bir uçakla Türkiye'ye getirildi.
Cenazeyi Atatürk Havalimanı'nda yakınları teslim aldı.

ENERJİ® Elektrik Aydınlatma
Nuri FINDIKKAYA
ELEKTRİK MALZEMELERİ
MİRAÇ KANDİLİNİZİ EN İÇTEN DİLEKLERİMİZLE KUTLAR, SAĞLIK, MUTLULUK ve BAŞARI DOLU GÜNLER DİLERİZ.
Enerji Elektrik Adres: Gazcılar Cad. No: 149 Osmangazi/BURSA
Enerji Aydınlatma Adres: Gazcılar Cad. No: 151 Osmangazi/BURSA
TEL: 251 61 12 - Fax: 255 02 07

'Türkiye'deki aşılarda problem yok'

Sabah gazetesinde dün manşetten verilen aşı şişelerindeki civa maddesinin çocuklarda otizme neden olduğu yönündeki habere Sağlık Bakanlığı anında cevap verdi.
Sağlık Bakanlığı, Türkiye'deki aşılarda ortalama 4-9 günde vücuttan atılan ve cıvaya bağlı kronik hastalıklara yol açması söz konusu olmayan "etil cıva-Thiomersal" kullanıldığını, bu nedenle herhangi bir riskin söz konusu olmadığını bildirdi.
Bakanlık, Dünya Sağlık Örgütü (WHO) Aşı Güvenliği Komitesi'nin raporunda, "bazı aşılarda bulunan etil cıvanın (thiomersal) ortalama
4-9 günde vücuttan sindirim sistemi yoluyla atıldığı, vücutta birikmesinin ve cıvaya bağlı bir takım kronik hastalıklara yol açmasının söz konusu olmadığının açıklandığını" hatırlattı.
Sağlık Bakanlığı'ndan yapılan yazılı açıklamada, aşılardaki thiomersal maddesinin zararlarına ilişkin haberler yayınlandığı hatırlatılarak, bu tür haberlerin, "vatandaşları aşı yaptırmadan soğutmayla sonuçlanabilecek, halk sağlığını tehlikeye düşürücü özellik taşıdığına" dikkat çekildi.
-AŞILARIN İÇERİKLERİ-
Açıklamada, aşıların, kişileri hastalıklardan ve onun kötü sonuçlarından korumak için sağlam ve risk altındaki kişilere uygulanan, hastalık yapma yeteneğinde olan virüs, bakteri gibi mikropların hastalık yapma karakterlerinden arındırılmak suretiyle geliştirilen biyolojik maddeler olduğu ifade edildi. Aşılarda asıl etken madde yanında adjuvan, stabilizatör ve koruyucu maddeler kullanıldığı kaydedilen açıklamada, adjuvan denilen ek maddelerin aşıların etkinliğini artırmak üzere bakteri ve virüs bileşenleri ile birlikte kullanıldığı anlatıldı.
Stabilizatörlerin ise aşılar uygulanıncaya kadar stabilitesini korumak üzere aşı flakonlarına ilave edildiği belirtilen açıklamada, ayrıca mikrobiyolojik bulaşmayı engellemek üzere koruyucu olarak adlandırılan ilave maddelerin aşı flakonlarına eklendiği kaydedildi.
-"KIZAMIK, BCG VE KUDUZ AŞILARINDA THİOMERSAL YOK"-
Türkiye'de aşı takviminde yer alması gereken aşılarla ilgili konuların, uzman akademisyenlerden oluşan Bilimsel Bağışıklama Danışma Kurulu tarafından karara bağlandığı anımsatılan açıklamada, Türkiye'de halen Sağlık Bakanlığı aşı takviminde yer alan DBT (difteri-boğmaca-tetanos), Hepatit B, TT (tetanos), Td (tetanos-difteri) Kızamık, OPV (çocuk felci), BCG (verem) aşılarının sahada kullanıma sunulduğu bildirildi.
Açıklamada, şöyle denildi:
"Genel olarak aşılarda adjuvan olarak alüminyum hidroksit, koruyucu olarak Thiomersal ile antibiyotikler ve stabilizatör olarak da magnezyum klorid bulunmaktadır. Sağlık Bakanlığı'na tedarik edilen Kızamık, OPV, BCG ve kuduz aşılarında koruyucu olarak thiomersal bulunmamaktadır. Sağlık Bakanlığı tarafından temin edilerek ülkemizde kullanılan tüm aşılar, Dünya Sağlık Örgütü tarafında üretim koşulları ve teknik özellikleri belirlenen standartlara uygun olarak üretim yapan üreticilerden temin edilmektedir.ürünler kullanıma sunulmaktadır. Ayrıca özel sektör tarafından ithal edilen tüm aşılar da ülkemize girişte biyolojik kontrollerden geçirilmektedir." dedi

Erdoğan 3 Ekim için umutlu konuştu

Başbakan Recep Tayyip Erdoğan, Avrupa Birliği'nin (AB) 3 Ekim 2005 tarihinde Türkiye ile müzakereleri başlatma kararı alacağını söyledi. Erdoğan, "Müzakerelerin başlaması konusunda umutluyum" mesajını verdi.
Başbakan Erdoğan, dün partisinin gece geç saatlere kadar süren Merkez Yürütme Kurulu (MYK) toplantısına katıldı.
Toplantının en önemli gündem maddesini AB konusu oluşturdu. Erdoğan, Türkiye'nin 3 Ekim'de Avrupa Birliği ile müzakerelere başlaması konusunda umutlu olduğunu belirterek, "Biz siyasette pozitif davranıyoruz. Olaylara pozitif bakıyoruz. Avrupa Birliği ile ilişkilere de aynı çerçevede bakıyoruz. 3 Ekim'de müzakere sürecinin başlayacağı kanaatindeyim. İnşallah Türkiye için en hayırlı karar çıkar" diye konuştu.

EFE MOTOR
BİSAN - RAMEX
YETKİLİ BAYİİ

Kredi kartına 12-18 ay taksitle
50-100-125-150 CC Pacific - Ramex Cup
Ramex Scooter - Bane Coper Modelleri ile Hizmetinizde
Anadolu Cetelem ile 24 ay vadeli satışlar
Yalova Yolu 1. Km Umurbey Altı
Tel: 0.224 514 22 87

AKÖZ İNŞAAT MALZEMELERİ
Hulusi ATEŞ

- Marshall, Akçalı inşaat boyaları
- Sıhhı Tesisat Malzemeleri
- Kat Kaloriferi
- Doğalgaz Sobası
- Kalorifer Petek ve Malzemeleri
- Baymak Kombi ve E.C.A
- Banyo Dolabı

DOĞALGAZ DÖŞEME, MÜHENDİSLİK HİZMETLERİ
ONARIM İŞLERİ - BOYA BADANA İŞLERİ
İTİNA İLE YAPILIR
Irmak Sok. Yeni Pazar Cad. No:58 GEMLİK
Tel: (0.224) 513 68 30

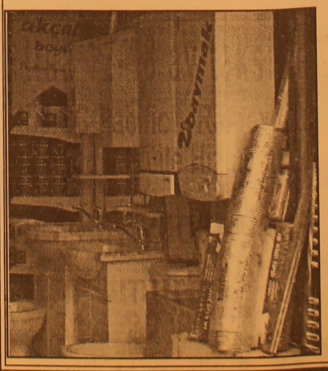

Enflasyon beklentisi binde 3.6

Ağustos ayında TÜFE'nin binde 3.6, ÜFE'nin de binde 4.6 oranında artış göstermesi bekleniyor. Enflasyonun Temmuz ayında eksiye geçmesinin ardından Ağustos'ta tüketici fiyatlarının binde 3.6, üretici fiyatlarının da binde 4.6 oranında artması bekleniyor. CNBC-e'nin 26 banka ve aracı kurum arasında yaptığı ankete göre, gıda fiyatlarının dışarıda tutulduğu Tüketici Fiyatları Endeksi için artış tahmini ise binde 6.1 olarak belirlendi.

TÜFE'nin yıl sonunda yüzde 6.64 ÜFE'nin ise yüzde 6.02 düzeyinde gerçekleşmesi öngörülüyor.

TEMMUZ'DA EKSİYE GEÇTİ

Devlet İstatistik Enstitüsü verilerine göre, Tüketici Fiyatları Endeksi Temmuz ayında binde 5.7, Üretici Fiyatları

Endeksi de binde 7.4 oranında gerilemişti. Yıllık bazda ise TÜFE yüzde 7.82 olarak gerçekleşirken, ÜFE yüzde 4.26 olarak gerçekleşti. Hükümetin yıl sonu hedefi yüzde 8 düzeyinde bulunuyor.

Açlık sınırı 520 YTL'ye geriledi

Türkiye'nin en büyük işçi sendikaları konfederasyonu Türk-İş, Ağustos ayında açlık sınırı olarak da adlandırılan dört kişilik bir ailenin asgari gıda harcamasının Temmuz'a göre yüzde 1.89 azalarak 530 YTL'den, 520 YTL'ye gerilediğini açıkladı.

Türk-İş tarafından Ankara ili ölçüt alınarak her ay yapılan araştırmayla ilgili açıklamaya göre, gıdanın yanı sıra kira, ulaşım, yakacak, elektrik, su, haberleşme, giyim, eğitim, sağlık, iletişim, kültür gibi temel harcamaları da kapsayan dört kişilik ailenin yoksulluk sınırı ise, Temmuz ayındaki 1,611.11 YTL'den 30 YTL civarında gerilemeyle Ağustos ayı için 1,580.64 olarak hesaplandı.

Türk-İş, Ağustos itibarıyla asgari gıda harcamasının 2004 yılı sonuna göre yüzde 1.19, 2004'ün Ağustos ayına göre yüzde 9.12, 12 aylık ortalamalara göre de yüzde 10.03 oranında arttığını belirtti. Geçen yılın ilk sekiz ayındaki artış yüzde 3.6, Ağustos 2004 itibarıyla 12 aylık artış yüzde 6.8, 12 aylık ortalama artış da yüzde 13.4 olmuştu.

Türk-İş açıklamasında, fiyatlarda son dönemde yaşanan gerilemenin Ağustos ayında da sürdüğü ve böylece aile bütçesindeki zorunlu harcama tutarında nispi bir rahatlama olduğu belirtilerek şöyle denildi: "Ancak, uygulanan ekonomik politikanın başarısı olarak gösterilen fiyat artış hızındaki gerileme, başta çalışanlar ve emekliler olmak üzere dar ve sabit gelirli kesimlerin yaşama şartlarına bir türlü yansımadı. Bu kesimin talep yetersizliğine bağlı olarak ortaya çıkan durgunluk, yeterli satış olmaması nedeniyle esnafı da 'kırmızı çizgi' noktasına getirdi."

Barbarosca

Barbaros BALMUMCU

Kıbrıs'la dostluk

11 Eylül Gemlik'in kurtuluşu munasebetiyle. Zeytin spor Başkanı Sayın İhsan Ünlü. Kıbrıs Türk Cumhuriyetifutbol federasyonu ile yapılan anlaşma gereği zeytinspor Bayanlar ile Kıbrıs Akdeniz spor birliğini davet ederek Gemlikimizin kurtuluş günü bir dostluk maçı yapacaklardır.

Sayın İhsan Ünlünün bugünkü konuşmasında iki takım daha davet ederek dörtlü bir turnuva tertip etmeyi düşündüğünü söylüyor.

En büyük sıkıntının Kıbrıstan gelecek olan takımın yatak ve yiyecek sorununu olduğu ifade etti.

Bu güzel günlerde emliğimizi bu tür spor faliyetleriyle süslenmesini dilerim.

Sayın Gemlik kaymakamı Mehmet Baygül den 29.ağustos 2005 tarihiyle olur olur yazısının alınarak ilçe spor müdürlüğüne verildiğini.

Sayın gemlik belediye başkanımızdan da aynı görüşün paylaşılmasını ve bu günde Gemlik Zeytinspor Başkanı İhsan Ünlüye yardımcı olacağını ümid ederim.

Bu günler hem milletimiz hem de bulunduğumuz kasabanın kurtuluşu bakımından önemli olduğunu sövlevebilirim.

Bu günde Belediyi ve Belediye Başkanının ev sahipliği yapmasını dilerim.

Civarımızdaki fabrikilarında eğer dörtlü turnuva gerçekleşirse sporsor olarak görmemiz en büyük arzumuzdur.

Bu bir ilk spor teması zaman gelindiğinde biz Gemliklilerde onların en güzel günlerinde isterledse yanlarında oluruz.

Kıbrıs kardeş türk devletiyle dostlukları pekistirmektir.

Sayın İhsan Ünlü bu işe kalktı bu gene spor adamının maddi olarak yükünü biraz olsun hafifletmek büyük ve küçük iş yerlerimize vazife düşüyor.

Bu turnuvada derece alanlara ve özel olarak kıbrıs Kıbrıs Akdeniz Birliği Bayan takımına verecekleri spor ve Gemlikli anma hediyeleri bizleri onurlandıracaktır.

Şu anda Akdeniz spor birliği ise anlaşma sahlamış kaymakamlık onaylı ve futbol federasyonunda zaten sözde alınan okeyi yazıya dökülerek faksla kıbrısa gönderilecektir.

Bütün iş yerlerimizden yardımcı olmalarını dileriz. Sponsor olarak yardımcı olacak kişi ve muesseseler İhsan Ünlü 0 537 204 81 64 telefona ulaşabilirler.

GRUP AİLE
ÇAY BAHÇESİ
Cemiyetlere sandalye, masa, meşrubat, çerez temin edilir.
CEMİYET ORGANİZASYONU YAPILIR
Tel : (0.224) 513 06 70
GSM : (0.537) 491 31 30

ELEMAN ARANIYOR
Elektrik konusunda
deneyimli eleman aranıyor
AYDIN MADENCİLİK 514 00 60

ELEMANLAR ARANIYOR
Deneyimli
✓ AŞÇI ✓ GARSON ✓ YIKAMACI
ve ✓ BAYAN KASİYER aranıyor.
YEMEK + SSK + YOL DAHİL
Müracaatların şahsen yapılması tercih olunur
0.544 283 57 30
ARHAN PETROL Yalova Yolu 2. Km. GEMLİK

Kadın ve erkekleri sinir eden haller

Kadın ve erkekleri sinir eden haller kimi kadınlar erkeklere, kimi erkekler kadınlara sinir olur. bu psikolojik tedavi gerektiren bir vaka. Bir de kadınların erkeklerde, erkeklerin kadınlarda görmeye dayanamadığı haller var. İşte genellikle çiftlerin birbirine kızdığı haller:
İşte iki cinsin birbirlerinde katlanamadıkları şeyler..
Erkek
* Dırdır, sürekli şikayet edilmesi.
* Erkenden uyanıp (özellikle hafta sonları) odada gürültü yapması..
* Evin eksikleriyle ilgilememesi.
* Maç olduğu gecelerde eve iptal edilemeyecek misafirleri çağırması.
* Evden çok aceleyle çıkıp bir yere yetişmesi gerektiğinde, kadının sallana sallana duşa girmeye karar vermesi ve sürekli gecikmesi.
* Geceleri erkeğin yatağa girmesini beklemeden kadının uyuyakalması.
* Saçlarının, fırçalara, taraklara, küvete, lavaboya ve aklınıza gelebilecek her köşeye dağılması.
* Benim arkadaşım senin arkadaşın ayrımı yapması.
* Temizlik kontrolörlüğü yapması.
* Eve giriş çıkış saatlerinin çetelesini tutması.
* Evde eşofman, tayt, pijama giymesi..
* Her kavgaya erkeğin annesinin karıştırılması.
* Tüm ağrılarını abartması.
Kadın
* Dağınıklığı sevmeyen kadınların sayıları oldukça fazladır. Dağınıklık onları delirtir tabi bunun kaynağı çoğu

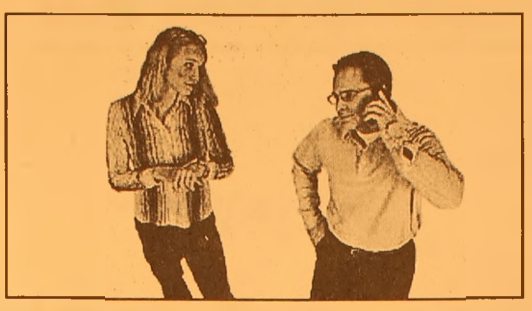

zaman erkektir.
* Televizyon kumandasının hep erkeğin elinde olması.
* Duşta erkeğin ısrarla kadının sabunluğunu kullanması.
* Isı problemi. Kadınların sıcak sevmeleri ve erkeklerin devamlı camı veya klimayı açması. Sonuç: Kadının hasta olması.
* İlk başlarda kadının konuşmalarını, fikirlerini ve hatta çocukluk anılarını merak ve ilgiyle takip eden erkeğin, bir zaman sonra seslenişini bile duymaz olması.
* Evde tamir edilmesi gereken şeyler için hiçbir girişimde bulunmaması.
* Çoraplarını çıkarttığı gibi herhangi bir yere atması.
* Flört döneminde doğum kontrolünü kendi yapan erkeklerin aynı çatı altında bu sorumluluğu tamamen kadına atmaları.
* Kadın sarımsak yememişken erkeğin umursamadan sarımsaklı yemekler yemesi.
* Kırk yılın başında mutfağa girip yemek yapsa da her tarafı batırması.
* Televizyon seyrederken bir şey sorulduğunda, kulaklarının duymaması.

ŞİİR KÖŞESİ

Celal BAY

Gök Meyve

Lodos gezintide; dal kıramadı
Dolu serpintide; gül yaramadı
Pas verilmedi soytarı yalana
Fakat sevda sobelendi talana
Ve pışpışlandı...

Dil çatal, diş keskin
Bir adım: Soktu
İki adım: Isırdı
Umutla deşildi yara
Kan emildi, gül örtüldü ve dendi ki:
Cancağızım, daldan kaydırma meyveyi
Meyveden caydırma sevdayı!

İlkbahar, yaz geride kaldı
Sonbahar gündemde; bağır eziyor
Elinde tırpan
Kolunda urgan
Kum sazlı
Engerek gözlü
Kara kanatlı kara kuş ensede geziyor
Kış diyor ki: Belalım barışalım!
Toprak diyor ki: Sevdalım sarışalım!
Biz diyoruz ki: Yarışalım!
Sancılanma be deli gönül
Yürek, yüreği sarmasa da
Yarını, göz görmese de görüyor beyin
Işık, ışığı besler
Elbet bir gün erecek gök meyve!

HAÇİN (106)

Yazan : Zebercet COŞKUN

Kollarının, bacaklarının gücü tükendi. Bir yandan da uyku bastırıyor, büyük çaba gösteriyor kollarının gevşememesi için. Bir süre daha dayandı, sonra bedeninin gücü iyiden iyiye kesildi. Ucunda ölüm bile olsa çıkacak... çekti kendini yukarıya. Yumuşacık toprağa uzandı. Oh!.. Yüzükoyun yatıyor, soluk soluğa... Bedeni terden ıpıslak, öyle de uykusu var ki, nerdeyse bayılıp gidecek. Kollarını , bacaklarını oynattı, sağa sola büktü, salladı sonra oturdu. Torbasının ipini çekti, bir iki lokma ekmek çıkarıp, attı ağzına. Bir çıtırtı? Çalılar oynadı sanki. Faik bakındı çevreye, gözleri alıştı, gündüz gibi seçiyor her yanı. Derenin suyu gece kara görünür, ama öyle değilmiş... Renkler karanlıkta bile renk... Hiçbir yan kapkara değil... Su koyu yeşil, köpükleri sarı ve de gümüş rengi, ışıl ışıl... Toprak kara değil, kahverengi. Her şey gündüzkine benziyor, yalnız gözün alışması gerek. Çalının ince çatallarını bile seçebiliyor Faik. Yine yüzükoyun uzandı toprağa, kıpırtısını kesti, soluğunu bile kesti. Çalıların ardında bir çıtırtı oldu, kızıl bir alev parladı, söndü. Usulca kaydı Faik, ayağının dibindeki ağaca tutunup saldı kendi aşağı... Ayakları basacak yer arıyor, başı yukarda, tam çalının dibinde. Çatırdadı çalının dalları, Faik"n yüreği gümbürdüyor. Küçük bir kızıllık, kara bir gölge... Kafasının yakınında... Başını da çekti aşağı, bedeni dereye kök atan ağacın gövdesine yapışık... soluğunu bir tutmak istiyor, yapamıyor. Kolu, bacağı bir hoş oluyor, kımıl kımıl bir şeyler oluyor damarlarında. Elleri daha yukarda... Sağ elinin yanıbaşında bir ayak var, çarptı eline. Pabucun altındaki koca bir çivi elinin yanını çizdirdi. Acı duymuyor... duysa ne fark eder? Acısa bile, tepesinde dikilen devriye eline bassa, ezse bile elini ses çıkarmayacak, çekemeyecek. Tutunacak yer bulamaz o zaman. Kıpırdamamak gerekiyor... İçine bir bulantı geldi şimdi, yediği bir lokma kuru ekmek dışarı tepiyor. Az önce olsaydı bu, yukarı çıkıp, toprağın üstünde biraz dinlenmeden önce, bu duruma dayanabilmesinin olanağı yoktu. Salıverirdi aşağı kendini. Azgın dere kapıp götürürdü onu... Kafası eğik, bedeni ağacın gövdesine yapışık... Göremiyor yukarsını, elleri ile biliyor olanı, biteni. Derenin gümbürtüsü soluk alışını işittirmez oluyor. Koca pabuçlar çizdi geçti elini. Bir süre daha bekleri Faik, sonra başını kaldırdı usulca, bedenini ağacın gövdesinden ayırdı. Başı, gözleri yukarda şimdi, bakınıyor, kimseler yok... Derin bir soluk aldı.

Birkaç kez daha yukarı çıkıp, dinlendi Faik, kesiliyor ikide bir. Oysa Hamurcu Gediği ne kadarcık yer... Şimdiye çoktan varması gerekirdi. Bostanlık çayının Çatak deresiyle birleştiği yerde koca kayalar vardır, su yükseldiği zaman altına alır kayaları, görünmez eder. O zaman karşı kıyıya geçmenin olanağı yoktur. Her bir kayayı ezbere bilir Faik, her bir çıkıntı ezberindedir. Karşı kıyıya geçmesi gerekiyor, gün ışımadan. Artık emeklemenin, sürünmenin faydası olmaz. Ayağa kalktı. <<Kadere...>> dedi kendi kendine. <<Görülürsek kadere! Yoksa ölürüm! Geçmeğe çabalayacağım... Geçeceğim... Ölmeyeceğim... Ölmemem gerekiyor!..>> Dereye iniyor şimdi, ayağı kaysa ölüm gavurun silahından daha yakındır. Alır, götürür dere, ama tutunacak yerleri iyi biliyor Faik. yakınlaşınca suyun gürültüsü homurtu oldu, kulakları uğuldamağa başladı. En yakınındaki kayaya atladı, sıkıca yapıştı taşa... Ayakları titriyor, içi bir hoş oluyor. <<dere beni götürür mü ola? Dikkat edersem bir şeycik olmaz... Az mı geçtik bu kayalardan karşı kıyıya? Hem de koşa koşa... Anamızın, babamızın haberi bile olmazdı. Oyundur bu... Suyun azgın zamanı daha heyecanlı olur... Bu işi başarırım başarmasına ya, durum önceki gibi değil, şimdi bir de saklanmak var işin içinde... Kurşun sıkarlar yoksa... O zaman işim bitiktir.>> Yüreğinin deli deli çırpınması, bedenini saran bu eziklik, elini ayağını kesen bu korku garip bir zevk veriyor Faik'e. Hiç böylesine heyecanlanmamış, bu zevke varmamıştı. Dereye bakmamaya çabalıyor. Gözü kayalarda... <<Suya kaptırdın mı gözünü, kendini kaptırdın demektir. Başın döner devrilirsin. Kayaların sivri yerlerinde döner, durur su, yuvarlaklar çizer, haykırır, seslenir sana... Çağırır... Ak köpükler fışkırtır yüzüne, gözüne, bakmayacaksın. Gözün kayanın sivrisinde olacak... Yakındır kayalar birbirine, atlayabilirsin.. Kaldırıp, atacaksın kendini! Ayağını değirmenle iki elini uzatman bir olacak. Uzanacaksın, ve de yapışacaksın kayaya hemen... Bu iş böyle başarılır.>> Dereye bakmamak çabasında Faik, gözü kayalarda. Gecenin karasında açık seçik görüyor her yanı. Yine de ayağını uzatıp yokluyor, sonra basıyor. Yanlış yere adım atanın sonu iyi olmayacağını iyi biliyor, hiçbir yana tutunamaz, su aldığı gibi götürür. Birinci kaya tamam... sıkı sıkı sarıldı kayanın çıkıntısına... İkinci kaya... Hoop!.. Yedinci kayaya geldi. Bu son... Başardı. Sıçradı karşı kıyıya, boylu boyunca uzandı toprağın üstüne. Kalbinin çırpıntılarına koyverdi kendini, tatlı tatlı bedenini ezer gibi çırpıyor. Kurtuldu... Bundan sonra ölüm gelemez... Tanrı ondan yana işte! Kurtulmasını istemese kurtarmazdı. Geçirtmezdi şu azgın dereyi.. Bu mevsimde böyle olmaz kayalar, suya gömülüdür. Öyle olmaması bile bir işaret... Faik ıslak toprağın üstünde yatıyor. Başarı bir hoş etti yüreğini. Daha da yatacaktı ama, uzaktan bir silah sesi işitti. Onu görmüş olamazlar. Kendine geldi hemen. Onu gören olmadı. Dereyi aştı ama, bu yolun sonu demek değil. Hamurcu Gediği'nin oraya varması ve de aşağı geçmesi gerek. Uykusu iyice açıldı artık. Kendini tüy gibi hissediyor, yorgunluğu da geçti. Yüreği güven dolu. Biliyor, kurtulacak. Tanrı böyle istiyor, yoksa çoktan azgın sulara kapılmıştı. Bu kez dereye sarkmadı. Bir ses, bir işaret olursa inecek. Dere boyunca emekleye emekleye ilerliyor.

Devamı Yarın..

Kireçlenmede geri dönüş yok

Uludağ Üniversitesi Fiziksel Tıp ve Rehabilitasyon Anabilim Dalı Öğretim Üyesi Doç. Dr. Jale İrdesel, halk arasında "kireçlenme" olarak bilinen "Osteo Artirit"in geri dönüşünün olmadığını, ancak teşhis edildiği noktada uygun tedavilerle ilerlemesinin durdurulabildiğini söyledi.

Doç. Dr. İrdesel, kireçlenmenin, eklemlerde kısıtlama ve zorlanma yaratan kronik bir hastalık olduğunu belirterek, bu hastalığın görülme sıklığının yaş ilerledikçe arttığını bildirdi.

Kireçlenmenin, en sık görülen kas ve iskelet sistemi hastalığı olduğunu anlatan Doç. Dr. İrdesel, kadınlarda erkeklere oranla daha fazla rastlanan bu rahatsızlığın, eklem çevresinde ağrıya ve şişliğe yol açtığını ifade etti.

"Kireçlemenin geri dönüşü yok, ancak teşhis edildiği noktada uygun tedavilerle durdurulabiliyor" diyen Doç. Dr. İrdesel, bu hastalığa, hareketsizlik, aşırı şişmanlık, eklemlerin aşırı kullanılması, yaşlılık, metabolik ve romatizmal rahatsızlıkların neden olabildiğini kaydetti.

Doç. Dr. İrdesel, kireçlenmenin en sık diz, kalça, el ve omurlarda ortaya çıktığını belirterek, egzersiz yapmanın bu hastalığın oluşması ve durdurulmasında olumlu etki yarattığını kaydetti.

Doktorun hastaya uygun olarak verdiği egzersizler sayesinde, eklemlerin hem korunduğunu hem de güçlendiğini belirten Doç. Dr. İrdesel, şöyle konuştu:

"Bu tür şikayeti olan kişiler, aşırı ve ani hareketlerden mümkün olduğunca kaçınmalıdır. Obez hastalarda ekleme binen yük fazla olduğu için, egzersizlerde fazla zorlanılmaması gerek. Hastaların yanlış hareketler yapmamaları ve eklemlerini doğru kullanmaları için eğitilmesi gerekiyor. Ayrıca, yüksek topuklu ayakkabılar eklem üzerine binen yükü artırdığı için, kireçlenme hastalarının topuklu ayakkabı giymeleri de sakıncalıdır"dedi.

Diş gıcırdatması sinirlilikten kaynaklanıyor

Bruksuzim olarak bilinen ve genelde psikolojik bozukluk ve sinirlilikten kaynaklanan, diş gıcırdatması, diş kayıplarına, diş eti hastalıklarına neden olurken, baş ve yüz ağrılarını da beraberinde getiriyor.

Selçuk Üniversitesi Ağız, Diş, Çene Hastalıkları ve Cerrahisi Anabilim Dalı Başkanı Doç. Dr. Ercan Durmuş, diş gıcırdatmasının, ağız içindeki kasların, alışılmışın dışında hareket etmesiyle ortaya çıktını söyledi.

Durmuş, "Bruksizm, gece boyunca da görülebilir. Daha yaygın olanı, genelde kasların dinlenmeye geçtiği uyku döneminde olanıdır. Ağız çevresinde bulunan ve gece dinlenmesi gereken kaslar, ritmik hareketlerle birbirine temas ederek, gece boyunca diş gıcırdamasına neden oluyor" dedi.

Dişlerin yapısında ciddi anlamda aşınmalara ve madde kaybına neden olan diş gıcırdatmasının, diş eti ve çevresindeki dokularda problemlere, çenenin eklem bölgesinde hastalıklara yol açtığını dile getiren Durmuş, bu alışkanlığın, özellikle şakak ve yanak bölgesindeki kasların aşırı çalışması nedeniyle yüz ve baş bölgesinde de ağrılara neden olduğunu belirtti.

Durmuş, şunları kaydetti: "Genelde psikolojik bozukluk ve sinirlilik, bruksizme neden oluyor. Bazen kaslardaki rahatsızlık da bruksizme neden olabiliyor. Hastalık kolaylıkla tedavi edilebiliyor. Nedenini bildiğimizde tedavi kolaylaşıyor. Dişlerdeki mevcut rahatsızlığın tedavisi yapılırken bu duruma neden olan etkenlerin ortadan kaldırılması gerekiyor. Dişlerin bir kapanış şekli var. Alt ve üst çene arasına bir plak yerleştirerek geçici de olsa hastadaki sıkıntıyı bir süre ortadan kaldırıyoruz. Durumu ortaya çıkaran neden, psikiyatri servisini ilgilendiriyorsa oraya yönlendiriyoruz." dedi.

GEMLİK REHBERİ

GEREKLİ TELEFONLAR	
İtfaiye	110
Polis İmdat	155
Jandarma İmdat	156
Jandarma K.	513 10 55
Polis Karakolu	513 18 79
Gar. Kom.	513 12 06

KAYMAKAMLIK	
Kaymakamlık	513 10 51
C.Savcılığı	513 10 53
C.Savcı Yrd.	513 29 54
Emniyet Müd.	513 10 28

ULAŞIM	
METRO	513 12 12
Aydın Turizm	513 20 77
Süzer Turizm	512 10 72
Kanberoğlu-Esadaş	514 45 49
Anıtur	514 47 71
Kamil Koç	513 35 71

HASTANELER	
Devlet Hastanesi	513 92 00
SSK Hastanesi	513 23 29
Mer.Sağ.Ocağı	513 10 68

TAKSİLER	
Körfez Taksi	513 18 21
Çınar Taksi	513 24 67
Güven Taksi	513 32 40
Gemlik Taksi	513 23 24
Manastır Taksi	514 35 50

RESMİ DAİRELER	
TEK Arıza	513 20 66
TEK İşletme	513 45 03
Statyum	514 00 95
Orm.Böl.Şef.	513 12 86
Milli Eğt. Md.	513 11 74
Halk Kütüphane	513 13 53
Askerlik Şb.	513 10 57
Karayolları	513 13 08
Liman Baş.	513 11 33
Mal Müd.	513 10 95
Nüfus Md.	513 37 42
Özel İd. Md.	513 15 07
Tapu Sicl. Müd.	513 14 14
Müftülük	513 13 64
Gümrük Md.	524 85 86
Tekel Md.	513 10 42
Ver. Dairesi Md.	513 10 92
İlçe Tarım Müd.	513 11 86
İlçe Seç. Md.	513 77 77
Halk Eğitim Müd.	513 18 46

BELEDİYE	
Santral	513 45 21 -23
Başkanlık	513 45 20
Zabıta	513 24 32
Otobüs İşlet.	513 45 21-122
Su İşlet.	513 45 21 - 115
İtfaiye	513 23 25
Muhasebe Md.	513 45 21 -182
Yazı İşl. Md.	513 45 21 -111
Su Arıza	Yalnız 185

DENİZ OTOBÜSÜ	
Bursa	256 77 84
Mudanya	544 30 60
Yenikapı	(212) 516 12 12
Yalova	(226) 811 13 23
İDO İmam Aslan Dinlenme Tes.	513 23 94

VAPUR - FERİBOT	
Yalova	(226) 814 10 20
Topçular	(226) 363 43 19
Eskihisar	(262) 655 60 31

OTOBÜS	
Şehirlerarası	261 54 00
Otobüs Terminali	(18 Hat)

TÜP DAĞITICILARI	
Aygaz	513 12 95
Tekgaz	513 16 37
Ocakgaz	513 16 37
Ergaz	513 88 43
İpragaz	513 22 59
Habaşgaz	513 45 46
Yeni Likitgaz	513 65 00
BP Gaz	514 59 81
Bütünler Likitgaz	513 80 00
Akçagaz	514 88 70
Totalgaz	514 17 00
AKCAN PETROL	513 10 79
YERLİYURTLAR PETROL	513 30 33
TUNCAY OTO GAZ	513 14 25

NÖBETÇİ ECZANE

31 Ağustos 2005 çarşamba

SEVİNÇ SARAL ECZANESİ

GEMLİK Körfez GÜNLÜK SİYASİ GAZETE

YEREL SÜRELİ YAYIN
YIL : 33 SAYI : 2223
FİYATI : 0.25 YTL. (KDV Dahil)
Sahibi : Kadri GÜLER
Sorumlu Yazı İşleri Müdürü : Serap GÜLER
Haber Müdürü : Seyfettin ŞEKERSÖZ
İstiklal Cad. Bora Sok. No:3/B
Tel : 513 96 83 Fax : 513 35 95 GEMLİK
Yönetim ve Basım Yeri : KÖRFEZ OFSET
Matbaacılık-Yayıncılık-Reklamcılık Tesisi
İstiklal Cad. Bora Sok. No:3/B GEMLİK
(Dini bayram Günleri ve Pazar günleri yayınlanmaz)

Kıraç'ın Tarkan'a ettiği küfür mahkemelik oluyor

Müzik dünyasındaki polemikler, küfür boyutuna ulaştı. Ceza'nın Kıraç için söylediklerinden sonra Kıraç da Tarkan için 'ayıp' sözler söyledi. Ceza'nın Solar Beach'teki konserinde, kendisine hitaben küfürlü bir şarkı söylemesine cevap vermeyen Kıraç, Tarkan'a patladı.

HERKES ŞAŞIRDI

"Lan Kıraç" sözleriyle başladığı şarkıyı 'g.. tünü s.. im' diye bitiren Ceza'nın bu küfürleri karşısında Kıraç 'Ona aynı tarz bir cevap vermeyeceğim. Hukuki yollara başvuracağım. Eleştiri yapmak doğaldır ama hakaret ve küfür etmek hiç de hoş bir olay değil" diyerek tepkisi dile getirmişti. Bu olayın üzerinden sadece birkaç ay geçti ve "küfür etmek hiç de hoş değil" diyen Kıraç, kameralar önünde yaptığı bu açıklamaya tezat bir davranışta bulundu. Kıraç, bir magazin muhabirinin Tarkan ile ilgili sorusu karşısında "Tarkan'ın ..... diye küfür etti.

DAVA AÇIYORLAR

Tarkan'ın menajeri Uygar Ateş, görüntüleri şaşkınlıkla izlediklerini ve Kıraç'ı bu yüzden mahkemeye vereceklerini belirterek "Tarkan hakaretler karşısında şok oldu ve çok üzüldü. Konuyla ilgili hukuki işlem başlatacağız" dedi.

Rumlar Talat'ı BM'ye şikayet etti

Kıbrıs Rum kesiminin BM Daimi Temsilciliği Maslahatgüzarı Andreas Hadjichrysanthou, KKTC Cumhurbaşkanı Mehmet Ali Talat'ı, 'KKTC'nin resmen tanınmasından yana olmakla' suçlayarak BM Genel Sekreteri Kofi Annan'a şikayet etti.

Kıbrıs Rum kesiminin BM Daimi Temsilciliği Maslahatgüzarı Andreas Hadjichrysanthou, KKTC Cumhurbaşkanı Mehmet Ali Talat'ı, 'KKTC'nin resmen tanınmasından yana olmakla' suçlayarak BM Genel Sekreteri Kofi Annan'a şikayet etti.

Rum radyosu, Hadjichrysanthou'nun, BM Genel Sekreteri Annan'a gönderdiği mektupta, 'Talat'ın, işgal altındaki bölgede bulunan düzenin resmen tanınmasından yana tavır içinde olduğu' ifadelerine yer verdiğini belirtti. Rum haber ajansı da Rum maslahatgüzarın, mektubunda, KKTC Cumhurbaşkanı Talat'ın 'Rumlara, izolasyonların kaldırılması ve limanların açılması karşılığında Maraş'ı verme' önerisinin ardındaki siyasi amacın, 'işgal altındaki bölgenin tanınması' olduğunu öne sürdüğünü kaydetti.

BÜGÜRÜK
GEMLİK SHOP
AÇILIYOR!

AÇILIŞIMIZA BEKLİYORUZ
0-13 YAŞ ÇOCUK GİYİMİNDE ARADIĞINIZ HERŞEY!
Açılış nedeniyle tüm satışlarımız
KREDİ KARTINA 6 AY VADELİDİR
3 Eylül 2005 Cumartesi günü Saat: 15.oo'de
Balıkpazarı 1 Nolu Cad. No:87
(Balıkpazarı Cami karşısı) - GEMLİK
Tel: 0.224 513 65 28