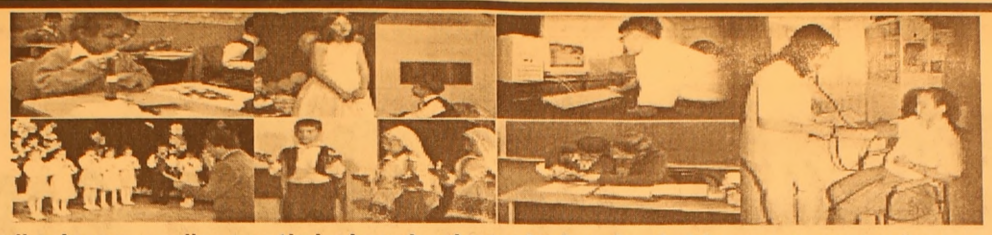

"İyi Bir Gelecek Aykent'le başlar"

Çocuklarınızın günde en az üç saatini alacak olan okul yolculuklarına son veriyoruz....
Okulumuz Özel Aykent İlköğretim Okulu ve Anasınıfı 2005 – 2006 öğretim yılı kayıtlarına başlamıştır.
Deneyimli kadrosu ve çağdaş eğitim anlayışıyla sizlere en yakın özel okuldur.

2005- 2006 ÖĞRETİM YILI FİYAT LİSTEMİZ

SINIFLAR	ÜCRET
ANASINIFI	3.000.000.000 TL
1. SINIF	3.750.000.000 TL
2. SINIF	4.500.000.000 TL
3. SINIF	4.500.000.000 TL
4. SINIF	4.500.000.000 TL
5. SINIF	4.500.000.000 TL
6. SINIF	4.500.000.000 TL
7. SINIF	4.500.000.000 TL
8. SINIF	4.500.000.000 TL

Fiyatlarımıza yemek ve servis dahildir
ÖDEMELERDE 10 TAKSİT İMKANI VARDIR
Tel : 513 50 84 - 512 27 77 GEMLİK

GEMLİK'İN İLK GÜNLÜK GAZETESİ

GEMLİK **Körfez**

TARAFSIZ SİYASİ GAZETE

Eylül 2005 Perşembe — 25 YKr. (250.000 TL.)

Elektrik ve su borcu yüzünden çıkan tartışma sonunda kan aktı.

Kumla'da cinayet: 2 ölü

Küçük Kumla'da önceki gece, çay bahçelerinin karşısında bulunan Altın Kumpir adlı işyerinin sahibi Mustafa Bilge ve yanında çalışan Garson Erdal Arı yüzlerce yazlıkçının gözleri önünde kurşunlanarak, öldürüldüler. Olaydan sonra kaçan üç kişi jandarma tarafından aranıyor.

Kiracı olarak oturduğu evin 500 YTL elektrik ve su borcu yüzünden mal sahibinin damadı ile tartışan Kumpirci Mustafa Bilge (48),kendi işyerinde kurşunlanarak, öldürüldü. Olayda, garson Erdal Arı da (22) hayatını kaybederken, 2 kişi de yaralandı.

Haberi sayfa 3'de

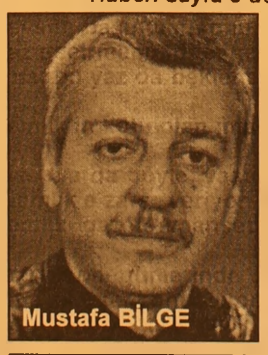

Mustafa BİLGE

Altın Kumpir'de garson olarak çalışan Erdal Arı, aldığı kurşun yarası ile olay yerinde can verdi

Güne Bakış

Kadri GÜLER
kadri_guler@hotmail.com

Sezonu kötü kapatıyoruz

Futbolda lig sezonunu bazı takımlar kötü kapatır.

Biz de yaz sezonunu önceki geceki olayla kötü noktaladık.

Bugün yazın sona erip, sonbahar mevsiminin başlangıcı..

Onbinlerce kişinin iki ayını huzur içinde geçirmek için geldiği sahillerimiz dolup taşıyordu.

Mevsim başından sonuna değin olaysız bir yaz geçirmenin düşüncesindeydik.

Ama, bu yaz da beklenen huzur bulunamadı.

Gemlik'in kötü olan imajını silip koruyamadık.

Öyle, ya da böyle, yaşanan silahlı olaylar, Gemlik'e zarar veriyor.

Gemlik gazete manşetlerinden düşmü

Yazın son günlerinde yüzlerce kişinin ünde silahlar konuşuyor, insanlar ölüyor a yaralanıyor...

e için?

Bir hiç uğruna..

Geride sönen iki ocak ve cinayetten ranan genç insanlar...

Toplum gergin..

Sinirler gergin...

Bir yanda maganda kurşunlarıyla ölen r, öte yanda on paralık bir alacak verecek rtışmasının sonunda yaşananlar!...

Bir yazı daha kötü kapatıyoruz.

Silmek istediğimiz imajımız boynumuza asılı.

Umutları bir başka yaza bıraktık.

Yolcu otobüsü devrildi: 14 yaralı

Umurbey girişinde bir yolcu otobüsünün devrilmesi sonucu 14 kişi yaralandı. Marmaris-İstanbul seferini yapan Mehmet Güner'in (58) kullandığı yolcu otobüsü, Umurbey Beldesi girişinde devrildi. Kazada, Mehmet Güner, Nazike Seymen, Emine Kont, Besi Taş, Fatma Öztürk, Hülya, Gül ve Hüseyin Kadife, Seher, Feride, Harun, Faruk Başbuğa, Gökhan Güneş ve Sinan Sezer, yaralandı. Gemlik ve Bursa'daki çeşitli hastanelerde tedavi altına alınan yaralıların sağlık durumlarının iyi olduğu bildirildi.

Buluşma

Gürhan ÇETİNKAYA

Burnumuzdan soluyoruz

'Öfke huzursuzluktan aşırı kızgınlığa ve öfkeye dönüşen ruh halidir.'
Charles Spielberger
Öfkemiz burnumuzda..
Çabuk öfkelenen bir toplum olduk.
İncir çekirdeğini doldurmayacak olaylar yüzünden birbirimizi yer hale geldik.
Ne oluyor?
Nereye gidiyoruz?
Öfkeyle kalkan zararla oturuyor.
Bir yerlerde bir boşluk var ama..
Amasını açıklayacak merciler ne yapıyor?
Son yıllarda meydana gelen olayların yarısından fazlası faili meçhul.
Halk keyifsiz.
Esnaf neşesiz.
Sanayici huzursuz.
Düne kadar yakınıyorduk..
Yasalar yetersiz ..
Artık eskidi diye
Şimdi yeniledik.
Yoksa daha mı beter oldu?
İşi bilenler bas bas bağırdılar ..
Yeni TCK Yasası'nı eleştirdiler.
Yetersizliğini çeşitli platformlarda dile getirdiler.
Yasa yapıcıların umurunda olmadı..
Bildiklerini okudular.
Diğer yandan ;
İşçiler, memurlar aldığımızla geçinemiyoruz dediler.
Haklarını hukuksal çerçevede aradılar.
Karşılık olarak,
Fırça yediler..
Coplandılar.
Ne var ki, ayranımız yokken içmeye...
Uluslararası organizasyonlar ,şenlikler falan filan..
Tamam,
Formula 1'i de yapalım.
Dünya Üniversitelerinin Olimpiyatlarını da organize edelim.
Yazlık beldeler de dansöz de oynatalım.
Hiç itirazımız yok.
Kıvanırız.
Mutlu oluruz.
Hatta destekleriz bile..
Ancak;
Karnımız açsa,suyumuz akmıyorsa, denizlerimiz pislik içindeyse,insanımız sosyal ve ekonomik açıdan mutsuzsa,suç oranı sürekli artıyorsa, ben neyleyim şenliği, aolimpiyatı, formulayı..
Eğri oturup doğru konuşalım .
Gerçekleri de bilelim..
Demek ki öfke boşuna değil..

Doğalgaz sistemleri halka tanıtılıyor

"Isısan Buderus" firması tarafından önceki gece İskele Meydanı'nda vatandaşlara doğalgaz ısı sistemlerinin tanıtımı yapıldı

Seyfettin ŞEKERSÖZ

Gemlik'in doğalgaza geçiş çalışmalarında son aşamaya gelinirken, ısı sistemlerinin tanıtımları sürüyor.
"Isısan Buderus"un önceki akşam İskele Meydanı'nda yaptığı tanıtımını çok sayıda vatandaş gezerek, bilgi aldı.
Gemlik Doğalgaz Sistemleri temsilcisi İl Genel Meclis Üyesi İbrahim Uslu, gezici tanıtım aracında bulunan doğalgaz sistemlerini vatandaşlara tanıttı.
Mühendislik hizmetlerinden kombi kat kaloriferine kadar merkezi sistem, doğalgaz tesisat dönüşüm, doğalgaz sobaları ile bunlara yönelik bakır boru çeşitleri, panel radyatörler ve alüminyum radyatörler bulunuyor.
GEMDAŞ'tan yetki belgeli çalışma yapan Gemlik Doğalgaz Sistemleri firmasında vadeli satışların da yapıldığı bildirildi.

İskele Meydanı'nda Isısan Buderus firması tarafından tanıtım yapıldı

BURSA HAKİMİYET VE KENT GAZETELERİNE İLAN ve REKLAM ALINIR
KÖRFEZ REKLAM
İstiklal Caddesi Bora Sokak No : 3/B GEMLİK
(Akbank aralığı Stüdyo Prestij yanı
Tel : (0.224) 513 96 83 Fax : 513 35 95

ELEMAN ARANIYOR
15 - 25 yaş arası
bayan eleman aranıyor.
Tel: 513 18 02 - 03

TURAN TRAFİK
ADNAN TURAN
Her türlü araç devir
Yeni kayıt, Plaka , Ruhsat,
Fenni muayene
Sigorta işlemleri yapılır.
Adres: Gürle İş Merkezi
Kat: 1 No: 55 - GEMLİK
Tel : (0.224) 514 62 02
GSM: (0.537) 933 25 26

Elektrik ve su borcu yüzünden çıkan tartışma sonunda kan aktı.

Kumla'da cinayet: 2 ölü

Küçük Kumla'da önceki gece, çay bahçelerinin karşısında bulunan Altın Kumpir adlı işyerinin sahibi Mustafa Bilge ve yanında çalışan Garson Erdal Arı yüzlerce yazlıkçının gözleri önünde kurşunlanarak, öldürüldüler. Olaydan sonra kaçan üç kişi jandarma tarafından aranıyor.

Ersel PEKER -

Küçük Kumla sakinleri, önceki gece ev sahibi ile kiracı tartışmasıyla başlayan dehşete tanık oldu.

Küçük Kumla Beldesi'nde kira yüzünden çıkan kavgada iki kişi vurularak öldürüldü, iki kişinin yaralandığı olayla ilgili soruşturma sürüyor.

Yüzlerce kişinin gözleri önünde gelişen kanlı olay, iddiaya göre 58 yaşındaki İsmail Aydın, Körfez Gürücü Kursu'nun sahibi olan kayınpederine ait evinde kiracı olarak oturan ve belde de kumpir dükkanı işleten Mustafa Bilge'nin evden ayrılırken, 500 milyon lira tutarında bıraktığı elektrik ve su borcu yüzünden arasında başladı.

Önceki gece 21:00 sıralarında yaşanan olay sırasında, Mustafa Bilge *"Sen kimsin, ev senin kayınpederinin sana ne oluyor"* deyince, İsmail Aydın öfkeli bir şekilde dükkandan ayrıldı. 10-15 dakika sonra yanına aldığı yeğenleri Özcan ve Orhan Aydın kardeşler ile Bilge'nin işyerine yeniden gelen İsmail Aydın, alacağını bir kez daha isteyip, yine red cevabı alınca, ortalık savaş alanına döndü.

Olayla ilgili iddiaya göre, silaha sarılan Orhan Aydın Bilge'nin işyerine kurşun yagdırmaya başladı.

Yüzlerce kişinin gözleri önünde yaşanan olayda göğsüne iki kurşun isabet eden 48 yaşındaki Mustafa Bilge ile yanında garson olarak çalışan Erdal Arı (22) ve döner ustası Rahim Ergün'e isabet etti. Seken bir kurşun da dükkanda müşteri olarak bulunan Hafize Dalgıç'ın (27) kolunu hafif sıyırdı.

Olay sonrası İsmail Aydın, yeğenleri Özcan ve Orhan Aydın kardeşler izlerini kaybettirirken, ağır yaralanan Mustafa Bilge ile Erdal Arı, hastaneye götürülmek istenirken hayatlarını kaybetti.

Ayağından kurşunlanan döner ustası Rahim Ergün Bursa Devlet Hastanesi'nde tedavi altına alınırken, kolundan hafif yaralanan Hafize Dalgıç'ı ayakta tedavi edildi.

Jandarma, olaydan sonra firar eden üç kişinin yakalanmasına çalışıyor.

Garson Erdal Arı, çıkan tartışmadan sonra kurşunla taranan işyerinde can verdi

Döner Ustası Rahim Ergün ayağından yaralandı.

Kumpir işleticisi Mustafa Bilge kurşunlandıktan sonra hastaneye kaldırılırken son nefesini vermemişti

Önceki gece Küçük Kumla çaybahçelerinin karşısında bulunan Altın Kumpir işyerinde işlenen cinayetten sonra belde sakinleri olayı şaşkınlık içinde izledi.

Vatandaş eğlenceyi kaçırmıyor

Seyfettin ŞEKERSÖZ

Sosyal etkinliklerin belki de en az yapılan ilçesi olan Gemlik'te vatandaşlar, en ufak eğlenceyi kaçırmıyor. Önceki akşam İskele Meydanı'nı dolduran vatandaşlar, Belediye Bandosu'nun yaptığı gösteriyi ilgiyle izlediler. Çoğunluğunu kadın ve çocukların oluşturduğu izleyiciler yazın bittiği şu günlerde, festival alanında bulamadıkları eğlenceyi Belediye Bandosu'yla yakaladılar. Gemlik'in Kurtuluş şenliklerinin dışında hiçbir eğlenceye yönelik etkinliğin yapılmadığı ilçede ara sıra da olsa bu tür eğlenceler oldukça izleyici bulabiliyor.

SENEN Balık ve Av Malzemeleri Ticareti

Balık tutma zevkini bizimle yaşayın..

- Her çeşit balık ağları
- Sakana Misina Ağları
- İp Ağ
- Fanya
- Mantar, kurşun
- İp Çeşitleri
- Sandal Malzemeleri
- Kürek
- Çapa
- Macun
- Galvenizli çivi
- TMC sintine pompası
- ve diğer malzemeler ile hizmetinizdeyiz

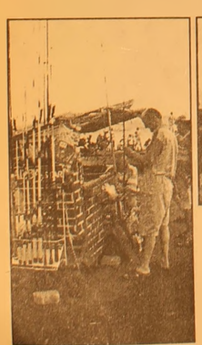

Erkan ŞENEN

Ömerbey Mah. Üstün Sok. 16/ A
MUDANYA / BURSA
Tel & Fax : (0.224) 544 63 14
GSM : (0.532) 297 23 18

Karsak Deresi taşmak üzere

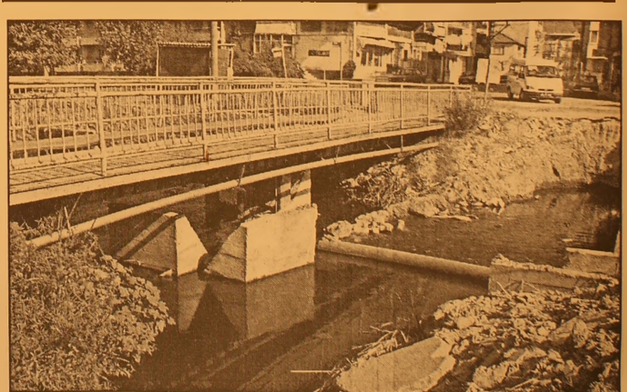

Seyfettin ŞEKERSÖZ

Karsak Deresi'nin ilçe girişindeki kolunda bulunan geçiş köprülerinin altı tehlike yaratıyor. Derenin içinde bulunan ayırım bloklarının yerlerinden kayarak, köprülerin ağzını tıkaması yağışlı havalarda olası taşkınlıklara davetiye çıkartıyor. Daha önce birkaç kez taşarak çevrede zarara sebep veren karsak deresinin köprü altlarında vakit geçirmeden tedbir alınması gerekiyor. Terme Kaplıcaları önünde bulunan küçük köprünün altına kadar gelerek geçişi kapatan beton blokların su taşkınlarında tehlike yaratmaması için önleminin şimdiden alınması gerekiyor.

Bu görüntüler Gemlik'e yakışmıyor

Sevfettin ŞEKERSÖZ

İlçemizin ara sokaklarında biriken çöpler yaz sıcağıyla birlikte çevreyi rahatsız ediyor. Konteynerlerin dolmasına rağmen temizlik firması tarafından zamanında alınmayan çöpler sıcak havalarda çevreye koku salıyor. Ana arterlerde biriken çöplerin alınmasına rağmen ara sokaklarda aynı hizmetine verilmeyişi vatandaşların tepkisini çekiyor.

Kurtuluş Kupası düzenleniyor

Zeytinspor Kulübü Bayan Futbol Takımı

Gemlik'in düşman işgalinden kurtuluşunu nedeniyle düzenlenen Kurtuluş şenlikleri etkinlikleri çerçevesinde "Kurtuluş Kupası" düzenleniyor. Zeytinspor Kulübü Başkanı İhsan Ünlü yaptığı açıklamada, 10-11 Eylül tarihlerinde yapılacak Kurtuluş Kupası'nda bayan futbol takımının misafirleri arasında Kıbrıs'tan Akdeniz Spor Birliği ekibi ile İstanbul ve Sakarya bayan takımlarının olacağını söyledi. Gemlik'in kurtuluş şenlikleri etkinliklerinde düzenlenecek olan Kurtuluş Kupası'nın 10-11 Eylül 2005 tarihlerinde İlçe Stadında yapılacağı bildirildi.

GEMLİK'TE BİR İLK

TOMOKAY

RADYOLOJİ MERKEZİ

✓ SPİRAL BİLGİSAYARLI TOMOGRAFİ (BT)
✓ ULTRASONOGRAFİ (US)
✓ RENKLİ DOPPLER ULTRASONOGRAFİ
✓ 4 BOYUTLU GEBELİK ULTRASONOGRAFİ
✓ GİRİŞİMSEL RADYOLOJİ (BİYOPSİ vb)

Mesai Saatleri: 08.30 - 20.00 / Cumartesi 08.30 17.00

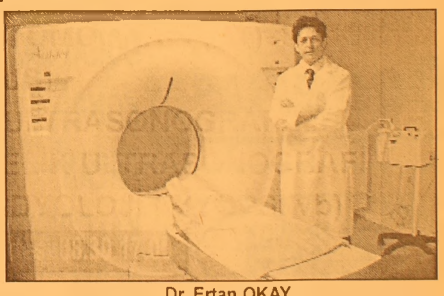

Dr. Ertan OKAY
Radyoloji Uzmanı

SPİRAL BİLGİSAYARLI TOMOGRAFİ

Merkezimizde Spiral Bilgisayarlı Tomografi Cihazı ile tüm Bilgisayarlı Tomografi (BT) çekimleri yapılmaktadır.

En yeni teknolojiyle gerçekleştirdiğimiz çekimler sayesinde tüm organ dokulardaki hastalıkları teşhis etmekteyiz.

ULTRASONOGRAFİ

Merkezimizde en son teknoloji Ultrasonografi Cihazı bulunmaktadır.

Renkli Doppler Ultrasonografi ile damar hastalıklarını teşhis edebilmekteyiz.

Gebelikte kullandığımız dünyanın en gelişmiş 4 boyutlu Ultrasonografi cihazıyla bebeği anne karnında canlı bir şekilde renkli olarak görmekteyiz.

ACİL DURUMLARDA 24 SAAT 513 65 29 NOLU TELEFONDAN BİZE ULAŞABİLİRSİNİZ

TEL: 513 65 29 - 30

FAX: 513 65 18

Adres : Dr. Ziya Kaya Mahallesi
Dutluk Sok No: 3 - GEMLİK
(Eski SSK Hastanesi ile Migros arasında)
e-mail: tomokay@gmail.com

Kıbrıs'ı tanıma mecburiyeti yok

Türkiye'nin, AB'ye katılım müzakerelerinin başlaması için tüm koşulları yerine getirdiğini belirten AB Komisyonu, "Ankara'nın, müzakerelerin başlayacağı 3 Ekim'den önce Kıbrıs Rum kesimini tanımak gibi bir mecburiyeti olmadığını, ancak Gümrük Birliği'ne tam saygı göstermesinin beklendiğini" bildirdi.

AB Komisyonu'nun genişlemeden sorumlu üyesi Olli Rehn'in sözcüsü Kriztina Nagy, Komisyon açısından, "Ankara Antlaşması Ek Protokolü'nün ve Gümrük Birliği'nin tam uygulanmasının

önem taşıdığını"belirterek, "Ankara'nın Rum gemilerine açılımı garanti etmesi" gereğinden de söz etti.

AB Komisyonu Sözcüsü Françoise Le Bail de Komisyon'un Türkiye konusunda tavrının hiç değişmediğini kaydederek, Ankara'nın, tam üyelik müzakerelerinin başlaması için 25 AB üyesi tarafından belirlenen koşulları yerine getirdiğini yineledi.

AB'DEN DEKLARASYON ATAĞI

AB Daimi Temsilciler Konseyi (COREPER), Türkiye'nin Kıbrıs konusundaki deklarasyonuna karşı bir deklarasyon yayımlanması konusunda uzlaşmaya vardı.

AB üyesi 25 ülkenin Brüksel'deki daimi temsilcilerinden oluşan COREPER, bugünkü toplantısında, Türkiye ile 3 Ekim'de başlatılması öngörülen tam üyelik müzakerelerine ilişkin dosyaları ele aldı.

Diplomatik kaynaklardan edinilen bilgiye göre, bugün, COREPER'de, AB'nin, Türk deklarasyonuna karşı bir deklarasyon yayımlaması kararı verilirken, söz konusu belgenin şekil ve içeriği konusunda karar,

1-2 Eylül'de, İngiltere'de, dışişleri bakanlarının gayri resmi toplantısına bırakıldı.

Katrina kasırgasına yüzlerce kurban

ABD'yi vuran Katrina Kasırgası'nda yüzlerce kişinin ölmüş olduğu tahmin ediliyor.

Kasırgada mahsur kalan binlerce kişiyi kurtarmak için dev bir operasyon başlatıldı.

Kurtarma ekipleri evlerin çatılarında, çamurlu sel sularında ya da enkaz altında mahsur kalanları helikopter ve botlarla topluyor.

Yetkililer henüz kesin bir sayı vermemekle birlikte, yüzlerce kişinin yaşamını yitirmiş olabileceğini belirtiyor. Bunlar arasında kasırganın en büyük zarar verdiği sahil beldelerinden Biloxi'de yıkılan bir apartmanda öldüğü belirtilen 30 kişi de var. Mississippi eyaletindeki apartman, 9 metreyi bulan dalgalar tarafından vurulmuştu.

KSK MÜHENDİSLİK LTD. ŞTİ.
Sebahattin DOKSANBİR

Buderus
ISISAN
AKILLI ISITMA SİSTEMLERİ
YETKİLİ BAYİİ

DOĞALGAZ
KOMBİ
KAZAN
KALORİFER TESİSATI
KLİMA
HAVALANDIRMA
SIHHİ TESİSAT TAAHHÜT

DOĞALGAZ BİZİM İŞİMİZ

Merkez: Gazcılar Cad. No:27 BURSA
Tel: (0.224) 220 61 53 Fax: 225 30 74
Şb: İstiklal Cad. Baytaş Körfez Sitesi
Blok 2 No:42 GEMLİK
Tel: (0.224) 514 85 57 Fax: 514 85 58

Meslek Liselilere normal liseye geçiş hakkı

Milli Eğitim Bakanlığı meslek liselerine üniversiteye girişte uygulanan farklı katsayı sorununu aşmak için yeni bir çalışma başlattı. Buna göre meslek lisesi mezunlarının fark derslerini vererek genel lise diploması alabilmeleri amaçlanıyor.

Yeni sistemin ne zaman yürürlüğe konulacağı da henüz kararlaştırılmadı. Milli Eğitim Bakanlığı'ndaki çalışmalar sürüyor.

Genel lise mezunu bir öğrencinin fark dersleri vererek ticaret lisesi diploması alabildiği gibi meslek lisesi mezununun da genel lise diploması alması öngörülüyor.

Yani sınavla genel lisedeki dersleri veren öğrencilerin diploma alması sağlanacak böylece katsayı sorunu da aşılmış olacak.

Katsayı polemiği Üniversiteye girişte meslek liselerine uygulanan farklı katsayı nedeniyle hükümet ile YÖK birçok kez karşı karşıya geldi ama sorun bir türlü çözülemedi.

Geçtiğimiz haziran ayının sonunda yapılan Rektörler Komitesi'nin ardından YÖK Başkanı Erdoğan Teziç, siyasetçileri meslek liseleri üzerinden siyaset yapmamaya çağırarak, "gelişmişliğin ölçüsü meslek liseleridir. Bu okullarda okuyan çocuklarımızın da huzurunu kaçırmayalım. Bu konunun politik malzeme yapılmamasını arkadaşlarım adına rica ederim" demişti.

Teziç ayrıca, "hepimizin çocuklarının Avrupa'da ya da ABD'de okuma şansı yok" diyerek de siyasilere mesaj göndermişti.

Teziç'in bu mesajlarına ilk tepki Milli Eğitim Bakanı Çelik'ten gelmiş, ardından AKP cephesinden tepkiler sürmüştü.

Teziç'i 'muhalefet partisi lideri gibi davranmak'la suçlayan Çelik, teknokrat, bürokrat ve bilimadamlarının, siyaset kurumunu hedef alan beyanlarda bulunamayacağını vurgulamıştı.

Teziç ise daha sonra yaptığı açıklamada, "içinde bulunduğum kurum politika dışı. Bu nedenle politika yaptığım düşünülemez" yanıtını vermiş ve açıklamalarının hukuk kuralları içinde olduğunun altını çizmişti.

YURTKUR: Öğrenci yurtları yetersiz kalıyor

Öğrencilerin barınma, beslenme ve kredi hizmetlerini karşılamak amacıyla 1961 yılında kurulan Yüksek Öğrenim Kredi Yurtlar Kurumu'na (YURTKUR) ülke genelinde her yıl müracaat eden binlerce öğrenciden yaklaşık 80 bininin yerleştirilebildiği bildirildi.

YURT-KUR Zonguldak Bölge Müdürü Musa Alan, şu anda ülke genelinde yaklaşık 220 bin öğrencinin yurtlarda barındırıldığını söyledi. Her yıl mezun olan ortalama 80 bin öğrenciye karşılık yine aynı sayıda yeni kayıt yapıldığını belirten Alan, aylık 45 milyon lira alınan öğrenciye verilen hizmet masrafının ise 130 milyon lirayı bulduğunu kaydetti.

YURT-KUR Zonguldak Bölge Müdürlüğü'ne geçen sene müracaat eden bin 256 öğrenciden 635'inin kayıt edildiğini açıklayan Alan, "Bu yıl da 924 erkek, 546 bayan olmak üzere toplam bin 470 öğrenci müracaat etti. Kurumuzda ise 250 kız, 252 erkek öğrencinin kalabileceği toplam 502 b oş yatak bulunuyor" dedi.

Zonguldak'ta kira ücretlerinin pahalı olması nedeniyle öğrencilerin yurda büyük ilgi gösterdigini anlatan Musa Alan, bu nedenlerle Zonguldak'ta 2006 yılında 500 öğrencinin barınacağı yeni bir yatırım yapılacağını ifade etti.

Yüksek kira ücretleri nedeniyle son yıllarda özel yurt sayılarında da büyük artış yaşandığını kaydeden Alan, "2006 yılı yatırım programına Kozlu Sahil yolunda 26 bin metrekarelik alana 3 yıldızlı otel ayarında 500 kişilik yurt yapımı alınacaktır. Bu yurt yapımı tamamlanmasıyla birlikte Zonguldak'ta okuyan öğrencilerin barınma sorunu büyük oranda çözülecek.

Ev sahiplerinin insaflı olmadığı sürece özel yurtların sayılarında, devlet yurtlarının da kapasitelerinde artış devam edecektir" diye konuştu.

Nemada 7. taksit hazırlığı

Tasarrufu Teşvik Hesabı 7. taksit nema ödemeleri için 15 Ağustos'ta başlayan toplu başvurular sürüyor. Ödemeler, Hazine Müsteşarlığı'nın Eylül başında belirleyeceği tarihte başlayacak.

Zorunlu tasarruf 7. taksit nema ödemeleriyle ilgili kurum ve işyeri toplu başvuruları, 15 Ağustos'tan bu yana Ziraat Bankası tarafından kabul ediliyor.

Prosedüre göre kurum ve işyerlerinin, unvanlarını taşıyan elektronik posta adresi ile birlikte, en son kesinti ve katkı tutarlarını yatırdıkları Ziraat Bankası şubelerine başvuruları sürdürüyor.

Önceki taksit ödemelerinde olduğu gibi, kurum ve işyeri aracılığıyla talepte bulunan hak sahiplerinin ödemeleri, 7. taksit ödemelerinin başlamasını takiben "en geç 3 gün içinde" yapılacak.

Bu arada kurumu aracılığıyla başvurmayan hak sahipleri ise eskiden olduğu gibi, zorunlu tasaruf hesap numaralarının son rakamına göre belirlenecek bir aylık takvim içinde, sırası geldiğinde nemasını alacak.

SATILIK ARAZİ
35.761 M2
Gemport Limanı Yanı
Kömür Depoları Arkası
GSM: 0.532 412 79 52
TEL : 0.224 513 10 79

SATILIK DAİRE
Gemlik Girişi
Emircan Yapı Kooperatifi
B/Blok Kat:3
Deniz Manzaralı, Çift Banyo,
Doğalgaz tesisatlı
Müraccat: 0.533 346 33 44

KAYIP
Gemlik Kaymakamlığı'ndan aldığım Yeşil Kartımı kaybettim. Hükümsüzdür.
Hakkı ÖZTÜRK

Dışişlerinden Kerkük uyarısı

Dışişleri Bakanlığı Sözcüsü Namık Tan, "Kerkük'te hakimiyet kurma mücadelesinin, ülkenin bütününe yayılacak bir çekişme ve çatışma konusu haline gelebileceğini" söyledi.

Haftalık basın toplantısında Irak anayasası ve bu anayasanın Kerkük'e ilişkin maddesini değerlendirmesi istenen Tan, ortaya çıkan taslağın temel hususları itibarıyla Irak'ta cumhuriyetçi, temsili, demokratik ve federal anayasal düzen kurulmasını öngördüğünü ifade etti.

Tan, "Arapça ve Kürtçe, Irak'ın resmi dilleri haline gelmektedir. Türkmence de kullanıldığı bölgelerde yerel ve resmi dil olma hüviyetini kazanma imkanına sahip olacaktır. Ayrıca Türkmenlerin idari, kültürel, siyasi ve eğitim hakları teslim edilmektedir" dedi.

Öngörülen federal yapının yerel yönetimlere ve idarelere geniş yetkiler verdiğini, modelin "gevşek bir merkezi yapı öngördüğünü" belirten Tan, anayasa taslağında Kerkük ve diğer ihtilaflı bölgelerin yönetsel geleceğinin referandum yapılmak suretiyle 2007 yılına kadar belirleneceğinin kayda geçirildiğini söyledi.

"Kerkük'teki iddiaların çözüme kavuşturulması ve bu vilayetteki sürecin manipülasyonlardan arındırılarak tamamlanması amacıyla, BM'nin etkin rol üstlenmesi uygun bir güvence olacaktır" diyen Tan, "Irak anayasa taslağının yaşama ve başarılı olma şansı, Irak'ın bütün kesimlerinin söz konusu metni benimsemelerine ve gösterecekleri işbirliğine bağlıdır" diye konuştu.

Tan, Irak'ın federal yapısına ilişkin bir soruda kullanılan ifade üzerine, "Biz Kürdistan diye bir bölge tanımıyoruz. Kürdistan diye bir bölgenin olmadığını da herkes biliyor" diyerek, Türkiye'nin Irak'a ilişkin görüşlerini kapsamlı şekilde tüm taraflara ilettiğini, bundan sonra da iletmeyi sürdüreceğini kaydetti.

Generkurmay medyayı yalanladı

Genelkurmay Başkanlığı'nca yapılan açıklamada, "Genelkurmay Başkanı Orgeneral Hilmi Özkök'ün, 30 Ağustos Resepsiyonu'nda, 'Hükümetten son derece memnunuz' şeklinde bir ifade kullanmadığı belirtilerek, Orgeneral Özkök'ün görüşmelerinde siyasi içerikli konuşma yapmaktan hassasiyetle kaçındığı" bildirildi.

Genelkurmay Başkanlığı'nın resmi internet sitesinde yer alan açıklamada, bugün bir gazetede, Genelkurmay Başkanı Orgeneral Özkök'e atfen bazı ifadelere yer verildiği kaydedildi.

Açıklamada, "Sayın Genelkurmay Başkanı, 'Hükümetten son derece memnunuz' ifadesini kullanmamıştır. Söz konusu haber, gerçeği yansıtmamaktadır. Sayın Genelkurmay Başkanı, görüşmelerinde siyasi içerikli konuşma yapmaktan hassasiyetle kaçınmaktadır" denildi.

EFE MOTOR
BİSAN - RAMEX
YETKİLİ BAYİİ

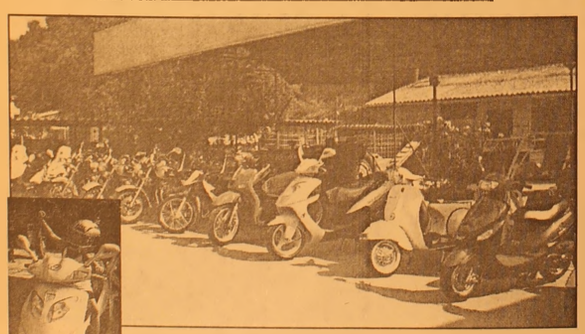

Kredi kartına 12-18 ay taksitle
50-100-125-150 CC Pacific - Ramex Cup
Ramex Scooter - Bane Coper Modelleri ile Hizmetinizde
Anadolu Cetelem ile 24 ay vadeli satışlar
Yalova Yolu 1. Km Umurbey Altı
Tel: 0.224 514 22 87

AKÖZ İNŞAAT MALZEMELERİ
Hulusi ATEŞ

- Marshall, Akçalı inşaat boyaları
- Sıhhı Tesisat Malzemeleri
- Kat Kaloriferi
- Doğalgaz Sobası
- Kalorifer Petek ve Malzemeleri
- Baymak Kombi ve E.C.A
- Banyo Dolabı

DOĞALGAZ DÖŞEME, MÜHENDİSLİK HİZMETLERİ
ONARIM İŞLERİ - BOYA BADANA İŞLERİ
İTİNA İLE YAPILIR
Irmak Sok. Yeni Pazar Cad. No:58 GEMLİK
Tel: (0.224) 513 68 30

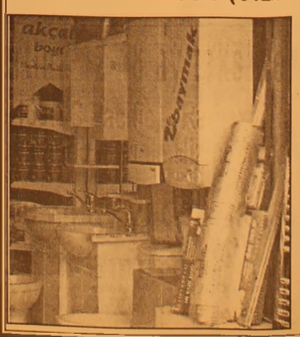

2005-2006 piyasa yapıcılığı sistemi

Hazine, Devlet İç Borçlanma Senetleri'nin ihracında ve ikincil piyasa işlemlerinde etkinliği artırmayı amaçlayan "2005-2006 Dönemi Piyasa Yapıcılığı Sistemi"ne ilişkin hazırlık çalışmalarını tamamladı.

Hazine Müsteşarlığı'ndan yapılan yazılı açıklamaya göre, "2005-2006 Dönemi Piyasa Yapıcılığı Sistemi" kapsamında şu bankalarla Piyasa Yapıcılığı Sözleşmesi imzalandı:

"Akbank, Deutsche Bank, Finansbank, HSBC Bank, Oyakbank, Ziraat Bankası, Dış Ticaret Bankası, Garanti Bankası, Halk Bankası, İş Bankası, Vakıflar Bankası, Yapı ve Kredi Bankası."

Öte yandan, 2004-2005 döneminde ölçüt ihraç olarak belirlenmiş olan 22.02.2006 itfa tarihli ve TRT220206T14 ISIN kodlu senet, 2005-2006 Dönemi Piyasa Yapıcılığı Sistemi çerçevesinde, vadesine 182 günden az kalmış olması nedeniyle, 01.09.2005 tarihinden itibaren

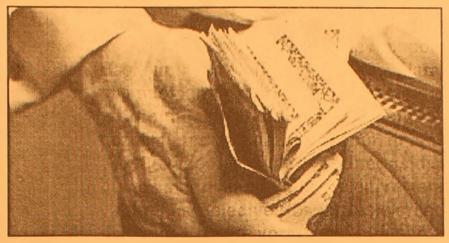

geçerli olmak üzere ölçüt senet olmaktan çıkarıldı. Ayrıca, 2004-2005 döneminde ölçüt ihraç olarak belirlenmiş olan 08.11.2006 itfa tarihli ve TRT081106T11 ISIN kodlu, 13.09.2006 itfa tarihli ve TRT130906T18 ISIN kodlu, 17.02.2010 itfa tarihli ve TRT170210T15 ISIN kodlu senetlerin 2005-2006 Piyasa Yapıcılığı Sistemi çerçevesinde ölçüt olarak işlem görmeye devam etmesi kararlaştırıldı.

Benzine zam yapıldı

Benzinlerin rafineri çıkış fiyatına, yarından geçerli olmak üzere zam yapıldı. Zammın pompa fiyatlarına, yüzde 2 civarında yansıması bekleniyor.

Süper benzinin çıplak metreküp rafineri çıkış fiyatı, yüzde 6.2 oranında artarak 644.15 YTL'den 684.21 YTL'ye yükseldi.

Dağıtım şirketlerini ilgilendiren 'vergili' rafineri çıkış fiyatı ise yüzde 2 oranında artarak, metreküpte 2 bin 386.14 YTL'den 2 bin 433.41 YTL'ye çıktı.

Kurşunsuz benzinin çıplak rafineri çıkış fiyatı da yüzde 6.2 artışla, metreküpte 652.94 YTL'den 693.72 YTL'ye yükseldi.

Kurşunsuz benzinde

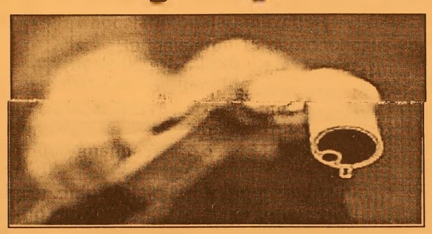

zam, "vergili" rafineri çıkışında yüzde 2 olurken, metreküp fiyatı 2 bin 379.99 YTL'den 2 bin 428.11 YTL'ye çıktı.

Tüpraş'ın yaptığı ayarlamanın ardından, dağıtım şirketlerinin pompa fiyatlarını belirleyip açıklamaları bekleniyor.

Borsa'dan rekor

Avrupa Birliği'ne yönelik olumlu beklentilerin etkisiyle alım ağırlıklı bir seyir izleyen İMKB seans içi ve kapanış itibariyle yeni rekorlara sahne oldu.

Daha önce 4 Ağustos tarihinde 30,163.10 puanla seans içi, yine aynı tarihte 30,123,59 puanla kapanış rekoru kıran endeks,bugün yaptığı 30.908,02 puanlık kapanışla bu rekorları yenilemiş oldu.

İMKB 100 Endeksi günü 30908.02 puandan, Pazartesi gününe göre (%2.97)892 puan artıda tamamladı.

1-2 Eylül tarihlerinde Brüksel'de gerçekleştirilecek Avrupa Birliği Daimi Temsilciler toplantısında Türkiye'nin Kıbrıs deklarasyonunun ve AB-Türkiye müzakere çerçeve belgesinin ele alınması beklenirken,

İMKB bu toplantılara ilişkin gelişmeleri ve alterntatif piyasalardaki hareketleri yakından takip ediyor.

GRUP AİLE
ÇAY BAHÇESİ
Cemiyetlere sandalye, masa, meşrubat, çerez temin edilir.
CEMİYET ORGANİZASYONU YAPILIR
Tel : (0.224) 513 06 70
GSM : (0.537) 491 31 30

ELEMANLAR ARANIYOR
Deneyimli
✓ AŞÇI ✓ GARSON ✓ YIKAMACI
ve ✓ BAYAN KASİYER aranıyor.
YEMEK + SSK + YOL DAHİL
Müracaatların şahsen yapılması tercih olunur
0.544 283 57 30
ARHAN PETROL Yalova Yolu 2. Km. GEMLİK

Barbarosca

Barbaros BALMUMCU

Davet

30 Ağustos 2005 günü Zeytinspor Kulüp Başkanı İhsan Ünlü'nün davetlisi olarak genç takım idman maçlarını seyretmek için gittim.

Yanımdaki arkadaşım 'gel bu tesisleri gezelim' dedi. İlk nazarda kabul etmedim.

Yalovaspor tesisleri önüne geldiğimizde bu tesislerin karşısında Belediye tarafından yaptırılmış Belediye Sosyal Tesisleri adı altında Yalova'nın o yöresinde bulunan amatör kulüplerden Coşkunspor ve yanında aynı karakterde inşa edilmiş iki katlı binanın Yalova Belediyesi tarafından bu kulüplere verilmesi dikkatimi çekti.

Kapıdan içeriye girdiğimizde elinde orakla çim kesen bir müstahdemle karşılandık.

Sağda ve solda iki ve iki katlı bina her binanın kapısı üstünde Yalova Belediyesi Sosyal Tesisleri diye ibare var.

Birinci bina sporcular için yemekhane yatakhane ve dinlenme tesisleri. Öteki bina ise alt yapı takımlarının odaları gözüme ilişti. Ayrı ayrı odalar ayrı gruplarda biraz ileride ders gösterilen bir sınıf ve yukarısı ise gerekli lazım olan odalar.

Kapının yanında ise Yönetm Kurulu toplantı salonu, onun yanıda antranör odası ve diğer hocaların odaları mevcut.

Bu tesislerde 15 personel çalışıyor. Geçen sene bu personelin maaşlarını Belediye üstlenmiş. Bu sene ise personel kulübün emrinde çalışıyorlar.

Bu sosyal tesislerin arkasında nizami büyüklükte futbol sahası yanında ayak tenisi oynanabilir ufak saha ve yan kenarlarda kafeterya tipi oturma, kahve ve çay içme yerleri var.

Karşılarında bulunan Coşkun ve Acarspor idman için bu futbol sahasından istifade ediyor.

Hemen bitişiğinde yan yana toprak 3 adet saha var. Amatör takımlar burada maçlarını yapıyorlar. Miniklerin maçlarını seyrettik. Gelirken Doğanspor Kulübünü gördük aynı dizaynda yapılmış bir fazlalık olarak önünde futbol sahası ve yanında minyatür saha bulunuyor.

Bu tesislerin etrafında Yalova'nın Beden Tersiyesine ait çim sahası var.

Daha çok gezemedim, hava çok sıcaktı, hem gezdim hemde kendi kendime söylendim. Neden bizde bu tesisler yok?

Yalova sadece bu belediye başkanına bu tesisler yok diye yüklenilmez bundan evvel de belediye tesisleri vardı.

Yalovaspor yönetiminin bize gösterdiği yakınlığa teşekkür ederim. Bu kulübü idare eden sayın Belediye Başkanı ve Yalova Futbol Şubesi sorumlusu sayın Bülent Kantarcı bey eğer Gemlik'imize gelişinde nerede ağırlarız diye düşünüyorum.

Bizimde belediyemiz tarafından yaptırılıp hediye edilen tesisler bunlar diyebeleckmiyim bilemiyorum?

Yanımdaki misafir arkadaşın şöyle söylendiğini duydum. Bu yörenin sporda kaldı Orhangazi ve Yalova'dır.

Bizde her zaman böbürlenecek değiliz ya. Birazda onlar şehir, spor güzelliğini yaşasınlar.

Eşinizle iş yerini paylaşmayın

Evli çiftlerin aynı işyerinde çalışmalarının özel hayatlarını etkilediğini belirten uzmanlar, "Çiftler, iş ve özel hayatlarında sürekli birlikte vakit geçirirlerse, birbirlerini özleme duygusu hissetmeyeceklerinden dolayı, ilişkileri daha çabuk monoton hale gelebilir" diyor.

Psikolog Ferahim Yeşilyurt, kimi zaman uzaklaşmanın, ayrı kalmanın çiftler arasında özlem duygusunu arttırdığını söyledi.

Çiftlerin iş hayatında ve özel yaşamlarında sürekli birlikte olmak yerine, ayrı işyerlerinde çalışmasını tavsiye eden Yeşilyurt, "Evliliklerde önemli ölçüde sıkıntı yaşatan bir konu, kimin hangi alana müdahale edebileceğinin belirgin olup olmamasıdır. Eşler ilişki içindeki sınırlılıklarını belirlerse, hangi eşin işte nelere müdahale edip edemeyeceği konusunda anlaşılırsa, hareket için daha sağlam bir zemin sağlanmış olur. Evliliklerde sık sık tartışmalar, sözel çatışmalar yaşanabilir. Bunlar başlangıçta sıkıntı verse de, bazı faydaları da vardır. Gerilimi ve enerjiyi boşaltarak bir rahatlama sağlayabilir. Evlilikteki tartışmalar, özellikle iş hayatında çalışan kişiler tarafından daha kolay unutulurlar. Ancak iki eş de aynı yerde çalışıyorsa, çatışmanın unutulması yerine daha da tırmandırılması söz konusu olabilir" dedi.

İşyerindeki roller ile evdeki rollerin çatışabildiğini ve rol

çatışmaları yaşanabildiğini anlatan Yeşilyurt, "Eşlerden biri amir rolündeyse, işyerinde amir rolündeki bir eşin verdiği bir görevi diğer eş farklı yorumlayabilir. Aynı işyerinde çalışan eşler, akşam eve gittiklerinde sürekli iş hayatı ile paylaşımlarda bulunurlarsa, paylaşımlar azalabilir ve bu durum sıkıntı meydana getirebilir" diye konuştu.

Psikolog Yeşilyurt, aynı işyerinde çalışan çiftlere de şu tavsiyelerde bulundu:

"Öğle yemekleri ve molaları birlikte geçirme zorunluluğu duymamalıdırlar. Çünkü bu molalar, eşlerin arkadaşlarıyla daha iyi vakit geçirmesini sağlayabilir. İş rolleri ile aile rollerini birbirleriyle karıştırmamaya özen göstermelidirler. Bilinmelidir ki, olgun bir evlilik için, eşlerin birbirlerini ayrı kişilikler ve ayrı benlikler olarak kabul edebilmesi gerekir. İki taraf da ilişki içinde özgürlüğünü yaşayabilmelidir."

ŞİİR KÖŞESİ

Demir Ali BAYDAR

GÜLYÜZLÜM

Neden hep susuyorsun
Suratını asıyorsun
Darılıp küsüyorsun
Gülsene be gülyüzlüm.
Benden ne saklıyorsun
Yüzüme bakmıyorsun
Canıma Okuyorsun
Gülsene be gülyüzlüm
Gül ki, güller açılsın
Mutluluklar saçılsın
Dünyalar bizim olsun
Gülsene be gülyüzlüm
Gözüne yaş dolmasın
Ümitlerin solmasın
Aklım sende kalmasın
Gülsene be gülyüzlüm

HAÇİN (107)

Yazan : Zebercet COŞKUN

Ortalık ışımağa başladı. Faik Hamurcu Gediği'nin orada, aşağı inemedi, ama üzülmüyor, <<Bir gün önce, bir gün sonra ne fark eder? Kurtuldum ya! Kurtuldum sayılır galan! Kayaların arasındaki kovuklarda gizlenirim. Ekmeğim neyim var... başımı kovuktan uzatmazsam beni kimseler görmez.>>

Ak taş, kara taştan ayırdedilecek duruma geldiği zaman Faik dere kıyısındaki kayaların dibine yerleşmişti bile. Torbasını açtı, bir parça ekmek çıkarttı. Attı ağzına, yuttu, yutmasıyla devrilmesi bir oldu. Hemen daldı. Taş ıslak ama, Faik'in üstü kalın; Seta teyze kat kat giydirmiş. Eli ayağı buz gibi, üstü ıslak ama hiç birini fark etmiyor. Uyku çok tatlı.

Uyandığında acıkmıştı ve susamıştı. Kürek kemiklerinin orada bıçak gibi bir sancı var. Paçaları hala ıslak... Ne kadar uyuduğunu bildiği yok... Akşam yakın mı? Onu da bilmiyor. Sırtını ıslak kayalara verip oturdu, torbasının ipini açtı, elleri titriyor, midesi bulanıyor. Çabuk çabuk atıyor ağzına yufka ekmeklerini. Çiğnemeden yutuyor. İçinin ezikliği geçer gibi oldu,ama dizlerinin dermanı gelmedi. Açlıktan değil, yorgunluktan besbelli bu halsizlik,bu kırıklık. Bir de susamıştı ki... Ama bunun olanağı yok. Su içmek için bu kovuktan çıkıp derenin kıyısına inmesi gerek. Bir yanlarda jandarmalar vardır. Kovuğunda oturduğu şu kayanın tepesinde bile belki bir nöbetçi vardır. Onun için dişini sıkıyor Faik. Akşamdan önce su içemez... Yatıp uyumayı denedi yeniden, olmuyor... Oturuyor, tekrar yatıyor, tekrar oturuyor... Su!.. Ne yapacağını bilmiyor. Su! Hem her yanı ağrıyor, sızlıyor bedeninin. Su!. İçi yanıyor. Bir yudumcuk olsa!.. Bu yangın tüm bedenini sardı. Evden çıkarken ne diye içmedi sanki? Ne diye içirmedi Seta teyze? Kana kana <<Dün öğlenden beri susuzum. İçim yanıyor. Akşam ne zaman? Kıyıdan dereye uzatırım elimi; avuç avuç içerim. Dün geceki gibi sarkma yok burdan öte, sürüne sürüne gideceğim. Kurtuldum nasılsa!..>> Bir sevinç kaplıyor yüreğini. Hemen çetelerin yanına varacak. Ağbeysini arayacak önce. Sonra karşı tepeye, topun oraya!.. Orda dövüşecek. Haçin'i görmeden edemez. Anasını, babasını, dayısını,halasını gavurun kucağında koyamaz. Onları kurtarması gerekiyor. <<kötülük edene kötülük... Etmeyene bir şey yok. Anamın, babamın,bacımın çığlıklarını yanlarına kor muyum? Kötülük edene kötülük. Top başında güm güm döveceğim kaleyi...>> Susuzluğu git gide artıyor. Git gide dayanılmaz oluyor. Bir süre sonra hiçbir şey düşünemez oldu. Su!.. Bir yudum!.. Gitmeyecek!.. Gitmemeli!.. Böyle söylüyor kendi kendine ama, görünmez bir el onu kovuğun ağzına doğru sürüklüyor... Başını usulca çıkarıp bakındı... Görünürde kimseler yok. Uzaktan uzağa silah sesleri geliyor. Derenin gümbürtüsünden başka bir şey işitilmiyor. Önüne geçilmez bir istekle Faik sığındığı yerden çıktı. Emekleyerek derenin kıyısına yanaştı. Su bir metre kadar aşağıda, inmesi gerekiyor. Bir ara dönmeği düşündü, ama yapamadı. Aşağı inecek, derenin kıyısındaki bir ağacın köküne yapışıp başını daldıracak suya... Sarktı aşağı. Sivri bir kaya var, üstüne çıktı. Kayanın sivrisine sarılıp, başını köpüklere uzattı. Fışkırıyor sular, ağzının içine ve yanaklarına... Buz gibi...

Bir silah sesi... Bir daha... bir daha... Ne olduğunu anlayamadı Faik, doğruldu, dikildi kayanın üstünde. Su çevresinde dönüyor, dönüyor, köpürüyor ve de sesleniyor, çağırıyor. Garip bir homurtu yükseliyor derenin derinliklerinden yukarı doğru...

Suyun yüzünde bir şeyler kaynaşıyor. Bir kararıyor, bir kızarıyor baktığı yerler. Annesi var, Naime oluyor son baktığı ve de kızıl dilli canavara dönüşüyor gölgeler... ağzını açtı, kan akıyor dilinden aşağı... Suyun yüzü dalgalandı, suyun yüzü ve de köpükler al al oldu. Sonra bitti her şey... Çalı çırpının, ot kümelerinin arasından saçaklı kocaman bir cisim dönerek, kayalara çarparak aktı, gitti. Bedeninin ağırlığıyla yükselen sular sivri kayanın tepesindeki taze kanları bir saniyede temizlediler. Hiçbir şey yok şimdi değişik... Dövüş yer yer sürüyor. Haçin'den içeri ya da dışarı kuş uçurtmuyor Ermeni askerleri. Kan akıyor her yanda... Durmadan kan akıyor... Kan kokusu, ölüm kokusu...

Açlık gün günden çöküyor Haçin üstlerine. Kedi, köpek ne varsa tükeniyor. Kalede İslamlar gün günden kırılıyorlar, yok oluyorlar. Gelip alıyor jandarmalar, bir daha dönmüyor giden. Haçin'de kan pazarı...

Dalyan Karabil yeni iyileşti, çalışıyor. Ne yaptığını kendi de bilmiyor ama, dairesinde, masasının başında. Zaten artık yapacak bir şey de yok. Teslim olmanın zamanı geçti. Çoktan geçti... Katliam beşlemeden önce olsaydı belki de son çare olarak düşünülebilirdi. İş işten geçti artık. Dövüşmek, sonuna dek dövüşmek gerek... Sonu ölüm... Ölmeden önce olanı biteni anlatmak istiyor Dalyan Karabil. Günler var ki önünde bir tomar kağıt yazıyor, yazıyor...

<<Feke kasabasının yüzlerce değil, belki de binlerce çeteye karşı senelerce müdafaa etmek kabil iken, otuz kişiden ibaret olan Arap Ali çetesi tarafından bir gecenin içinde işgal edilmesi, Cezmi'nin bilahare sureti haktan görünerek kendi küçük dimağında hazırladığı müdafaasını suya düşürür zannındayım. Cezmi öteden beri Mustafa Kemal adamlarından olup...>>

Bu notlar ölse de ölmese de gerekli... Haçin'deki katliama hiçbir zaman katılmadığı bilinmeli... Kozan'dan yardın geldi diyelim,bir mucize oldu kurtuldular diyelim, o zaman da kendini savunması için gerekli bu notlar. Olayları, görüşlerini,ne olup,bitiyorsa yazması gerekiyor.

Devamı Var..

Gıdaları özelliklerine göre dondurun

Ondokuz Mayıs Üniversitesi (OMÜ) Mühendislik Fakültesi Gıda Mühendisliği Bölümü Öğretim Üyesi Yrd. Doç. Dr. Şule Üstün, gıdaları en iyi saklama koşulunun dondurarak saklama olduğunu belirterek, "Dondurulmuş bir üründen daha iyisi ancak tazesidir" dedi.

Üstün, son yıllarda yaşanan teknolojik gelişmelerle birlikte neredeyse her evde bir derin dondurucusu olan buzdolabı bulunduğunu kaydederek, gıdaları en iyi saklama şekli olan dondurarak saklamanın da gıdaların kalitesinin korunması açısından bilinçli yapılması gerektiğini söyledi.

Dondurma işleminin hemen her gıdaya uygulanabileceğini kaydeden Üstün, her gıdanın özelliğine göre dondurulması gerektiğini belirterek, şu bilgileri verdi:

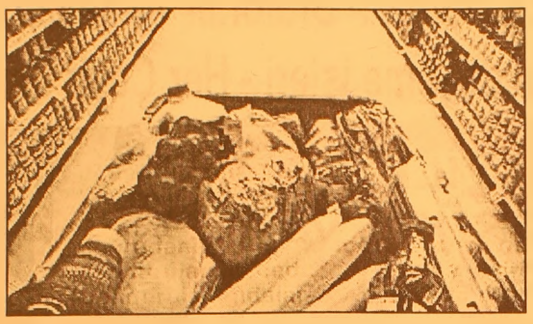

"Dondurulacak gıda maddesinin cinsine ve dondurulan ürünün kullanım amacına bağlı olarak dondurma öncesinde çeşitli ön işlemler yapılmalıdır.

Dondurulacak her sebze sanki hemen sofraya gelecekmiş gibi hazırlanmalıdır. Buna göre sebzelerin ayıklanması, yıkanması kabuk, uç ve sap gibi yenmeyen kısımlarının atılması gerekir. Sebzelerin dondurulmasında en önemli ön işlem haşlamadır. Dondurulacak sebzelerin haşlama süreleri kaynar suda çeşide, körpeliğe veya iriliğe bağlı olarak genellikle 1-5 dakika arasında değişmektedir. Haşlanan sebzeler soğuk su ile etkin biçimde soğutulmalıdır. Pırasa, soğan, yeşil biber ve dolmalık biberler yıkama, ayıklama işlemleri uygulandıktan sonra hiçbir haşlama uygulamaksızın doğrudan doğruya ve bütün halde dondurulmalıdır."

MEYVELER

Dondurulacak meyveler ise ayıklanıp yıkandıktan sonra çekirdeklerinin çıkarılması ve kabuklarının soyulması gerektiğini anlatan Üstün, "Daha sonra doğrama yada dilimle yapılır. Meyveler pişirildiği zaman her türlü üstün niteliklerini kaybeder. Bu nedenle sebzelere uygulanan haşlama işlemi meyvelere uygulanmamalıdır. Bazı meyveler şeker şurubu içinde de dondurulabilir. Çilek gibi bazı meyveler ise doğrudan dondurulabilir"dedi.

Dondurulan gıdalarda dondurma işleminin hızla yapılması gerektiğini ve kalite açısından dondurma işleminin genellikle -21 derece olarak gösterildiğini belirten Üstün, başlangıç aşamasında gıdaların derin dondurucunun en soğuk olan üst bölümüne konması gerektiğini söyledi.

ÇÖZME İŞLEMİ

Üstün, dondurulmuş gıdaların çözülmesinde de dikkat edilmesi gerekenler olduğuna dikkat çekerek, şöyle devam etti: "Eğer gerekli önlemler alınmazsa dondurulmuş bir üründe çözülme sırasında çok önemli değişmeler belirir ve ürün sanki hiç dondurulmamış gibi hızla bozulur. Pişirilmek suretiyle tüketilecek ürünler, örneğin sebzeler, et ürünleri kaynar suya atılarak hem çözülür hem de aynı anda pişirilir. Ancak büyük parçalar halindeki etler bu şekilde pişirilecek olurlarsa dışı piştiği halde içi çiğ kalabilir. Bu yüzden büyük parçalar halindeki dondurulmuş etler önce yaklaşık +10 derecede kısmen çözülür daha sonra yüksek sıcaklıklarda kısa sürede çözülür. Meyveler ise daha düşük derecelerde çözülmelidir."

"Dondurulmuş bir üründen daha iyisi ancak tazesidir" diyen Üstün, dondurma işleminin diğer saklama koşullarına göre en iyisi olduğunu, iyi bir dondurma işleminde sığır, koyun ve tavuk etlerinin 6-12 ay, dana etinin 4-14 ay, balık etinin 2-8 ay, meyve ve sebzelerin 6-24 ay arasında başarıyla saklanabildiğini bildirdi. Üstün, yapılan bir araştırma da -18 derecede pırasa ve soğanın haşlanmaksızın 9 ay, havucun 6 ay, iyi hazırlanmış sebzelerin ise -18 derecede 1 yıl süreyle başarıyla depolanabildiğinin belirlendiğini de söyledi

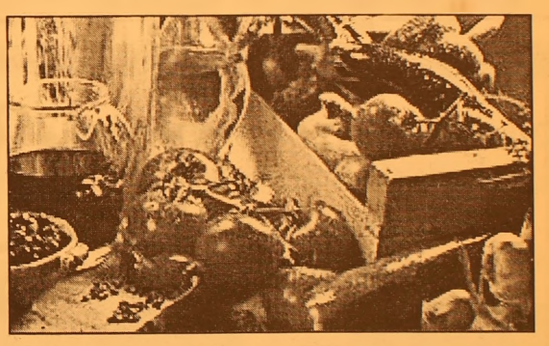

GEMLİK REHBERİ

GEREKLİ TELEFONLAR

İtfaiye	110
Polis İmdat	155
Jandarma İmdat	156
Jandarma K.	513 10 55
Polis Karakolu	513 18 79
Gar. Kom.	513 12 06

KAYMAKAMLIK

Kaymakamlık	513 10 51
C.Savcılığı	513 10 53
C.Savcı Yrd.	513 29 54
Emniyet Müd.	513 10 28

ULAŞIM

METRO	513 12 12
Aydın Turizm	513 20 77
Süzer Turizm	512 10 72
Kanberoğlu-Esadaş	514 45 49
Anıtur	514 47 71
Kamil Koç	513 35 71

HASTANELER

Devlet Hastanesi	513 92 00
SSK Hastanesi	513 23 29
Mer.Sağ.Ocağı	513 10 68

TAKSİLER

Körfez Taksi	513 18 21
Çınar Taksi	513 24 67
Güven Taksi	513 32 40
Gemlik Taksi	513 23 24
Manastır Taksi	514 35 50

RESMİ DAİRELER

TEK Arıza	513 20 66
TEK İşletme	513 45 03
Statyum	514 00 95
Orm.Böl.Şef.	513 12 86
Milli Eğt. Md.	513 11 74
Halk Kütüphane	513 13 53
Askerlik Şb.	513 10 57
Karayolları	513 13 08
Liman Baş.	513 11 33
Mal Müd.	513 10 95
Nüfus Md.	513 37 42
Özel İd. Md.	513 15 07
Tapu Sicl. Müd.	513 14 14
Müftülük	513 13 64
Gümrük Md.	524 85 86
Tekel Md.	513 10 42
Ver. Dairesi Md.	513 10 92
İlçe Tarım Müd.	513 11 86
İlçe Seç. Md.	513 77 77
Halk Eğitim Müd.	513 18 46

BELEDİYE

Santral	513 45 21 -23
Başkanlık	513 45 20
Zabıta	513 24 32
Otobüs İşlet.	513 45 21-122
Su İşlet.	513 45 21 - 115
İtfaiye	513 23 25
Muhasebe Md.	513 45 21 -182
Yazı İşl. Md.	513 45 21 -111
Su Arıza	Yalnız 185

DENİZ OTOBÜSÜ

Bursa	256 77 84
Mudanya	544 30 60
Yenikapı	(212) 516 12 12
Yalova	(226) 811 13 23
İDO İmam Aslan Dinlenme Tes.	513 23 94

VAPUR - FERİBOT

Yalova	(226) 814 10 20
Topçular	(226) 363 43 19
Eskihisar	(262) 655 60 31

OTOBÜS

Şehirlerarası	261 54 00
Otobüs Terminali	(18 Hat)

TÜP DAĞITICILARI

Aygaz	513 12 95
Tekgaz	513 16 37
Ocakgaz	513 16 37
Ergaz	513 88 43
İpragaz	513 22 59
Habaşgaz	513 45 46
Yeni Likitgaz	513 65 00
BP Gaz	514 59 81
Bütünler Likitgaz	513 80 00
Akçagaz	514 88 70
Totalgaz	514 17 00
AKCAN PETROL	513 10 79
YERLİYURTLAR PETROL	513 30 33
TUNCAY OTO GAZ	513 14 25

NÖBETÇİ ECZANE

1 EYLÜL 2005 Perşembe

ÇAĞLAR ECZANESİ

GEMLİK Körfez GÜNLÜK SİYASİ GAZETE

YEREL SÜRELİ YAYIN
YIL : 33 SAYI : 2224
FİYATI : 0.25 YTL. (KDV Dahil)
Sahibi : Kadri GÜLER
Sorumlu Yazı İşleri Müdürü : Serap GÜLER
Haber Müdürü : Seyfettin ŞEKERSÖZ
İstiklal Cad. Bora Sok. No:3/B
Tel : 513 96 83 Fax : 513 35 95 GEMLİK
Yönetim ve Basım Yeri : KÖRFEZ OFSET
Matbaacılık-Yayıncılık-Reklamcılık Tesisi
İstiklal Cad. Bora Sok. No:3/B GEMLİK
(Dini bayram Günleri ve Pazar günleri yayınlanmaz)

ALTAN TİCARET

Demirdöküm Doğalgaz Kombi - Doğalgaz Kazanları- Brülörler - Radyatör - Doğalgaz Sobaları - Slip Klımalar- Doğalgaz tesisat döşeme işleri - Her Çeşit Sıhhı Tesisat-

40 YILLIK TECRÜBE ve GÜVEN

Evlere- işyerlerine- Sitelere Garantili Doğalgaz bağlama Hizmetleri

ALTAN TİCARET
İstiklal Cadde No: 49
Tel. 513 12 81 GEMLİK

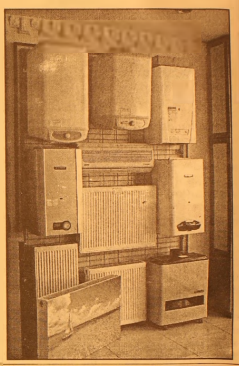

BÜGÜRÜK
GEMLİK SHOP
AÇILIYOR!

AÇILIŞIMIZA BEKLİYORUZ

0-13 YAŞ ÇOCUK GİYİMİNDE ARADIĞINIZ HERŞEY!

Açılış nedeniyle tüm satışlarımız

KREDİ KARTINA 6 AY VADELİDİR.

3 Eylül 2005 Cumartesi günü Saat: 15.oo'de
Balıkpazarı 1 Nolu Cad. No:87
(Balıkpazarı Cami karşısı) - GEMLİK
Tel: 0.224 513 65 28

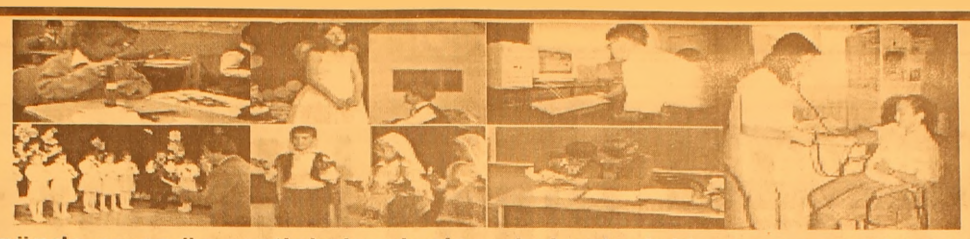

"İyi Bir Gelecek Aykent'le başlar"

Çocuklarınızın günde en az üç saatini alacak olan okul yolculuklarına son veriyoruz....
Okulumuz Özel Aykent İlköğretim Okulu ve Anasınıfı 2005 – 2006 öğretim yılı kayıtlarına başlamıştır.
Deneyimli kadrosu ve çağdaş eğitim anlayışıyla sizlere en yakın özel okuldur.

2005- 2006 ÖĞRETİM YILI FİYAT LİSTEMİZ

SINIFLAR	ÜCRET
ANASINIFI	3.000.000.000 TL
1. SINIF	3.750.000.000 TL
2. SINIF	4.500.000.000 TL
3. SINIF	4.500.000.000 TL
4. SINIF	4.500.000.000 TL
5. SINIF	4.500.000.000 TL
6. SINIF	4.500.000.000 TL
7. SINIF	4.500.000.000 TL
8. SINIF	4.500.000.000 TL

Fiyatlarımıza yemek ve servis dahildir
ÖDEMELERDE 10 TAKSİT İMKANI VARDIR
Tel : 513 50 84 - 512 27 77 GEMLİK

GEMLİK'İN İLK GÜNLÜK GAZETESİ

GEMLİK

Körfez

TARAFSIZ SİYASİ GAZETE

2 Eylül 2005 Cuma — 25 YKr. (250.000 TL.)

Balık yasaklarının sona ermesi nedeniyle denize açılan balıkçılar umduklarını bulamadılar.

Elleri boş döndüler

Dört ay yasaklar nedeniyle avlanamayan Balıkçılar dün gece çıktıkları ilk avda umduklarını bulamadılar. Açık denizde havanın fırtınalı olmasının da etkiyle bekledikleri avı bulamayan balıkçılar, ilk gün mazot parasını bile çıkaramadılar.

Gemlikli Balıkçılar, Mayıs ayının sonunda başlayan av yasakları nedeniyle, uzun süren dinlenme ve bakım döneminden sonra, önceki gece saat 24'de denize açıldılar. Havanın sert olması nedeniyle, balıkçılar avlanmada zorlandılar ve umduklarını bulamadılar. Balıkçılar, elleri boş dönerken, tezgahlarda boş kaldı.

Seyfettin ŞEKERSÖZ'ün haberi sayfa 3'de

Balık av yasaklarının sona ermesine karşın dün beklenen balık yakalanamadı. Balık satıcılarının tezgahları da boş kaldı.

Güne Bakış

Kadri GÜLER
kadri_guler@hotmail.com

İlk gün bereketsizliği

Dün, balık yasaklarının kalktığı ilk gündü.

Balıkçılar dört ay gibi uzun bir dinlenme ve onarım döneminden sonra denize açıldılar.

İlk günün bereketi için denize açılmadan bir kaç gün önce, Balıkçılar Derneği Başkanı mevlit okuttu.

Bereketli bol olsun diye...

Oysa yıllardır gözlerim böyle bir adeti yoktu balıkçıların...

Körfez'de balık türlerinin azalmasında ve balığın yok olmasında onların da etkisi çoktu.

Uzun yıllar algarna yaptılar, yasak mevsimde avlandılar, lamba yaktılar, zaman zaman dinamit patlattılar.

Sonuçta, denize açıldıklarında mazot parasını çıkaracak balık bulamadan döndüler limana...

Dün de öyle oldu.

Umutlarla çıktıkları denizden bekleneni bulamadı balıkçılarımız.

Balık deyip geçmeyin.

Fakirin yiyeceğidir balık.

Proteindir, fosfordur, sağlıktır..

Balıkçılıktan azımsanmayacak sayıda insanımız ekmek yemektedir.

Yasaklara uyulduğunda denizlerimiz bize isteneni veriyor.

Denge yeniden sağlanıyor.

Bugün ağları boş dönen balıkçılarımızın yarın tekneleri dolu olarak geleceğini umuyorum.

Hepsine rastgele, şansınız bol olsun diyorum.

Bursa'da bombalı eylem yapmaya hazırlanan Bülent Akçiçek, bombanın elinde patlaması sonucu öldü

Bomba elinde patladı

Bursa'da dün bombalı eyleme hazırlanırken, elindeki parça tesirli bombanın patlaması sonucunda ölen teröristin hangi örgüte mensup olduğu tespit edilmeye çalışılıyor. Vali Nihat Canpolat, yaptığı açıklamada, teröristin parça tesirli el yapımı patlayıcıyı poşet içerisinde taşıdını belirterek, adının Bülent Akçiçek olduğunu tespit ettiklerini söyledi.

Haberi sayfa 5'de

Kaymakam Baygül oğlunu sünnet ettirdi

İlçe Kaymakamımız Mehmet Baygül oğlu Buğra Baygül'ün sünnet düğünü dün gece yapıldı. Atamer Turistik Tesisleri'nde yapılan sünnet düğününde, Gemlik'in siyasetçileri ile bürokratları biraraya geldiler. Buğra'nın sünnet düğününde okunan mevlitten sonra konuklara yemek verildi. Baygül Ailesi, oğullarının sünnet düğününde dostları, yakınları ve sevenleri ile birlikte mutluluklarını paylaştılar.

Haftada İki

Diş Hekimi Özcan VURAL
ozcanvural1933@hotmail.com
www.ozcanvural.tk

Oto park vergisi geliyor....

Belediyelerin mali yapısını güçlendirmek gerekçesiyle bir dizi vergi geliyor. Maliye tasarrufu hiç düşünmüyor durmadan yeni vergiler bulmaya akıl yoruyor.

Gerçi bu otopark vergisi Avrupa ülkelerinde uygulanan "sokağa park parası" Türkiye de yakında başlanacak..

Yaklaşık on milyon araç sahibini yakından ilgilendiren bu uygulamaya göre ; taşıtların geçici olarak sokağa -caddeye park edilmesi halinde :

Her taşıt için saatte 2 Ytl.

Her taşıt için günlük 7 Ytl. vergi ben zeri geçici kullanım harcı ödeyecek. Belediye meclisleri tarafından belirlenecek olan yerlere taşıtların park edilmesi durumun da ; "Geçici kullanım harcı " adı altında bir harç ödemesi düşünülüyor.

Avrupa da ki uygulamada bir vergi almaktan çok, caddeleri ve sokakları araç kalabalığından kurtarmak amaçlandığını görüyoruz. Taşıt sahipleri araçları için park bölgelerine göre yıllık bir ödeme yapıp karşılığında taşıt park pulu alıyor. Bu pul belirli bölge için bir yıl için geçerli oluyor.

Pulu olmayanlar , fiş alıyor ya da o sokakta bulunan "Parking meter " cihaza belirli parayı atıyor.

Yabancı ülkeler de kişileri kendi araçlarını kullanma yerine toplu taşıma araçlarına yönlendiren bu uygulamanın, Türkiye 'de özellikle büyük kentlerde bu yönde bir etkisinin olacağı tahmin edili yor..

Evinin altında garajı olanlar , bahçesinde aracını park ettirme imkanı olanlar bu harcı ödemeyecekler. Ancak trafikte bir yerde park edecekse fiş alacak veya park cihazına kalacağı süre için belirli parayı atacak.

Bu arada halk arasında " otopark mafyası" diye adlandırılan çok kişinin şikayet ettiği, başını belaya soktuğu kişi lerle karşılaşmasını önleyecek , bir çok olumsuzlukları da ortadan kaldıracaktır..

Maliye Bakanlığı bu arada taksi duraklarını ve buna bağlı taksileri de unutmadı... Buna göre taksi duraklarında ki taksilerden de taksi başına yılda bir kez ve toplam 30Ytl. "geçici kullanım harcı " alınacak.

Yeni vergiler arasında "Eğlence vergisi " diye bir vergide var.

Bu adaletli bir vergi..! Parası çok olanlar, gece gündüz eğlenen, tuzu kuru olanlara konan bir vergi. Gerçi onlar için vızıltı gelir ama bizlerin hiç değilse biraz yüreği soğur.

Bu kadarı da biz fakirlere yeter ...

Körfez GÜNLÜK SİYASİ GAZETE
ABONE OLDUNUZ MU?
ABONE OLUN
OKUYUN OKUTUN

Hurda kitaplar değerlendi

İlçemizde bulunan ilköğretim okullarından toplanan kullanılmayan ders kitapları geri dönüşümle Milli Eğitim'e kazandırıldı. Toplanan 12 ton kullanılmayan kitap, Yalova'da bulunan bir firma ile fotokopi kağıdı karşılığında takas edildi

Seyfettin ŞEKERSÖZ

Bir süre önce ilçemizde bulunan İlköğretim okullarından toplanan kullanılmayan ders kitapları geri dönüşümle Milli Eğitim'e kazandırıldı. Toplanan 12 ton kullanılmayan kitap Yalova'da bulunan bir firmayla Fotokopi kağıdı karşılığında takas edildi.

İlçemiz ilköğretim okullarından toplanan 12 ton kullanılmayan ders kitabı Yalova'daki bir firma ile 1 ton hurda kitaba karşılık 13 top fotokopi kağıdı ile takas edildi.

11 Eylül İlkogretim okulunda toplanan kullanılmayan ders kitapları anlaşma sağlanan firma ile 1 ton hurda kitaba karşılık 13 top fotokopi kağıdıyla takas edildi. Toplan 12 ton olan hurda kitapların Milli Eğitim'e 160 top fotokopi kağıdı kazandırırken hangi okul ne kadar kitap verdiyse o nispette fotokopi kağıdı alacağı açıklandı. İlçe Milli Eğitim Müdürlüğü'nün bu yıl başlattığı hurda kitap toplama işinin gelecek yıllarda da devam ettirileceği öğrenildi.

ELEMAN ARANIYOR
15 - 25 yaş arası
bayan eleman aranıyor.
Tel: 513 18 02 - 03

TURAN TRAFİK
ADNAN TURAN
Her türlü araç devir
Yeni kayıt, Plaka , Ruhsat,
Fenni muayene
Sigorta işlemleri yapılır.
Adres: Görle İş Merkezi
Kat: 1 No: 55 - GEMLİK
Tel : (0.224) 514 62 02
GSM: (0.537) 933 25 26

Balık yasaklarının sona ermesi nedeniyle denize açılan balıkçılar umduklarını bulamadılar.

Elleri boş döndüler

Dört ay yasaklar nedeniyle avlanamayan Balıkçılar dün gece çıktıkları ilk avda umduklarını bulamadılar. Açık denizde havanın fırtınalı olmasının da etkiyle bekledikleri avı bulamayan balıkçılar, ilk gün mazot parasını bile çıkaramadılar.

Seyfettin ŞEKERSÖZ

Önceki gün sona eren Marmara Denizi'nde avlanma yasağının ardından beklenen balık bolluğu gerçekleşmedi. Açık denizde havanın fırtınaya dönüşmesi sonucu yeterli avlanma imkanı bulamayan balıkçılar, ilk gece bekledikleri balığı yakalamadan Gemlik limanına elleri boş döndüler. Kıyılarda avlanan küçük hamsilerin para yapmaması nedeniyle, denize döküldüğü ileri sürülürken, Balıkçılar Derneği'nin küçük hamsinin avlanmaması için önlem alması istendi.

Bolca balık beklentisinin hayal kırıklığı yarattığı balık satış yerlerinde de tezgahlar boş kaldı. Küçük hamsinin kilosunun 4 YTL'den satıldığı tezgahlarda Sardalya 4 YTL. Palamut tanesi 7 YTL. İstavrit kilosu 4 YTL.

Balık çiftliklerinde yetiştirilen Levrek ve Çupra'nın kilosu ise 12 YTL'den satıldı. Önümüzdeki günlerde büyük teknelerin derin sularda avlanmaları durumunda, balık çeşitlerinin çoğalması bekleniyor.

Yaşlıların asansör çilesi

Kaymakam Mehmet Baygül, Hükümet Binası'na yapılacak asansör için keşif yapıldığını söyledi

Seyfettin ŞEKERSÖZ

Hükümet Binasında asansör bulunmayışı nedeniyle yaşlı insanlar üst katlara çıkmakta zorlanıyor. Zeminden sonra 4 kat olan Hükümet Binası'nda yapılışında düşünülmeyen asansör ihtiyacı gün geçtikçe artıyor. Özürlü ve yaşlı insanlarımızın toplumumuzda yavaş yavaş çalışma ortamını elde ettikleri günümüzde Hükümet Binasına çıkmakta zorluk çekilmesi artık asansörün gerekli olduğunu gösteriyor. Deprem sonrasında güçlendirme çalışması geçiren binada, asansörün yine de düşünülmemesi noksanlık olarak göze çarparken yaşlı insanlar ikinci kata gelince başlarını merdiven korkuluklarına dayayarak dinlenmek zorunda kalıyorlar. Hükümet binasında asansör bulunmayışına çözüm getireceklerini müjdeleyen Kaymakam Mehmet Baygül, asansör yapımı için Bayındırlık'ın binada keşif yaptığını söyledi.

Hükümet Binasına çıkmak isteyen yaşlı teyze, dün 2. katta fenalık geçirdi.

Hükümet Binasına mutlaka asansör yapılacağını söyleyen Kaymakam Baygül, *"Asansör yapımı için ödeneğimiz yok. Hayırsever bir sponsor bulmak içini uğraşıyoruz."* dedi.

20 bin geçici öğretmen alınacak

Bakanlar Kurulu kararı gereğince Milli Eğitim Bakanlığı'nın resmi eğitim kurumlarının öğretmen ihtiyacını karşılamak amacıyla 2005-2006 öğretim yılında 10 ayı geçmemek üzere 20 bin kısmi zamanlı geçici öğretici alınacak. Geçici öğretici'nin Bakanlığa bağlı resmi eğitim kurumlarının öğretmen ihtiyacının karşılanamadığı durumlarda, kadrolu öğretmenin yerine görev yapacak geçici personel olarak tanımlandığı açıklamada, Alınacak kişinin bir öğretim yılında 10 ayı geçmemek üzere görevlendirileceği bildirildi. Yapılacak sözleşmenin 30 Haziran 2006'da sona ereceği bildirilirken müracaatların İl Milli Eğitim Müdürlüklerine yapılacağı duyuruldu. Sözleşmeli eğitici olmak için başvuruda bulunacak kişilerin 2004 veya 2005 KPSS'den herhangi birisine katılmış olmaları gerekiyor.

Turuncum Dershanesi iddialı geliyor

Seyfettin ŞEKERSÖZ

Nüfusu her geçen gün artan Gemlik'te eğitime hizmet veren dershanelere bir yenisi daha eklendi. Geçtiğimiz Mart ayında İngilizce eğitim olarak hizmete giren Turuncum Eğitim Merkezi artık dershane hizmeti de verecek. Pazartesi günü ilk kez dershane olarak hizmet vermeye başlayacak olan Turuncum Dershanesi, deneyimli öğretmen kadrosuyla oldukça iddialı hazırlanıyor. Akmanlar Pasajı birinci katında hizmet verecek olan Turuncum Dershanesi eğitim kadrosu, dün yeni eğitim yılında tanışma yemeğinde bir araya geldiler. Marmara Izgara Salonu'nda düzenlenen tanışma yemeğinde Dershane kurucusu A. Muttalip Araş ile Turuncum Dershanesi Müdürü Ahmet Sayım Başuğur, deneyimli eğitim kadrosuyla en iyi hizmeti vereceklerine inandıklarını söylediler.

KÜÇÜLMEDİK AKSİNE BÜYÜDÜK

İngilizce Dil Kursu olarak açıldıklarında bazı çevreler tarafından ömürlerinin kısa olacağı görüntüsü verildiğini belirten Turuncum Dershanesi Müdürü Başuğur, *"Aksine geçen zamanda beklediğimizden daha fazla ilgi aldık. Bu nedenle yeni başladığımız dershane hizmetinde İngilizce kursunda elde ettiğimiz başarıdan daha fazlasını bulduk. Halkımızın bize gösterdiği yakın ilgi ve güvenle yeni eğitim yılına moralli olarak başlıyoruz"* şeklinde konuştu. Dershane koridorunda bir araya gelen Turuncum eğitim kadrosu kurucu ve dershane müdürüyle objektife poz verirken iddialı olduklarını bir kez daha dile getirdiler.

Turuncum Dershanesi deneyimli eğitim kadrosu ile pazartesi günü dershane hizmeti vermeye başlayacak

Marmara Izgara Salonu'nda düzenlenen tanışma yemeğinde Turuncum Dershanesi Müdürü ve eğitim kadrosu biraraya geldiler

ŞENEN Balık ve Av Malzemeleri Ticareti

Balık tutma zevkini bizimle yaşayın..

- Her çeşit balık ağları
- Sakana Misina Ağları
- İp Ağ
- Fanya
- Mantar, kurşun
- İp Çeşitleri
- Sandal Malzemeleri
- Kürek
- Çapa
- Macun
- Galvenizli çivi
- TMC sintine pompası
- ve diğer malzemeler ile hizmetinizdeyiz.

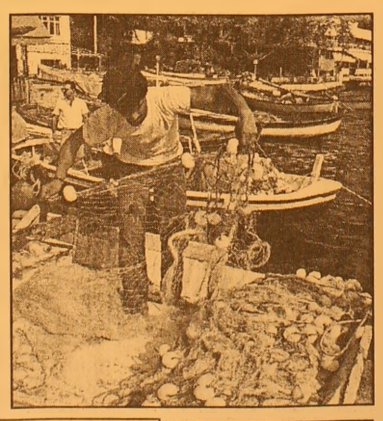

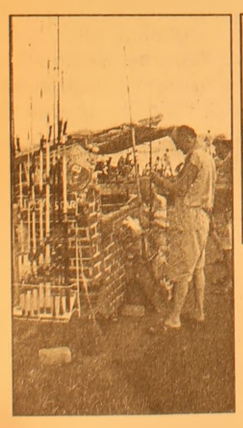

Erkan ŞENEN

Ömerbey Mah. Üstün Sok. 16/ A
MUDANYA / BURSA
Tel & Fax : (0.224) 544 63 14
GSM : (0.532) 297 23 18

BURSA HAKİMİYET VE KENT GAZETELERİNE İLAN ve REKLAM ALINIR

KÖRFEZ REKLAM

İstiklal Caddesi Bora Sokak No : 3/B GEMLİK
(Akbank aralığı Stüdyo Prestij yanı
Tel : (0.224) 513 96 83 Fax : 513 35 95

Bursa'da bombalı eylem yapmaya hazırlanan Bülent Akçiçek, bombanın elinde patlaması sonucu öldü

Bomba elinde patladı

Bursa'da bombalı eyleme hazırlanırken, elindeki parça tesirli bombanın patlaması sonucunda ölen teröristin hangi örgüte mensup olduğu tespit edilmeye çalışılıyor.

Vali Canpolat, soruşturmanın yürütüldüğünü belirterek, vatandaşın paniğe kapılmamasını istedi.

Bursa'da dün sabah saatlerinde meydana gelen patlamayla ilgili açıklama yapan Vali Nihat Canpolat, paniğe gerek olmadığını, vatandaşların rahat olmasını istedi.

Bursa'da bombalı eylem hazırlığında olduğu sırada, elindeki bombanın patlaması sonucu ölen terösristin, hangi örgüte mensup olduğunu tespit etmeye çalıştıklarını belirten Vali Nihat Canpolat, hedef konusunda da net bir bilgi olmadığını bildirdi. Valilik binasında basın toplantısı düzenleyen Vali Canpolat, teröristin parça tesirli el yapımı patlayıcıyı poşet içerisinde taşıdını belirterek, *"Ancak bomba beklemediği bir anda infilak etti. Sol bacağı diz üzerinden koptuğu tesipt edildi. Ayrıca sol eli de tamamen parçalandı"* dedi.

Şüpheli'nin Yıldırım ilçesi Ortabağlar Mahallesi nüfusuna kayıtlı olduğunu belirten Canpolat, *"Adının Bülent Akçiçek olduğunu belirledik. Daha önceden bir suç kaydına ulaşamadık. Ne işle meşgul olduğunu da tespit etmeye çalışıyoruz"* dedi.

Diğer yandan, Bülent Akçiçek'in oturduğu Selçukbey Mahallesi Dilbilen Sokak'taki evinde de hareketli saatler yaşandı. Bombalı eylemcinin kimliğinin belirlenmesinden sonra harekete geçen polis ekipleri, Akçiçek'in nüfusa kayıtlı olduğu Ortabağlar Mahallesi'nde de araştırma başlatıldı. Ortabağlar Mahallesi'nin 1994 yılında ikiye bölünerek, Akçiçek'in ailesinin oturduğu evin Selçukbey Mahallesi'ne kaldığı öğrenildi. Mahalle sakinlerine Bülent Akçiçek hakkında sorular yönelten polis, zanlının yaşadığı eve de baskın düzenledi. Ailesiyle birlikte yaşadığı tespit edilen Akçiçek'in Hürriyet Endüstri Meslek Lisesi mezunu olduğu ve evinde çok sayıda yasadışı bir örgüte ait döküman ve yayın organları ele geçirildiği edilen bilgiler arasında.

Bu arada, Bülent Akçiçek'in mesleğini soranlara da *"Üniversiteye hazırlanıyorum"* şeklinde cevap verdiği öğrenildi.

BHA / Enhar GÜNEŞ

Büyükşehir Belediye Konservatuarı'na öğrenci alınacak

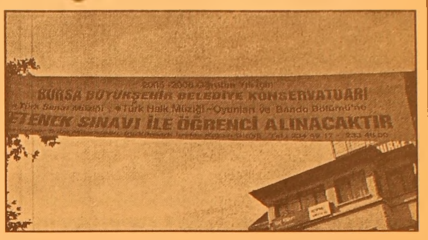

Bursa Büyükşehir Belediye Konservatuarı'na yetenek sınavı ile öğrenci alınacak. Caddelere asılan afişlerle duyu yapılan sınavlarda 2005-2006 öğretim yılı için Türk Sanat Müziği ile Türk Halk Müziği ve Oyunları'na sınavla alınacak öğrencilerin yanı sıra Bando bölümü için de sınav yapılacak.

Yetenek sınavı ile alınacak öğrencilerin Bursa Büyükşehir Belediye Konservatuarı'nın Kültürpark İpekiş girişinde bulunan Şefliğine müracaat etmeleri gerekiyor.

GEMLİK'TE BİR İLK

TOMOKAY

RADYOLOJİ MERKEZİ

✓ SPİRAL BİLGİSAYARLI TOMOGRAFİ (BT)
✓ ULTRASONOGRAFİ (US)
✓ RENKLİ DOPPLER ULTRASONOGRAFİ
✓ 4 BOYUTLU GEBELİK ULTRASONOGRAFİ
✓ GİRİŞİMSEL RADYOLOJİ (BİYOPSİ vb)

Mesai Saatleri: 08.30 - 20.00 / Cumartesi 08.30 17.00

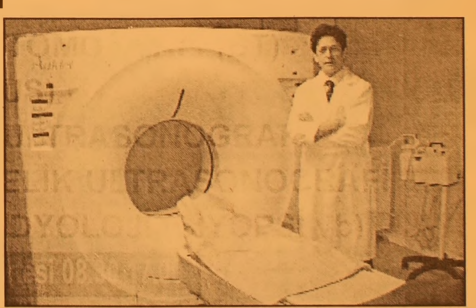

Dr. Ertan OKAY
Radyoloji Uzmanı

SPİRAL BİLGİSAYARLI TOMOGRAFİ

Merkezimizde Spiral Bilgisayarlı Tomografi Cihazı ile tüm Bilgisayarlı Tomografi (BT) çekimleri yapılmaktadır.

En yeni teknolojiyle gerçekleştirdiğimiz çekimler sayesinde tüm organ dokulardaki hastalıkları teşhis etmekteyiz.

ULTRASONOGRAFİ

Merkezimizde en son teknoloji Ultrasonografi Cihazı bulunmaktadır.

Renkli Doppler Ultrasonografi ile damar hastalıklarını teşhis edebilmekteyiz.

Gebelikte kullandığımız dünyanın en gelişmiş 4 boyutlu Ultrasonografi cihazıyla bebeği anne karnında canlı bir şekilde renkli olarak görmekteyiz.

ACİL DURUMLARDA 24 SAAT 513 65 29 NOLU TELEFONDAN BİZE ULAŞABİLİRSİNİZ

TEL: 513 65 29 - 30

FAX: 513 65 18

Adres : Dr. Ziya Kaya Mahallesi
Dutluk Sok No: 3 - GEMLİK
(Eski SSK Hastanesi ile Migros arasında)
e-mail: tomokay@gmail.com

'AB sözünde durmalı'

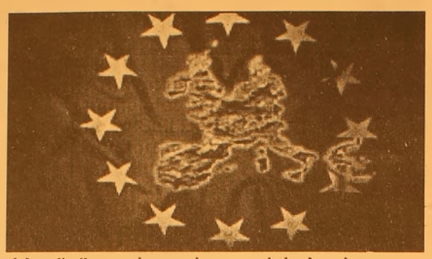

Almanya Dışişleri Bakanı Joschka Fischer, AB'nin Türkiye'ye geçen yılın aralık ayında verdiği sözde durmasını beklediğini söyledi.

Fischer, "AB'nin, hükümet ve devlet başkanlarının aralık ayında Başbakan (Recep Tayyip) Erdoğan ile sağladıkları anlaşmanın uygulanmasını ve o zaman oybirliğiyle belirlenen müzakere çerçevesinin onaylanmasını bekliyorum" dedi.

AB ülkeleri arasında müzakerelere başlanmasına karşı bazı direnişler bulunduğunu ifade eden Fischer, "Ancak AB dönem başkanı olan İngiltere'nin, ortak bir çözüme ulaşmak için tüm tecrübelerini ortaya koyacağından eminim" diye konuştu.

Hıristiyan Demokrat Birlik Partisi (CDU) Genel Başkanı Angela Merkel'in Türkiye'nin AB üyeliğine karşı olan tutumunu "körlük derecesinde tehlikeli" olduğu gerekçesiyle eleştiren Fischer, "Türkiye'nin Arap ülkelerinde bir model olarak görülmediği" şeklinde CDU partisi tarafından ortaya atılan bazı görüşleri de, "Bugüne kadar duyduğum en saçma gerekçeler" diyerek reddetti.

Fischer, açık ve demokratik bir Türkiye'nin Avrupa'ya sürekli bir şekilde bağlanmasıyla Ortadoğu'ya çok büyük bir sinyal gideceğini kaydetti.

Arnavutluk Başbakan'ı istifa etti

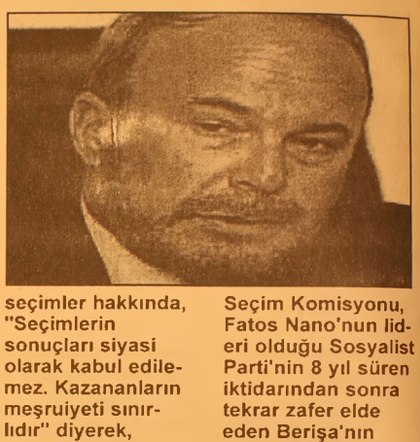

Arnavutluk'ta ana muhalefet partisi lideri Sali Berişa'nın oluşturduğu koalisyonun 3 Temmuz'da yapılan genel seçimlerin galibi olduğunun resmen ilan edilmesinin ardından, seçimlerden yenik çıkan Başbakan Fatos Nano istifa etti.

Nano, düzenlediği basın toplantısında, "Sosyalist Parti'nin seçimlerdeki başarısızlığının sorumluluğu benimdir" dedi ve parti liderliği ile başbakanlıktan istifa ettiğini açıkladı.

Başbakanlık görevini 2002 yılından bu yana yürüten Nano, seçimler hakkında, "Seçimlerin sonuçları siyasi olarak kabul edilemez. Kazananların meşruiyeti sınırlıdır" diyerek, Demokratik Parti'nin seçimlerde manipülasyon ve baskı politikası yürüttüğü yorumunu yaptı.

Arnavutluk Merkez Seçim Komisyonu, Fatos Nano'nun lideri olduğu Sosyalist Parti'nin 8 yıl süren iktidarından sonra tekrar zafer elde eden Berişa'nın Demokratik Partisi ve müttefiklerinin, 140 sandalyeli parlamentoda 80 sandalyeye sahip olduğunu duyurmuştu.

KSK MÜHENDİSLİK LTD. ŞTİ.
Sebahattin DOKSANBİR

Buderus
ISISAN
AKILLI ISITMA SİSTEMLERİ
YETKİLİ BAYİİ

DOĞALGAZ
KOMBİ
KAZAN
KALORİFER TESİSATI
KLİMA
HAVALANDIRMA
SIHHİ TESİSAT TAAHHÜT

DOĞALGAZ BİZİM İŞİMİZ

Merkez: Gazcılar Cad. No:27 BURSA
Tel: (0.224) 220 61 53 Fax: 225 30 74
Şb: İstiklal Cad. Baytaş Körfez Sitesi
Blok 2 No:42 GEMLİK
Tel: (0.224) 514 85 57 Fax: 514 85 58

'Rüşvet almayacağım' sözleşmesi

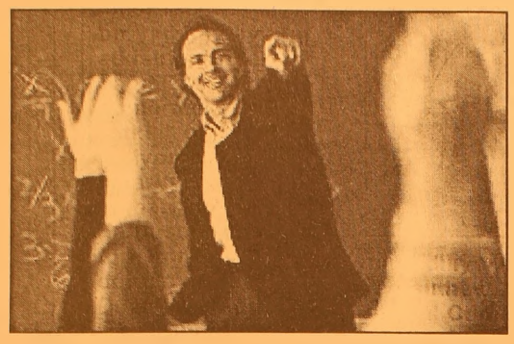

2005-2006 eğitim öğrenim yılı "öğretmen seminerleri" bugün başladı. Yüz binlerce öğretmen sabah saatlerinden itibaren okullara akın ederek, yeni yıla ilişkin eğitim seminerlerini almaya başladı. Ancak öğretmenler, okula geldiklerinde kendilerini bir sürpriz bekliyordu. Bütün kamu kurum ve kuruluşlarında imzaya açılan ve tüm memurların imzalamaları gereken "Kamu Görevlileri Etik Sözleşmesi" yaz tatilinin bitmesiyle birlikte okullarına dönen öğretmenlere de imzalatılmaya başlandı. Etik sözleşmesini imzalayan eğitim çalışanları, rüşvet almayacaklarını imzalarıyla teyit ederlerken, eğitim çevreleri ise öğretmenlere imzalatılan etik sözleşmesiyle ilgili uygulamaya sert tepki gösterdi.

Bağımsız Eğitimciler Sendikası Genel Başkanı Gürkan Avcı, söz konusu sözleşmeyle öğretmenlere hakaret edildiğini ve bu uygulamanın derhal geri çekilmesi gerektiğini açıkladı.

Avcı ayrıca, hükümete bir çağrıda bulunarak, "Rüşvet almayacağım sözleşmesini önce siz imzalayın" dedi.

Konuya ilişkin olarak Başkan Avcı, "Öğretmenlere dönük böyle bir kuşku var ise yasalar ve mahkemeler vardır, gereği de yapılmaktadır. Öğretmenlerin bu tür uygulamalarla muhatap edilmesi, eğitim çalışanlarını öğrencilerin, velilerin ve tüm kamuoyunun gözünde zedelemiştir. Eğer ortada suçlu aranıyorsa o da hükümet tarafından atanan ve suyun başında bulunan bürokratlar arasında aranmalıdır. Tek materyali öğrencileri ve kitapları olan öğretmenlerin rüşvet, yolsuzlukla zaten en ufak bir ilişkisi olamaz."

Avcı ayrıca, hukuk devletinin bu tür uygulamalarla muhatap olmasını anlamlandıramadıklarını belirterek, hükümetin memuru azarlayan, küçümseyen, tahkir eden beyanlarından sonra "rüşvet almayacağım sözleşmesini" öğretmene de dayatmasının IMF ve AB boyunduruğundaki "kamu personel ve kamu yönetimi" reformlarını uygulamak için uygun ortam hazırlamaya dönük çalışmalar olduğunu kaydetti.

Yoksulluk sınırının altında bir ücretle devletine ve milletine hizmet eden 750 bin eğitim çalışanını karalamanın yanlış olduğunu açıklamasına ekleyen Avcı, "Bu yanlıştır ve bunun ne eğitime ne de ülkeye bir faydası olabilir" dedi.

SATILIK ARAZİ
35.761 M2
Gemport Limanı Yanı
Kömür Depoları Arkası
GSM: 0.532 412 79 52
TEL : 0.224 513 10 79

SATILIK DAİRE
Gemlik Girişi
Emircan Yapı Kooperatifi
B/Blok Kat:3
Deniz Manzaralı, Çift Banyo,
Doğalgaz tesisatlı
Müraccat: 0.533 346 33 44

Yurdun kuzeyine yağış geliyor

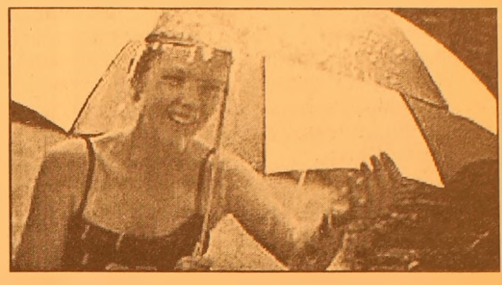

Yurdun kuzey kesimler ibugün yeni bir yağışlı havanın etkisine giriyor. Yağışların yarın ve cumartesi günü "etkili" olması bekleniyor. Hava sıcaklıkları yarın kuzey ve batı kesimlerde, hafta sonunda ise tüm yurtta 3-5 derece azalacak.

Devlet Meteoroloji İşleri Genel Müdürlüğü'nden yapılan "Meteorolojik Uyarıya" göre, yarın Marmara'nın doğusu, Karadeniz, Doğu Anadolu'nun kuzeyi, Doğu Akdeniz ile akşam saatlerinde İç Anadolu'nun kuzeybatısı ve Kuzey Ege'nin iç kesimleri yağışlı geçecek. Sağanak ve gök gürültülü sağanak şeklinde görülecek yağışların; Batı Karadeniz kıyıları ile Doğu Karadeniz ve Doğu Anadolu'nun kuzeydoğusunda "etkili" olacağı tahmin ediliyor.

Yağışlı hava, 3 Eylül Cumartesi günü etki alanını genişleterek, Marmara'nın Doğusu, Karadeniz, Kuzey Ege'nin İç Kesimleri, İç Anadolu, Doğu Akdeniz, Doğu Anadolu'nun kuzey ve batısı ile Gaziantep ve Adıyaman'da sağanak ve gök gürültülü sağanak yağışlara neden olacak. Yağışların; Marmara'nın Doğusu, Batı Karadeniz ile Doğu Karadeniz ve Doğu Anadolu'nun kuzeydoğusunda "etkili" olması bekleniyor.

4 Eylül Pazar günü Marmara'nın doğusu, Karadeniz, İç Anadolu'nun doğusu, Doğu Akdeniz, Doğu Anadolu'nun kuzey ve batısı ile Gaziantep ve Adıyaman'da görülecek sağanak yağışlar, 5 Eylül Pazartesi günü kuzeydoğu kesimlere çekilerek yurdu terk edecek. Mevsim normalleri civarında seyreden hava sıcaklıklarının; yarın kuzey ve batı kesimlerde, hafta sonunda tüm yurtta 3-5 derece azalacağı tahmin ediliyor.

Memur maaşları 9 Eylül'de ödenecek

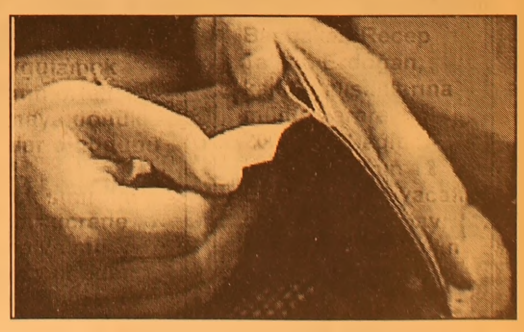

Başbakan Recep Tayyip Erdoğan, kamu çalışanlarına müjde vererek, 2005-2006 eğitim-öğretim yılının 12 Eylül'de başlayacak olmasından dolayı kamu çalışanlarının maaşlarının 9 Eylül'de ödeneceğini açıkladı.

Karayolları Genel Müdürlüğü'nde düzenlenen "Kaynakları Etkin Kullanma ve Maliyetleri Düşürme Projesi" ödül törenine katılan Başbakan Erdoğan, bir gün önce de nemaların ödeneceğine işaret ederek, Cuma-Cumartesi-Pazar tüm işyerlerinin açık olmasını ve çocuklarını okula gönderecek vatandaşların rahatça alışveriş yapabilmelerini istedi.

TBMM'den 'silahsız yaşam' kampanyası

TBMM Başkanı Bülent Arınç, yeni yasama yılında "silahsız yaşam" kampanyası başlatılacağını açıkladı. TBMM Başkanı Bülent Arınç, Başkanlık Divan Toplantı Salonu'ndaki kabule, KESK Başkanı İsmail Hakkı Tombul, DİSK Genel Başkanı Süleyman Çelebi, TMMOB Başkanı Mehmet Soğancı, Türk Tabipler Birliği İkinci Başkanı Metin Bakkalcı ile Türk Diş Hekimleri Birliği Merkez Komitesi Üyesi Süha Alpay'ı kabulünde yaptığı açıklamada; AK Parti Grup Başkanvekili Eyüp Fatsa ve AK Parti Ordu Milletvekili Enver Yılmaz'ın kırmızı plakayla gittikleri düğünde tabancalarıyla ateş etmeleri yönünde görüş bildirerek, bu davranışın çok yanlış olduğunu söyledi. "Silahsız bir yaşama ihtiyacımız var" diyen Arınç, ANAVATAN Şanlıurfa Milletvekili Turan Tüysüz'ün silahını iade etmesi jestini uygun bir davranış olarak gördüğünü ifade etti. Milletvekillerinin İç Tüzük gereğince Meclis'in bazı bölümlerine silahlarıyla girmediğini belirten Arınç, alınan tedbirler sonucunda herhangi bir olumsuzluk yaşanmadığını, Meclis'in rehberlik ettiği "silahsız yaşam" kampanyası başlatacaklarını söyledi.Düğünde ateş eden milletvekillerinin görüntü ve fotoğraflarının her gün defalarca yayınlandığını, bunun da Meclis'in saygınlığını yaralayacağını kaydeden Arınç, "Basından ricam, Meclisimizin saygınlığını zedeleyecek bu görüntülerin artık kullanılmamasıdır. Eğer gerçekten ciddi adım atılmazsa bolca bu görüntüleri kullanabilirsiniz. Ama şimdilik sizden bir avans istiyoruz. Pozitif yaklaşarak, bu konunun kamuoyunda yerini almasını sağlayabilirsiniz" diye konuştu.

İç Tüzük'te kırmızı plakalı makam araçlarının kullanılmasıyla ilgili herhangi bir hüküm olmadığını belirten Arınç, emre ve zatlara tahsis edilen 50 makam aracının istendiği gibi kullanılabildiğini, bu uygulamanın doğru olmadığını, ancak kanunun bu imkanı verdiğini bildirdi. Arınç, sözlerini şöyle sürdürdü:

"Kırmızı plakalı makam aracıyla istenilen yere gidilebilir. Kanunda bir engel yok. Tek engel vicdanları, hukuk anlayışlarıdır. Bırakın düğüne gitmelerini aklınıza gelemeyecek her yere gidebilirler. Kanun devletinde takılır kalırsak yapılan iş doğrudur. Ama 'Türkiye Cumhuriyeti, laik demokratik sosyal bir hukuk devlettir' diyorsak, hukuk devletinde bunu tartışmamız lazım. Nereye gidebilir? Araçları nasıl kullanabilir? Etik olanı nedir? Bunu deklare etmeliyiz." Ekim ayında, Meclis açıldıktan sonra Başkanlık Divanı'na konuyu getireceğini bildiren Arınç, yasal düzenlemeyle veya etik kurallarla bu araçların nerede ve ne şekilde kullanılması gerektiği yönünde Başkanlık Divanı'nda bir karar alacağını kaydetti.

Karayollarından 'mıcır' savunması

Son dönemde "mıcır" yüzünden yaşanan kazaların artması üzerine eleştiri oklarının çevrildiği Karayolları Genel Müdürü Hicabi Ece, günah çıkarttı. Milletvekillerine mektup gönderen Ece, "mıcır" savunması yaptı.

Genel Müdür Ece, "Trafik kazalarının ana unsuru sürücü kusurlarıdır ve bölünmüş yol yapımlarından sonra kazalardaki yol kusurları giderek azalmıştır. Kuruluşumuz yollarımızın daha güvenli ve talebi karşılayacak şekilde hizmet vermesi için 21 bin personeliyle adeta bir seferberlik anlayışı içinde gece-gündüz hizmet vermektedir" dedi.

Ece, milletvekillerine gönderdiği 2 sayfalık mektupta, son günlerde karayollarında meydana gelen trafik kazalarının sebebinin yola serili mıcır olduğu iddialarına atıfta bulunarak, "Genel Müdürlüğümüzün bu kazalara ilişkin tüm açıklamalarına ve kazaların tamamının sürücü kusurlarına ait olduğunun jandarma ve emniyet görevlileri tarafından tutulan kaza tutanaklarında belirtmesine rağmen, kuruluşumuzu yıpratmaya yönelik haberlere ısrarla yer verilmektedir" şeklinde konuştu.

EFE MOTOR
BİSAN - RAMEX
YETKİLİ BAYİİ

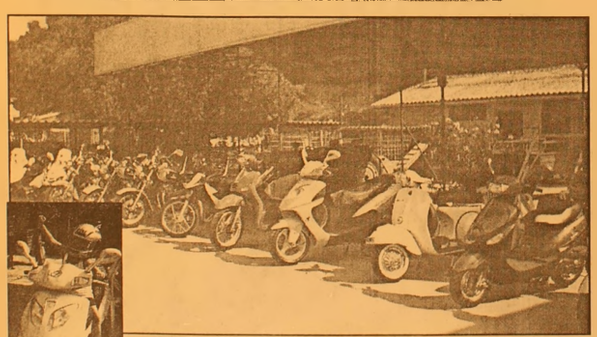

Kredi kartına 12-18 ay taksitle
50-100-125-150 CC Pacific - Ramex Cup
Ramex Scooter - Bane Coper Modelleri ile Hizmetinizde
Anadolu Cetelem ile 24 ay vadeli satışlar
Yalova Yolu 1. Km Umurbey Altı
Tel: 0.224 514 22 87

AKÖZ İNŞAAT MALZEMELERİ
Hulusi ATEŞ

- Marshall, Akçalı inşaat boyaları
- Sıhhı Tesisat Malzemeleri
- Kat Kaloriferi
- Doğalgaz Sobası
- Kalorifer Petek ve Malzemeleri
- Baymak Kombi ve E.C.A
- Banyo Dolabı

DOĞALGAZ DÖŞEME, MÜHENDİSLİK HİZMETLERİ
ONARIM İŞLERİ - BOYA BADANA İŞLERİ
İTİNA İLE YAPILIR
Irmak Sok. Yeni Pazar Cad. No:58 GEMLİK
Tel: (0.224) 513 68 30

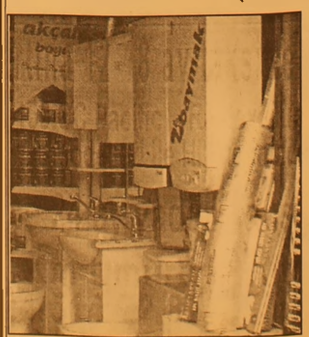

Motorinin rafineri çıkışına zam

Motorinin rafineri çıkış fiyatına, yarından geçerli olmak üzere zam yapıldı.
Zammın pompa fiyatlarına, yüzde 1.9 civarında yansıması bekleniyor.
Motorinin çıplak metreküp rafineri çıkış fiyatı, yüzde 4.2 oranında artarak 695.85 YTL'den 725.35 YTL'ye yükseldi.
Motorinin, dağıtım şirketlerini ilgilendiren "vergili" rafineri çıkış fiyatı ise yüzde 1.9 oranında artarak, metreküpte bin 807.58 YTL'den bin 842.39 YTL'ye çıktı.
Aynı şekilde düşük kükürtlü motorinin çıplak rafineri fiyatı yüzde 5.7 artarken, söz konusu artış, pompa fiyatlarına yansıtılırken ölçü kabul edilen "vergili" rafineri çıkışında yüzde 2.5 olarak hesaplandı.
Bu arada kalorifer

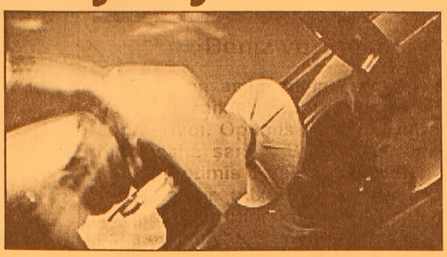

yakıtı olarak bilinen 4 no'lu fuel oilin çıplak rafineri fiyatı yüzde 4.1, vergili çıkış fiyatı ise 2.1 oranında arttı.
TÜPRAŞ'ın yaptığı ayarlamanın ardından, dağıtım şirketlerinin motorin pompa fiyatlarını belirleyip açıklamaları bekleniyor.

KESK, zam savaşını sürdürüyor

KESK, bazı memur sendikaları ve hükümet arasında imzalanan mutabakat zabtında yer alan zammın yetersiz olduğunu belirterek uzlaştırma kuruluna başvurdu.
Kamu Emekçileri Sendikaları Konfederasyonu (KESK), bazı memur sendikaları ve Kamu İşveren Kurulu arasında imzalanan mutabakat zabtında yer alan zammın yetersiz olduğu ve 5 YTL'lik sendika aidatının devlet tarafından ödenmesi maddesinin iptal edilmesi için Uzlaştırma Kurulu Başkanlığı'na başvurdu.
Çalışma ve Sosyal Güvenlik Bakanlığı'na, KESK'e bağlı sendika temsilcileri ile birlikte gelen KESK Başkanı İsmail Hakkı Tombul, Uzlaştırma Kurulu Başkanlığı'na başvurularını yapmadan önce basın açıklaması yaptı.
Toplu görüşmelerin kamu emekçilerinin sorunlarını çözecek düzeyde bir anlaşma ile sonuçlanmadığını savunan Tombul, 40 artı 40 YTL ve yüzde 5'lik zammın kamu emekçilerinin sorunlarını çözmeyeceğini söyledi.
KESK Genel Başkanı Tombul, son 3 yılda yüzde 20'lik bir büyüme olduğunu, ancak hükümetin gelecek yılın enflasyon hedefi oranında zam yaptığını, bunun da IMF'nin çizdiği sınırlar içinde olduğunu anlattı.
Uzlaştırma Kurulu Başkanlığı'na, önerilen zammın yetersizliği ve 5 YTL'lik sendika aidatının devlet tarafından ödenmesi maddesinin iptal edilmesi için başvuru yaptıklarını anlatan Tombul, KESK'e bağlı sendika üyelerinin 40 artı 40 YTL'lik ek tazminattan yararlanıp yararlanmayacağına Uzlaştırma Kurulu Başkanlığı'nın karar vereceği

yönünde görüşlerin olduğunu, ancak bunun söz konusu olamayacağını söyledi.
Mutabakat zaptında kamu sendikaları üyelerinin 5 YTL'lik sendika aidatı nedeniyle uğradığı kaybın devlet tarafından ödenmesi maddesinin yer aldığını hatırlatan Tombul, şunları kaydetti:
"Bu Türk sendikal hareketi açısından çok ciddi ve olumsuz bir dönemeçtir. Kendi örgütlü gücüne, mücadele değerlerine inanmayan örgütlerin aidatların devlet tarafından ödenmesi isteğidir. Devlet protokolünde yer alma isteği masaya getirilmiştir. Bu nasıl bir sendikacılık yapmak istediklerinin de göstergesidir, sendikaları işverene bağımlı hale getirecek bir yaklaşımdır."
-AİDATLARIN DEVLET TARAFINDAN ÖDENMESİ-
Türkiye Kamu-Sen Genel Başkanı Bircan Akyıldız'ın "5 milyonun bir memur için çok önemli bir rakam olduğunu" ifade ettiğinin hatırlatılması üzerine Tombul, 5 milyonun bir kamu emekçisi açısından değerli olduğunu kendilerinin de düşündüğünü belirtti.

Barbarosca

Barbaros BALMUMCU

Deniz ve Optimis

Okulların açılmasıyla minik yavruların uğraş verdikleri spor dallarının biride sona eriyor. Optimis sporu ile uğraşanlar biraz daha şanslı. Bu gençler için hafta sonları optimis dersleri verilecek.

Deniz bir tutkudur. Bu tutkudan, bu sevgiden kurtulmak inanın güçtür. Denizi şakası olmayan bir oyun olarak görmeyin. Sporla beraber bilgi, yetenek ve anında karar verme yeteneğini de geliştirir.

Zaman zaman minik optimisçilerin pupa yelkenle kendilerinin çizdiği rotaya doğru yönelmek kadar zevkli bir şeyin olduğuna inanmıyorum.

Başınızda bulunan iki hocadan çok şey öğrendiğinizi zannediyorum.

Az da olsa optimisçilerin yaptığı idmanları gözledim.

Gözlemlerimde siz miniklerin yaptığınız bir hatayı yazmadan geçemeyeceğim. Bakın sevgili minik optimisçiler; Bir idmanınızda izlediğime göre karaya dönme zamanınız geldiğinde biriniz Sungipek Fabrikası önünde, biriniz Harmankaya'da, biriniz Gemlik iskelesi önünde, bazılarınız da dönmüş, optimisini karaya çekiyor idi.

Hocanızın sizleri toplamak için bir hayli zahmet çektiğini gördüm.

Havanın o saatlerde sert olacağı kesindir. Gemlik Saat: 18.oo civarında poyraz rüzgarını en sert aldığı zamanlardır.

Harmankaya önünde siz minik optimisçilerden birinin devrildiğini gördüm. Sizin hocanızın hilafına orada yelken açmanın ne alemi vardı?

Sizler, sizi eğiten hocalarınızın sözünden çıkmamalısınız.

30 Ağustos günü sertifikalarınızı aldınız. Çok istememe rağmen maalesef bu güzel gününüzde sizlerle olamadım.

Şunu unutmayın denizin şakası yoktur. Sizler istediğiniz kadar kuvvetli, cesaretli, becerikli olun deniz sizi her zaman yener.

Yaşınız ilerlediği zaman daha büyük yelkenlerde sizleri seyredeceğim.

Bu sezon Türkiye ve Dünya Yelken Turnuvalarını medyadan takip ettiğinizi zannetmiyorum.

Sizlerin yaptığınız ve bundan sonra yapmanızı istediğim güzel spor dallarından biri yelken sporu.

Siz minikler işimiz bitti demeyin. Sizin yapacağınız bir iş var. Babanızı bu kulübe yani; GEMLİKSPOR YELKEN ŞUBESİNE üye olmayı teşvik edin.

Her ne kadar Borusan Lojistik bu işi götürüyor. Her fedekarlığı yapıyorsa, bizlere, sizlere ve sizlerin babalarınıza da çok iş düşüyor.

GRUP AİLE ÇAY BAHÇESİ
Cemiyetlere sandalye, masa, meşrubat, çerez temin edilir.
CEMİYET ORGANİZASYONU YAPILIR
Tel : (0.224) 513 06 70
GSM : (0.537) 491 31 30

ELEMANLAR ARANIYOR
Deneyimli
✓AŞÇI ✓GARSON ✓YIKAMACI
ve ✓BAYAN KASİYER aranıyor.
YEMEK + SSK + YOL DAHİL
Müracaatların şahsen yapılması tercih olunur
0.544 283 57 30
ARHAN PETROL Yalova Yolu 2. Km. GEMLİK

BURSA HAKİMİYET VE KENT GAZETELERİNE İLAN ve REKLAM ALINIR
KÖRFEZ REKLAM
İstiklal Caddesi Bora Sokak No : 3/B GEMLİK
(Akbank aralığı)
Tel : (0.224) 513 96 83 Fax : 513 35 95

Körfez
GÜNLÜK SİYASİ GAZETE

2006 ilkbahar yaz trendi

Biz yazı henüz bitirmedik ama modacılar önümüzdeki yılın ilkbahar-yaz trendlerini belirlediler bile. 2006'da iki güçlü ve birbirine zıt temanın şekillendirdiği bir yaz bizleri bekliyor. Önümüzdeki sene, iki güçlü ve birbirine zıt temanın şekillendirdiği bir yaz bizleri bekliyor. "FUSION" - Zaman içerisinde yolculuk: 1800'lü yılların getirmekte olduğu dantel ve güpür işçiliğini oldukça sık göreceğiz. Hafta sonu, dinlence ve doğaya dönüş duygusunun işlendiği bu tema, modadaki abartıya dur mesajı verecek. Ketenin doğallığı, pamuklu iç çamaşırlardaki ferahlık ve sadeliği beraberinde getiren bu temanın baskı desenleri ise Japon, hatta Türk çini

desenleri dahi olabilir, ki şayet kendi desenlerimizi yaratmak istiyorsak, uluslararası kumaş ve aksesuar fuarı Moda In'de Türk deseni ve yaratıcılığını en azından temalarda olsun görmek isterdim. Porselen sanatının, yani bizim çini sanatı adını verdiğimiz desenler oldukça kullanılıyor bu sezon. Organza, tül, havlu kumaşlar, jarse, hatta pijama kumaş ve desenlerinin dahi gündeme getirecek bu tema, oldukça rahat, romantik ve sade bir stil olarak karşımıza çıkacak. 2006 yaz FUSION temasındaki hafta sonu hislerini, sakinlik ve psikolojik huzur arayışının kumaşlara ve modaya yansımasını, abartıdan uzak, doğaya duyarlı, minimal bir sadelik ile göreceğiz. Doğal yaşam stilinin kumaşlara ve modaya güçlü bir şekilde yansıdığına tanık olacağız. Çiçekler, parfümler, piknik desenleri, keşfedilmemiş bahçe ve vahşi bitkilerden elde edilen desenler ile bu temanın içeriğini noktayabiliriz. Renkler ise natürel beyaz, gri, bej, pastel ve soft bitki ve çiçek tonları, degrade renk oyunları vb. gibi... İkinci temamız ise "SPLASH". Oldukça renkli ve hareketli bir akım. Enerjinin ve enerji renklerinin üzeride duran bu tema; sualtı yaşamındaki canlılıktan, sürreal, yeni ve global olan bir rüyadan ve enerjinin temeli olan ışık ve onun renk ve efektlerinden yararlanıyor. Işık oyunları, gece ışıkları elektrik kabloları ve enerjisi, neonlar, oldukça güçlü olan bu renkli tema genç modaya yönelik renkleri ve desenleri ile 2006 yazına oldukça güçlü geliyor. Bu temadaki canlı renk ve konular, yerlerini biraz daha fresh olan Okyanus, Su teması ve denizden gelen ışık ve renk oyunları ile tamamlıyor. ksesuarlar ise okyanus renkleri ve canlılarından esinlenerek 2006 yazını olabildiğince süsleyeceğe benziyor. "Renkler nedir?" sorusunun yanıtına ise, canlı ve enerjisi olan her renk diyebiliriz. Stiller , sadelik veya hareketliliği ile moda sektöründeki yerini kendi bulacak. Sadelik-huzur ve canlılık-çılgınlık temaları, modanın ve hayatın vazgeçilmez iki unsuru olarak 2006 İlkbahar ve yazına da damgasını vuracak. Şayet net ve kesin renkleri bilmek istiyorsanız temalardan yola çıkarak relax şehirden uzak hafta sonu zamanlarını ve okyanus dibindeki dünyayı hayal edin derim, bu şekilde eminim 2006 moda renkleriniz, size özgü ve trendy olacak.

HAÇİN (108)

Yazan : Zebercet COŞKUN

Kapı vuruldu o sırada. Karabit kalemini masanın üstüne bıraktı. Teğmen Ohannes'ti gelen. Masanın yanındaki sandalyeye geçip oturdu.

- Bir şey mi var?

- Yeni bir şey yok... Kaledeki tutuklular için görüşmeye geldim... Karşı tepedeki top durmadan dövüyor orayı... Bu sabah yirmi kadın, dokuz çocuk ölmüş. Yaralanmışlar ve ölmüşler. Bir top daha geldi... Şimdi ikisini birden ateşleyecekler.

- Oradan alalım onları!. Ben şimdi çıkarım yanlarına... Ölenleri görürüm...

- Kaldırmışlar ölüleri... Bir şey yok ortada... Hem ben gidip gördüm... Sonra korkudan ödü çatlayanlar olmuş... Hiç sebepsiz otuzdan fazla kadın ölmüş... Durdu Ohannes... Şeeey... dedi. İlerde belki bir iş açılır başımıza... Ben diyorum ki, ölenlerin sayısı ve ölüm sebepleri hakkında bir rapor hazırlasak. İyi olur diyorum... Onun için geldim...

Kaymakam bir süre düşündü, gözleri önündeki kağıtlarda olduğu halde...

- Ne diyorsunuz Kaymakam bey?

- Yapılacak bir şey yok! siz gidin işinize! Ben kaleye çıkıp göreceğim tutuklu kadınları. Gerekiyorsa bir kısmını aşağı mahkeme salonuna, bir kısmını da jandarma dairesinin üst katına alırız...

Ohannes'in ardından Çalyan Karabit'te çıktı. Hastalandığı günden buyana hükümet konağından bu ilk çıkışı. Birkaç gündür yatmıyor. Sık sık gözleri kararıyor ama, o zaman biraz uzanıp dinleniyor. Yeniden ateşlenip yatmamak için kendini kolladı günler var ki. Bugün hiçbir şey görünmedi gözüne. Ne olursa olsun gitmesi, olanları gözü ile görmesi gerek. Haçin'de olanı biteni komser Hapikyan günü gününe haber vermişti. Hacı Ağazadenin öldürülmesi, Mürsel efendi, karısı ve ötekiler... Başlarına gelenleri Hapikyan'dan dinlemişti, gerçek nedenlerini ondan öğrenmişti. Yoksa her biri için bir masal mı düzdüler kumandan ve jandarmalar? Yağmadan hiç söz edilmiyor ama, bunu herkes biliyor.

Kalenin duvarlarında delikler açılmıştı. Çalyan Karabit'in İslam kadınlarının yanına girerken bacakları titriyordu. Güç tırmanmıştı yokuşu. Üç jandarma kale kapısında nöbet tutuyorlar.

- Ölüler?

Gösterdiler. Oysa Ohannes ölülerin kalktığını sölemişti. Çalyan Karabit bakınca her şeyi anladı, ama yapacak hiçbir şey yoktu. Fazla bir şey sormadı o yüzden. Olan olmuş, ölenin dirilecek hali yok.. Suçluları bulup cezalandırmanın olanağı hiç yok. En iyisi, bu masalın bir daha tekrarlanmaması için tutukluları kaleden çıkartmak. Hem aç bu kadınlar, bu çocuklar. Yüzlerinden belli, bakışlarından belli, her şeylerinden belli. Sararmışlar,kararmışlar... Bir tanesi yere uzanmış, yatıyor. Gözleri aralık, ağzı yarı açık, ön dişleri ortada, başını yan döndürmüş, bakmıyor bile bir yana... Ötede bir kadın çocuğunu ayağına yatırmış... Bir kız çocuğu... saçları tutam tutam yapışmış birbirine. Baygın... ağzı açık, yanakları al al olmuş ateşten. Bacakları açık, derisi gevşemiş, sararmış. Anasının elleri kırış kırış... Çamaşırdan çıkmış gibi... Ve de kara sarı. Korkunun yanı sıra açlık da yıkmış bu insanları... Çocuklar halsiz yatıyorlar orda burda.

- Aşağıda yer hazırlansın hemen! Mahkeme salonu ve jandarma dairesinin üst odaları. Temizlensin,kilimler serilsin yerlere! Minder, yatak getirin evlerinden. Yarın, ya da öbür gün orada OLMALILAR. Bugün de kalenin öbür tarafına götürün! Burada topun ağzında bırakılır mı günler günü?

Jandarmalar yerlere bakıyorlar, sonra Ohannes'e danışmadan hiçbir şey yapamayacaklarını söylediler.

Ben emrediyorum! Yapılacak!

Karabil sonra aşağı indi. Odasına çıktı, bir süre uzandı yatağına. Bu dik yokuşu çıkıp, inmek bitirmişti onu. <<Ber gösteririm size!>> kendi kendine söyleniyor. <<Teğmene danışmadan bir şey yapamazlarmış... Ben kimim? Neciyim ben burada? Ah, şu hastalık!.. O yıktı beni... Elimi, kolumu bağladı, gücümü kırdı.>>

Bir süre sonra Cebeciyan'ı çağırttı. Bir çuval un buldurttu, kaleye yolladı.

- Akşam üstü gelip göreceğim!

Akşamı bekleyemedi, bitkinliği geçer geçmez hemen dışarı çıktı yine. Bir çuval unun kaleye ulaşmasından bir saat kadar sonra Karabit kaledeydi. Bir şey yok ortada. Kazan buldurdu, su getirtti, bahçeye ateş yaktırttı. Orada bekledi, gitmedi. Bir kazan un çorbası pişti, dumanı üstünde. Koyu koyu... tabak tabak dağıttılar. Ekmek yok ama, doyasıya içtiler çorbaları. Ertesi sabah için ekmek yapılmasını emretti ve gitti ondan sonra.

- Yarın yine geleceğim... Yine bakacağım bu günkü gibi... Elimle dağıtacağım...

Yol boyunca düşünüyor Karabit. Aşağı almalı onları. O zaman kolaylıkla ilgilenebilir kendileriyle.

Karabit ertesi sabah kalede üç saat kaldı. Ekmek verildi, çorba verildi tutuklulara. Üç kazan kaynadı bahçede. Dualar ettiler, eline, ayağına sarıldılar... Bir daha yanlarına giremeyeceğini hissediyor Karabit. İki üç saatlik görüşme perişan etmişti onu.

<<Askerler, jandarmalar genç ihtiyar demiyorlar... Her şeyimiz ayaklar altına düştü!...>>

Devamı Var..

Astım vakalarında artış korkutuyor

Dünyada ve Türkiye'de milyonlarca insana yaşam boyu eşlik eden hastalıklardan biri ASTIM. Uzmanlarca, kısaca "Vücutta bir uyarana karşı aşırı hassasiyet sonucu hava yollarının inflamasyonu ve geçici daralması ile beliren bir hastalık" olarak tanımlanıyor. Sadece yetişkinlerde değil, bebeklerde de görülen bu trajik hastalık hakkında en güncel ve bilimsel verileri sizler için derledik.

GÖRÜLME SIKLIĞI

Ülkeden ülkeye, hatta bölgeden bölgeye değişmektedir. İklim farklılıkları ve yaşam koşulları görülme sıklığını etkilemektedir. Gelişmiş ve gelişmekte olan ülkelerde özellikle çocuklarda olmak üzere tüm yaş gruplarında astım görülme sıklığının önemli ölçüde arttığı kaydedilmektedir. Ülkemizde yaklaşık 19 milyon çocuk nüfusu olduğu ve bunlardan yaklaşık 3 milyon çocuğun astım hastası olduğu bilinmektedir. Bunu oranlayacak olursak ülkemizde çocukluk çağında astımın görülme sıklığının % 14 civarında olduğunu görürüz ki bu ciddi yüksek bir orandır. Türkiye'de erişkin nüfus ise 53 milyon civarındadır, bunlardan 1.5 milyonunun astım hastası olduğu bilinmektedir. Bu durum göz önüne alındığında astım görülme sıklığının erişkinlerde % 2 - 4 civarında olduğunu görürüz. Uzmanların verdiği bilgilere göre, astım çocukluk çağında daha çok erkeklerde görülüyor. Erkek / kız oranı çocukluk çağında 3 / 1 iken, gençlerde bu oran 1,3 / 1 değerlerine kadar düşüyor. İleri yaşlarda ise aradaki fark ortadan kalkıyor ve kadınlarda daha sık görülmeye başlanıyor.

NEDENLERİ

Astımda hava yolunun daralmasına yol açan birçok etken olabilir. Bunlardan bazıları şunlardır:

Evlerde hayvan beslemek şüphesiz çok keyifli. Ama yazık ki kedi ve köpek gibi tüylü hayvanları beslemek astımlılara iyi gelmeyebiliyor.

· Polenler
· Ev tozları
· Hayvan tüyü
· Soğuk hava
· Duman
· Genetik faktörler
· Çevresel faktörler (Sigara, atmosfer kirliliği, hava kirliliği gibi)

Bazı durumlarda ise alerjik bir neden olmaksızın stres ya da anksiyete gibi bir etken hava yolu daralmasına yol açabilir.

Soğuk havalar da astımı tetikliyor. Kış mevsiminde astım hastalarının kendilerine çok dikkat etmeleri gerekiyor.

NASIL ORTAYA ÇIKAR?

Astım krizi aniden öksürük, nefes darlığı ve solunum sesinin hışıltılı solunum (wheezing) tarzında özellikle soluk verirken duyulur hale gelmesi ile ortaya çıkabilir. Öksürük astımın en önemli belirtilerinden biri. Uzun süreli öksürük şikayeti olanların bir uzmana başvurması tavsiye ediliyor.

NE KADAR SÜRER?

Kriz bazen birkaç dakika bazen ise saatlerce sürebilir.

KRİZİN DİĞER BELİRTİLERİ NELERDİR?

· Göğüste ya da boyunda kaşıntı
· Kriz boyunca hastada genellikle endişe görülür.
· Hasta kendiliğinden dik pozisyona ya da öne eğilir duruma geçer ve soluk alıp verebilmek için boyun ve göğüs kaslarını kullanır.
· Ağır krizlerde hasta konuşmakta güçlük çeker, yeterli hava alınamadığından hışıltılı solunum azalır, oksijen yetersizliği sonucu bilinç bulanıklığı, uyku hali ve siyanoz (deri ve mukozalarda morarma) gözlenir. Bu bulgular acil tedavi gerektirir.

TANI

Tanısı için kişinin hikayesi, muayene bulguları ve laboratuar testleri inceleniyor. Yine de astım tanısına ulaşmak mümkün olmayabiliyor

Uzmanlara göre, nefes darlığı, hışıltılı solunum ya da uzun süre devam eden kuru öksürük şikayeti olan kişinin fizik muayene bulgularının normal veya anormal olmasına bakılmaksızın laboratuar yöntemleri

uygulanmalı. Ayrıca her hastaya akciğer grafisi çekilmesi gerektiği vurgulanıyor.

Astım tanısına destek amacıyla ve diğer hastalıklardan ayırıcı tanısında bazı kan tetkikleri istenebiliyor.

Astımın kesin tanısı solunum fonksiyon testi ile konuluyor.

Tüm bunlara rağmen astım tanısı konulamayan vakalar da olabiliyor. Bu hastalarda bronş provokasyon testi uygulanması gerekiyor.

ALERJİ TESTİ

Kişinin alerjik durumunun değerlendirilmesi için alerji testleri de yapılıyor. O bölgeye uygun bitki polenleri, ev hayvanı antijenleri, ev tozu akarları ve küf mantarı testte kullanılıyor. 5 yaş altı çocuk grubunda alerji testi uygulamaları sonuç vermemektedir. Alerji deri testinin asıl amacı, alerjik astımlıları ayırmak ve bu kişilerin duyarlı oldukları alerjenlerden uzaklaşmasını sağlamaktır. Etken allerjenden korunma tedavide birinci basamağı oluşturuyor. Ülkemizde en sık olarak ev tozu akarlarına karşı duyarlılık saptanmaktadır. Alerji testi bugün tüm sağlık merkezlerinde uygulanmaktadır.

ÖNLEM VE TEDAVİ

Astım, atağı tetikleyen maddeler belirlenip, bu maddelerden kaçınmak yolu ile önlenebilir. Egzersize bağlı gelişen ataklar ise önceden ilaç alınması ile önlenebilir. İlaç tedavileri ile çoğu hasta normal yaşantılarını sürdürebilirler. Astımda atakları kontrol altına almak ve uzun süreli korunmaya yönelik çeşitli ilaç tedavileri uygulanmaktadır.

GEMLİK REHBERİ

GEREKLİ TELEFONLAR

İtfaiye	110
Polis İmdat	155
Jandarma İmdat	156
Jandarma K.	513 10 55
Polis Karakolu	513 18 79
Gar. Kom.	513 12 06

KAYMAKAMLIK

Kaymakamlık	513 10 51
C.Savcılığı	513 10 53
C.Savcı Yrd.	513 29 54
Emniyet Müd.	513 10 28

ULAŞIM

METRO	513 12 12
Aydın Turizm	513 20 77
Süzer Turizm	512 10 72
Kanberoğlu-Esadaş	514 45 49
Anıtur	514 47 71
Kamil Koç	513 35 71

HASTANELER

Devlet Hastanesi	513 92 00
SSK Hastanesi	513 23 29
Mer.Sağ.Ocağı	513 10 68

TAKSİLER

Körfez Taksi	513 18 21
Çınar Taksi	513 24 67
Güven Taksi	513 32 40
Gemlik Taksi	513 23 24
Manastır Taksi	514 35 50

RESMİ DAİRELER

TEK Arıza	513 20 66
TEK İşletme	513 45 03
Statyum	514 00 95
Orm.Böl.Şef.	513 12 86
Milli Eğt. Md.	513 11 74
Halk Kütüphane	513 13 53
Askerlik Şb.	513 10 57
Karayolları	513 13 08
Liman Baş.	513 11 33
Mal Müd.	513 10 95
Nüfus Md.	513 37 42
Özel İd. Md.	513 15 07
Tapu Sicl. Müd.	513 14 14
Müftülük	513 13 64
Gümrük Md.	524 85 86
Tekel Md.	513 10 42
Ver. Dairesi Md.	513 10 92
İlçe Tarım Müd.	513 11 86
İlçe Seç. Md.	513 77 77
Halk Eğitim Müd.	513 18 46

BELEDİYE

Santral	513 45 21 -23
Başkanlık	513 45 20
Zabıta	513 24 32
Otobüs İşlet.	513 45 21-122
Su İşlet.	513 45 21 - 115
İtfaiye	513 23 25
Muhasebe Md.	513 45 21 -182
Yazı İşl. Md.	513 45 21 -111
Su Arıza	Yalnız 185

DENİZ OTOBÜSÜ

Bursa	256 77 84
Mudanya	544 30 60
Yenikapı	(212) 516 12 12
Yalova	(226) 811 13 23
İDO İmam Aslan Dinlenme Tes.	513 23 94

VAPUR - FERİBOT

Yalova	(226) 814 10 20
Topçular	(226) 363 43 19
Eskihisar	(262) 655 60 31

OTOBÜS

Şehirlerarası	261 54 00
Otobüs Terminali	(18 Hat)

TÜP DAĞITICILARI

Aygaz	513 12 95
Tekgaz	513 16 37
Ocakgaz	513 16 37
Ergaz	513 88 43
İpragaz	513 22 59
Habaşgaz	513 45 46
Yeni Likitgaz	513 65 00
BP Gaz	514 59 81
Bütünler Likitgaz	513 80 00
Akçagaz	514 88 70
Totalgaz	514 17 00
AKCAN PETROL	513 10 79
YERLİYURTLAR PETROL	513 30 33
TUNCAY OTO GAZ	513 14 25

NÖBETÇİ ECZANE

2 EYLÜL 2005 Cuma

İNCİ ECZANESİ

GEMLİK Körfez GÜNLÜK SİYASİ GAZETE

YEREL SÜRELİ YAYIN
YIL : 33 SAYI : 2225
FİYATI : 0.25 YTL. (KDV Dahil)
Sahibi : Kadri GÜLER
Sorumlu Yazı İşleri Müdürü : Serap GÜLER
Haber Müdürü : Seyfettin ŞEKERSÖZ
İstiklal Cad. Bora Sok. No:3/B
Tel : 513 96 83 Fax : 513 35 95 GEMLİK
Yönetim ve Basım Yeri : KÖRFEZ OFSET
Matbaacılık-Yayıncılık-Reklamcılık Tesisi
İstiklal Cad. Bora Sok. No:3/B GEMLİK
(Dini bayram Günleri ve Pazar günleri yayınlanmaz)

ALTAN TİCARET

Demirdöküm Doğalgaz Kombi - Doğalgaz Kazanları- Brülörler - Radyatör - Doğalgaz Sobaları - Slip Klımalar- Doğalgaz tesisat döşeme işleri - Her Çeşit Sıhhı Tesisat-

40 YILLIK TECRÜBE ve GÜVEN

Evlere- işyerlerine- Sitelere Garantili Doğalgaz bağlama Hizmetleri

ALTAN TİCARET
İstiklal Cadde No: 49
Tel. 513 12 81 GEMLİK

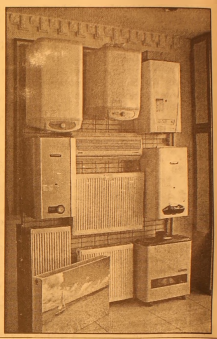

BÜCÜRÜK

GEMLİK SHOP

AÇILIYOR!

AÇILIŞIMIZA BEKLİYORUZ

0-13 YAŞ ÇOCUK GİYİMİNDE ARADIĞINIZ HERŞEY!

Açılış nedeniyle tüm satışlarımız

KREDİ KARTINA 6 AY VADELİDİR.

3 Eylül 2005 Cumartesi günü Saat: 15.oo'de
Balıkpazarı 1 Nolu Cad. No:87
(Balıkpazarı Cami karşısı) - GEMLİK
Tel: 0.224 513 65 28

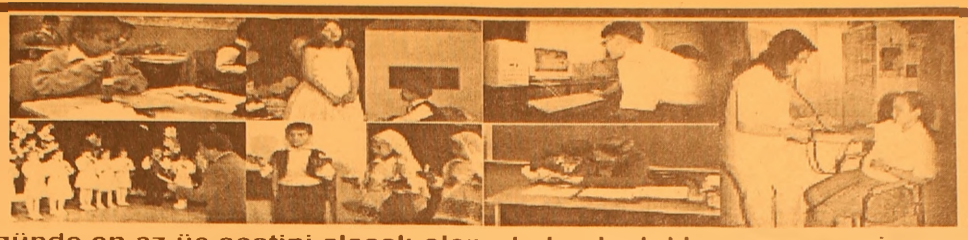

"İyi Bir Gelecek Aykent'le başlar"

Çocuklarınızın günde en az üç saatini alacak olan okul yolculuklarına son veriyoruz....
Okulumuz Özel Aykent İlköğretim Okulu ve Anasınıfı 2005 – 2006 öğretim yılı kayıtlarına başlamıştır.
Deneyimli kadrosu ve çağdaş eğitim anlayışıyla sizlere en yakın özel okuldur.

2005- 2006 ÖĞRETİM YILI FİYAT LİSTEMİZ

SINIFLAR	ÜCRET
ANASINIFI	3.000.000.000 TL
1. SINIF	3.750.000.000 TL
2. SINIF	4.500.000.000 TL
3. SINIF	4.500.000.000 TL
4. SINIF	4.500.000.000 TL
5. SINIF	4.500.000.000 TL
6. SINIF	4.500.000.000 TL
7. SINIF	4.500.000.000 TL
8. SINIF	4.500.000.000 TL

Fiyatlarımıza yemek ve servis dahildir
ÖDEMELERDE 10 TAKSİT İMKANI VARDIR
Tel : 513 50 84 - 512 27 77 GEMLİK

GEMLİK

GEMLİK'İN İLK GÜNLÜK GAZETESİ

Körfez

TARAFSIZ SİYASİ GAZETE

3 Eylül 2005 Cumartesi — 25 YKr. (250.000 TL.)

Vatandaşların kapıdan satışlarda dikkatli olmaları istendi

Kapıya gelen satıcılara dikkat!

Mehmet Uslu adlı vatandaş, piyasa değeri 80 YTL olan kitapları kapıya gelen satıcılardan 500 YTL'ye satın alınca, kandırıldığını anladı. Uslu, anket yaptıklarını söyleyen iki kişi tarafından kandırıldığını belirterek, yaptığı tüm müracaatların sonuçsuz kaldığını söyledi. Syf 3'de

Güne Bakış

Kadri GÜLER
kadri_guler@hotmail.com

4 Eylül gerginliği

Yarın 4 Eylül.

Kürt kökenli partiler Gemlik'te bu yıl da siyasi bir şova hazırlanıyor..

Öğrendiğimize göre, Gemlik'te yapılmak istenen mitinge izin verilmemiş.

Geçtiğimiz yıl da buna benzer bir girişime izin verilmediği için çeşitli noktalardan Gemlik'e hareket eden kürt kökenli vatandaşlar, İzmit'te ve İnegöl de, geldikleri araçlarla geri gönderildiler.

Gemlik'in neden eylem merkezi seçildiği belli.

İmralı'da yatan PKK'nın tutuklu başına destek ve tabanlarına moral vermek için.

Osmanlı döneminden beri sınırlarımızda yaşayan kürt kökenli yurttaşlarımızı dış güçler sürekli olarak kullanıyorlar.

Irak'ta oynanan oyunu ibretle izliyoruz.

Kurtarıcı olarak Irak'ı işgal eden ABD ve İngiliz güçlerinin Irak'ı ne hale getirdiklerini görüyoruz.

Aşiret reisliğinden öteye gidemeyen kürtler, ABD uşaklığının mükafaatı olarak Irak Devlet Başkanı yapıldı.

Kukla bir hükümet, yeni anayasa hazırlıyor. Hem de şeriat yasaları geçerli bir anayasa..

Türkiye'yi de karıştırmak isteyenlere fırsat vermemeye çalışsak da, ABD ve AB kaynaklı dayatmalar, giderek ülke birliğini bozduracak.

Bugün hak istemiyle yola çıkan kürt kökenliler, yarın özerklik, ardından da bağımsızlık isteyecekler. Gürülen o...

Yarın Gemlik yine tarihi bir gün yaşayacağa benziyor.

Baygül Ailesi'nin mutlu günü

Kaymakamımız Mehmet Baygül ve Asiye Baygül'ün oğulları Buğra, sünnet oldu. Atamer Turistik Tesisleri'nde yapılan düğün töreninde, Baygül Ailesi ve yakınlarının yanında Gemlik'in siyaset, bürokrat ve iş adamları biraraya geldiler. Gecede, Baygül Ailesi ve konuklar, müzik eşliğinde güzel bir gece geçirdiler.

Seyfettin ŞEKERSÖZ'ün haberi sayfa 4'de

Gecede, Baygül Ailesi'nin mutluluğu gözlerinden okunuyordu

Aktif fayların röntgeni çekiliyor

Türkiye'nin en aktif fay hatları olan, Kuzey Anadolu ve Doğu Anadolu fay hatlarında, depremin oluşum sebeplerini tespit etmek amacıyla Türk ve Kanadalı jeoloji uzmanları, bir araştırma projesi yürütüyor. Sayfa 7'de

Buluşma

Gürhan ÇETİNKAYA

Gıda terörü....

Para, insan sağlığına tercih ediliyor.

İnsanoğlunun bugününü ve geleceğini ciddi biçimde tehdit eden "hormonlu" gıdalar para uğruna vitrinlerde ve tezgahlarda boy gösteriyor.

Türkiye'nin önünde engel teşkil eden, geleceğini tehdit eden konulardaki duyarlılığıyla dikkatleri çeken Ankara Ticaret Odası "hileli gıdaların" ardından insan sağlığını olumsuz et kileyen hormonlu gıdalar, tarım ilaçları, katkı maddeleri, antibiyotikler, genetiğiyle oynanmış gıdalar ve kimyasal gübreleri de de tartışmaya açtı..

ATO'nun ve Türkiye Ziraatçiler Derneği (TZD)'nin hazırladığı "Sofradaki SOS" raporuna göre, hormon, tarım ilacı, antibiyotik, katkı maddesi ve kimyasal gübreler ölçülü kullanılmaz ve denetimi iyi yapılmazsa insan sağlığını tehdit ediyor, hastalıklara, sakatlıklara, erken ölümlere davetiye çıkarıyor.

Sofralarımızı süsleyen sosların, çeşnilerin sayısı giderek artıyor, damak tadımızı zenginleştiriyor ama obeziteden kansere, saç dökülmesinden uykusuzluğa kadar varan sağlık problemlerindeki patlama, sofradaki tehlikeye dikkati çekiyor.

Türk halkı, artık sofradaki gıdanın sağlıklı olup olmadığını sorgulamak zorunda..

Çünkü; kışın yaz sebzeleri yiyebilmemizin nedeni olan, salatalıkla başlayan hormon tartışması giderek diğer sebze ve meyvelere doğru genişliyor. Türkiye'de "domates, patlıcan, patates, kabak, üzüm, elma, kavun, buğday, arpa, yulaf, çavdar ve çeltik"te hormon kullanılıyor.

Tarım ve hayvancılıkta hormon kullanılarak doğal sürece müdahale edilmesinin nedenleri şu şekilde sıralanıyor:

Meyve tohumunun arttırılması
Çiçeklerin teşvik edilmesi ve geciktirilmesi
Tohumun çimlenme gücünün arttırılması
Soğuğa dayanıklılığın arttırılması
Meyve iriliğinin arttırılması
Meyve olgunluğunun erkene alınması ya da geciktirilmesi
Meyve kalitesinin iyileştirilmesi
Hasadın kolaylaştırılması
Meyve saklama süresinin uzatılması
Meyve renginin iyileştirilmesi
Meyve ve yaprak dökümlerinin kontrolü
Bitkilerin hastalık ve zararlılara dayanıklılığının sağlanması
Yabancı ot kontrolü

Daha da önemlisi sağlıksız beslenmeyle "hormonlu" insan tipinin yaratılması.

Tıp çevrelerindeki yaygın görüşe göre, hormonlu bitki ve etler, sürekli tüketildiğinde vücuttaki hormon dengesini bozuyor. Bunun sonucunda bir çok hastalık ortaya çıkabiliyor. Vücudun bağışıklık sisteminin bozulması, şişme ve yağlanma, hücrelerin zayıflayarak kanser hastalıklarına davetiye çıkarması gibi kanıtlanmamış ancak ciddi şüphelere yol açan sonuçlar bulunuyor.

Özellikle ABD'de üretilen ve dünyaya ihraç edilen hormonlu gıdalar ile kanser vakalarında artış arasında bağlantı olduğu şüphesi, pek çok ülkenin hormonlu ürüne veda etmesine, tüketicilerin ise "kurtlu elma"ya dönmesine neden oldu.

AB ülkeleri hormonlu gıdalardan kaçıyor. İthal ürünlere denetim getiriyor. Örneğin Almanya, hormonlu gıdaları ülkesine sokmuyor.

Türkiye'nin de bu konuda duyarlı olması şart.

Ankara Ticaret Odası'nın toplumsal bilinç düzeyini yükseltmeye dönük araştırması çok olumlu ve yararlı., Geleceğimizin sağlıklı nesillere emanet edilmesini istiyorsak,para uğruna önümüze sunulan "janjanlı" gıdalara dikkat gerekiyor. En doğrusu her ürünü zamanında tüketmek.. Kışın domates yemesek ne olur?

Yiyince neler olduğu ortada..

Belediye Meclisi Pazartesi günü toplanıyor

Seyfettin ŞEKERSÖZ

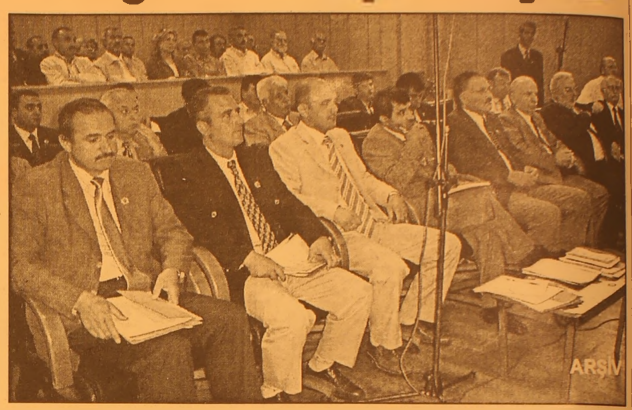

Ağustos ayının tatil olması nedeniyle oturumlara ara veren Belediye Meclisi, Pazartesi günü saat 14.oo'de toplanarak gündemindeki maddeleri görüşecek. Belediye Meclisi ilk olarak gizli oyla 1. Ve 2. Meclis Başkan Vekili ile Katip üyeleri seçecek. Meclis, daha sonra yine gizli oyla 1. Encümen üyesini belirleyecek. Meclisin gündeminde bulunan diğer bir madde ise açık oyla İhtisas Komisyonu (Plan ve Bütçe-Imar) seçimi olacak. Belediye Çevre yolu arkasında bulunan ve okul alanı olarak kamulaştırılan arsanın okul yapımı için Milli Eğitim Bakanlığına tahsisini görüşecek. İmarla ilgili konuların görüşülmesinin ardından Hasanağa Kampının Huzurevi yapılmak üzere Gemlik Belediyesine tahsis edilmesi için karar alınması görüşülecek. Belediye Meclisinin gündemindeki son madde olan Gemlik Lisesi, Gemlik Endüstri Meslek Lisesi'nin salon tadilatları için parasal destek talepleri ile Celal Bayar Anadolu Lisesi bahçesine yapılması planlanan halı saha hakkında karar alınması görüşülecek.

Gemlik Belediyesi Tahsilat Şefi Sıddık Kayhan, belediyede 26 yıldır görev yapıyordu

Sıddık Kayhan emekli oldu

Gemlik Belediye Personelinde yaprak dökümü devam ediyor. Belediye camiasında 26 yıl üç ay boyunca çeşitli kademelerde görev yapan Tahsilat Şefi Sıddık Kayhan, arkadaşlarının düzenlediği uğurlama yemeğiyle emekliliğe merhaba dedi. Orhangazi caddesi'nde bulunan Rodop Izgara Salonu'nda düzenlenen veda yemeğinde duygulu anlar yaşandı. Arkadaşlarının çiçek ve hediyelerle emekliliğe uğurladıkları Sıddık Kayhan'ın uzun yıllar birlikte olduğu arkadaşlarından koparken emekli olmanın de buruk sevincini yaşadı.

ELEMAN ARANIYOR
15 - 25 yaş arası
bayan eleman aranıyor.
Tel: 513 18 02 - 03

TURAN TRAFİK
ADNAN TURAN
Her türlü araç devir
Yeni kayıt, Plaka , Ruhsat,
Fenni muayene
Sigorta işlemleri yapılır.
Adres: Gürle İş Merkezi
Kat: 1 No: 66 - GEMLİK
Tel : (0.224) 514 62 02
GSM: (0.537) 933 25 26

Vatandaşların kapıdan satışlarda dikkatli olmaları istendi

Kapıya gelen satıcılara dikkat

Mehmet Uslu adlı vatandaş, piyasa değeri 80 YTL olan kitapları kapıya gelen satıcılardan 500 YTL'ye satın alınca, kandırıldığını anladı. Uslu, anket yaptıklarını söyleyen iki kişi tarafından kandırıldığını belirterek, yaptığı tüm müracaatların sonuçsuz kaldığını söyledi

Seyfettin ŞEKERSÖZ

Vatandaşların kapıdan satışlarda çok dikkatli olmaları için uyarılmalarına rağmen tatsız olaylar sürüyor. Kapıdan satışlarda tüketim maddelerinin 7 gün içinde iade vazgeçilip iade edilme hakkı olmasına rağmen "Eğitim ve kültürel amaçlı kitap, dergi, ansiklopedi, ses ve video kaseti, sözlü veya görüntülü manyetik bant veya optik disk ve benzerini kapsayan satışlara ve bu kanun maddesi hükümlerinin (kapıdan satışlara ilişkin hükümlerin) uygulanmayacağını, yani bu satışların kapıdan satış kapsamında olmaması nedeniyle tüketici aleyhine büyük aldatmacalar doğuyor.

Okulların kapanmasının ardından İzmir'den geldiklerini belirten bir firma tarafından yapılan anket sonrasında kendilerini öğretmen olarak tanıtan bazı kişilere inanan vatandaşlardan Mehmet Uslu, piyasada değeri 80 YTL olan kitapları 500 YTL'ye alınca kandırıldığını anlayarak, itirazda bulundu. Bu tip satışların kapıdan satış olamayacağının kendisine avukat tarafından iletildiğinde yapacak bir şeyi kalmayan Mehmet Uslu, kandırıldığını ancak anladı.

Mehmet Uslu

KANDIRILDIM

Başından geçenler hakkında açıklama yapan Mehmet Uslu, şöyle konuştu: *"Okulların kapanmasının ardından mahallemize gelerek anket yaptığını söyleyen iki kişi gittikleri diğer evlerde olduğu gibi ailem hakkında bilgiler sordular. Özellikle öğrenci konusunda sorular yönelten kişilere de inanarak cevaplandırdım. Aradan geçen zaman içinde kapımıza gelen ve kendilerini öğretmen olarak tanıtan iki kişi geldi. Bana sattıkları kitapları dershane kitapları olarak tanıttılar. Şayet almazsak anket bilgilerini okul idaresine vereceklerini söylediler, bende kitapları almak zorunda kaldım. O anki dalgınlığım sonucu kendilerini öğretmen olarak tanıtan kişilerle anlaşma yapmak zorunda kaldım. Dershane kitapları geldiğinde inceledim, bana ansiklopedi diye verdikleri kutudan 10 ciltten oluşan kitap seti çıktı. Kandırıldığımı anlayınca tüketici yasası gereği kitapları geri vermek için yasal hakkım olan 7 gün içinde itiraz ettim. İtirazım tüketici yasasında yer almayan madde gereği kabul edilmedi. Kapıdan alış verişlerde kültür amaçlı ürünlerin alınması durumunda cayma ve değiştirme olmadığını öğrenince çok şaşırdım. Kitapları bana satan firmanın avukatından gelen yazıda da cayma ve ürün değiştirme hakkımın olmadığını ve 500 YTL'yi yasal yollarla alacaklarını belirten ihtarname yolladılar."*

MAĞDUR OLDUM

Yaptığı tüm müracaatların sonuçsuz kalması ve Tüketici Koruma Yasası'ndaki boşluğu iyi değerlendiren kişilerce kandırıldığını ileri süren Mehmet Uslu, *"Tüketici yerine satıcının korunmasının üzüntüsünü yaşıyorum. Kapımıza gelerek anket yapıyoruz diyen kişilere ve satıcılara kandım"* şeklinde konuştu.

Vicdanca

Vicdan KAYIR TOPAKTAŞ

Zeytinin 'piçi'...

Anacığımın zeytinyağından ürettiği sabunla yıkanırım...

Üzerinde ne arması vardır, ne de bir işaret...

Ne kadar düzgün kesmeye kalksa da, yamuk yumuktur...

Mis gibi zeytin kokar...

Çamaşırlarımın arasına defne yaprağı ile zeytinyağlı sabunumu özenle yerleştiririm.

O benim baştacım...

Bereketim...

Çocukluğum...

Zeytinli günlerim...

Yosun köyüm Kurşunlu'da yetişen zeytin, öylesine hoyratça öylesine gaddarca yok edildi ki, gelecekten korkmaya başladım...

Belki de zeytini bundan sonra 'Zeytinyağlı yiyemem aman..." türküsünde anabileceğiz...

Yazar Kenan Sinanoğlu soruyor;

Kaç adet zeytin ağacı yok edilmiş; kaç adet zeytin ağacı dikilmiş?

Zeytinin gelişip serpilmesini engelleyen en önemli etmen gövdesinin olmadık yerlerinden çıkan minik dallar ya da fidancıklardır.

Zeytin köylüsü sonradan çıkan bu fidanlara piç derler...

O piçleri büyümeden kırmak gerekir... Zeytincilik yapacağım diyenlerin ilk işi de piç kırmaktır...

Zeytin ağacının gövdesinde türeyen bu piçleri tek tek kırmak zor iştir...

Zeytin yörelerinin çoğu köy örtüsünü atıp, şimdilerde beldeye dönüştü. 'Zeytinlikler' de maalesef yok olmaya başladı.

Köy kabuğunun atılmasıyla birlikte zeytinlikler villakondulara dönüşüverdi...

Onlarca zeytin ağacı villa ya da koo peratiflere heba olurken, yerine zeytin fidanı ekmeyi bir tarafa bırakın, genç ağaçları koruyanlara rastlamak mümkün olmadı.

'Bir zeytin ağacından tam verim alabilmek için 24 yıl beklemek gerekir' demişti bir ziraat mühendisi...

Zeytinlikler gün be gün yok olurken, piçleri de durmadan büyüyor!..

Piçler sardı zeytinlikleri...

Piçler!..

Zeytinin bir başka düşmanı da salamura dır...

Yani kendi suyu...

Bir gecede, yıllara meydan okuyan zeytinin köküne salamura döktüğünüz an, ertesi gün kanserdir ağaç...

Organları bitmiştir...

Şimdiler de salamuranın yerini; 'yap-işlet' denilen sistem gibi , 'kes-yoket' dönemi aldı.

Artık kırmızı kiremitli, iki katlı , ahırlı avlusu olan , tulumbadan çekilen suyla yüz yıkanan evler yok...

Evler gibi zeytinlikler de...

Zeytinlikleri ' piçler' yok etti!!!

Baygül Ailesi'nin mutlu günü

İlçe Kaymakamımız Mehmet Baygül ve Asiye Baygül'ün biricik oğulları Buğra, erkekliğe adım attı. Atamer Turistik Tesisleri'nde yapılan muhteşem düğünde, siyaset, iş ve bürokratlar biraraya gelerek, Baygül ailesinin mutluluğunu paylaştı.

Seyfettin ŞEKERSÖZ

Kaymakam Mehmet Baygül ile eşi Asiye Baygül'ün biricik oğulları Buğra sünnet olarak, erkekliğe ilk adımını attı.

Önceki akşam Atamer Turistik Tesisleri'nde düzenlenen eğlenceye Baygül ailesi ve yakınları ile çok sayıda davetli katıldı.

Misafirlerini tek tek karşılayarak düğün sahipliği yapan Kaymakam Baygül, misafirlerinin en mutlu günlerinde hazır bulundukları için teşekkür etti.

İlçe siyasetçilerinin tümünün katıldığı gecede, ayrıca Belediye başkanları ve bürokratlar bir araya geldiler.

Okunan Mevlitin ardından başlayan düğünde, konuklar güzel bir gece geçirdiler.

Küçük Buğra sünnet pastasını, annesi ve babası ile birlikte kesti.

Düğün eğlencesinin en renkli simalarından biri Belediye Başkanı Mehmet Turgut oldu. Turgut, Belediye Meclis Üyesi Ali Okuroğlu ile birlikte pistte gösterdikleri güzel oyun, davetliler tarafından beğenildi.

Gemlik'te ilk kez bir Kaymakamın oğlunun sünnet cemiyetine tanık olan davetliler, gecenin ilerleyen saatlerine kadar pistte bol bol oynadılar.

Geceye, siyasetçi, bürokrat ve iş dünyası biraraya geldiler.

Baygül ailesi oğulları Buğra'nın sünnet düğününde dostları ile birlikte mutluluklarını paylaştılar

Düğüne Belediye Başkanı Mehmet Turgut, eşi Nuriye Turgut, Bülent Kurt ve eşi aynı masayı paylaştılar

İlçe Emniyet Müdürü Ali Kemal Kurt, eşi ve çocukları, İlçe Spor Müdürü Burhan Arıkan ile eşi, Liman Başkanı Haldun Özmağden, eşi ve Zeki Şaral ile eşi aynı masayı paylaştı

DYP İlçe Başkanı Faruk Güzel ve eşi, Latif Çakan ve eşi, Peyami Çağlar, Halil Çevik, Galip Kaygısız aynı masayı paylaştı

ŞENEN Balık ve Av Malzemeleri Ticareti

Balık tutma zevkini bizimle yaşayın..

- Her çeşit balık ağları
- Sakana Misina Ağları
- İp Ağ
- Fanya
- Mantar, kurşun
- İp Çeşitleri
- Sandal Malzemeleri
- Kürek
- Çapa
- Macun
- Galvenizli çivi
- TMC sintine pompası
- ve diğer malzemeler ile hizmetinizdeyiz

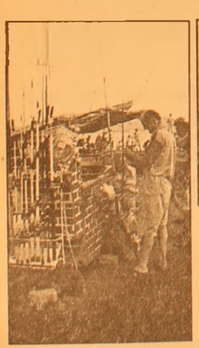

Erkan ŞENEN

Ömerbey Mah. Üstün Sok. 16/ A
MUDANYA / BURSA
Tel & Fax : (0.224) 544 63 14
GSM : (0.532) 297 23 18

Kaymakam Mehmet Baygül ile eşi Asiye Baygül, oğulları Buğra'nın sünnet pastasını birlikte kestiler

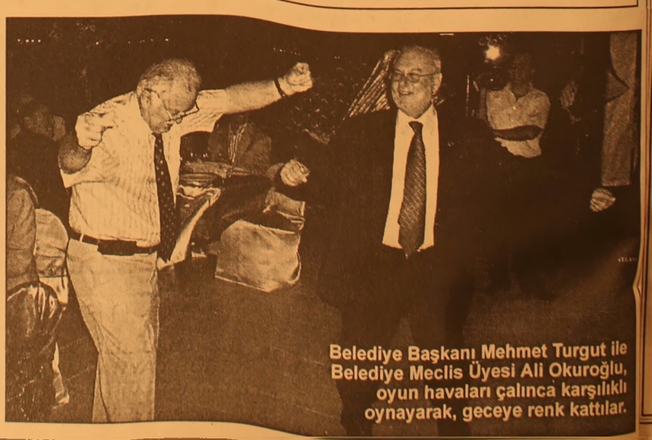

Belediye Başkanı Mehmet Turgut ile Belediye Meclis Üyesi Ali Okuroğlu, oyun havaları çalınca karşılıklı oynayarak, geceye renk kattılar.

Mondıal motorsikletler görücüye çıktı

Seyfettin ŞEKERSOZ

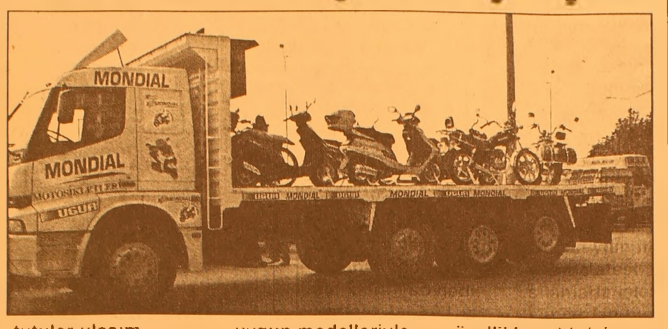

Yoğun trafik içinde en kolay ulaşım araçlarından biri olan motorsikletler görücüye çıkarak müşteri bekliyor. İskele meydanına gelen araç üzerinde tanıtımı yapılan motorlar oldukça ilgi çekiyor. Birbirinden güzel modelleriyle ulaşımda hem ucuz hem de kolaylık sağlayan iki tekerlekliler günümüzün en çok tutular ulaşım araçları oldu. Her keseye ve zevke uygun modelleriyle tanıtımları yapılan motorlu araçlar her özellikle şehir içi ulaşımında gözde araçlar durumunda.

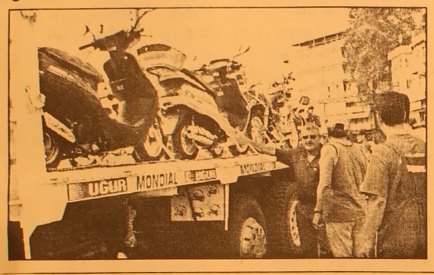

'Polis bölgesinde ruhsatlı 601 bin silah var'

Emniyet Genel Müdürlüğü Sözcüsü İsmail Çalışkan, polis bölgesinde 601 bin ruhsatlı silah bulunduğunu belirterek, yaralanmalar ve ölüm olaylarına yol açan gelişigüzel ateş etme olaylarıyla ilgili dinamik tedbirler aldıklarını söyledi. Haftalık bilgilendirme toplantısında konuşan İsmail Çalışkan, son zamanlarda kamuoyunda tartışma konusu olan bireysel silahlanma konusunda vererek, ateşli silahlarla ilgili konunun 6136 sayılı yasa ile düzenlendiğini, bu yasa çerçevesinde silahların ruhsata bağlandığını söyledi. Çalışkan, silah kaçakçılığına karışan kişilere 5 yıldan 8 yıla, teşekkül suretiyle yapanlara ise 10 yıldan 15 yıla kadar hapis cezası verildiğini kaydetti. Geçen yılın ilk altı ayında ateşli silahlarla işlenen suçlardan bin 393'ünün ruhsatlı silahlarla, 5 bin 352'sinin de ruhsatsız silahlarla işlendiğinin tespit edildiğini, 2005 yılının ilk altı ayında ise ateşli silahlarla işlenen suçlardan bin 320'sinin ruhsatlı silahlarla, 6 bin 105'nin de ruhsatsız silahlarla gerçekleştirildiğini belirtti.

GEMLİK'TE BİR İLK

TOMOKAY

RADYOLOJİ MERKEZİ

✓ SPİRAL BİLGİSAYARLI TOMOGRAFİ (BT)
✓ ULTRASONOGRAFİ (US)
✓ RENKLİ DOPPLER ULTRASONOGRAFİ
✓ 4 BOYUTLU GEBELİK ULTRASONOGRAFİ
✓ GİRİŞİMSEL RADYOLOJİ (BİYOPSİ vb)

Mesai Saatleri: 08.30 - 20.00 / Cumartesi 08.30 17.00

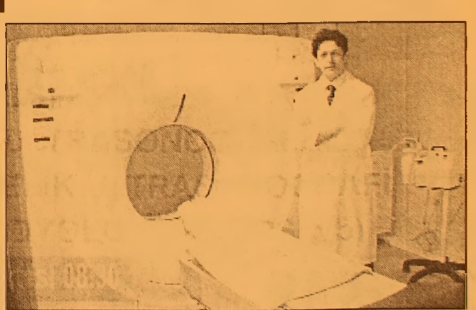

Dr. Ertan OKAY
Radyoloji Uzmanı

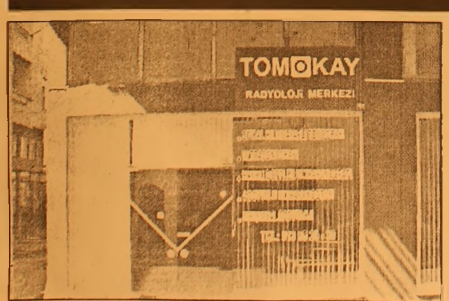

SPİRAL BİLGİSAYARLI TOMOGRAFİ

Merkezimizde Spiral Bilgisayarlı Tomografi Cihazı ile tüm Bilgisayarlı Tomografi (BT) çekimleri yapılmaktadır.

En yeni teknolojiyle gerçekleştirdiğimiz çekimler sayesinde tüm organ dokulardaki hastalıkları teşhis etmekteyiz.

ULTRASONOGRAFİ

Merkezimizde en son teknoloji Ultrasonografi Cihazı bulunmaktadır.

Renkli Doppler Ultrasonografi ile damar hastalıklarını teşhis edebilmekteyiz.

Gebelikte kullandığımız dünyanın en gelişmiş 4 boyutlu Ultrasonografi cihazıyla bebeği anne karnında canlı bir şekilde renkli olarak görmekteyiz.

ACİL DURUMLARDA 24 SAAT 513 65 29 NOLU TELEFONDAN BİZE ULAŞABİLİRSİNİZ

TEL: 513 65 29 - 30

FAX: 513 65 18

Adres : Dr. Ziya Kaya Mahallesi
Dutluk Sok No: 3 - GEMLİK
(Eski SSK Hastanesi ile Migros arasında)
e-mail: tomokay@gmail.com

New Orleans kaos bölgesi

Amerikan CBS televizyonunda çalışan Portekizli bir kameraman Katrina kasırgasının ABD'nin Körfez Sahili bölgesinde yerle bir ettiği sahaları gördükten sonra ortaya çıkan durumun 3. Dünya ülkelerinde kaos ve kanunsuzluğun hüküm sürdüğü noktalara benzediğini söyledi.

Portekiz devlet radyosu RDP'ye konuşan Mario de Carvalho yerle bir olan New Orleans'a giden çevre yolları üzerinde çok sayıda ölü bebek ve yetişkin cesedi gördüğünü belirterek, "New Orleans'takilerin şehri terk etmeleri için yeterli ulaşım imkanı yok. Bir kaos durumu hakim. Çok kötü. Görüntüler 3. Dünya ülkelerinde görmeye alıştığımız türden. Şimdi bu burada, ABD'de oluyor. Böyle bir manzara ile New Orleans gibi bir şehirde karşılaşacağımı hiç düşünmezdim" dedi.

Binlerce kişinin sığındığı Superdome Stadı'nda büyük bir kaosun hakim olduğunu kaydeden Carvalho, "Düşünün. Cumartesi gününden beri 60 bin kişi stadın içinde. Elektrik ve su yok. İnsanlar stada girerken üzerleri aranmadı. Bunlardan bazıları silahlı geldi. İçerdeki çeteler arasında savaşlar yaşanıyor. Bir çok insan yaralandı" diye konuştu.

ABD yakıt kriziyle karşı karşıya

Katrina kasırgasının ABD'nin petrol üretim ve arıtma tesislerini vurması, dünyanın 1 numaralı ekonomisini yakıt krizi ihtimaliyle karşı karşıya bıraktı.

Meksika Körfezindeki petrol üretim platformlarında ve kıyıdaki rafinerilerde üretimin durmasıyla benzin ve motorin ihtiyacını karşılamakta zorluk çeken ABD'nin, Avrupa ya da Asya'dan ihraç yoluyla ihtiyacını karşılamasının önünde de engeller bulunuyor.

AVRUPA ÇELİŞKİLİ

ABD'nin olağanüstü ihtiyacının Avrupa'dan karşılanmasının stratejik petrol stoklarını açılmasını gerektirebileceği belirtilirken, olası bir ABD talebine nasıl karşılık verileceği konusunda Avrupalı liderler arasında görüş ayrılığı var gibi görünüyor.

Avrupa Birliği Güvenlik ve Ortak Dış Politika Yüksek Temsilcisi Javier Solana, talep edilmesi durumunda AB ülkelerinin ABD'ye petrol vermeye hazır olduğunu söylerken, İngiltere Dışişleri Bakanı Jack Straw bu konunun piyasa kanunlarına göre belirleneceğini ifade etti. AB ülkelerinin stratejik petrol stoklarının kullanılmasını koordine etmekten sorumlu kurum Uluslararası Enerji Ajansı (UEA) ise bu konuda bir karar verebilmek için Katrina kasırgasının yol açtığı tahribatın büyüklüğünü gösterecek raporu bekliyor. Karar alındığı takdirde bile Avrupa benzininin ABD'ye ulaşmasının en az 10 gün alacağı vurgulanıyor.

ASYA'DA DA ÇİN ENGELİ

ABD'nin acil petrol açığını kapatmak için baş vurabileceği diğer seçenek olan Asya piyasasında da işler kolay değil.

Bu yıl içinde aylık 500 bin varil petrol talebiyle Asya piyasasını silip süpüren Çin'in, Eylül ayında talebini daha da artırması ABD'ye gönderilecek fazladan benzin bulmayı güçleştiriyor.

KSK MÜHENDİSLİK LTD. ŞTİ.
Sebahattin DOKSANBİR

Buderus
ISISAN
AKILLI ISITMA SİSTEMLERİ
YETKİLİ BAYİİ

DOĞALGAZ
KOMBİ
KAZAN
KALORİFER TESİSATI
KLİMA
HAVALANDIRMA
SIHHİ TESİSAT TAAHHÜT

DOĞALGAZ
BİZİM İŞİMİZ

Merkez: Gazcılar Cad. No:27 BURSA
Tel: (0.224) 220 61 53 Fax: 225 30 74
Şb: İstiklal Cad. Baytaş Körfez Sitesi
Blok 2 No:42 GEMLİK
Tel: (0.224) 514 85 57 Fax: 514 85 58

Fayların röntgeni çekiliyor

Türk ve Kanadalı jeoloji uzmanları, Türkiye'nin en aktif fay hatları olan, Kuzey Anadolu ve Doğu Anadolu fay hatlarında, depremin oluşum sebeplerini tespit etmek amacıyla bir araştırma projesi yürütüyor.

Kanada Alberta Eyalet Hükümeti, Türkiye'de ise İstanbul Teknik Üniversitesi tarafından desteklenen araştırma projesine her iki ülkeden toplam 10 bilim adamı katılıyor. Ekipte Alberta Üniversitesi'nin jeofizik alanında dünyaca ünlü araştırmacısı Prof. Dr. Martyn Unsworth'un yanısıra, aynı üniversiteden Türk Jeofizik Yüksek Mühendisleri Erşan Türkoğlu ve Volkan Tuncer, Jeofizik Mühendisi Eylem Türkoğlu, İstanbul Teknik Üniversitesi'nden Prof. Dr. İlyas Çağlar, Jeofizik Yüksek Mühendisi Ümit Avşar, Boğaziçi Üniversitesi Kandilli Rasathanesi'nden Doç. Dr. Bülent Tank ve İTÜ Jeofizik Bölümü öğrencileri bulunuyor. "Manyeto Tellurik Metod" adı verilen yöntemle bir anlamda Doğu Anadolu ve Kuzey Anadolu fay hatlarının röntgenini çeken Türk ve Kanadalı uzmanlar, şimdiye kadar elde edilmemiş verileri bir araya getirerek, her iki fayın deprem-selliği hakkında detaylı bir veri tabanına sahip olacak. Erzincan bölgesinde depremlerin daha sık aralıklarla meydana geldiğini, bu nedenle bölgede detaylı bir araştırma yapıldığını ifade eden uzmanlar, bir kayıt cihazına elektrotlar bağlanarak, manteyetik ve elektrik alanların milisaniye hassasiyetinde kaydedildiği yöntemle Erzincan havzasını çok iyi analiz edileceğini söyledi.

Türkiye'deki çalışmalarına 6 Mayıs'ta Diyarbakır, Elazığ, Mardin bölgesindeki Doğu Anadolu Fayı ile başlayan ve ardından da Bitlis - Ardahan arasındaki Kuzeydoğu Anadolu Fayı'nı inceleyen uzman ekip, yaklaşık 12 günden bu yana da Kuzey Anadolu Fayı'nın Erzincan bölümünde inceleme yapıyor. Erzincan'ın değişik bölgelerine 15 kayıt istasyonu kuracak olan uzmanlar, 1 aylık çalışmanın ardından Erzincan'daki çalışmalarını tamamlayarak, Gümüşhane ve Trabzon hattında çalışmalarını sürdürecek.

Yapılan çalışmalarla ilgili bilgi veren Alberta Üniversitesi Jeofizik Profesörü Dr. Martyn Unsworth, Kuzey Anadolu Fayı'nın Erzincan bölgesindeki kısmını araştırdıklarını ifade ederek, Kalifornia ve Kanada'daki dünyanın büyük fay zonlarında da aynı çalışmaları yaparak depremlere neyin sebep olduğunu araştırdıklarını söyledi. Erzincan bölgesinde sürekli depremler olduğunu, araştırma sonunda bu sorunun da cevap bulacağını anlatan Prof. Dr. Unsworth, "Bu çalışma tıptaki bir çeşit röntgene benziyor. Yeraltının bir görüntüsünü çıkarıyoruz. Oluşan depremlerin sularla mı, yoksa kırılan kayalarla mı oluştuğunu ortaya çıkarmaya çalışıyoruz" dedi.

SATILIK ARAZİ
35.761 M2
Gemport Limanı Yanı
Kömür Depoları Arkası
GSM: 0.532 412 79 52
TEL : 0.224 513 10 79

SATILIK DAİRE
Gemlik Girişi
Emircan Yapı Kooperatifi
B/Blok Kat:3
Deniz Manzaralı, Çift Banyo,
Doğalgaz tesisatlı
Müracaat: 0.533 346 33 44

Bursa'da cinayet

Çılgın aşık 10 yaşındaki çocuğu katil yaptı

Bursa'da bir genç, 10 yaşındaki bir çocuk tarafından bıçaklanarak öldürüldü. Edinilen bilgiye göre, olay dün akşam saat 21.00 sıralarında merkez Osmangazi İlçesi Mollafenari Mahallesi Doğa Sokak'ta meydana geldi. İvazpaşa Mahallesi'nde atları ile yük taşıyan 24 yaşındaki İsmail Atış, inşaat molozlarını taşıdığı iki çocuk annesi Fatma Şen'in kız kardeşine aşık oldu. Annesini de yanına alıp, Fatma Şen ile konuşmaya giden İsmail Atış, evliliğine karşı çıkılması üzerine, yanında taşıdığı bıçak ile Fatma Şen'i karnından yaraladı. Ancak evde annelerinin yaralandığını gören 2 çocuğundan küçük olan 10 yaşındaki F.Ş., İsmail Atış'ın bıçağını alarak, genç adamı göğsünden bıçakladı. Annesi Hatice Atış'ın yardımı ile sokağa çıkıp, yardım isteyen İsmail Atış, özel bir araç ile Bursa Devlet Hastanesi'ne kaldırıldı. Ancak genç adam, aşırı kan kaybından doktorların müdahalesine fırsat kalmadan hayatını kaybetti.

Yaralı olarak Bursa Devlet Hastanesi'ne getirilen Fatma Şen (29) ise, hayati tehlike kaydı olmadan tedavi altına alındı. Polis, olayla ilgili soruşturma başlatırken, Çocuk Şubesi'ne getirilen 10 yaşındaki F.Ş.'nin ifadesi alınacak. Polis, olay sırasında işyerinde bulunan çocukların babasının da ifadesini alacak. Olaya başka bir kişinin karışıp karışmadığı da detaylı olarak araştırıyor.

KPDS başvuruları 5-12 Eylül'de sona eriyor

Yabancı dil tazminatı almak isteyen kamu personeliyle yatırım hizmetlerinde çalışmaları nedeniyle yabancı dil tazminatından yararlanmak isteyen teknik personelin yabancı dil bilgi seviyesini belirlemek amacıyla yapılacak Kamu Personeli Yabancı Dil Bilgisi Seviye Tespit Sınavı (KPDS) için 5-12 Eylül tarihleri arasında başvuruda bulunulabilecek.

ÖSYM Başkanı Prof. Dr. Ünal Yarımağan'ın yaptığı açıklamaya göre, sınav, 13 Kasım'da Ankara ve Lefkoşa'da, başvuran aday sayısı fazla olduğu takdirde ise bu yerlerin yanı sıra diğer büyük şehirlerde yapılacak. Sınav, Almanca, Arapça, Bulgarca, Çince, Danca (Danish Dili), İngilizce, İrlandaca, İspanyolca, İtalyanca, Lehçe, Macarca, Portekizce, Rumence, Rusça, Sırpça ve Yunancadan yapılacak. Ancak, yatırım hizmetlerindeki çalışmaları nedeniyle yabancı dil tazminatından yararlanmak isteyenler, sadece Almanca, İngilizce ve Fransızcadan sınava girebilecek.

Sınav ücreti olan 45 YTL'yi (45 milyon TL) Ziraat Bankası'ndaki ilgili hesaba yatıranlar, banka dekontunu göstererek, yine aynı bürolardan başvurma belgesi ve kılavuz alabilecekler.

Erdoğan: PPK ile pazarlığa girmeyiz

Başbakan Erdoğan, tartışma yaratan Kürt sorununa ilişkin açıklamaları konusunda görüşlerinin sadece hükümet değil devlet politikasını da yansıttığını söyledi.
Başbakan Erdoğan, Ambrosetti Forumu'na katılmak üzere İtalya'ya giderken uçakta gazetecilere Kürt sorunu konusunda değerlendirmeler yaptı.
Erdoğan, yaklaşımları konusunda devlette farklı görüşler olmadığını belirtirken terör örgütü ile pazarlık etmelerininde söz konusu olmadığını belirtti.
Parti programlarında soruna iki buçuk sayfa ayırdıklarını ve terörün önlenmesinde zaafiyet yaratmayacak bir politika izleneceğini belirtiklerini vurgulayan Erdoğan, yaptığı açıklamaların devlet politikasını da yansıttığını söyledi.
"Devlet politikasında bu konuda çok farklılıklar yok" diyen Başbakan, "bizim bu yaklaşım tarzımız devlette farklı düşünülen birşey değildir" diye konuştu.
"Pazarlığa girmeyiz" PKK ile bugüne kadar olduğu gibi bundan sonrada pazarlık yapar gibi bir yaklaşım tarzlarının olamayacağını belirten Erdoğan, "terör örgütü ile masaya oturacak kadar devlet terbiyesinden uzak değiliz" açıklamasını yaptı.
Kültürel farklılıkları zenginlik olarak kabul ettiklerini belirten Başbakan, bölgeler arası ciddi dengesizlikler olduğunu ve yatırımlar yaparak bunu gidereceklerini vurguladı.
Başbakan açıklamalarında komutanların da tepkisini çeken Batman olaylarını da değerlendirdi. Bu olaylara senaryo olarak bakmadığını belirten Erdoğan, Seferihisar'da yaşanan olayın terör olayı olmadığını, Maçka'daki olayların terör kaynaklı olduğunu ve Doğu Karadeniz'i karıştırma gayreti bulunduğunu söyledi.
Hükümetin saf ve samimi vatandaşların yanında olduğunu belirten Başbakan, "Türk vatandaşlığı üst kimliktir. Etnik ayrı[illegible]cılık değildir. Kürt olana Kürt değil[illegible] dayatması yap[illegible] doğru değildir" diye konuştu.
Başbakan, ABD'li komutanların PKK konusunda önümüzdeki hafta yapacakları ziyareti de olumlu gelişme olarak niteledi.
Erdoğan, ABD'li komutanların kendisini ziyaret etmelerinin de gündemde olduğunu açıkladı.
Erdoğan önümüzdeki günlerde Terörle Mücadele Yüksek Kurulu'nu toplantıya çağırabileceğini ve bilgi alabileceğini söyledi.

Gül'den AB'ye rest

İngiliz The Economist dergisine konuşan Dışişleri Bakanı Abdullah Gül, Türkiye'nin yeni koşul kabul etmeyeceğini söyledi. AB'ye rest çeken Gül, "Arkamızı döner gideriz" dedi.
İngiliz The Economist'in bugünkü sayısında yer alan haberde, Türkiye'nin Almanya ve Fransa'dan yapılan son açıklamalar karşısında 3 Ekim öncesinde duyduğu rahatsızlığı artık gizlemediği vurgulandı.
Haberde Dışişleri Bakanı Abdullah Gül'ün dergiye geçen hafta verdiği bir demeçte, "Eğer Avrupa Birliği, bize tam üyeliğin gerisinde bir şey önerir ya da yeni koşullar getirirse bu kez bir daha dönmemek üzere çeker gideriz" dediği kaydedildi.

EFE MOTOR
BİSAN - RAMEX
YETKİLİ BAYİİ

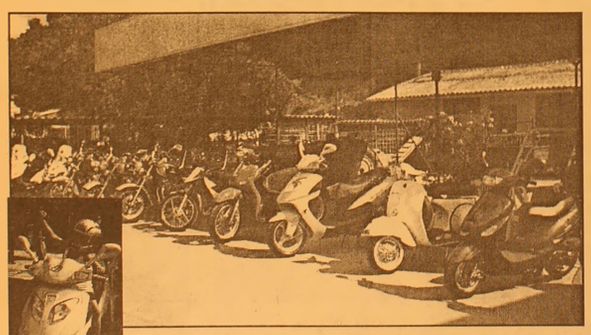

Kredi kartına 12-18 ay taksitle
50-100-125-150 CC Pacific - Ramex Cup
Ramex Scooter - Bane Coper Modelleri ile Hizmetinizde
Anadolu Cetelem ile 24 ay vadeli satışlar
Yalova Yolu 1. Km Umurbey Altı
Tel: 0.224 514 22 87

AKÖZ İNŞAAT MALZEMELERİ
Hulusi ATEŞ

- Marshall, Akçalı inşaat boyaları
- Sıhhı Tesisat Malzemeleri
- Kat Kaloriferi
- Doğalgaz Sobası
- Kalorifer Petek ve Malzemeleri
- Baymak Kombi ve E.C.A
- Banyo Dolabı

DOĞALGAZ DÖŞEME, MÜHENDİSLİK HİZMETLERİ
ONARIM İŞLERİ - BOYA BADANA İŞLERİ
İTİNA İLE YAPILIR
Irmak Sok. Yeni Pazar Cad. No:58 GEMLİK
Tel: (0.224) 513 68 30

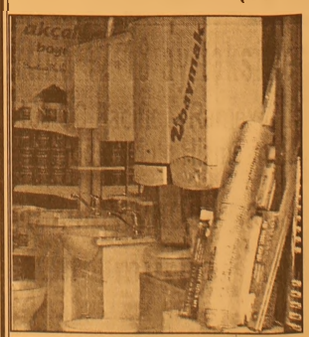

Enflasyon uykudan uyandı

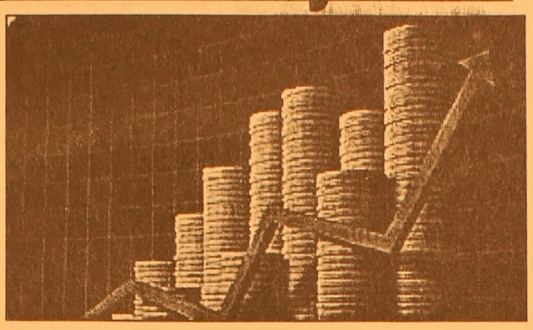

Ağustos ayında Tüketici Fiyatları (TÜFE) yüzde 0.85, Üretici Fiyatları (ÜFE) yüzde 1.04 arttı.
Devlet İstatistik Enstitüsü (DİE) yapılan açıklamaya göre, Ağustos ayı itibarıyla yıllık artış ise TÜFE'de yüzde 7.91, ÜFE'de yüzde 4.32 olarak gerçekleşti.
Yılın 8 ayında fiyat artışları da tüketicide yüzde 2.87, üretici fiyatlarında yüzde 2.18 olarak hesaplandı.
Ağustos ayı itibarıyla 12 aylık ortalamalara göre yıllık enflasyon ise tüketici fiyatlarında yüzde 8.64, üretici fiyatlarında yüzde 10.65 oldu.

Ağustos'ta sigara zam şampiyonu

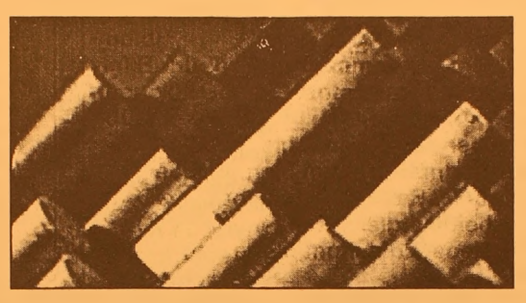

Ağustos ayının zam şampiyonu, fiyatı yüzde 31.63 oranında artan "Maltepe sigarası" oldu. Zamda sigarayı tavuk eti izledi. İşte zam şampiyonu ürünler:
DİE'nin Tüketici Fiyat Endeksi'ne (TÜFE) göre, Ağustos'ta Maltepe sigarasını, fiyatı yüzde 31.03 artış gören Samsun sigarası,
yüzde 14.84 zamlanan tavuk eti ve yüzde 13.07 oranında zam gören limon izledi.
Fiyatlar, yurtdışı kültür amaçlı turlarda yüzde 11.76, Monte Carlo sigarasında yüzde 10.02, hacca gidiş ücretinde yüzde 5.41, şehir
içi dolmuş ücretinde yüzde 3.37, mücevherde yüzde 3.27, belediye otobüs ücretinde yüzde 3.04, yurtiçi bir hafta ve daha fazla süreli
turlarda yüzde 2.99 oranında arttı.
No-frost buzdolabı fiyatı yüzde 2.79, kira ücreti yüzde 2.63, okul kitap ve dergilerinin fiyatı yüzde 2.62 oranında artarken,
benzinde yüzde 1.97, okul çantasında yüzde 1.82, şehirlerarası otobüs ücretinde yüzde 1.63, yumurtada yüzde 1.56, ceviz içinde yüzde 1.21,
özel dersane ücretinde yüzde 1.06 oranında fiyat artışı gerçekleşti.
-FİYATI EN FAZLA DÜŞEN ÜRÜN: KAVUN-
Geçen ay fiyatı en fazla düşen ürün ise kavun oldu. Fiyatı yüzde
23.87 oranında gerileyen kavunu, yüzde 21.93 ile dolmalık biber, yüzde
16.62 ile karpuz, yüzde 15.95 ile şeftali, yüzde 10.75 ile de patlıcan
izledi.
Ağustos'ta fiyatı düşen diğer ürünler ise şöyle:
"Bayan gömleği yüzde 9.62, bayan tişörtü yüzde 9.04, bayan ayakkabısı yüzde 8,
elma yüzde 6.05, etek yüzde 5.86, tayyör yüzde
5.82, süt yüzde 5.09, ilaçlar yüzde 4.72, çamaşır deterjanı yüzde
4.45, takım elbise yüzde 4.41, domates yüzde 3.32, koyun eti yüzde
1.53, kahvaltılık tereyağı yüzde 1, beyaz peynir yüzde 0.36, domates salçası yüzde
0.24"
Bu arada, yıllık bazda Ağustos ayında fiyatı en fazla artan ürün de yüzde 35.82'lik artışla Maltepe sigarası oldu. Bunu yüzde 35.12'lik artış ile Samsun sigarası, yüzde 32.94'lük artışla da yurtdışı kültür amaçlı turlar izledi.
Yıllık bazda fiyatı en fazla düşen ürün ise fiyatı yüzde 47.17 oranında gerileyen şeftali oldu.

Barbarosca

Barbaros BALMUMCU

Gemlikspor Genel Kaptanı'nı bulmuş

Gemlikspor nihayet iki sene sonra futbol şubesini yönetecek genel kaptanını bulmuş.

Geçen sene nedense bu mevkiyi kimseye vermediler. Evet bir spor kulubünde , o kulübün hangi şubesi olursa olsun o şubeyi yönetecek bir genel kaptana ihtiyaç vardır.

Geçen sene 12 kişi içinden bir genel kaptanı seçemediler. Nedenini bilmiyorum! (Meraklısı vardı)

Bir genel sekreter, bir de muhasip ismi altında iki kişi Gemlikspor Kulübünü yönetti.

Bütün maçlara gidecek bir enayi gerekiyordu. O enayiliği de ben yaptım. Bu da benim Gemlik'i sevmemden ileri geldi.

Bunu hiç umursamadım. İnşallah bu seneki Genel Kaptan bu aciz duruma düşmez.

Geçen seneki muhasip Genel Kaptan.
Geçen seneki muhasip Mubayya
Geçen seneki muhasip Başkan Vekili
Geçen seneki muhasip Veznedar
Geçen seneki muhasip Genel Sekreter v.s.

İşte bir kişinin karıştığı vazifeleri yazdım. Ama ne varki!.. Can çıkar, Huy çıkmaz. Eğer hatırlanacak olursa kongrede hiç vazifesi olmamasına ragmen Genel Sekreterin yapacağı, başkanın yapacağı kıonuşmaları yönlendiren kişi niye bu sene Genel Kaptanın işine karışmasın.

Genel Kaptan'ın vazifelerinden birini bugün yapamadığına şahit oldum.

Genel Kaptan, Hoca ve Malzemeci, bu üç kişi kafa kafaya vererek,2005-2006 sezonu için ne malzemeler lazımdır diye bir liste hazırlarlar. Bu liste Genel Kaptan'la beraber yönetime arz edilir, bu iş karar altına alınır.

Malzeme alımındada spordan anlıyan ve mubayya memuru ile beraberce alımını yaparlar, geçen seneki alınan eşofmanlar ve kramponlar bunun bir olumsuz örneğidir, pahalıdır vardır hikmeti ucuzdur vardır illeti.

Genel Kaptan'ın vazifelerini burada yazmıyorum. Zira bir evvelki yazılarımda bunu defalarca yazmıştım.

Temennim bu sene inşallah olur.

Kumsas sahasının onarımına başlanıldığını sevinerek izliyorum. Yanlız geçen sene parasını sayın Belediye Başkanının verip ben de belediye aracılıyla 8 adet kazık ve tel örgü ile Kumsaz muhtarlıkta çalışan bayan ve beye teslim edilmişti.

Duyumuma göne bu kazıklar ve tel örgü maalesef aranıldığı halde konulan yerde yoklarmış.

Sayın Genel Kaptan geçen sezon tünbinde oturduğunuz yerden bu takımı bize bırakın nasıl şampiyonyapılır diye gürlediğinizi çok iyi hatırlıyor ve duydun haydi kardeşim. Meydan senin, söz senin seni ayakta alkışlamak istiyorum.

İdare heyetinde bulunan sayın Genel Sekreter ve futbol şubesi sorumlusu arkadaşlar lütfen Gemlikspor Kulübünün lokalinin yerini tesbit edin.

Gençleri nerede toplayacaksınız.

KAYIP

Gemlik Nüfus Müdürlüğü'nden aldığım nüfus cüzdanımı kaybettim.Geçersizdir.
Gülsen BAYSAL

GRUP AİLE
ÇAY BAHÇESİ
Cemiyetlere sandalye, masa, meşrubat, çerez temin edilir.
CEMİYET ORGANİZASYONU YAPILIR
Tel : (0.224) 513 06 70
GSM : (0.537) 491 31 30

ELEMANLAR ARANIYOR
Deneyimli
✔AŞÇI ✔GARSON ✔YIKAMACI
ve ✔BAYAN KASİYER aranıyor.
YEMEK + SSK + YOL DAHİL
Müracaatların şahsen yapılması tercih olunur
0.544 283 57 30
ARHAN PETROL Yalova Yolu 2. Km. GEMLİK

Körfez
GÜNLÜK SİYASİ GAZETE

‘Çabalamadan kilo verin’

Fazla kilolardan diyet ve egzersiz yapmadan kurtulmak hepimizin rüyası. Oysa yapacağımız bir iki ufak değişiklikle bu bir rüya olmaktan çıkıyor. Hepimizin hayali değil mi, hiç uğraşmaksızın şu fazla kilolardan kurtulabilmek? Ama tam tersine, ağır diyetler ya da yoğun egzersiz programlarıyla kendimize eziyet edip duruyoruz.
Oysa ki bu türden radikal ve alışması güç değişiklikler yerine, yapacağınız birkaç basit ve acısız değişiklikle vücudunuzu bir şekle sokmanız çok da zor değil.
Hikayenin özü hep aynı. Yağ yakmak için, kalori yakmanız, bunun için de daha aktif hale gelip, normalden az yemeniz gerekiyor.
Tamam kulağa hiç de

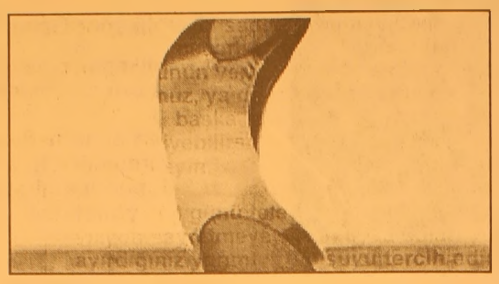

eğlenceli gelmiyor ama gene de aç kalmadan ve kendinizi spor salonlarında helak etmeden kilo verebilirsiniz.
Yarım kilo yağda 3500 kalori bulunuyor. Bir ayda 2 kilo vermek için tek yapmanız gereken aşağıdaki 7 öneriden 4'ünü benimseyip her hafta uygulamanız. Bu önerilerin her biriyle 875 kalori daha az alırsınız. Dördünü beraber uygulamaktan bahsetmiştik, yani haftada tam 3500 kalori oluyor. Böylece kilolardan emin adımlarla kurtulmuş oluyorsunuz.
Hazırlıklı olun
Yiyeceğinizi beraberinizde taşıyın. Böylece bir dahaki sefere mideniz kazınmaya başladığında, bir büfe ya da bakkala dalıp elinizde abur cubur bir şeylerle dışarı çıkacağınıza, açlığınızı daha az kalorili bir seçenekle bastırabilirsiniz. Mesela haftada sadece 4 kez, normalde yediğiniz bir bar çikolatayı bir elmayla değiştirmekle 875 kalori eksik almış olacaksınız.
Tabii bu kural sadece elma için geçerli değil. Bunun yerine armut, muz, ya da herhangi başka bir meyva yiyebilirsiniz.
Seyretmeyin, yürüyün
Haftanın 4 günü televizyon seyretmeye ayırdığınız yarım saatten feragat edin. Şöyle yarım saatlik bir yürüyüşle 228 kalori yakabilirsiniz. Yürüyüşe bir arkadaşınızı da davet edin. Böylece sıkılmazsınız. Hele bir de çağırdığınız kişi hoşlandığınız biriyse, o zaman bu yürüyüşün düzenli bir egzersize dönmesi daha da kolay olacaktır. Ne giydiğinize falan aldırmayın. Rahat bir şeyler ve rahat bir çift spor ayakkabı ihtiyacınız olan tek şey. Susama olasılığınıza karşı yanınıza bir şişe su almakta fayda var. Ama yanınıza cüzdan almayın ki, yürüyüş sonrası dondurma yeme riskini ortadan kaldırmış olun.
Susadınız mı?
Su için
Susuzluğunuzu gidermek için gazlı içecekler, şekerli meyva suları yerine suyu tercih edin. Her bir kutu kolada 7 çaykaşığı kadar şeker bulunur. Günde 1 tane daha az kola içmekle haftada 903 kalori daha az almış olacaksınız. Diyet içecek seçeneği de bulunmakta ama tatlandırıcılarla ilgili olumsuz söylentileri dikkate alacak olursak, su ve sodaya sarılmakta fayda var.
Daha yavaş yiyin
Beyniniz, yemek yediğinizi siz yemeye başladıktan 10 dakika sonra algılar. Bunun anlamı şu: Eğer daha yavaş yerseniz, beyniniz doyduğunuzu daha çabuk anlar. Bu da her öğünde daha az yemek yiyeceğiniz anlamına gelir. Bu basit hileyle günde en az 125 kalori daha az alabilirsiniz.
Ancak önce televizyonu kapatıp masaya oturun ve lokmaları çok iyi çiğneyin.
Günde 125 kalori eksik yiyerek, haftada 875 kalori daha az alabilirsiniz.
Bisiklete atlayın
En son model, 20 vitesli şık bir bisiklet olmak zorunda değil bisikletiniz. Ama her Cumartesi ve Pazar yapacağınız birer saatlik bisiklet sürüşüyle toplam 875 kalori yakabilirsiniz. Eğer bunu yapamıyorsanız, bu hafta sonu fitness çalışmasını parçalara ayırabilirsiniz. Mesela haftada dört kez yapacağınız 15 dakikalık kısa bisiklet seyahatleri de aynı işlevi görür.

HAÇİN (109)

Yazan : Zebercet COŞKUN

<<Çocuklarımız gün günden tükeniyor!..>>
<<Kimini gözümüzün önünde öldürüyorlar!>>
<<tanrı almadı canımızı!>>
<<Gidenler, ölenler sevgili kullarıymış Tanrının!>>
<<Daha ne güne dek dayanacağık?>>
Sıcak çorbaya üşüşüvermişlerdi.
Yol boyunca söylendi Karabit kendi kendine. <<Bunun acısını yanımıza koymazlar. Sonu yok, kurtuluş yok artık. Hür Kilikya devleti yok artık. Olamaz, olamayacak... Böyle soysuzlaşan bir Ermeni milletinden Tanrı bile elini çeker... Karşı tepedeki top birken iki oldu... Yarın ne olur, onu da tanrıdan başkası bilmez.>>
Bur gün sonra Develi'den 7,5'luk bir top daha geldi. Onu da Maraş yolu üstündeki Tolambaç denilen tepeye yerleştirdi çeteler. Tolambaç tepesi Amerikan mektebinin az yukarısındadır, Haçin kasabasının bir bölümü ve kalenin bir yanı görünür oradan. Top olanca hızı ile görünen yeri dövmeye başladı.
Karabit, Cebeciyan'ı çağırttı.
- İki çuval dolusu un buldurttum. Kaleye ulaşsın. Taşıt!.. İslamlarla sen ilgileneceksin, Ohannes değil! Aşağı jandarma dairesi en çabuk zamanda hazırlansın! Oraya getirilecekler. Her biri hakkında bilgi isterim senden... Her biri hakkında..
<<Kurda kuzu teslim ettiğimi biliyorum, ama yapılacak başka bir şey yok!>>
Süleyman Manastır üstlerinde, top başında... Bu cephede Haçin'li bir o var. İsmail ve ötekiler Tolambaç tepesinde, Obruk ve Feke yolunda dövüşüyorlar. Manastırın üstünden Haçin olduğu gibi görünür ve de kadınların çığlıkları bu tepeden olduğu gibi işitiliyor. Tolambaç tepesinde dövüşen bilmez bunları; onlar kaleyi tepeden görürler. Feke yolundakiler, Obruk üstündekiler dövüştüğü askeri görür, onu bilir. Süleyman'ın içi içini yiyor. Bu işi bir sona vardıramamanın huzursuzluğu içinde. Şu kadın çığlıkları, şu çocuk sesleri... Bir kesilse... Ölseler keşke... Tümünü kalenin duvarı önüne dikiltseler, kurşuna dizseler, ama böyle bağırtmasalar!.. Ne olup bittiğini bilen yok... Bir kadın sallandı kalenin tepesinde onu gördüler... Dayanılmaz şeyler oluyor içerde. Gözle görüneni bunu anlatıyor, kulağa erişeni bunu belirliyor. Neden bekliyor Doğan bey? Ağır kalmasının nedeni? Bilmiyorlar, kızıyorlar, deliriyorlar.
Hiç biri Süleyman gibi çılgına dönemez. Haçin'lidir Süleyman. Doğma büyüme... Haçin'in taşı toprağı gönlüne çizilidir, çakılıdır. İçerdekiler tüm dost, ahbap, hısım, akraba. Bir de bacısı var içerde, kucağında bebesiyle... O ikisi orda oldukça ötekileri düşünse de yanamıyor bacısı gibi, bacısının bebesi gibi... Bebe de bir yana ille Sultan. En sevgilisi... daha ne oldu gelin olalı? Olmayayıdı... Vara oturayıdı yıllar yılı evde. Evde kalayıdı... Rumlu'da anasının, babasının yanında olurdu şimdi. Yine Haçin önünde dövüşürdü Süleyman,ama şu yüreğini burup, duran şey belki de böylesine acı vermezdi. Namuslar gitti... Ölüm çok iyi... Namus gitti... Ölüm dediğin bir kez olur. Keşke ölseler, keşke namusları gitmeden ölseler. Top başında içi geçiyor Süleyman'ın arada. Korkuyla uyanıyor. Hep aynı düş... Hep aynı... Haçin'e iniyor, elinde silahı Ermeniler açılıyor o geçerken. Çekiliyorlar... Evlerinin önünde, kapıyı vuruyor. Bir baş uzanıyor camdan. Süleyman hiçbir şey söylemiyor. Sultan ona bakıyor, o Sultan'a... Sonra tüfeği doğrultup sıkıyor kurşunu... Bir daha, bir daha,bir daha... Ter içinde uyanır Süleyman. Uyku ne zaman bastırsa böyle sıkıştırır, böyle ter içinde bırakıp terk eder onu. Ondan sonra Manastırın bahçesinde bir aşağı bir yukarı gezinerek sabahlar. Gün ışır, gün kavuşur, Süleyman'ın gözü hep Haçin'dedir. Bugün de gözlüyor içersini. Sokaklarda kimseler yok. manastırın ordan her şey tek tek seçilir. İşte Sultangilin ev. Perdeler inik, kafesleri, kapısı kapalı. Üst katta Arşoloz hanım oturur, o da mı terk etti evi? Hiç kıpırtı yok, geceleri de hiç ışık yanmaz... Sokaklarda askerler, jandarmalar dolaşıyor... Yine başladılar... Yine... Zaman zaman gökleri tutan şu çığlıklar olmasa... Emir gilan tanımayıp, inesi geliyor aşağı o zamanlar. <<Belki de bile bile üstlerine gidiyorlar... Bize duyurtmak için... Yaşadıklarını bilelim de duralım durduğumuz yerde diye... Bıçağın ucu bacımın böğründe... Bir adım öne atsam, saplayacak. Nasıl atarım adımımı? Bağlanır kalırım olduğum yere... Belki de düzen bu... Gavurun bir düzeni, ama işine yarıyor... Yüzlerini hiç görmedik, yalnız seslerini işitiyok zaman zaman. Neredeler? Onlara neler ediyorlar? Ama yaşıyorlar, bunu biliyoruz. Dayak atıyorlar, işkence ediyorlar, bir şeyler ediyorlar günde kaç kez... Ama öldürmüyorlar... Ya da teker teker kesiyorlar. Duyurta duyurta...
Topun başındaki yerime aldım o sabah. Her şey hazır... Yine kaleyi dövmeye başlayacağız.
- Dur ateşleme! Bak sesler var...
Dürbünle baktık ama, dürbünsüz de görünüyor. Kalenin kapısı açık. Çıkanlar var. Allı yeşilli... Kadınlar... Çocuklar da var yanlarında. Haçin kuşatılalı beri kadınlarımızı ilk kez görüyoruz. İkişer üçer olmuşlar, mektep sırası gibi.. Kapıdan çıkıyorlar, çıkıyorlar. Üpüryan tümü... Çarşaf ne yok üstlerinde. Entaricek... Üçü dördü birden çıkıyorlar kapıdan ama belli, rahat bir çıkış değil bu. Belli ki dürtükleniyorlar, itiliyorlar içerden. Kimisi iki büklüm kalıyor, sonra doğrultuyor belini, kimini yanındaki kadınlar kollarından sürüklüyorlar. Yokuş aşağı inmeğe başladılar... Nereye? Bedenime ter bastı, ense kökümden kuyruk sokumuma doğru bir sıcaklık yayıldı. Sıtma tutar gibi titriyorum. Bir yanıyorum, bir donuyorum; birkaç saniyenin içinde oluyor bunların tümü. İçim bulanıyor.
Devamı Var..

Sindirim sistemi rahatsızlıkları

Novartis ilaç firmasının desteğiyle Ege Üniversitesi Tıp Fakültesi Gastroenteroloji Bilim Dalı ve Halk Sağlığı Ana Bilim Dalı tarafından Türkiye genelinde yürütülen Fonksiyonel Sindirim Sistemi Hastalıkları Sıklığı Araştırması'nda, fonksiyonel bağırsak hastalığı sıklığı görülme oranı yüzde 22.4 olarak belirlendi.

Hastalığa, erkeklere oranla kadınlarda daha sık rastlandı.

Türkiye genelinde yürütülen Fonksiyonel Sindirim Sistemi Hastalıkları Sıklığı Araştırması'nın sonuçları Malatya'da düzenlenen Ulusal Gastroenteroloji Kongresi kapsamında açıklandı.

Ege Üniversitesi Tıp Fakültesi Gastroenteroloji Bilim Dalı Öğretim Üyesi Prof Dr. Serhat Bor'un koordinatörlüğünde, Ege Üniversitesi Tıp Fakültesi Gastroenteroloji Bilim Dalı Başkanı Prof. Dr Tankut İlter ve Ege Üniversitesi Tıp Fakültesi Halk Sağlığı Ana Bilim Dalı'ndan Uz. Dr. Gül Kitapçıoğlu tarafından Türkiye genelinde yürütülen çalışmayla hastalığın görülme sıklığı oranı ve detaylı bilgiler ilk kez ortaya konuldu.

Çalışma kapsamında Türkiye nüfusunun yüzde 55.9'unu içeren 20 il merkeziyle bir ilçe ve bir köyde Devlet İstatistik Enstitüsü'nün yardımıyla rasgele seçilen 3214 erişkine 108 soruluk anket uygulandı. Araştırmayla ilgili bilgiler veren Prof. Dr. Serhat Bor, çalışma sonucuna göre fonksiyonel bağırsak hastalığı sıklığı görülme oranının yüzde 22.4 olduğunu açıkladı.

Kadınlarda (yüzde 28.6) erkeklere (yüzde 16.1) göre bağırsak hastalığının daha sık rastlandığına dikkat çeken Bor, sonuçlarla ilgili şunları söyledi:

"En sık rastlanan alt grup hastalıklardan şişkinlik yüzde 14.4 (kadınlarda yüzde 18.5, erkeklerde yüzde 10.3), kabızlık yüzde 8.7 (kadınlarda yüzde 12.1, erkeklerde yüzde 5.3), hassas barsak hastalığı yüzde 2.7 (kadınlarda yüzde 3.7, erkeklerde yüzde 1.6) bulunmuştur. Bütün bu sayılan alt grup hastalıklar, kadınlarda anlamlı olarak sık görülmüştür."

Cinsiyet farkı bulunmayan gaita kaçırma rahatsızlığıyla ilgili açıklama yapan Prof. Dr. Bor, bunun ciddi bir sağlık sorunu olduğunu söyledi.

Utanma gibi nedenlerle bu hastalığın göz ardı edildiğini kaydeden Bor, hastalığın toplumda yüzde 3.3 gibi yüksek bir oranda görüldüğünü vurguladı.

Öte yandan, çalışmada Türkiye'de reflü hastalığının görülme sıklığının da yüzde 22.3 oranında bulunduğunu ifade eden Bor, oldukça yüksek olan bu oranın, daha önce İzmir ve Moskova'da yaptıkları çalışmaların benzeri olduğuna değindi.

Fonksiyonel sindirim sistemi hastalıklarının doktorlar tarafından dahi sıklıkla karıştırıldığını kaydeden Bor, "Bu gruba irritabl bağırsak sendromu (yanlış olarak spastik kolit) adı verilmektedir. Türkçeleştirilmiş ismiyle 'hassas barsak hastalığı' denilebilir. Alt grup hastalıklarına kabızlık, bazı ishal türleri ve gaz/şişkinlik girer. Pratisyen hekimlerin 4. sıklıkta, gastroenteroloji uzmanlarının ise en sık gördüğü hastalıktır" dedi.

Türkiye'de bağırsak hastalıklarının yüzde 22.4 oranında olduğunu dile getiren Prof. Dr. Serhat Bor, bağırsak problemleri yaşayan kadınlarda şişkinlik oranının yüzde 15 oranında olduğunu belirterek,

"Hanımlar hep büyük giyinin der, haklıymışlar" dedi.

Kabızlığın Türkiye'de neredeyse büyük bir sorun olduğunu ve yaptıkları araştırmada yaklaşık yüzde 10 seviyesinde ortaya çıktığını belirten Prof. Dr. Bor, "Son derece ciddi şeyler. Kabızlık tanımı son derece katı bir tanımdır" dedi.

Prof. Dr. Serhat Bor, bağırsak hastalıklarının bölgelerdeki dağılımı için şu bilgileri verdi:

"Marmara yüzde 26.3, Karadeniz, yüzde 17.5, Ege yüzde 22.6, İç Anadolu yüzde 20.1, Akdeniz yüzde 17.3, Doğu Anadolu yüzde 27.7 ve Güney Doğu Anadolu yüzde 22.5."

Bor, bölgelere göre şişkinlik oranına da şu şekilde açıkladı:

"Marmara yüzde 18.6, Karadeniz yüzde 12.9, Ege yüzde 14.3, İç Anadolu yüzde 11.3, Akdeniz yüzde 8.8, Doğu Anadolu yüzde 16.3 ve Güney Doğu Anadolu yüzde 13.8"

Prof. Dr. Bor, bölgeler göre kabızlık oranının ise, Marmara yüzde 10.3, Karadeniz yüzde 5.4, Ege yüzde 6.4, İç Anadolu yüzde 8.6, Akdeniz yüzde10.5, Doğu Anadolu yüzde 10.6 ve Güney Doğu Anadolu yüzde 11.9 olarak aktardı.

Bor, Türkiye'de yolda yürüyen her 33 kişinin altına kaçırdığını ileri sürdü.

GEMLİK REHBERİ

GEREKLİ TELEFONLAR	
İtfaiye	110
Polis İmdat	155
Jandarma İmdat	156
Jandarma K.	513 10 55
Polis Karakolu	513 18 79
Gar. Kom.	513 12 06

KAYMAKAMLIK	
Kaymakamlık	513 10 51
C.Savcılığı	513 10 53
C.Savcı Yrd.	513 29 54
Emniyet Müd.	513 10 28

ULAŞIM	
METRO	513 12 12
Aydın Turizm	513 20 77
Süzer Turizm	512 10 72
Kanberoğlu-Esadaş	514 45 49
Anıtur	514 47 71
Kamil Koç	513 35 71

HASTANELER	
Devlet Hastanesi	513 92 00
SSK Hastanesi	513 23 29
Mer.Sağ.Ocağı	513 10 68

TAKSİLER	
Körfez Taksi	513 18 21
Çınar Taksi	513 24 67
Güven Taksi	513 32 40
Gemlik Taksi	513 23 24
Manastır Taksi	514 35 50

RESMİ DAİRELER	
TEK Arıza	513 20 66
TEK İşletme	513 45 03
Statyum	514 00 95
Orm.Böl.Şef.	513 12 86
Milli Eğt. Md.	513 11 74
Halk Kütüphane	513 13 53
Askerlik Şb.	513 10 57
Karayolları	513 13 08
Liman Baş.	513 11 33
Mal Müd.	513 10 95
Nüfus Md.	513 37 42
Özel İd. Md.	513 15 07
Tapu Sicl. Müd.	513 14 14
Müftülük	513 13 64
Gümrük Md.	524 85 86
Tekel Md.	513 10 42
Ver. Dairesi Md.	513 10 92
İlçe Tarım Müd.	513 11 86
İlçe Seç. Md.	513 77 77
Halk Eğitim Müd.	513 18 46

BELEDİYE	
Santral	513 45 21 -23
Başkanlık	513 45 20
Zabıta	513 24 32
Otobüs İşlet.	513 45 21-122
Su İşlet.	513 45 21 - 115
İtfaiye	513 23 25
Muhasebe Md.	513 45 21 -182
Yazı İşl. Md.	513 45 21 -111
Su Arıza	Yalnız 185

DENİZ OTOBÜSÜ	
Bursa	256 77 84
Mudanya	544 30 60
Yenikapı	(212) 516 12 12
Yalova	(226) 811 13 23
İDO İmam Aslan Dinlenme Tes.	513 23 94

VAPUR - FERİBOT	
Yalova	(226) 814 10 20
Topçular	(226) 363 43 19
Eskihisar	(262) 655 60 31

OTOBÜS	
Şehirlerarası	261 54 00
Otobüs Terminali	(18 Hat)

TÜP DAĞITICILARI	
Aygaz	513 12 95
Tekgaz	513 16 37
Ocakgaz	513 16 37
Ergaz	513 88 43
İpragaz	513 22 59
Habaşgaz	513 45 46
Yeni Likitgaz	513 65 00
BP Gaz	514 59 81
Bütünler Likitgaz	513 80 00
Akçagaz	514 88 70
Totalgaz	514 17 00
AKCAN PETROL	513 10 79
YERLİYURTLAR PETROL	513 30 33
TUNCAY OTO GAZ	513 14 25

NÖBETÇİ ECZANE

3 EYLÜL 2005 Cumartesi
KAHRAMAN ECZANESİ
4 EYLÜL Pazar
ENGİN ECZANESİ

GEMLİK Körfez GÜNLÜK SİYASİ GAZETE

YEREL SÜRELİ YAYIN
YIL : 33 SAYI : 2226
FİYATI : 0.25 YTL. (KDV Dahil)
Sahibi : Kadri GÜLER
Sorumlu Yazı İşleri Müdürü : Serap GÜLER
Haber Müdürü : Seyfettin ŞEKERSÖZ
İstiklal Cad. Bora Sok. No:3/B
Tel : 513 96 83 Fax : 513 35 95 GEMLİK
Yönetim ve Basım Yeri : KÖRFEZ OFSET
Matbaacılık-Yayıncılık-Reklamcılık Tesisi
İstiklal Cad. Bora Sok. No:3/B GEMLİK
(Dini bayram Günleri ve Pazar günleri yayınlanmaz)

ALTAN TİCARET

Demirdöküm Doğalgaz Kombi - Doğalgaz Kazanları- Brülörler - Radyatör - Doğalgaz Sobaları - Slip Klımalar- Doğalgaz tesisat döşeme işleri - Her Çeşit Sıhhı Tesisat-

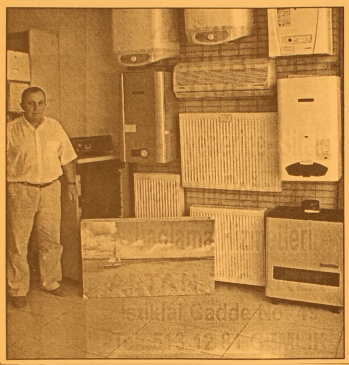

40 YILLIK TECRÜBE ve GÜVEN

Evlere- işyerlerine- Sitelere Garantili Doğalgaz bağlama Hizmetleri

ALTAN TİCARET
İstiklal Cadde No: 49
Tel. 513 12 81 GEMLİK

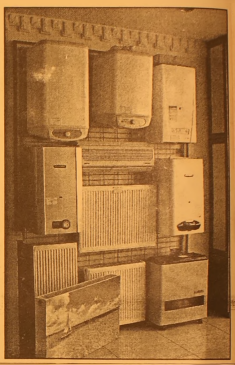

BÜCÜRÜK

GEMLİK SHOP

BUGÜN AÇILIYOR!

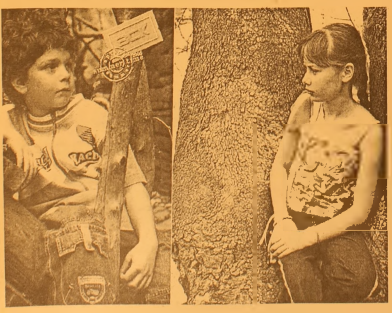

AÇILIŞIMIZA BEKLİYORUZ
0-13 YAŞ ÇOCUK GİYİMİNDE ARADIĞINIZ HERŞEY!
Açılış nedeniyle tüm satışlarımız
KREDİ KARTINA 6 AY VADELİDİR.

3 Eylül 2005 Cumartesi günü Saat: 15.oo'de
Balıkpazarı 1 Nolu Cad. No:87
(Balıkpazarı Cami karşısı) - GEMLİK
Tel: 0.224 513 65 28

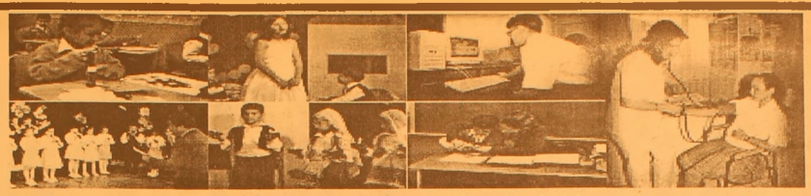

"İyi Bir Gelecek Aykent'le başlar"

Çocuklarınızın günde en az üç saatini alacak olan okul yolculuklarına son veriyoruz....
Okulumuz Özel Aykent İlköğretim Okulu ve Anasınıfı 2005 – 2006 öğretim yılı kayıtlarına başlamıştır.
Deneyimli kadrosu ve çağdaş eğitim anlayışıyla sizlere en yakın özel okuldur.

2005- 2006 ÖĞRETİM YILI FİYAT LİSTEMİZ

SINIFLAR	ÜCRET
ANASINIFI	3.000.000.000 TL
1. SINIF	3.750.000.000 TL
2. SINIF	4.500.000.000 TL
3. SINIF	4.500.000.000 TL
4. SINIF	4.500.000.000 TL
5. SINIF	4.500.000.000 TL
6. SINIF	4.500.000.000 TL
7. SINIF	4.500.000.000 TL
8. SINIF	4.500.000.000 TL

Fiyatlarımıza yemek ve servis dahildir
ÖDEMELERDE 10 TAKSİT İMKANI VARDIR
Tel : 513 50 84 - 512 27 77 GEMLİK

GEMLİK'İN İLK GÜNLÜK GAZETESİ

GEMLİK **Körfez**

TARAFSIZ SİYASİ GAZETE

5 Eylül 2005 Pazartesi — 25 YKr. (250.000 TL.)

Tutuklu Aileleri Yakınları Derneklerinin düzenlemek istediği eylem, yapılamadı

Gemlik'te gergin gün

Üç yıldır bölücü güçler tarafından Gemlik'te düzenlenmek isteyen gösterilere izin verilmemesine karşın, Gemlik'e gelmek için yurdun çeşitli yerlerinden yola çıkanlar İl sınırından içeri alınmadı. Dün, İmralı'da tutuklu bulunan bölücü başı Abdullah Öcalan'a destek vermek isteyenler, umduklarını bulamadılar. Gemlik, geniş güvenlik önlemleri nedeniyle, gergin bir gün yaşadı. *Sayfa 3'de*

Gemlik dün gergin bir gün yaşadı. TAYAT tarafından ilçemizde düzenlenmek istenen eyleme izin verilmemesine karşın ilçemizin çeşitli yerlerinden gelmek isteyen bölücülere izin verilmedi. Geniş güvenlik önlemleri gün boyunca devam etti

Güne Bakış

Kadri GÜLER
kadri_guler@hotmail.com

Gergin Gün

Dün geçtiğimiz yıllar da olduğu gibi yine gergin bir gün yaşadık.

İlçeye giriş ve çıkışlar güvenlik güçlerince tutulmuş, sıkı bir kontrol vardı.

Sanki ilçede sıkı yönetim ilan edilmiş gibi yüzlerce polis kentin dört bir köşesinde görevdeydi.

Bu durum, insanda istemese de tedirginlik ve gerginlik yaratıyor.

PKK bölücübaşısı Abdullah Öcalan'ın İmralı Adası'nda tutuklu bulunması nedeniyle Gemlik PKK yanlıları tarafından merkez kabul edildi.

Her yıl, ya kürt kökenli bölücü partiler Gemlik'te basın toplantısı yapmak istiyor, ya da bir başka yandaş grup eylem koymak isti yor..

Devlet buna izin vermiyor.

Yani demokratik olarak yapılmak istenen bir gösteri amacını aşacak düşüncesiyle engelleniyor.

Bu kez yine gerginlik yaşanıyor.

Eylem düzenlense de gerginlik, düzenlenmese de gerginlik...

Bu durumda ilçe esnafı dün stres içindeydi, sokağa çıkan halkta...

Dışarıdan gelenler olayları bilmediği için 'Gemlik'te ne oluyor' diye gerginliğe girdi.

Gemlik'in silahlı olaylar nedeniyle kötü olan imajına bir yenisi daha eklendi.

Neyse ki sakin bir gün geçirildi.

Birçok aile çocuklarını sokağa bırakmadı.

Dün pazardı..

İskele'deki lokantacı esnafı, pazarı iple çekiyordu ama, bu hafta olağanüstü durum nedeniyle istekleri kursaklarında kaldı.

Gelecek yıl aynı oyunu izleyeceğiz galiba...

Ebru Gündeş fırtınası esecek

Gemlik'in düşman işgalinden kurtuluşunun 83. yıldönümü hazırlıkları başladı. 8-11 Eylül günlerinde kutlanacak olan Kurtuluş Şenlikleri için Romanya, Makedonya, Kıbrıs'dan folklör ekipleri geliyor. Şenlikler sırasında 40 yoksul çocuk sünnet ettirilecek. 11 Eylül günü ise İskele Meydanı'nda Ebru Gündeş, Gemlikli hayranlarını coşturacak.

Seyfettin ŞEKERSÖZ'ün haberi sayfa 2'de

Buluşma

Gürhan ÇETİNKAYA

Horinstip... (1)

Taktım bu hormon işine..

Çünkü hormonlu gıdalar yeni bir insan türü yarattı.,

Horinstip.. "Hormonlu insan türü"

Bu horinstipler çok tehlikeli.. Düşünmüyorlar.. Sorgulamıyorlar. Sevmiyorlar.. Saymıyorlar..

Şimdilik ABD'de yoğun miktarda bulunu yorlar. Dünyaya yayılırlarsa kötü.. Çünkü bu ülke bizim. Bu dünya bizim. Horinstiplerin yayılmasını önlemek için hormonlu gıdadan kaçınmak şart.Kaçınmak için de neyin ne olduğunu bilmek gerekiyor. Bilmek de yetmi yor. Ciddiye almak gerekiyor. Hormonlu gıdalar nasıl anlaşılıyor?

Domates çekirdeksiz ve içi vıcık vıcıksa, patlıcan içi süngerimsi ve çekirdeksizse, kabak çekir deksizse, biber aşırı büyük ve etliyse, çekirdek evi boş, etli kısmı sertse, patates şekilsiz ve patates yumruları yapışıksa, içinde kararmalar varsa, karpuz çekirdek yerleri boşsa hormonlu olduğu anlamına geli yor. 15 Ekim-10 Kasım ve 10 Nisan-5 Mayıs tarihleri arasında domates, 15 Kasım-15 Mayıs tarihleri arasında patlıcan ve 1 Kasım-15 Mayıs tarihleri arasında kabak yenmemesi öneriliyor.

Hormonun insan vücudunda kalıntı bıraktığı, sağlığı tehdit ettiği, kansere davetiye çıkardığı yönünde bilimsel bir bulgu olmasa da tüketici hormon konusunda tedirgin. Yeterli denetimin yapılmadığına inanıyor. Tüketiciye yapılacak tek tavsiye, kış gıdalarını kışın, yaz gıdalarını yazın tüketmeleri...

Bilinçsiz kullanılan tarım ilaçları, saç dökülmesinden kansere kadar pek çok sağlık sorununa kapı aralıyor. Sadece insan sağlığına değil toprağa, suya ve diğer canlılara da zarar veriyor.

Bitkilerdeki ilaç kalıntısı, kullanılan ilacın cinsine, çevre koşullarına, ilacın ayrışma süresine, bitkinin türüne, ilacın veriliş tarihi ile hasat zamanı arasındaki süreye bağlı olarak değişiyor. Kabul edilebilir kalıntı miktarları ülkeden ülkeye de farklılık gösteriyor.

Belirlenen değerler genellikle yetişkin bir insanın vücut ağırlığı ve günlük ortalama tüketim miktarı baz alınarak saptanıyor. Oysa bu ağırlığın çok altında olan bebekler ve çocuklar, hem dokularının yetişkinlere göre daha hassas olması, hem bağışıklık sisteminin yeni kuruluyor olması, hem de yaş ve kuru sebze ve meyveyi daha çok tüketen grupta olmaları nedeniyle risk altında bulunuyor.

Kanser ve kan hastalıklarına yakalanma yaşı günümüzde çocuk yaşlara kadar indi.

Acil önlem almak zorunlu..

Ancak kimiz umurunda..

Tarım Bakanlığı çiftçilerin bilgilendirilmesi konusunda etkisiz kaldığı için ilaç firmaları ve bayiileri gereksiz ve yanlış ilaç kullanımını pompalayarak bilinçsiz çiftçiyi ticari açıdan sömürüyor.

15 bin çeşidi aşkın katkı maddesi bulunu yor. Asesülfam K, Kafein, Aspartam, Antioksidan, Olestra, yapay renk maddeleri, Nitrit ve Nitratlar, yüzlerce ürüne uygulanan katkı maddelerinin başında yer alıyor. Hazır gıdalardan dondurmalara, çikolatadan gofrete, dondurulmuş ürünlerden konserve balıklara kadar binlerce gıdaya katkı maddesi konulu yor.

Katkı maddelerinin yanlış kullanımı ve zararsız limitlerin üzerine çıkılması, kalp hastalıklarından kansere, cilt hastalıklarından sindirim bozukluklarına kadar tüyleri diken diken eden hastalıkların yanısıra, uykusuzluk, kaşıntı, mide bulantısı, sinirlilik ve alerjiye yol açabiliyor.

Devamı yarın....

Kurtuluş Şenlikleri ses getirecek

Ebru Gündeş fırtınası esecek

Gemlik'in düşman işgalinden kurtuluşunun 83. yıldönümü hazırlıkları başladı. 8-11 Eylül günlerinde kutlanacak olan Kurtuluş Şenlikleri için Romanya, Makedonya, Kıbrıs'dan folklör ekipleri geliyor. Şenlikler sırasında 40 yoksul çocuk sünnet ettirilecek. 11 Eylül günü ise İskele Meydanı'nda Ebru Gündeş, Gemlikli hayranlarını coşturacak.

Seyfettin ŞEKERSÖZ

Gemlik'in düşman işgalinden kurtuluşun 83.ncü yıl dönümü etkinliklerinde düzenlenen Kurtuluş Şenliklerinde bu yıl Ebru Gündeş fırtınası esecek. Kurtuluş etkinliklerinin her yıl daha iyi yapılması için çalıştıklarını söyleyen Belediye Başkanı Mehmet Turgut, üç gün sürecek olan kurtuluş şenliklerinde birbirinden güzel grupların İskele Meydanı'nda gösteri yapacaklarını duyurdu. İlk olarak 8 Eylül Perşembe günü akşamı 4 genç kızdan oluşan Hepsi gurubunun gençleri coşturacağını söyleyen Başkan Turgut, 9 Eylül Cuma günü yapılacak kortej yürüyüşüyle şenliklerin başlayacağını duyurdu. Makedonya, Kıbrıs ve Romanya'dan gelecek folklor ekiplerinin yanı sıra yurdun çeşitli yerlerinden gelecek folklor ekiplerinin de katılımıyla gösteriler yapılacak. Ayrıca, Romanya'nın Köstence Valisi ve eşiyle Ticaret Odası Başkanı'nın da Kurtuluş Şenliklerine katılacaklarını bildiren Başkan Turgut, Romanya'dan gelecek 40 çocuğun misafir edileceklerini söyledi. Her yıl birbirinden değerli sanatçıların konuk olduğu Kurtuluş Şenliklerinde bu yıl Ebru Gündeş fırtınası esecek. 11 Eylül Cuma günü akşamı İskele Meydanı'nda sahne alacak olan Ebru Gündeş hayranlarını coşturacak.

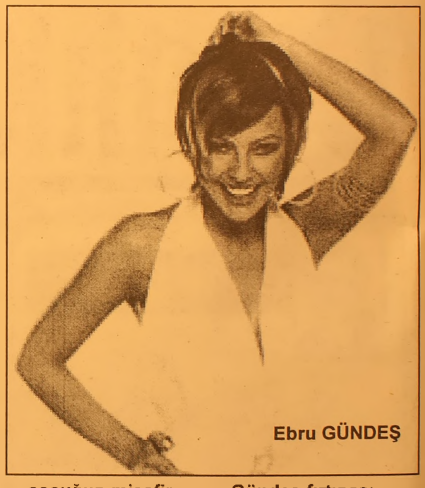

Ebru GÜNDEŞ

ELEMAN ARANIYOR

15 - 25 yaş arası bayan eleman aranıyor.

Tel: 513 18 02 - 03

TURAN TRAFİK

ADNAN TURAN

Her türlü araç devir

Yeni kayıt, Plaka , Ruhsat,

Fenni muayene

Sigorta işlemleri yapılır.

Adres: Gürle İş Merkezi

Kat: 1 No: 55 - GEMLİK

Tel : (0.224) 514 62 02

GSM: (0.537) 933 25 26

Tutuklu Aileleri Yakınları Derneklerinin düzenlemek istediği eylem, yapılamadı

Gemlik'te gergin gün

Üç yıldır bölücü güçler tarafından Gemlik'te düzenlenmek isteyen gösterilere izin verilmemesine karşın, Gemlik'e gelmek için yurdun çeşitli yerlerinden yola çıkanlar İl sınırından içeri alınmadı. Dün, İmralı'da tutuklu bulunan bölücü başı Abdullah Öcalan'a destek vermek isteyenler, umduklarını bulamadılar. Gemlik, geniş güvenlik önlemleri nedeniyle, gergin bir gün yaşadı.

Seyfettin ŞEKERSOZ

Tutuklu Aileleri Yakınları Derneklerinin Gemlik'te ortaklaşa düzenlemek istedikleri eylem yürüyüşü nedeniyle, Gemlik dün olağanüstü bir gün yaşadı.
Bursa Valiliği'nin yürüyüş için izin vermemesi üzerine yurdun çeşitli yerlerinden Gemlik'e gelmek için hareket eden TAYAD'çılar ve destekçileri, yollarda alıkonarak, Bursa il sınırlarına sokulmadılar.
Gemlik'te olası bir eyleme fırsat vermemek için dün Gemlik'te olağanüstü bir gün yaşandı.
Gemlik ve Bursa polisinde izinler kaldırıldı.
Önceki geceden başlayarak, Gemlik giriş ve çıkışları güvenlik güçlerince tutuldu.
Şüpheli tüm araçlar aranırken, İstanbul'dan Gemlik'e gelen feribot yolcuları da arandı.

TAYAD tarafından ilçemizde yapılmak istenen yürüyüşe izin verilmemesine karşın, yurdun çeşitli yerlerinden Gemlik'e gelmek için yola çıkan eylemciler il sınırları içine sokulmadı. İlçemiz dün olağanüstü bir gün yaşadı. (Fotoğraf : Seyfettin ŞEKERSÖZ)

İzin verilmemesine karşın Gemlik'te toplanılacağı istihbaratını alan emniyet güçleri ilçeye takviye yaptı.
Sivil ve resmi üniformalı yaklaşık 500 polisin görev yaptığı sanılan dünkü kontroller gece boyu sürdü.

Feribot'ta arandı

KUŞ UÇURTMADILAR

Pazar günü sabahın erken saatlerinde il çeye gelen polis ekipleri, gün boyu adeta kuş uçurtmadılar.
Ankara ve İzmir tarafından gelecek araçların sıkı şekilde kontrolleri yapılırken Bursa Terminal'inden Gemlik'e hareket eden otobüs ile minibüslerde de kimlik kontrolleri yapıldığı öğrenildi.
Bursa Terminali çıkışında ve Kurtul Köyü mevkii ile Gemlik girişinde jandarma tarafından sıkı kontroller yapıldı.
İlçe içinde devamlı şekilde denetim yapan polis ekipleri, hükümet binası önü ile İskele Meydanı'nda geniş güvenlik önlemleri aldılar.
İki panzerlerin de geldiği Gemlik'te olası eylem için Çarşı Meydanı'nda HADEP İlçe merkezinin bulunduğu Batum İş Hanı çevresinde de önlemler arttırıldı.
Öğle saatlerine kadar her tür önlemin alındığı İskele Meydanı'nda polis ekipleri kumanyalarını yediler
İlçe içinde gün boyunca hiçbir olumsuz eylem gözlenmezken, İskele Meydanı'nda bulunan restaurant işletmecileri iş yapamamaktan şikayetçi oldular.
Atatürk ve Emin Dalkıran Kordonlarına gezinti yapmaya çıkan vatandaşlar alınan geniş güvenlik önlemlerini görünce şaşırdılar.

GERİ DÖNDÜLER

İlçede sıkı güvenlik önlemleri alan ekipler, görevlerini geç saatlere kadar sürdürdükten sonra Bursa'ya geri döndüler.

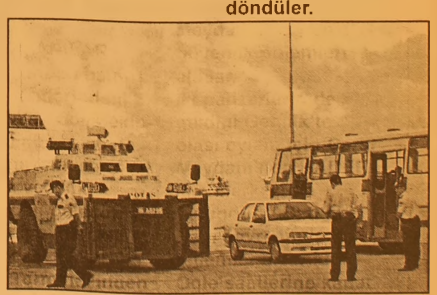

Emniyet güçleri öğle yemeklerini sahilde ve festival alanında yediler

GEMLİK Körfez
GÜNLÜK SİYASİ GAZETE

Kurtuluş Şenlikleri etkinlikleri kapsamında, 9 Eylül günü sünnet şöleni yapılacak

40 çocuk sünnet olacak

Seyfettin ŞEKERSÖZ

Gemlik Belediyesi'nin her yıl geleneksel olarak düzenlediği sünnet şöleni 9 Eylül'de yapılacak.
Yaklaşık 40 çocuğun sünnet ettirileceği şölende çocuklara elbiselerini Başkan Mehmet Turgut dağıttı.
Ayakkabı, çorap, iç çamaşırı, gömlek ve sünnet şapkasından oluşan sünnet malzemelerini çocuklara kendi elleriyle dağıtan Başkan Turgut, 9 Eylül Cuma günü sünnet çocuklarının Bursa gezisine götürüleceğini söyledi.
Aynı zamanda Gemlik'in Kurtuluş şenlik lerinin başlangıcı olan 9 Eylül'de ayrıca Mehter Takımı eşliğinde kortej yürüyüşü yapılacağını duyuran Başkan Mehmet Turgut, *"İstiyoruz ki sünnet şölenimize daha çok katılım olsun, en iyisi olsun. Sünnet şöleninde kurtuluş etkinlik lerine gelecek olan Romanya, Kıbrıs ve Makedonya ile yerli folklor ekiplerimizde gösteri yapacaklar"* dedi.

Belediye Başkanı Mehmet Turgut, çocuklara sünnet kıyafetlerini kendi eliyle dağıttı

TEŞEKKÜR

Devletimizin bekası, milletimizin istiklali için gecesini gündüzüne katarak büyük özveride bulunan, başta mülki ve idari amirlerimiz ile güvenlik güçlerimiz olmak üzere, özellikle halkımızın sağduyusuna

Teşekkür Ederiz.

GEMLİK ÜLKÜ OCAKLARI

Aktürk Ailesinin mutlu günü

Atahan, erkekliğe adım attı

Seyfettin ŞEKERSÖZ

Kumla denizden Balık Restaurant'ın sahibi Orhan Aktürk ile eşi Saime Aktürk torunlarının ilk mürüvvetini görmenin mutluluğunu yaşadılar.
Düğünde Anne Melike ile Baba Tuncay Aktürk oğulları Atahan'ın hem sünnet düğününde misafirlerle birlikte hem oynadılar, hem de Atahan'ın doğum gününü kutladılar.
DYP Kumla Belediye Meclis Üyesi olan Saime Aktürk'ün torununun sünnetine yaklaşık bin kişi katılırken, eski Bakanlardan Turhan Tayan, Kaymakam Mehmet Baygül, DYP İlçe Başkanı Faruk Güzel ve Kumla eski Belediye Başkanı Ömer Bal da katıldı.
10 yaşına girmenin mutluluğunu yaşa yan Atahan Aktürk, isminin baş harfin den oluşan pastayı annesi ve babası ile birlikte kestiler.

Eski bakanlardan Turhan Tayan, DYP İlçe Başkanı Faruk Güzel, eski Kumla Belediye Başkanı Ömer Bal ve eşleri aynı masayı paylaştılar

İlçe Kaymakamı Mehmet Baygül, Küçük Kumla Belediye Başkanı Eşref Güre, Saime Aktürk ile Melike ve Tuncay Akmtürk birlikte objektiflerimize poz verdiler

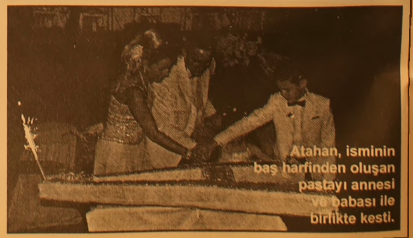

Atahan, isminin baş harfinden oluşan pastayı annesi ve babası ile birlikte kesti.

Bücürük Gemlik Shop açıldı

Seyfettin ŞEKERSÖZ

0-13 yaş çocuk giyiminde aradığınız her şeyi bulabileceğiniz yer olan Bücürük hizmete girdi. Balıkpazarı 1 Nolu cadde üzerinde çocukların büyük ilgisiyle açılan giysi mağazası sokak defilesiyle açıldı. Palyaçolar eşliğinde düzenlenen sokak defilesinde birbirinden iddialı çocuklar kendilerini gösterme fırsatı buldular. İşletmeciliğini Ahmet Keşkek'in yaptığı Bücürük Gemlik Shop'ta çocuklarınızın aradığı tüm giysileri bulmak mümkün. Yeni dekora edilmiş iç mekanıyla gözlere de hitap eden Bücürük, özellikle annelerin büyük ilgisini çekti.

Bücürük'ün açılışında çocuklar sokak defilesi yaptı.

Bücürük, Balıkpazarı 1 Nolu Caddede hizmete açıldı

Açılışta çocuklar palyaçolar eşliğinde neşeli saatler geçirdi

0-13 yaş grubu çocuk giyiminde aradığınız her şeyi bulacbileceğiniz Bücürük, annelerin akınına uğradı

GEMLİK'TE BİR İLK

TOMOKAY

RADYOLOJİ MERKEZİ

✓ SPİRAL BİLGİSAYARLI TOMOGRAFİ (BT)
✓ ULTRASONOGRAFİ (US)
✓ RENKLİ DOPPLER ULTRASONOGRAFİ
✓ 4 BOYUTLU GEBELİK ULTRASONOGRAFİ
✓ GİRİŞİMSEL RADYOLOJİ (BİYOPSİ vb)

Mesai Saatleri: 08.30 - 20.00 / Cumartesi 08.30 17.00

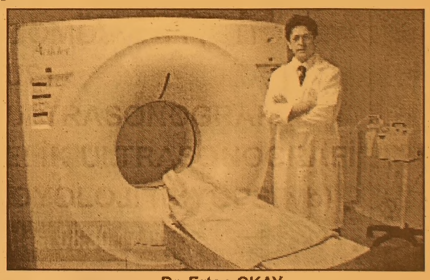

Dr. Ertan OKAY
Radyoloji Uzmanı

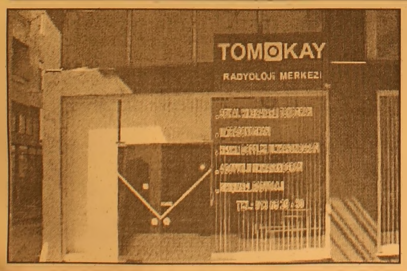

SPİRAL BİLGİSAYARLI TOMOGRAFİ

Merkezimizde Spiral Bilgisayarlı Tomografi Cihazı ile tüm Bilgisayarlı Tomografi (BT) çekimleri yapılmaktadır.

En yeni teknolojiyle gerçekleştirdiğimiz çekimler sayesinde tüm organ dokulardaki hastalıkları teşhis etmekteyiz.

ULTRASONOGRAFİ

Merkezimizde en son teknoloji Ultrasonografi Cihazı bulunmaktadır.

Renkli Doppler Ultrasonografi ile damar hastalıklarını teşhis edebilmekteyiz.

Gebelikte kullandığımız dünyanın en gelişmiş 4 boyutlu Ultrasonografi cihazıyla bebeği anne karnında canlı bir şekilde renkli olarak görmekteyiz.

ACİL DURUMLARDA 24 SAAT 513 65 29 NOLU TELEFONDAN BİZE ULAŞABİLİRSİNİZ

TEL: 513 65 29 - 30

FAX: 513 65 18

Adres : Dr. Ziya Kaya Mahallesi
Dutluk Sok No: 3 - GEMLİK
(Eski SSK Hastanesi ile Migros arasında)
e-mail: tomokay@gmail.com

Gemlik Ülkü Ocağı Derneği Başkanı Osman Durdu ilçe halkına seslendi:

"Gemlik bölücülerin kabesi yapılmak isteniyor"

Gemlik Ülkü Ocağı Derneği'nden yapılan yazılı açıklamada, ilçede son günlerde yaşanan gerginlik ile ilgili olarak Gemlik Ülkü Ocağının üzerine düşen görevini yaptığını söyledi.

Gemlik Ülkü Ocağı Başkanı Osman Durdu, Gemlik ve civarında son günlerde bölücü terör örgütü ve yandaşlarının bir gösteri yapacağının açıklanmasından sonra, gözlerin yeniden Gemlik'e çevrildiğini belirterek, bu konuda ülkü ocakları olarak üzerlerine düşeni yaptıklarını söyledi.

Osman Durdu; "Güzel ilçemiz, son günlerde bölücü başı yandaşlarının komşu kapısı haline getirildi. Her türlü olay ve günler bahane edilerek, Gemlik bölücülerin sanki özel hazırlanmış tiyatro sahnesi olarak kullanılır hale getirildi" dedi.

Osman Durdu açıklamasını şöyle sürdürdü: *"Gemlik ismi öteden beri gerek yurt içinde, gerekse yurt dışında zeytin başta olmak üzere hep güzel yönleriyle tanına gelmiştir. Son yıllardaki bu uygunsuz ziyaret ve eylemler maalesef ilçemizin ismini bölücü başının ismi ile anılır hale getirmiştir. Gerek ilçemizdeki yandaşlarından, gerekse AKP hükümetinin çıkarttığı kanunlardan aldıkları cesaretle ilçemize yapılan bu olağan dışı ziyaretler, Gemlik halkının milli onurunu zedelerken, öte yandan da şehitle rimizin kemiklerini sızlatmaktadır. Türkiye Cumhuriyeti Devletinin bölücü PKK Kongregel'e karşı verdiği savaşta 35 bin evladını şehit verirken. Gemlik'te onbir evladını şehit vermiş bir ilçemizdir. Bu onursuz ziyaretler ilçemize sermaye girişini, turizmi ve en önemlisi ilçemizin en büyük gelir kaynağı olan zeytin satışlarımızı olumsuz durumda etkilemektedir. Hatta ilçemize tayini çıkan devlet memurları bile tayinlerini durdurmaktadırlar. Her yönüyle tercih sebebi olan ilçemiz bu onursuz ziyaretlerin bıraktığı izle adeta bölücü başı yandaşlarının kabesi haline getirilmeye çalışılmaktadır. Eğer Mudanya halkının sergilediği onurlu duruşu, Gemlik'teki sivil toplum kuruluşları başta olmak üzere Gemlik halkı sergilemekten aciz ise, canlarını vererek bu onursuzlara dur diyen şehitlerimizin Gemlik halkına selamları var, "hakkımızı size helal etmiyoruz" diyorlar"*

Gemlik Ülkü Ocağı Derneği tarafından Orhangazi Caddesine asılan pankart Kaymakamlık tarafından izinsiz asıldığı gerekçesiyle kaldırtıldı.

PANKARTLAR İNDİRİLDİ

Öte yandan Gemlik'te yapılması planlanan etkinlik öncesi Ülkü Ocakları tarafından ilçenin çeşitli yerlerine asılan "Gelin Canlar bir olalım, iri olalım, diri olalım" sözlerinin yazılı olduğu pankartlar ise izinsiz olarak asıldığı gerekçesiyle Kaymakamlık talimatıyla ilçe Emniyet Müdürlüğü ekipleri tarafından indirildi.

KSK MÜHENDİSLİK LTD. ŞTİ.
Sebahattin DOKSANBİR

Buderus
ISISAN
AKILLI ISITMA SİSTEMLERİ
YETKİLİ BAYİİ

DOĞALGAZ
KOMBİ
KAZAN
KALORİFER TESİSATI
KLİMA
HAVALANDIRMA
SIHHİ TESİSAT TAAHHÜT

DOĞALGAZ BİZİM İŞİMİZ

Merkez: Gazcılar Cad. No:27 BURSA
Tel: (0.224) 220 61 53 Fax: 225 30 74
Şb: İstiklal Cad. Baytaş Körfez Sitesi
Blok 2 No:42 GEMLİK
Tel: (0.224) 514 85 57 Fax: 514 85 58

Tek dersden kalan öğrencilere fırsat

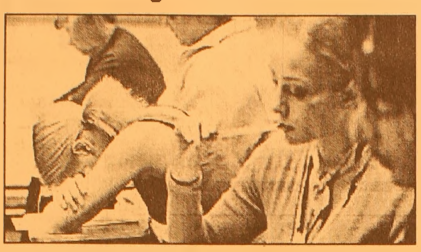

Tek dersten başarısız olup liseden mezun olamayan, ancak üniversiteyi kazanan öğrencilere bir sınav hakkı daha tanındı. 7 Eylül'de yapılacak sınavda başarılı olan öğrenciler, üniversiteye kayıtlarını yaptırabilecek.

Milli Eğitim Bakanı Hüseyin Çelik, İl Milli Eğitim Müdürlükleri'ne gönderdiği genelgede, Bakanlıkça 2004-2005 eğitim-öğretim yılı sonuçlarının değerlendirildiğini ve öğrencilerin büyük çoğunluğunun mezun olduklarını, ancak az sayıda öğrencinin yüksek öğretim programlarına yerleştirilmeye hak kazandıkları halde tek dersten başarısız olmaları nedeniyle mezun olamadıklarının tespit edildiğini belirtti.

Ortaöğretimin amaçlarından birinin de öğrencileri yüksek öğretime hazırlamak olduğuna dikkat çeken Bakan Çelik, Orta Öğretim Kurumları Sınıf Geçme ve Sınav Yönetmeliği hükümleri çerçevesinde yapılan ve yarın sonuçlanacak olan ortalama yükseltme ve sorumluluk sınavları sonucunda tek dersten başarısız olup mezun olamayan son sınıf öğrencilerinden, 2005 OSS yerleştirme sonuçlarında bir yüksek öğretim programına yerleştirilenlere, yüksek öğretim programını kazananlara, Açık Öğretim Fakültesi'ne yerleştirilenlere ve sınavsız geçiş hakkından yararlanarak bir yüksek öğretim programına yerleştirilenlere bir sınav hakkı daha verildiğini duyurdu.

Sınavın 7 Eylül Çarşamba günü yapılacağını bildiren Çelik, yüksek öğretim programlarına öğrenci kayıtlarının 5-12 Eylül günleri arasında yapılacağı için bu sınav sonucu mezun olan öğrencilerin diplomalarının geciktirilmeden düzenlenmesini istedi.

Okul alışverişinizi bilinçli yapın

Tüketiciyi Koruma Derneği (TÜKODER) Erzurum Şube Başkanı Gamze İspirli, 12 Eylül 2005'te başlayacak olan yeni eğitim ve öğretim yılı öncesinde, çocuklarının okul ihtiyaçlarını alacak velileri, bilinçli alışveriş yapmaları konusunda uyardı.

Gamze İspirli, yaptığı açıklamada, öğrencilere gereken okul giysi ve malzemelerinin büyük marketler de dahil olmak üzere pek çok işyerinde pazarlandığını, bunun da velilerin seçim yapmasında alternatif oluşturduğunu hatırlattı.

İspirli, alışverişlerde öğrenci ihtiyaçlarının öncelikle doğru belirlenmesi ve alınacak ürünlerde kaliteye dikkat edilmesi gerektiğini ifade etti.

Tüketicilerin aldığı malzemeleri geri verme hakkının bulunduğunu ve ayıplı malla ilgili olarak zamanında bildirim yapılması gerektiğini hatırlatan İspirli, okul alışverişinde dikkat edilmesi gereken konular hakkında tavsiyelerde bulundu.

TÜKODER Erzurum Şube Başkanı İspirli, alışverişlerde ihtiyaç listesinin önceden belirlenmesi, gereksinimlerin en önemliden önemsize doğru sıralanması gerektiğini vurgulayarak, alışveriş yapan velilerin okul ihtiyaçlarını satın alırken piyasa araştırması yapmasını, fiyat ve kaliteleri karşılaştırmasını tavsiye etti.

Ürünlerin gösterişinden daha çok, kullanılabilir, sağlam ve işe yarar olmasına dikkat edilmesi gerektiğine dikkat çeken İspirli, "Tüketicilerin kusursuz ve ayıpsız ürünleri değiştirmek ve geri vermek gibi bir hakkı yok, fakat kusurlu ve ayıplı malın değiştirilmesi hakkı var. Tüketicilerin, alışverişlerinde haklarını koruyabilmek için mutlaka fiş veya fatura alması, alınan ürünün kusurlu ya da ayıplı olması durumunda, belgelerle hakkını araması gerekiyor" dedi.

Kredi kartı kullanımı konusuna da değinen İspirli, kredi kartlarıyla alışveriş yapmayı düşünen tüketicileri ödeme güçlerine dikkat etmeleri ve ödeyebilecekleri kadar kullanmaları konusunda da uyardı.

Gamze İspirli, tüketicilerin karşılaştıkları sorunların çözümü için 'Alo 175'i arayabileceğini de sözlerine ekledi.

Üniversitelere kayıtlar bugün başlıyor

Üniversitelere kayıtlar bugün başlıyor.

ÖSS sonuçlarına göre, 2005-2006 akademik yılında bir yükseköğretim programına kayıt yaptırmaya hak kazanan adayların kayıt işlemleri 12 Eylül'e kadar tamamlanacak.

Her yükseköğretim programının kayıt tarihinin farklı olması nedeniyle, adayların ÖSYS sonuç belgesinde belirtilen tarihte ilgili üniversitede kayıt için hazır bulunmaları gerekiyor.

Belirtilen süre içinde kayıt için başvurmayan veya kayıt işlemlerini tamamlamayan adaylar, kayıt haklarını kaybedecekler.

Adaylardan kayıt için şu belgeler isteniyor:

- ÖSYS sonuç belgesi,
- Adayın mezun olduğu okuldan aldığı diplomanın aslı ya da yeni tarihli mezuniyet belgesi (Başarı belgesi mezuniyet belgesi yerine kullanılamayacak)
- Nüfus cüzdanının onaylı örneği,
- İkametgahı ile ilgili beyanı,
- 1983 ve daha önceki yıllarda doğmuş erkek adaylar için askerlik şubelerinden alınacak askerlik durum belgesi (1984, 1985 ve 1986 ve daha sonraki yıllarda doğmuş erkek adaylardan bu belge istenmeyecek),
- 12 adet 4.5cm x 6cm boyutunda fotoğraf (Fotoğraflar son 6 ay içinde, önden, başı açık, adayı kolaylıkla tanıtabilecek şekilde olacak),
- Katkı payının ödenmesi ile ilgili belge,
- Kayıttan önce belirlenip üniversite tarafından ilan edilecek diğer belgeler.

Kayıt için adayların bizzat başvurması gerekiyor. Postayla kayıt yapılmayacak. Kayıt için istenen belgelerin onaysız sureti veya fotokopisi kabul edilmeyecek. Belgeler eksikse kayıt yapılmayacak.

SATILIK DAİRE
Gemlik Girişi
Emircan Yapı Kooperatifi
B/Blok Kat:3
Deniz Manzaralı, Çift Banyo,
Doğalgaz tesisatlı
Müracaat: 0.533 346 33 44

SATILIK ARAZİ
35.761 M2
Gemport Limanı Yanı
Kömür Depoları Arkası
GSM: 0.532 412 79 52
TEL : 0.224 513 10 79

Aksu:'Terörün beslendiği kaynaklar kurutulmalı'

İçişleri Bakanı Abdülkadir Aksu, terörün beslendiği kaynakları kurutmadan terörle mücadelede etkin sonuç alınama yacağını söyledi. Gaziantep'te, 8 ilin va lisinin katıldığı Bölge Valileri Toplantısı'nın açılışında konuşan Aksu, Türkiye'nin hassas bir coğrafyada bulunması nedeniyle uluslararası ilişkilerin odaklandığı bir ülke olduğunu, bu nedenle uzun yıllardır terörle mücadele etmek zorunda kaldığını belirtti. Aksu, "Terörle mücadelede, teröre direnen tüm ülkelerde olduğu gibi Türkiye de önemli ölçüde maddi ve manevi kayıplara uğradı, asker ve polisimizi şehit verdik. Pek çok vatandaşımız canını, malını kaybetti. Doğduğu ve büyüdüğü, geçimini sağladığı köyünü, mezrasını, evini, işini terk etmek zorunda kaldı" dedi.

Aksu, terörün beslendiği ortam ve koşullar ortadan kaldırılmadan terörle mücadelede kesin sonuca ulaşmanın mümkün olmadığına işaret ederek, sözlerini şöyle sürdürdü:

"Bu nedenle terörü besleyen sosyo-ekonomik problemleri çözmek için azami gayret gösteriyoruz. Bütün imkanlarımızı seferber ediyor, gerçekçi ve uygulanabilir bölgesel kalkınma projelerini hayata geçiriyoruz. Türkiye'yi her bir köşesiyle mamur hale getirmek için çalışıyoruz. Bu çerçevede hükümetimiz döneminde önemli projeler gerçekleştirildi. Ülkenin dört bir yanında eğitim, sağlık, adalet, güvenlik, ulaşım, toplu konut, tarım, hayvancılık alanlarında atılan adımlarla her geçen gün refah seviyesi yükselen bir Türkiye'yi yakalamak üzereyiz.

Abdülkadir Aksu,

Sağlanan huzur ortamında vatandaşın devlete verdiği desteğin devam ettirilmesi için devlet-vatandaş ilişkilerini sıcak tutacak tedbirler alınmasında yarar bulunmaktadır. En değerli sermayemiz de bu milletin tek tek evlatları olarak aramızdaki sevgi ve kardeşlik bağlarının gücüdür. Zira biz birlikte gülüp birlikte ağlamış, bu vatan için kader birliği yapmış, akrabalık bağlarıyla iç içe geçmiş büyük bir aileyiz."

Yaşadıkları acı tecrübeden bildiklerinin, bir ülkeyi terörle mücadelede başarılı ve etkin kılan asıl gücün o ülkenin demokrasiye, barışa, insan haklarına ve evrensel değerlere inanç ve bağlılığı olduğunu ifade eden Aksu, "Bayrağımızın dalgalandığı her yerde herkesin birinci sınıf vatandaş olması, özgürlüklerin tam ve hakim olması, hukuk devletinin bu coğrafyada yerleşmesi ve çocuklarımızın geleceğe umutla bakması en büyük hedefimiz ve rüyamızdır" şeklinde konuştu.

DSP'den hükümete 'rejim' eleştirisi

DSP Genel Başkanı Zeki Sezer, önceki gün Cuma namazından sonra İstanbul'da, kendilerine "Hizb-ut Tahrir" adını veren bir grubun laik ve demokratik Cumhuriyet'e ve Atatürk'e hakaretler içeren açıklamayı yapmasının son derece vahim olduğunu belirterek, "Hizb-ut Tahrir olayını sadece polisin ihmali olarak görmek yanıltıcıdır" dedi.

Sezer, bugün yaptığı yazılı açıklamada, önceki gün Cuma namazından sonra İstanbul'da, kendilerine "Hizb-ut Tahrir" adını veren bir grubun laik ve demokratik Cumhuriyet'e ve Atatürk'e hakaretler içeren gösterini değerlendirdi.

Başta hükümet olmak üzere bazı çevrelerin konuyu basit bir asayiş olayı olarak görme ve gösterme çabası içinde olduklarını iddia eden Sezer, rejim düşmanlarının hükümetin rejimle ilgili genel tutumundan cesaret aldığını öne sürdü. İşçinin memurun hak aramaya yönelik eylemlerine derhal en sert şekilde müdahale eden polisin böylesine vahim ve önceden planlanmış bir bir olaya neden önlem almadığını ve ya alamadığına dikkat çeken Sezer, böylelikle rejimin yıpratıldığını, laik ve demokratik Cumhuriyet'in temel niteliklerinin zayıflatıldığını, devletin kurum ve kuruluşlarının tahrip edildiğini kaydetti.

EFE MOTOR
BİSAN - RAMEX
YETKİLİ BAYİİ

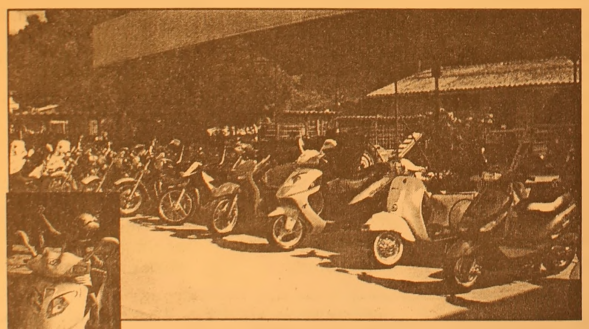

Kredi kartına 12-18 ay taksitle
50-100-125-150 CC Pacific - Ramex Cup
Ramex Scooter - Bane Coper Modelleri ile Hizmetinizde
Anadolu Cetelem ile 24 ay vadeli satışlar
Yalova Yolu 1. Km Umurbey Altı
Tel: 0.224 514 22 87

AKÖZ İNŞAAT MALZEMELERİ
Hulusi ATEŞ

- Marshall, Akçalı inşaat boyaları
- Sıhhı Tesisat Malzemeleri
- Kat Kaloriferi
- Doğalgaz Sobası
- Kalorifer Petek ve Malzemeleri
- Baymak Kombi ve E.C.A
- Banyo Dolabı

DOĞALGAZ DÖŞEME, MÜHENDİSLİK HİZMETLERİ
ONARIM İŞLERİ - BOYA BADANA İŞLERİ
İTİNA İLE YAPILIR
Irmak Sok. Yeni Pazar Cad. No:58 GEMLİK
Tel: (0.224) 513 68 30

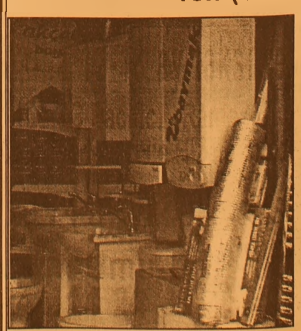

Unakıtan: 'Özelleştirmede kararlıyız'

Maliye Bakanı Kemal Unakıtan, "Özelleştirme konusundaki siyasi kararlılığımız aynı şekilde devam ediyor" dedi.
Unakıtan, TÜPRAŞ'a 9 firmanın talip olduğunu ve bunların bazılarının aralarında konsorsiyum kurarak tekliflerini verdiğini söyledi.
Son teklif verme tarihinin geçtiğini de hatırlatan Unakıtan, "Bundan sonra zarflar açılacak. Zarflar açıldıktan sonra ihaleye girecek olanlar çağrılarak, finalden sonra kimin aldığını hep birlikte öğreneceğiz. Çok önemli ölçüde teklif var. İçerden ve dışardan çok kıymetli gruplar talip. İyi bir yarışma olacağını tahmin ediyorum. Ülkemiz için hayırlı olsun" dedi.
TEKEL'e ait sigara fabrikalarının da özelleştirileceğini belirten Unakıtan, şunları kaydetti: "Özelleştirme konusundaki siyasi kararlılığımız aynı şekilde devam ediyor. Bundan herhangi bir şekilde sapma söz konusu değil.
TEKEL'de muhakkak özelleştirilecektir. Yalnız TEKEL'le ilgili bazı tedbirlerin alınması icap ediyor. Özelleştirme durumuna geldiği anda bu süreç derhal başlatılacaktır."
Vergi oranlarının indirilmesi için Maliye Bakanlığı olarak devamlı çalışma yaptıklarını da ifade eden Unakıtan, "Ancak Türkiye'nin bütçesinde hassas dengeler var. Bu dengeleri muhafaza etmek mecburiyetindeyiz. Türkiye'deki mali disiplinden de taviz vermemiz söz konusu değil. Dolayısıyla bu dengeler çerçevesi içersinde bize bir imkan doğduğu takdirde hiç gözümüzü kırpmadan vergi oranlarını indirmeyi düşünüyoruz. Hangi vergilerde olacak, ne nispette inecek bu konudaki çalışma larımız devam ediyor" diye konuştu.

Tarımda lisanslı depoculuk dönemi geliyor

TBBM Tarım, Orman ve Köy İşleri Komisyonu Başkanı ve Adalet ve Kalkınma Partisi (AK Parti) Adana Milletvekili Prof. Dr. Vahit Kirişçi, lisanslı depoculuk sisteminin üreticiyi borç batağından kurtaracağını bildirdi.
Kirişçi, düzenlediği basın toplantısında, Türkiye'de yeni uygulanmaya başlayan lisanslı depoculuğun, AB ülkelerinde yıllardır var olduğunu ve sistem sayesinde ürün pazarlama sorunu yaşamadıklarını söyledi.
Hükümetin, lisanslı depoculuk gibi tarımda çok değişiklik yaptığı için takibinde bile zorluk çektiklerini belirten Kirişçi, "Konunun biraz uzağında olan üreticimiz hepten kaybediyor, bir bağlantı kuramıyor. Başbakan orada vadeli işlem opsiyon borsasını açıyor, biz Meclis'te lisanslı depoculuğu görüşüyoruz, vatandaş anlamıyor, 'Ya bu adamlar ne yapıyor?' diyor. Halbuki, ABD'deki çiftçinin 2007'ye kadar mahsullerini satmasını sağlayan sistem, olmazsa olmaz bir şeydir. Vadeli işlem ve opsiyon borsası olmazsa olmazlardandır" dedi.
Artık pamuk, mısır, buğday, domates salçası, zeytinyağının bile lisanslı depocuk yoluyla borsada işlem görebileceğini kaydeden Kirişçi, "Biz şimdi filin kuyruğunu tuttuk, kuyruğunu anlatıyoruz. Burnunu tuttuk, burnunu anlatıyoruz. Dünyada böyle bir sistem zaten vardı. Bizim bu tarımı iyi algılamamız lazım. Şimdi eğer biz borsayı kurmuş, lisanslı depoculuğu gündeme getirmişsek, odalar ve borsaların da aynı şekilde ziraat odalarının da kendine çeki düzen vermesi lazım" diye konuştu.
Lisanslı depoculuğun, yasası ve müessesesi olmadığı halde bu ülkede yıllardan beri uygulana gelen emanet usulü mal teslimi yapıldığını vurgulayan Kirişçi, şöyle devam etti: "Şimdi ürünler kayıt altına alınacak. Lisanslı depocu kalite sınıflaması yapıyor. Ürün senedi veriyor. Pamuğun adı şu, lif uzunluğu bu, randımanı bu, rutubeti bu diye belgenizi veriyor. Sizde bu belgeyi kıymetli evrak olarak bankada teminat olarak kullanabiliyorsunuz."
Eskiden çiftçinin hasat yapar yapmaz borcunu ödemek ve finansman sıkıntısını gidermek için malını hemen tüccara sattığını, şimdi ise lisanslı depoya dökerek aldığı senedi bankaya teminat mektubu olarak götürdüğünde bankanın ona çok uygun şartlarda kredi verebileceğini söyleyen Kirişçi, şunları kaydetti: "Bunun da normal faizin yüzde 50 daha aşağısında olmasını istiyoruz. Bizim amacımız kayıt dışındaki sektörü kayıt altına almak. Bizim devlet olarak kazancımız bu. Bu kredi faizi sübvanse etmenin amacı o. Çok büyük faydası olacak. Bu ürün senedini bankaya götürmezse başka ne olabilir. Vadeli işlem borsasına koyar, ne zaman fiyatı makul görüyorsa ürünü o zaman satar. Kimse o malı görmez. O mal bilinir ki lisanslı depocudadır. Artık bu pamuk Ahmet'in Mehmet'in pamuğuna karışmış tır, ama kalitesi aynıdır.

Barbarosca

Barbaros BALMUMCU

EFES KUPASI

Dördüncü defa tertip edilen EfesKupası maçında 1974 yılından beri (31 yıl) yenemediğimiz İtalya'yı yenerek, Efes Kupasını kazandı.

Ender-Kaya-İbrahim-Hidayet-Kerem beşlisiyle maça başladı. İlk devreyi 40-36 (4) sayı farkıyla galip bitirdi.

Kaya ve İbrahim üstün oyunuyla ikinci yarıya milli takımımız moralle başladık.

İkinci yarının başından sonuna kadar üstün moral iyi müdafaa ve isabetli şutlarla İtalyayı beklemediği bir yenilgiyi tattırdı.

Türkiye bu grupta birinci İtalya ikinci üçüncülüğü Rus takımı kazandı.

Türkiye bu güzel oyunuyla Avrupa şampiyonasına hazır olduğunu gösterdi.

Ben bu yazıyı yazarken kimse milli takımın hocasını tebrik etmedi derken Sayın Bakanın Hocayı kucakladığına şahit oldu.

İşte hem takımın hem basketbolda hocanın büyüklüğü burada ortaya çıkar.

Skor Türkiye 81. İtalya 56.

DOKSANT ARTI ÜÇ

Bana göre milli takımımız oynadığı Danimarka maçında iyi değildi.

Nedeni de çok basit.

Danimarka Türk milli takımını üstüne gelmedi.

Eğer gelseydi kalemizde daha fazla gol görürdük.

İlk 45. dakikayı mağlup bitirdik. Eğer biz biraz şanslı biraz da akıllı oynayabilseydik, Hakan Şükür'ün kaçırdığı golle öne geçerdik.

Evet devreyi mağlup bitirdik. Danimarka'nın kaçırdığı 4 pozisyon var ki, tribünde ve televizyonda maçı seyredenler bir oh çektiğine inanıyorum.

İkinci yarı doğal olarak Danimarka müdafasını daha çok takviye yapacaktı ve yaptı da.

Milli takımımız bundan istifade ederek presini rahat yaptı, bu da işimize yaradı. Atılan gol hem göze hem de seyredene zevk verdi.

Sahanın en iyisi olan ve Tümer'in görülmeye değer frikiki galibiyetimizi getirdi.

Tümer gene bir maçta aynı yerden aynı köşeye güzel bir gol atmıştı. Milli takımımızda attığı gol bir simetrikti.

Takıma yeni giren Alpay bana göre iyilerden biriydi.

Neden bilinmez 90+'da niye gevşenir, niye iş daha ciddiye alınmaz.

Yazık oldu Ukranya'da berabere kalınca bu maça ne kadar değerli olduğu ortaya çıktı.

Bu da güzel.

GRUP AİLE ÇAY BAHÇESİ
Cemiyetlere sandalye, masa, meşrubat, çerez temin edilir.
CEMİYET ORGANİZASYONU YAPILIR
Tel : (0.224) 513 06 70
GSM : (0.537) 491 31 30

ELEMANLAR ARANIYOR
Deneyimli
✓AŞÇI ✓GARSON ✓YIKAMACI
ve ✓BAYAN KASİYER aranıyor.
YEMEK + SSK + YOL DAHİL
Müracaatların şahsen yapılması tercih olunur
0.544 283 57 30
ARHAN PETROL Yalova Yolu 2. Km. GEMLİK

KAYIP
Bursa Emniyet Müdürlüğü'nden almış olduğum yeşil pasaportumu kaybettim. Yenisini çıkaracağımdan eskisinin hükmü yoktur.
HANİFE ÜNAL

"Gençlik ve güzelliğin kaynağı oksijen

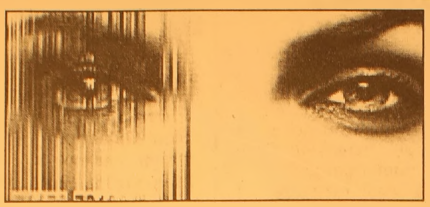

Yazın sonuna geldiğimize göre, mevsimin cilt üzerindeki olumsuz etkilerini silmek için bundan daha uygun bir zaman olamaz. Peki ne yapmalı? Pervin Bulgak'ın önerisi farklı cilt problemlerine göre türleri de olan Thermo Oxi Skin. Uzun süredir oksijenin çeşitli faydalarından bahsediyoruz. Artık yaz bitiyor ve güneşin cildimizde yarattığı negatif etkileri toparlama zamanı geldi de geçiyor.

Thermo Oxi Skin Oksijenle buğday filizinin gücünü birleştirdik ki, cildimiz çiçek açsın...

Aslında benim pek bir şey yazmama gerek yok. Her gün gördüğümüz ve durumu ile çok ilgilendiğimiz yüzümüz tabiata emanet.

Oxi skin nedir?

Oksijen, buğday filizi ve saf aromatik koktteyllerle yapılan bu mükemmel tedavi yönteminin dört ayrı türü mevcuttur:

Yenileyici (Regeneratif)
Kırışıklık giderici (Anti-wrinkle)
Kılcal damar (Kuperoz)
Akneli ve yağlı ciltler

Oxi skin nasıl uygulanır? Bakımın genel prensipleri şöyle:

Önce cilt temizlenir. Ardından iyonize su kullanılarak ozon makinesinin altında 3-4 dakika bekletilir. Oksijen tabancası ile 5 dakika boyunca ciltteki gözenekler açılır, kılcal damardaki kan dolaşım hızlandırılır (Dolaşım iyi olursa, ürün emilimi mükemmel olur.). Daha sonra belirlenen cilt tipi uygulaması için oksijen tabancasının ürün gözüne aromatik karışım ve iyonize su ilave edilir.

15 dakika boyunca cilde dairesel hareketlerle masaj yapılarak püskürtülür. Püskürtme işleminin ardından tekrar saf oksijenle cilde masaj yapılır ve bakım sona erer. Ve her şey mükemmel...

Yenileyici tedavi: Wheat grass (buğday filizi) + Aloe vera + Pot marigold (kadife çiçeği) Aloe vera ve buğday filizi cildi besler, güçlendirir ve cilde parlaklık verir. Kadife çiçeği hücre yenilenmesini arttırır. Kırışıklık giderici tedavi (Anti-Wrinkle): Wheat grass (buğday filizi) + Ginseng + Elder (mürver ağacı) Kasları güçlendirir, tonus arttırır ve kırışıklıkları açar. Göz ve boyun bölgesinde de kullanılır.

Kılcal damar tedavisi (Kuperoz): Wheat grass (buğday filizi) + Hazel (fındık) + Nut (ceviz) + Oak (meşe) Genişlemiş damarlar nedeni ile oluşmuş kırılgan ve kırmızı kılcal damarları tedavi eder. İleride oluşma ihtimali olan damar problemleri için de önleyicidir.

Akneli ve yağlı cilt tedavisi: Wheat grass (buğday filizi) + Burdock (dulavratotu) + Lavender (lavanta) + Pot marigold (kadife çiçeği) Buğday filizi ve kadife çiçeği enflamasyonu azaltır. Dulavratotu akne bölgesindeki bakterileri yok eder. Lavanta ise yağ salınımını dengeler.

ŞİİR KÖŞESİ

Celal BAY

Güneş açtı

Güneş açtı gönlüm aydınlandı
Rüzgâr ılık esti kara bulutlar dağıldı.
Deniz dalgalı

Usul usul oynaşıyor sular
Yıkanıyor serin koynunda
Yeşil gözlü, kı ra saçlı martı.
Oysa şimdi mevsim karakış
Gönlümdeki sevdalı bakış
Ve yârin nazlı dudağında oynaşan gülüş
Kışı çevirdi yaza!

Güzelim
Umut ve sevgiyle yaşamak
Seninle hayatı paylaşmak
Karları ezerek yeşile koşmak
Ne güzel, ne güzel!

Dertleri toparladım, koydum torbaya
Attım eski bir şehirdeki bozbulanık çaya
Sonra, bindim alnı akıtmalı doru taya
Ve kınalı keklikleri alıp atımın terkisine
Girdim yeşil gözlümün gönül bahçesine.
Oysa şimdi mevsim karakış
Sevdiceğim güldü :
Güneş açtı, gönlüm bahara döndü...

HAÇİN (110)

Yazan : Zebercet COŞKUN

Oturup kalmışım. Dikilmek istedim, gücüm yok. Geceleri bastıran o sıkıntı, o sızı geldi yüreğimin ortasına oturdu yine. Sıkıştırıyor ve de acıtıyor. Bıçakla çizer gibi inceden ve derin. İnildediğimi biliyorum. Kendiliğinden oluyor her şey. Kadınlarımızın yanında jandarmalar var. Her sıranın iki yanında da ikişer üçer jandarma...

- Nereye götürüyorlar?
- Bilmem... Görürük...
- Bekleyecek miyik? Böyle eli kolu bağlı? Ne derlerse edecekler, öyle mi ola?

Konuşulanları dinliyorum ama, bir şey söyleyemiyorum. Konuşamıyorum.. Emir böyle, beklenecek.. yanımdakinin elinden dürbünü aldım, elim titriyor, iyi göremiyorum.Sultan var mı ola? Yaşıyor mu ola? Yavaş yavaş yürüyorlar. Gücünen tutuyorum dürbünü gözümde. Göğsümün orta yerinde taş gibi bir şey var. Bastırıyor, sıkıyor, acıtıyor. Sarı saçlı, Mavi entarili... Ortalarda... Sultan mı ola? Belki odur, belki çoktan ölmüştür benim bacım... Bu durumlara düşmeden tanrı almıştır ruhunu... Belki... Aha şu, şu mavili, ince belli o imiş gibime geliyor. Benzemek bu kadar olur, o değilse. Saçları açık, darmadağın dökülüyor önüne. Olan olmuş. Daha ne olsundu? Namusumuz ortaya dökülmüş işte... Can ne ki? Yüreğime çöken ağırlık birden kalktı, bedenimdeki titreme de geçti. Yanaklarıma ateş bastı. Gidiyorlar, Belki bir daha hiç göremeyik onları. Ne bekliyor? Belki de kesmeğe götürüyorlar, çocukları kesecekler önce... Analarını da... Topun başına geçmişin hiç bilmiyorum. Atış için hazır top. Dürbünü yere bıraktım, topun başında bekliyorum. Yokuş aşağı, hükümet meydanına doğru iniyorlar. Tanrım güç ver bana! Yüksek sesle kendi kendime konuşuyorum, dönüp bakan yok. Günah yazma tanrım! Yazarsan da yaz! Şu bağırta bağırta işkenceye götürülen çoluk çocuğu ben kurtarayım, sen istersen hiç çıkarma beni cehenneminden! Top gümbürdedi birden, toz toprak birbirine karıştı Haçin'de, bulut oldu yükseldi göğe doğru silah sesleri işitildi ardından. Ben olduğum yere yığılıp kalmışım!.

Cebeciyan, Çalyan Karabit'e karşıdan atılan top ateşi ile hükümet konağına getirilmekte olan İslam kadın ve çocuklarının beş on Ermeni askeri ile birlikte şehit edildiklerini bildirdi. O sırada kaçmak isteyenler de jandarmalar tarafından vurulmuştu. Böyle söyledi Cebeciyan. Kaymakam bir tek top ateşiyle tümünün ölmüş olamayacağını biliyordu, ama sormadı başka bir şey. Böylece kendiside büyük bir yükten kurtulmuş oluyordu. Nasılsa açlıktan ölecekler, nasılsa kurdun eline geçmiş kuzu gibi mahvolacaklar. Yine de biliyor işlerine yarayacakları alıp götürmüşlerdir jandarmalar... Bilmemiş görünmek daha iyi. Elden gelecek bir şey olmadıktan sonra...

Bir rapor hazırladılar.

<<İşbu 1336 senesi nisan ayının 29 uncu Cuma günü sabahı Haçin kasabasının en yakın mıntıkalarından ve her tarafı muhasara eden iki bunu mütecaviz Türk, Kürt ve Çerkes çetelerinin Çeşbek tabir olunan ve kasabanın şimali garbisinde bulunan bahçeliklerin tepe cihetinde, mevzii 7,5'luk iki adet ve Maraş yolu üzerinde Tolambaç tabir olunan yüksek bir mevzie konulan kezalik 7,5'luk bir adet topun ateşi üzerine hükümette muhafaza altında olan kasaba sakinleri Türklerin huruç harekatı üzerine, dışardan çetelerin, içerden de Ermeni askerlerin attıkları kurşunlarla terki hayat ettikleri hakkında zabıttır...>>

Haçin'in düştüğü 17 Teşrini evvel tarihine dek içerde yaşayan Türklerin bulunması, Nisan ayının 29'uncu Cuma günü kasabadaki Türklerin tümünün öldüğünü belirten bu raporun gerçeklerden ne kadar uzak olduğunu göstermeğe yeter. İlerde sorumlu olmamak için düzülmüş bir belgedir bu. Nitekim zaman zaman işkence ile öldürülen Türk gençleri kalenin üstünden karşıdakilere teşhir ediliyordu. Kızışan hücumu durdurmak için bir koz olarak kullanıyorlar kötülüklerini. Ve gerçekten de duruyordu dövüş. İçerde yaşayan Türkler var... İşkence edecekler... Onu anlatmak istiyorlar...

Hüsnü'de hala yaşayanlar arasındaydı. Ablası, eniştesi gitti, karısı, çocuğu nerdedir, bilmiyor. Jandarma dairesinin üst odalarından birinde dört arkadaşı ile beraber hala yaşıyorlar. Öteki odalarda kimler var, neler olup bitiyor bilmiyorlar. Zaman zaman dayak yiyorlar; zaman zaman işkence ediliyor kendilerine. Karınları aç, günde bir kez saf suya un çorbası yiyorlar. Çoğu açlıktan öldü. Hüsnü gibi gençler hala dayanıyorlar, hala ölmediler. Bitkinler, tanınacak durumda değiller. Siper kazdırmak için de çıkarmıyorlar kendilerini. Güçleri yok, ölmesinler, bir iki Türk kalsın ellerinde diye belki...

Aram çavuş itip açtı kapıyı. Günlerdir kapı kapalı. Pis bir koku var içerde. Beşi de tahtaların üstünde yatıyorlar. Hüsnü doğrulur gibi oldu. Yemek vermeğe gelen jandarmanın ayak sesini bellemişlerdi. Bu başkası, baktı Hüsnü, tüyleri diken diken oldu. Yine o korku geldi, oturdu yüreğine. Ama bedeni ile beraber duyarlığı da gün günden gücünü yitiriyor. Yine de korku, korkudur. Birden kalkıp oturamadı, başını doğrulttu yalnız. Alıp götürecekler aşağı. Aram çavuş ya da Kirkor gelir. Onlar geldi mi bu böyledir. Tekme, küfür, alır götürürler... Düşüp bayılana dek dayak, işkence... Döşemenin üstünde yatanlara şöyle bir baktı Aram çavuş. Aklında belli bir ad yok, gözü Hüsnü'ye takıldı.

- Gel! sesi yumuşak.

Devamı Var..

Her unutkanlık bunamamıdır?

Demans (bunama), çok defa ileri yaşlarda ortaya çıkan, yavaş ilerleyici bir hafıza-zeka kusuru, kendine ve çevreye ilgisizlik, duygularda azalma, düşünme ve ortama uymada aksaklıklardan oluşan klinik tablodur. Nörolog Doç. Dr. Serdar Dağ unutkanlık ile bunama arasındaki farkı Mynet okurları için yazdı.

Demans çoğunlukla yavaş gelişir ve yavaş ilerler. Sinsi klinik, hastalığın çevresi tarafından fark edilmesini geciktirir. En önemli belirtisi yakın geçmişle ilgili hafıza aksamasıdır. Buna karşın yıllar öncesinin olaylarını en ufak ayrıntılarına kadar anlatabilirler bu da hastanın yakınlarını yanıltır. Zamanla kişisel eşyaların yerini bulamama, odasının ve banyosunun yerini şaşırma çevredekilerini tanıyamama, üstüne gidildiğinde masal uydurma dikkati çeker.

Hafıza kadar zekada da bozukluklar görülür. Önemli ile önemsizi ayıramazlar, olaylardaki ortak noktayı bulup değerlendirme, yeni durumlara alışma ve uyma, imkansız hale gelir. Anlama zorlaşır, düşüncelerin ifadesi basitleşir.

Hafıza ve zekadaki bu aksamalar hastalığın başlangıç döneminde, kişinin kendine ve yakınlarına karşı bazı aleyhte girişimlerde bulunmasına sebep olabilir.

Demans nöropsikiyatrik hastalıklar içinde adli tıp yönü en fazla olandır.

Çok kısa ve basit olarak demans çeşitlerine bir göz atarsak:

1) Sinir sistemini oluşturan hücrelerdeki hasardan kaynaklanan demanslar. Örnek: Alzheimer hastalığı

2) Beyindeki dolaşım eksikliğinden kaynaklanan demanslar. Örnek: Beyin kanamsından sonra oluşan demaslar, damar tıkanmasına bağlı gelişen demanslar.

3) Beynin ve omirlik kanalı içinde dolaşan sıvıdaki fazlalığa ve dolaşımdaki bozukluğa bağlı olarak gelişen demans. Örnek: Hidrosefali.

4)Tümorlere bağlı olarak gelişen demanslar

5) Vitamin eksikliğine bağlı olarak gelişen demanslar. Örnek: B12 vitamini eksikliği, Tiamin eksikliği vs.

6) Toksik ve metabolik nedenlere bağlı olarakgelişen demanslar.

Demans teşhisinin klinik olarak konulduğu hastaların yaklaşık % 45'inde belirli bir sebep saptanmamaktadır.Bunlarda yardımcı laboratuar yöntemleriyle sadece beyinde küçülme gösterilir. Tedavi edilebilir bir sebebe bağlı olan demans hastalarının dışında kalan grup % 75 gibi oldukça yüksek orandadır.Bu grubunda büyük çoğunluğu Alzheimer hastalığı oluşturur.

Alzheimer hastalığı En sık rastlanılan demans çeşididir. En çok görüldüğü dönem 50-60 yaş arasıdır. Hastalığın başlangıcını belirlemek güçtür. Sinsi başlar ve yavaş yavaş ilerler. Hafıza kaybı yeni öğretilen metaryaller için daha belirlidir. Tabloya genellikle bir depresyon hali hakimdir. Semptomlar giderek ilerler. Yardımcı laboratuar yöntemiyle herhangi bir bulguya rastlanmaz. Belirtilere idrar kaçırma, kişisel temizliğe dikkatsizlik gibi belirtiler eklenir. Hastalık ilerler.

Beynin damar hastalıklarında görülen demans genellikle Hipertansiyon ve damar tıkanmalarına bağlı olarak gelişir. Bu grubun içinde değerlendirilen multi-infarkt demansta erken devrede iki taraflı nörolojik

belirtiler ortaya çıkar. Tomografide bilhassa temporal bölgede yerleşmiş değişik büyüklükte çok sayıda infarktlar dikkati çeker. Diğer demanslara değinip fazla ayrıntıya girmeyeceğim. Demansın birçok belirtisi ve bulgusu vardır. Dolayısıyla semptomların ve hastalığın tedavisi uzman bir hekim tarafından titizlikle yapılması gerekmektedir. Bu tedavide demansta görülen, depresyon, uyku bozukluğu, dolaşım bozukluğu, hezeyan, hayal görme vs gibi semptomlar teker teker tedavi edilmelidir.

Son yıllarda demans özellikle Alzheimer hastalığının sebep olduğu hasar hemen hemen anlaşılmış ve bu konu ile ilgili yoğun çalışmalar yapılmaktadır. Buna yönelik bir çok ilaç piyasaya çıkmış olup olumlu sonuçlar alınmaktadır.

Demans tedavisinde en önemli özelliklerden bir tanesi de ailenin hastanın durumu ile ilgili bilgilendirilmesidir. Kısaca demans tedavisinde hastalığa neden olan etkenlerin yanında açığa çıkan semptomlarında ayrı ayrı tedavisi yapılmalı ve titizlikle takip edilmelidir.

GEMLİK REHBERİ

GEREKLİ TELEFONLAR

İtfaiye	110
Polis İmdat	155
Jandarma İmdat	156
Jandarma K.	513 10 55
Polis Karakolu	513 18 79
Gar. Kom.	513 12 06

KAYMAKAMLIK

Kaymakamlık	513 10 51
C.Savcılığı	513 10 53
C.Savcı Yrd.	513 29 54
Emniyet Müd.	513 10 28

ULAŞIM

METRO	513 12 12
Aydın Turizm	513 20 77
Süzer Turizm	512 10 72
Kanberoğlu-Esadaş	514 45 49
Anıtur	514 47 71
Kamil Koç	513 35 71

HASTANELER

Devlet Hastanesi	513 92 00
SSK Hastanesi	513 23 29
Mer.Sağ.Ocağı	513 10 68

TAKSİLER

Körfez Taksi	513 18 21
Çınar Taksi	513 24 67
Güven Taksi	513 32 40
Gemlik Taksi	513 23 24
Manastır Taksi	514 35 50

RESMİ DAİRELER

TEK Arıza	513 20 66
TEK İşletme	513 45 03
Statyum	514 00 95
Orm.Böl.Şef.	513 12 86
Milli Eğt. Md.	513 11 74
Halk Kütüphane	513 13 53
Askerlik Şb.	513 10 57
Karayolları	513 13 08
Liman Baş.	513 11 33
Mal Müd.	513 10 95
Nüfus Md.	513 37 42
Özel İd. Md.	513 15 07
Tapu Sicl. Müd.	513 14 14
Müftülük	513 13 64
Gümrük Md.	524 85 86
Tekel Md.	513 10 42
Ver. Dairesi Md.	513 10 92
İlçe Tarım Müd.	513 11 86
İlçe Seç. Md.	513 77 77
Halk Eğitim Müd.	513 18 46

BELEDİYE

Santral	513 45 21 -23
Başkanlık	513 45 20
Zabıta	513 24 32
Otobüs İşlet.	513 45 21-122
Su İşlet.	513 45 21 - 115
İtfaiye	513 23 25
Muhasebe Md.	513 45 21 -182
Yazı İşl. Md.	513 45 21 -111
Su Arıza	Yalnız 185

DENİZ OTOBÜSÜ

Bursa	256 77 84
Mudanya	544 30 60
Yenikapı	(212) 516 12 12
Yalova	(226) 811 13 23
İDO İmam Aslan Dinlenme Tes.	513 23 94

VAPUR - FERİBOT

Yalova	(226) 814 10 20
Topçular	(226) 363 43 19
Eskihisar	(262) 655 60 31

OTOBÜS

Şehirlerarası	261 54 00
Otobüs Terminali	(18 Hat)

TÜP DAĞITICILARI

Aygaz	513 12 95
Tekgaz	513 16 37
Ocakgaz	513 16 37
Ergaz	513 88 43
İpragaz	513 22 59
Habaşgaz	513 45 46
Yeni Likitgaz	513 65 00
BP Gaz	514 59 81
Bütünler Likitgaz	513 80 00
Akçagaz	514 88 70
Totalgaz	514 17 00
AKCAN PETROL	513 10 79
YERLİYURTLAR PETROL	513 30 33
TUNCAY OTO GAZ	513 14 25

NÖBETÇİ ECZANE

5 EYLÜL PAZARTESİ

MURAT ECZANESİ

GEMLİK Körfez GÜNLÜK SİYASİ GAZETE

YEREL SÜRELİ YAYIN
YIL : 33 SAYI : 2227
FİYATI : 0.25 YTL. (KDV Dahil)
Sahibi : Kadri GÜLER
Sorumlu Yazı İşleri Müdürü : Serap GÜLER
Haber Müdürü : Seyfettin ŞEKERSÖZ
İstiklal Cad. Bora Sok. No:3/B
Tel : 513 96 83 Fax : 513 35 95 GEMLİK
Yönetim ve Basım Yeri : KÖRFEZ OFSET
Matbaaclık-Yayıncılık-Reklamcılık Tesisi
İstiklal Cad. Bora Sok. No:3/B GEMLİK
(Dini bayram Günleri ve Pazar günleri yayınlanmaz)

ALTAN TİCARET

Demirdöküm Doğalgaz Kombi - Doğalgaz Kazanları- Brülörler - Radyatör - Doğalgaz Sobaları - Slip Klımalar- Doğalgaz tesisat döşeme işleri - Her Çeşit Sıhhı Tesisat-

40 YILLIK TECRÜBE ve GÜVEN

Evlere- işyerlerine- Sitelere Garantili Doğalgaz bağlama Hizmetleri

ALTAN TİCARET

İstiklal Caddesi No: 49

Tel. 513 12 81 GEMLİK

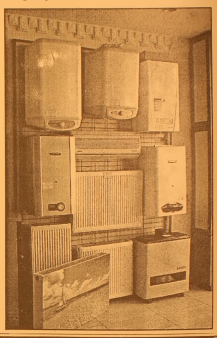

BÜCÜRÜK

GEMLİK SHOP

HİZMETE AÇILDI

0-13 YAŞ ÇOCUK GİYİMİNDE ARADIĞINIZ HERŞEY!

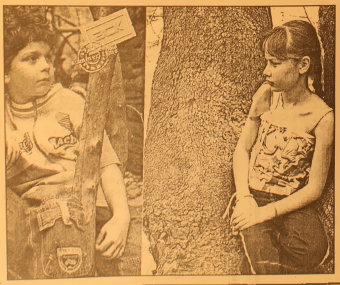

TEŞEKKÜR

Mağazamızın açılışına katılarak bizleri onurlandıran Gemliklilere sonsuz teşekkürlerimizi sunarız

Balıkpazarı 1 Nolu Cad. No:87

(Balıkpazarı Cami karşısı) - GEMLİK

Tel: 0.224 513 65 28

"İyi Bir Gelecek Aykent'le başlar"

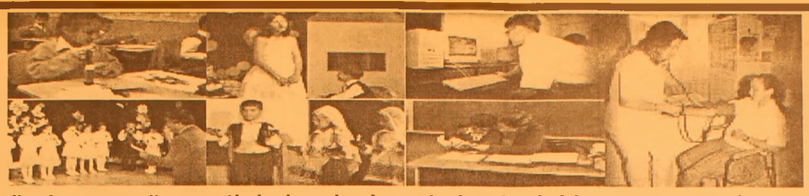

Çocuklarınızın günde en az üç saatini alacak olan okul yolculuklarına son veriyoruz....
Okulumuz Özel Aykent İlköğretim Okulu ve Anasınıfı 2005 – 2006 öğretim yılı kayıtlarına başlamıştır.
Deneyimli kadrosu ve çağdaş eğitim anlayışıyla sizlere en yakın özel okuldur.

2005- 2006 ÖĞRETİM YILI FİYAT LİSTEMİZ

SINIFLAR	ÜCRET
ANASINIFI	3.000.000.000 TL
1. SINIF	3.750.000.000 TL
2. SINIF	4.500.000.000 TL
3. SINIF	4.500.000.000 TL
4. SINIF	4.500.000.000 TL
5. SINIF	4.500.000.000 TL
6. SINIF	4.500.000.000 TL
7. SINIF	4.500.000.000 TL
8. SINIF	4.500.000.000 TL

Fiyatlarımıza yemek ve servis dahildir
ÖDEMELERDE 10 TAKSİT İMKANI VARDIR
Tel : 513 50 84 - 512 27 77 GEMLİK

GEMLİK'İN İLK GÜNLÜK GAZETESİ

GEMLİK

Körfez

TARAFSIZ SİYASİ GAZETE

6 Eylül 2005 Salı — 25 YKr. (250.000 TL.)

Belediye Meclisi'nin dünkü oturumda, Hasanağa Kampı'nın Gemlik'e kazandırılması için Bakanlık ile görüşüldüğü açıklandı

Hasanağa Kampı Huzurevi oluyor

Belediye Meclisi'nin dün yapılan toplantısında Encümen üyeliğine İmdat Öztürk seçilirken, Plan Bütçe, İmar ve Meclis Başkan vekillikleri için seçimler yapıldı. Mecliste, PKK terörü kınanırken, Gemlik girişinin ilçeye yakışır şe kilde düzenlenmesi tüm muhalefetce desteklendi

Belediye Meclisi, dün Başkan Mehmet Turgut başkanlığında eksiksiz olarak toplandı. Meclis, başkan vekillikleri, encümen, meclis katiplikleri ve komisyonlar için seçim yaptı. Belediye Meclisi'nde ilk kez Milli Eğitim Kültür ve Spor Komisyonu ile Çevre Sağlık ve Sosyal İlişkiler Komisyonu kuruldu.

Seyfettin ŞEKERSÖZ'ün haberi sayfa 3'de

Belediye Meclisi dün Belediye Başkanı Mehmet Turgut başkanlığında toplandı. Hasanağa Kampı'nın Huzurevi yapılmasını meclis oybirliğiyle kabul etti.

Güne Bakış

Kadri GÜLER
kadri_guler@hotmail.com

Eylül toplantıları

Belediye Meclisi dün bir aylık aradan sonra ilk toplantısını yaptı.

Yüklü gündem maddeleri içinde meclis yürütme organları için seçimler yapılırken, Türkiye'nin pazar günü gündemine oturan PKK'lıların eylem girişimleri MHP'li üye Osman Doğan'ın önergesi ile kınanmış.

Bu kınamanın metni bir komisyon tarafından hazırlanacak..

Meclis önemli kararlar almış.

Bunlardan biri Hasanağa Kampı'nın huzurevi yapılması konusuydu.

Belediye Başkanı Mehmet Turgut ilk beş yıllık döneminde verdiği sözü yerine getiremedi.

Bence yapılacak hizmetler içinde en önemlilerinden biriydi.

Hasanağa Kampı eğer satılacaksa bu girişim yerinde olur.

Ve de burası Türiye'nin en güzel huzur evlerinden biri olur. Ama Kamp satılmayacaksa gençlere birşey veremeyen belediye, gençlerin yaz aylarında da olsa kamp yaptığı bir mekana el atmamalı.. Dahası gençlere yeni zeminler ve spor yapacağı olanaklar yaratmalı.. Bugüne kadar belediye tarafından gençliğin spor aktiviteleri için yaptığı hizmet yok.

Meclis nasıl akıllarına gelmişse, ilçe girişini de ele almış ve Gemlik'e yakışır hale getirmek için kolları sıvamış.

Üniversite'nin girişinin berbat görüntüsünün acilen düzeltilmesi sevindirici..

Mecliste Milli Eğitim Kültür ve Spor Komisyo'nu ile Çevre Komisyonu da kurulmuş. Dileriz başarılı ve yararlı hizmetler gerçekleştirler.

İlçe Tarım Müdürlüğü Gıda Kontrolörleri, etiketsiz ve tarihi bulunmayan ürünleri topladı

Üretici Hali'nde denetimler sürüyor

Dün sabah, Üretici Hali'ne giden İlçe Tarım Müdürü Dr. İbrahim Çetin ile Gıda Kontrolörleri Cihangir Kalender ve Necip Şen etiketsiz ve üretim tarihi bulunmayan zeytinyağı ile yeşil zeytinleri topladılar.

Seyfettin ŞEKERSÖZ'ün haberi 2'de

Buluşma

Gürhan ÇETİNKAYA

Horinstip... (2)

Katkı maddelerinin kullanılmasında uyulacak kurallar belli. Buna göre; Katkı maddelerinin sağlığa zararlı olmadığı kanıtlanmış Türk Gıda Kodeksi Listesi'nden seçilmiş olması,

Zararsız olsa bile belirtilen miktardan daha fazla kullanılmaması,

Özellikle hasta ve çocukların gıdalarında katkı maddesi kullanılmaması,

Katkı maddesinin, katıldığı gıdanın bozukluğunu saklamaması, gıdaların doğal ve besleyici özelliklerini bozmaması,

Ambalajda adı ve miktarının açık bir şekilde yazılması gerekiyor.

Katkı maddelerinin zararlarından kaçınmak için;

Yiyeceklerin görünüşlerine göre değil, besleyici özelliklerine göre seçilmesi,

Kolaylığına aldanarak hazır yiyeceklere fazla rağbet edilmemesi,

Doğal ve taze gıdaların tercih edilmesi,

Ambalajın arka kısmına bakılması ve "İçindekiler" kısmının mutlaka okunması,

Katkı maddesi ne kadar çok ise yiyeceğin doğallığının o kadar az olacağının bilinmesi gerekiyor.

İnsan sağlığını tehdit eden bir diğer önemli sorun da Genetiği Değiştirilmiş Organizmalar (GDO). Genleriyle oynanmış tohumların Türkiye'ye girmesi yasaklandı ancak hayvan yemi olarak ülkemize ithal edildiği biliniyor.

100'e yakın üretici ve tüketici örgütünü bünyesinde bulunduran "GDO'ya Hayır Platformu" Türkiye'ye 1996 yılından bu yana kontrolsüz GDO'lu ürünler girdiğini, tüketicilerin bu ürünleri bilmeden tükettiğini iddia ediyor. İddia bununla da kalmıyor. Platform sözcüleri kaçak GDO'lu tohumların Türkiye'de ekim alanı bulduğunu da söylüyor.

Üreticilerin "yeşil devrimin hediyesi", çevrecilerin ise "Frankeştayn gıdalar" olarak tanımladığı Genetiği Değiştirilmiş Organizmalı ürünlerin anavatanı ABD.

Bu ürünlerin insan sağlığına etkileri konusunda farklı görüşler ortaya atılıyor. Genin transferi aşamasında kullanılan bazı antibiyotiklerin ürünü tüketen insanlar ve hayvanlar için risk oluşturduğu, özellikle bağışıklık sistemleri üzerinde olumsuz etkileri olabileceği belirtiliyor.

Marmara Üniversitesi İmmünoloji Ana Bilim Dalı Öğretim Üyesi Doç. Dr. Şükran Şahin, soyadaki protein miktarını artırmak için Brezilya fındığından "albümin" geninin alınıp soya fasulyesine nakledildiğini, Brezilya fındığına karşı allerjisi bulunan kişilerin soya yediklerinde de alerji olduklarını belirtiyor. Doç. Dr. Şahin, bitki hücresinin içine virüs de nakledildiğini söylüyor. Şahin, açık açık "GDO'lu gıdalar insan sağlığına zararlıdır" demiyor ama bu ürünlerin alerji, romatizmal hastalıklar ve kansere neden olabileceği şüphesini taşıdığını ifade ediyor. Doç. Dr. Şahin, "Domates, patates ve mısır kurduna, zararlısına karşı tarım ilacı kullanılmayıp bu ürünlere zehir geni nakledliyor. Zararlı domatesi ve patatesi yiyemiyor. Çünkü yediği zaman ölüyor. Ama o domatesi biz yiyoruz. Böyle şey olabilir mi?" diye soruyor.

Biz de hem sormak hem de sorgulamak durumundayız.

İlçe Tarım Müdürlüğü Gıda Kontrolörleri, etiketsiz ve tarihi bulunmayan ürünleri topladı

Üretici Hali'nde denetimler sürüyor

Seyfettin ŞEKERSÖZ

İlçe Tarım Müdürlüğü Gıda Kontrolörleri'nin Rifat Minare Üretici Hali'nde yaptığı denetimler sürüyor. Dün sabah, Üretici Hali'ne giden İlçe Tarım Müdürü Dr. İbrahim Çetin ile Gıda Kontrolörleri Cihangir Kalender ve Necip Şen etiketsiz ve üretim tarihi bulunmayan zeytinyağı ile yeşil zeytinleri topladılar. Uzun yıllardan bu yana gıda üzerine hiçbir denetimin yapılmadığı Rifat Minare Üretici Zeytin Hali'ne yaptıkları denetimlerin sıklaştırılacağını bildiren İlçe Tarım Müdürü Çetin, markasız, üretim izni bulunmayan gıdaların kesinlikle satışlarına müsaade edilmeyeceğini duyurdu.

Dün sabah Üretici Hali'ne giden İlçe Tarım Müdürü Dr. İbrahim Çetin ile Gıda Kontrolörleri, etiketsiz üretim tarihi olmayan ürünleri topladı

Son zamanlarda özellikle zeytin halinde kilosu 3 ile 3.5 YTL'den satılan zeytinyağlarının ucuz pamuk yağı ile karıştırılarak piyasaya sürüldüğünün şikayetlerini aldıklarını söyleyen Çetin, *"Gıda ürünlerinde bu tür sahtekarlıklara göz yumulmayacak. Önceleri defalarca ikaz ettiğimiz esnafımız arasında yasalara uymayanlara taviz vermeyeceğiz ve satışa sundukları malları toplayarak imha edeceğiz"* dedi.

Markasız ve üretim izni bulunmayan gıda ürünlerinin Tarım Bakanlığı Gıda Tüzüğünde 1.120 YTL ile cezalandırılacaklarının belirtilmesiyle gıda üreten esnafın bu konuda çok titiz davranması gerektiği anlatıldı.

Üretici zeytin Hali'nde satılan üretim izni ve markası bulunmayan yağlar ile zeytinlerin sahipleri belirlenemeyince mallar tutulan bir zabıt ile toplandı. Toplanan zeytinyağlarının laboratuar tahliline gönderileceği bildirilirken karışık çıkmaları durumunda imha edileceği öğrenildi.

ELEMAN ARANIYOR

15 - 25 yaş arası bayan eleman aranıyor.

Tel: 513 18 02 - 03

TURAN TRAFİK

ADNAN TURAN

Her türlü araç devir

Yeni kayıt, Plaka , Ruhsat,

Fenni muayene

Sigorta işlemleri yapılır.

Adres: Gürle İş Merkezi

Kat: 1 No: 66 - GEMLİK

Tel : (0.224) 514 62 02

GSM: (0.537) 933 25 26

Belediye Meclisi'nin dünkü oturumda, Hasanağa Kampı'nın Gemlik'e kazandırılması için Bakanlık ile görüşüldüğü açıklandı

Hasanağa Kampı Huzurevi oluyor

Belediye Meclisi'nin dün yapılan toplantısında Encümen üyeliğine İmdat Öztürk seçilirken, Plan Bütçe, İmar ve Meclis Başkan vekillikleri için seçimler yapıldı. Mecliste, PKK terörü kınanırken, Gemlik girişinin ilçeye yakışır şekilde düzenlenmesi tüm muhalefetce desteklendi

Seyfettin ŞEKERSÖZ

Gemlik Belediye Meclisi, dün yaptığı oturumda gündeminde bulunan maddeleri görüşerek, karara bağladı.

MHP Belediye Meclis üyesi Osman Doğan'ın verdiği önerge ile PKK terörü Gemlik Belediye Meclisi'nde kınandı.

Meclis, ayrıca çevre yolu arkasında bulunan ve kamulaştırma sonucu tapusu alınan arsanın İlköğretim okulu yapılmak kaydı ile Milli Eğitim Bakanlığı'na tahsisine de olur kararı verdi.

Belediye Başkanı Mehmet Turgut [illegible] başkanlığında toplanan Meclise, 25 üye tam kadro ile katıldı.

Saygı duruşu ile başlayan meclis oturumunda 7. Madde olan İmarla ilgili konular öne alınıp ilk madde olarak görüşüldü.

İmarla ilgili vatandaşların verdiği önergeler İmar Komisyonuna havale edilirken, MHP'li Osman Doğan, verdiği önerge ile terör olaylarının Gemlik Belediye Meclisi'nde kınanması için gündeme alınmasını istedi. Meclis [illegible]yi oy birliği [illegible] gündemine aldı.

Meclis dün tam kadro ile toplandı

KOMİSYONLAR SEÇİLDİ

Meclis, gündeminde bulunan 1. ve 2. Meclis Başkan vekilliği ve katiplikler için gizli oyla seçim yaptı. Yapılan seçimde Meclis 1. Başkan vekilliğine AKP'den Refik Yılmaz ile 2. Başkan Vekilliğine Hasan İnce seçilirken, Katipliklere de yine AKP'den Osman Sivas ile İnci Bülbül seçildi.

Encümen üyeliğine AKP'den İmdat Öztürk seçilirken, Plan ve Bütçe Komisyonu üyeliğine AKP'den Murat Yavuz, Menderes Bingül, Ali Aykut Türe, Cemal Abaklı ile DYP'den Ali Acar seçildiler.

İmar Komisyonu üyeliklerine ise AKP'den Cemal Aydın Aybey, Vedat Büyükgolcugezli, Selim Yavuz, Aydın Bayraktar ile DYP'den Zekai Karaduman seçildiler.

Komisyonların seçiminin ardından Milli Eğitim Bakanlığı'na tahsis edilecek arsa görüşüldü.

Meclis üyelerine bu konuda bilgi veren Başkan Turgut, kamulaştırılarak tapusu alınan arsanın tahsis edilebilmesi için Meclisin kararının gerekli olduğunu anlattı.

Ücretsiz olarak Milli Eğitim [illegible]na tahsisi oylanan arsa oy birliği ile kabul edildi.

KİOS'A GİDİLECEK

Gemlik'in kardeş şehirleriyle olan ilişkileri hakkında bilgi veren Belediye Başkanı Mehmet Turgut, Yunanistan'ın Kios kentinden davet aldıklarını söyledi. Kurtuluş şenliklerinden sonra uygun ortamın yaratılması durumunda Yunanistan'a gidilebileceğini duyuran Turgut, gerekli işlemler ile harcamaların yapılması için meclis oylamasına ihtiyaç duyulduğunu anlattı, yapılan oylama oy birliği ile kabul edildi.

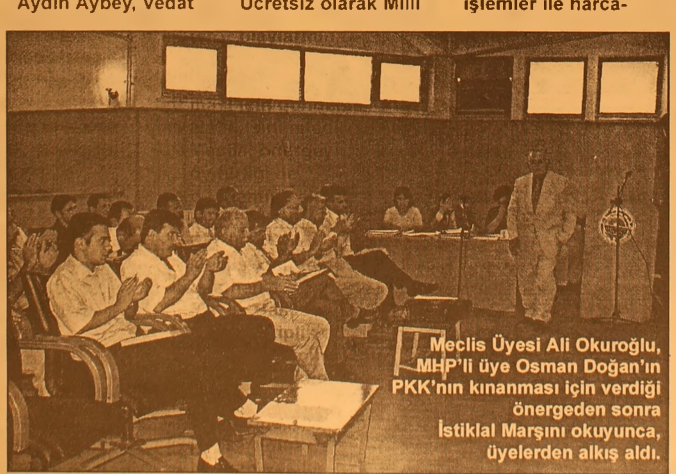

Meclis Üyesi Ali Okuroğlu, MHP'li üye Osman Doğan'ın PKK'nın kınanması için verdiği önergeden sonra İstiklal Marşını okuyunca, üyelerden alkış aldı.

HASANAĞA KAMPI HUZUREVİ OLACAK

Hasanağa kampının Gemlik'e kazandırılması ve Huzurevi yapılabilmesi için ilgili Bakanlık ile görüştüğünü söyleyen Başkan Mehmet Turgut, Huzurevi yapılmak kaydı ile kampın Gemlik Belediyesine tahsis edilmesi konusunda söz aldığını söyledi.

Gündem maddesi meclis üyelerinde oylanarak oy birliği ile kabul edildi.

Gemlik Belediyesi'nin Gemlik Lisesi ile Endüstri Meslek Lisesi Salonlarına yapacağı katkılar ile Celal Bayar Anadolu Lisesi Bahçesine yapılması istenen Halı Saha için de yapılan oylama oy birliği ile kabul edildi.

AKP'li meclis üyelerinin verdiği önerge ile gündeme alınan Gemlik girişi mastır planı diğer parti temsilcilerinden de destek aldı.

Önergede, ilçe girişinin pis görüntüden kurtarılıp Gemlik'e yaraşır biçime getirilmesi için vakit geçirilmeden çalışmaların başlatılması istendi.

Tüm partilerin destek verdiği önerge oy birliği ile kabul edildi.

TERÖR KINANDI

Tüm yurtta ve özellikle Gemlik'te son zamanlarda yaşanan gerginlik nedeniyle Gemlik Belediye Meclisi'nce kınanması için MHP'li Osman Doğan'ın verdiği önerge için konuşan AKP'li Ali Okuroğlu, okuduğu İstiklal Marşı dizeleriyle Osman Doğan'a destek verdi ve konuşması alkışlarla desteklendi.

Meclis kınama hazırlanması için Osman Doğan, Gökhan Taylan, Cemal Aydın Aybey ile Aykut Türe'yi görevlendirdi.

Gemlik Belediye Meclisi son olarak verilen önerge ile Milli Eğitim Kültür ve Spor Komisyonu'na AKP'den Alpaslan İlgin, Fevzi Ayyıldız, İnci Bülbül, Cevdet Göral ile DYP'den Halil Çevik'i seçerken Çevre Sağlık ve Sosyal İlişkiler Komisyonu'na AKP'den Hasan İnce, Alpaslan İlgin, Murat Yavuz, Aydın Bayraktar ile DYP'den İzzet Yavuz seçildiler.

Gemlik Belediye Meclisi Komisyonlara havale edilen konuları görüşmek üzere 8 Eylül 2005 Perşembe günü sabah saat 09.00 da yeniden toplanacak.

Yaz spor okulları sona erdi

29 Haziran 2005 günü başlayan Yaz Spor Okulları dün düzenlenen törenle sona erdi. Bu yıl, Yaz Spor Okullarında futbol, voleybol, basketbol, yelken branşlarında toplam 240 sporcuya eğitim verildiği açıklandı

Seyfettin ŞEKERSÖZ

29 Haziran 2005 günü başlayan Yaz Spor Okulları dün kapanış töreniyle sona erdi. İlçe Spor Müdürü Burhan Arıkan, kapanış töreninde yaptığı konuşmada, 2. Dönem olarak yapılan yaz okullarında Futbol'da 154, Voleybol'da 56, Basketbol'da 15 ve Yelken'de birinci dönemde 15 olmak üzere toplam 240 sporcu öğrenciye eğitim verildiğini söyledi. Öğrenci potansiyelinin yüksek bir olduğu Gemlik'te sporcu sayısının daha da artmasının Spor tesislerinin hizmete açılmasıyla giderileceğini söyleyen Arıkan, önümüzdeki yıl açılması için çalışmaların sürdüğü Kapalı Spor Salonu'nun sporcu sayısının artmasında önemli rol oynayacağını ifade etti. İlçe Spor Müdürü Burhan Arıkan, törene katılan küçük sporculara gelecek yaz döneminde yaz okullarının daha kalabalık olması dileğinde bulundu.

Yaz Spor Okullarında 4 branşta toplam 240 sporcuya eğitim verildi

İlçe Spor Müdürü Burhan Arıkan, yaptığı konuşmada, sporcu sayısının daha da artmasını dilediğini söyledi

ŞENEN Balık ve Av Malzemeleri Ticareti

Balık tutma zevkini bizimle yaşayın..

- Her çeşit balık ağları
- Sakana Misina Ağları
- İp Ağ
- Fanya
- Mantar, kurşun
- İp Çeşitleri
- Sandal Malzemeleri
- Kürek
- Çapa
- Macun
- Galvenizli çivi
- TMC sintine pompası
- ve diğer malzemeler ile hizmetinizdeyiz

Erkan ŞENEN

Ömerbey Mah. Üstün Sok. 16/ A
MUDANYA / BURSA
Tel & Fax : (0.224) 544 63 14
GSM : (0.532) 297 23 18

Özürlü çocukların traş sevinci

Seyfettin ŞEKERSÖZ

Özürlüler Okulu'nda rehabilitasyon hizmeti alan çocuklar artık İnce Berber Dükkanı tarafından traş olacaklar. Gemlik'te Erkek Berber dükkanı çalıştıran İbrahim İnce, özürlü çocukların traş ihtiyaçlarını üstlendi. Önceki gün kurs merkezine gelen Berber İbrahim İnce, okulda hizmet alan özürlü çocukların traşlarını ücretsiz olarak yapmaya başladı. Kırkbeş günde bir kurs merkezine gelerek tüm çocukların traş ihtiyaçlarını giderecek olan Berber İbrahim İnce, "Bende yardımımı bu şekilde yapıyorum" dedi.

Palamut beklerken torik çıktı

Seyfettin ŞEKERSÖZ

Balık yasağının sona ermesiyle tezgahların palamut ile dolacağı beklenirken iri Torikler tezgahları süslemeye başladı. Marmara'da yakalan iri Torikler yaklaşık 4 kilo civarında ve tanesi 40 YTL'den satılıyor. 700 Gram gelen Çingene Palamutu'nun tanesi ise 6YTL'den satılıyor. Fakirin yiyeceği Hamsi irileşmeye başlarken kilosu 5 YTL'den satılıyor. İstavrit'in kilosu ise 3 YTL

Lise son sınıfta tek dersten kalanlara bir şans daha tanınıyor

Ortaöğretim (Lise) son sınıf öğrencilerinden tek dersten başarısız olup mezun alamayanlar için bir sınav hakkı daha verildi.

İlçe Milli Eğitim Müdürlüğü'nden yapılan açıklamada tek dersten okullarında başarısız olup mezun olamayanlar için "2005 Öğrenci Seçme Sınavı Yerleştirme sonuçlarında bir yüksek öğretim programına yerleştirilenlere, Özel yetenek sınavı ile öğrenci alan örgün yüksek öğretim programını kazananlara, Açık Öğretim Fakültesine yerleşenlere, Sınavsız geçiş hakkından yararlanarak bir yüksek öğretim programına yerleştirilenlere" Milli Eğitim Bakanlığı Ortaöğretim Genel Müdürlüğü tarafından bir sınav hakkı daha verildi.

Sınavların 7 Eylül 2005 Çarşamba günü (yarın) yapılacağı açıklanırken bu durumda olan öğrencilerin zaman geçirmeden okullarına başvurmaları gerektiği duyuruldu.

Ayrıca merkezi sınavla öğrenci almayan ortaöğretim kurumlarında öğrenci kayıtlarının Cumartesi ve Pazar günleri de dahil olmak üzere 12 Eylül 2005 tarihine kadar uzatıldığı bildirildi.

GEMLİK'TE BİR İLK

TOMOKAY

RADYOLOJİ MERKEZİ

✓ SPİRAL BİLGİSAYARLI TOMOGRAFİ (BT)
✓ ULTRASONOGRAFİ (US)
✓ RENKLİ DOPPLER ULTRASONOGRAFİ
✓ 4 BOYUTLU GEBELİK ULTRASONOGRAFİ
✓ GİRİŞİMSEL RADYOLOJİ (BİYOPSİ vb)

Mesai Saatleri: 08.30 - 20.00 / Cumartesi 08.30 17.00

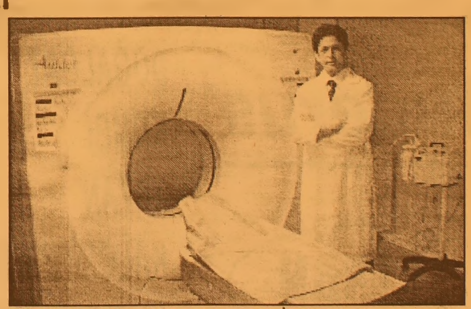

Dr. Ertan OKAY
Radyoloji Uzmanı

SPİRAL BİLGİSAYARLI TOMOGRAFİ

Merkezimizde Spiral Bilgisayarlı Tomografi Cihazı ile tüm Bilgisayarlı Tomografi (BT) çekimleri yapılmaktadır.

En yeni teknolojiyle gerçekleştirdiğimiz çekimler sayesinde tüm organ dokulardaki hastalıkları teşhis etmekteyiz.

ULTRASONOGRAFİ

Merkezimizde en son teknoloji Ultrasonografi Cihazı bulunmaktadır.

Renkli Doppler Ultrasonografi ile damar hastalıklarını teşhis edebilmekteyiz.

Gebelikte kullandığımız dünyanın en gelişmiş 4 boyutlu Ultrasonografi cihazıyla bebeği anne karnında canlı bir şekilde renkli olarak görmekteyiz.

ACİL DURUMLARDA 24 SAAT 513 65 29 NOLU TELEFONDAN BİZE ULAŞABİLİRSİNİZ

TEL: 513 65 29 - 30

FAX: 513 65 18

Adres : Dr. Ziya Kaya Mahallesi
Dutluk Sok No: 3 - GEMLİK
(Eski SSK Hastanesi ile Migros arasında)
e-mail: tomokay@gmail.com

Endonezya'da uçak düştü:147 ölü

Uçak evlerin üzerine düştü: 147 ölü

Endonezya'da düşen uçaktaki yolculardan 15'i sağ kurtuldu; 30'u yerleşim biriminde olmak üzere 131 kişi ise hayatını kaybetti. Uçağın düşüş nedeni bilinmiyor. İşte kare kare facia.

Kazada yaşanan can kaybıyla ilgili çelişkili açıklamalar yapılıyor. Endonezya'nın Sumatra adasında, özel Mandala Havayolları'na ait, Medan-Cakarta seferini yapmak üzere havalanışından hemen sonra yerleşim bölgesine düşen Boeing 737-200 tipi uçaktaki 15 yolcunun kurtulduğu, kazada 131 kişinin öldüğü bildirildi.

Havayollarının bir sözcüsü ve Medan emniyet yetkilileri, kazada 15 yolcunun kurtulduğunu kaydetti.

Bulutlu havada, kalkışından hemen sonra Medan kenti havaalanı pistinin 500 metre uzağında, evlerin üzerine düştükten sonra kentin işlek bir caddesine çakılan uçağın elektrik kablolarına çarptığı belirtilirken, resmi Antara ajansı, bunun kazanın nedeni olup olmadığının ise bilinmediğini bildirdi.

Bu arada, daha önce 117 olduğu belirtilen uçaktaki yolcu ve mürettebat sayısının 116 olduğu bildirildi.

Havayollarının bir sözcüsü, yolcu listesinde bulunan bir kişinin uçağa yetişemediğini kaydetti.

Endonezya'nın üçüncü, Sumatra adasının en büyük kenti olan Medan'da uçağın düştüğü yerde onlarca ev ve yaklaşık 10 araç yanmıştı.

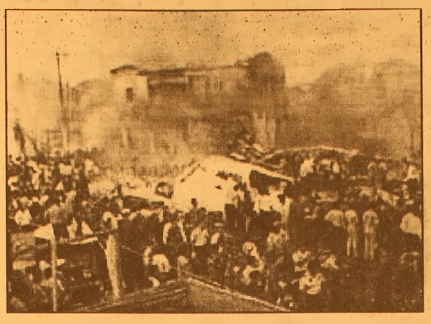

Medan kenti havaalanının, kent merkezine yakın olduğu ve nüfusu yoğun olan yerleşim bölgeleriyle çevrili olduğu kaydediliyor.

Endonezya'da en fazla can kaybına yol açan uçak kazası 1997 yılında olmuştu. Airbus A-300B4 tipi yolcu uçağının Medan kenti yakınında dağlık bir bölgeye düşmesi sonucu, uçaktaki 222 yolcu ve 12 kişilik mürettebatın tamamı hayatını kaybetmişti.

1997'deki kazada 222 kişi ölmüştü

Endonezya'da en fazla can kaybına yol açan uçak kazası 1997 yılında olmuştu. Airbus A-300B4 tipi yolcu uçağının Medan kenti yakınında dağlık bir bölgeye düşmesi sonucu, uçaktaki 222 yolcu ve 12 kişilik mürettebatın tamamı hayatını kaybetmişti.

Telafer'de ABD operasyonu:72 ölü

Türkmen Milliyetçi Hareketi Dış İlişkiler Sorumlusu Turhan Ketene, olaylarla ilgili olarak yaptığı açıklamada, operasyonun 4 gündür sürdüğünü ve en az 72 kişinin yaşamını yitirdiğini söyledi.

Yetkililerin arama-tarama operasyonu yürütüldüğünü söylediğini belirten Ketene, kentteki dokuz mahalleden bazılarının tel örgülerle çevrildiğini ve boşaltıldığını belirtti.

Halkın yüzde 70'inin kenti terk ettiğini dile getiren Ketene, "hem havadan bombardıman, hem de aramalar var. Operasyon Sünnilerin ağırlıkta olduğu bölgelerde yoğunlaşıyor. 35'e yakın ev havadan bombalanmış. Evleri basıyorlar. Bazı mahallelerde zaman zaman küçük çaplı çatışmalar da yaşanıyor" dedi.

Kenti terkedenlerin başta Musul olmak üzere civardaki kent ve kasabalara sığındığı belirtiliyor. Operasyonun gece hava saldırılarıyla da desteklendiği kaydedildi.

KSK
MÜHENDİSLİK LTD. ŞTİ.
Sebahattin DOKSANBİR

Buderus
ISISAN
AKILLI ISITMA SİSTEMLERİ
YETKİLİ BAYİİ

DOĞALGAZ
KOMBİ
KAZAN
KALORİFER TESİSATI
KLİMA
HAVALANDIRMA
SIHHİ TESİSAT TAAHHÜT

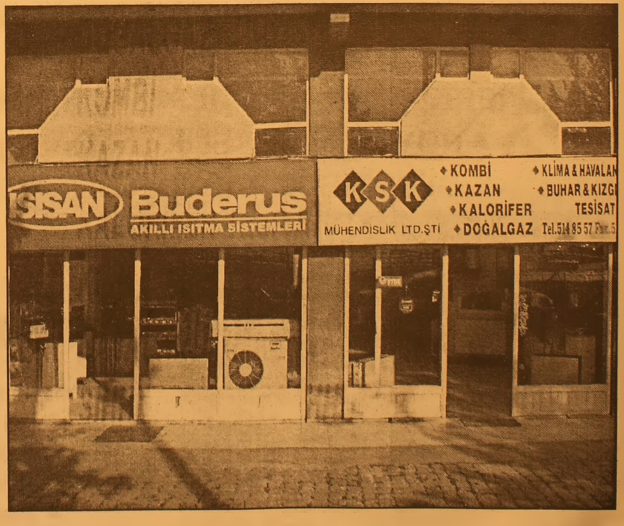

DOĞALGAZ
BİZİM İŞİMİZ

Merkez: Gazcılar Cad. No:27 BURSA
Tel: (0.224) 220 61 53 Fax: 225 30 74
Şb: İstiklal Cad. Baytaş Körfez Sitesi
Blok 2 No:42 GEMLİK
Tel: (0.224) 514 85 57 Fax: 514 85 58

Adli tatil bitiyor

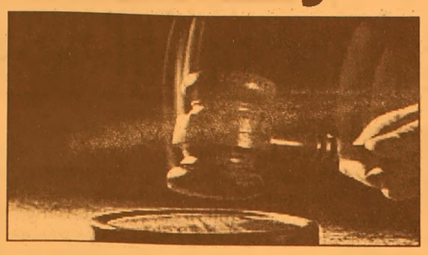

2005-2006 Adalet Yılı'nın başlaması nedeniyle, 6 Eylül Salı günü Yargıtay'da tören düzenlenecek. Törende, Yargıtay Başkanı Osman Arslan ile Türkiye Barolar Birliği Başkanı Özdemir Özok, birer konuşma yapacak. Törenin ardından Arslan ve beraberindekiler Anıtkabir'i ziyaret edecek.
Yargıtay Başkanı Arslan, yeni adli yılın başlaması nedeniyle, aynı gün akşam Devlet Konukevi'nde kokteyl verecek.
Bu yıl 29 Temmuz'da başlayan adli tatil boyunca, adliyelerde nöbetçi mahkemeler görev yaptı, tutuklusu olan ve acil nitelik taşıyan davalara baktı.
Danıştay, Yargıtay, Askeri Yargıtay ve Askeri Yüksek İdare Mahkemesi'nde de nöbetçi heyetler görev yaparken, Yargıtay'daki nöbetçi ceza dairesi ise tutuklu sanıklara ilişkin dosyaları ele aldı.

Sıcak hava geri dönüyor

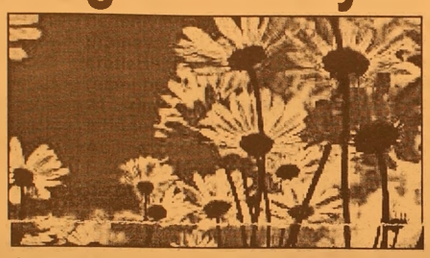

Hafta sonunu yağmurlu geçiren Türkiye, yeni haftaya açık bir hava ile giriyor. Yurdun kuzeyinde yağışlar yer yer görülürken, güneyde güneşli günler yaşanacak.
Hava sıcaklığı tüm yurtta 5 derece artacak.
İstanbul üç gün boyunca parçalı bulutlu, İzmir, Adana ve Antalya açık. Açık bir gökyüzüne sahip Ankara'da perşembe günü sağanak yağış bekleniyor.
Hava sıcaklığı tüm yurtta 5 derece artacak. En yüksek hava sıcaklıkları İstanbul'da 29, Ankara'da 26, İzmir'de 31, Antalya'da 35, Adana'da 34, Erzurum'da 23, Trabzon'da 23, Diyarbakır'da 33 derece olacak.
YARIN yalnızca Doğu Karadeniz'de yağış bekleniyor. Akdeniz, Güneydoğu Anadolu ve Kıyı Ege'de yaz mevsimi sürüyor, yurdun kuzeyi parçalı bulutlu...
PERŞEMBE günü ise yağmur etki alanını genişletiyor. Orta ve Doğu Karadeniz ile birlikte İç Anadolu'nun kuzeyi günü yağışlı geçirecek. Marmara, Batı Karadeniz ve Doğu Anadolu'da gökyüzü parçalı bulutlu, diğer yerlerde açık ve güneşli.

Van'da terör yandaşları polisle çatıştı

Van'da gösteri yapan terör örgütü yandaşları, polise molotof kokteylli saldırıda bulunarak işyerlerinin camlarını kırdı. Önceki gün olaylı Gemlik yürüyüşü sonrasında Bilecik'te meydana gelen olayları protesto etmek amacıyla DEHAP Van İl Teşkilatı'nda toplanan yaklaşık 100 kişilik grup, Van Valiliği önünü gelerek basın açıklaması yaptı. Tekrar parti binasına dönen gruptan 30-40 kişi teröristbaşı Öcalan'ın posterlerini açarak yürüyüşe geçti.
Sanat Sokağı'na doğru yürüyüşe geçen grup, Yüzbaşıoğlu Caddesi'ndeki işyerlerine taş ve sandalyelerle saldırmaya başladı. Yüzleri kapalı olan terör yandaşları polisin panzerle su sıkmasına karşılık molotof kokteyliyle buldukları sandalye, bisiklet ve malzemeleri yol ortasına attı.
Bu arada, göstericiler olayları görüntülemeye çalışan bir sivil polise sandalyelerle saldırdı.
Bir gazeteci de olayları görüntülerken yaralandı.
Saldırılardan zarar görmek istemeyen işyeri sahipleri ise kepenk indirerek olayların bitmesini bekliyor.

AÖF'ye kayıtlar 3 Ekim'de

2005 ÖSYS ile Açıköğretim sistemine göre öğretim yapan İktisat, İşletme ve Açıköğretim Fakülteleri'ne (AÖF) yerleştirilen adaylar ile 18 Mart - 18 Mayıs 2005 tarihleri arasında çıkartılan af kanunu kapsamında başvuran adayların kayıt işlemleri, 3 Ekim 2005 tarihinde başlayacak. Kayıt işlemleri ise 19 Ekim 2005 tarihi mesai saati bitiminde sona erecek.
Bu tarihler arasında mazeretleri nedeniyle kayıt yaptıramayanlar, mazeretlerini kanıtlayan resmi belge ile 20 - 21 Ekim 2005 tarihlerinde seçtiği Açıköğretim Fakültesi bürosuna bizzat başvurarak kayıt yaptırabilecek.
Ayrıca, bu tarihlerde mazereti hala devam edenlerin kayıtlarını, tam olarak hazırlanan kayıt belgeleri ile mazeret belgesini, adayların yakınları yaptırabilecek.
21 Ekim 2005 tarihinden sonra mazeret beyan ederek kayıt yaptırmak isteyenlerin başvuruları kabul edilmeyecek ve kayıtları yapılmayacak. Kayıtla ilgili belgeler ve kayıt kılavuzu adayların adreslerine postayla gönderilmeye başlandı.. Gönderilen kayıt dosyası eline geçmeyen öğrenci adayları, 10 Ekim 2005 tarihinden itibaren kendilerine en yakın Açıköğretim Fakültesi bürosuna başvurarak yedek kayıt dosyası alabilecek.
Adaylar, hazırladıkları kayıt dosyası ile birlikte, 03 - 19 Ekim 2005 tarihleri arasında (Pazar günleri hariç) illerde bulunan Açıköğretim Fakültesi bürolarına bizzat başvurarak kayıt işlemlerini yaptırabilecek.
Kayıt süresi ise kesinlikle uzatılmayacağı bildirildi.
Belirtilen tarihler arasında her ne sebeple olursa olsun kaydını yaptırmayan adaylar, fakülteye kayıt hakkını kaybedecek ve herhangi bir hak iddia edemeyecek. Posta ile kayıt yapılamayacak.
Kayıt belgelerini; Anadolu Üniversitesine, İktisat, İşletme, Açıköğretim Fakülteleri ve Açıköğretim bürolarına posta ile gönderen adayların kayıtları kesinlikle yapılmayacak ve belgelerinin kaybından Üniversite sorumlu olmayacak.
Adaylar, seçmiş oldukları büroda kayıt yaptırabilecek. Kilis İli hariç, her ilde en az bir Açıköğretim Fakültesi bürosu bulunuyor. Kayıt yaptırmak için başvurulabilecek büro adresleri adaylara gönderilen kayıt kılavuzunda yer alıyor. Ayrıca büro adreslerini İletişim Merkezi (0222) 330 41 21, 330 84 15, 330 81 77, 320 69 06 telefon numaralarından ya da www.anadolu.edu.tr" internet adresinden öğrenebilinecek.

SATILIK DAİRE
Gemlik Girişi
Emircan Yapı Kooperatifi
B/Blok Kat:3
Deniz Manzaralı, Çift Banyo,
Doğalgaz tesisatlı
Müracaat: 0.533 346 33 44

SATILIK ARAZİ
35.761 M2
Gemport Limanı Yanı
Kömür Depoları Arkası
GSM: 0.532 412 79 52
TEL : 0.224 513 10 79

İş dünyasından Erdogan'a tam destek

Türkiye Odalar ve Borsalar Birliği (TOBB) Başkanı Rifat Hisarcıklıoğlu, AB'ye, 3 Ekim'de müzakerelerin başlamaması halinde 'Çeker gideriz' mesajı veren Dışişleri Bakanı ve Başbakan Yardımcısı Abdullah Gül ile bu açıklamayı destekleyen Başbakan Recep Tayyip Erdoğan'a tam destek verdiklerini açıkladı.

TOBB Başkanı Hisarcıklıoğlu, 'AB Müzakere Sürecinde KOBİ'lerin Rekabete Hazırlanması' sempozyumundan ayrılırken, gazetecilerin, Türkiye'nin AB ile tam üyelik müzakerelerine başlaması konusundaki sorularını yanıtladı.

Türkiye'nin AB'ye tam üyelik müzakerelerine 3 Ekim'de başlayacağına inandığının altını çizen Hisarcıklıoğlu, Türkiye'nin 17 Aralık'ta verdiği taahhütlerin tamamını yerine getirdiğini anımsattı.

Hisarcıklıoğlu, "Bu dakikadan sonra Türkiye'den bir şey istenmesinin gereği yoktur, bunu kimsenin istemeye de hakkı yoktur.

Ama bu süreç içinde ülkeler, kendi iç siyasi malzemesi olarak bazı gösteriler yapacaktır. Aksi olacak olursa Bakan Gül ve ve Başbakan Erdoğan'ın sözleriyle mutabıkız" diye konuştu.

Bakan Gül'ün, 'çeker gideriz' şeklindeki açıklamasını duygusal bulup bulmadığı sorulduğunda ise TOBB Başkanı Hisarcıklıoğlu, "Hayır duygusal bir çıkış değil. AB kurallar manzumesiyse, sözler geçerliyse, o sözleri herkesin yerine getirmesi lazım. Söz tek taraflı beklenmez dedi.

Katrina dünya ekonomisini de vuracak

ABD'yi vuran Katrina Kasırgası'nın, fiziksel ve psikolojik etkileri yanında tetiklediği petrol fiyatlarıyla birlikte, dünyadaki ekonomik büyümeyi önemli oranda yavaşlatması bekleniyor.

Ekonomistler, Katrina'nın ABD'de 4'te 1'i sigortalı olmak üzere yaklaşık 100 milyar dolarlık hasar oluşturduğunu hesaplıyor. Bununla birlikte tüketim harcamalarının kısılmasıyla, daha önce yılın son çeyreğinde yüzde 3.5 büyümesi beklenen ABD ekonomisinin, ancak yüzde 2.5'lik bir performans gösterebileceği ifade ediliyor.

Dünyanın en büyük pazarı ABD'de ekonominin yavaşlaması ve tüketicilerin harcamalarını kısması, diğer ülkelerin neredeyse tamamına olumsuz yansıyor. ABD pazarına bağımlı olan AB ve Japonya'nın da ekonomik büyümesinin yavaşlamasıyla dünya ticareti ivmesini kaybediyor. Dünyanın yeni ekonomik motoru olmaya aday Çin'in büyümesinde bile ABD'ye yaptığı ihracat ve verdiği dış ticaret fazlası önemli rol oynuyor.

Katrina'nın dünya ekonomisi üzerindeki asıl olumsuz etkisi ise, zaten yüksek seyreden petrol fiyatlarını tetiklemesiyle yaşanacak. Boyutları henüz tam olarak ortaya çıkmasa da ABD'nin en önemli petrol üretim bölgesi Meksika Körfezi'nde birçok tesisin kapanmasına neden olan ve altyapıya zarar veren kasırga nedeniyle yaşanan arz sıkıntısı, fiyatları yükseltirken diğer ülkelerin de stratejik rezervlerini kullanıma açmasıyla global bir sorun halini aldı.

Gelinen noktada, 2 yıl önce olduğu gibi petrol fiyatlarının tekrar 30-40 dolar aralığına gerilemesi neredeyse imkansız hale gelirken, birçok ülkede yerine konulması gereken stratejik rezerv miktarının artması, önümüzdeki yıllarda da petrol fiyatlarının yüksek seyretmesinde pay sahibi olacak.

Petrol fiyatlarının bu denli yükselmesi karşısında birçok ülkede havayolu şirketlerinden nakliye ve balıkçılara kadar birçok sektör, zor günler geçiriyor.

EFE MOTOR
BİSAN - RAMEX
YETKİLİ BAYİİ

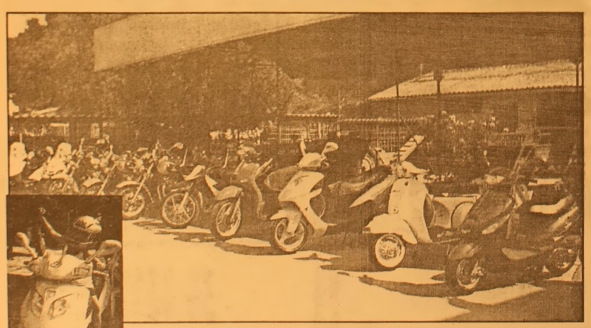

Kredi kartına 12-18 ay taksitle
50-100-125-150 CC Pacific - Ramex Cup
Ramex Scooter - Bane Coper Modelleri ile Hizmetinizde
Anadolu Cetelem ile 24 ay vadeli satışlar
Yalova Yolu 1. Km Umurbey Altı
Tel: 0.224 514 22 87

AKÖZ İNŞAAT MALZEMELERİ
Hulusi ATEŞ

- Marshall, Akçalı inşaat boyaları
- Sıhhı Tesisat Malzemeleri
- Kat Kaloriferi
- Doğalgaz Sobası
- Kalorifer Petek ve Malzemeleri
- Baymak Kombi ve E.C.A
- Banyo Dolabı

DOĞALGAZ DÖŞEME, MÜHENDİSLİK HİZMETLERİ
ONARIM İŞLERİ - BOYA BADANA İŞLERİ
İTİNA İLE YAPILIR
Irmak Sok. Yeni Pazar Cad. No:58 GEMLİK
Tel: (0.224) 513 68 30

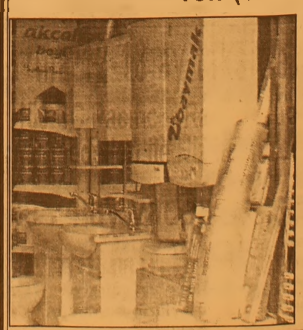

YTL değer kaybetti

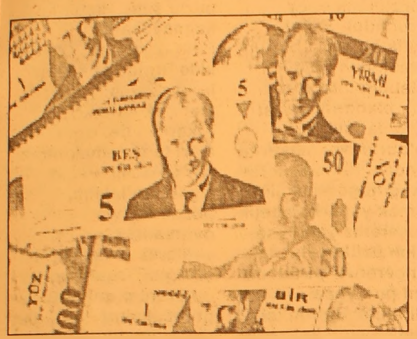

Yeni Türk Lirası (YTL), Ağustos ayında, bir önceki aya göre TÜFE ve ÜFE bazında değer kaybetti.
Merkez Bankası verilerine göre, 1995=100 TÜFE bazlı reel efektif döviz kuru Ağustos ayında, bir önceki aya göre yüzde 1.5 azalarak 163'den 160.6'ya indi.
Aynı dönemde 1995=100 ÜFE bazlı reel efektif döviz kuru da yaklaşık yüzde 1.7 gerileyerek 146.9'dan 144.4'ye düştü. Bir başka deyişle, Yeni Türk Lirası, 2005 yılının Ağustos ayında TÜFE bazında 1.5, ÜFE bazında yüzde 1.7 değer kaybetti.
Öte yandan, YTL bir yıllık süre içinde TÜFE bazında yaklaşık yüzde 14.6, ÜFE bazında yaklaşık yüzde 13.1 değer kazandı.

Sahte paraya mıknatıslı çözüm

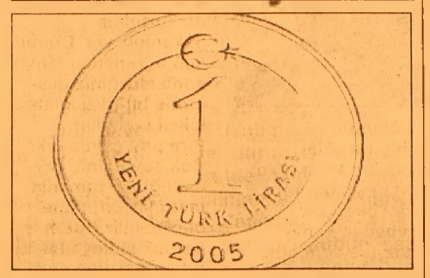

Gün geçmiyorki Yeni Türk Lirası ile ilgili sahtekarlık ortaya çıkmasın. Kağıt YTL'ler için her gün sahte ile gerçeği arasındaki farklar anlatılırken bozuk paralar için çözümü küçük işletmeciler bulmuş.
Sahte bozuk paralar mıknatısa yapışırken gerçeğinin yapışmadığı tespit edilmiş. Şimdi kasalarının içinde bulundurulan mıknatıslar sayesinde sahte bozuk paralar tespit edilmeye çalışılıyor Küçük işletme sahipleri kasalarındaki sahte bozuk paraları göstererek 'Keşke mıknatıs yöntemi önceden bilseydik' diye dert yanıyorlar. Sahte bozuk paradan kendi başları yandığı için herkesi uyarmak isteyen işletmeciler 'Kasanızda mıknatıs bulundurun sonradan üzülmeyin' diyor. Bozuk paralar için sahte ile gerçek arasında kalınlık, metal farkı olduğunu belirten işletmeciler en geçerli yöntemin miktanıs olduğuna dikkat çekiyor.

Futbolculara sigorta şartı

Süper Lig'deki takımlar bu sezondan itibaren futbolcularına sigorta yaptırmak zorunda.. Anadolu kulüpleri oyuncularını 25 bin YTL, üç büyükler boservis bedeli kazadr tazminat karşılığı sigorta yaptırıyor.
Türkiye Futbol Federasyonu, 2005-2006 sezonu için kulüplere futbolcularına sigorta yaptırma zorunluluğu getirdi.
Turkcell Süper Ligi başta olmak üzere 2. ve 3. ligde mücadele eden kulüplerin profesyonel futbolcularını 40 Yeni Türk Lirası poliçe bedeli ödeyerek muhtemel sakatlık ve kazalar için sigortalatmaları gerekiyor. Bu sigortanın yapılması halinde kulübe verilecek tazminat 25 bin YTL'yi geçmiyor. Bir nevi zorunlu olan sigorta kapsamında ölüm halinde 25 bin yeni lira, daimi maluliyet halinde 20 bin yeni lira, hastalık ve tedavi masrafı içinse 2 bin 250 yeni lira tazminat alınabiliyor. Değeri 500 bin ile 2 milyon dolar arasında değişen birçok futbolcusu olan Anadolu kulüpleri oyuncusunu 25 bin yeni lira tazminat karşılığı sigorta ettirirken, daha önce acı deneyimler yaşayan Beşiktaş, Galatasaray ve Fenerbahçe ayrıca bonservis bedeli kadar tazminat karşılığı özel sigorta yaptırıyor. Bir dönem Fenerbahçe formasını giyen Brezilyalı Washington'un geçirdiği kalp krizi ile gündeme gelen 'özel futbolcu sigortasına' Anadolu kulüpleri ilgi göstermiyor.

GRUP AİLE
ÇAY BAHÇESİ
Cemiyetlere sandalye, masa, meşrubat, çerez temin edilir.
CEMİYET ORGANİZASYONU YAPILIR
Tel : (0.224) 513 06 70
GSM : (0.537) 491 31 30

KAYIP Endüstri Meslek Lisesi'nden aldığım diplomamı kaybettim. Geçersizdir.
Ersan OZAN

KAYIP İstanbul'dan aldığım 203331 8.11.1973 nolu surucu belgemi kaybettim. Geçersizdir.
Şuayip TURHAN

KAYIP Gemlik Nufus Müdurlüğü'nden aldığım nüfus cüzdanımı kaybettim. Geçersizdir.
Ahmet UZEL

Barbarosca

Barbaros BALMUMCU

Neden unutuluyor?

Yetkili kişilerin söyledikleri sözler onu dinleyenler üzerinde etki yaparak unutulması mümkün olmaz.
Bunlar nelerdir?
Belki pek büyük sözler değildir ama dinleyenlerin benliğine yer ettiği için olmasını bekler duruma gelirler.
Her kongre'de şimdiye kadar bu klübe üye yapılmamış 20-30 kişiyle kongre yapıyoruz, denmiş!
Her kongre de bu klubün sabit bir geliri yok. İş başına gelenler bunu hiç düşünmemişgelirlerini başkalarından beklemişler denmiş!
Sene 2005. Sayın Klüp Başkanı hem belediye hemde Külup Başkanlığı ortama beş seneden beri külup başkanlığını yapıyor.
Son kongre'ye giderken üye sayısı 95 kadardı. kulüp üye listesinde yazılı olanlar
Ne varki bu kongrede birçok üye seçmen listesine alınmamış yerine yeni üyelerli birlikte 65 kişi indi.
Kongre yapıldı isteyen seçildi. bugün seçilen üyelervazife görüyorlar.
Üye sayısı çoğaldımı? Hayır peki istenilen çok üyelik unutuldu mu?
Bu kulübün devamlı bir gelire sahip değil denmişti?
Peki oradan geçen bu beş senelik zaman içinde Gemlik Spor da masraflar kişilerdenalınmıyor mu. bir telefon bana para gönderin deniyor.
Bu zaman içinde sabit kalan bir gelir kapısı yapılmazmıydı?
Malesef galiba işlerin çoğu nedeni ileunutulmuş diyemiyorum. Zaman bulunamadığını yazmak istiyorum!
Bu sene sayın başkan önümüzdeki sene ben yokum dedi.
Peki bu sabit geliri kim ne zaman Gemlik genelliğine hediye edecek? bekliyeceğiz.
Gemlik spor klübünun maddi yönden en yok olduğu devirde hiç olmassa sporc ve üyelerin toplanabileceği bir mekanı vardı.
Bugün kendilerine göre bütçe hep fazlalık verdiğini görür gibiyiz. Ama futbol şubesinin toplanacak bir mekanları yok.
Sayın Belediye ve Gemlikspor kulup başkanı isterse şu an elinin altında boş durumda bulunan iki dükkanı lokal olarak Gemlikspor'a verebilir. Neresi diye sorarsanız Belediye Binasının altında boş durumda olan dükkanlardan iki dükkanı yan yana olanlardan
Başka? Katlı otopark binasında güreşçiler için düşünülen mekanlardan
Başka? En basiti bir lokale benzeyen, gençlere laik bir yer kiralamak yerler de olur.
Yönetimde ki kişiler bu işleri kulüp başkanına bırakmasınlar araştırsınlar.
Kayıkhanede bulunan lokalin gözden çıktığını zannediyorum. Eğer kayıkhanedeki yer tekrar lokal olarak kalacak mı?

Ev işlerini kolaylaştıran pratik bilgiler

Yorucu ev işlerinde bunalan hanımların imdadına, pratik bilgiler yetişiyor. İşte birkaç püf noktası:
Kararan alüminyum kaplarınızı pırıl pırıl yapmak istiyorsanız, su ve bolca sirke koyarak kaynatın. Buzdolabından kötü kokuları uzaklaştırmak için, en alt göze 3-4 dilim limon koymanız yeterli. İç kısmı kireç bağlayan çaydanlığa, soyduğunuz patates kabuklarını koyup uzun süre kaynatırsanız, kirecin kolayca çıktığını göreceksiniz.
Ütünüzün altını tuz ve sirkeyle silerseniz leke tutmasını ve çamaşıra yapışmasını önlemiş olursunuz. özellikle tuz ve sirke, mutfak ve ev eşyalarının temizlenmesinde önemli rol oynuyor.
Alüminyum Kaplar: Alüminyum kapların zamanla kararması, insanın mutfakta çalışma zevkini kaçırır. Halbuki bunu kolayca önlemek mümkündür. Alüminyum kaplarınızı su ve bolca sirke koyarak kaynatın. Hepsi pırıl pırıl olacaktır. Bakır tencerelerinizi ve bu malzemeden yapılan diğer tüm eşyalarınızı da, kaya tuzu ve sirke ile silerek ilk günkü ışıltısına kavuşturabilirsiniz.
Çatal-bıçaklar: Bulaşık makinesi çatal ve bıçaklarınızı karartıyorsa, bunu önlemenin kolayı var. Bulaşık makinesinin deterjan gözüne ayda bir kere olmak üzere çamaşır suyu koyun. Böylece çatal ve bıçaklarınızın kararmasını engellediğiniz gibi onları parlatmış da olursunuz.
Tahta Kaşıklar: Mutfakta kullanılan tahta kaşıklar renklerini çabucak kaybeder, kahverengiye dönüşür. Bunu bir dereceye kadar önlemek istiyorsanız, tahta kaşıkları duru suda iyice ıslattıktan sonra kullanın.
Fincandaki izler: Kahve ve çay bazen fincanlarda çıkmayan lekeler bırakır. İşte acil ve etkili bir çözüm. Nemli bir havluyu deterjanlı suya batırıp çıkarın ve lekenin üzerini ovuşturarak silin. Diğer bir yöntem ise diş macunu ile temizlemektir. Kahve lekesi çıkarmak ise, özellikle kahve kuruduktan sonra tam bir eziyettir. Fakat tüm zor lekelerden olduğu gibi kahve lekesinden de kurtulma imkanınız var. Bunun için eczaneden temin edebileceğiniz gliserinle bir bezi ıslatıp, lekeli yeri silin.
Pırıl pırıl çaydanlık: Çok sevdiğiniz çaydanlığınız, zamanla mat bir görünüme bürünebilir. Yarım bardak sirkeye bir tutam tuz atıp, sert bir süngeri buna batırarak çaydanlığı silmeyi deneyin, eski parlaklığına hemen kavuştuğunu göreceksiniz.
Tavalardaki izler: Teflon tavalarınızda oluşan lekeleri çıkarmak için, bir bardak suya 2 çorba kaşığı karbonat ve yarım su bardağı sirke karıştırın. Sirkeli ve karbonatlı suyu teflon tavanızın içine dökün ve 10 dakika kaynatın. Lekelerin kolayca çıktığını göreceksiniz.
Blendır ve çelik tencereler: Mutfakların vazgeçilmez yardımcılarından blendırları temizlemek epey yorucudur. Fakat, pratik bir yolla bunun üstesinden kolayca gelebilirsiniz. Bunun için, blendırın yarısına kadar, ılık su doldurun ve çalıştırın, içindeki tüm lekelerin çıktığını göreceksiniz.
Yemek yaparken çelik tencereniz yandıysa, sakın üzülmeyin. Tencerenizi yeniden pırıl pırıl yapabilirsiniz. Bunun için 1 tatlı kaşığı karbonat ve 1 fincan sirkeyi tencerenizde kaynatın. Hem üzerine işleyen kara lekeler çıkacak, hem de tencereniz tertemiz olacaktır.
"GÜZEL KOKULU MUTFAKLAR"
Etiket izi: Özellikle süs eşyalarında ve çeşitli mutfak aletlerinin üzerinde etiketler bulunur. Etiketi çıkardığınız zaman da mutlaka izi kalır. Bu izi yok etmek için, etiket izi olan eşyaların üzerine mobilya cilası sürüp, yumuşak bir bezle silin. Hiçbir iz kalmayacaktır.
Fırın ızgaraları: Özellikle fırında et kızarttığınız zaman, ızgaralar çok kirlenir. Yıkarken de, ızgaraları temizlemek biraz zor gelebilir. Fakat ızgaraları ıslatıp, ponza taşıyla ovarsanız tüm yağların ve lekelerin çıktığını, ızgaranın pırıl pırıl olduğunu göreceksiniz.
Güzel kokulu mutfaklar: Bazen yemek kokularıyla dolup, nefes alınamayacak duruma gelen mutfağınızın güzel kokmasını ister misiniz? Bunun için, kalorifer üzerine koyduğunuz su dolu bir kabın içine birkaç damla güzel kokulu parfüm damlatın. Kalorifer yandığı sürece bu koku mutfağınıza yayılır.
Devamı Yarın..

HAÇİN (111)

Yazan : Zebercet COŞKUN

Hüsnü oturdu, başının dönmesi, karnının gurultusu yatışsın diye bekledi bir süre. Belinin orta yerine inecek tekmeyi bekledi. Yok!.. Şaştı... Aram çavuşu böyle yumuşak görmemişti! Gözlerinin içi gülüyor gavurun, öyle keyifli. Doğruldu, kalktı Hüsnü.

- Aşağı!

Hüsnü önde Aram çavuş ardında merdivenleri indiler. Onları gören jandarmalar sırıtıyorlar. Aşağıda durdu Hüsnü. Ahır boş, hayvanlar yok içerde... Ne ot ne saman, ne bir kırık arpa var bir yanda. Koca taşlık bomboş.

- Kaleye!

Ellerini ince bir iple bağladı Hüsnü'nün. Çürük bir ip, istese kopabilir, ama biliyor böyle bir şey yapamayacağını. Bağlamasa da olur ya, iş olsun diye yaptı. Yorgan ipi bile olsa koparamaz. Bir zamanların kanlı canlı delikanlısı, erimiş, bitmiş, insan kurusu olmuş. Beli bükülmüş, ayağını sürüyerek çıkıyor yokuşu. Aram çavuş arada itekliyor. Hüsnü'nün gücü iyice tükenince.

Onu o zamana dek gördüklerinden başka şeyler bekliyordu kalede. Yanına, yöresine bakmadı hüsnü. Yorgundu, bitkindi, anlamadı, gözleri yarı kapalı bekliyor... Bir şey yapacaklar, ama ne? İşkenceleri bir bir tanıyor. Tırnaklarını söktüler... Onun acısını unuttu bile... Üstüne öyle şeyler oldu ki...

Jandarmalar hep oradalar. Aram çavuş Hüsnü'nün ellerini çözdü.

SıraHüsnü'de bugün. Kimi eceliyle, kimi açlıktan, soğuktan. Kimini çarmıha gerdiler, kalenin tepesine diktiler. Bağıra bağıra can versin diye. Bugün Hüsnü'de sıra... Aram çavuşun keyfi buyüzdenmiş. Bir hoş oldu Hüsnü. Bitecek, bugün son, belli... Bitsin!.. Yine de bir yanı bitmesin istiyor. Dua etmeğe başladı, ona bile gücü yok. Dudağını kıpırdatmağa, hatta düşünmeğe gücü yok. Gözlerini kapadı. Ne olacaksa birden olsun. İp var, demirler var, daha bir sürü şey var yerde. Kalenin karanlık bir odasındalar. Yer toprak, duvarlar ıslak. Küf kokuyor, kan kokuyor içersi.

İki bileğine iki kalın ip bağladılar, yüzükoyun yatırdılar yere. Biri sırtına ayaklarıyla bastırdı. Suratı ıslak toprağa dayalı, soluk alamıyor. Hiç acı duymuyor... Hiç, hiç bir şey... <<La ilahe illallah!>> dedi. İki ayak bileğine iki kalın urgan bağladılar. Jandarmanın biri bir ucundan, öteki öbür ucundan tuttular, urganın biri odanın bir yanına, öteki öbür yanına gitti.

Artık bağırıyor Hüsnü. Bağıracak gücü varmış... Bitip, tükenmiyor çığırışları...

<<Tan, tan, tan, tan!..>> çekicin sesi durmak bilmiyor.

Tkalenin tepesinde üç gün, üç gece dikili durdu Hüsnü'nün cesedi. Ne çıkmaz canı varmış... İlk gün akşam oldu, ancak o zaman tükendi soluğu... Gözleri yumuluydu ama, canlıydı gün boyu. Arada inildiyordu, sonra başı aşağı düştü, iniltisi kesildi.

ON BEŞİNCİ BÖLÜM

O Sabah silah sesiyle uyandım. Bir takım gürültüler oluyor. Top sesine alıştık, ondan Per korkmuyoruz artık. Karşı tepenin topu günde kaç kez kaleyi dövüyor. Pencereden bizimkilerin kıpırtılarını gözlüyorum. Bir top da mektebin üstüne koydular, oda tepeden kaleyi dövüyor. Duvarlar sallanıyor, camlar çerçevenin içinde zangırdıyor. Bu sabahki gürültü bir başka çeşit... Yakından yakından geliyor silah sesleri. Miss Cold'un yatağına baktım, boş. Gün pencereden içeri dolmuş, dağınık çarşafların, mavi atlas yorganın üstünde sarı ışıklar oynaşıyor. Miss Cold el yüz yıkamaya giderken bile derli toplu bırakır yatağını. Yorganın uçları yerde, geceliği masanın üstüne yayılmış. Silah sesleri de hiç durmuyor. Birkaç saniyenin içinde kendime geldim, fırladım yataktan, kapıya koştum, mandalı çevirdim, çektim. Açılmıyor kapı. Dışardan kilitlenmiş. Sallıyorum, sallıyorum olanca gücümle,kıpırdatamıyorum. Yumruklamağa başladım. - Miss Cold!.. Miss Cold! Hayriye Ablaa!.. Burda kaldım! Çıkarın beni!.. kurtarın beni.. Sesime cevap veren yok. Yine düş mü görüyorum? Etimi çimdikledim. Düş değil... Ağlamağa başladım. Ne oldu? Neden bıraktılar beni burda? Silah sesleri neyin nesi? Belki Miss Cold'u da alıp götürdü gavur. Babamı, dayımı götürdükleri gibi... Onların yanıya kapadılar belki. Neden üstümden kilitli koydular beni? Ağladım ağladım sonra sustum. Silah sesleri de kesildi bir süre sonra. Pencereye koşuyorum, kalın demirler var. Yine kapıya, yine pencereye... Yapacak hiçbir şey yok. Yeniden ağlamayı denedim, ağlayamıyorum. Yatağın altına saklandım, boylu boyunca uzandım tahtaların üstüne. Ne oluyor? Dışarda ses, soluk kesildi artık, sanki kimseler yok... Karnım da acıktı, içim kıyılıyor. Bir kaşık pilav olsaydı... Pilav yiyoruz sabah ve akşam. Mektepte un bitti, ambarda çuvallarla buğday varmış. Miss Cold buğdayları bahçeye çıkarttırdı. Aşağıya değirmene yollasa yağmalayacaklarını biliyor. Buğdayları bahçede yıkadılar, sonra kaynattılar kazanlarda. Sonra da iki yassı taşın arasında ezip bulgur yaptılar. Birkaç gün sabahtan akşamlara dek çabaladı kızlar. Miss Cold başlarında bekledi. Nöbet nöbet bekledi hocalar. Şimdi bulgur yiyoruz, o da azar azar.. Yatağın altından çıktım, yine kapının önüne vardım. Anahtar deliğine dayadım kulağımı. Ayak sesleri var. Usuldan konuşmalar var. Korkuyorum, hiç ses etmiyorum şimdi. Yine yatağın altına kaçtım.

Devamı Yarın..

Ağrılarınız hangi hastalığı işaret ediyor

Aslında vücut uyarı sisteminin bir parçası olan ağrılar, kimi zaman hayatı çekilmez kılabiliyor. işte toplumda en sık görülen ağrılar ve tedavi yöntemleri.

İnsanın var olduğu andan itibaren adından söz ettiren bir olgudan bahsediyoruz, ağrı. İnsan yaşamının bir parçası, yarattığı psikolojik etkiler nedeniyle hayat standardını bir anda düşüren ve adeta ızdıraba dönüştüren bir durum.

Ağrı aslında vücudun bir uyarı sistemi. Çünkü hastanın doktora gitmesini sağlayan en önemli etkenlerin başında geliyor. Ağrının tanımı çok subjektif olmakla birlikte Dünya Ağrı Araştırmaları Teşkilatı'nın yaptığı tanımda, ağrının ortaya çıkışında kişiye özgülük önem taşıyor. Yani ağrı tamamen kişinin tanımlamasına özgü.

Acıbadem Hastanesi Ağrı Tedavi Bölümü'nden Dr. Selçuk Dinçer, "Bu nedenle, o kişinin daha önceki ağrı deneyimleri, karakteri, ağrı eşiği gibi birçok faktör, o anda hissettiği ağrının karakterini ve şiddetini belirliyor" diyerek, ağrının varlığının kişinin tüm sosyal yaşantısını etkileyerek onu iş yapamaz hale getirdiğini hatırlatıyor. Dr. Selçuk Dinçer, bunun sonucunda kişinin psikolojik yapısının da etkilenmesinin kaçınılmaz bir durum olduğunu söyleyerek, anksiyete, depresyon gibi sorunların ağrıya çok sık eşlik eden bir durum olarak karşılarına çıktığını, bunun da hayat kalitesi üzerinde negatif etki yaratan bir başka unsur olduğunu ifade ediyor.

Toplumu en fazla etkileyen ağrılar ve nedenlerine bakıldığında ise bel-boyun ağrıları ilk sırada geliyor. Onu baş ağrıları, kanser ağrıları ve nöropatik ağrılar takip ediyor. En basit olarak bu şekilde sıralanan ağrılarla ilgili bilgileri ise Acıbadem Sağlık Grubu, Ağrı Tedavi Bölümü sorumlusu Prof. Dr. Süleyman Özyalçın'dan aldık.

BAŞ AĞRILARI

Baş ağrıları içinde önemli bir grubu gerilim tipi baş ağrıları oluşturuyor. Özellikle baş çevresi adalelerinin kasılmasına bağlı olarak gelişen baş ağrılarının tedavisinde ilaçlar çok başarılı olmayabiliyor.

Baş ağrıları içinde gerilim tipi ağrılar ve migren önemli bir yer tutarken son yıllarda aşırı ağrı kesici ilaç kullanmaya bağlı ortaya çıkan baş ağrılarının da sık görülmeye başlandığını hatırlatan Prof. Dr. Özyalçın, bu durumda hangi sorunun ağrıya neden olduğunu anlamak adına kendilerini zorladığını anlatıyor. Öyleki bazen sadece aşırı ağrı kesici ilaç kullanımının kesilmesinin sağlanması bile hastanın baş ağrısı yakınmalarının azalmasına hatta tamamen geçmesine neden olabiliyor.

Migren ve gerilim tipi baş ağrılarının birbirine karıştırıldığını söyleyen Özyalçın, iki ağrının nedenleri ve nasıl yaşandığını şöyle anlatıyor: "Migrenin ortaya çıkışında belirgin bir faktör olmamakla birlikte genetiğin etken olduğunu biliyoruz.

Migrenin genel sıklığı yüzde 5-10 kadardır. Kadınlarda erkeklere oranla daha sık görülür. Gerilim tipi ağrılarda ise günlük yaşam sıkıntıları, baş boyun bölgesindeki adale kullanım bozuklukları, baş boyun bölgesindeki adale gerginliklerine bağlı travmalar etkili olabiliyor. Toplumda yüzde 30 oranında gözlenmektedir. Bunların dışında 1990'ların başında tanımlanan ve 2003 yılında yeni baş ağrısı sınıflamaları içine giren servikojenik baş ağrıları var. Bunlar da boyun bölgesinde ilk üç omurdan kaynaklanıyor. Özellikle trafik kazaları sonrasında arkadan araba vurmaya bağlı olarak ortaya çıkan travmalar, sporcularda ortaya çıkan ani harekete bağlı travmalar bu ağrının oluşmasında etkili oluyor."

KANSER AĞRILARI

Tüm kanserler ciddi ağrılara neden olmamakla birlikte, meme, kemik, prostat, akciğer kanserinin bir kısmı, ürogenital organlardan kaynaklanan kanserlerde, kemik metastazlarında, beyne yayılmış kanserlerde yoğun ağrılar ortaya çıkıyor. Kanserden kaynaklanan ağrılar öncelikle kanserin kendine veya metastazına bağlı olarak ortaya çıkabiliyor.

Ayrıca cerrahi, radyoterapi ve kemoterapi gibi kanser tedavisine bağlı olarak da ağrı oluşabiliyor. Prof. Dr. Özyalçın'ın verdiği bilgiye göre, kanser ağrılarında uygun ilaç kullanımı ile hastaların yüzde 80'inin ağrıları giderilebiliyor. Çözülemeyen ağrılarda ise sinir blokları uygulanıyor.

GEMLİK REHBERİ

GEREKLİ TELEFONLAR

İtfaiye	110
Polis İmdat	155
Jandarma İmdat	156
Jandarma K.	513 10 55
Polis Karakolu	513 18 79
Gar. Kom.	513 12 06

KAYMAKAMLIK

Kaymakamlık	513 10 51
C.Savcılığı	513 10 53
C.Savcı Yrd.	513 29 54
Emniyet Müd.	513 10 28

ULAŞIM

METRO	513 12 12
Aydın Turizm	513 20 77
Süzer Turizm	512 10 72
Kanberoğlu-Esadaş	514 45 49
Anıtur	514 47 71
Kamil Koç	513 35 71

HASTANELER

Devlet Hastanesi	513 92 00
SSK Hastanesi	513 23 29
Mer.Sağ.Ocağı	513 10 68

TAKSİLER

Körfez Taksi	513 18 21
Çınar Taksi	513 24 67
Güven Taksi	513 32 40
Gemlik Taksi	513 23 24
Manastır Taksi	514 35 50

RESMİ DAİRELER

TEK Arıza	513 20 66
TEK İşletme	513 45 03
Statyum	514 00 95
Orm.Böl.Şef.	513 12 86
Milli Eğt. Md.	513 11 74
Halk Kütüphane	513 13 53
Askerlik Şb.	513 10 57
Karayolları	513 13 08
Liman Baş.	513 11 33
Mal Müd.	513 10 95
Nüfus Md.	513 37 42
Özel İd. Md.	513 15 07
Tapu Sicl. Müd.	513 14 14
Müftülük	513 13 64
Gümrük Md.	524 85 86
Tekel Md.	513 10 42
Ver. Dairesi Md.	513 10 92
İlçe Tarım Müd.	513 11 86
İlçe Seç. Md.	513 77 77
Halk Eğitim Müd.	513 18 46

BELEDİYE

Santral	513 45 21 -23
Başkanlık	513 45 20
Zabıta	513 24 32
Otobüs İşlet.	513 45 21-122
Su İşlet.	513 45 21 - 115
İtfaiye	513 23 25
Muhasebe Md.	513 45 21 -182
Yazı İşl. Md.	513 45 21 -111
Su Arıza	Yalnız 185

DENİZ OTOBÜSÜ

Bursa	256 77 84
Mudanya	544 30 60
Yenikapı	(212) 516 12 12
Yalova	(226) 811 13 23
İDO İmam Aslan Dinlenme Tes.	513 23 94

VAPUR - FERİBOT

Yalova	(226) 814 10 20
Topçular	(226) 363 43 19
Eskihisar	(262) 655 60 31

OTOBÜS

Şehirlerarası	261 54 00
Otobüs Terminali	(18 Hat)

TÜP DAĞITICILARI

Aygaz	513 12 95
Tekgaz	513 16 37
Ocakgaz	513 16 37
Ergaz	513 88 43
İpragaz	513 22 59
Habaşgaz	513 45 46
Yeni Likitgaz	513 65 00
BP Gaz	514 59 81
Bütünler Likitgaz	513 80 00
Akçagaz	514 88 70
Totalgaz	514 17 00
AKCAN PETROL	513 10 79
YERLİYURTLAR PETROL	513 30 33
TUNCAY OTO GAZ	513 14 25

NÖBETÇİ ECZANE

6 EYLÜL SALI

BAYER ECZANESİ

GEMLİK Körfez GÜNLÜK SİYASİ GAZETE

YEREL SÜRELİ YAYIN
YIL : 33 SAYI : 2228
FİYATI : 0.25 YTL. (KDV Dahil)
Sahibi : Kadri GÜLER
Sorumlu Yazı İşleri Müdürü : Serap GÜLER
Haber Müdürü : Seyfettin ŞEKERSÖZ
İstiklal Cad. Bora Sok. No:3/B
Tel : 513 96 83 Fax : 513 35 95 GEMLİK
Yönetim ve Basım Yeri : KÖRFEZ OFSET
Matbaacılık-Yayıncılık-Reklamcılık Tesisi
İstiklal Cad. Bora Sok. No:3/B GEMLİK
(Dini bayram Günleri ve Pazar günleri yayınlanmaz)

ALTAN TİCARET

Demirdöküm Doğalgaz Kombi - Doğalgaz Kazanları- Brülörler - Radyatör - Doğalgaz Sobaları - Slip Kımalar- Doğalgaz tesisat döşeme işleri - Her Çeşit Sıhhı Tesisat-

40 YILLIK TECRÜBE ve GÜVEN

Evlere- işyerlerine- Sitelere Garantili Doğalgaz bağlama Hizmetleri

ALTAN TİCARET
İstiklal Caddesi No: 49
Tel. 513 12 81 GEMLİK

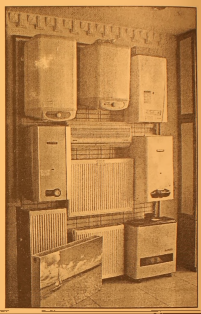

BÜCÜRÜK

GEMLİK SHOP

HİZMETE AÇILDI

0-13 YAŞ ÇOCUK GİYİMİNDE ARADIĞINIZ HERŞEY!

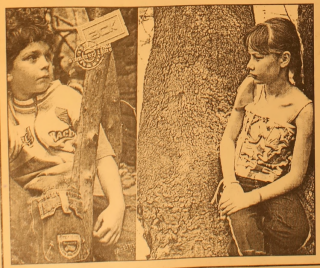

TEŞEKKÜR

Mağazamızın açılışına katılarak bizleri onurlandıran Gemliklilere sonsuz teşekkürlerimizi sunarız

Balıkpazarı 1 Nolu Cad. No:87
(Balıkpazarı Cami karşısı) - GEMLİK
Tel: 0.224 513 65 28

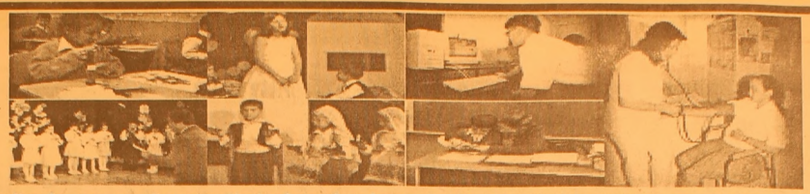

"İyi Bir Gelecek Aykent'le başlar"

Çocuklarınızın günde en az üç saatini alacak olan okul yolculuklarına son veriyoruz....
Okulumuz Özel Aykent İlköğretim Okulu ve Anasınıfı 2005 – 2006 öğretim yılı kayıtlarına başlamıştır.
Deneyimli kadrosu ve çağdaş eğitim anlayışıyla sizlere en yakın özel okuldur.

2005- 2006 ÖĞRETİM YILI FİYAT LİSTEMİZ

SINIFLAR	ÜCRET
ANASINIFI	3.000.000.000 TL
1. SINIF	3.750.000.000 TL
2. SINIF	4.500.000.000 TL
3. SINIF	4.500.000.000 TL
4. SINIF	4.500.000.000 TL
5. SINIF	4.500.000.000 TL
6. SINIF	4.500.000.000 TL
7. SINIF	4.500.000.000 TL
8. SINIF	4.500.000.000 TL

Fiyatlarımıza yemek ve servis dahildir
ÖDEMELERDE 10 TAKSİT İMKANI VARDIR
Tel : 513 50 84 - 512 27 77 GEMLİK

GEMLİK

GEMLİK'İN İLK GÜNLÜK GAZETESİ

Körfez

TARAFSIZ SİYASİ GAZETE

7 Eylül 2005 Çarşamba — 25 YKr. (250.000 TL.)

Uludağ Üniversitesi Ziraat Fakültesi Dekanı Vahap Katkat ile Veteriner Fakültesi Dekanı Hasan Batmaz, Engürücük Köyü'nde zeytin üreticisi ile biraraya geldi

Üniversite zeytine el attı

Engürücük Köyü'nde görülen zeytin kara hastalığına çare bulmak için Uludağ Üniversitesi duruma el attı. İlçe Tarım Müdürlüğü, Uludağ Üniversitesi'nden destek isteyince Üniversite öğretim üyeleri köye gelerek, üreticiye kara koşnil hakkında bilgi verdi. Köylülerin hastalıkla mücadele konusunda bilgisiz olduğu görüldü. *Seyfettin Şekersöz'ün haberi sayfa 5'de*

Engürücük Köyü Muhtarı Osman Çelik Üniversiteden gelen dekanlara ve teknik heyete kara hastalıklı dalları gösterirken soruna çare bulunmasını istedi.

Güne Bakış

Kadri GÜLER
kadri_guler@hotmail.com

Üniversite ve üretici

Dün Gemlik bir ilki yaşadı.

İlçemizde bu yıl açılacak olan Uludağ Üniversitesi'nin iki yüksek okulu daha açılmadan, Üniversite'nin Veteriner ve Zıraat Fakülteleri Dekanları Vahap Katkat ile Hasan Batmaz ve Üniversite Bitki Kurumu Görevlisi Alper Kumral, Engürücük Köyü'nde görülen halk dilindeki adı kara hastalık olan karnakoşnil ile ilgili olarak üreticileri bilgilendirdiler.

Akademisyenler belki de ilk kez zeytin hastalıkları konusunda doğrudan üretici köylü ile başbaşa sorunları görüştü.

İlçe Tarım Müdürü ve eski İlçe Tarım Müdürü'nün de katıldığı toplantıda, üreticilerin zararlıyla mücadele konusunda yeterli bilgiye sahip olmadığı görüldü.

Bu bir başlangıçtır.

Üniversite'nin Gemlik'e gelmesi ile bu ve buna benzer birçok konuda bilim adamlarından doğrudan Gemlik halkı destek görecektir.

Bu durum, giderek ilçe halkının hem kültürel, hem de ekonomik zenginliğine etki edecektir.

Bugün İlçemizde açılacak olan Dış Ticaret ve Bitkisel Üretim yüksek okullarına ÖSS kazanan öğrenciler kayıt yaptıracaklar.

Bu yeni dönemin başlangıcı olacaktır.

Bu Gemlik için bir MİLAT'tır.

Gemlik'te belki bir yeni rönesans yaşanacaktır.

Ünivesite ile aydınlanma, kentimizde yeni ufuklar açacak, sosyal, ekonomik ve kültürel kalkınma gerçekleşecektir.

Hayırlısı olsun.

İl Dernekler Müdürü Osman Dikmen, Yeni Dernekler Kanunu hakkında bilgiler verdi

Derneklere yeni yasa anlatıldı

Yeni Dernekler Kanunu ve getirdiği yenilikler hakkında açıklamalar yapan İl Dernekler Müdürü Osman Dikmen, derneklerin Maliye'den aldıkları makbuzların 1 Ekim 2005 tarihi itibariyle geçerliliklerinin kalkacağını söyledi. Haberi sayfa 3'de

Haftada İki

Diş Hekimi Özcan VURAL
ozcanvural1933@hotmail.com
www.ozcanvural.tk

Unutma

İnsanlar genel de hızlı bir şekilde para - mal - mevki sahibi olduklarında kim olduklarını - geçmişi - çevresini unutuyorlar...!

Etrafınıza şöyle bir bakın ; Ailenizin içinde , mahalleniz de , ilçeniz de -ilinizde velhasıl her yerde bu kişilerden bir kaçını görebilirsiniz.

Bunlar o kadar çoktur ki yaptıkları hareketlerle - görgüsüzlükleri ile hemen göze batarlar.

Bunlar önce arkadaşlarıyla, komşuları ve çevresiyle daha sonra da gerçeklerle ilişki ve ilgilerini keserler. Hızlı bir şekil de para - mal birikimine kavuşanlar, hızlı bir şekilde siyaset te - parti için de makam gücü elde etmiş olanlar , nereden geldiklerini çabuk unutuyor sanal bir alemde yaşamaya başlıyorlar.

Bu gücün makamdan-paradan geldiğini bilmezliğe gelip , hakiki gücün kendinden geldiği varsayımına kapılıp yalancı aynalarda kendilerini büyük görmeyi seviyorlar.

Para - mevki bakımından kendilerinden altta ki insanları çabuk unutuyor ,sonra bulundukları çizginin üzerindekilerle eşit ve ortak bir davranış - yaşam içine giriyorlar..

Siyasette Belediye Başkanı - Millet vekili Bakan olanlar; zaman zaman konuşurken bilgisizliğine - görgüsüzlüğüne tanık olduğumuz bu kişiler makama gelince eskileri çabuk unutup, büyüklük gösterisi içinde oluyorlar..

Bu özel sektörde de -Kamu kesiminde de sık sık görülen bir toplum yarası, örf ve ananelerimize yakışmayan bir durum . Haksız ve hızlı bir şekilde mala - paraya makama kavuşunca onlarda hazımsızlık oluyor, bu gücü yavaş sindirmesini bilemiyorlar.

Şımarıkça geliyorlar, bu gücü kaybedince küskün gidiyorlar. Ama güç ellerinde iken üstünlüklerini başkalarına göstermek arayışına giriyorlar. Bu para - mevki gücüyle başkalarından farklı olduklarını sergilemekten hoşlanıyorlar -zevk alıyorlar .

Hepimizin bildiğini bilmeme rağmen bir hikayeyi anlatmadan geçemeyeceğim...

Köyde eğitime başlayıp çeşitli olanak ile Üniversiteyi okuyup, bu süre içinde ailesi ile bağlarını koparan, onları hor gören bir gence babası her zaman ;

"Bizleri - çevreni unutma, iyi insan ol adam gibi adam ol "dermiş.

Bir zaman sonra o ile Vali olan bu kişi büyüklük kompleksi ile ailesini makamına çağırmış. Bu şekilde ki çağrı babanın gücüne gitmiş, gitmiş ama emir büyük yerden gelmiş, babada Gelmiş...!

Valilik makamında oğul azametli şekilde oturup gelen babasını aşağılayarak ;

"Bak beğenmiyor ,nasihatlar ediyordun Bak Vali oldum. Gördün mü?"

Bu sözlere ve davranışına üzülen baba; "Evet makam sahibi - Vali olmuşsun

ama ADAM olmamışsın oğul "demiş. Zamanın da sıradan bir vatandaş iken ay başında maaşını ,otobüs duraklarında otobüsü, vezne kuyruklarında sıraya giren, kazancı ile yaşamaya çalışan, büyüklerini görünce saygı ile selam veren bu insanlar, biraz da şansla geldikleri o mevkinin sarhoşluğuna etrafını görmez oluyorlar. Makam arabalarında dolaşıyor ,aldıkları aşırı paranın zevkini sürüyor, halkı anlamaz oluyorlar...!

Emek ve oy gücüyle kendilerini o noktaya getirenleri unutuyorlar... Hatta bazen eziyet ediyorlar. Kendileri 7 - 8 milyar maaş alırken Bağ-kur emeklisine 250 milyon emekli aylığı verilmesine seyirci olarak hiç vicdanları sızlamıyor.

Dinden - imandan-vicdandan söz edenler bu yüksek paraların sıcaklığıyla gevşeyip, biri birine yapışıp ayrı partide olsa bu para konuların da birlik - beraberlik içinde oluyorlar... Bu durum onlara yetmiyor, bu para ve gücün üstünlüğünü her yerde göstermek arayışına giriyorlar, farklı olduklarını göstermeye çalışıyorlar.

Eğitim sorunu (aile - okul - çevre), geri kalmışlık, görmemişlik bu davranışlarını olağan hale getiriyor.

Veliler, okulların 12 Eylül günü açılması nedeniyle çarşı pazar ucuzluk peşinde

Veliler okul telaşına düştü

Dün Salı Pazarında en kalabalık yerler okul malzemeleri satan tezgahlardı. Daha çok köylerden gelen veliler, ucuz mal alabilmek için pazar satıcılarını tercih ettiler.

Seyfettin ŞEKERSÖZ

12 Eylül 2005 Pazartesi günü açılacak olan 2005-2005 eğitim ve öğretim yılı için veliler hazırlıklarını yapmaya devam ediyor.

İlçe pazarında kurulan sergilerde bütçelerine uygun okul ihtiyaçlarını karşılayan veliler, çocuklarına giysi alma telaşına düştüler. Salı Pazarı içindeki sergiler daha ucuz olabileceği düşüncesiyle köylerden gelen velilerin tercihi daha çok pazar içindeki sergiler oluyor. Okul önlüğü, çantası, yakası, ayakkabısı ve defter kalemin derdine düşen veliler bütçelerine uygun olan yerlerden alışverişlerini yaparlar ken, kaliteli mal almak isteyenler ise mağazaları tercih ediyorlar.

Ticaret Odası'nda AB semineri yapılacak

Bursa Ticaret ve Sanayi Odası Avrupa Birliği Bilgi Bürosu tarafından Gemlik ticaret ve Sanayi Odası'nda seminer düzenlendi. Avrupa Birliği'nin Ticaret, Sanayi, Tarım Politikaları ve AB Hukukunun ele alınacağı toplantıya konuşmacı olarak Prof. Dr. Yaşar Uysal katılacak. 12 Eylül 2005 Pazartesi günü Ticaret ve Sanayi Odası salonunda yapılacak seminer toplantı saat 14.oo ile 16.oo saatleri arasında yapılacak

ELEMAN ARANIYOR
15 - 25 yaş arası
bayan eleman aranıyor.
Tel: 513 18 02 - 03

TURAN TRAFİK
ADNAN TURAN
Her türlü araç devir
Yeni kayıt, Plaka , Ruhsat,
Fenni muayene
Sigorta işlemleri yapılır.
Adres: Gürle İş Merkezi
Kat: 1 No: 55 - GEMLİK
Tel : (0.224) 514 62 02
GSM: (0.537) 933 25 26

İl Dernekler Müdürü Osman Dikmen, Yeni Dernekler Kanunu hakkında bilgiler verdi

Derneklere yeni yasa anlatıldı

Yeni Dernekler Kanunu ve getirdiği yenilikler hakkında açıklamalar yapan İl Dernekler Müdürü Osman Dikmen, derneklerin Maliye'den aldıkları makbuzların 1 Ekim 2005 tarihi itibariyle geçerliliklerinin kalkacağını söyledi.

Seyfettin ŞEKERSÖZ

İl Dernekler Müdürü Osman Dikmen, dernek başkanlarına yasa hakkında bilgiler verdi

Yeni çıkan Dernekler Yasası ile bundan böyle tüm bağlantılarını Bursa Merkez'de bulunan Dernekler Masası ile yapacak olan dernek başkanlarına yeni yasa hakkında bilgiler verildi. Gemlik Erzurumlular Derneği'nde biraraya gelen dernek başkanlarına İl Dernekler Müdürü Osman Dikmen açıklayıcı bilgiler verdi.

Yeni Dernekler Kanunu ve bu kanunun getirdiği yenilikler hakkında açıklamalarda bulunan Dikmen, yeni yasa ile derneklerin Maliye'den aldıkları makbuzların 1 Ekim 2005 itibariyle geçerliliklerinin kalkacağını söyledi. Dernekler, ellerinde bulunan kullanılmamış makbuzları 5 yıl sür8e ile muhafaza ettikten sonra imha edebilecekler.

Yeni Dernekler Yasası'nın, derneklere daha rahat çalışma ortamı getirdiğini belirten İl Dernekler Müdürü Osman Dikmen, dernek yönetimlerinin artık noter tasdikli defterlere gerek duymayacaklarını bu işlemlerin İl Dernekler Müdürlüğü'nde kendileri tarafından ücretsiz tasdik edileceğini söyledi. Dernek tüzüklerinin önceki yıllarda gazete ile ilanlarının yapıldığını ve işin derneklere parasal yük getirdiğini dile getiren İl Dernekler Müdürü Osman Dikmen, yeni yasa ile bu uygulamanın kaldırıldığını söyledi.

Yeni çıkan Dernekler Yasası ile 12-18 yaş arasında çocukların da (çocuk dernekleri) kurabileceklerini bildiren Dikmen, ancak 15-18 yaş arasındaki gençlerin yönetime girebileceklerini hatırlattı.

Dernek toplantılarına yeni çıkan yasa ile hükümet komiserinin katılımlarının kaldırıldığını duyuran Dikmen, *"Dernekler hem tüzük ilanı ücretinden hem de hükümet komiseri için para yatırma derdinden kurtarıldılar"* dedi.

Derneklerin 2 yıl içinde tüm yazışmalarını bilgisayar ortamında elektronik posta ile yapacaklarını duyuran Dikmen, yeni Dernekler Kanunu hakkında bilgi almak isteyenlerin (dernekler.com.tr) den yararlanabilecekleri söyledi.

İl Dernekler Müdürü Osman Dikmen, Gemlik'te federasyon kurmak istenildiğinde beş derneğin bir araya gelmesiyle olabileceği ve sorun yaşanmayacağını ifade etti.

Gemlik'te bulunan yöresel derneklerin uzun süredir aralarında yaptıkları bir sonraki toplantının 6 Ekim 2005 Perşembe günü Elazığlılar Derneği'nde İftar yemekli olacağı duyuruldu.

Vicdanca

Vicdan KAYIR TOPAKTAŞ

Kurşunlu'da Tahtalıköy ...

Kurşunlum .... Yosun köyüm.. Ne oldu sana? Ne yaptılar sana? (...)

Gemlik Kurşunlu'ya doğru yolunuz düşerse sakın şaşırmayın;

"Tahtalıköy....levhasını gördüğünüzde!..

Bu dev tabelanın altında da bir mesaj var;

'Yeni bir hayata doğru'...

Şaşırmayın...

Kurşunlu'ya doğru yolunuz düşerse, beldesinin tırnak kadar kalan 'Kurşunlu' levhası Hoş geldin' diyor. Hoş geldiniz, beldeme....

Hala yosun kokar, Iodosu Ağustos sıcağında üşütür...

Yazdan ve kıştan çalan mevsimleri bulursunuz...

Marmara'nın en uzun sahil şeridinin yer aldığı kordonun tam göbeğinde, dev bir levha sizi karşılarsa, sakın şaşırmayın...

Ahşaptan yapılmış sıra dükkanların güzelliğinde, balık yeme, çay içme, alışveriş etme imkanını buluyorsunuz.... Ahşap sıcaklığında...

Ama....

"Tahtalıköy...

Yeni bir hayata.." levhası beldenin esprisi olmuş, bile...

"Tahtalıköyde inen var mı?" diye gülümsüyor şoför...

Bir yolcu sesleniyor;

"Daha gencim ağabey..."

Kurşunlumun adı olmuş Tahtalıköy!!!

Şaka mı?

Bu konu bu kadar kolay 'pas' geçilir mi?

Tahtalıköy'ün mecazi anlamını bilmeyen var mı? Kurşunlu Beldesi'nin adını unuttururcasına ahşap dükkanların yer aldığı o güzel mekana asılan dev Tahtalıköy levhası... mesaj;Yeni bir hayata...

Oldu mu? Başka isim mi, yoktu?

Muzip beldemin insanlarının da 'esprisi' oluvermiş, Tahtalıköy...

'Tahtalıköy'e hadi...."

Benim köyümdür Kurşunlu...

Çocukluğum, gençliğim.....

Çardak çay bahçesi vardı, çatısı defne dalları ile örtülü...

Sabahladığımız geceler...

O doğallığı hala ararım...

Ahşap yapıları ilk gördüğümde çok hoşuma gitti...

Ama o levha olmamış.... Olmamış....

Tahtalıköy levhasının derhal çıkartılması gerekiyor! Öğretmenbelediye başkanına da bu yakışır hani!...

Osmanlı Köyü Cumalıkızık da 'kınalıkar' adlı bir dizi çekildi.. Cumalıkızık'a 'kınalıkar' adı yapıştırıldı...

Minibüsler bile 'Cumalıkızık' levhasını atıp, 'Kınalıkar'ı astılar. TV dizisi hafızalardan silindi... Minibüsler de 'Kınalıkar' levhalarını yok etti... Ama hala Kınalıkar adı var...

Özellikle, Bursa dışından gelenlerin çoğu, 'kınalıkarı' görmek istediklerini söylüyorlar...

Öğretmen belediye başkanı, 'ben köyümü –beldemi-severim...

Kurşunluma yakışır bir levha ile 'hoş geldin' deme zamanı...

Tahtalıköy levhasının da tahtalıköye gitmesinin zamanıdır...

Bu arada bir notum var;

Bu da bir bakış açısı...

Kızım Deniz, 'Tahtalıköy' ve yeni bir hayata doğru... levhasından çok hoşnut..

Diyor ki, " Bence gayet güzel. Ölümden sonra hayat var olduğunu düşünürsek, Tahtalıköy olması da doğal.. Bence bu levha kalmalı, esprisi güzel"...

Farklı düşüncelere saygımız sonsuz...

Kızım Deniz de bu fikirde...

Sevgiler...

Celal Bayar Anadolu Lisesi'nin karşısında depolanan topraklar nedeniyle, çevrede bulunanlar şikayetçi oldu

Topraklar sorun yaratıyor

Seyfettin ŞEKERSÖZ

Doğalgaz kazılarının tüm hızıyla sürdüğü ilçe cadde ve sokaklarında vatandaşların sıkıntılarına eğitim kurumları da ortak olmaya başladı. Kazılan çukurlara döşenen boruların üzerine dökülen ince özel topraklar Dr. Ziya Kaya Mahallesi'ndeki boş alanda bekletilince çevrede bulunanlar pencerelerini açamıyorlar. Celal Bayar Anadolu Lisesi'nin tam karşısında depolanan toprakların rüzgarlı havalarda okul kapı ve pencerelerinden sınıflara dolduğunu öne süren okul yönetimi çareyi İlçe Milli Eğitim'e şikayet etmekte buldular. Durumun GEMDAŞ firmasına sözlü olarak iletildiği öğrenilirken, Pazartesi günü açılacak yeni eğitim yılında aynı sorunun başka okullarda da yaşanacağı ileri sürülüyor.

Doğalgaz çalışmaları sırasında kazılan çukurlara döşenen boruların üzerine dökülen ince topraklar mahalle sakinleri ve Celal Bayar Anadolu Lisesi yönetimine sorun oldu

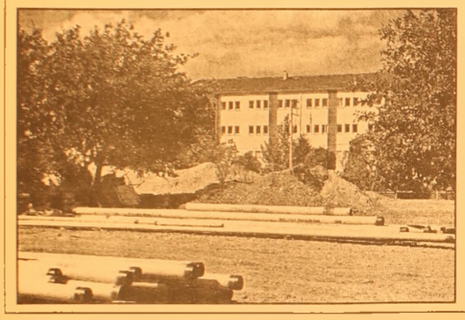

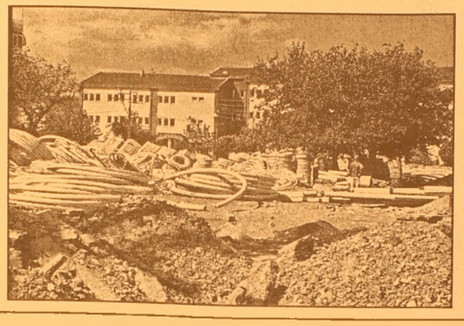

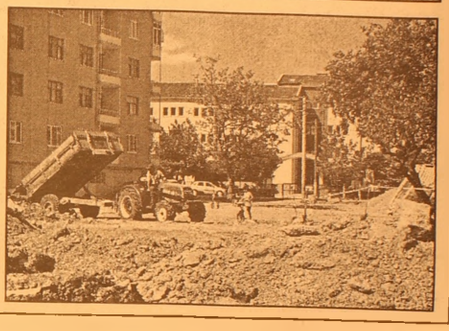

ŞENEN Balık ve Av Malzemeleri Ticareti

Balık tutma zevkini bizimle yaşayın..

- Her çeşit balık ağları
- Sakana Misina Ağları
- İp Ağ
- Fanya
- Mantar, kurşun
- İp Çeşitleri
- Sandal Malzemeleri
- Kürek
- Çapa
- Macun
- Galvenizli çivi
- TMC sintine pompası
- ve diğer malzemeler ile hizmetinizdeyiz.

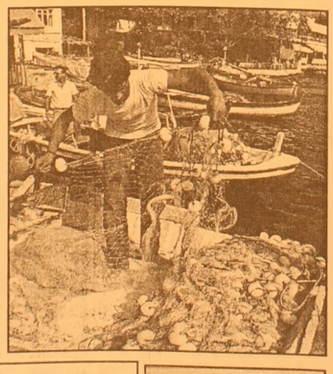

Erkan ŞENEN

Ömerbey Mah. Üstün Sok. 16/ A
MUDANYA / BURSA
Tel & Fax : (0.224) 544 63 14
GSM : (0.532) 297 23 18

İDO kış tarifelerine başlıyor

İstanbul Deniz Otobüsleri A.Ş'nin (İDO) 12 Eylül Pazartesi günü kış tarifesine başlayacağı bildirildi. İDO'dan yapılan açıklamaya göre, şehirhatları vapur seferlerinde ek hat uygulamaları yapılacak Çengelköy-Beylerbeyi-Kuzguncuk-Beşiktaş-Eminönü hattında seferler, ring olarak gerçekleştirilecek. Bu seferler 07.10, 07.40, 08.15, 08.45 saatlerinde Çengelköy'den, 17.35, 18.20, 18.50 ve 19.35 saatlerinde de Eminönü'den yapılacak. Hafta içi Harem-Kabataş arasında

deneme seferlerinin başlatılacağı iç hatlarda, ayrıca Sirkeci-Çınarcık hattında yeniden düzenli vapur seferleri hizmete sokulacak. Kış tarifesinde eylül ayı boyunca, Avşa-Marmara ve Çınarcık-Esenköy'e deniz otobüsü seferleri sadece hafta sonları gerçekleştirilecek. 12 Eylül-9 Ekim tarihleri arasında salı, çarşamba, perşembe ve cumartesi günleri 4, diğer günler de 3 seferin yapılacağı İstanbul- Bandırma hattında, yoğun yolcu talepleri sonucu cumartesi ve pazar günleri sabah seferleri saat 08.00'den 07.00'ye alındı. Dönüş yolculuğunda ise hafta içi saat 09.30'da yapılan Bandırma-Yenikapı seferi saat 09.45'te gerçekleştirilecek. İDO'nun tarifesi ve seferleri hakkında "444 44 36" numaralı çağrı merkezi ve "www.ido.com.tr" web sitesinden ayrıntılı bilgi alınabiliyor.

Uludağ Üniversitesi Ziraat Fakültesi Dekanı Vahap Katkat ile Veteriner Fakültesi Dekanı Hasan Batmaz, Engürücük Köyü'nde zeytin üreticisi ile biraraya geldi

Üniversite zeytine el attı

Seyfettin ŞEKERSÖZ

Zeytinde baş gösteren kara hastalık (karakoşnil) nedeniyle mücadele etmekte çaresiz kalan çiftçiye üniversiteden destek geldi.

İlçe Tarım Müdürü İbrahim Çetin'in durumu Uludağ Üniversitesi'ne iletmesinden sonra dün Engürücük Köyü'nde toplantı yapıldı.

Uludağ Üniversitesi Ziraat Fakültesi Dekanı Vahap Katkat ile Veteriner Fakültesi Dekanı Hasan Batmaz'ın katıldığı toplantıya çevre köylerden gelen çiftçiler büyük ilgi gösterdi.

Köy Muhtarı Osman Çelik'in çevrede bazı bölgelerde gözüken kara hastalık ile çiftçinin baş etmede çaresiz kaldığını belirterek, ağaçlardan koparılan hastalıklı dalları gösterdi.

Çelik, *"Ne yapacağı mızı şaşırdık, bu hastalığa biran önce çözüm bulunmalı"* dedi.

Uludağ Üniversitesi Bitki Kurum Bilimi Görevlisi N. Alper Kumral'ın hazırladığı sinevizyon göste risiyle hastalık hakkında geniş bilgiler verilirken zeytin üreticisinin hastalıkla mücadelede bilinçsiz olduğu gözlendi.

Zeytinlik sahiplerinin hepsinin ağaçlarını bakım yaptırmaları gerektiği bir kere daha vurgulanırken, bakımı yapılmayan ağaçların yanlardaki ağaçlara hastalık bulaştırdığı belirtildi.

2004 yılında başlayan kara hastalığın 2005 yılında daha ileri seviyede görüldüğü saptanırken, bu hastalığın ilk kez ikinci kez döl verdiğinin görüldüğü açıklandı.

Çiftçilerin büyük çoğunluğunun yeni çıkan Turbo sistem ile ağaçlarını ilaçlama yaptığı ortaya çıkarken, bu sistemin ağaçlara yeteri kadar tesir etmediği görüşü ağırlık kazandı.

Uludağ Üniversitesi Ziraat Fakültesi Dekanı Vahap Katkat, yöre çitçisine yaptığı bilgilendirmede, bu yıl mücadelede zamanın geçtiği ancak, gelecek yıl iyi bir mücadele ile hastalığın yok edilebi leceğini söyledi.

Engürücük Köyünde zeytin üreticilerine Uludağ Üniversitesi Zıraat ve Veteriner Fakültesi Dekanlarının da katıldığı bir toplantıda karakoşnil hastalığı anlatıldı.

GEMLİK'TE BİR İLK

TOMOKAY

RADYOLOJİ MERKEZİ

✓ SPİRAL BİLGİSAYARLI TOMOGRAFİ (BT)
✓ ULTRASONOGRAFİ (US)
✓ RENKLİ DOPPLER ULTRASONOGRAFİ
✓ 4 BOYUTLU GEBELİK ULTRASONOGRAFİ
✓ GİRİŞİMSEL RADYOLOJİ (BİYOPSİ vb)

Mesai Saatleri: 08.30 - 20.00 / Cumartesi 08.30 17.00

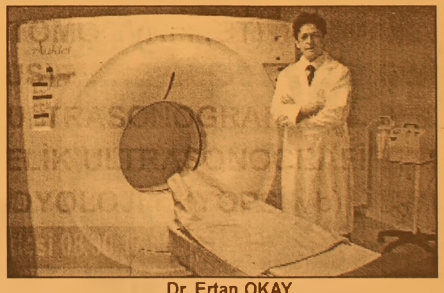

Dr. Ertan OKAY
Radyoloji Uzmanı

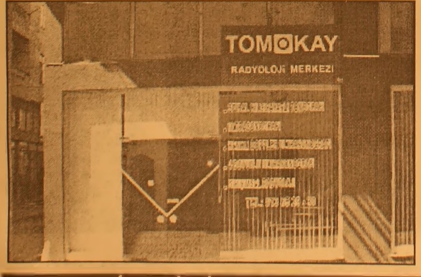

SPİRAL BİLGİSAYARLI TOMOGRAFİ

Merkezimizde Spiral Bilgisayarlı Tomografi Cihazı ile tüm Bilgisayarlı Tomografi (BT) çekimleri yapılmaktadır.

En yeni teknolojiyle gerçekleştirdiğimiz çekimler sayesinde tüm organ dokulardaki hastalıkları teşhis etmekteyiz.

ULTRASONOGRAFİ

Merkezimizde en son teknoloji Ultrasonografi Cihazı bulunmaktadır.

Renkli Doppler Ultrasonografi ile damar hastalıklarını teşhis edebilmekteyiz.

Gebelikte kullandığımız dünyanın en gelişmiş 4 boyutlu Ultrasonografi cihazıyla bebeği anne karnında canlı bir şekilde renkli olarak görmekteyiz.

ACİL DURUMLARDA 24 SAAT 513 65 29 NOLU TELEFONDAN BİZE ULAŞABİLİRSİNİZ

TEL: 513 65 29 - 30

FAX: 513 65 18

Adres : Dr. Ziya Kaya Mahallesi
Dutluk Sok No: 3 - GEMLİK
(Eski SSK Hastanesi ile Migros arasında)
e-mail: tomokay@gmail.com

Fransa Türkiye için B planı istiyor

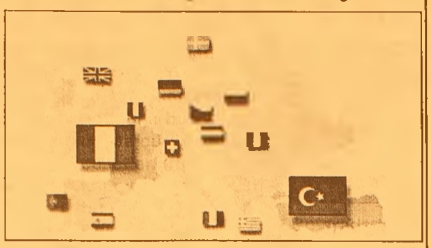

Fransa'nın Türkiye için bir "B Planı"nın oluşturulmasını istediği bildirildi. Brüksel'deki Fransız yetkilileri, "imtiyazlı ortaklığın" tam üyelik için bir ilk adım olabileceğini savundu.

Son dönemde Türkiye konusunda olumsuz çıkışlarda bulunan Fransa'nın Türkiye için bir "B Planı"nın oluşturulması isteniyor.

ABHaber'e göre, Brüksel'deki Fransız yetkililer, Türkiye konusunda bir "B planı"nın olması için çalışıyor.

Fransız yetkililer, "imtiyazlı ortaklık" konusunda AB'de karar alınırsa ileride bunun içinin doldurulabileceğini öne sürüyorlar.

"İmtiyazlı ortaklığın" tam üyeliğin ilk adımını oluşturabileceğini savunan Fransız yetkilileri, AB'nin bu konuda cesaretli adımlar atmasını istiyorlar.

Fransa'nın, Müzakere Çerçevesi Belgesi'nde "imtiyazlı ortaklık" ile ilgili eklemeler yapmak istediği belirtiliyor.

Fransız yetkililere göre, Fransa, Türkiye'nin Kıbrıs'a ilişkin deklarasyonunu "hukuken gereksiz ve üzüntü verici" buluyorlar. Fransa'nın, Türkiye'nin AB üyesi olan bir ülkeyi tanımamasına ilke olarak karşı olduğu ifade ediliyor.

AB'nin yapacağı karşı deklarasyonda, uyum protokolünün uygulanmasının takip edilmesi ve Türkiye ile Kıbrıs Rum Kesimi arasındaki ilişkilerin normalleşmesi için adım atılması olmak üzere, iki konunun öne çıktığı düşünülüyor.

Fransız yetkililere göre, Fransa, ikinci konuda diğer devletlere neyi kabul ettirebilirse onu savunacak.

Fransa'nın Türkiye'nin Rum Kesimi'ni üyelik öncesi tanıması gerektiğini düşünmekle birlikte 3 Ekim öncesi böyle bir talebinin olmayacağı kaydediliyor.

Cesetler kamyonla toplanıyor

ABD'nin güneyini vuran kasırgadan en çok etkilenen New Orleans kentinde bir haftadan bu yana açıkta çürüyen cesetler, frigorifik kamyonlarla dünden bu yana toplanıyor.

Cesetleri toplama işlemine askerler, polisler ve diğer yardım ekipleri katılıyor. Ekipler, sular çekildikçe yol kenarlarında veya binaların içlerinde ortaya çıkan binlerce cesedi topluyor.

Yardım ekipleri, kapı kapı dolaşıp yardıma ihtiyacı bulunanları ve hasta olanları tespit ederken, evlerdeki cesetleri de kamyonlara yüklüyor.

TRAVOLTA'DAN YARDIM

Bu arada Katrina afetzedelerine ünlülerin yardım yarışı da sürüyor.

Amerikan sinema dünyasının Sean Penn gibi isimlerinin yanı sıra John Travolta ve eşi Kelly Preston da yardım kervanına katıldı.

Deneyimli pilot Travolta, kendi kullandığı uçakla afetzedeler için 5 ton gıda ve 400 doz tetanoz aşısını New Orleans kentine getirdi.

MARŞAL PLANI

Luisiana eyaleti Valisi Kathleen Blanco da, bölgedeki büyük yıkıma dikkati çekerek, ABD'nin İkinci Dünya Savaşı'ndan sonra Avrupa'ya destek için giriştiği Marşal Planı gibi bir yardım projesinin uygulanmasını istedi. Blanco, Luisiana halkının, eyaletin yeniden inşası için Marşal Planı'na benzeyen bir plan üzerinde çalışacağını belirterek,Eyaletimizi yeniden ayağa kaldıracağız" dedi.

KSK MÜHENDİSLİK LTD. ŞTİ.
Sebahattin DOKSANBİR

Buderus
ISISAN
AKILLI ISITMA SİSTEMLERİ
YETKİLİ BAYİİ

DOĞALGAZ
KOMBİ
KAZAN
KALORİFER TESİSATI
KLİMA
HAVALANDIRMA
SIHHİ TESİSAT TAAHHÜT

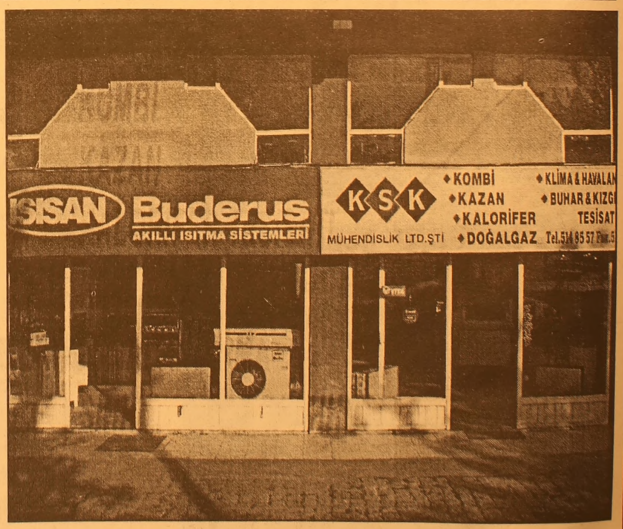

DOĞALGAZ BİZİM İŞİMİZ

Merkez: Gazcılar Cad. No:27 BURSA
Tel: (0.224) 220 61 53 Fax: 225 30 74
Şb: İstiklal Cad. Baytaş Körfez Sitesi
Blok 2 No:42 GEMLİK
Tel: (0.224) 514 85 57 Fax: 514 85 58

Üniversitelerin başlama tarihleri

Üniversiteler, gelecek haftadan itibaren yeni akademik yıla başlamaya hazırlanıyor. 2005-2006 akademik yılında 368 bin 383 öğrenci, üniversiteyle tanışacak.
Yeni akademik yılda devlet üniversitelerine lisans programlarına 168 bin 182, ön lisans programlarına 171 bin 326, vakıf üniversitelerinin lisans programlarına 20 bin 645, ön lisans programlarına 8 bin 230 aday kayıt yaptıracak. Açıköğretim programlarına kaydolacak aday sayısı ise 229 bin 264.
Türkiye'de 51'i devlet üniversitesi, 2'si yüksek teknoloji enstitüsü, 24'ü de vakıf üniversitesi olmak üzere toplam 77 üniversite hizmet veriyor. Üniversitelerin örgün öğretim programlarında 882 bini kız olmak üzere toplam 2 milyon 106 bin öğrenci öğrenim görüyor.

Bazı üniversitelerin eğitim-öğretime başlama tarihleri şöyle:
12 Eylül: Akdeniz, Bilkent, Kocaeli, TOBB ETÜ, Yeditepe,
14 Eylül: Gazi
15 Eylül: ODTÜ
19 Eylül: Ankara, Cumhuriyet, Çanakkale Onsekiz Mart, Dumlupınar, Ege, Erciyes, Gaziosmanpaşa, İstanbul Teknik, Kafkas, Karadeniz Teknik, Mersin, Muğla, Sakarya, Zonguldak Karaelmas, Selçuk, Atılım ve Beykent üniversiteleri,
26 Eylül: Adnan Menderes, Anadolu, Atatürk, Balıkesir, Celal Bayar, Çukurova, Harran, Kırıkkale, Mimar Sinan Güzel Sanatlar, Niğde, Eskişehir Osmangazi, Pamukkale, Trakya, Uludağ, Yıldız Teknik, Çankaya, Doğuş, Fatih, Haliç, İstanbul Kültür, Sabancı ve Koç üniversiteleri ile Gebze Yüksek Teknoloji Enstitüsü
27 Eylül: Ufuk
28 Eylül: Bahçeşehir, Boğaziçi
3 Ekim : Abant İzzet Baysal, Hacettepe, İstanbul, Marmara, Mustafa Kemal, Maltepe, İzmir Yüksek Teknoloji Enstitüsü
10 Ekim: İzmir Ekonomi

Tek ders sınavı bugün

Üniversiteyi kazandığı halde tek dersten başarısız olduğu için mezun olamayan öğrenciler bugün sınava girecek.
Milli Eğitim Bakanlığı, yüksek öğretim programlarına yerleştirilmeye hak kazanan, ancak tek dersten başarısız oldukları için mezun olamayan öğrencilere bir sınav hakkı tanımıştı.
Sınava, şu koşulları sağlayan öğrenciler girebilecek:
"-2005 Öğrenci Seçme Sınavı yerleştirme sonuçlarında bir yüksek öğretim programına yerleştirilenler,
-Açıköğretim Fakültesi'ne yerleşenler,
-Özel yetenek sınavı ile öğrenci alan yükseköğretim programlarını kazananlar,
-Sınavsız geçiş hakkından yararlanarak bir yüksek öğretim programına yerleştirilenler."
Sınavı başaran öğrencilerin diplomaları, üniversitelere kayıt tarihlerini kaçırmamaları için geciktirilmeden düzenlenecek.

GÜNLÜK Körfez GÜNLÜK SİYASİ GAZETE
ABONE OLDUNUZ MU?
ABONE OLUN
OKUYUN OKUTUN

Öğrenci servislerine yüzde 25 zam var

Okul servislerine yüzde 15-25 oranında zam geldi. İstanbul'da en kısa mesafe servis ücreti 100 YTL'ye, en uzak mesafe ise 230 YTL'ye çıktı. Veliler kızgın, servisçiler zammı savunuyor
Veliler, bu zamları yüksek bulduklarını belirtirken, servis işletmecileri de "Akaryakıta defalarca zam geldi" diyerek yapılan zammı savundular.
Eğitim ve öğretim yılının başlamasına kısa bir süre kala velilerin cebinden çıkacak olan masrafın miktarı da netleşmeye başladı.
Bu yıl velilerin kırtasiye ve giyim için yapacağı harcamada fazla bir artış olmamasına rağmen öğrenci servisleri geçen yıla göre yüzde 15- 25 arasında zamlandı. İstanbul'da geçen yıla göre yüzde 25'lik artış yapılarak en kısa mesafe 100 YTL, en uzak mesafe ise 230 YTL olarak belirlendi. İzmir'de yüzde 20 ve Adana'da da yüzde 18'lik zam yapıldı.

Ankara'da ise servis ücretlerine yapılacak zam miktarı henüz belirlenmedi.
VELİLERİN İŞİ ZOR
İstanbul'da hergün 10 bin öğrenci servisi, günde 400 bin öğrenci taşıyor.
İstanbul Servis Aracı İşletmeciler Odası Başkanı Halit Tayanç'ın bu yıl İstanbul'da bir velinin en kısa mesafe için tek öğrenciye 9 ay boyunca 900 YTL, 2 öğrenci için bin 800 YTL, en uzak mesafeler için tek öğrenciye 2 bin YTL ve iki öğrenci için ise 4 bin YTL servis ücreti ödeyeceğini söyledi.
İzmir Otobüsçüler ve Umum Servis Araçları İşletmecileri Odası Başkanı Hasan Basri Bostancı, ortalama yüzde 20 oranında ücret artışı yaptıklarını belirterek, bu belirlenen resmi fiyatların yanısa veliler ile servis aracı sahipleri arasında ikili anlaşma ile de ücret tarifesinin belirlenebileceğini anlattı.
Adana'da ise Umum Servisçiler Odası tarafından Esnaf ve Sanatkarlar Odaları Birliği'ne (ESOB) teklif edilen yeni ücret tarifesine göre en kısa mesafe 45 YTL'den 55 YTL'ye ve uzun mesafelerde 55 YTL'den 65 YTL'ye yükseltilmesi isteniyor.

Açık öğretimli de artık öğrenci oldu

Açık Öğretimliler Vakfı Başkanı Muharrem Soğuksu'nun bazı illerde açık öğretimli öğrencilere paso indirimi yapılmamasını eleştiren demecinden sonra pek çok ilde uygulama kaldırıldı.
Soğuksu'nun Haber7 aracılığı ile Açık Öğretim Fakültesi öğrencilerinin ayrımcılık kurbanı olduğunru dile getirmesi üzerine pek çok başkan bu hatadan döndü.
'Açık Öğretimliler,öğrenci değil mi' başlıklı haberimiz üzerine onu aşkın belediye başkanınının Açık Öğretimliler Vakfı'nı arayarak ve fakslar çekerek, böyle bir uygulamadan haberlerinin olmadığını belirttiler. Vakıftan yapılan açıklamaya göre belediye başkanları, "Açık öğretimimde okuyan öğrencileri, diğer öğrencilerle ayrı tutmak söz konusu olamaz,. Böyle bir uygulama gösterenler hakkında işlem yapacağız" dediler.
Açık Öğretimde okuyan öğrencilerin, öğrenimlerine ikametgahlarında devam etmesinin, öğrencilik haklarından yoksun bırakılmasını gerektirmeyeceğini vurgulayan, Açık Öğretimliler vakfı Başkanı Muharrem Soğuksu, duyarlı belediye başkanlarına teşekkür ederek şunları söyledi: "Yerel yöneticilerimiz artık bu öğrencilerimizin elinden tutup, onlara sosyal imkanlar vermelidirler. Dedi.

Yargının zirvesinde büyük kapışma

Adli yılın açılış konuşmasında Yargıtay Başkanı Osman Arslan Anayasa Mahkemesi'ni hedef aldı. Yüce Mahkeme'den Aslan'a yanıt gecikmedi. İşte Haşim Kılıç ateş gibi sözleri:

Anayasa Mahkemesi Başkanvekili Haşim Kılıç, Yargıtay Başkanı Osman Arslan'ın Anayasa Mahkemesi'ne yönelik sözlerini "Anayasa Mahkemesi'ne yapılmış bir saldırı" olarak nitelediğini söyledi.

Kılıç, Arslan'ın Yüce Divan'da yargılama sürerken yaptığı açıklamaları "talihsizlik" olarak niteledi.

Adli yılın başlaması dolayısıyla Yargıtay'da düzenlenen törenin ardından çıkışta, Yargıtay Başkanı Osman Arslan'ın Anayasa

Mahkemesi'ne yönelik eleştirileri hakkında Anayasa Mahkemesi Başkanı Tülay Tuğcu'ya soru yöneltildi.

Tuğcu, bu soruya, "Doğal bir şey. Zamanı gelince yanıtlayacağız. Şimdi söyleyecek bir şey yok" yanıtını verdi.

Aynı yöndeki sorular üzerine Haşim Kılıç ise şöyle konuştu: "Herkesin olduğu gibi sayın başkanın da düşüncelerini açıklama ve ifade etme özgürlüğü vardır. Ben bu konuyu bu çerçevede değerlendiriyorum. Ancak öncelikle sayın baro başkanının çok sorumlu konuşmasından dolayı kendisine teşekkür ediyorum.

Yüce Divan konusunun çok yoğun bir şekilde devam ettiği bir süreçte Sayın Yargıtay Başkanı'nın, sanıkların belki de güvenini, olası bir ihtimalle güvenini sarsıcı birtakım açıklamalarda bulunmalarını çok talihsiz ve sorumsuz bir konuşma olarak niteliyorum. Bu konuşmayı Anayasa Mahkemesi'ne yapılmış bir saldırı olarak niteliyorum ve bunun cevabı da kurumumuz tarafından verilecektir."

YARGITAY BAŞKANI NE DEMİŞTİ?

Yargıtay Başkanı Osman Arslan, Anayasa Mahkemesi'nin "bireysel başvuru" önerisini değerlendirirken, Yüksek Mahkeme'nin iş yüküne de vurgu yaptı. Arslan, "Yıllık ortalama 79 karar veren ve yıllarca verdiği kararları yazmayan/yazamayan mahkemenin her yıl yüzbinlerce kararı nasıl oluşturacağı ve nasıl yazacağı kanıtlanmadıkça bu mahkemeye böyle bir ek yük verilemez" dedi.

Anayasa Mahkemesi'nin, bireysel başvuru isteği ile yasaları uygulamayı, bunun doğal sonucu olarak da diğer yüksek mahkemeleri denetlemeyi istediğini savunan Arslan, yasama tasarruflarını soyut bazda denetleyen mahkemenin yargı tasarruflarını somut bazda, olay bazında denetleme isteminde bulunduğunu ifade etti.

"SÜPER TEMYİZ İSTEMİ"

Anayasa Mahkemesi'nin bu isteminin "süper temyiz istemi" niteliğinde olduğunu söyleyen Arslan, aynı konuda iki kez temyiz yolunun kabul edilemeyeceğine işaret etti.

Yüksek mahkemelerin denkliğinin esas olduğuna dikkati çeken Arslan, bu denkliğin bozulmasının yargıda kaos yaratacağını, yüksek mahkemelerin çatışması sonucunu doğuracağını ve yarar yerine zarar getireceğini kaydetti.

Anayasa Mahkemesi'nin, "bireysel başvuru ile yüksek mahkeme kararlarını inceleyerek üstün statü kazanmak istediğini" ileri süren Arslan, mahkeme için özel yapı oluşturulması, emeklilik yaşının artırılmak istenmesi ve farklı ücret talep edilmesinin bu düşüncenin açık göstergesi olduğunu belirtti.

"PEK ÇOK ÜLKEDE ANAYASA MAHKEMESİ YOK"

Arslan, bireysel başvuru hakkının, demokrasinin, temel insan hak ve özgürlüklerinin temel öğesi olarak gösterildiğini, AB üyesi olan ve olmayan pek çok ülkede Anayasa Mahkemesi olmadığı gibi, Anayasa Mahkemesi olan pek çok ülkede bireysel başvuru hakkı bulunmadığını vurguladı.

EFE MOTOR
BİSAN - RAMEX
YETKİLİ BAYİİ

Kredi kartına 12-18 ay taksitle
50-100-125-150 CC Pacific - Ramex Cup
Ramex Scooter - Bane Coper Modelleri ile Hizmetinizde
Anadolu Cetelem ile 24 ay vadeli satışlar
Yalova Yolu 1. Km Umurbey Altı
Tel: 0.224 514 22 87

AKÖZ İNŞAAT MALZEMELERİ
Hulusi ATEŞ

- Marshall, Akçalı inşaat boyaları
- Sıhhı Tesisat Malzemeleri
- Kat Kaloriferi
- Doğalgaz Sobası
- Kalorifer Petek ve Malzemeleri
- Baymak Kombi ve E.C.A
- Banyo Dolabı

DOĞALGAZ DÖŞEME, MÜHENDİSLİK HİZMETLERİ
ONARIM İŞLERİ - BOYA BADANA İŞLERİ
İTİNA İLE YAPILIR
Irmak Sok. Yeni Pazar Cad. No:58 GEMLİK
Tel: (0.224) 513 68 30

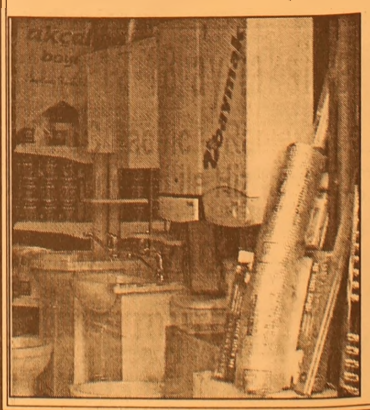

Tasarrufların yüzde 70'i YTL

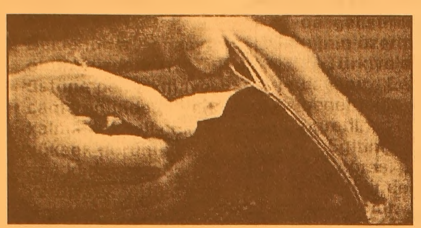

Devlet Bakanı Ali Babacan, Türk lirasına güvenin işaretlerinin tasarruflarda gözlendiğini belirterek, önceden tasarrufların yüzde 50'si Türk Lirasına yönelik olduğunu bu oranın bugün yüzde 70'e yükseldiğini söyledi.

Babacan, Merkez Bankası'nda düzenlenen "Yeni Türk Lirası" konulu basın toplantısında yaptığı konuşmada, YTL'ye geçişte, yüksek oranda dönüşümün gerçekleştiğini bildirdi.

Babacan, yaklaşık 50 kamu kuruluşunu ilgilendiren YTL'ye geçiş operasyonunun koordinasyon içinde hiç bir teknik sıkıntı çıkmadan başarıyla tamamlandığını söyledi.

YTL'nin artık dünya parası olduğunu dile getiren Babacan, "Bu iş (YTL'deki 'yeni' ifadesinin kaldırılması) için erken. Tahminim, bir kaç yıl daha bu yeni ibaresine devam edeceğiz" dedi.

YTL'ye geçişle, "bir neslin korkulu rüyası haline gelen kronik ve yüksek enflasyon döneminin tamamen kapatıldığının tescillendiğini" ifade eden Babacan, şöyle konuştu:

"YTL'yi enflasyon karşısında eritmeyeceğimize söz veriyoruz ve bu konuda taahhütte bulunuyoruz. Beklentimiz enflasyonun yüzde 8'in üstüne pek çıkmayacağı yönünde. altında kalma ihtimali çok çok yüksek görünüyor. Şu ana kadar ne söz verdiysek tuttuk."

Babacan, Türk lirasına güvenin işaretlerinin tasarruflarda gözlendiğini belirterek, önceden tasarrufların yüzde 50'si Türk Lirasına yönelik olduğunu bu oranın bugün yüzde 70'e yükseldiğini söyledi.

Gerek YTL gerekse enflasyonda elde ettikleri başarıyı yeterli görmediklerini dile getiren Babacan, "Rehavete kapılmak için daha çok erken. Özellikle enflasyon, faiz hadleri...daha ulaşmamız gereken noktanın oldukça gerisindeyiz" dedi.

Turizmde sevindiren rakkamlar

2005 yılı Ocak-Ağustos aylarında Türkiye'yi ziyaret eden yabancıların sayısı, geçen yılın aynı aylarına göre yüzde 23.58'lik bir artışla 14 milyon 596 bin 192 oldu.

Türkiye'ye gelen turist sayısı, geçen ay, geçen yılın aynı ayına göre yüzde 14.72 arttı. Kültür ve Turizm Bakanlığı'ndan yapılan yazılı açıklamaya göre, 2005 yılı Ağustos ayında Türkiye'yi ziyaret eden yabancı sayısı, geçen yılın aynı ayına göre yüzde 14.72'lik bir artışla 2 milyon 859 bin 642 oldu.

OECD ülkelerinden gelen ziyaretçi sayısında yüzde 12.37'lik bir artış olurken, Doğu Avrupa'dan gelen ziyaretçi sayısında da yüzde 16.82'lik artış görüldü.

Ağustos ayında Türkiye'ye gelen yabancıların yüzde 60.75'ini OECD, yüzde 27.47'sini ise Avrupa ülkelerinden gelen turistler oluşturdu.

Bu ay içerisinde en çok ziyaretçi gönderen ülke sıralamasında Almanya yüzde 17.30 (494 bin 857) ile birinci, Rusya Federasyonu yüzde 11.30 ile ikinci, İngiltere yüzde 10.98 ile üçüncü oldu. İngiltere'yi Hollanda, Bulgaristan, İran, Fransa, İtalya, Belçika, Yunanistan, Avusturya, İsrail, Ukrayna, İsveç ve ABD izledi.

2005 yılı Ocak-Ağustos aylarında Türkiye'yi ziyaret eden yabancıların sayısı, geçen yılın aynı aylarına göre yüzde 23.58'lik bir artışla 14 milyon 596 bin 192 oldu.

OECD ülkelerinden gelen ziyaretçi sayısında yüzde 22.42, Doğu Avrupa'dan gelen ziyaretçi sayısında ise yüzde 21.01'lik artış gerçekleşti.

2005 yılının ilk sekiz ayında Türkiye'ye en çok ziyaretçi gönderen ülkelere sıralamasında Almanya birinci, Rusya Federasyonu ikinci, İngiltere ise üçüncü sırada yer aldı. Bu ülkeleri, Bulgaristan, Hollanda, İran, Fransa, Yunanistan, Belçika, Avusturya, İtalya, İsveç, ABD, İsrail ve Ukrayna izledi.

Barbarosca

Barbaros BALMUMCU

Eğitim - Spor

Bir çocuk ya da ergenin yetişmesinin yönderilmesi iyi bir eğitimden geçer.

Bir kimsenin herhangi bir etkinlik alanında geliştirilmesinde, spor ve beden eğitiminin üzerinde durmak gerekli.

Türkiye'de beden eğitimi biraz eskiye dayanır. Eğitsel olarak kabul edilmiş ilk beden eğitimi dersi Galatasaray Lisesi'nde öğretilmiş.

Eğitim kaliteli yaşamak için keyif veren bir uğraş. Eğitim, yaşamda sporla iç içe verildiğinde daha da çok zevk veren bir uğraş olur.

Eğitim gören bir gencin spora, hayata bakış açısı, iş ilişkilerini ve siyaseti daha iyi kavraması, daha bilinçli yapmasını sağlar.

Dünkü gençlik ile bugünkü gençlik arasında eğitimli oluşlarının farkı yazılmayacak kadar fazladır.

Dünkü gençliğin eğitimi o günlere nazaran yüzde nisbeti oldukça düşüktü. Bu gün ise durum farklı. Hem eğitimi, hem de sporu bir arada götüren binlerce kültürlü insanlar var.

İşte bunun en iyi örneği İzmir'de yapılan üniversite dünya eğitimli sporcu yetiştirmek için birbiriyle yarışıyor.

Bu güne bakıldığında Eğitim ve Spor Fakülteleri'nin günümüzde ne kadar değerli oldukları kaçınılmaz.

Bu fakülteden yetişen spor adamlarının bazıları eğitimci, olarak hayatta uğraş veriyorlar. Sporda eğitimci-talebe diyoloğu çok önemlidir. Hocasının anlattığı her terimi iyi kavrayan öğrenci her işi bilerek yapar.

Basketbol ile futbolu yan yana koyduğumuzda basketbolun bütün öğrencilerinin bir kültür ve kariyeri vardır. Futbol oyununu aşağılamak niyetinde değilim ama tahsilini yarıda bırakmış, belirli bir tahsil yapmış. Futbola yönelmiş gençlerden oluşmuş durumdaydı.

Sporun bütün dalları, eğitimle birleştiği zaman en iyi sporcunun yetiştiğini zamanımızda gördük.

Sporcunun ahlaklısı, sporcunun sıhhatlisi, sporcunun akıllısı eğitimle birleşince olur.

Günümüzde yüksek tahsilini yapmış , iyi bir mevkiye gelmiş, hayatını siyasete ve büroklasiye adamış bir çok kişi var.

Hayat eğitimden geçer.

Bugünkü sporcu kardeşlerime (Evlatlarımıza) ilk olarak eğitim ve beraberce spor yapmalarını öneririm.

SPOR

Fizik kondisyonunu iyileştirmeyi amaçlayan, mücadele anlayışıyla yapılan fiziksel bir etkinlik,sporda bireysel ve kollektif oyunlar biçiminde gerçekleştirilir.

Sonuç olarak eğitimle spor birleştiğinde ortaya ortaya çok güzellikler çıkıyor.

GRUP AİLE
ÇAY BAHÇESİ
Cemiyetlere sandalye, masa, meşrubat, çerez temin edilir.
CEMİYET ORGANİZASYONU YAPILIR
Tel : (0.224) 513 06 70
GSM : (0.537) 491 31 30

SATILIK ARAZİ
35.761 M2
Gemport Limanı Yanı
Kömür Depoları Arkası
GSM: 0.532 412 79 52
TEL : 0.224 513 10 79

ELEMAN ARANIYOR
20 - 25 yaş arası
pompacı ve market
elemanları alınacaktır.
Mür: İMAM ASLAN DİNLEME TESİSLERİ
Adres: Yalova Yolu 5. Km.

Ev işlerini kolaylaştıran pratik bilgiler

Dünden devam..
Mutfak tezgahınızın tertemiz olması ve mis gibi kokması için de, küçük bir leğene su doldurup içine sıkılmış limon suyu veya bir miktar tuz atın. Bu suyla bir bezi ıslatıp, silin. Böylece, tezgahınızın üzerine yapışan lekelerden kurtulmanız çok daha kolay olacaktır.
Mutfağınızın güzel kokmasını istiyorsanız, bir parça alüminyum kağıt üzerine tarçın serptikten sonra, bunu sıcak fırının içine koyun ve fırının kapağını açık bırakın.
Mutfaktaki çekmeceler: Mutfak tezgahının altında yer alan ahşap çekmeceler, zamanla eskir ve zor açılmaya başlar. Bu durumda tek yapmanız gereken, çekmecelerin kenarlarına talk pudrası serpmek ya da mum sürmektir. Böylece, çekmeceleriniz ilk günkü gibi kolayca açılacaktır.
Buzdolabındaki kötü kokular: Buzdolabınızı ne kadar temiz tutarsanız tutun, zaman zaman hoş olmayan kokular alırsınız. Bunu önlemek için, küçük bir tabağa 3-4 limon dilimi koyun ve buzdolabının en alt gözüne yerleştirin. Ancak her sabah dilimleri yenilemeyi unutmayın.
Işıl ışıl kristaller: Kristal bardaklar yıkandıkça ışıltısını kaybeder ve mat bir görünüm kazanmaya başlar. Fakat, kristal bardaklarınızı yıkarken kullandığınız deterjana yarım su bardağı sirke ve tuz ekleyip, öyle durularsanız ilk günkü gibi parladıklarını görürsünüz.
Kireç lekelerine kolay çözüm: Eğer lavabonuzda kireç lekeleri oluşuyorsa, yarım limonla hızlı şekilde ovmayı deneyin. Sonra su ile çalkalayın ve kuru bir bezle kurulayın. Su koyup kaynattığınız kapların iç kısımları da zamanla kireçle kaplanır. Sivri uçlu bir bıçakla ne kadar kazırsanız kazıyın, bu kireç tabakasını tam olarak çıkartmanız mümkün değildir. En iyisi, bu kapların içine soyduğunuz patates kabuklarını koyup uzun süre kaynatmaktır. Zamanla içini kirecin kapladığı çaydanlığınızı, boşken kısık ateşin üzerine koyun. Çaydanlığı yakmamaya dikkat ederek, bir süre bu şekilde ısıtın. Göreceksiniz, kuruyan kireci kolayca çıkartabileceksiniz.
Muşambaya salça damlarsa:
Mutfağınızda yerde veya masanızın üzerine serili muşambaların üzerine salça damladıysa, çok kolay yöntemle bu lekeden kurtulabilirsiniz. Bir miktar asetonu bir bezin üzerine döküp, muşambalarınızı bununla silin, lekenin yok olduğunu göreceksiniz.
Pirinçlerin ışıltısı:
Pirinç eşyalarınızı parlatmak için, temizleme suyuna birkaç limon damlası ekleyin ve bununla iyice ovuşturarak silin.
Yataklarınızın pirinç başlarını, sıkılmış yarım limonla iyice ovuşturun, pırıl pırıl olacak ve içiniz rahat edecek.
Kararmayan vazolar:
Eğer altın kaplamalı çelik vazonuzun zamanla mat bir görünüm aldığından yakınıyorsanız, saf alkole batırılmış bir pamukla silerek, eski parlaklığına kavuşmasını sağlayabilirsiniz.
"TABAKLARDAKİ MİNİK ÇATLAKLARA KARŞI ETKİLİ ÇÖZÜM"
Sirkenin marifeti:
Dondurulmuş eti az sirkeli suda bekletmek daha kolay çözülmesini sağlar.
Şişelerin dibindeki yosunlar:
Su şişelerinin dibi zamanla yosun tutar. Bu da hem kötü görüntüye, hem de pis kokuya yol açar. Bunu yok etmek için, şişelerin içine gazete parçaları atıp, içine su doldurun. Birkaç saat sonra çalkalayın. Ve gazete parçalarını içinden çıkartın. Daha sonra deterjanlı sıcak suyla yıkayın. Böylece yosunlardan kolayca kurtulmuş olursunuz.
Tabaklardaki minik çatlaklar:
Yemek takımınızdaki tabakların çatlaklar sebebiyle kırılmalarından ve takımın bozulmasından korkuyorsanız, çatlak tabağı bir tencereye yerleştirip süt ile doldurun. Çok kısık ateşte 45 dakika kaynatın ve soğumaya bırakın. Çatlaklardan eser kalmayacaktır.
Aynı işlemi, tüm porselen objeleriniz için deneyebilirsiniz.
Tereyağı lekesi:
Kaynatılabilen kumaşlardaki tereyağı lekeleri, sabunlu suda kaynatılarak çıkarılır.
Eğer leke kağıt üzerindeyse, biraz ıslatıp üzerine un serperek kurumaya bırakmak lazımdır. Daha sonra fırçayla temizlenir.
Toprak kaplar:
Toprak kaplarınızın içinde patates kabuklarını kaynatarak, sararan kısımların eski görünümüne kavuşmasını sağlayabilirsiniz. Toprak tencereler ya da çömlekler yeni alındığında, küçük çatlaklar oluşması sebebiyle kırılma tehlikesiyle karşı karşıyadır. Bunu önlemek için, toprak tencerelerinizi kullanmadan önce dörtte üçünü sirkeli sıcak suyla doldurun. 24 saat bekletin ve soğuk suyla yıkayın. Bu işlemlerden sonra her türlü yemeği pişirmeye hazır olacaktır.
Çay lekesi:
Çayla lekelenen bir kumaşı temizlemenin en iyi yolu, hiç vakit geçirmeden üzerine kaynar su dökmektir.
Yumuşak havlular:
Eski havlularınızı yumuşatabilmek için, yıkadıktan sonra bolca mutfak tuzu dökülmüş sıcak suda bir saat bekletin. Havlularınızın ne kadar yumuşadığına inanamayacaksınız.
Beyaz tül perdeler:
Beyaz tül perdeler, pencerede dura dura kararır.
Gerçi önceleri, yıkamayla bu siyahlık gider ama, daha sonraları bu kararmayla başa çıkmak kolay olmaz. Onun için size tavsiyemiz yıkama suyuna 1-2 çorba kaşığı toz şeker katmanızdır.

HAÇİN (112)

Yazan : Zebercet COŞKUN

Saatler geçiyor, gelen giden yok. Susadım, güyümden su içtim,ama yiyecek bir şey bulamıyorum. Miss Cold'un yatağına girdim şimdi de... Mavi atlas yorganı başıma çektim. Karınlıkta kara kara düşünüyorum. Neden bu odadayım? Bu odada ne işim var? Ben Naime, Mürsel efendinin kızı... Belki de değilim... Belki de bir başkasıyım ben... Faik'inbacısı sanırdım kendimi, değilmişim.. Belki de Miss Cold'um şimdi... Amerikalı... Gavur kızı... İçimde bir sızı var... Ben Naime olmak istiyorum... Ne olursa olsun, öyle alışmışım, öyle bilmişim, bellemişim kendimi... Şaşkınım, korku içindeyim... Nerdesin Miss Cold? Anne nerdesin? Uyumuş, kalmışım yatağın içinde. Kapının gıcırtısına gözümü açtım, hemen kalkıp oturdum yatağın içinde. Anahtar kilitte döndü ve kapı açıldı.

- Naime?
- Miss Cold!
- Korktun mu?
- Gavur mu geldi?
- Yok bir şey!
- Tüfekler atıldı?
- Korktun mu?
- Korktum ya!
- Sizinkilerdi... Ermeniler aşağı kaçtı...

Haçin'e çekildiler. Mektep Türk çetesinin eline geçti.

- Dövüş bitti mi ola?
- Gel! Seni istiyorlar...
- Gelmem ben! Biyana gidemem!

Güldü Miss Cold, kahkahayla güldü.

- Götürmek için değil... Götürmeyecekler... Görmek istiyorlar seni...
- Gitmem!
- Sizinkiler... Osman bey var.
- O kim ola?
- Tufan bey! Sizin kumandan!.

Miss Cold'un ardı sıra onun çalışma odasına girdim. Kalpaklı adamlar var bir çok. Sandalyelerde oturuyorlar. Tümü sakallı, tümünün üstleri, başları toz toprak içinde, çamur içinde. Kapıdan girerken kalbim çarpıyordu, bacaklarım titriyordu.

- İşte Naime!

Hayriye abla ile Neriman'ı gördüm o zaman. Onlar da buradalar. Hayriye abla çarşafını giymiş, gözü yerde bir köşede oturuyor. Neriman'ın yalnız başında örtü var. Şaşırdım kaldım odanın orta yerinde. Sonra birden bir sakallı adam kucaklayıverdi beni; debelendim, ama kaçamadım. Yanaklarımdan öpüyorlar. Biri bırakıyor biri sarılıyor. Tufan bey dedikleri uzun kara sakallısı beni dizine oturttu, bir çok sorular sordu, ne söylersem, söyleyeyim, yanağıma bir öpücük konduruyor. Önce korkuyordum, şimdi seviniyorum onların burada olmalarına. Yine de hep önüme bakıyorum. Ne garip, değil mi? Koca Tufan beyin gözleri ıslak, yanaklarından aşağı yaşlar iniyor benimle konuşurken. Ne yapacağımı bilemiyorum.

- Üç kızımız... Üçü de sapasağlam... Size ne kadar Teşekkür etsek azdır Mss Cold. Siz kurtardınız onları...
- Dokunamazlar... Ve de kimse dokunamaz... Burası tarafsız bir mekteptir. Telsizim var, Amerikalılara bildirirdim bir şey olsa... Kılına zarar gelemez kimsenin... Sizin kızlarınız nasıl korundularsa, öteki kızlar da öyle korunacak...
- Kızları isteyen yok... Biz Haçin'i istiyoruz ve de Haçin'deki Türkleri...

Bu kara sakallı, kara kalpaklı adamların coşkunluğu bizim için. Hayriye abla ile Neriman'a sevgi dolu gözlerle bakıyorlar, pek bakmıyorlar bile, gözleri yerde konuşuyorlar. Ama ben çocuğum, beni öpüyorlar, dizlerinde hoplatıyorlar.

O günden sonra kıtlık görmedik. Çeteler taşıyorlar köylerde ne buldularsa... Bir iki haftanın içinde ambarımız tepe tepe doldu. Mektebi sıkı sıkı sardılar çeteler. Miss Cold'un ve öteki hocaların konuşmalarından anladığım, kızlar bizimkilerin elinde oldukça aşağıdakilere dokunamaz Ermeniler. Onlar kurtuldu sayılır artık...

İki gün sonra ağabeyim geldi. Bahçe kapısının önündeki taşın üstünde oturuyordu ben yanına gittiğimde. Çok erken gelmiş.

- Ağabey!

Ağabeyim ayağa kalktı. Koştum ona doğru, Koşarken ayağım sürçtü, düştüm. Beni yerden kaldırmadı, bir garip tutukluk içinde.. Neden sonra attı adımını... Çorabımın dizi yırtılmış, açık yerde kan var, ağlıyorum içimi çekerek. Ağabeyim diz çöktü, kirli bir mendil çıkardı cebinden, kanayan yere bastırdı. O da ağlıyor, ama sarılmıyor bana. Hiçbir şey de söylemiyor...

- Ağlıyor musun ağbey?
- Yoo!.. Neden ağlayım? Seni buldum... Ağlanacak gün değil, sevinilecek gün bugün...

Şimdi gülüyor ağabeyim. Hem de yaşlar var gözlerinde. İki omzumdan tuttu beni, yüzüme bakıyor.

- Ne kadar boy atmışsın kız sen... Bilemedim, tanıyamadım birden...
- Ne zaman geldin?
- Çok oldu... Uyanasın diye burada bekledim.

Devamı Yarın..

Kanserden korunmak mümkün mü?

Kanser çağımızın hastalığı. Tanı ve tedavide son yıllarda sağlanan önemli gelişmelere karşın, giderek daha fazla insanda ortaya çıkan bu ölümcül hastalık her yaş grubundan insanı etkilese de daha çok bir ileri yaş hastalığı olarak karşımıza çıkıyor ve erkeklerde biraz daha fazla rastlanıyor. Cerrahpaşa Tıp Fakültesi Göğüs Hastalıkları Bölümü Öğretim Üyesi Prof. Dr. Ahmet Rasim Küçükusta kanserden korunmanın yollarını Mynet okurları için yazdı.

Geçtiğimiz günlerde IARC (Uluslararası Kanser Araştırma Kurumu) tarafından yayınlanan raporda, 2004 yılında 2.9 milyon Avrupalıya kanser tanısı konduğu ve 1.7 milyon insanın da bu hastalıktan yaşamlarını kaybettikleri bildirildi. Ülkemizde de her yıl 100 bin kişide kanser görüldüğü tahmin edilmektedir.

KANSERLER ÖNLENEBİLİR Mİ?

Kanser, anormal hücrelerin denetim dışı çoğalmaları ve yayılmaları ile karakterize bir grup hastalıktır. Kanser oluşumunda kalıtsal, çevresel ve yaşam stilimizle ilgili birçok faktörün rolleri vardır. Kalıtsal özelliklerimizi değiştirmek elimizde olmamakla beraber, yaşam stilimizde yapacağımız değişikliklerle, bazı alışkanlıklarımızdan vazgeçmekle pek çok kanser türünü önlemek mümkün olabilecektir.

TÜTÜN

Tüm kanserlerin %30 kadarının tütün kullanımına bağlı olarak geliştiği saptanmıştır. Tütünün sadece sigara şeklinde kullanımı değil, puro, pipo, nargile ile solunması da kanser yapıcı etkiye sahiptir. Hatta, pasif olarak sigara dumanına maruz kalmak, yani dumanaltı olmak da akciğer kanseri için bir risk faktörüdür. Sigara dumanında 100'den fazla kanser yapıcı madde vardır. Tütün en çok akciğer kanserine neden olmakla beraber, ağız, yemek borusu, gırtlak, mide, kalın bağırsak, mesane, pankreas, rahim ağzı kanserlerinin ve bazı lösemilerin oluşumunda da rolü vardır.

ALKOL

Günde 2 kadehten fazla alkol içenlerde, karaciğer, gırtlak, ağız, boğaz ve yemek borusu kanseri riski daha yüksektir. Alkolle beraber sigara da içilmesi kanser riskini daha da artırır.

BESLENME İLE İLGİLİ FAKTÖRLER

Kanser için sigaradan sonra ortadan kaldırılması mümkün olan en önemli risk faktörü şişmanlıktır. Şişmanlıkla ilgili olduğu bilinen kanserlerin başında yaşlı hanımlardaki meme kanseri gelir. Şişmanlık, rahim içi, böbrek, yemek borusu ve kalın bağırsak kanseri için de risk yaratır.

Diyetimizin de kanser oluşumunda büyük önemi vardır. Sebze ve meyvelerden zengin diyet sindirim sistemi kanserlerini azaltırken, kırmızı et, fazla yağ, tuz ve tuzlanarak ya da tütsülenerek hazırlanmış besinleri tüketenlerde kanser riski fazladır.

HAREKETSİZLİK

Az hareket eden insanlarda, özellikle de yaşlılarda kalın bağırsak, meme, rahim içi, böbrek ve yemek borusu kanserleri daha fazla görülür. Hareketin az olması kilo almayı kolaylaştırarak da kanser riskinin artmasında etkili olur.

GÜNES ISINLARI

Uzun süre ultraviole ışınlara maruz kalmak deriyi yaşlandırarak ve hücrelerin DNA'sında hasra yol açarak melanom ve diğer deri kanserlerinin oluşumunu kolaylaştırır.

ÇEVRE KİRLİLİĞİ

Kanserlerin oluşumunda çevre kirliliğinin de önemli rolü olduğu belirlenmiştir. Dizel egzosundaki partikülleri yoğun olarak soluyan meslekllerde çalışanlarda akciğer kanseri riski yüksektir. İngiltere'de yapılan bir araştırmada da çevre kirliliğinin yoğun olduğu yörelerde doğan çocuklarda kanserlerin 4 misli fazla görülebileceği sonucuna varılmıştır.

RADON

Radon, kayalardaki ve topraktaki uranyumun normal olarak harap olması ile ortaya çıkan radyoaktif bir gazdır. Dünyanın bir çok ülkesinde yapılan araştırmalarda, akciğer kanseri saptanan hastaların evlerinde, yüksek düzeylerde radon gazı bulunduğu saptanmıştır.

GEMLİK REHBERİ

GEREKLİ TELEFONLAR

İtfaiye	110
Polis İmdat	155
Jandarma İmdat	156
Jandarma K.	513 10 55
Polis Karakolu	513 18 79
Gar. Kom.	513 12 06

KAYMAKAMLIK

Kaymakamlık	513 10 51
C.Savcılığı	513 10 53
C.Savcı Yrd.	513 29 54
Emniyet Müd.	513 10 28

ULAŞIM

METRO	513 12 12
Aydın Turizm	513 20 77
Süzer Turizm	512 10 72
Kanberoğlu-Esadaş	514 45 49
Anıtur	514 47 71
Kamil Koç	513 35 71

HASTANELER

Devlet Hastanesi	513 92 00
SSK Hastanesi	513 23 29
Mer.Sağ.Ocağı	513 10 68

TAKSİLER

Körfez Taksi	513 18 21
Çınar Taksi	513 24 67
Güven Taksi	513 32 40
Gemlik Taksi	513 23 24
Manastır Taksi	514 35 50

RESMİ DAİRELER

TEK Arıza	513 20 66
TEK İşletme	513 45 03
Statyum	514 00 95
Orm.Böl.Şef.	513 12 86
Milli Eğt. Md.	513 11 74
Halk Kütüphane	513 13 53
Askerlik Şb.	513 10 57
Karayolları	513 13 08
Liman Baş.	513 11 33
Mal Müd.	513 10 95
Nüfus Md.	513 37 42
Özel İd. Md.	513 15 07
Tapu Sicl. Müd.	513 14 14
Müftülük	513 13 64
Gümrük Md.	524 85 86
Tekel Md.	513 10 42
Ver. Dairesi Md.	513 10 92
İlçe Tarım Müd.	513 11 86
İlçe Seç. Md.	513 77 77
Halk Eğitim Müd.	513 18 46

BELEDİYE

Santral	513 45 21 -23
Başkanlık	513 45 20
Zabıta	513 24 32
Otobüs İşlet.	513 45 21-122
Su İşlet.	513 45 21 - 115
İtfaiye	513 23 25
Muhasebe Md.	513 45 21 -182
Yazı İşl. Md.	513 45 21 -111
Su Arıza	Yalnız 185

DENİZ OTOBÜSÜ

Bursa	256 77 84
Mudanya	544 30 60
Yenikapı	(212) 516 12 12
Yalova	(226) 811 13 23
İDO İmam Aslan Dinlenme Tes.	513 23 94

VAPUR - FERİBOT

Yalova	(226) 814 10 20
Topçular	(226) 363 43 19
Eskihisar	(262) 655 60 31

OTOBÜS

Şehirlerarası	261 54 00
Otobüs Terminali	(18 Hat)

TÜP DAĞITICILARI

Aygaz	513 12 95
Tekgaz	513 16 37
Ocakgaz	513 16 37
Ergaz	513 88 43
İpragaz	513 22 59
Habaşgaz	513 45 46
Yeni Likitgaz	513 65 00
BP Gaz	514 59 81
Bütünler Likitgaz	513 80 00
Akçagaz	514 88 70
Totalgaz	514 17 00
AKCAN PETROL	513 10 79
YERLİYURTLAR PETROL	513 30 33
TUNCAY OTO GAZ	513 14 25

NÖBETÇİ ECZANE

7 EYLÜL ÇARŞAMBA

GEMİÇ ECZANESİ

GEMLİK Körfez GÜNLÜK SİYASİ GAZETE

YEREL SÜRELİ YAYIN
YIL : 33 SAYI : 2229
FİYATI : 0.25 YTL. (KDV Dahil)
Sahibi : Kadri GÜLER
Sorumlu Yazı İşleri Müdürü : Serap GÜLER
Haber Müdürü : Seyfettin ŞEKERSÖZ
İstiklal Cad. Bora Sok. No:3/B
Tel : 513 96 83 Fax : 513 35 95 GEMLİK
Yönetim ve Basım Yeri : KÖRFEZ OFSET
Matbaacılık-Yayıncılık-Reklamcılık Tesisi
İstiklal Cad. Bora Sok. No:3/B GEMLİK
(Dini bayram Günleri ve Pazar günleri yayınlanmaz)

ALTAN TİCARET

Demirdöküm Doğalgaz Kombi - Doğalgaz Kazanları- Brülörler - Radyatör - Doğalgaz Sobaları - Slip Klımalar- Doğalgaz tesisat döşeme işleri - Her Çeşit Sıhhı Tesisat-

40 YILLIK TECRÜBE ve GÜVEN

Evlere- işyerlerine- Sitelere Garantili Doğalgaz bağlama Hizmetleri

ALTAN TİCARET
İstiklal Caddesi No: 49
Tel. 513 12 81 GEMLİK

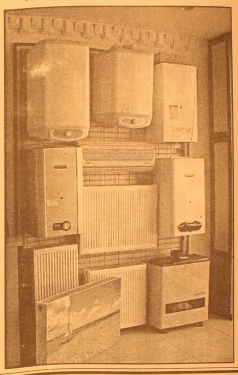

BÜCÜRÜK
GEMLİK SHOP

HİZMETE AÇILDI

0-13 YAŞ ÇOCUK GİYİMİNDE ARADIĞINIZ HERŞEY!

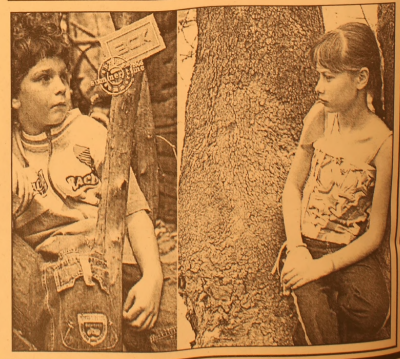

Balıkpazarı 1 Nolu Cad. No:87
(Balıkpazarı Cami karşısı)
GEMLİK
Tel: 0.224 513 65 28

"İyi Bir Gelecek Aykent'le başlar"

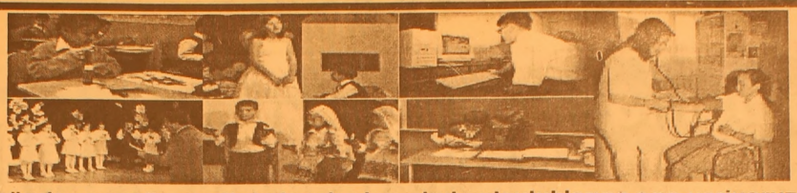

Çocuklarınızın günde en az üç saatini alacak olan okul yolculuklarına son veriyoruz....
Okulumuz Özel Aykent İlköğretim Okulu ve Anasınıfı 2005 – 2006 öğretim yılı kayıtlarına başlamıştır.
Deneyimli kadrosu ve çağdaş eğitim anlayışıyla sizlere en yakın özel okuldur.

2005- 2006 ÖĞRETİM YILI FİYAT LİSTEMİZ

SINIFLAR	ÜCRET
ANASINIFI	3.000.000.000 TL
1. SINIF	3.750.000.000 TL
2. SINIF	4.500.000.000 TL
3. SINIF	4.500.000.000 TL
4. SINIF	4.500.000.000 TL
5. SINIF	4.500.000.000 TL
6. SINIF	4.500.000.000 TL
7. SINIF	4.500.000.000 TL
8. SINIF	4.500.000.000 TL

Fiyatlarımıza yemek ve servis dahildir
ÖDEMELERDE 10 TAKSİT İMKANI VARDIR
Tel : 513 50 84 - 512 27 77 GEMLİK

GEMLİK'İN İLK GÜNLÜK GAZETESİ

GEMLİK

Körfez

TARAFSIZ SİYASİ GAZETE

8 Eylül 2005 Perşembe — 25 YKr. (250.000 TL.)

Abdullah Öcalana destek için Gemlik'te toplanmak isteyen PPK'ları nedeniyle ilçede sıkı güvenlik önlemi alan polis ve jandarmayı AKP'liler ziyaret etti.

Güvenlik güçlerine baklavalı destek

Geçtiğimiz hafta yaşanan gergin günlerde soğukkanlı ve başarılı çalışmalarıyla takdir alan Polis ve Jandarma Teşkilatı'na AKP teşkilatı teşekkür ziyareti yaptı. Ziyarette, Emniyet Müdürü ile İlçe Jandarma Komutanına baklava armağan edildi. Haberi sayfa 3'de

AKP'liler İlçe Emniyet Müdürlüğü'ne yaptığı ziyarette baklava armağan etti

AKP'liler, İlçe Jandarma Komutanlığı'nı ziyaret ederek, baklava armağan etti.

Güne Bakış

Kadri GÜLER
kadri_guler@hotmail.com

Kötü reklam

Günlerdir Gemlik adı ulusal basın ve televizyonların baş köşesinde.

Gemlik'i tanımayanlar bu fırsatta tanımış oldular ilçemizi...

PKK'lıların, bölücübaşına destek için Gemlik'i mekan seçtiği birkaç yıldır bilenen bir gerçektir.

30 bin vatandaşımızın PKK terörü sonucu öldüğü unutulmuş gibi, yeni senoryolar yazılarak, sahnelenmek istemesine izin verilmedi.

Belki Gemlik'te yaşanacak olaylar İstanbul'da, Bozyük'te, Diyarbakır da, Batman da yaşandı.

Televizyonlardan son günlerde ibretle izlerdiğimiz provokatif eylemler hem PKK'dan hem de islamcı kesimden geliyor.

Sapığın biri devletin güvenlik güçlerinin gözlerine baka baka Cumhuriyet'e ve Atatürk'e hakaret ediyor, yetmiyor şeriat çığlıkları atıyorlar..

Bu cüreti nereden buluyorlar.

Devletin gözü içine baka baka yapılan bu eylemlerin failleri neden anında tutuklanmıyor?

PKK yandaşları yurt genelinde eyleme geçmek üzere oldukları bir gerçek.

Tüm bunlar, yaşanan olaylar ve iktidar güçlerinin yanlış iç dış politikaları nedeniyle gelişiyor.

Yakında işin içinden çıkamayacaklar.

Tüm beklentiler 3 Ekim müzakerelerine bağlanmış, bir ulus bu denli kişiliğini kaybeder mi?

Avrupa Birliği içinde bir Türkiye'ye evet ama kişilikli ve onurlu olursa.

Prof. Dr. Mustafa Yurtkuran

Yurtkuran: 'Kayıtları titizlikle sürdürüyoruz'

Uludağ Üniversitesi Rektörü Prof. Dr. Mustafa Yurtkuran, öğrencilerin kayıtlarda sorun yaşamaması için titizlikle çalışıldığını belirtti. Rektör Prof. Dr. Yurtkuran, "Öğrenci İşleri Daire Başkanlığımız gerekli tüm önlemleri alarak, öğrencilerimizin yeni eğitim yuvalarına sorunsuz girişi için elinden geleni yapıyor. Yeni öğrencileri miz Uludağ Üniversiteli olmanın ayrıcalığını daha kayıt aşamasında yaşıyor. 26 Eylül'de yeni eğitim öğretim dönemimiz başlayacak." şeklinde konuştu.

Haberi sayfa 3'de

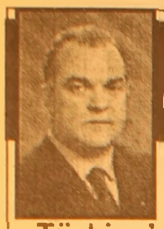

Buluşma

Gürhan ÇETİNKAYA

Türkiye'de kürt sorunu yoktur -1

Gerilim tırmanıyor.Yurttaş karşı karşıya geliyor.

Son derece tehlikeli bir durum.Ülke sonu belirsiz bir kaosa sürükleniyor.

Aslında görev öncelikli olarak siyasal otoritenin.

Ortada bir çözümsüzlük ya da itaatsizlik varsa ki var,siyasal otorite el koyacak.Sorunu kaynağında çözecek.Yurttaşları sükunete sevkedecek.Sorun çözücü bir yaklaşımda bulunacak.

Ancak görünen o ki;

Siyasal otorite tarafından gereken hassasiyet gösterilmiyor.Dolayısıyla kavga sokağa taşıyor.

Taşlanan otobüsler,kırılan camlar,yaşanan arbedeler tırmanışın bir göstergesi.

Akl-ı selim ortadan kalkmış.Duygular ön plana çıkmıştır.

En kısa zamanda devlet otoritesinin hakimiyeti şarttır.

Çünkü şiddet şiddeti doğurmakta istenmeyen gerilim yurttaşı bir ur gibi sarmaktadır.

Türkiye Cumhuriyeti yurttaşı sancılıdır.

Ülkenin güneydoğusunda yaşananlar tedirginlik yaratmakta,bölgede gözlenen zaafiyet doğal olarak tepkiye dönüşmektedir.

Ele geçen ilk fırsatta da dışa vurulmaktadır.

Dış dünyanın Türkiye'nin iç işlerine karışma isteği ve girişimi ülkedeki güvenlik güçlerinin elini kolunu bağlamaktadır.

Bu durum eşkiyaya meydanı bırakmakta onlarda fırsatları iyi değerlendirmektedir.

Bu noktada Yekta Güngör Özden'in saptamalarına kulak verelim:

" Kim oldukları ve kimlerden yana oldukları belli imzacılar Başbakanı oyuna getirdiler. Devletle PKK'yı karşılaştırıp bir masaya oturtma çabası dolaylı biçimde gerçekleşmiş oldu. Amaç, PKK'nın ateş kesmesinden çok PKK terörünü savuşturmak için Silahlı Kuvvetlerin etkinliğini kırmak, PKK'lı militanları kurtarmaktı.

Kendi milletvekilleriyle bile aylarca görüşemeyen Başbakan imzacılarla üç saatlik bir görüşme yaptı. Tehlikeli açılım Başbakanın ağzından duyuldu: Kürt sorunu. Bu sakıncalı bir nitelemedir.

Türkiye'de yaşayanlar Türkiye Cumhuriyeti yurttaşı (vatandaşı)dır. Kökenleri değişik olsa da böyle tanımlanır, böyle adlandırılırlar. Türkiye'de insanların kökenlerine göre sorunları yoktur. Sorunlar geneldir, olsa olsa bölgeseldir. Yaşayanların kişisel değil bölgenin sorunu vardır. Sağlık sorunu, işsizlik sorunu, eğitim sorunu, yargı sorunu, çevre sorunu, yol sorunu, güvenlik sorunu, vd. gibi.

Kürt sorunu diye bir sorun yoktur. Böyle yaklaşılırsa o zaman soy kökenleri değişik olanlar da kendi kökenleriyle ilgili sorunlar üreterek, ileri sürerek ortaya çıkarlar.

Engürücük mezarlığı park gibi oldu

Seyfettin ŞEKERSÖZ

Gemlik'in en kalabalık köylerinden biri olan Engürücük köyündeki mezarlık adeta parkı andırıyor. Engürücük köyü muhtarı Osman Çelik, köyde bulunan her sokağı parke taşı ile kapladıktan sonra Mezarlık'ı da bakıma aldı. Köy mezarlığının tüm çevresini telle çeviren Muhtar Osman Çelik, mezarlık içini de kilitli parke taşı ile döşettirdi. Kış aylarında mezarlık içinde vatandaşların çamur içinde gezinmelerini önlemek için yapılan çalışmaların sonucunda pırıl pırıl mezarlık ortaya çıktı. Kapı girişinde ve mezarlık içinde mermerden çeşme yaptıran Muhtar Osman Çelik, "Ölüsüne saygı duymayan insan, yaşayana saygı duyamaz, bunun için mezarlığımızın bakımlı olması için her tür hizmeti yapıyorum" dedi.

Engürücük Köyü Muhtarı Osman Çelik, köye yakışır bir mezarlık düzenlemesi yaptıklarını söyledi.

Muhtar Çelik yapılan mermer çeşmenin başında görülüyor.

ELEMAN ARANIYOR

18 - 25 yaş arası bayan eleman aranıyor.

Tel: 513 18 02 - 03

TURAN TRAFİK

ADNAN TURAN

Her türlü araç devir

Yeni kayıt, Plaka , Ruhsat,

Fenni muayene

Sigorta işlemleri yapılır.

Adres: Gürle İş Merkezi

Kat: 1 No: 66 - GEMLİK

Tel : (0.224) 514 62 02

GSM: (0.537) 933 25 26

Abdullah Öcalan'a destek için Gemlik'te toplanmak isteyen PPK'ları nedeniyle ilçede sıkı güvenlik önlemi alan polis ve jandarmayı AKP'liler ziyaret etti.

Güvenlik güçlerine baklavalı destek

Seyfettin ŞEKERSÖZ

Geçtiğimiz hafta yaşanan gergin günlerde soğukkanlı ve başarılı çalışmalarıyla takdir alan Polis ve Jandarma Teşkilatı'na AK Parti teşkilatı teşekkür ziyareti yaptı.

AK Parti İlçe Başkanı Enver Şahin ile parti teşkilatı İlçe Emniyet Müdürü Ali Kemal Kurt ile İlçe Jandarma Bölük Komutanı Yüzbaşı Murat Karaman'ı ziyaret ederek, baklava ikram ettiler.

İlçe Başkanı Enver Şahin ile teşkilat mensuplarının ilk ziyareti İlçe Emniyet Müdürlüğü oldu.

Tüm polis teşkilatı adına Emniyet Müdürü Ali Kemal Kurt'u ziyaret eden AK Partililer, teşkilatın gösterdiği başarılı çalışmaları takdir ederek baklava ikramında bulundular.

Gemlik halkı ve teşkilatı adına Emniyet Teşkilatının göstermiş olduğu başarılı çalışmaları desteklemek amacıyla ziyarette bulunduklarını söyleyen Enver Şahin, *"İlçe halkı olarak her zaman polisimizin yanında ve onların destekçisi olamaya devam edeceğiz."* dedi.

İlçe Emniyet Müdürü Ali Kemal Kurt, ziyaretten çok memnun kaldığını belirterek, ilçe halkının sağ duyulu hareket ederek sakin olmalarından ayrıca mutlu olduklarını dile getirdi.

Kurt, devletin gücünün her zaman yaşanacak olayların üstesinden gelecek güçte olduğunun bilinmesi gerektiğini belirterek, halkın kendilerinin yanında ve destek vermelerinin en güzel hediye olduğunu söyledi.

AK Parti İlçe Teşkilatının ikinci durağı İlçe Jandarma Bölük Komutanlığı oldu. Burada İlçe Jandarma Bölük komutanı Yüzbaşı Murat Karaman tarafından karşılanan Enver Şahin ile teşkilat mensupları aynı görüşlerini tekrarlayarak halkımızın jandarma teşkilatının her zaman yanında olmaya devam edeceklerini belirttiler.

AKP İlçe Başkanı Enver Şahin ve yönetim kurulu üyeleri İlçe Emniyet Müdürü Ali Kemal Kurt'a bir tepsi baklava armağan etti.

AKP ilçe heyeti Emniyet Müdürlüğü'nden sonra İlçe Jandarma Bölük Komutanı Yüzbaşı Murat Karaman'ı ziyaret ederek teşekkür etti ve baklava armağan etti.

Yurtkuran: 'Kayıtları titizlikle sürdürüyoruz'

Uludağ Üniversitesi Rektörü Prof. Dr. Mustafa Yurtkuran, öğrencilerin kayıtlarda sorun yaşamaması için titizlikle çalışıldığını belirtti.

Uludağ Üniversitesi'nde kayıtlar İktisadi ve İdari Bilimler Fakültesi ile Sağlık, Sağlık Hizmetleri, Orhaneli, Gemlik, Keles Meslek Yüksekokulları ile devam etti. Görükle Yerleşkesi Mediko Sosyal Tesisleri'nde kurulan Kayıt Merkezi'nde incelemede bulunan Prof. Dr. Yurtkuran, Öğrenci İşleri Daire Başkanı Şükran Yılmaz'dan kayıtlar hakkında bilgi aldı.

22 masada toplam 150 personelin işlem yaptığı kayıt merkezinde işleyişin aksamadan yürümesinin memnuniyet verici olduğunu belirten Rektör Prof. Dr. Yurtkuran, "Öğrenci İşleri Daire Başkanlığımız gerekli tüm önlemleri alarak, öğrencilerimizin yeni eğitim yuvalarına sorunsuz girişi için elinden geleni yapıyor. Yeni öğrencilerimiz Uludağ Üniversiteli olmanın ayrıcalığını daha kayıt aşamasında yaşıyor. 26 Eylül'de yeni eğitim öğretim dönemimiz başlayacak. Tüm öğrencilerime başarılar diliyorum" dedi.

Prof. Dr. Mustafa Yurtkuran

Dört yıldır merkezi sistemle kayıt yapan Uludağ Üniversitesi, 1 dakikada 6 öğrencinin işlemini yaparak, uzun kuyruklarda zaman kaybının da önüne geçiyor.

Öğrenci İşleri Daire Başkanlığı, bugün İktisadi ve İdari Bilimler Fakültesi ile Sağlık, Sağlık Hizmetleri, Orhaneli, Gemlik, Keles Meslek Yüksekokulları'nda okuyacak öğrencilerin kayıtlarını gerçekleştirdi. Yarın da Teknik Bilimler Meslek Yüksekokulu Normal Örgün Öğretim ve İkinci Öğretim kayıtları yapılacak. Teknik Bilimler Meslek Yüksekokulu METEB İkinci Örgün Öğretim'de ise kayıtlar 9 Eylül'de gerçekleştirilecek. Belirtilen günlerde kaydını yaptıramayanlar, geçerli mazeretlerini belgelemek kaydıyla 12 Eylül'de kayıt işlemlerini tamamlayabilecek. Bu arada, bazı meslek yüksekokulları ile fakültelerde ise kayıtlar kendi birimlerinde yapılacak.

5-12 Eylül tarihleri arasında kayıt gerçekleştirilecek okullar ve adresleri şöyle:

Eğitim Fakütesi Güzel Sanatlar ve Beden Eğitimi Bölümleri: Eğitim Fakültesi Görükle Yerleşkesinde, İlahiyat Fakültesi: Nilüfer-Fethiye Yerleşkesinde, Devlet Konservatuarı: Yıldırım-152 Evler Yerleşkesinde, Sosyal Bilimler MYO: Bursa Yalova Yolu-Ali Osman Sönmez Kampusu, Mustafakemalpaşa MYO: MKP /Etibank Sosyal Tesisleri karşısı, Karacabey MYO: Esentepe Mahallesi, İnegöl MYO: İnegöl / Atatürk Bulvarı, İznik MYO: İznik Karayolları karşısı, Yalova MYO: Bağlarbaşı Mahallesi Safran Yolu, Yenişehir İbrahim Orhan MYO: İznik Yolu üçüncü kilometre, Orhangazi MYO: Tozkoparan Caddesi Sanayi Sokak PTT karşısı.

Anavatan ailesi büyüyor

Seyfettin ŞEKERSÖZ

Yaklaşık iki ay önce göreve gelen Anavatan Partisi Gemlik İlçe Gençlik Kolları Başkanı Serdar Özaydın, yaptığı açıklamada Anavatan ailesinin her geçen gün büyüdüğünü söyledi.

Parti içindeki ilk görevlerinin 22 Ağustos günü Celal Bayar'ın anma törenine gelen Genel Başkanları Erkan Mumcu'yu misafir etmek olduğunu söyleyen Özaydın, geçen iki aylık dönemde bir çok parti faaliyetinde bulunduklarını söyledi.

Anavatan Partisi İlçe Gençlik Kolları olarak çok sayıda yeni üyeyi partiye kazandırdıklarını belirten Özaydın, *"Her geçen gün büyüyen Anavatan Partisi ailesini genişlettik. Üye yazılımlarının yanı sıra belde, köy ve mahalle ziyaretlerimiz aralıksız devam etmektedir."* dedi.

Serdar Özaydın

Yapılan halk ziyaretlerinde AKP hükümetinin genel ve yerel politikalarda beceriksiz tutumunun insanlara anlatıldığını bildiren Özaydın, *"Yapılacak olan ilk yerel seçimlerde iktidara gelecek olan Anavatan Partisinin gerçek politikaları da ziyaretlerimiz esnasında halkımıza geniş olarak anlatılmaktadır"* dedi.

PTT'ye yeni müdür atandı

Seyfettin ŞEKERSÖZ

Gemlik PTT Müdürlüğü'ne Eskişehir İnönü ilçesinde görev yapan Sıtkı Müftüoğlu atandı. PTT camiasında yaklaşık 36 yıldan bu yana hizmet verdiğini ifade eden Müftüoğlu, bu hizmetin 33 yılını idareci olarak tamamladığını söyledi.

Sıtkı Müftüoğlu

PTT hizmetine ilk olarak Artvin Borçka ilçesi Murgul Nahiyesinde başladığını bildiren Müftüoğlu, sırasıyla Rize Ardeşen, Rize Kalender, Rize Pazar ilçesi ve son olarak da Eskişehir İnönü ilçelerinde görev yaptı.

Evli, bir kız ve bir erkek çocuk babası olan Sıtkı Müftüoğlu, geçtiğimiz hafta içinde Gemlik'e gelerek görevine başladı.

Türkiye'nin tanıtımı 'En etkili reklam' seçildi

Kültür ve Turizm Bakanlığı tarafından Türkiye'yi tanıtım kampanyası çerçevesinde hazırlanan ve Almanya'da yayınlanan reklam filmi, 2005 yılının "En Etkin Reklam Filmi" seçildi.

Almanya'nın en önemli araştırma grubu IMAS tarafından yapılan araştırmada, Türkiye'nin reklam filminin 2005'in "En Etkin Reklam Filmi" kategorisinde birinci seçildiği ortaya çıktı.

Almanya'dan Türkiye'ye gelen turist sayısının 2005 yılının ocak - temmuz döneminde yüzde 15 artarak, 2 milyonun üzerine çıktığı da araştırmanın bir diğer sonucu.

Kültür ve Turizm Bakanlığı'nın açıklamasına göre, uçakla seyahat edenlerin sayısı 2005 yılında yüzde 8.2 arttı, uçakla gidilen tatil yöreleri listesinde ise Türkiye, 324 bin uçak yolcusuyla İspanya'yı geçti.

ŞENEN Balık ve Av Malzemeleri Ticareti
Balık tutma zevkini bizimle yaşayın..
- Her çeşit balık ağları
- Sakana Misina Ağları
- İp Ağ
- Fanya
- Mantar, kurşun
- İp Çeşitleri
- Sandal Malzemeleri
- Kürek
- Çapa
- Macun
- Galvenizli çivi
- TMC sintine pompası
- ve diğer malzemeler ile hizmetinizdeyiz.

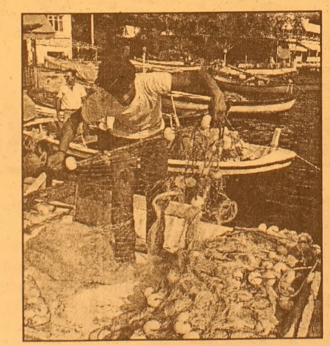
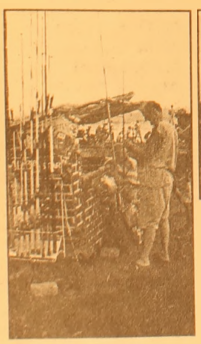

Erkan ŞENEN
Ömerbey Mah. Üstün Sok. 16/ A
MUDANYA / BURSA
Tel & Fax : (0.224) 544 63 14
GSM : (0.532) 297 23 18

Körfez GÜNLÜK SİYASİ GAZETE
ABONE OLDUNUZ MU?
ABONE OLUN
OKUYUN OKUTUN

Bursa'da sahte para operasyonu

Polis tarafından gerçekleştirilen operasyonda, piyasaya sahte banknot sürmek istedikleri iddia edilen biri kadın, iki şüpheli yakalandı.

Operasyonda, 14 adet 100 YTL'lik, birer adet de 10 ve 5 YTL'lik sahte banknot ele geçirildi.

Emniyet Müdürlüğü Kaçakçılık ve Organize Suçlar Şube Müdürlüğü'ne bağlı Mali Büro Amirliği'nden alınan bilgiye göre, piyasaya sahte para sürmek istedikleri iddia edilen N.U. ve Y.S. isimli şahıslar yakalandı. İddiaya göre İstanbul'dan ellindeki sahte paraları piyasaya sürmek için Bursa'ya geldikleri belirtilen N.U. ve Y.S. Santral Garaj'daki bir giyim mağazasında alışveriş yapmak istedi.

Bu sırada işyeri sahibinin kendisine verilen 100 YTL'den şüphelenerek polisi araması sonucunda ekipler olay yerine gitti. Suçüstü yapılan N.U. polis tarafından gözaltına alınırken, gözcülük yaptığı iddia edilen Y.S. kaçtı.

Daha sonra N.U.'nun verdiği bilgiler doğrultusunda araştırma başlatan polis, Y.S.'yi de İstanbul'a kaçmak istediği sırada yakaladı.

Y.S.'nin çantasında inceleme yapan polis, 14 adet sahte 100 YTL'lik banknot ele geçirdi.

N.U.'nun sırt çantasında yapılan aramada da 1 adet sahte 10 YTL'lik, 1 adet 5 YTL'lik sahte banknot ele geçirildi.

Polis yaptığı araştırmada şüphelilerin sahte paralarla alışveriş yaptığı işyerlerine baskın düzenledi. Buralardan da sahte paralara el koyan ekipler, toplam da 21 adet sahte 100 YTL'lik, birer adet de 10 ve 5 YTL'lik anknotlar ele geçirdi.

Daha önceden suç kayıtlarının bulunmadığı belirtilen şüpheliler, emniyette alınan ifadelerinin ardından piyasaya sahte para sürmek suçlamasıyla Cumhuriyet Savcılığı'na sevk edildi.

BHA

Su borcu yüzünden çıkan kavgada ev sahibi döner bıçağıyla yaralandı

Su borcu yüzünden tartışan ev sahibi ile kiracı kavgasında kan aktı. Öfkesine hakim olamayan kiracı ev sahibini döner bıçağıyla yaraladı.

Emniyet Müdürlüğü'nden alınan bilgiye göre, olay, önceki gece Alemdar Mahallesi Ülkü Sokak'ta meydana geldi. İddiaya göre, M.K. (44) isimli şahıs kiracı olarak oturduğu evin sahibi Savaş C. ile bir süredir su borcu nedeniyle tartışıyordu.

Dün akşam da taraflar arasında tartışma çıktı ve Savaş C. alt kattında oturan kiracısının kmapısına dayandı.

Bunun üzerine öfkesine hakim olamayan M.K. eline geçirdiği döner bıçağı ile Savaş C.'ye saldırdı.

Aldığı darbeler nedeniyle yaralanan Savaş C. olay yerine çağrılan "112 Acil Yardım" ekibi ile Devlet Hastanesi'ne kaldırıldı.

Tedavi altına alınan Savaş C.'nin durumunun ciddiyetini koruduğu bildirildi.

Bu arada saldırgan M.K., suç aleti döner bıçağıyla birlikte gözaltına alınırken, olayla ilgili soruşturma sürdürülüyor.

BHA

KAYIP

EKS Eczacıbaşı Karo Seramik Sanayi ve Tic. A.Ş. firmasına ait MSCUB4957086 nolu konşimento kaybolmuştur. Hükümsüzdür.
NAZIM ÖZER

KSK MÜHENDİSLİK LTD. ŞTİ.
Sebahattin DOKSANBİR

Buderus
ISISAN
AKILLI ISITMA SİSTEMLERİ
YETKİLİ BAYİİ

DOĞALGAZ
KOMBİ
KAZAN
KALORİFER TESİSATI
KLİMA
HAVALANDIRMA
SIHHİ TESİSAT TAAHHÜT

DOĞALGAZ BİZİM İŞİMİZ

Merkez: Gazcılar Cad. No:27 BURSA
Tel: (0.224) 220 61 53 Fax: 225 30 74
Şb: İstiklal Cad. Baytaş Körfez Sitesi
Blok 2 No:42 GEMLİK
Tel: (0.224) 514 85 57 Fax: 514 85 58

'Bush ve Cheney yanlış adamlar

The New York Times

Church, Facing Challenges, Begins Rites For Pope as Succession Process Unfolds

New York Times gazetesinde Devlet Başkanı George W. Bush yönetiminin El Kaide terör örgütü ve Katrina Kasırgası ile mücadelesi arasında mukayese yapılan bir yazı yayımlandı.
Thomas L. Friedman imzasıyla yayımlanan "Usame ve Katrina" başlıklı yazıda, 11 Eylül saldırılarından sonra El kaide lideri Usame Bin Ladin ile mücadele için Bush ve Başkan Yardımcısı Dick Cheney'in doğru isimler olduklarının düşünüldüğü, Katrina Kasırgası sonrasında felaketin yaralarının sarılması hususunda ise bu ikilinin yanlış adamlar oldukları ifade edildi. Yazıda, Bush yönetiminin terör saldırısının rüzgarını arkalarına alarak son derece katı bir muhafazakar politika takip ettiği, fakat kasırga sonrasında bu sefer rüzgarın karşı taraftan estiği ifade edildi. Friedman, Bush ve Cheney'in acıyı hissetmekten ziyade acı vermeye, birşeyleri birleştirmekten ziyade birşeyleri parçalamaya meyilli olduklarını kaydetti

İngiltere AB taslağını hazırladı

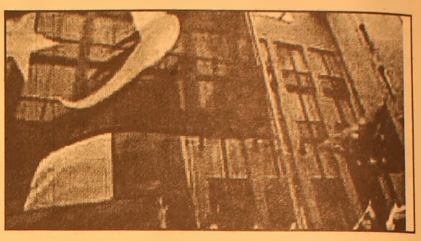

AB Dönem Başkanı İngiltere, karşı deklarasyon taslağına son halini verdi. Rumların ve Yunanların memnun olmadığı belirtilen taslak metinde şu ifadeler yer buldu:
Rumların ve Yunanların memnun olmadığı belirtilen taslakta, Türkiye'nin imzaladığı ek protokolün tam olarak uygulanıp uygulanmadığının 2006 yılında takip edilip, gözden geçirileceği ifade edildi.
AB Haber'de yer alan taslakta ayrıca, Türkiye'nin sözleşmeden kaynaklanan yükümlüklerini yerine getirmeden müzakere başlıklarının açılmasının söz konusu olmadığı da belirtiliyor.
İşte İngiltere'nin hazırlıdığı son taslak metin:
-Türkiye'nin imzaladığı Ankara Antlaşması Ek Protokolü ile ilgili olarak, imza sırasında Kıbrıs Cumhuriyeti ile ilgili bir deklarasyonda bulunma ihtiyacı hissetmesini üzüntüyle karşılıyoruz.
-Bu deklarasyon tek taraflıdır,
Protokolün bir parçasını oluşturmamaktadır ve Türkiye'nin yükümlülükleri üzerinde herhangi bir yasal etkisi yoktur.
-AB, Ek Protokolün tam olarak, ayrım yapılmaksızın uygulanmasını ve malların serbest dolaşımı üzerindeki, ulaştırma araçları ile ilgili olanlar dahil tüm zorlukları ortadan kaldırmasını beklemektedir. Türkiye Protokolü AB üyesi tüm ülkeleri kapsayacak şekilde uygulamalıdır.
AB tam uygulamayı 2006 yılında yakından izleyecek ve değerlendirecektir.
-Türkiye sözleşmeden kaynaklanan yükümlülüklerini yerine getirmedikçe müzakere başlıklarının açılması söz konusu değildir.
-Kıbrıs Cumhuriyeti 1 Mayıs 2004 tarihi itibariyle AB'nin bir üyesidir. AB uluslararası hukuk çerçevesinde yalnızca Kıbrıs Cumhuriyeti'ni devlet olarak tanıdığının altını çizer.
-AB Türkiye ile tüm AB üyesi ülkeleri arasındaki ilişkilerin en kısa sürede "de jure" (hukuki) olarak normalleştirilmesine verdiği önemi vurgular.
-Türkiye'nin BM Genel Sekreteri'nin çabaları erçevesinde Kıbrıs sorununun kapsamlı çözümü doğrultusundaki çabaları destekleme taahhüdünün devam ettiğine dikkati çeker; kalıcı çözümün barış, istikrar ve uyumlu ilişkilere katkıda bulunacağı konusunda hemfikir olduğunu belirtir.
-AB yukarıda belirtilen hususları katılım süreci çerçevesinde hazırlanan Komisyon raporları vasıtasıyla takip edecek ve 2006 yılında gözden geçirecektir.

Irak anayasası tamam

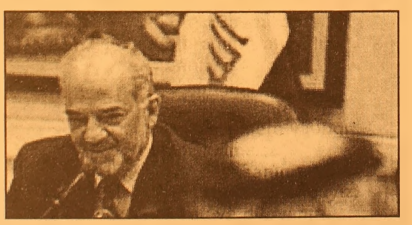

Irak Başbakanı İbrahim Caferi, Irak anayasasının "tamamlandığını" söyledi. Caferi, gazetecilere yaptığı açıklamada, "Anayasanın tamamlandığı kanısındayız. Irak ve dünyanın, anayasanın doğuşunu görmesi an meselesi" dedi.
Irak Devlet Başkanı Celal Talabani de, Arap Birliği'nin taleplerini karşılamak üzere anayasada değişiklikler yapıldığını belirterek, "Her iki tarafı da memnun edecek bir metin üzerinde anlaşmaya varıldığını ve bunun anayasaya eklendiğini" kaydetti.
Siyasi kaynaklar, anayasada "Irak'ın Arap Birliği'nin kurucu ve aktif üyesi olduğu" ifadesinin yer alabileceğini belirtiyor.
Irak anayasa taslağında, "Irak'ın bir İslam devleti" olduğu belirtilmiş, ancak bir Arap devleti olduğuna değinilmemişti.
Taslaktaki bu ifadenin, "Irak'ın Arap olmayan Kürt nüfusuna tavizi olduğu" ifade edilmişti.
Talabani, önceki gün yaptığı açıklamada, Irak Kürdistan Demokratik Partisi lideri Mesud Barzani ile birlikte, İslam ve Arap dünyası açısından hayati olan bazı değişiklikleri kabul etmeye karar verdiklerini, çünkü Irak'ın Arap Birliği'nin kurucu üyesi olduğunu bildirmişti.
Öte yandan adının açıklanmasını istemeyen bir BM yetkilisi, anayasanın son halinin basılmak üzere henüz kendilerine gönderilmediğini söyledi.
Irak anayasasının basılmasına bugün başlanması planlanıyor.

İsrail, Gazze'yi tamamen terk ediyor

İsrail'in Gazze Şeridi'ndeki Yahudi yerleşimlerini boşaltmasının ardından, bölgedeki askeri teçhizatı büyük ölçüde taşıyan İsrail ordusu, bölgeden tamamen çekiliyor.
İsrail hükümeti, daha önce 15 Eylül olarak programlanan İsrail askerlerinin Gazze'den tamamen çekilmesini 3 gün öne çekti.
İsrail Başbakanı Ariel Şaron başkanlığında toplanan güvenlik kabinesi, ordunun geri çekilmesi işlemlerinin gelecek pazartesi başlatılması kararını verdi. Ordunun geri çekilmesi kararı, pazar günü yapılacak bakanlar kurulu toplantısında da görüşülerek onaya sunulacak.
Geri çekilmenin tamamlanmasıyla, Gazze ile Mısır arasındaki sınıra 750 kişilik Mısır güvenlik görevlisi yerleştirilecek. İsrail güvenlik kabinesi toplantısında, geri çekilme sonrası Gazze ile geçiş noktalarının durumu da ele alındı.
Toplantıda, Mısır sınırındaki Refah geçişinin, 6 ila 9 ay süre kapatılarak yenilenmesi benimsendi. Refah geçişinin, x ışınlı cihazlar ve diğer son teknoloji kimlik belirleme sistemleriyle donatılması öngörülüyor.
Refah geçişini yenileme çalışmaları sırasında, iki ayrı geçiş noktası devreye sokulacak. Kerem Şalom geçişi insan giriş çıkışları, Nitzana geçişi de malların giriş çıkışında kullanılacak.
İsrail Dışişleri Bakanı Silvan Şalom ise İsrail Radyosu'na yaptığı açıklamada, "İleride Refah'tan Mısır'a serbest geçişlere izin verecek olursak, orada üçüncü bir tarafın bulunmasını isteriz.

Sözleşmeli öğretmen başvurusu için son gün

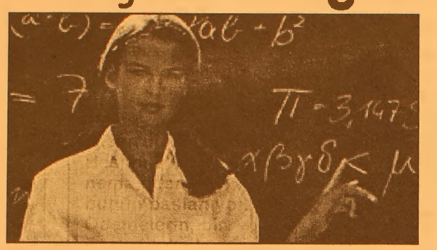

Milli Eğitim Bakanlığı'nın öğretmen ihtiyacını karşılamak amacıyla 37 branşta alacağı 20 bin sözleşmeli öğretmenlik kadrosu için 1 Eylül'de başlayan başvuru süresi, yarın sona eriyor.

Başvuru ile ilgili bilgiler, MEB'in "http://personel.meb.gov.tr" adresinde yayınlanan "Kısmi Zamanlı Geçici Öğreticilik" konulu genelgede yer alıyor.

Başvurular, söz konusu internet adresinde yer alan başvuru formuyla, T.C. kimlik numarası girilerek yapılabiliyor.

Adayların, doldurdukları elektronik başvuru formunu il ve ilçe milli eğitim müdürlüklerine onaylatmaları gerekiyor.

MEB, sözleşmeli öğretmenlik için başvuran adayları KPSS sonuçlarına göre puan üstünlüğünü esas alarak atayacak.

Sözleşme süreleri, 10 ayı geçmemek üzere bir öğretim yılı ile sınırlı olacak.

OKS sonuçları açıklandı

Ortaöğretim Kurumları Öğrenci Seçme Sınavı (OKS) 2. yerleştirme sonuçları açıklandı.

Adaylar, yerleştirme sonuçlarını Milli Eğitim Bakanlığı'nın //www.meb.gov.tr" internet adresinden öğrenilebilecek.

OKS 2. yerleştirme için 236 bin 502 aday başvurdu. Bu adaylardan 47 bin 184'ü, Fen, Sosyal Bilimler, Anadolu, Anadolu öğretmen, Anadolu mesleki ve teknik, Anadolu imam hatip ve Sağlık meslek liseleri ile diğer bakanlıklara bağlı meslek liselerine yerleştirildi.

2. yerleştirme sonucunda, fen ve sosyal bilimler liselerine 1385, Anadolu liselerine 14 bin 572, Erkek Teknik Öğretim Genel Müdürlüğü'ne bağlı Anadolu teknik ve Anadolu meslek liselerine 8 bin 625, Kız Teknik Öğretimi Genel Müdürlüğü'ne bağlı Anadolu teknik ve Anadolu kız meslek liselerine 7 bin 697, Anadolu öğretmen liselerine 1924, Anadolu imam hatip liselerine 9 bin 6, sağlık meslek liselerine 6 bin 674, diğer bakanlıklara bağlı meslek liselerine de 33 öğrenci kayıt yaptırmaya hak kazandı.

2. yerleştirme sonucunda MEB Erkek Teknik Öğretim Genel Müdürlüğü'ne bağlı Anadolu teknik ve Anadolu meslek liselerinde 108, MEB Kız Teknik Öğretimi Genel Müdürlüğü'ne Bağlı Anadolu teknik ve Anadolu kız meslek liselerinde 438, Anadolu imam hatip liselerinde 2 bin 185, sağlık meslek liselerinde de 1 kontenjan boş kaldı.

Fen ve Anadolu liseleri ile Sosyal Bilimler ve Anadolu öğretmen liseleri ile diğer bakanlıklara bağlı liselerin kontenjanlarının tamamı doldu.

2. yerleştirme sonucunda yerleştirilen adaylar kayıtlarını yarından itibaren 11 Eylül'e kadar yaptırabilecekler.

Anadolu mesleki ve teknik orta öğretim kurumlarına yerleşen adayların kayıt işlemleri tamamlandıktan sonra bu okullardaki açık kontenjanlara, Mesleki ve Teknik Eğitim Yönetmeliği'nin 49. maddesine göre ilköğretim okulu diploma notu esas alınarak ön kayıt yoluyla öğrenci kabul edilebilecek. Anadolu imam-hatip liselerindeki açık kontenjanlara ise ilgili Genel Müdürlüğün talimatları doğrultusunda öğrenci kaydı yapılacak.

Bugün nemalar veriliyor

Tasarrufu Teşvik Hesabı 7'inci taksit nema ödemeleri bugün başlanıyor.

Ödemelerin, bir önceki taksite göre yaklaşık yüzde 1.6 oranında zamlı olması bekleniyor.

Ödemeler şu takvime göre yapılacak.

Söz konusu artışa bağlı 6. taksitte 500 milyon lira nema alan bir hak sahibi 508 milyon lira, 1 milyar lira alan hak sahibi ise 1 milyar 16 milyon lira alacak.

Öte yandan 7'inci taksit ödemeleri, bundan önce olduğu gibi yine "işveren" aracılığı ya da "kişisel başvuru" şeklinde yapılabilecek. Toplu başvurularda, önceki taksit ödemelerinde olduğu gibi, kurum ve işyeri aracılığıyla talepte bulunan hak sahiplerinin ödemelerinin, başlamasını takiben "en geç 3 gün içinde" yapılması öngörülüyor.

KİŞİSEL BAŞVURULAR

Kişisel başvurularda ise ödemeler, tasarrufu teşvik hesap numarasının son hanesine göre sırayla yapılacak.

Buna göre, tasarrufu teşvik hesap numarasının son hanesi,

1 olan hak sahiplerine 8 Eylül.

2 olan hak sahiplerine 9 Eylül.

3 olan hak sahiplerine 12 Eylül.

4 olan hak sahiplerine 13 Eylül.

5 olan hak sahiplerine 14 Eylül.

6 olan hak sahiplerine 15 Eylül.

7 olan hak sahiplerine 16 Eylül.

8 olan hak sahiplerine 19 Eylül.

9 olan hak sahiplerine 20 Eylül 2005 tarihlerinde ödeme yapılacak.

Türk sinemasından bir yıldız daha kaydı

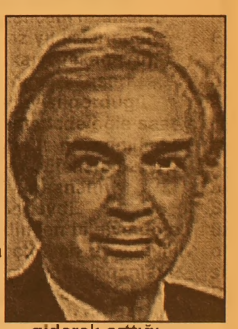

Yeşilçam'ın unutulmaz yıldızlarından Efkan Efekan (70), akciğer kanseri tedavisi gördüğü hastanede öğle saatlerinde hayatını kaybetti. Efekan, 52 yıldır sanatın içindeydi.

Edinilen bilgiye göre, geçtiğimiz ay yapılan ameliyatla 5 damarı değiştirilen Efekan'a, ameliyat sonrası yapılan biyopside akciğer kanseri teşhisi konulmuştu.

Bir süredir hastanede tedavi gören Efekan, bugün öğle saatlerinde vefat etti.

Efkan Efekan'ın, 9 Eylül Cuma günü İstanbul'da toprağa verileceği öğrenildi.

"SİGARAYI BIRAKIN" ÇAĞRISI YAPMIŞTI

Bu arada geçen ay ameliyatından sonra yoğun bakım servisinde basın mensuplarının sorularını yanıtlayan Efekan, 50 yıldır içtiği sigaraya 4 ay önce veda ettiğini anlatarak, şunları kaydetmişti:

"Sigara öyle bir hastalık ki, alışınca bırakamıyorsunuz. Sevinçli olsanız da, üzüntülü olsanız da, orta karar olsanız da sigara içiyorsunuz. Biz film çekimlerinde, yemek aralarında sürekli sigara içerdik. Oysa sigaranın insan bünyesinde yaptığı tahribatı son yıllarda gördük. İçenlere yalvarıyorum, rica ediyorum sigarayı bırakın."

Lütfi Akad, Memduh Ün, Halit Refiğ ve Metin Erksan gibi önemli yönetmenlerle çalışan Efkan Efekan, kariyerinin en parlak dönemlerini, Yeşilçam'ın da çok güçlü olduğu ve film sayısının giderek arttığı 1960'larda yaşadı.

Uzun süre başrollerde oynayan Efkan Efekan, zamanla ikinci rollerde ve yardımcı rollerde oynamaya başladı. Kısa bir süre ara verdikten sonra 1974 yılında Temel Gürsu'nun yönettiği "Kısmet" adlı filmle sinemaya dönüş yapan Efekan, bu dönemde ağırlığı sahneye verdi ve ses sanatçısı olarak hayatını devam ettirdi.

Vergi indirimi taleplerine ret

Maliye Bakanı Kemal Unakıtan, 8 aylık bütçe uygulama sonuçlarıyla ilgili düzenlediği basın toplantısında gazetecilerin sorularını cevaplandırdı. Bir gazetecinin Milli Eğitim Bakanı Hüseyin Çelik'in özel okullarda KDV indirimi ve EPDK Başkanı'nın benzinde ÖTV indirimi taleplerini hatırlatması üzerine Unakıtan, hükümetin bir mali ekonomik politikası olduğuna dikkat çekerek, bütçenin hassasiyet gösterdiğini söyledi. Bazı olaylarda insanların aklına hemen vergi indirimlerin gelmesinin doğru bir yöntem olmadığını ifade eden Unakıtan, bunun bir hesap kitap meselesi olduğunu, her zaman vergi indiriminin fiyatları düşüreceği anlamına gelmediğini kaydetti.

Dershanelerde uygulanan vergi indirimine rağmen fiyatlarda değişiklik olmadığını, özel okullarda da aynı durumun geçerli olacağını dile getiren Unakıtan, "Özel okula 6-7 milyar verirken, vergi indirimiyle 600-700 milyon indirim olacak. 6 milyarı veren 600 milyonu da verir" değerlendirmesini yaptı. Aynı durumunun benzinde de geçerli olduğunu kaydeden Unakıtan, benzinde ÖTV'nin sabit olduğunu, fiyat arttıkça verginin artmadığını aksine düştüğünü ifade etti. Akaryakıt fiyatlarının dünya piyasalarında belirlendiğini ve Türkiye'nin de enerjide yüzde 90 dışa bağımlı olduğunu hatırlatan Unakıtan, "Vergi indirimi kolaycılığa kaçmaktır. Biz yılbaşından beri vergi artırmıyoruz. Fiyat arttıkça bizim vergimiz yüzde olarak düşüyor" dedi.

Başka bir soru üzerine Unakıtan, 3 yıllık bütçesine açıklayan Türkiye'nin vergi oranlarını da açıklaması gerektiğini belirterek, bu konu üzerinde çalışmalarının devam ettiğini söyledi.

"İSTEYEN ÇOK, AMA VEREN YOK"

Bakan Unakıtan, gelirlerin arttığını görerek masrafları artırmanın rehavete kapılmanın tam ağa babası olacağını belirterek, mali disiplinde tavizin söz konusu olmadığını, amaçlarının yıl sonu hedeflerini tutturmak olduğunu ifade etti. Hazine rakamlarıyla bütçe rakamlarının birbirine uymamasını nakit akışını ve KİT'lerin gelirlerine bağlayan Bakan Unakıtan, devletin hesabının her zaman tutacağını belirtti. Bir gazetecinin, işveren sendikalarının asgari ücret üzerindeki vergi yükünün azaltılmasına yönelik isteklerinin hatırlatması üzerine Unakıtan şöyle konuştu:"İsteyen çok, ama veren yok. Kimler neler istiyor benden bir bilseniz. Ama şimdi eskisi kadar istemiyorlar, bu Maliye Bakanı vermiyor diye. Her isteyene vermiyoruz. Ne demekmiş ek ödenek. Bana gökten para yağmıyor ki. Herkes kendisine verilen ölçüde hareket etmek zorundadır. Beklenmedik bir şey olursa, beklenmedik fonlarımız devreye girer. Vermezseniz burada yatarım, ölürüm, 'Bu millet batar' diyenler oldu, ama şimdiye kadar da kimse ne mahvoldu ne de öldü. Aksine memleket daha güzel oldu. Hesabını bilmeden harcama söz konusu olamaz."

"İSTİHDAM ÜZERİNDEKİ VERGİ YÜKÜNÜN AZALTILMASI GEREKİR"

Maliye Bakanı, istihdam üzerindeki vergi yükünün sosyal sigortalar primleri nedeniyle yüksek olduğunu, ancak Türkiye'deki istihdam üzerindeki verginin azaltılması gerektiğini söyledi. Bu konuyla ilgili Çalışma Bakanlığı, Devlet Planlama Teşkilatı ve Hazine ile birlikte çalışmaların devam ettiğini kaydeden Unakıtan, bu konuda ekonomik hesapların yapıldıktan sonra siyasi iradenin teşekkül edeceğini ifade etti.

"Hesapsız adım atmamız mümkün değil" diyen Unakıtan, artık israf devrinin bittiğini aksi takdirde bedelini daha önce olduğunu gibi kafasını duvarlara çarpa çarpa ödeyeceğini söyledi. Milyonlarca insanın işsiz kaldığı dönemlerin artık bittiğini belirten Unakıtan, konuşmasına şöyle devam etti: "Özelleştirmeyi niye yapıyorsun diye soruyorlar. Çünkü özelleştirilen kurumlar siyasilerin elinde çiftlik olmuş. 6 bin kişinin çalışacağı yerde 17 bin kişi çalışıyor. İskenderun Demir Çelik Fabrikası'nda da öyle olmuş. Bugüne kadar devlete 3.7 milyar dolar zarar ettirdi. Zarar edenleri satıyorum, kar edenleri de satacağım ki onlarda siyasilerin çiftliği olmasın. Şaibe ve yanlışlıklara uğramasınlar. Şeklinde konuştu.

EFE MOTOR
BİSAN - RAMEX
YETKİLİ BAYİİ

Kredi kartına 12-18 ay taksitle
50-100-125-150 CC Pacific - Ramex Cup
Ramex Scooter - Bane Coper Modelleri ile Hizmetinizde
Anadolu Cetelem ile 24 ay vadeli satışlar
Yalova Yolu 1. Km Umurbey Altı
Tel: 0.224 514 22 87

AKÖZ İNŞAAT MALZEMELERİ
Hulusi ATEŞ

- Marshall, Akçalı inşaat boyaları
- Sıhhı Tesisat Malzemeleri
- Kat Kaloriferi
- Doğalgaz Sobası
- Kalorifer Petek ve Malzemeleri
- Baymak Kombi ve E.C.A
- Banyo Dolabı

DOĞALGAZ DÖŞEME, MÜHENDİSLİK HİZMETLERİ
ONARIM İŞLERİ - BOYA BADANA İŞLERİ
İTİNA İLE YAPILIR
Irmak Sok. Yeni Pazar Cad. No:58 GEMLİK
Tel: (0.224) 513 68 30

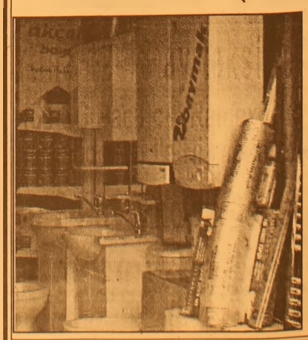

Türkiye'de petrol var mı?

Türkiye Jeofizik Kurumu Onursal Başkanı Prof. Dr. Ahmet Ercan, Türkiye'nin zengin petrol rezervlerine sahip olduğunu, ancak bunların bulunması için yeterli çalışmanın yapılmadığını savundu.

Ercan, Türkiye'nin de, dünya petrol rezervinin çoğunu sınırları içinde barındıran komşuları gibi petrol rezervleri bulunduğunu söyledi.

Yaptığı çalışmalarla, olası petrol kaynaklarının yerlerini belirlediğini anlatan Ercan, "Türkiye Kafkasyası" olarak adlandırılan Kars, Iğdır, Ardahan, Artvin ve Rize'de petrol yataklarının bulunduğunu, buralarda Maden Tetkik Arama (MTA) Genel Müdürlüğü ve Türkiye Petrolleri Anonim Ortaklığı'nın (TPAO) jeofizik raporlarına dayanarak 5 kilometre derinlikte petrol bulabileceklerini kaydetti.

"TÜRKİYE'NİN BİRÇOK YERİNDE PETROL VAR"

Prof. Dr. Ercan, deprem riski taşıyan bölgelerde petrol aranması gerektiğini ifade ederek, "Doğu Karadeniz'de Azerbaycan, Batum petrollerinin devamının olabileceğini 1980'li yıllardan beri yazıp çiziyorum. Antalya ile Kıbrıs'ın batısında Aneksemandros denizaltı dağlarının bulunduğu yerde ise yeni petrol yataklarının olduğunu düşünüyorum" dedi.

Kıbrıs'ta ayrıca Karpas Dağları ile Magosa ve Hatay arasındaki bölgede, "dalma batma kuşağı"nın gerisinde zengin petrol yatakları bulunabileceğini anlatan Ercan, Ege'de, Kuşadası Körfezi'nde, Foça, Karaburun, Midilli üçgeninde, Ayvalık, Assos Bababurnu ve Midilli üçgeninde, Gökçeada-Enes-Limni arasında, jeofizik verilere dayanarak "Ege İncileri" adını verdiği bölgede petrol olmasını beklediğini bildirdi.

Ercan, Tuz Gölü'nün batısından gelen kırıkla, Ecemiş kırığının kesim yeri olan Niğde dolaylarında, Sinop'ta ve Çarşamba'nın kuzeyinde Samsun ile Çarşamba'nın karşısına düşen Karadeniz içindeki 150 kilometre boyundaki deniz içi tümseğinde "varlıklı" petrol yataklarının

olduğuna dikkati çekerek, şunları söyledi:

"Ayrıca petrolü erken olgunlaştıran jeotermal alanlarda, başta Nazilli ve Gediz göçüntüsünün Ege'yle birleştiği kesimlerde petrol olabileceğinin güçlü belirtileri var. Türkiye'de ortalama jeofizik araştırma derinlikleri 5-10 kilometreye kadar yapılması gerekirken ortalama delme derinliğimiz 2.5 kilometre dolayında. Petrol için Türkiye'deki hedef derinlik 5-6 kilometreye kadar inmek zorundadır." Ahmet Ercan, Türkiye'de geçmiş yıllarda petrol aramalarına yapılan yatırımın çok düşük tutulduğundan yakınırken, Türkiyenin denizde petrol arayabilen tek jeofizik gemisi "MTA sismik 1"in donanımının yenilenmediğini, ayrıca yeni arama gemisi alınmadığını anlattı.

"TÜRKİYE'DE PETROL ARANIYORMUŞ GİBİ YAPILIYOR"...

Türk sularında 1975-1990 arasında yoğun olarak petrol aramaları sürerken, Türkiye'nin 1990'lı yıllardan itibaren "Yunanistan'ın baskısı sonucunda" arama çalışmalarını durdurur düzeye indiğini öne süren Ercan, şöyle konuştu:"Türkiye'nin 150-200 milyon dolar yatırım yapıp Ege'de kendi sularımızda, Marmara'da, Akdeniz'in ve Karadeniz'in uluslararası sularında bayrak takıp Türkiye çıkarı için petrol araması gerekir. Bunu da hemen yapmalıdır. Türkiye'nin ne kadar petrol rezervinin olduğunu söylemek için henüz erken, ancak Türkiye'de petrol var. Ülkemizde petrol aranıyormuş gibi yapılıyor ama gerçek anlamda aranmıyor."

Barbarosca

Barbaros BALMUMCU

Ukranya - Türkiye Ümitler

Biraz eskiye dönüp rahmetli hocalarımızın maç konuşmalarında, insanın aklından hiç çıkmayan güzel nasihatları, güzel sözleri vardı.

Sistem, bütün takımın oynaması ve benimsemesi, futbol oyunun kitabının bir bölümüdür.

Peki taktik bu sistemin içinde yapılması gerekenlerdir. Hocaların dedikleri dışında.

Örneğin iki sporcunun maçtan evvel veya maç içinde anlaşarak yaptıkları oyunlara taktik denir.

Ümit Milli Takım'da 2 Fenerbahçe'li - 3 Galatasaray'lı, Beşiktaş'lı Trabzonspor v.s. birinci ligde futbol oynayan sporcular mevcuttu.

Her ne kadar da olsa iki futbolcu birbirleriyle pas yapmadılar. Ne var ki müdafamıza gelen topu hazırlık pası denilen sağdan sola - soldan sağa geçirmekle pas yaptılar. Eğer buna paslı oyun denirse sözüm ona üstüne adam çekip boşluga top atmak.

Ukranya takımı böyle zaafa düşecek bir takım hüvviyetinde değildi. Birinci yarı böyle boşluk yaratmadılar.

Ümit takımımızın ciddi bir akını, hazırlanmış bir gol girişimi olmadı. Cılız atılan 3-4 şutta kalecilerinde kaldı. Ukranya ise muhakkak olabilecek 4 gol pozisyonunu kalecimizin iyi oyunu sayesinde savdık.

Bu maçta bizim muhakkak galip gelmemiz gereken bir maç. Ukranya zaten ikinci gruptan birincilerle ikinciler Almanya'ya gidiyor.

Devre boy, orta sahada, doldur boşalt. Hakemin aldığı faul düdükleriyle durdu ve başladı. İlk yarı böyle bitti.

İkinci yarı Ümit millilerimizin vuruşuyla başladı. İlk on dakika birşeyler yapar gözüksede pek ciddi girişimlerimiz olmadı.

İlk ciddi akınımız 61. dakikada sağ kanattan yaptığı ortayı kornere atarak önlediler.

Ukranya biraz daha kalemize yüklenirgibiydi.

Eğer orta saha biraz daha dengeli pas yapıp topu kenarlara götürebilirsek, gol atmamız içten bile değil.

Ukranya'nın kazandığı korneri oyuna giren Aliyev'in uygun pozisyonda topu dışarı attı. Bir golden kurtulduk.

Ukranya takımı için beraberlik iyi netice, daha iye oynayan, daha iyi pas yapan takım Ukranya idi.

Türkiye galip gelmek için hiç bir şey yapmadı desem doğru olur.

Son 15. dakikada oyuna giren Oğulcan'da takımı ateşleyemedi.

Netice Ukranya'nın istediği gibi oldu.

Ümit Milli'ler bu maça iye şekilde adepte olduğunu göremedik. Millilerimiz için iyi bir seyahat oldu. Durum 0-0bitti.

BAYANLAR BASKETBOL
TÜRKİYE - ROMANYA

Basketbolda Romanya'yı 64-62 son saniye basketi ile yendik. Bu galibiyetimizle şampiyonaya katılma hakkı kazandık.

KAYIP
1997 yılında Gemlik Lise'sinden aldığım diplamamı kaybettim. Hükümsüzdür.
Tolga İKİZ

ABONE OLDUNUZ MU?
Körfez GÜNLÜK SİYASİ GAZETE
ABONE OLUN OKUYUN OKUTUN

GRUP AİLE ÇAY BAHÇESİ
Cemiyetlere sandalye, masa, meşrubat, çerez temin edilir.
CEMİYET ORGANİZASYONU YAPILIR
Tel : (0.224) 513 06 70
GSM : (0.537) 491 31 30

ELEMAN ARANIYOR
20 - 25 yaş arası pompacı ve market elemanları alınacaktır.
Mür: İMAM ASLAN DİNLEME TESİSLERİ
Adres: Yalova Yolu 5. Km.

GEMLİK Körfez GÜNLÜK SİYASİ GAZETE

Beyni çalıştıran besinler

Ofistesiniz, önünüzde duran işe boş boş bakıp esniyorsunuz. Bu uyuşukluğunuz suçunu havalara atmayın. Yedikleriniz beyninizin fonksiyonlarını ve çalışmasını etkiler.

Havalar güzel ya, beyinler durmuş, Bulutsuzluk Özlemi havaları:

"Aklımı tutamadım, kafatasımdan
Uçtu uçtu."

Oysa karmaşık karbonhidratlarca (işlenmemiş veya daha az işlem görmüş gıdalar) zengin bir beslenme şekliyse, beyninize yakıt sağlayabilirsiniz. Her ne kadar az karbonhidrat

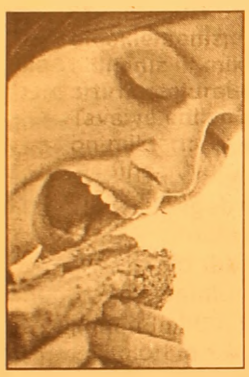

içeren diyetler revaçta olsa da, beynin fonksiyonlarını iyi bir şekilde yerine getirebilmesi için karmaşık karbonhidratlara ihtiyacı vardır. Karbonhidratlar olmazsa, açık ve net düşünmek zorlaşacağı gibi, tembellik ve uyuşukluk hisleri de artar.

Karbonhidratlar yararlıdır yararlı olmasına ama, abur cubur gıdalarda bulunan basit karbonhidratlardan da kaçınmak gerek; çünkü bunlar şekerin ani bir şekilde yükselip düşmesine sebep olurlar. Bu da açlık ve yorgunluğa sebep olur. Karmaşık karbonhidratlarsa, glikozun vücuda yavaş ve devamlı yayılmasını sağlayarak, beyin fonksiyonlarını arttırırlar.

Öğünlerinizi hazırlarken protein ve karbonhidratlardan dengeli bir biçimde almakta fayda vardır. Peki be yemeli? İşte bazı öneriler...

Kahvaltı: Yağsız sütle yulaf ezmesi, bir elma veya böğürtlen/ahududu

Beyninizi güne hazırlamak için ısınma turuna ihtiyacınız var. Bu da kahvaltısız olmaz. Şekersiz müsli veyaz yulaf ezmesi yiyebilirsiniz. Bunlar hem ihtiyacınız olan vitamin ve mineralleri, hem de lifi almanıza yardımcı olur, ayrıca uzun süreli doygunluk sağlar.

Müsli ya da yulaf ezmesini, protein ve kalsiyum kaynağı olan ve yağ içermeyen yağsız sütle yiyebilirsiniz. Buna elma veya böğürtlen/ahududu da eklerseniz, aldığınız lif miktarını artırmış olursunuz.

Tavsiye edilen porsiyon miktarı:
3/4 fincan yulaf ezmesi, 98 kalori
yarım fincan yağsız süt, 33 kalori
1 elma, 47 kalori
3/4 fincan ahududu/böğürtlen, 25 kalori

Öğle yemeği: Tam buğday ekmekte domatesli, hindili sandviç

Diyetisyenler öğle yemeğinde en az üç besin grubundan besinlerin tüketilmesini öneriyorlar. Böyle bir sandviçle bunu yapmak çok kolay.

Sandviçi standart beyaz ekmekten daha fazla vitamin ve demirler magnezyum gibi mineraller içeren tam buğday ekmekle yapın. Hindi eti son derece hafiftir ve gayet az yağlı bir protein kaynağıdır. Ayrıca B vitamini ve selenyum açısından da zengindir.

Sandviçinize kıvırcık, marul ve domates gibi sebzeler ekleyerek hem folat gibi vitaminleri, hem de fazladan karbonhidrat alabilirsiniz. Eğer daha da çok protein almak istiyorsanız o zaman az yağlı, ya da yağsız kaşar peyniri ekleyebilirsiniz.

Tavsiye edilen porsiyon miktarı:
2 dilim tam buğday ekmek, 190 kalori kadar
100 gr hindi eti, 105 kalori
56-57 gr kadar az yağlı kaşar, 131 kalori kadar
bir büyük domatesin çeyreği, 9 kalori

Akşam yemeği: Somon, esmer pirinçten pilav ve salata

Bazı insanlar akşam yemeğinde sadece protein ve salata hatasına düşerler. Oysa her ne kadar sebzelerde karbonhidrat bulunsa da , beyninize esmer pirinçten pilav kadar yakıt sağlayamazlar. Somon zengin bir protein ve omega-3 çoklu doymamış yağ asidi kaynağıdır. Bu da kalp hastalıkları riskini engeller ve beyin işlevlerini artırabilir. Eğer somon balığı sevmiyorsanız, bunu uskumru, lüfer veya ringa balığı da yiyebilirsiniz.

Esmer pirinçte hem karbonhidrat, hem de lif bulunur. Eğer pilav hoşunuza gitmediyse, yerine esmer makarna yiyebilirsiniz. Ayrıca kuşkonmazlı, brokolili ve dolmalık kırmızı biberli salata hem ihtiyacınız olan vitamini hem de doygunluk sağlar.

Tavsiye edilen porsiyon miktarı:
85-140 gr somon (fileto), 180 kalori
çeyrek fincan esmer pirinl, 179 kalori.

HAÇİN (113)

Yazan : Zebercet COŞKUN

- Ne zaman gidecen?
- Gitmeyecem galan...
- Oövüş bitti mi ola?
- Bitmesine bitmedi ama, beni bu cepheye verdiler. Dün öğleden beri yollardayım. Dün öğlen üstü aldım haberini...
- Nerdeydin?
- Feke yolunda... Hamurcu Gediği'nin altında... Dövüşü, neyi koydum, düzüldüm yola... Önce Rumlu'ya... Akşama doğru vardım oraya. Doğan beyin karargahına gittim. O haberini benden önce almış. Git! dedi. Bundan sonra o yanda dövüş! dedi. Uçtum sevincimden, durmadım, çıktım yola... Rumlu'dan burası gecenin karanlığında saatler alıyor. Yavaş yürüyeceksin, parola, ne derken...

Mektep kapısındaki taşın üstüne yan yana oturduk. İkide bir vuruyor omuzlarıma. Başını, başıma dayıyor.

- Naime!.. Naimecik! Sen burdaydın ha? Sen?
- Annemgili gördün mü ola?
- Yok!.. Sustu ağabeyim. Göz bebeklerindeki ışık söndü birden.
- Bir şey mi oldu?
- Yok... Bir şey yok... Ne olsun ki? Sen nasıl koyduysan öyledir...
- Görmedin mi ola?
- Görmesine görmedim... Yollar kapalı, biliyorsun... Ama iyi haberlerini aldım... Evde bekliyorlarmış bizi...
- Bir gitti, bir daha gelmedi annem...
- Gelemez... Gavur yolu tuttu, nasıl çıksın evinden? Dura dura konuşuyor ağabeyim, dalgın bakıyor boşluklara.

Mektep kapısı açıldı, içerde kızlar dolaşıyorlar. Durup bakıyorlar bize. Hayriye ablayı gördüm, çarşafını giymiş, kapı önünde dikildi kısa bir süre, sonra kayboldu.

- Gavur kızlarına bak hele!.. Seni görünce nasıl doluştular kapı önlerine...

Boş gözlerle bakıyor ağabeyim o yana. Pencereye kaldırıyor başını, çekiliyorlar cam önlerinden.

- çeteler inerse bizi keser! diyorlardı. Kesen eden olmadı.

Omuzlarını çırptı ağabeyim.

- Miss Cold'un telsizi var, kimse dokunamaz hiç birimize...
- İstediği kadar telsizi olsun.. Böyle zamanlarda kim kimi dinler? Ellerindeyse gelsinler Amerikalılar!.. Fransızlar gelsinler, kurtarsınlar Haçin'i!.. Biz gavur kızı kesmek için dövüş etmiyok. Haçin için, milletimiz için...
- Sara'yı gördün mü ola?
- Yok!.. Haçin'den çıktıkları gün yolda karşı gelmiştim onlara...
- Sonra?
- Sonrası yok... Başka şey düşünecek zaman mı ola? İnanır mısın aylardan beri ilk kez bu sabah aklıma düştü sara... Senin uyanmanı beklerken. Şu taşın üstünde...
- Şimdi ne yapacaksın?
- Miss Cold'u göreceğim...
- Götürecek misin beni?
- Nereye götüreyim? Senin yerin burası... Ben bu cephede oldukça... Mektep en emin yer... Her bir yana bırakmam seni... Bak, koca kız olmuşsun..

O günden sonra dövüşten pek o kadar korkmadım. İçime bir güven geldi. Bugün ağabeyime kavuştum, yarın anneme, babama kavuşurum. Mektep bahçesinde Ermeni kızları ile bile konuşuyorum artık, arkadaşlık ediyorum. Daha çok onlar bana yanaşıyorlar. Tutumları değişiverdi. <<Ağabeyinle tanıştırsana!>> diyenler oluyor.

Üç dört günde bir geliyor ağabeyim. Bahçenin bir köşesinde oturup, konuşuyoruz şurdan burdan. Eskiden ağabeyim eve geldiği günlerde çevresini sarardık,yanağımı okşar, geçerdi. Sofrada onun yanına oturmak için itişirdik Faik'le. Gözünün içine bakarız da arada bir takılır bize, önden öte annemgille konuşurdu. Şimdi her şey başka... Omzuma vuruyor ikide bir, örgülerimin ucundaki kurdeleleri okşuyor. Dövüşü bile anlatıyor bana.

- Haçin çevresindeki çember gün günden daralıyor... Teslim olsunlar, erzakları tükensin diye bekliyoruz. Sıkıştırmıyoruz bizimkilere dokunmasınlar diye...

Çeteler ikide bir mektebe erzak getiriyorlar, Yine de Ermeni kızları kara kara düşünüyorlar. Miss Cold daha çok topluyor bizi bir araya. Şarkılar söyletiyor. İngilizce hikayeler okuyor. Ben çoğunu anlayamıyorum. O zaman gece Türkçe anlatıyor bana.

Hayriye abla ile daha çok beraber oluyoruz Neriman gideli... Neriman abla gitti. Çeteler mektebi sardıktan birkaç gün sonra hısım akrabaları gelip, aldılar onu. Maraş'a götürdüler. Ağlayarak ayrıldı. Bir ayağı gidiyor, bir ayağı gitmiyor. Dönüp dönüp bakıyor aşağı, Haçin'den yana. Onun da anası babası aşağıda... O da benim gibi ağlayarak ayrıldı. Artık gündüzleri Hayriye ablanın yanına gidiyorum. Ermeni kızları sarıyor çevremizi. Nasıl da değişti her şey... Bu durum bana güven veriyor. Yine de pencere önünde saatlar saatı aşağıları gözlüyorum. Umutluyum... Annem yine görünecek yokuşun başında... Tombalacık. Beni buraya bıraktı, buradan alsın... Bir yana kıpırdamam... Ortalık düzelecek elbet, evlerine kapanıp, kalan Türkler bir gün eskisi gibi olacaklar. Salıverdilerse babam köşesinde tespihini şıklatıp duruyordur. Konsolun üstünde Kur'anı Kerim. Faik cam önünde karşı tepeyi gözlüyordur. Arada, görünmez bizim evden ama, yine de mektepten yana çeviriyordur başını. Devamı Yarın.

Velilere beslenme uyarısı

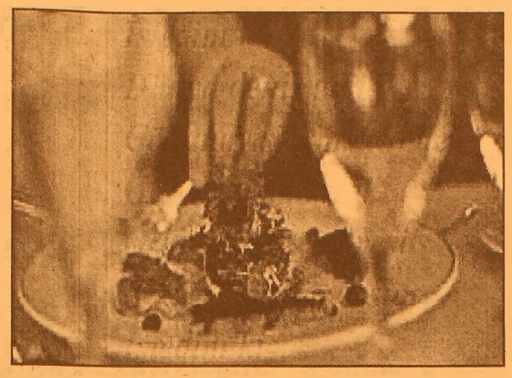

Denizli İl Sağlık Müdürü Dr. Erdoğan Taş, 6-11 yaş grubundaki çocukların yeterli ve dengeli beslenmesinde ailelere büyük görev düştüğünü söyledi. Okulların açılacağı bugünlerde yeterli ve dengeli beslenme konusunda velilere ve öğrencilere uyarılarda bulunan Sağlık Müdürü Taş, ilkokul çağının büyümenin en hızlı dönem olduğunu belirterek, "Yeterli ve dengeli beslenme; vücudun büyümesi, dokuların yenilenmesi ve çalışması için gerekli olan besin öğelerinin her birinin yeterli miktarlarda alınması ve vücutta uygun şekilde kullanılmasıdır. Büyüme sürecinde, enerji ve yeni dokuların yapımı için önemli miktarda proteine, minerallere ve vitaminlere ihtiyaç vardır. Enerji ve besin öğelerinin yeterli ve dengeli karşılanabilmesi için 6-11 yaş grubu çocukların tüketmesi gereken besinlerin iyi, kaliteli ve yeterli miktarlarda olması önem taşır. Bu konuda ailelere büyük görevler düşüyor" dedi. Sağlıklı beslenmek için 3 öğün yemenin önemli olduğunu ifade eden Taş, "Büyüme çağında ara öğünlerde süt, ayran, meyve suyu, peynirli ekmek ve benzeri besinlerin tüketilmesi uygundur. Yapılan araştırmalara göre, bu dönemdeki çocukların büyük çoğunluğunun kahvaltı etmeden okula gittiği, ailenin özellikle annenin kahvaltı etme alışkanlığı olmadığında çocuğun da bu alışkanlığı kazanamadığı tespit edilmiştir" açıklamalarında bulundu.

Bütün gece aç kalan vücudun, yeni bir güne hazırlanması için sabah kahvaltısının ihmal edilmemesi uyarısında bulunan Sağlık Müdürü Taş, "Uzun süren bu açlık sonucu kahvaltı edilmediğinde kişi kendini güçsüz hisseder, başı döner, yeterli enerji oluşmadığı için dikkat, çalışma ve öğrenme yeteneği gibi zihinsel faaliyetler de azalır. Yetersiz ve dengesiz beslenen çocuklar hastalıklara karşı dirençsiz olur, sık hastalanır, hastalığı ağır seyreder ve okula devamsızlık nedeniyle okul başarısı düşer. Okul ortamında tüketilen hamburger, kola, diğer katkı maddeli hazır gıdalar ve benzeri yanlış besin seçimi, kansızlık, şişmanlık veya zayıflık, vitamin yetersizlikleri, basit guatr ve diş çürümeleri gibi sağlık sıkıntılarına yol açar. Gelecek nesillerin daha güçlü ve sağlıklı olmaları için çocukların beslenmesine gereken önemi vermeliyiz" dedi.

ŞİİR KÖŞESİ

Ahmet BOZKURT

İstedim ki

İstedim ki
Dünya deniz gibi
Gök mavisi sonsuza dek olsun
Güneş gibi parlak
Orman gibi yemyeşil
Kuş gibi özgür olsun
İstedim ki
Zulüm, işkence, haksızlık
Menfaat için zalimlere geçit
Gözyaşları savaş olmasın
Biz dünyaya dünya bizim için
Hoşgörü adalet olsun

BURSA HAKİMİYET VE KENT GAZETELERİNE İLAN ve REKLAM ALINIR
KÖRFEZ REKLAM
İstiklal Caddesi Bora Sokak No : 3/B GEMLİK
(Akbank aralığı Stüdyo Prestij yanı
Tel : (0.224) 513 96 83 Fax : 513 35 95

GEMLİK REHBERİ

GEREKLİ TELEFONLAR	
İtfaiye	110
Polis İmdat	155
Jandarma İmdat	156
Jandarma K.	513 10 55
Polis Karakolu	513 18 79
Gar. Kom.	513 12 06
KAYMAKAMLIK	
Kaymakamlık	513 10 51
C.Savcılığı	513 10 53
C.Savcı Yrd.	513 29 54
Emniyet Müd.	513 10 28
ULAŞIM	
METRO	513 12 12
Aydın Turizm	513 20 77
Süzer Turizm	512 10 72
Kanberoğlu-Esadaş	514 45 49
Anıtur	514 47 71
Kamil Koç	513 35 71
HASTANELER	
Devlet Hastanesi	513 92 00
SSK Hastanesi	513 23 29
Mer.Sağ.Ocağı	513 10 68
TAKSİLER	
Körfez Taksi	513 18 21
Çınar Taksi	513 24 67
Güven Taksi	513 32 40
Gemlik Taksi	513 23 24
Manastır Taksi	514 35 50

RESMİ DAİRELER	
TEK Arıza	513 20 66
TEK İşletme	513 45 03
Statyum	514 00 95
Orm.Böl.Şef.	513 12 86
Milli Eğt. Md.	513 11 74
Halk Kütüphane	513 13 53
Askerlik Şb.	513 10 57
Karayolları	513 13 08
Liman Baş.	513 11 33
Mal Müd.	513 10 95
Nüfus Md.	513 37 42
Özel İd. Md.	513 15 07
Tapu Sicl. Müd.	513 14 14
Müftülük	513 13 64
Gümrük Md.	524 85 86
Tekel Md.	513 10 42
Ver. Dairesi Md.	513 10 92
İlçe Tarım Müd.	513 11 86
İlçe Seç. Md.	513 77 77
Halk Eğitim Müd.	513 18 46
BELEDİYE	
Santral	513 45 21 -23
Başkanlık	513 45 20
Zabıta	513 24 32
Otobüs İşlet.	513 45 21-122
Su İşlet.	513 45 21 - 115
İtfaiye	513 23 25
Muhasebe Md.	513 45 21 -182
Yazı İşl. Md.	513 45 21 -111
Su Arıza	Yalnız 185

DENİZ OTOBÜSÜ	
Bursa	256 77 84
Mudanya	544 30 60
Yenikapı	(212) 516 12 12
Yalova	(226) 811 13 23
İDO İmam Aslan Dinlenme Tes.	513 23 94
VAPUR - FERİBOT	
Yalova	(226) 814 10 20
Topçular	(226) 363 43 19
Eskihisar	(262) 655 60 31
OTOBÜS	
Şehirlerarası	261 54 00
Otobüs Terminali	(18 Hat)
TÜP DAĞITICILARI	
Aygaz	513 12 95
Tekgaz	513 16 37
Ocakgaz	513 16 37
Ergaz	513 88 43
İpragaz	513 22 59
Habaşgaz	513 45 46
Yeni Likitgaz	513 65 00
BP Gaz	514 59 81
Bütünler Likitgaz	513 80 00
Akçagaz	514 88 70
Totalgaz	514 17 00
AKCAN PETROL	513 10 79
YERLİYURTLAR PETROL	513 30 33
TUNCAY OTO GAZ	513 14 25

NÖBETÇİ ECZANE

8 EYLÜL PERŞEMBE
SAĞLIK ECZANESİ

GEMLİK Körfez GÜNLÜK SİYASİ GAZETE
YEREL SÜRELİ YAYIN
YIL : 33 SAYI : 2230
FİYATI : 0.25 YTL. (KDV Dahil)
Sahibi : Kadri GÜLER
Sorumlu Yazı İşleri Müdürü : Serap GÜLER
Haber Müdürü : Seyfettin ŞEKERSÖZ
İstiklal Cad. Bora Sok. No:3/B
Tel : 513 96 83 Fax : 513 35 95 GEMLİK
Yönetim ve Basım Yeri : KÖRFEZ OFSET
Matbaacılık-Yayıncılık-Reklamcılık Tesisi
İstiklal Cad. Bora Sok. No:3/B GEMLİK
(Dini bayram Günleri ve Pazar günleri yayınlanmaz)

ALTAN TİCARET

Demirdöküm Doğalgaz Kombi - Doğalgaz Kazanları- Brülörler - Radyatör - Doğalgaz Sobaları - Slip Klımalar- Doğalgaz tesisat döşeme işleri - Her Çeşit Sıhhı Tesisat-

40 YILLIK TECRÜBE ve GÜVEN

Evlere- işyerlerine- Sitelere Garantili Doğalgaz bağlama Hizmetleri

ALTAN TİCARET

İstiklal Caddesi No: 49

Tel. 513 12 81 GEMLİK

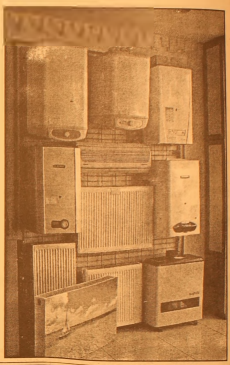

BÜGÜRÜK

GEMLİK SHOP

HİZMETE AÇILDI

0-13 YAŞ ÇOCUK GİYİMİNDE ARADIĞINIZ HERŞEY!

Balıkpazarı 1 Nolu Cad. No:87
(Balıkpazarı Cami karşısı)
GEMLİK
Tel: 0.224 513 65 28

"İyi Bir Gelecek Aykent'le başlar"

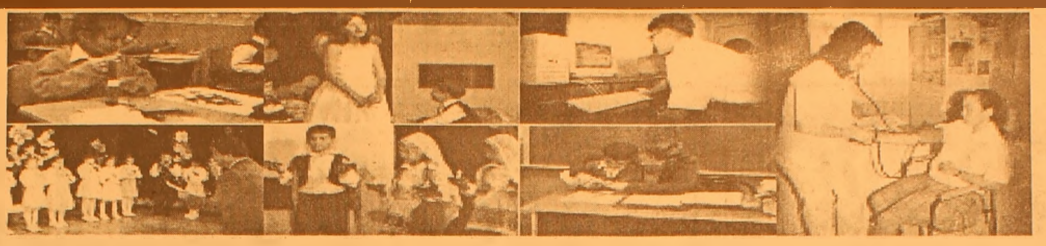

Çocuklarınızın günde en az üç saatini alacak olan okul yolculuklarına son veriyoruz....
Okulumuz Özel Aykent İlköğretim Okulu ve Anasınıfı 2005 – 2006 öğretim yılı kayıtlarına başlamıştır.
Deneyimli kadrosu ve çağdaş eğitim anlayışıyla sizlere en yakın özel okuldur.

2005- 2006 ÖĞRETİM YILI FİYAT LİSTEMİZ

SINIFLAR	ÜCRET
ANASINIFI	3.000.000.000 TL
1. SINIF	3.750.000.000 TL
2. SINIF	4.500.000.000 TL
3. SINIF	4.500.000.000 TL
4. SINIF	4.500.000.000 TL
5. SINIF	4.500.000.000 TL
6. SINIF	4.500.000.000 TL
7. SINIF	4.500.000.000 TL
8. SINIF	4.500.000.000 TL

Fiyatlarımıza yemek ve servis dahildir
ÖDEMELERDE 10 TAKSİT İMKANI VARDIR
Tel : 513 50 84 - 512 27 77 GEMLİK

GEMLİK'İN İLK GÜNLÜK GAZETESİ

GEMLİK

Körfez

TARAFSIZ SİYASİ GAZETE

9 Eylül 2005 Cuma — 25 YKr. (250.000 TL.)

Belediye Meclisi Gemlik'e giriş için Umurbey dönemecinde yapılacak olan kavşak ve Terminal konusunda Başkanla anlaşmazlığa düştü.

Meclis'te kavşak gerginliği

Belediye Meclisi'nin dünkü toplantısında Başkan Mehmet Turgut sürpriz bir kararla Terminal yerinin Umurbey dönemecinde yapılacak olan kavşakla birlikte oylatmak isteyince, AKP'li üyeler konunun İmar Komisyonu'nda incelenmesi için süre istedi. Başkan karşı çıkınca gergin anlar yaşandı. Yapılan oylamada, Komisyona havale istemi 16 evet, 5 hayır oyla kabul edildi. Meclis, Serbest Bölge'ye giden yolların genişletilmesini yine kabul etmedi. Haberi sayfa 3'de

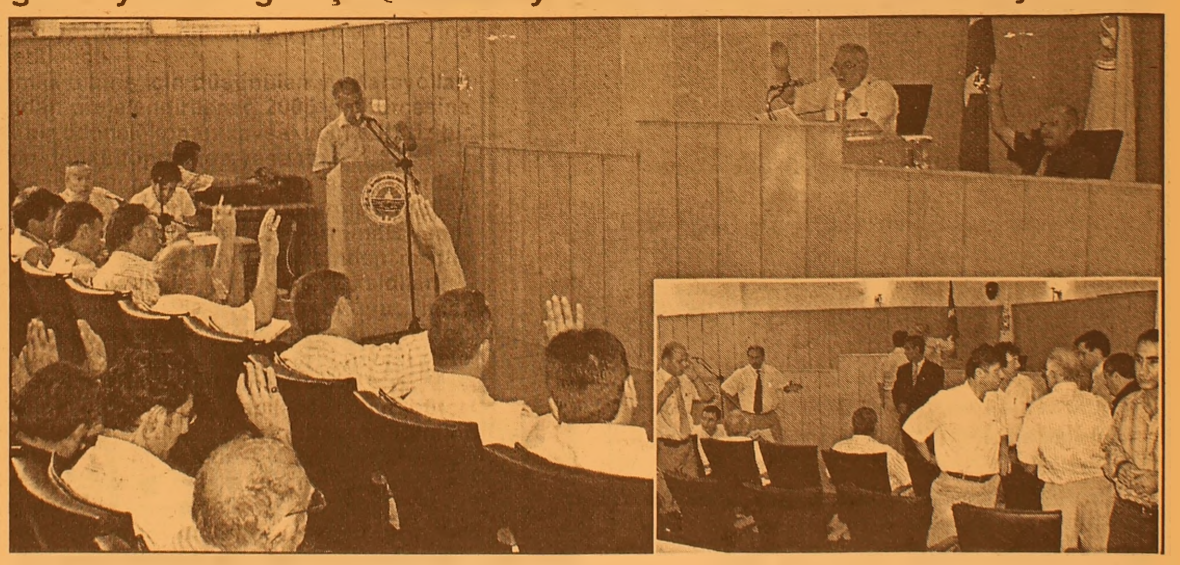

Güne Bakış

Kadri GÜLER
kadri_guler@hotmail.com

Kavşak - Terminal gerginliği

Belediye Meclisi'nin dünkü toplantısı yine hareketli geçti.

Gemlik'e giriş için düşünülen ve Karayolları tarafından projelendirilerek, 2005 yılı bütçesine küçük bir ödenek konan kavşak için sürpriz bir gelişme dünkü toplantıda yaşandı.

Başkan Mehmet Turgut, Yalova asfaltından Umurbey'e dönerken yapılması projelendirilen kavşak düzenlemesi içinde Terminal yapılmasını da isteyince, kendi partisinden meclis üyeleri bir emrivaki ile karşı karşıya kaldılar.

Her türlü imarla ilgili konuyu İmar Komisyonu'na havale eden Meclis üyeleri, bu konunun da komisyona götürülmesini iste yince, Başkan Turgut buna karşı çıktı.

Ekim ayında TBMM yapılacak olan bütçe görüşmelerine yetişmesi için kararın dünkü mecliste alınmasını istedi.

Ancak, üyeler buna karşı çıkınca gerginlik de başladı.

Gemlik'te Terminal yeri çevre yolu üzerinde yeni Zeytin Hali'ne giden yolun kavşağındaki yerdir.

Başkan göreve geldiğinden beri, bu yeri değiştirme çabasında bulundu.

Terminal'i eski Terme Otel'in yıkılan yerine yaptırmak istedi. Meclis'te bu plan değişikliği kabul edilmedi.

Şimdi yeni bir yer değişikliği gündeme geti rildi ve Başkan, plandaki terminal yerinin kendisine ait olmadığını belgelerle açıkladı.

Gemlik, Terminal gibi ana bir konusunu çözümleyemeyen endere ilçelerdendir.

Meclis'te Başkanın isteği değil, çoğunluğun isteği oldu.

Konu, İmar Komisyonu'nda görüşülecek.

Başkan ile kendi partili üyeleri arasındaki görüş ayrılığı ise devam edecek...

Kurtuluş Şenlikleri başladı

Gemlik'in düşman işgalinden kurtuluşunun 83. yıldönümü şenlikleri dün akşam Festival Alanı'nda başladı. Şenliklere, Romanya'dan gelen kardeş şehir Navodarı Belediye Başkanı, Meclis üyeleri de katıldı. Dün akşam, 'Grup Hepsi' ile 'Grup Karargah' sahne alarak, Gemlikli gençleri coşturdu. 8-11 Eylül 2005 tarihleri arasında kutlanacak olan şenliklerin bu günkü programında sünnet töreni, festival yürüyüşü yer alırken, Belediye Başkanı Mehmet Turgut'un torunları Batuhan ve Efe'nin Atamer Turistik Tesisleri'nde sünnet düğünü yapılacak.

Buluşma

Gürhan ÇETİNKAYA

Türkiye'de kürt sorunu yoktur (2)

Diyarbakır'da kürt kökenli bir yurttaşın salt kürt kökenli olduğu için sorunu yoktur. Diyarbakır'lıların sorunu, sorunları vardır. Herkesin sorununu kökene bağlayıp ayrıcalık yapmanın anlamı yoktur.

Kürt sorununu kürtçülük yapanlar kendileri yaratıyor. Yapay sorunlarla toplumsal barış bozuluyor ulusal yapı tehlikeye giriyor.

PKK'nın amacı sorun çözmek olsaydı, bunun herkese açık yolları yöntemleri var. Ne için başvurmuşlar, ne istemişler, ne olmamış? Kendileri yani kürt kökenliler ne olmamışlar, neyden yoksun kalmışlar, nasıl ayrıcalık yapılmış?

Onların tek istedikleri güneydoğuda bir kürt devleti kurmaktır.

Şimdiki yöntemleriyle yavaş yavaş yaklaşacaklar, önce "kürt sorunu" gibi önce geri çevrilip sonra benimsenen bir yapay sorunu getirecekler, alıştırıp başka şeyler isteyeceklerdir.

Tıpkı Irak'taki kürtlerin aldığı yol gibi. Irak Anayasası'na ilerde kürt devleti kurmayı refaranduma götürme kuralını benimsetmek gibi. Ülkemizde kürt kökenli olmayanların sorunları yok mu?

Tüm sorunlar hepimizin.

Özel bir sorun özelde kişisel için olabilir, kökenler için olamaz.

Cumhuriyet bu tür ayrılık ve aykırılıkları kaldırmak için kurulduğundan cumhuriyeti kuran Türkiye halkına Türk Ulusu denilmiştir.

Yurttaşları alt-üst kimlik tartışmalarından sonra kökenleriyle ayırmak ulusal tümlüğe, tekil-bütüncül devlet yapısına aykırıdır. "Yurttaşım" denilebilir ama "Kürt yurttaşım" denilemez.

Kavramları tersine çevirerek insanları okşamanın, terör örgütü ve yandaşlarının oyununa gelerek onların savlarından, tutkularından, eylemlerinden vazgeçeceklerini sanmanın bir aldanış olduğu bilinmelidir.

Onlar sözle, jestle yetinmez ve durmaz. Beklentileri başkadır.

Demokrasiyi herkes ister. Kimse demokrasiden vazgeçemez.

Devletten demokratik davranış istemek bile fazladır.

Devlet hukuksal örgüttür, çete değildir. Demokratik açılımlar, kalkınma alkışlanır. Ama bölgeye, kente, kişiye özel değil herkese eşit ve genel olur. Irkçılığa, ayrımcılığa, ayrıcalığa prim verilemez.

Devletin elini-kolunu bağlamak, bölücüleri daha rahat ettirmek için getirilen öneriler ve "80 yıllık sorun" denilmesi ilginçtir."

ABONE OLDUNUZ MU?
Körfez GÜNLÜK SİYASİ GAZETE
ABONE OLUN
OKUYUN OKUTUN

Festival alanı düzenlemesi Kurtuluş Şenliklerine yetişmedi

Gemlik'in Kurtuluş Şenliklerine kadar yetiştirilmesi planlanan Festival Alanı parke kaplama işi tamamlanamayınca çalışmalara pazartesi gününe kadar ara verildi.

Seyfettin SEKERSÖZ

9-11 Eylül günleri arasında yapılacak olan Gemlik Kurtuluş Şenliklerine yetiştirilmek için çabalanan Festival Alanı pake döşeme işi şenliklere yetiştirilemedi. Geçtiğimiz ay Belediye tarafından ihale edilerek, yapım çalışmalarına başlanan İskele Meydanı'ndaki Festival alanı, parke işini yürüten müteaihit firmanın yoğun çalışma temposuna karşın, çalışmaları tamamlayamadı. Dün akşam Festival Alanında "Grup Karargah" ve "Hepsi Grubu"nun konserlerinin olması nedeniyle, çalışmalara pazartesi gününe kadar ara verildiği öğrenildi.

ELEMAN ARANIYOR
18 - 25 yaş arası
bayan eleman aranıyor.
Tel: 513 18 02 - 03

TURAN TRAFİK
ADNAN TURAN
Her türlü araç devir
Yeni kayıt, Plaka , Ruhsat,
Fenni muayene
Sigorta işlemleri yapılır.
Adres: Gürle İş Merkezi
Kat: 1 No: 66 - GEMLİK
Tel : (0.224) 514 62 02
GSM: (0.537) 933 25 26

BURSA HAKİMİYET VE KENT GAZETELERİNE
VERECEĞİNİZ İLANLAR SİZE KAZANÇ
OLARAK GERİ DÖNECEKTİR....
KÖRFEZ REKLAM
İstiklal Caddesi Bora Sokak No : 3/B GEMLİK (Akbank aralığı)
Tel : (0.224) 513 96 83 Fax : 513 35 95

Belediye Meclisi Gemlik'e giriş için Umurbey dönemecinde yapılacak olan kavşak ve Terminal konusunda Başkanla anlaşmazlığa düştü.

Meclis'te kavşak gerginliği

Belediye Meclisi'nin dünkü toplantısında Başkan Mehmet Turgut sürpriz bir kararla Terminal yerinin Umurbey dönemecinde yapılacak olan kavşakla birlikte oylatmak isteyince, AKP'li üyeler konunun İmar Komisyonu'nda incelenmesi için süre istedi. Başkan karşı çıkınca gergin anlar yaşandı. Yapılan oylamada, Komisyona havale istemi 16 evet, 5 hayır oyla kabul edildi. Meclis, Serbest Bölge'ye giden yolların genişletilmesini yine kabul etmedi.

Seyfettin ŞEKERSÖZ

Gemlik Belediye Meclisi, Eylül ayı ikinci toplantısında Umurbey dönemecine yapılması düşünülen kavşak ve Terminal konusunu görüşürken, Başkan Mehmet Turgut ile meclis üyeleri arasında gergin anlar yaşandı.
Meclisin Pazartesi günkü oturumda, İmar Komisyonu'na havale edilen konuları görüşerek, karara bağladı.
Dünkü meclis oturumunda görüşülen en önemli konu ise, Umurbey altında yapılması planlanan kavşak ile aynı yerde yapılacak Terminal yapımı oldu.
İmar Komisyonu'nun istediği süreyi uygun bulmayarak, kabul edilmemesini isteyen Belediye Başkanı Mehmet Turgut'un yaptığı çabalar boşa çıktı. Meclis, İmar Komisyonu'nun görüşünü benimseyerek, konuyu incelemek için Ekim ayı toplantısına kadar Komisyona süre verdi.
Meclisin dünkü toplantısında, Gemlik girişindeki Petrol Ofisi'ne yapılmak istenen LPG istasyonu istemini de oylayarak kabul etti.
Öte yandan, Serbest Bölge'ye giden yolların genişletilme istemi ise daha önce olduğu gibi yine Meslis de kabul edilmedi.
Cargill Fabrikası'nın Bakanlar Kurulu kararı ile Özel Endüstri Bölgesi ilan edilmesinin de görüşülüp kabul edildiği mecliste, ayrıca vatandaşların verdiği dilekçeler komisyon kararları doğrultusunda kabul edildi.

KAVŞAKLAR TARTIŞMA YARATTI

Uzun yıllardır birçok ölümlere sebep olan Gemlik girişi için düşünülen alt geçit projesini meclise getiren konu büyük tartışmalara yol açtı.
Projenin Karayolları tarafından yapıldığını ve mecliste kabul edilmesinin ardından Ekim ayında yapılacak hükümet programlarına alınabileceğini belirten Başkan Turgut'un açıklamaları mecliste hararetli tartışmalara yol açtı.
Başkanın mecliste derhal onaylanmasını istediği proje için mecliste değişik görüşler ortaya çıktı.
Bazı üyelerin 6 yıllık dönemde yapılmayan işler için istenen 25 günlük sürenin sakıncalı olamayacağı görüşü savunuldu.
Narlı Köyü'nde yapılan AKP toplantısında Gemlik girişi ile Umurbey altı kavşak projesine meclis üyelerinin 'Olur' dediğini söyleyen Başkan Turgut, şimdi neden karşı çıkıldığına anlam veremediğini söyledi.
Başkan Turgut'un *"Mutlak surette bugün onaylanmasını istiyorum, ben görevimi yaptım karar siz meclis üyelerinindir"* demesine karşın

Belediye Meclisinin dünkü toplantısına Umurbey girişine yapılması planlanan Gemlik'e girişi kavşağı ve terminal konusu damgasını vurdu. Meclis Başkanın önerisini kabul etmedi.

Karayollarının yaptığı projenin darlığı sebebiyle incelenme süresi istendiği ifade edildi.
İmar Komisyonu Başkanı AKP'li Cemal Aydın Aybey, hiçbir meclis üyesinin kavşak için hayır demediğini belirterek, sadece süre istediklerini söyledi.
Kavşak konusunu görüşmek için ara veren Meclis, Başkan Turgut'un odasında uzun süre konuyu görüştü.

SURATLAR ASIK

Ara sonrası oturumu tekrar açan Başkan Turgut, Gemlik girişi ile Umurbey altındaki kavşağın 1. ve 2. Nolu kavşaklar olarak aynı kararda oylanması gerektiğini savundu.
AKP'li Meclis Üyesi Refik Yılmaz'ın konunun yeterince görüşüldüğünü, bir an önce oylama yapılmasını istemesine Başkan Turgut, *"Burayı ben yönetiyorum, iki de bir oylama istemeyin"* diyerek, tepki gösterdi.
Seçimler öncesinde, Başkan Mehmet Turgut'un Terminal yeri olarak gösterdiği ileri sürülen ve bağış yapacağı söylenen arsa hakkında da şimdiye kadar kendisinin yanlış anlaşıldığını söyleyen Turgut, belirtilen arsa ile kendisinin hiçbir ilgisinin bulunmadığını söyledi.
Arsanın Barutçuoğlu ailesine ait olduğunu gösterdiği tapularla meclis üyelerine açıklayan Turgut, *"Bazı insanlar kamuyu yanlış bilgi ile yalan söylemektedirler"* dedi.
Uzun süren tartışmaların sonucunda, Gemlik girişi için yapılan oylamada meclis önceki görüşünden vaz geçerek, Mehmet

İmar Komisyonu Başkanı Cemal Aydın Aybey kavşak konusunda komisyonun inceleme yapmak istediğini söyledi. İstek kabul edildi.

Turgut'un isteğini oy birliği ile kabul etti.
Umurbey altında yapılması düşünülen kavşak düzenlemesinin Terminal yapımı ile birleştirilmesinin araştırılması için süre isteyen İmar Komisyonu isteğine diğer kavşak gibi olur verilmesini isteyen Başkan Turgut ile meclis üyeleri arasında sert tartışmalar yaşandı.
İkinci kez ara verilen meclis toplantısı hararetli dakikalar yaşarken, İmar Komisyonu'nun süre isteği meclis üyeleri arasında çoğunluk kazanmaya başladı.
Yapılan oylamada, İmar Komisyonu'nun süre isteği Mehmet Turgut'un da verdiği 5 'red' oyuna karşılık 16 oyla kabul edildi.
Oldukça sıkıntılı ve gergin meclis toplantısı, AKP'li meclis üyelerinin çoğunlukla verdiği kararlarla sona erdi.

CHP kuruluşunun 83. yılını kutluyor

Seyfettin ŞEKERSÖZ

İlk kurultayı olarak Sivas Kongresini kabul eden CHP kuruluşunun 83. yılını kutluyor. Kuruluş tarihi olarak 9 Eylül 1923 olan CHP'nin kuruluşu hakkında açıklama yapan İlçe Başkanı Erdem Akyürek, CHP kökeninin ise 4-11 Eylül 1919 tarihinde Sivas kongresi sırasında kurulan Anadolu ve Rumeli Müdafaa-i hukuk cemiyeti'ne dayandığını söyledi. *"Tam bağımsızlık ve ulusal egemenlik için mücadele eden Mustafa Kemal'in liderliğindeki halk hareketiydi"* diyen Akyürek, kurtuluş savaşını yöneten ve ülkeyi düşman işgalinden yok olmaktan kurtaran Mustafa Kemal liderliğindeki birinci gurup, kurtuluş savaşı sonunda cemiyetten partiye

Erdem Akyürek

dönüştüğünü, Anadolu ve Rumeli Müdafaa-i hukuk cemiyeti'nin il ve ilçe örgütlerinin de Halk fırkası'nın il ve ilçe örgütlerine dönüştüğünü ifade etti.

CHP'nin kuruluş tarihi olarak Sivas kongresini kabul ifade eden Akyürek, *"CHP'nin kuruluş tarihi 9 Eylül 1923'tür. Bu tarih kurtuluş savaşının bittiğini simgeleyen, İzmir'in düşman işgalinden kurtuluşunun 1. Yıl dönümüne denk gelmekteydi ve bilinçli olarak seçilmiştir. Hem Sivas kongresinin Parti'nin ilk kurultayı kabul edilmesi ve hem de İzmir'in kurtuluş yıl döneminde Hal fırkasının kurulması, partinin kurtuluş savaşı ile olan derin ilişkisinin açık bir göstergesidir. Kurtuluş savaşını kazanan kadronun ve örgütün kurduğu parti olan CHP; çöken bir imparatorluktan ulusal bir devlet, geleneksel orta çağ tipi bir toplumdan, modern bir toplum, Şer'i hukuktan laik bir hukuk, tarım ekonomisinden sanayileşmeye yönelen ülke, eğitimsiz halktan eğitimli ve kentli bir halk yaratmaya girişti. Bunu kurtuluş savaşı'nı kazanmış olmanın sağladığı prestijle ve halkın desteğini de alarak yaptı. Ülkeyi kurtaran kadro ve örgüt, kurdukları parti ile tüm toplumsal kesimlerin temsilcisi olduğunu da iddia ederek, çöken bir imparatorluğun küllerinden yeni bir çağdaş ulusal bir devlet yarattı. Ülkeyi çöküşten kurtardığı gibi, tekrar böyle bir durumla karşılaşmaması içinde devrimlerle ülkenin ve toplumun çehresini tamamıyla değiştirdi. 1930-1940 yıllarında yarattığı yıkıcılığa rağmen CHP, ülke içinde bir kaç kez çok partili rejim denemesinde bulundu. Halk evleri ve Köy enstitüleri gibi eğitim ve kültür kuruluşları demokrasinin alt yapısını hazırlamaya çalıştı. Bu çabaların sonucunda da 1945-1950 arasındaki dönemde çok partili yaşamın temellerini attı. 1950'de yapılan seçimler sonucunda iktidarı Demokrat parti'ye devretti. İktidar olmayı içine sindiremeyen ve Meclis çoğunluğuna dayanarak otoriter uygulamalara yönelen DP karşısında CHP, aydın desteğinin yanı sıra, geniş halk kitlelerinin de desteğini alarak, 1959 yılındaki ilk hedefler beyannamesini hazırladı. Bu beyanname Türkiye tarihinin en demokratik Anayasası olan 1961 Anayasasına kaynaklık teşkil etti. 1965'te Ortanın Solu politikasını benimseyen CHP, Kemalist kimliğine bu tarihten sonra Demokratik/Sosyal Demokrat kimliği de ekledi. Böylece, 1973 ve 1977 seçimlerinde geniş halk kitlelerinin, emekçi kesimlerin, köylülerin de desteğini sağlayarak tarihsel kimliğini günün boyutlarında geliştirdi. 2000'li yıllarda tarihsel kimliğinin verdiği büyük sorumluluk çerçevesinde CHP, Türkiye'nin içinde bulunduğu sorunları çözecek, ülkeyi ileriye taşıyacak, demokrasiyi, insan hak ve özgürlüklerini geliştirecek en büyük güçtür. CHP bu gücünü tarihten ve Halktan alarak, bunu bilinciyle hareket etmektedir. Bu gün asla unutulmamalıdır ki Cumhuriyet Halk Partisi'ne çok işler düşmektedir. Çünkü iktidar partisi tarafından kötü yönetilen Türkiye Cumhuriyeti Devletinin kurtarıcısı yine Cumhuriyet Halk Partisi olacaktır. Partimizin kuruluş yıl dönümü tüm halkımıza ve hepimize kutlu olsun."* şeklinde konuştu.

ŞENEN Balık ve Av Malzemeleri Ticareti

Balık tutma zevkini bizimle yaşayın..

- Her çeşit balık ağları
- Sakana Misina Ağları
- İp Ağ
- Fanya
- Mantar, kurşun
- İp Çeşitleri
- Sandal Malzemeleri
- Kürek
- Çapa
- Macun
- Galvenizli çivi
- TMC sintine pompası
- ve diğer malzemeler ile hizmetinizdeyiz

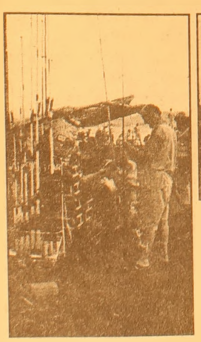

Erkan ŞENEN

Ömerbey Mah. Üstün Sok. 16/ A
MUDANYA / BURSA
Tel & Fax : (0.224) 544 63 14
GSM : (0.532) 297 23 18

Ücretsiz kitapların dağıtımı tamamlandı

İlköğretim öğrencilerine ücretsiz verilecek ders kitaplarının okullara dağıtımı yüzde 90 oranında tamamlandı. Tüm öğrenciler, okulların açılacağı 12 Eylül'de kitaplarını sıralarının üstünde bulacak. Her sınıf için ayrı ayrı hazırlanan poşetlerin içinde ders kitapları ve çalışma kitapları ile Başbakan Recep Tayyip Erdoğan ve Milli Eğitim Bakanı Hüseyin Çelik'in mesajının yer aldığı metin bulunuyor. Milli Eğitim Bakanlığı Yayımlar Dairesi Başkanı Şadi Keskin, AA muhabirine yaptığı açıklamada, tüm öğrencilerin, okulların açılacağı 12 Eylül'de kitaplarını sıralarının üstünde bulacağını bildirdi. Ders kitaplarının dağıtımının planlanan sürede gerçekleştirildiğini kaydeden Keskin, 11 milyon 500 bin ilköğretim öğrencisine 105 milyon 760 bin kitap dağıtılacağını belirtti. Keskin, öğrencilere ücretsiz ders kitabı verilmesi projesine 2003 yılında başlandığını, 2003 yılında 82 milyon, 2004 yılında 84 milyon kitap dağıtıldığını ifade ederek, bu eğitim-öğretim yılında ders kitaplarının yanı sıra öğrencilere çalışma kitapları, öğretmenlere de kılavuz kitaplar dağıtılacağını söyledi.

İlköğretimin ilk 5 sınıfının müfredatının değiştiğini anımsatan Keskin, kitapların yeni müfredat doğrultusunda hazırlandığı, kitapların birinci kalite hamur kağıda renkli olarak basıldığını anlattı.

Her bir sınıf için ayrı ayrı poşetler hazırlandığını belirten Keskin, poşetlerin üzerinde MEB'in başlattığı kampanyalar ile projelerin figürlerinin bastırıldığını, ayrıca tüm ders kitaplarının arka kapağına da "Eğitime Yüzde 100 Destek Kampanya sı", "Haydi Kızlar Okula Kampanyası" ve öğrencileri çevre ve trafik konularında bilgilendirici figürler ile logolar koyduklarını söyledi.

Başbakan cumartesi günü Bursa'da

Başbakan Recep Tayyip Erdoğan, bir dizi açılış ve temel atma törenleri ile AKP il başkanları toplantısı ve partisinin Grup Başkanvekili Çelik'in oğlunun sünnet düğününe katılmak üzere Bursa'ya gelecek.

Başbakan Recep Tayyip Erdoğan, bir dizi temel atma ve açılış törenlerinin yanı sıra AKP il başkanları toplantısına katılmak üzere 10 Eylül Cumartesi günü Bursa'ya gelecek.

İlk defa Ankara'nın dışındaki bir şehirde yapılacak il başkanları toplantısının dışında AKP Grup Başkanvekili Faruk Çelik'in oğlunun sünnet düğününe de katılacak olan Başbakan Erdoğan, cumartesi öğle saatlerinde uçakla Yenişehir'e inecek. Başbakan'ın Yenişehir'den sonra Bursa'daki ilk programı Uludağ Üniversitesi'nde yapılması planlanan Teknopark Projesi'nin temel atma töreni olacak. Üniversitede onuruna verilen öğle yemeğine katılacak olan Başbakan Erdoğan, daha sonra Orhaneli Bat-Çık Kavşağı'nın resmi açılışı gerçekleştirecek.

Miting havasında olacak

Orhaneli Kavşağı'nın açılış töreninin Yüksek İhtisas Batçık Kavşağı'nda olduğu gibi miting havasında geçmesi ve Başbakan Erdoğan'ın uzun bir konuşma yapması

bekleniyor. Merinos Bat-çık Kavşağı Projesi'nin temelini de Orhaneli Kavşağı'nda oluşturulacak tören alanından sinevizyon yardımıyla atacak olan Başbakan Erdoğan, daha sonra Almira Otel'de düzenlenecek il başkanları toplantısına geçecek. AKP il başkanları yarından(9 Eylül'den) itibaren Bursa'ya gelmeye başlarken, toplantının özellikle Bursa'da yapılmasını Başbakan Erdoğan'ın istediği öğrenildi. Bir kısmı basına açık olacak toplantıda bölgelerin sorunlarının da ele alınacağını bildirdi.

Başbakan Recep Tayyip Erdoğan, tüm programlarını tamamladıktan sonra AKP Grup Başkanvekili Faruk Çelik'in oğlu Safa'nın Yıldırım Belediyesi Spor Kompleksi'nde gerçekleştirilecek olan sünnet düğününe katılacak. Başbakan Erdoğan, geceyi Bursa'da geçirdikten sonra 11 Eylül'de Bilecik ve Söğüt'teki programlara katılmak üzere kentten ayrılacak.

Bursa'da bomba paniği

Bomba paniği Sokak'ta unutulan şüpheli çanta bomba paniğe neden oldu. Polis ekiplerinin fünye ile patlattığı çantadan kırtasiye malzemeleri çıktı.

Emniyet Müdürlüğü'nden alınan bilgiye göre, olay, dün akşam saatlerinde Heykel Adli Tıp Kurumu'nun arka sokağında meydana geldi. Sokakta sahipsiz bir çanta gören vatandaşlar panik içerisinde durumu polise bildirdi. Polis ekipleri de kısa sürede olay yerine gelerek çevre güvenliğini alırken, meraklı vatandaşlar güçlükle olay yerinden uzaklaştırıldı.

Heyecan yaratan olayın ardından bomba imha uzmanları da olay yerine gelerek şüpheli görülen çantayı fünye ile patlattı. Çantadan çeşitli eşyalar çıkarken, merak ve korku içerisinde bekleyen vatandaşlar da rahat bir nefes aldı. İçerisinden kırtasiye malzemeleri çıkan çanta polisler tarafından merkeze götürülürken, yetkililer, vatandaştan şüpheli gördükleri her paketi veya çantayı ihbar etmelerini istedi.

BHA

KSK MÜHENDİSLİK LTD. ŞTİ.
Sebahattin DOKSANBİR

Buderus
ISISAN
AKILLI ISITMA SİSTEMLERİ
YETKİLİ BAYİİ

DOĞALGAZ
KOMBİ
KAZAN
KALORİFER TESİSATI
KLİMA
HAVALANDIRMA
SIHHİ TESİSAT TAAHHÜT

DOĞALGAZ BİZİM İŞİMİZ

Merkez: Gazcılar Cad. No:27 BURSA
Tel: (0.224) 220 61 53 Fax: 225 30 74
Şb: İstiklal Cad. Baytaş Körfez Sitesi
Blok 2 No:42 GEMLİK
Tel: (0.224) 514 85 57 Fax: 514 85 58

Bartın'da dinozor arıyorlar

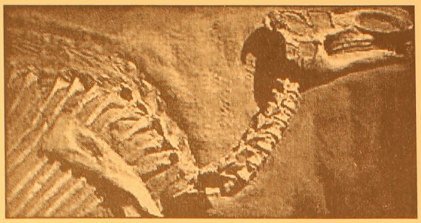

Fransa Paris Tabiat Tarihi Müzesi Paleontoloji Bölümü ve İstanbul Teknik Üniversitesi'nden (İTÜ) gelen 5 kişilik uzman ekip, daha önce Bartın'da dinozorların yaşadığının tespit edilmesinin ardından Çakraz, Arıt ve çevresinde dinozor fosili arama çalışmalarına başladı. Bartın'da 200 milyon yıl öncesine dayanan kaya ve şekillerin bulunması üzerine başlatılan çalışmalar sonrasında bölgede dinozorların yaşadığı tahmin ediliyor. Paris Tabiat Tarihi Müzesi Paleontoloji Bölüm Başkanı Prof. Dr. Şevket Şen, dinozor ve sürüngen uzmanları Sophie Sanchez, Alain Ronan ve Sebastian Steyer ile İTÜ Avrasya Yer Bilimi Enstitüsü Müdürü Prof. Dr. Okan Tüysüz, Çakraz, Arıt ve çevresinde dinozor fosili arama çalışmalarına başladı. 5 kişilik ekip, öncelikle dinozor fosili veya izlerini bulmaya çalışacak. Prof. Dr. Okan Tüysüz, Bartın ve çevresinde 200 milyon yaşında kayaların bulunması üzerine tahminle yola çıktıklarını ve çalışmalar sırasında dinozor fosilleri bulacaklarına inandıklarını belirtti. Fransa Paris Tabiat Tarihi Müzesi ile İTÜ'nün ortaklaşa olarak yürüttüğü çalışmaların ilk etapta 10 gün süreceğini kaydeden Tüysüz, "Amacımız dinozor fosili bulmak. Çevredeki kaya ve oluşumlarına baktığımızda Avrupa'da dinozor yaşayan bölgelerdeki aynı özellikleri taşıdığını gördük. Kayaların oluşma dönemlerinde çok sıcak bir iklim ve zaman zaman yağışların olduğu tespit ediliyor. Yurt dışında bu konunun uzmanı olan Paris Tabiat Tarihi Müzesi'nden arkadaşlarımız geldi, çalışmalarımız başladı. Kayaların aralarında dinozor fosili veya izlerini tespit ediyoruz. Batıda Bartın, doğuda ise Kastamonu Azdavay bölgesinde araştırma yapacağız. Dinozor fosili bulursak, tüm dünyanın dikkati buraya çekilecektir" dedi. Fransa Paris Tabiat Tarihi Müzesi Paleontoloji Bölümü Başkanı Prof. Dr. Şevket Şen ise, bölgede dinozor ve benzeri sürüngen ya da başka canlıların yaşadığını tahmin ettiklerini, bölümünde çalışan ve uzman olan en iyi araştırmacılarla Bartın'a geldiklerini söyledi.

Bush ailesi doğal afetler karşısında duyarsız

ABD'yi vuran Katrina Kasırgası konusunda sadece ABD Başkanı George W. Bush değil, annesi Barbara Bush da ABD halkının tepkisine neden oluyor. Başkan George Bush'un annesi Barbara Bush, kasırga mağdurlarının sığındığı Teksas spor arenasını ziyaret etti. Bayan Bush'un, ziyaret sonrası bir radyoya verdiği mülakatında arenaya sığınanların imkanları kıt olduğundan evlerinden ayrılıp buraya sığınmak zorunda kaldığını savunarak gösterilen konukseverliğe teşekkür etmesi halkın tepkisine neden oldu. Anne Bush, "Şu anda arenada bir çok insan var. Biliyorsunuz bunların imkanları bir şekilde kısıtlı. Bu onlar için işe yarıyor" dedi. Oğul George W. Bush da 1 Eylül'de kasırga öncesi çeşitli federal ve acil durum merkezleri New Orleans'ta nehir kenarındaki setlerin yıkılabileceği uyarılarında bulunurken kimsenin böyle bir şeyi beklemediğini söyleyerek büyük tepki toplamıştı. Bush, kasırga afeti sonrasında ise yerle bir olmuş bölgeye düzenlediği ilk ziyaretinde Federal Acil Durum Yönetim Ajansı Başkanı Michael Brown'u överek "Brownie, kahrolası bir iş yapıyorsun" demişti. Barbara Bush ise kasırga sonrası ilk yorumlarında "Çocuklarınızın okula gönderilmesi çok önemli. Bu onları bir şekilde normalleştirir" şeklinde konuşmuştu. Bayan Bush, Irak savaşı öncesi Amerikan ABC televizyonuna yaptığı konuşmada ise medya yorumcularının savaştaki potansiyel insan kaybı endişelerinin kendisini ilgilendirmediğini söyleyerek, "Neden ceset torbalarını, ölümleri, ne kadarını, ne gün olacağını duymamız gerekiyor? Neden güzel zihnimi bunlarla veya buna benzer şeylerle meşgul etmeliyim" dediği bildirildi.

RAMAZAN YAKLAŞIYOR

İMSAKİYE ÇEŞİTLERİMİZİ GÖRMEDEN KARAR VERMEYİN

BİR GÜNDE TESLİM EDİLİR

32 YILLIK TECRÜBEMİZLE HİZMETİNİZDEYİZ

Körfez Ofset

MATBAACILIK-YAYINCILIK-REKLAMCILIK

İstiklal Cad. Bora Sok. Akbank Aralığı No : 3/B GEMLİK

Tel : (0.224) 513 96 83 Fax : (0.224) 513 35 95

BAY MUSTAFA ÖZALP

EMLAK'TAN

Her Çeşit Emlak Alım,Satım ve Kiralama Hizmetleri

⇨ Daire ⇨ Dükkan

⇨ Zeytinlik ⇨ Arsa

⇨ Villa ⇨ Arazi

TAPU TAKİP İŞLERİ YAPILIR

ACİL SATILIK VE KİRALIKLARINIZ İÇİN BİZİ ARAYINIZ

I. Kordon'da Asansörlü, Kaloriferli. LÜKS EŞYALI Satılık veya Kiralık Daire

120m2 Asansör ve Kaloriferli, I. Kordonda Satılık Daire

Tel:513 24 74 Fax: 514 10 21

GEMLİK / BURSA

Okul alışverişi çılgınlığına devam

Bursa Barosu Tüketici Hakları Komisyonu Başkanı Okan Dursun, milyonlarca öğrenci ve velinin okul öncesi gereksiz ve fazla masraftan kaçınması gerektiğini belirterek, velilerin çarşıya tok karnına ve liste yaparak çıkmalarını tavsiye etti.

Çarşı, pazarda okul öncesi hummalı bir alışveriş yarışının başladığını ifade eden Dursun, milyonlarca insanın alışveriş öncesinde dikkat etmesi gereken hususları açıkladı. Veli ve öğrencilerin aç karnına alışverişe çıkmaması gerektiğini vurgulayan Dursun, "Aç karnına alışverişe çıkıldığında gereksiz ve ihtiyaç fazlası ürünler alındığı bilimsel olarak da açıklanmıştır. Evden çıkmadan önce ihtiyaç listesi yapmalı ve çarşıda bu listenin dışına çıkmamaya özen gösterilmelidir. Öğrenci okula yeni başlamıyorsa, bir önceki yıl satın alıp hiç kullanmadığı veya yeniden kullanabilecek durumda olup az kullanılmış ürünleri değerlendirmelidir" dedi.

Sanayi ve Ticaret İl Müdürlüğü ile belediyelerin denetimlerini sıklaştırması gerektiğini de vurgulayan Dursun, şunları söyledi: "Ürünlerin etiketli olması ve etiketin görünür yerde olmasına dikkat edilmelidir. Gösterişli veya pahalı ürünlerin mutlaka güvenilir ve kaliteli olduğu düşünülmemeli, gerçek ihtiyacı hangi ürünün karşıladığı tespit edilmeli, özenilen değil güvenilir ve fonksiyonel olan ürünler tercih edilmelidir. Öğrenciye alışverişin eğlence için değil okul ihtiyacı için yapıldığı anlatılmalı, gereksiz ürün alımının önüme geçilmelidir. Alışveriş eğlence değil, ihtiyaç giderilmesidir".

Ayrıca veliler için alışverişi belgeleyen fiş ya da faturanın indirim konusu yapılmayarak mutlaka alınması gerektiğini kaydeden Dursun, "Velilerimiz aldığı ürün her ne olursa olsun eğer ayıplı ise malın teslim tarihinden sonra 30 gün içinde satıcıya başvurarak, malın muadili ile değiştirilmesini, mal için ödediği bedelin iadesini, ayıbın malda sebep olduğu değer kaybının malın bedelinden indirilmesini, maldaki ayıbın ücretsiz olarak onarılmasını isteyebilirler" diye konuştu.

Dursun, tüketicilerin ayıplı mallar konusunda satıcıdan olumlu cevap almamaları halinde ilçelerde kaymakamlık bünyesinde kurulan tüketici hakem heyetlerine müracaat etmelerini istedi.

Dersler boş geçmeyecek

Milli Eğitim Bakanlığı (MEB), bu eğitim-öğretim yılından itibaren uygulanmaya başlanacak "Taşımalı Öğretmen" sisteminin esaslarını belirleyerek, yürürlüğe koydu.

Esaslar, Milli Eğitim Bakanı Hüseyin Çelik'in yayımladığı genelgeyle illere duyuruldu.

"Taşımalı Öğretmen" uygulaması, "Öğretmen kaynağının etkin ve verimli kullanılması, branşlar bazında öğretmeni olmayan okullarda boş geçen saatlerin doldurulması ve eğitimde fırsat ve imkan eşitliğinin sağlanması" amacıyla başlatılacak.

Uygulama, ilköğretim okullarının 6, 7 ve 8. sınıfları ile ortaöğretim kurumlarını ve bu okullarda görev yapan branş öğretmenlerini kapsayacak. Bu doğrultuda, taşıma kapsamına, aylık karşılığı ve zorunlu ek ders ücreti karşılığı ders görevi saatlerini kadrolarının bulunduğu eğitim kurumunda dolduramayan öğretmenler seçilecek.

Seçim yapılırken istekli olanlara öncelik verilecek. Yeteri kadar istekli öğretmen bulunmaması halinde, kadrolarının bulunduğu eğitim kurumlarında aylık karşılığı ve zorunlu ek ders ücreti karşılığı ders görevi saatleri toplamı en az öğretmenlerden başlanarak ihtiyaç kadar öğretmen taşımalı sisteme dahil edilecek.

"Taşımalı Öğretmen" uygulaması kapsamına alınacak okulların tespiti ve planlaması amacıyla illerde komisyonlar oluşturulacak.

Taşıma kapsamına alınan öğretmenlere taşındıkları her gün için Harcırah Kanunu hükümlerine göre yevmiye ödenecek.

Yevmiyeler, Milli Eğitim Bakanlığı'nca gönderilecek ödeneklerden karşılanacak.

Taşıma kapsamına alınan öğretmenlerin ek ders ücretleri dahil her türlü aylık ve diğer özlük hakları, kadrolarının bulunduğu eğitim kurumu müdürlüğünce ödenecek.

ÖSS'de ilk beş bine karşılıksız burs

Başbakan Recep Tayyip Erdoğan, TÜBİTAK'ın bu yıl ÖSS'de doğa bilimleri ve sosyal bilimlerde ilk 5 bine giren öğrencilere karşılıksız burs vereceğini açıkladı.

Başbakan Erdoğan, Bilim ve Teknoloji Yüksek Kurulu toplantısına başkanlık etti. Erdoğan, toplantıda yaptığı konuşmada, TÜBİTAK'ın çalışmaları hakkında bilgi verdi.

Erdoğan toplantıda yaptığı konumada şunları söyledi: "Herşey insanda başlar ve insanla başlanır.

Araştırmacısı yetkin ve yeterli olmayan bir ülkede ne üretimin ne de hayat kalitesinin artması mümkün değil. İşte bunun için araştırmacıları destekleyen, gençlerimizi araştırma dünyasının çetin ama tatmini yüksek dünyasına cezbetmek için yeni programlar hayata geçirilmiştir. TÜBİTAK bu yıl doğa bilimleri ve sosyal bilimlerde ÖSS'de ilk 5 bin içine giren öğrencilere lisans öğrenimleri boyunca karşılıksız burs vermeye başladı.

Bu gençlerimize ayrıca lisans öğrenimini başarıyla tamamladıkları takdirde ilgili alanlarda lisansüstü öğrenimleri için de burs verilecektir.

Bu güzel uygulamadan dolayı da tebriklerimi buradan bildiriyorum."dedi.

Marmara Denizi beşik gibi sallanıyor

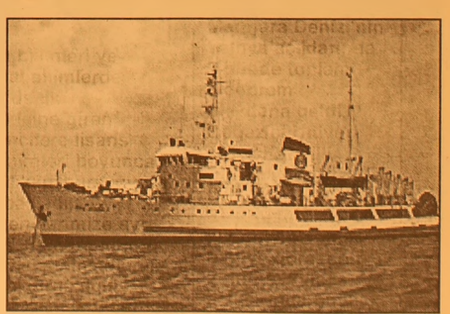

Marmara Denizi'nin Yalova açıklarında 2 günde toplam 8 deprem meydana geldi.

Boğaziçi Üniversitesi Kandilli Rasathanesi ve Deprem Araştırma Enstitüsü yetkililerinden alınan bilgiye göre, son 2 günde Yalova açıklarında büyüklükleri 2.9 ile 3.5 arasında değişen toplam 8 deprem meydana geldi.

Bugünkü depremler ise sabah 06.39 ile 10.08 ve 10.12'de meydana geldi.

Yerin 5.4 ile 9.8 kilometre derinliklerinde meydana gelen depremlerin aletsel büyüklüklerinin 2.5 ile 3.3 olduğu açıklandı.

Depremlerde can ve mal kaybı yaşanmadı.

'Milleti sokağa dökmek istiyorlar'

Başbakan Recep Tayyip Erdoğan, bazı siyasi liderlerin, milleti sokağa dökmeye yönelik açıklamalar yaptığını ifade ederek, terör olaylarını kendisi için bir prim addeden siyasetçiler için bunun çok ciddi bir yanlış olduğunu, buradan nema beklemenin onlara hiçbir zaman bir şey kazandırmayacağını söyledi. Erdoğan, ODTÜ yerleşkesinde düzenlenen Bilim ve Teknoloji Yüksek Kurulu toplantısının ardından basın mensuplarının sorularını yanıtladı. Başbakan Erdoğan, "Terör olaylarıyla ilgili, sokakta yaşananlarla ilgili görüşlerinizi alabilir miyiz?" sorusunu şöyle yanıtladı: "Terör olayları konusunda ben medyamızın yaklaşım tarzını çok daha farklı bir konuma taşımasını özellikle bekliyorum. Gerek yazılı gerekse görsel medyada bu olayları bu kadar abartmanın, bu kadar şişirerek vermenin yanlış olduğuna inanıyorum. Eğer, bu yolu izlersek teröre karşı devletimizin, güvenlik güçlerimizin başarısı daha farklı olacaktır. Çünkü terörün amacı propagandadır ve bu propagandasını da ne yazık ki görsel ve yazılı medyamız vasıtasıyla yapmaktadır. Ben bu hassasiyeti medyamızdan özellikle bekliyorum." Erdoğan, tahrikler konusunda bir uyarısının olup olmayacağı sorusunu, "Tahrikler noktasında zaten halkımızın duyarlılığı var. Ben bundan sonraki süreçte de halkımızın bu konudaki duyarlılığına, sağ duyusuna inanıyorum. Her şeyden önce siyasetin de bu konuda duyarlı olmasını istiyorum. Burada partiler üstü bir dayanışma içerisinde teröre karşı ortak mücadele vermek gerekir" diye yanıtladı.

MGK tarihinde bir ilk gerçekleşti

AB'ye uyum çerçevesinde sivilleştirilen MGK'da şimdi de atamalardaki gizlilik kaldırıldı. MGK, daha önce generallerin üstlendikleri daire başkanlıklarına 2'si kadın 3 sivili atadı.

AVRUPA Birliği'nin Kopenhag Kriterleri çerçevesinde Milli Güvenlik Kurulu'nda (MGK) ikinci devrim gerçekleşti. Sivil Genel Sekreter ardından, kurumda ilk kez Hizmet İçi Eğitim yönetmeliği ile Görevde Yükselme ve Ünvan değişikliğini yönetmeliği yayınlandı, generallerin üstlendiği daire başkanlıklarına da ikisi kadın üç sivil başkan atandı.

TARİHTE İLK

MGK Genel Sekreteri Orgeneral Tuncer Kılınç'ın görevi Büyükelçi Yiğit Alpogan'a devriyle başlayan 'sivilleşme' sürecinde devrim nitelindeki ikinci adım 'Görevde Yükselme ve Unvan Değişikliği Yönetmeliği'nin 28 Ağustos 2005'de Resmi Gazete'de yayınlanmasıyla atıldı. Yönetmeliğin yayınlanmasının ardından da MGK Araştırma Daire Başkanlığı'na daha önce Zürih Başkonsolosluğu yapan Gürsel Demirok atandı. Demirok'un atanma kararnamesi Resmi Gazete'de yayımlandı. KADINLAR 3'LEDİ Basın ve Halkla ilişkiler Dairesi Başkan Vekilliğine Füsun Arslantosun ve Personel Daire Başkan Vekilliğine ise Asuman Orhan'ın atamaları da yapıldı. Kısa bir süre önce de Hukuk Müşavirliği'ne atanan Emel Budak'la birlikte, MGK tarihinde ilk kez önemli görevlerin başına üç kadın uzman gelmiş oldu. Yayınlanan yeni yönetmelikle daha önce Genel Sektereter'in teklifi ve Başbakan'ın onayladığı atamalar bundan böyle, Devlet Personel Başkanlığı Görevde Yükselme Çerçeve Yönetmeliği esas alınarak hazırlanan yönetmeliklerle yapılacak.

EFE MOTOR

BİSAN - RAMEX

YETKİLİ BAYİİ

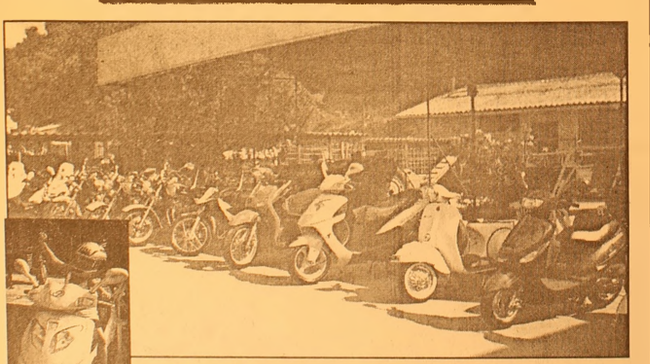

Kredi kartına 12-18 ay taksitle

50-100-125-150 CC Pacific - Ramex Cup

Ramex Scooter - Bane Coper Modelleri ile Hizmetinizde

Anadolu Cetelem ile 24 ay vadeli satışlar

Yalova Yolu 1. Km Umurbey Altı

Tel: 0.224 514 22 87

AKÖZ İNŞAAT MALZEMELERİ

Hulusi ATEŞ

- Marshall, Akçalı inşaat boyaları
- Sıhhı Tesisat Malzemeleri
- Kat Kaloriferi
- Doğalgaz Sobası
- Kalorifer Petek ve Malzemeleri
- Baymak Kombi ve E.C.A
- Banyo Dolabı

DOĞALGAZ DÖŞEME, MÜHENDİSLİK HİZMETLERİ
ONARIM İŞLERİ - BOYA BADANA İŞLERİ
İTİNA İLE YAPILIR

Irmak Sok. Yeni Pazar Cad. No:58 GEMLİK
Tel: (0.224) 513 68 30

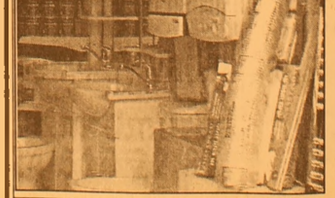

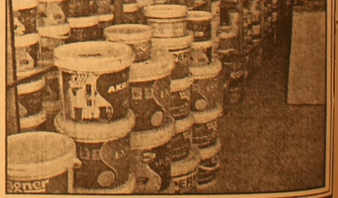

Petrol fiyatları yükseliyor

Tüm dünyadaki petrol fiyatları artarken, petrol üretenler, pazarlayanlar ve petrol üzerinden vergi toplayan devletlerin gelirleri yükseliyor. Aylık siyaset dergisi Kırmızı Çizgi'nin haberine göre, ABD'nin müttefikleriyle birlikte Irak'ı işgal etmesi ve sonrasında bölgede devam eden gerginlikler, diğer yandan hızla artan ihtiyaçların karşılanmasına yetecek üretimin gerçekleşmemesi nedeniyle 2 yıla yakın bir zaman içinde petrol fiyatları yüzde 100 arttı. Son olarak Suudi Arabistan Kralı Fahd'ın ölümüyle de petrolün varil fiyatı 64 dolara kadar ulaştı. Habere göre, bu durum önemi bir rekor olsa da, enflasyona endeksli fiyatlar göz önüne alındığında 1980 yılındaki petrol fiyatı seviyesine ulaşması için petrolün bugün 90 dolar olması gerekiyor.

Petrol fiyatlarının hızla yükselmesinin petrolü ve petrol ürünlerini kullanarak üretim yapanları ve petrolü bir şekilde yakıt olarak kullananları üzdüğü tespitinin yapıldığı habere göre, sadece bu yıl petrol fiyatları yüzde 60'a varan oranlarda yükseldi.

Tüketicilerin cebinden çıkan para da ister istemez aynı oranlarda arttı.

Tüketicileri üzen petrol fiyatları hem üretici ülkeleri hem petrolü üretenleri, hem pazarlayan hem de onun üzerinden vergi toplayan devletleri ise sevindirdi.

Petrol fiyatlarının artmasıyla birçok ülkenin vergi gelirleri arttı. Çünkü petrol fiyatlarının önemli bir bölümünü vergiler oluşturuyor.

Petrolü, üreten değil, satan ülkelerin daha çok kazandığının da vurgulandığı haberde, dünyanın büyük petrol şirketlerinin petrol fiyatlarının artışına bağlı olarak artan kar oranlarına da yer verildi.

Bu bağlamda, Merkezi Viyana'da bulunan Petrol İhracatçısı Ülkeler Teşkilatı'nın (OPEC) verilerine göre, 1999-2003 döneminde OPEC'e üye ülkeler her yıl ortalama 220 milyar dolar petrolden gelir elde ederken, sadece gelişmiş 7 ülkenin (G7) petrol

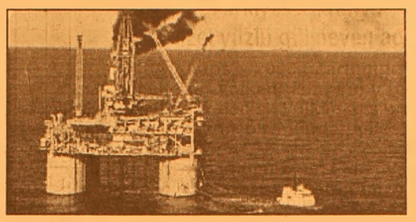

ürünlerinden elde ettiği vergi gelirinin yıllık ortalama 273 milyar doları buluyor. Bu durum sadece G7 ülkelerinin petrol ürünleri üzerine koydukları vergiler nedeniyle bile OPEC ülkelerinden her yıl 53 milyar dolar daha fazla gelir elde ettiğini gösteriyor.

Tüketicinin ödediği bedelin ancak yüzde 16-25'i petrolü üreten ülkelerin cebine giderken, yüzde 16-30 arasındaki miktar, rafineri işleten ve satışı gerçekleştiren şirketlerin cebine giriyor. Devletler ise, tüketicilerin ödemelerinden en büyük geliri elde eden kesim oluyor. Örneğin, Avrupa Birliği ülkelerinde, benzin fiyatlarının yüzde 68'ini vergi oluştururken, bu oran OECD ülkelerinde yüzde 48, G7 ülkelerinde yüzde 49 seviyesinde bulunuyor. Habere göre, petrol fiyatlarının artmasının her ne kadar ekonomileri zorlayacağı söylense de, iktidardaki hükümetler daha fazla vergi toplama fırsatını yakaladıkları için aslına içten içe bu duruma seviniyor.

"PETROL ŞİRKETLERİ MUAZZAM PARALAR KAZANIYOR"

Petrol fiyatlarındaki hızlı artıştan en fazla kıymetlenen ikinci sınıfı, petrol üreten, dağıtan ve satan şirketler oluşturuyor. Geçen yılın aynı döneminde 3 milyar 873 milyon dolar kar eden BP, bu yılın ikinci çeyreğinde (Nisan-Haziran) karını 4 milyar 981 milyon dolara çıkardı. Geçen yılın ilk altı ayında 8 milyar 137 milyon dolar kar eden şirket, bu yılın ilk yarısında 10 milyar 472 milyon dolar kar etmeyi başardı. BP'nin yıl sonuna kadar 22-25 milyar dolar civarında kar yapması bekleniyor.

Barbarosca

Barbaros BALMUMCU

Türkiye - Ukranya
Güzel yüzlü gülmeyen adam

10 Ağustos 2005 tarihinde Körfez Gazetesi'nde Volkan için şunu demiştim. Fenerbahçe kalecisi Volkan'a şans tanırsa Milli Takım uzun bir müddet kaleci sıkıntısı çekmez.

Bugün oynadığımız ve Almanya vizesini almak için çaba sarf ettiğimiz Ukranya maçının ilk yarısında hem göze hem de kalplere huzur veren bir futbol oynadı.

Ukranya'lıların uzaktan, yakından attıkları şutların iyi yer tutması ve oyunu iyi takip etmesinden rahatlıkla önledi. Ukranya Takımı Almanya'ya gitmeyi garantilediğinden sadece yenilmemek için geri dörtlüsünü sabit tutup önlü arkalı oynattığı liberolar saman alevi gibi yaptığımız akınları rahatlıkla kestiler.

İlk yarı tehlikeli bir akınımız oldu. Kale önünde Gökdeniz topa yumuşak vurunca kalecinin kucağında eridi.

Evet Milli Takım'ımıza Ukranya'lılar orta sahadan çıkış vizesi vermiyor, bundan dolayı da geriden uzun toplarla çıkmayı deniyorduk.

Orta saha Ukranya'lılarındı. İlk yarı böyle heyecansız bitti.

Futbolun ikinci yarısında ayağa paslarla orta sahayı almış, pres başlatmış, bir Türk Mlli Takım gördük.

Sahanın en iyisi olan güzel yüzlü, gülmeyen adam onsekiz üzerinde 2 Ukranya'lıya yaptığı çalımla güzel bir presiyle 55. dakikada golümüzü attı.

Evet Milli Takımı'mız buydu. Özlediğimiz şahsiyetli takım hüvviyetine bürünmüş gördük.Ukranya adam değiştirmekle birşeyler yapabilirmiyim düşüncesiyle yedeklerinin hepsini oyuna soktu.

İşte futbolun ikinci yüzü buydu. Türk Milli Takım hakimiyeti eline almış, sahada istediğini yapıyordu.

Maçta tek hata yapmayan güzel yüzü gülmeyen adam ve Türkiye size minnettar.

GEMLİK'TE BİR YILDIZ

Gemlikspor Zeytinspor ve Körfezspor'dan sonra ilçemize bir yıldız daha ekleniyor. Geçen sene müracaatları ile yeni bir kulüp tescilini yapmış, bu sene ikinci ikinci kümede mücadele edecem bir takım. Karadenizspor.

Doğrusu geçen seneden başlayıpq iki ay önce Iglere katılabilir okeyini almış bin takım.

Kurucular listesinde; Halil İbrahim Ayvaz, Murat Bülger, Ahmet Aslan, Davut Karslı, Ali Candurdu gisi isimlen mevcut.

Gemlikspor'da etkinlik yaratmak istedikleri.

Gemlikspor'un bugünkü durumuna üzülmemek elde değil diyorlar, bu kadar boşa harcanan zamana elde değil diyorlar. Siyasi kuvvet, para sizde diyorlar.

3 ay sonra Genel Kurul yapıp Karadenizspor'u idare edecek üyeleri belirleyeceklermiş.

Şu anda yapılmış bir kaç transferleri varmış. Gemlik böyle beş altı takımı daha besler düşüncesindeler.

Gene duyumlarıma göre henüz Gemlik'lilere duyurulmamış. 3 ay sonraki seçimden sonra yerel gazetelere ve Bursa'daki televizyonlara haber vererek açılışlarını yapacaklarmış.

YELKEN KULÜBÜ

Gemlikspor'un şubesi olarak Belediye Başkanı'nın Borusan'a verilen kayıkhane tesislerinde Yelken Kulübü olarak tescill edilmek ve kendi kendini yönetecek idare heyetini belirlemek için tescilini yaptıracak. Gemlik için hayırlı olsun.

KAYIP

Gemlik Nüfus Müdürlüğü'nden aldığım nufüs cüzdanımı, Ehliyetimi, Sürücü Belgemi, Ticari Taşıt Kullanma Belgemi , Gazilik Kimliğimi kaybettim. Geçersizdir.
Sıtkı GÜZEL

KAYIP

Gemlik Kaymakamlığı'ndan aldığım yeşil kartımı kaybettim. Hükümsüzdür.
Hatica AĞSAR

BURSA HAKİMİYET VE KENT GAZETELERİNE İLAN ve REKLAM ALINIR
KÖRFEZ REKLAM
İstiklal Caddesi Bora Sokak No : 3/B GEMLİK
(Akbank aralığı Stüdyo Prestij yanı
Tel : (0.224) 513 96 83 Fax : 513 35 95

GRUP AİLE ÇAY BAHÇESİ
Cemiyetlere sandalye, masa, meşrubat, çerez temin edilir.
CEMİYET ORGANİZASYONU YAPILIR
Tel : (0.224) 513 06 70
GSM : (0.537) 491 31 30

ELEMAN ARANIYOR
20 - 25 yaş arası pompacı ve market elemanları alınacaktır.
Mür: İMAM ASLAN DİNLEME TESİSLERİ
Adres: Yalova Yolu 5. Km.

Anneye aşırı bağımlı çocuk okul korkusu yaşıyor

Uzmanlar, annelerine aşırı bağımlı olarak büyümüş çocuklarda okul korkusunun daha yoğun olarak görüldüğüne dikkat çekerek, ebeveynleri, çocuklarını iyi dinlemeleri ve onlara karşı dürüst olmaları konusunda uyarıyor.

Okul korkusunun temelinde, çocuğun bağlandığı birinden ayrılma kaygısının yattığını belirten Çocuk ve Ergen Psikiyatrisi Uzmanı Doktor Gürkan Odabaşıoğlu, "Bu sorun, çocuk psikolojisi göz önüne alındığında normal bir durum. Annelerine aşırı bağımlı olarak büyümüş çocuklarda okul korkusu daha yoğun olarak görülür. Çözüm ise, çocuğu dinlemek ve ona karşı dürüst olmak" dedi.

Okul korkusunun, çocuğun sevdiği kişiden ayrılmakta çektiği sıkıntının sonucu olarak görüldüğünü belirten Odabaşıoğlu, "Aslında ayrılık korkusu denilen durum çocuklarda normal bir gelişim süreci gösterir. Yaşamın ikinci altı ayında başlar, 15. ve 21. aylarda giderek artar ve 3 yaşından sonra azalarak kaybolur. Bir çok çocuk zamanla bu ayrılıklarla başa çıkabilecek kapasiteyi geliştirse de, bazı çocuklarda çeşitli nedenlerle ayrılık çok ciddi bir tehlikeymiş gibi yaşanır. Çocuklarda her yaşta ortaya çıkabilecek bu durum en sık olarak ilk ayrılıkların yaşandığı 6 - 7 yaşlarında, ilkokula başlama dönemlerinde görülse de, 11 - 14 yaşlarında da sık olur. Çocuklarda sık karşılaşılan bir durumdur ve her yüz çocuktan 4 yada 5'nde görülür. Yaşla beraber azalır ve ergenlik döneminde oran her yüz çocuktan 2'si yada 3'ne doğru düşer.

Küçük yaşlarda kız ve erkek çocuklarda eşit oranlarda görülürken, ergenliğe doğru kız çocuklarda artış görülebilir" diye konuştu.

Odabaşıoğlu, okula gitmek istemeyen çocuklarda ciddi bir problem göstergesi yaşanabileceğini ifade ederek, "Problemler arasında çocuklardaki depresyon ve kaygı bozuklukları da bulunabilir ve bu problemi yaşayan her çocukta altta yatan neden araştırılmalıdır. Ergenlerde de oldukça sık bir şekilde karşılaştığımız bu problem, aileleri çok zor durumlara sokabilir. Genellikle çocuklardaki gibi ayrılık kaygısından değil, aile ile yaşadıkları ciddi çatışmalar sonucunda ergenin aileye resti şeklinde ya da okuldan kaçma şeklinde olabilir. Ama bu durum okul korkusu olarak değerlendirilmemelidir. Okuldan kaçan bir çok çocukta yalan söyleme, saldırganlık, kavga çıkarma gibi, asıl soruna eşlik edebilecek bazı davranış problemleri bulunabilir. Bu gibi durumlarda probleme daha farklı yaklaşmak gerekir" şeklinde konuştu.

Uzman Doktor Odabaşıoğlu, annesine bağımlı çocuklarda okul korkusunun daha sık yaşandığına dikkat çekerek şunları söyledi: "Okul fobisi, daha sık olarak bireyselleşme sürecinde sıkıntılar yaşayan, annesinden ayrılamamış ve annesine bağımlı, yalnız kalamama, gece korkuları, gece kabusları, hayvanlardan aşırı korkma gibi şikayetleri bulunan ve anne - babayla beraber yatan çocuklarda gözlenir. Genellikle bebeklik döneminde korunaklı büyütülmüş

çocuklardır bunlar. Hatta daha önce annesinden hiç ayrılmamış da olabilirler. Bu çocukların anneleri de ev hanımı, çocuklarına çok düşkün, çocukların sağlık problemleriyle çok ilgili, çocuğu kendine bağımlı kılan, başlarına bir şey gelmesinden sürekli endişe duyan, sürekli göz önünde bulundurmak isteyen, çocuklarını hayal kırıklığına uğratmamak için ellerinden geleni yapan bireylerdir. Bu şekilde büyüyen bir çocuk da farkında olmadan dış dünyayı bir tehdit olarak algılar. Ailelerdeki genel bir disiplin eksikliği de bu duruma yol açabilir. Çocuklar okula gittiklerinde, başlarına bir şey gelmesinden veya anne - babalarının başlarına kötü bir şey gelmesinden çok korkarlar ve sık sık telefonla iyi olduklarını duymak isteyebilirler. Eğer okula bir ebeveynle beraber gelmişler ise, sırada beraber oturmak veya pencereden sürekli onları kontrol etmek isterler. Göremedikleri zaman çok büyük bir sıkıntıya girebilirler ve bir sonraki gün okula gitmeyi tamamen reddedebilirler."

HAÇİN (114)

Yazan : Zebercet COŞKUN

Günler geçiyor, havalar git gide ısınıyor. Yaz geldi artık. Mektebin bahçesinde gül kokularından geçilmiyor. Sarmaşıklar pencerelere tırmandı, ak, pembe doldurup verdiler yeşil yaprakların aralarını.

Durumumuzda hiçbir değişiklik yok. Yok yine cam önünde annemi bekliyorum. Yine toplar kaleyi dövüyor. Ne yıkılmaz kaleymiş, ne kurtulmaz Haçin'miş bu... Dallarda yaprak koymamışlar açlıktan, yine de teslim olmuyorlar...

Bir gece... Sıcak, çok sıcak... mektebin ışıkları sönmüş, ben yatağımda yatıyorum, Miss Cold masası başında çalışıyor. Cam açık, üstümde çarşaf bile yok, teptim sıcaktan. Derinden sesler geliyor. Tabanca sesleri... Miss Cold kalktı oturduğu yerden, lambayı iyice kıstı ve masanın altına sürdü. Şimdi pencerenin önünde. Uğultular var... Yalnız uğultu... Silah sesleri kesildi. Miss Cold başını pencereden uzattı, başını pervaza dayadı, dinliyor. Öyle bir uğultu ki, gökleri tutmağa başladı şimdi. Yatağımdan kalktım, koştum pencereye... Bir şey demedi Miss Cold. Göremiyorum pek, yalnız gökyüzü pırıl pırıl. Derinden gelen sesler çoğalıyor ve açılıyor. Belki de çoğalmıyor, yakınlaşıyor. Silahlar atılıyor şimdi yine.

- Çeteler ateş açtı! dedi Miss Cold.
- O sesler?
- Sus! Dur bakalım!..

Silah sesleri var şimdi, aşağıdan ve yukarıdan silah sesleri geliyor. Her patırtıda yere çöküyorum, bir kalkıyorum.

Mektepte gürültüler olmağa başladı. Kapılar, camlar çarpılıyor. Koşuşuyorlar dışarda. Miss Cold lambayı alıp dışarı çıktı ve oda kapısının dışındaki çiviye taktı. Bizim oda kapkaranlık şimdi. Yine pencerenin önünde Miss Cold. Silah sesleri çoğalıyor.. İki yandan birbirlerine ateş ediyorlar. Uğultu yakınlaşıyor, çığlıklar gökleri tutuyor. Binlerce kişi hep bir ağızdan bağırıyorlar. Haçin üstü pembeleşti, sonra kızardı. Alevler görüyorum.

- Buraya geliyorlar...
- Ellerinde ateşli sopalar var.
- Durduramaz onları şimdi kimse... Kudurmuş gibiler...
- Ne edeceğik?
- Düşünüyorum...
- Neden kudurmuşlar?
- Açlıktan elbet...

Marşlar söylüyorlar, çığlıklar atıyorlar. <<Hurra!>> sesleri... Gökyüzünde ay yok ama, aydınlık. Her yan görünüyor. Aşağı evlerin damlarında insanlar var, kum gibi, ellerinde meşaleler... Silah sesleri hiç durmuyor.

Oda kapısı vuruldu. Gidip açtı Miss Cold. Kapıda Miss Agopyan duruyor. Elinde lamba, geceliğiyle gelmiş.

- Ne yapacağız?
- Hemen giyinin! Öteki hocalara da söyle! Sonra Hayriye'yi çağır buraya!.

Silah sesleri gitgide yakınlaşıyor.

- Miss Cold! Miss Cold! Ne olacak şimdi?
- Korkma! Çabuk giyin! Çorabını, ayakkabını, her şeyini...

Pencere ardına dek açık. Çığlıklar artık iyice yakınlaştı. Pencereyi kapadı Miss Cold. Gürültülerden çok Miss Cold'un telaşı ürkütüyor beni. Elleri titriyor, odanın bir yanından, öteki yanına gidip geliyor, kendi kendine konuşuyor.

- Çabuk! Giyin!
- Ne olacak?
- Ermeniler geliyor... Mektebe...
- Beni mi alacaklar?
- Yok canım... Aklına öyleşeyler getirme! Seni hiç kimse alamaz, ben yaşadıkça...
- Ne için geliyorlar?
- Kendi kızları için... Erzak için... Bu geliş, başka geliş...
- Başka?
- Korku çığlığı bunlar... Açlık, korku... Hiç kimse durduramaz artık onları. Bu gece kimse geçemez önlerine...

Çoraplarımı giyerken oda kapısı açıldı, hocaların tümü girdiler içeri. Dışarda, koridorda koşanlar var, ağlayanlar var, kahkaha ile gülenler var. Hayriye abla geldi, sıkı sıkı çarşaflanmış. Miss Cold'un yanına durdu.

Silah sesleri iyiden iyiye yakınlaştı. Tek lamba var odada, onu da iyice kıstılar. Mr. Agopyan pencerenin önünde. Odanın duvarlarında kara gölgeler oynaşıyor, dövüş sanki mektebin bahçesinde; öyle yakın. Az önceki uğultu şimdi kulakları tırmalayan vaveyla oldu. Kadın sesi,erkek sesi birbirine karışıyor.

- Kaçıyorlar!.. Diyesevinçle haykırdı Mr. Agopyan. Türkler çekiliyor!
- Çabuk olun! diyor Miss Cold. Çabuk olun! Bu kudurmuş halkın önüne çıkamayız. Duramayız önünde... Paralarlar bizi...

Dışarda kıyamet kopuyor. <<Hurrah!>> <<Hurrah!>>

Miss Cold'un elini tuttum. Lamba Miss Cold'un öteki elinde.

- haydi inelim!

Şaşkınım ama, ilk andaki korkum biraz dağıldı şimdi. Yine oyun gibi görüyorum her şeyi. Garip bir oyun... Dışarda kudurmuş gibi çığrışan büyük bir kalabalık var. Koridorlarda kızlar aşağı yukarı koşuşuyorlar. Gülesim geliyor benim de... Hem de gülüyorum. Tutamıyorum kendimi... Miss Cold lamba elinde önüm sıra yürüyor. Onun eteğine yapışmış kıkırdayarak yürüyorum.

Devamı Yarın...

Sağlık Bakanlığı'ndan " okul sağlığı" uyarısı

Sağlık Bakanlığı, önümüzdeki hafta başlayacak olan 2005-2006 eğitim-öğretim sezonu öncesi, "Okul sağlığı ve beslenme" konusunda, velileri ve okul yönetimlerini uyardı.

Bakanlık, okulların açılmasına az bir süre kala, dersliklerle diğer tüm salon, oda, tuvalet, avlu, bahçe, kantin ve yemekhanelerin, öğrencilerin gelişim çağına uygun nitelikte ve hijyenik şartlara sahip olmasına özel önem verilmesini istedi.

Bakanlık ayrıca, anne babalara, "Yetersiz ve dengesiz beslenen çocukların bedensel ve zihinsel gelişimleri geri kalıyor" uyarısında bulundu.

Sağlık Bakanlığı'nca başlatılan, "Sağlıklı Egitim Atağı Projesi" ile okul sağlığı hizmetlerinin en üst düzeyde sunulması hedefleniyor. Sağlık Bakanlığı'nca yapılan yazılı açıklamada, tüm öğretmen ve öğrencilerin okul yaşamlarını sağlıklı olarak sürdürebilmelerinin, toplumun ilgili kesimlerinin öncelikli hedefleri arasında yer alması gerektiği bildirildi.

Açıklamada, okul sağlığı hizmetlerinin sunumunda; okul öğretim personeli, öğrenci ve ailelerle işbirliği yapılarak, ekip halinde çalışılması gerektiği belirtilerek, resmi ve özel bütün okullarla dershane, kurs ve tüm eğitim merkezlerinin sağlık şartlarına uygun olması gerektiği kaydedildi.

Okula yeni başlayan öğrenciler başta olmak üzere, tüm öğrencilerin genel muayene ve sağlık taramalarının yapılması gerektiğine dikkat çekilen açıklamada, şu uyarılara yer verildi:

"Öğrencilerimize gerekli aşıların zamanında yapılması ve tüm öğrencilerimizin paraziter, diş, kalp ve enfeksiyon hastalıklarıyla görme, işitme ve gelişme geriliği konularında sağlık

taramalarının yapılması çok önemlidir.

Tüm öğrencilerimize doğru sağlık bilgilerinin aktarılmasına ve sağlık konusunda olumlu davranışların kazandırılmasına yönelik çalışmalar yapılmalıdır.

Öğretmen, okul çalışanları ve gerektiğinde velilerin de sağlık konularında bilgilendirilmesine yönelik aktiviteler düzenlenmelidir.

Okul ve tüm eğitim merkezlerinde; sağlıklı ve yeterli içme ve kullanma suyunun bulunması, bu suların kalitesinin sürekli izlenmesi, izleme sonuçlarına göre gerekli tedbirlerin alınması, su depolarının periyodik temizliği ve dezanfeksiyonun sağlanması gerekmektedir.

Okulların açılmasına az bir süre kala, dersliklerle diğer tüm salon, oda, tuvalet, avlu, bahçe, kantin ve yemekhanelerin, öğrencilerin gelişim çağına uygun nitelikte ve gerekli asgari teknik ve hijyenik şartlara sahip olmasına özel önem verilmelidir."

"KANTİN VE YEMEKHANE GÖREVLİLERİ PORTÖR MUAYENELERİNİ YAPMALIDIR"

Açıklamada, okul ve eğitim merkezlerinin çevresindeki öğrencilere hitap eden işyerlerinin, gerekli teknik ve hijyenik şartlara uygun olarak faaliyet göstermelerinin çok önemli olduğuna dikkat çekilerek, bu işyerlerinde satışa sunulan ürün ve verilen hizmetlerin sağlık şartlarına uygun olması gerektiği ifade edildi. Açıklamada, tüm okul kantin ve yemekhanelerinde, sağlığa uygun, çocuk ve gençlerin yeterli ve dengeli beslenmelerinin sağlanmasına yönelik besinlerin satışının yapılması, güvenli gıdaların tüketime verilmesi ve okul çevresinde açıkta gıda satışının önlenmesi gerektiğine vurgu yapılarak, şunlar kaydedildi:

"Sağlıklı, yeterli ve dengeli beslenme herkes için özellikle de çocuklarımız için çok önemlidir. Çünkü yetersiz ve dengesiz beslenen çocukların bedensel ve zihinsel gelişimleri geri kalıyor, sağlık sorunları ağır ve uzun sürüyor. Çocukları yetişkinlerden farklı kılan en önemli özellik, sürekli büyüme süreci içinde olmalarıdır. Bu süreç; beslenme, genetik yapı, cinsiyet, çevresel faktörler, sosyo-ekonomik durum, kültür ve gelenekler gibi çeşitli etmenlerin etkisi altındadır. Bunların arasında en önemlisi de kuşkusuz beslenmedir. Kalıtsal özelliklerin ve çevresel faktörlerin kontrol edilmesi her zaman mümkün olmasa da çocuklarımıza kazandıracağımız doğru beslenme alışkanlıklarıyla ülke olarak daha sağlıklı, huzurlu, verimli ve mutlu yarınlara adım atabiliriz. Bu nedenle okullarda beslenme hizmetleri verilirken, çocuk ve gençlerimizin enerji ve besin öğeleri ihtiyaçlarını karşılayacak şekilde uygun yemek listeleri hazırlanmalı, kantin ve yemekhanelerde görev yapan tüm personelin periyodik portör muayeneleri yapılmalıdır."

GEMLİK REHBERİ

GEREKLİ TELEFONLAR

İtfaiye	110
Polis İmdat	155
Jandarma İmdat	156
Jandarma K.	513 10 55
Polis Karakolu	513 18 79
Gar. Kom.	513 12 06

KAYMAKAMLIK

Kaymakamlık	513 10 51
C.Savcılığı	513 10 53
C.Savcı Yrd.	513 29 54
Emniyet Müd.	513 10 28

ULAŞIM

METRO	513 12 12
Aydın Turizm	513 20 77
Süzer Turizm	512 10 72
Kanberoğlu-Esadaş	514 45 49
Anıtur	514 47 71
Kamil Koç	513 35 71

HASTANELER

Devlet Hastanesi	513 92 00
SSK Hastanesi	513 23 29
Mer.Sağ.Ocağı	513 10 68

TAKSİLER

Körfez Taksi	513 18 21
Çınar Taksi	513 24 67
Güven Taksi	513 32 40
Gemlik Taksi	513 23 24
Manastır Taksi	514 35 50

RESMİ DAİRELER

TEK Arıza	513 20 66
TEK İşletme	513 45 03
Statyum	514 00 95
Orm.Böl.Şef.	513 12 86
Milli Eğt. Md.	513 11 74
Halk Kütüphane	513 13 53
Askerlik Şb.	513 10 57
Karayolları	513 13 08
Liman Baş.	513 11 33
Mal Müd.	513 10 95
Nüfus Md.	513 37 42
Özel İd. Md.	513 15 07
Tapu Sicl. Müd.	513 14 14
Müftülük	513 13 64
Gümrük Md.	524 85 86
Tekel Md.	513 10 42
Ver. Dairesi Md.	513 10 92
İlçe Tarım Müd.	513 11 86
İlçe Seç. Md.	513 77 77
Halk Eğitim Müd.	513 18 46

BELEDİYE

Santral	513 45 21 -23
Başkanlık	513 45 20
Zabıta	513 24 32
Otobüs İşlet.	513 45 21-122
Su İşlet.	513 45 21 - 115
İtfaiye	513 23 25
Muhasebe Md.	513 45 21 -182
Yazı İşl. Md.	513 45 21 -111
Su Arıza	Yalnız 185

DENİZ OTOBÜSÜ

Bursa	256 77 84
Mudanya	544 30 60
Yenikapı	(212) 516 12 12
Yalova	(226) 811 13 23
İDO İmam Aslan Dinlenme Tes.	513 23 94

VAPUR - FERİBOT

Yalova	(226) 814 10 20
Topçular	(226) 363 43 19
Eskihisar	(262) 655 60 31

OTOBÜS

Şehirlerarası	261 54 00
Otobüs Terminali	(18 Hat)

TÜP DAĞITICILARI

Aygaz	513 12 95
Tekgaz	513 16 37
Ocakgaz	513 16 37
Ergaz	513 88 43
İpragaz	513 22 59
Habaşgaz	513 45 46
Yeni Likitgaz	513 65 00
BP Gaz	514 59 81
Bütünler Likitgaz	513 80 00
Akçagaz	514 88 70
Totalgaz	514 17 00
AKCAN PETROL	513 10 79
YERLİYURTLAR PETROL	513 30 33
TUNCAY OTO GAZ	513 14 25

NÖBETÇİ ECZANE

9 EYLÜL CUMA
SENA ECZANESİ

GEMLİK Körfez GÜNLÜK SİYASİ GAZETE

YEREL SÜRELİ YAYIN
YIL : 33 SAYI : 2231
FİYATI : 0.25 YTL. (KDV Dahil)
Sahibi : Kadri GÜLER
Sorumlu Yazı İşleri Müdürü : Serap GÜLER
Haber Müdürü : Seyfettin ŞEKERSÖZ
İstiklal Cad. Bora Sok. No:3/B
Tel : 513 96 83 Fax : 513 35 95 GEMLİK
Yönetim ve Basım Yeri : KÖRFEZ OFSET
Matbaacılık-Yayıncılık-Reklamcılık Tesisi
İstiklal Cad. Bora Sok. No:3/B GEMLİK
(Dini bayram Günleri ve Pazar günleri yayınlanmaz)

ALTAN TİCARET

Demirdöküm Doğalgaz Kombi - Doğalgaz Kazanları- Brülörler - Radyatör - Doğalgaz Sobaları - Slip Klımalar- Doğalgaz tesisat döşeme işleri - Her Çeşit Sıhhı Tesisat-

40 YILLIK TECRÜBE ve GÜVEN

Evlere- işyerlerine- Sitelere Garantili Doğalgaz bağlama Hizmetleri

ALTAN TİCARET
İstiklal Caddesi No: 49
Tel. 513 12 81 GEMLİK

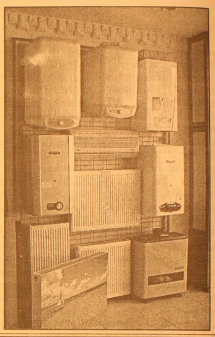

BÜGÜRÜK
GEMLİK SHOP

HİZMETE AÇILDI

0-13 YAŞ ÇOCUK GİYİMİNDE ARADIĞINIZ HERŞEY!

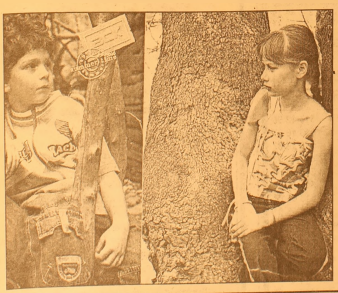

TEŞEKKÜR

Mağazamızın açılışına katılarak bizleri onurlandıran Gemliklilere sonsuz teşekkürlerimizi sunarız

Balıkpazarı 1 Nolu Cad. No:87
(Balıkpazarı Cami karşısı) - GEMLİK
Tel: 0.224 513 65 28

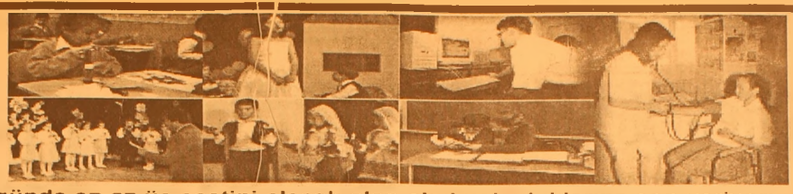

"İyi Bir Gelecek Aykent'le başlar"

Çocuklarınızın günde en az üç saatini alacak olan okul yolculuklarına son veriyoruz....
Okulumuz Özel Aykent İlköğretim Okulu ve Anasınıfı 2005 – 2006 öğretim yılı kayıtlarına başlamıştır.
Deneyimli kadrosu ve çağdaş eğitim anlayışıyla sizlere en yakın özel okuldur.

2005- 2006 ÖĞRETİM YILI FİYAT LİSTEMİZ

SINIFLAR	ÜCRET
ANASINIFI	3.000.000.000 TL
1. SINIF	3.750.000.000 TL
2. SINIF	4.500.000.000 TL
3. SINIF	4.500.000.000 TL
4. SINIF	4.500.000.000 TL
5. SINIF	4.500.000.000 TL
6. SINIF	4.500.000.000 TL
7. SINIF	4.500.000.000 TL
8. SINIF	4.500.000.000 TL

Fiyatlarımıza yemek ve servis dahildir
ÖDEMELERDE 10 TAKSİT İMKANI VARDIR
Tel : 513 50 84 - 512 27 77 GEMLİK

GEMLİK

GEMLİK'İN İLK GÜNLÜK GAZETESİ

Körfez

TARAFSIZ SİYASİ GAZETE

10 Eylül 2005 Cumartesi

25 YKr. (250.000 TL.)

Gemlik'in düşman işgalinden kurtuluşunun 83. yıldönümü şenlikleri devam ediyor

Zeytin Festivali başladı

Gemlik'in düşman işgalinden kurtuluşu ve Siyah Altın Zeytin Festivali etkinlikleri dün yabancı konukların ve folklör ekiplerinin katılımıyla başladı. Festival yürüyüşüne, Kuzey Kıbrıs Türk Cumhuriyeti, Makedonya, Navodarı Folklör ekipleri katıldı. 3'de

Zeytin Festivali yürüyüş ile başlarken, yabancı ekipler tarafından da folklör gösterileri yapıldı.

Güne Bakış

Kadri GÜLER
kadri_guler@hotmail.com

Festivaller

Festival, sözcük anlamıyla dönemi, yapıldığı çevre, katılanların sayısı ya da niteliği programıyla belirtilen ve özel önemi olan sanat gösterisidir.

Gemlik'te ilk festivaller 1973 yılında başladı.

Bu benim anımsadığım festivaldi.

Rahmetli Muarrem Atasoy, Hikmet Yıldırım gibi Gemlik Turizm Tanıtma Derneği yöneticileri ile zamanın kaymakamı Namık Kahvecioğlu tarafından başlatılmıştı.

Bursa Festivali ile aynı tarihler de yapılırdı.

Nedeni ise, Bursa'ya gelen folklörcüler, Gemlik Festivaline de katılırdı..

Bugünkü festivallerle eskileri arasındaki benzerlik sürüyor.

Bu festivaller genelde folklör ağırlıklı oluyor.

Gemlik Siyah Altın Zeytin Festivali adını taşısa da ortada zeytinden eser yoktur.

Birkaç yıl bu festivalde zeytin yarışmaları ve panelleri düzenlense de, katılım ve ilgi olmayınca, zeytinin festivalde yalnızca adı kaldı.

Gemlik Festivalleri folklör festivalinden öteye gidemiyor.

Genelde aynı ekipler gelip gösteri yapıyor.

Bu festivaller kültür festivaline dönüşmedikçe, bir eğlenceden öteye gidemeyecektir.

Türkiye de o kadar çok festival düzenleniyor ki, ama akıllarda birkaçı kalıyor.

Örneğin Antalya Film Festivali, İstanbul Festivali, Bursa Turizm Kültür ve Sanat Festivali gibi...

Festivallerin içine bir de ses sanatçıları eklenince halkın ilgisi artıyor.

Sonuçta birkaç gün süren festivaller geçip giderken geride iz bırakmıyor.

İz bırakan festivaller görmek istiyoruz.

'Hepsi' Grubu coşturdu

Gemlik'in Kurtuluş Şenlikleri etkinlikleri kapsamında ilçemize gelen "Hepsi" müzik grubu ile 'Grup Karargah"festival alanına toplanan binlerce insanı coşturdu.Şenliğe katılan gruplara konser sonunda çiçek verilerek, teşekkür edildi. Öte yandan, yarın akşam ise, İskele Meydanı'nda Ebru Gündeş, Gemlikli hayranları ile buluşacak. Seyfettin ŞEKERSÖZ'ün haberi sayfa 6'da

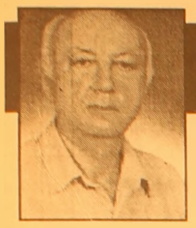

Haftada İki

Diş Hekimi Özcan VURAL
ozcanvural1933@hotmail.com
www.ozcanvural.tk

Dostlar alış verişte görsün....

Başbakan ile Türk aydınlarının (nasıl aydınlarsa) toplantısı bu sözlere çok uygun düşüyor. Bu söz Nasrettin hoca döneminden geliyor. Hoca pahalı aldığı yumurtayı ucuza satınca böyle söylemiş. "Dostlar beni alış verişte görsün "

Yabancı diller de karşılığı "Amerika'yı yeniden keşfetmektir."

Başbakan ile bu aydınların toplantısı bunun tipik örneklerinden.

Bu toplantı çözüme yönelik değildir. Hükümet olayın bir tarafı ama Türk aydınları diğer tarafı değildir.

Toplantıya katılan bu aydınların ne düşündükleri ve ne söyleyecekleri ise 20 yıldan beri bellidir. Politikacıların bu görüşlerden yararlanma istekleri olsaydı, dikkate alınmaları için hiçbir engel yoktu.

İş bu kadar basitte değil. Birkaç madde sıralayacaksın, bazı önerilerde bulunacaksın, şöyle konuş diyeceksin sonrada kendini aldatıp bu iş olacak diye kendine pozlar verip medyayı arkandan koşturacaksın.

Her şey o kadar ucuz ve kolay değil...

Şehit olan – öldürülen 30 bin kişinin kanları ne olacak ?

Vatanın bölünmezliği, Atatürk'ün ve arkadaşlarının kanlarıyla canlarıyla kurduğu seksen yıllık Türk Cumhuriyeti ne olacak ?

Masa başında oturup konuşmak,ahkam kesmek kolay.

Bu aydınlar Doğu'da –Güneydoğu'da kaç gün görev yaptılar, gezme maksadıyla bile olsa bu tabiatın vahşi dağlarında yürüdüler mi, kafalarını kaldırıp etraflarına bakıp buralarda neler oluyor diye düşündüler mi?

Bu yazdıklarım hakikat, realite, gerisi masal.

Böyle ucuz şeyler konuşursan, sözünün sonunun nereye gittiğini bilmezsen bu söz uçar bir çok diyar gezer sonrada senin kafanda bomba gibi patlar. Köy kahvelerinde Mehmet ağa ile Ahmet beyin konuşması seviyesine inerse, onların her şeyi kolayca hallettikleri, birkaç kişiyi ipe çekip yolsuzlukları kökten ortadan kaldıracakları edebiyatı gibi ucuz olur.

Devlet adamı az konuşur ama öz konuşur.

Her laf atana devlet adamlığının ağırlığı olduğu sebebiyle dönüp bakmaz bile. Eskilerin deyimiyle yüz okka olmalıdır.

Yazarınız yaşı gereği çok devlet adamı gördü.

Onların karşısında ister istemez saygılı davranmak gereğini duyardınız. Bunu onlar her halleri ile ortaya koyarlardı.

Şimdikiler böyle olmaları için elli fırın ekmek yemeleri lazım.

Bu elli fırın ekmek yeter mi bilemem, belki de hala çırak kalırlar, sonra da millet her taraflarıyla onlara güler durur.

ABONE OLDUNUZ MU?
Körfez GÜNLÜK SİYASİ GAZETE
ABONE OLUN
OKUYUN OKUTUN

Emniyet güçlerine destek ziyaretleri sürüyor

Seyfettin ŞEKERSÖZ

Geçtiğimiz hafta sonu yaşatılmak istenen olaylara karşı aldığı önlemler sayesinde Gemlik'te rahat ve huzurlu ortam yaratan Emniyet güçlerine destekler sürüyor. Gemlik Ticaret ve Sanayi Odası Yönetim Kurulu Başkanı Kemal Akıt ile Oda yönetimi İlçe Emniyet Müdürü Ali Kemal Kurt'a yaptıkları ziyarette Gemlik halkı adına her zaman destek vermeye devam edeceklerini iletti. Uluslararası Odalar Birliği Yönetim Kurulu üyesi Tevfik Solaksubaşı ile Serbest Bölge Genel Müdürü Nihat Balkan'ın da hazır bulunduğu ziyarette, halkımızın birlik beraberlik içinde olduğu vurgulandı. Emniyet personeline baklava ikramında bulunan Kemal Akıt, sanayici, iş adamı ve yönetim kurulu adına başarılı çalışmalar nedeniyle teşekkür etti. Baklava tepsisini Oda Başkanı Kemal Akıt'tan alan İlçe Emniyet Müdürü Ali Kemal Kurt, Gemlik halkının sağ duyulu hareket ederek olaylara sakin yaklaşım göstermesinden son derece memnun olduklarını belirterek *"Personelim adına sizler ve Gemlik halkına sonsuz teşekkür ederim."* dedi. Bursa Emniyet Müdürlüğü ile Jandarma Bölge Komutanlığı'nın aldığı yerinde önlemlerle çevrede tatsız olayların yaşanmasına müsaade edilmediğini söyleyen Oda başkanı Kemal Akıt, bu nedenle güvenlik güçlerinin aldığı önlemlerin Gemlik'te huzur ve güvenin devam ettiğini söyledi. Sivil Toplum Örgütlerinin güvenlik güçlerine verdiği destek nedeniyle, yaptıkları işi daha rahat yapma imkanı bulduklarını söyleyen İlçe Emniyet Müdürü Ali Kemal Kurt, *"Devletin gücü olayları önlemeye yeterlidir. Halkımız rahat ve huzurlu yaşasınlar, olaylara ve devletine sahip çıkan halkımız bu tür faaliyetlere asla izin vermeyecektir"* şeklinde konuştu.

Ticaret ve Sanayi Odası Yönetim Kurulu, İlçe Emniyet Müdürlüğü'ne yaptığı ziyarette baklava armağan etti

ELEMAN ARANIYOR
18 - 25 yaş arası
bayan eleman aranıyor.
Tel: 513 18 02 - 03

TURAN TRAFİK
ADNAN TURAN
Her türlü araç devir
Yeni kayıt, Plaka , Ruhsat,
Fenni muayene
Sigorta işlemleri yapılır.
Adres: Gürle İş Merkezi
Kat: 1 No: 66 - GEMLİK
Tel : (0.224) 514 62 02
GSM: (0.537) 933 25 26

Gemlik'in düşman işgalinden kurtuluşunun 83. yıldönümü şenlikleri devam ediyor

Zeytin Festivali başladı

Gemlik'in düşman işgalinden kurtuluşu ve Siyah Altın Zeytin Festivali etkinlikleri dün yabancı konukların ve folklör ekiplerinin katılımıyla başladı. Festival yürüyüşüne, Kuzey Kıbrıs Türk Cumhuriyeti, Makedonya, Navodarı Folklör ekipleri katıldı.

Seyfettin ŞEKERSÖZ

Siyah Altın Zeytin Festivali etkinliklerinde düzenlenen yürüyüş, İstiklal Caddesi'ni bayram yerine çevirdi. İlçe girişindeki köprüdeki Sahil Devlet Hastanesi önünde toplanan Bursa Büyükşehir Belediyesi Mehter Takımı, Gemlik Belediye Bandosu, ilçemize ilk kez gelen Kuzey Kıbrıs Türk Cumhuriyeti Folklor Ekibi, Makedonya Folklor ekibi ile kardeş şehir Navodarı Folklor ekiplerinin oluşturduğu renkli görüntüler, vatandaşların büyük ilgisini çekti. Festival yürüyüşüne, Belediye Başkanı Mehmet Turgut ile kardeş Şehir Navodarı Belediye Başkanı ile Belediye Meclis üyeleri, Köstence Valisi, AKP İlçe Başkanı Enver Şahin, partili üyeler, Gemlik Belediye Meclis üyeleri ve vatandaşlar katıldılar.

<u>KIBRIS İLK KEZ</u>

İlk kez Gemlik'e gele rek festival etkinliklerine katılan KKTC folklor ekibi, gereken ilgiyi görmedi. Taşıdıkları bayrağa karşın, tanıtım yazısını İngilizce yapan ekibin Kıbrıs ekibi olduğunu bir çok vatandaşımız anlayamadı. Kıbrıs Türk ekibi, Kıbrıs'a özgü oynadıkları güzel oyunları sergilediler. Geçtiğimiz yıl ilçe mize gelen Makedonya ekibi ile kardeş şehir Navodarı ekipleri ise yürüyüşte yabancılık çekmediler. Festival etkinliklerine katılan ekipler, yaptıkları gösterilerle halktan büyük alkış aldılar.

Festival yürüyüşüne ilçe girişindeki Karsak Köprüsü'nden başlandı

KKTC Folklör Ekibi

Makedonya Folklör Ekibi

Kardeş şehir Romanya Navodarı ekibi

Sırası Geldikçe

İnan TAMER

Gemlik'in Büyük Bayramı

Yarın Kurtuluş Günü. Gemlik'in en büyük bayram günü.

83 yıl önce güzel Gemlik 11 Eylül günü düşmanın işgalinden, zulmünden kurtulmuştu.

İngiliz'i, Fransız'ı, İtalyan'ı, Yunan'ı saldırmıştı yurdumuza.

15 Mayıs 1918 günü düşmanın pis ayakları basmıştı kutsal vatan topraklarımıza.

Türk'ü, Kürdü, Lazı, Çerkezi, Arnavutu, Boşnağı, yani Türk ulusu gönül gönüle omuz omuza Büyük Atatürk'ün önderliğinde tek vücut olarak 26 Ağustos sabahı, büyük taarruzla, Allah, Allah diyerek yürüdü düşman üstüne.

Vatan kurtuldu!

Pis ayakların kirlettiği güzel vatanımızın toprakları, Şehit Cemal'lerin, İmam Mehmet Ali'lerin binlerce Mehmet'in tertemiz kanları ile temizlenerek, bizlere kutsal emanet olarak bırakıldı.

Gelin görün ki; 83 yıl sonra birliğimizi dirliğimizi bozmaya çalışıyorlar.

Kimler mi?

Dün bize saldıranlar, saldırmayı destekleyenler.

Ülkem güzellik dolu, zenginlik dolu, doğası güzel, yeraltı, yerüstü zenginliğe sahip. Pırıl, pırıl güneş, şırıl şırıl akan ırmaklara sahip. Dört mevsim yaşanıyor yurdumuzda.

Böylesi güzellik ve zenginliğimiz iştahlarını kabartıyor.

Denediler, topla, tüfekle eremediler muratlarına.

Şimdi bizleri birbirimize düşürüp, bölüp, parçalayarak muratlarına ermek istiyorlar. Güzelim yurdumuzu ele geçirip, kendileri saltanat sürüp, bizleri köle yapmak amaçları. AB'yi de bu amaçla kullanıyorlar.

Avrupa Birliği diye kurulmuş resmi bir birlik yok. Hukuken var değil. Kimileri tasarlanan Anayasayı red ediyor, kimileri Avro'yu. Nasıl birlikse bu. Onların amaçları çıkar. Pastadan büyük payı kapmak. Görelim, bilelim artık gerçeği. Kaptırmayalım Güzelim yurdumuzu, doğal zenginliğimizi.

Vatan elden giderse, ne hürriyet kalır, ne varlık.

Süründürürler, sürüm sürüm.

Aklımızı başımıza alalım. Birliğimizi, dirliğimizi bozmayalım.

Yıllarca bu ülkede, bu ilçede birlikte yaşadık. Acıları bölüştük, beraber güldük, beraber ağladık. Birbirimize kem gözlerle bakmadık.

İstiklal madalyalı Kürt Süleyman Çavuş, Kürt Mehmet Ağa, Kürt Pıtır Mehmet Kahramanlarımızla gurur duyduk ellerini öptük, saygıda kusur etmedik.

Bu mutlu günü bizlere yaşatan tüm kahramanlara Allah'tan rahmet diler, şehitlerimizin aziz hatırası önünde saygıyla eğilirim.

Bu büyük Kurtuluş Bayramı ilçe halkıma ve Ulusuma kutlu olsun!

CHP 83. yaşını kutladı

CHP'nin 83. kuruluş yıldönü nedeniyle Atatürk Anıtı'na çelenk konuldu.

Seyfettin ŞEKERSÖZ

Cumhuriyet Halk Partisi, kuruluşunun 83.yılını kutladı. Gemlik İlçe Örgütü, Atatürk Anıtına çelenk koyarak, saygı duruşunda bulundu.

Düzenlenen törende basın açıklaması yapan CHP İlçe Başkanı Erdem Akyürek, partinin kökeninin 1919'lu yıllara uzandığını ancak 9 Eylül 1923'de kurulabildiğini söyledi. CHP'nin 83 yıllık geçmişinde ülke için verilen hizmetleri anlatan Akyürek, *"CHP Türkiye'nin içinde bulunduğu sorunları çözecek, ülkeyi ileriye taşıyacak, insan hak ve özgürlüklerini geliştirecek en büyük güçtür"* şeklinde konuştu.

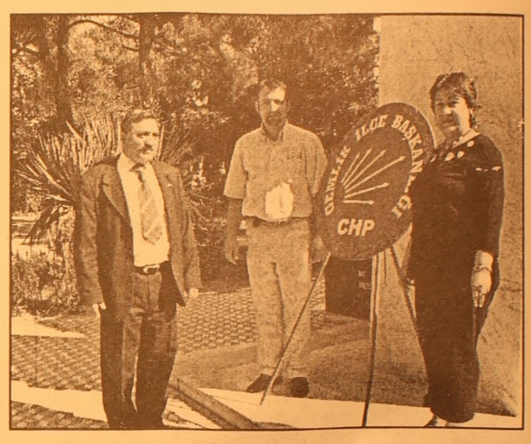

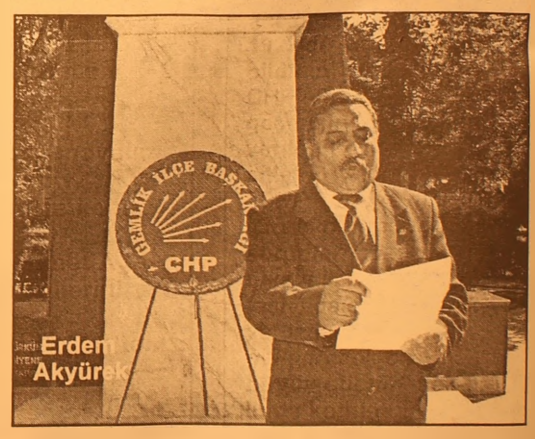

Zeytinspor'a KKTC'den rakip

11 Eylül Gemlik'in kurtuluşu nedeniyle düzenlenen "Kurtuluş Kupası" için KKTC'den Bayan Futbol Takımı geliyor. Bugün ilçeye gelecek olan Bayan Futbol Takımı İlçe Stadında Zeytinspor Bayan takımı ile dostluk maçı yapacak.

Zeytinspor Bayan Futbol Takımı sorumlusu Asiye Erman yaptığı açıklamada, 11 Eylül 2005 Pazar günü saat 16.00 da İlçe Stadında yapılacak maçta ülkemize ilk kez gelen KKTC bayan futbol takımı olan Akdeniz Spor Birliği takımı ile dostluk maçı oyna yacaklarını söyledi. Dostluk ve Kardeşlik duygularının gelişmesi açısından büyük önem taşıyacak. Yıllar sonra yeniden ilçede bir bayan futbol maçı oynanacak olması sporseverler tarafından büyük ilgi çekerken, misafir KKTC takımı Hasanağa Kampında misafir edilecek.

ŞENEN Balık ve Av Malzemeleri Ticareti

Balık tutma zevkini bizimle yaşayın..

- Her çeşit balık ağları
- Sakana Misina Ağları
- İp Ağ
- Fanya
- Mantar, kurşun
- İp Çeşitleri
- Sandal Malzemeleri
- Kürek
- Çapa
- Macun
- Galvenizli çivi
- TMC sintine pompası
- ve diğer malzemeler ile hizmetinizdeyiz

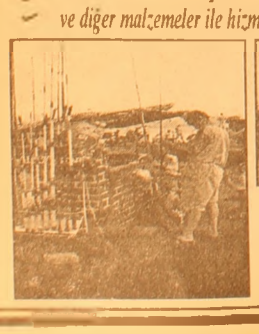

Erkan ŞENEN
Ömerbey Mah. Üstün Sok. 16/ A
MUDANYA / BURSA
Tel & Fax : (0.224) 544 63 14
GSM : (0.532) 297 23 18

Belediye 30 çocuğu sünnet ettirdi

Bu yıl 7. ncisi düzenlenen geleneksel sünnet şöleninde 30 çocuk erkekliğe adım attı

Seyfettin ŞEKERSÖZ

Gemlik Belediyesi'nin geleneksel hale dönüştürdüğü sünnet şöleni Gurup Çay Bahçesinde yapıldı. Bu yıl 7.ncisi düzenlenen Sünnet Şöleni'nde yaklaşık 30 çocuk erkekliğe adım attı. Sünnet şöleninde konuşan Belediye Başkanı Mehmet Turgut, bu güzel geleneğin uzun yıllar devam etmesini diledi. Turgut, *"Sizlere her şeyin en iyisini sunmak benim arzum. Sizleri seviyorum, sizler için her şeyim feda olsun. Bu çocuklarım ömür boyu mutlu olmalarını diliyorum"* dedi. Sünnet Şöleninde okunan Mevlit'in ardından Pilav ve Ayran dağıtımında ise izdiham yaşandı.

KSK MÜHENDİSLİK LTD. ŞTİ.

Sebahattin DOKSANBİR

Buderus

ISISAN

AKILLI ISITMA SİSTEMLERİ

YETKİLİ BAYİİ

DOĞALGAZ
KOMBİ
KAZAN
KALORİFER TESİSATI
KLİMA
HAVALANDIRMA
SIHHİ TESİSAT TAAHHÜT

DOĞALGAZ BİZİM İŞİMİZ

Merkez: Gazcılar Cad. No:27 BURSA
Tel: (0.224) 220 61 53 Fax: 225 30 74
Şb: İstiklal Cad. Baytaş Körfez Sitesi
Blok 2 No:42 GEMLİK
Tel: (0.224) 514 85 57 Fax: 514 85 58

'Hepsi' Grubu coşturdu

Gemlik'in Kurtuluş Şenlikleri etkinlikleri kapsamında ilçemize gelen "Hepsi" müzik grubu festival alanına toplanan binlerce insanı coşturdu.
Dört genç kızdan oluşan müzik grubu hareketli parçalarıyla gençlerin büyük ilgisini çekti.
Önceki akşam İskele Meydanı'ndaki Festival alanını dolduran müziksever-erler, önce Grup Karargah'ın seslendirdiği parçalarla hareketlendiler.
Televizyonların müzik kanallarında boy göstermeye başlayan yeni bir grup olan Hepsi'nin sahneye çıkmasıyla birlikte havai fişek gösterisi de başladı.
Hareketli müziklerle festival alanını dolduran Gemliklilere güzel bir akşam geçirten Hepsi grubunun ilçe ye gelmesini sağlayan şarkı sözü yazarı Hülya Şenkul ile Hepsi Grubuna konser sonrasında Belediye Başkanı Mehmet Turgut tarafından çiçek verildi.
Kurtuluş Şenlikleri için Gemlik'e misafir gelen Romanya'nın Köstence Şehri Valisi Culetu Danut, İlçe Kaymakamı Mehmet Baygül ile birlikte Müzik grubunu kutlayarak, çiçek verdiler.

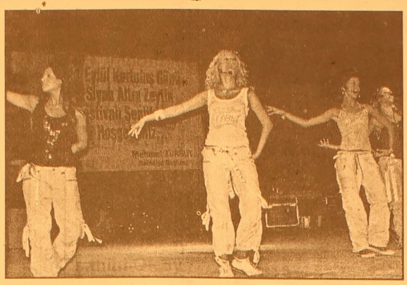

'Hepsi' Grubu Olcay Kuaför'de

Gemlik'in düşman işgalinden kurtuluşun 83. yıldönümü şenliklerinde sahne almak için ilçemize gelen 4 genç kızdan oluşan 'Hepsi' grubu, dinlendikleri Tibel Otel'de Kuaför Olcay sahibi Olcay Baykız tarafından hazırlandı.
Genç popcuların saçlarını yapan Olcay Baykız'ın sponsor olduğu öğrenildi.

RAMAZAN YAKLAŞIYOR

İMSAKİYE ÇEŞİTLERİMİZİ
GÖRMEDEN
KARAR VERMEYİN

BİR GÜNDE TESLİM EDİLİR

32 YILLIK TECRÜBEMİZLE HİZMETİNİZDEYİZ

Körfez Ofset
MATBAACILIK-YAYINCILIK-REKLAMCILIK
İstiklal Cad. Bora Sok. Akbank Aralığı No : 3/B GEMLİK
Tel : (0.224) 513 96 83 Fax : (0.224) 513 35 95

BAY MUSTAFA ÖZALP
EMLAK'TAN

Her Çeşit Emlak
Alım,Satım ve Kiralama
Hizmetleri

⇨ Daire ⇨ Dükkan
⇨ Zeytinlik ⇨ Arsa
⇨ Villa ⇨ Arazi

TAPU TAKİP İŞLERİ YAPILIR
ACİL SATILIK VE KİRALIKLARINIZ
İÇİN BİZİ ARAYINIZ

I. Kordon'da Asansörlü,
Kaloriferli. LÜKS EŞYALI
Satılık veya Kiralık Daire

120m2 Asansör ve Kaloriferli,
I. Kordonda Satılık Daire
Tel:513 24 74 Fax: 514 10 21
GEMLİK / BURSA

AKP'li gençlerden kurtuluş kutlaması

Seyfettin ŞEKERSÖZ

Siyah Altın Zeytin Festivali'nin kortej yürüyüşünde büyük Türk Bayrağı açan AKP'li gençler cadde kenarlarını dolduran halk tarafından alkışlandı.
Yürüyüşün en önünde açtıkları bayrak ile Gemlik'in düşman işgalinden kurtuluşunun 83. yYılını da kutlayan AKP Gençlik Kolları Başkanı Gencay Yılmaz, Mustafa Kemal Atatürk'ün 22 Ekim 1922 gecesi Bursa'da yaptığı konuşmada *"Çocuklarımıza ve gençlerimize vereceğimiz öğretimin sınırı ne olursa olsun, onlara, Türk milletine, Türk devletine, TBMM'ne düşman olanlarla mücadeleyi öğreteceğiz. İleri bir millet olarak uygarlık alanı üzerinde yaşayacağız. İlim ve fen nerede olursa olsun orada olacağız"* sözlerini hatırlatarak *"Bizde AK Parti gençliği olarak yurdumuzun düşman işgalinden kurtuluşunun 83. Yıldönümünde aziz şehitlerimizi bir kez daha rahmetle anıyoruz. Bu önemli günde Türk halkının her geçen günden daha fazla birlik ve beraberliğe ihtiyacı vardır"* şeklinde konuştu.

Dar gelirli öğrenciye 50 milyon YTL yardım

2005- 2006 eğitim ve öğretim yılında ihtiyaç sahibi ailelerin çocuklarının eğitim ihtiyaçlarının karşılanması amacıyla, il ve ilçe Sosyal Yardımlaşma ve Dayanışma Vakıfları'na 50 trilyon TL (50 milyon YTL) gönderildi.
Devlet Bakanı Beşir Atalay, Başbakanlık Sosyal Yardımlaşma ve Dayanışma Genel Müdürlüğü tarafından, 2005- 2006 eğitim ve öğretim yılında ihtiyaç sahibi ailelerin çocuklarının eğitim ihtiyaçlarının karşılanması amacıyla, il ve ilçe Sosyal Yardımlaşma ve Dayanışma Vakıfları'na 50 trilyon TL (50 milyon YTL) gönderildiğini bildirdi. Atalay, Başbakanlık'ta düzenlediği basın toplantısında, okulların açılmasına çok az bir süre kaldığını anımsatarak, dar gelirli ailelerin ilköğretim ve orta öğretimdeki çocuklarının temel ihtiyaçlarının karşılanması amacıyla, Başbakanlığa bağlı Sosyal Yardımlaşma ve Dayanışma Genel Müdürlüğü aracılığı ile il ve ilçe Sosyal Yardımlaşma ve Dayanışma Vakıfları'na her yıl kaynak aktarıldığını anımsattı. Atalay, bu kanyaklarla çocukların eğitim ihtiyaçlarının karşılandığını, aile bütçesine destek olunduğunu, çocukların eğitime katılımlarının teşvik edildiğini kaydetti. Bu kaynağın 2033-2004 yılı başında 10 Trilyon TL, 2004-2005 yılı başında 30 Trilyon TL olduğunu anımsatan Atalay, bu yıl ise önceki yıla göre yüzde 65'lik artışla 50 Trilyon TL'ye yükseltildiğini bildirdi. Bu paranın vakıflara gönderildiğini bildiren Atalay, bu yardımların, il ve ilçelerin nüfusu, sosyo-ekonomik gelişmişlik düzeyleri dikkate alınarak belirlendiğini söyledi.

Öğretmen atamaları yapıldı

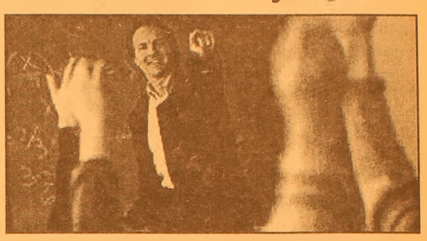

Milli Eğitim Bakanlığı'nın (MEB), sözleşmeli öğretmenlik için ayırdığı 20 bin kadroya 18 bin 282 kişi atandı. Atama dolayısıyla Başkent Öğretmenevi'nde tören düzenlendi. Törende konuşan MEB Personel Genel Müdürü Remzi Kaya, sözleşmeli öğretmenlik için 45 bin 280 kişinin başvurduğu, ancak koşulları uygun olan 36 bin 1 kişinin başvurularının onaylandığını kaydetti. Kaya, öğretmenlerin 30 Eylül'e kadar atandıkları okullara giderek görevlerine başlayabileceklerini söyledi.
29 Ağustos 2005 tarihinde yapılan öğretmen atamalarından sonra 200 kişilik boş kontenjan kaldığını belirten Kaya, bu kontenjanlara da önümüzdeki günlerde atama gerçekleştirileceğini söyledi.
Kurada, 20 bin kadroya 18 bin 282 aday atandı.
Adayların yüzde 66.6'sı tercihlerine, yüzde 33.4'ü MEB'in uygun gördüğü okullara atandı.
Atama sonuçları www.meb.gov.tr internet adresi ile AVEA'nın 5757 numaralı hattına mesaj gönderilerek öğrenilebilecek.

Erdoğan'ın gittiği camide eylem

Hizbut Tahrir mensupları, Başbakan'ın Cuma namazını kıldığı camide bildiri dağıtıp, tekbir çekerek halkı etkilemeye çalıştı. Halkın yüz vermediği tahrikçiler, gözaltına alındı.
Başbakan Recep Tayyip Erdoğan'ın cuma namazını kıldığı Hacı Bayram Veli Camii'nde yasadışı eylem yapıldı.
Başbakan Erdoğan, "Sivil Toplum Zirvesi"nden ayrıldıktan sonra Hacı Bayram Veli Camii'ne gelerek, cuma namazını kıldı. Başbakan Erdoğan cuma namazını kılarken, yasadışı Hizb-ut Tahrir örgütüne mensup yaklaşık 15 kişilik bir grup tekbir getirerek, bildiri dağıtmaya teşebbüs etti. Olaya müdahale eden güvenlik güçleri, göstericileri gözlem altına aldı.
Bu arada, vatandaşların göstericilere sert tepki gösterdiği görüldü.
ERDOĞAN HACI BAYRAM'A BİLEREK GİTTİ
Başbakan Erdoğan, cuma namazı için gittiği camide yasadışı örgütün yaptığı eylemi yorumladı. Erdoğan, MHP lideri Bahçeli'ye de açıklamaları nedeniyle tepki gösterdi.
Başbakan Erdoğan, AK Parti MYK toplantısı öncesinde medyanın gündeme ilişkin sorularını yanıtladı.
MHP'li liderinin iktidar ortağı iken altına imza attığı metinleri inkar etmesinin doğru olmadığını belirten Erdoğan. "Tutarlı olmalı. Sorun partiler üstüdür. Dayanışma lazım" dedi.
Cuma namazı için gittiği Hacı Bayram Veli Camii'ndeki olaylarla ilgili bir soruyu da yanıtlayan Erdoğan, bir basın mensubunun 'Orada eylem yapılacağına dair size gelen bir bilgi var mıydı?' şeklindeki soruya, "Evet orada bir eylem yapılacağı biliyordum. Bilerek oraya gittim. Eylem yapacaklar diye ibadethanelerimize ibadet etmeye gitmeyecek miyiz" dedi. Vatandaşın eylemcilere takınmış olduğu tavra da dikkat çeken Erdoğan, Vatandaşın tavrını gördünüz. Mesele budur. Vatandaş bu tür olaylara prim vermedi. Olay bitti" ifadelerini kullandı.

Kiralık yeşil kart iddası

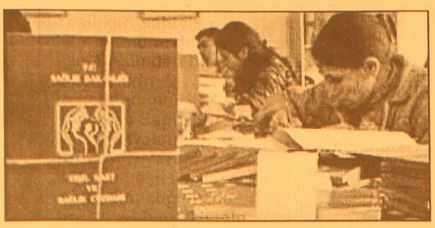

Yoksul vatandaşların tüm sağlık imkanlarından yararlanması için AK Parti hükümeti tarafından, yeşil kartlılardan yüzde 20'lik pay alınarak başlatılan bedava ilaç uygulamasının, Diyarbakır'da ilaç sahtekarlığına yol açtığı iddia edildi. Eczacıların, doktorlarla yaptıkları işbirliği sonucunda vatandaşlardan küçük paralar karşılığında kiraladıkları yeşil kartlar için hayali reçetelere yazılan pahalı ilaçların küpürlerini kestikten sonra imha ettikleri öne sürülüyor.

465 bin kişinin yeşil kart sahibi olduğu Diyarbakır'da, sağlık hizmetleri dışında yeşil kartlılardan tedavileri için alınan yüzde 20'lik pay karşılığında bedava ilaç verilmesi uygulamasını başlatan devletin iyi niyeti, suistimal edildiği iddia ediliyor. 1 ay önce çöplükte çok sayıda ilacın bulunması üzerine harekete geçen Diyarbakır Sağlık Müdürlüğü, yeşil kartları incelemeye alırken, eczanelere sıkı bir denetim başlattı.

İDDİAYA GÖRE YEŞİL KARTLAR, PARA KARŞILIĞI KİRALANIYOR

Diyarbakır Tabipler Odası Başkanı İlhan Diken, yeşil kartların para karşılığında vatandaşlardan kiralandığı ve reçetelere yazılan ilaçların imha edildiği yönünde duyumlar aldıklarını iddia etti. Diken,"Yeşil kartlıların ilaç almasını kolaylaştıran yasanın çıkmasından sonra son zamanlarda ne yazık ki, Yeşil kart sahiplerinin tespit edemediğimiz birtakım eczanelere kira karşılığı karnelerini bıraktığı duyumlarını aldık. Yeşil kartlar, daha çok para karşılığı eczanelere kiraya veriliyormuş. Karnelere yazılan ilaçların ise büyük oranda küpürleri kesilip ya imha edildiği ya da özel hastane, vakıf ve belediyelerin sağlık birimlerine koliler halinde bağışlandığı duyumlarını alıyoruz. Tabii, bu şebekenin içinde şüphesiz eczacılar ile birlikte hekimler de var. Biz Tabip Odası olarak, hiçbir zaman bu şekilde kötü hekimliği tavsip etmiyoruz ve bu kirliliği yapanların şiddetle karşısında olacağız. Devletin iyi niyeti birkaç kişi tarafından suistimal edildiği gibi, ülke ekonomisine zarar olduğu kadar israfa da neden oluyor" şeklinde konuştu. "50 BİN YEŞİL KART İPTAL EDİLEBİLİR"

Yeşil kart sahtekarlığının önüne geçmek için 10 günden bir eczanelerin denetlendiğini söyleyen Sağlık İl Müdürü Namık Kemal Kubat, "Diyarbakır'da 465 bin yeşil kartlı var. Nüfusa baktığımızda her 3 kişiden 1 kişinin yeşil kart sahibi olduğunu görüyoruz. Yeşil kartlı hastalara ilaç verilmesinden sonra tespit edemediğimiz bazı söylentiler var. Yeşil kartların kiralandığına ilişkin söylentilerin doğruluğunu araştırmak için 3 kişilik bir ekiple bütün eczaneleri 10 günde bir sıkı denetimden geçiriyoruz. Birden fazla ilaç yazılmışsa detaylı bir soruşturma başlatıyoruz. Yaptığımız araştırmada şu ana kadar bir ailenin yeşil kartına fazladan ilaç yazıldığını tespit ettik. Bununla ilgili soruşturmamız devam ediyor. Şüpheli gördüğümüz 50 bin yeşil kartın iptal olması söz konusu" dedi.

ŞİİR KÖŞESİ

D.Ali BAYDAR

Günler geçmiyor

Ne yapsak, ne etsek bilmiyorum
Milletvekilleri geçinemiyor.
İnan gece gündüz düşünüyorm
Milletvekilleri geçinemiyor.
Mecliste tümünün gözleri yaşlı
Hepsi dini bütün ve inançlı
Ayda yedibuçuk milyar maaşlı
Milletvekilleri geçinemiyor.
Lojmanların semtine yaklaşmayan
Başbakan'ı ayakta alkışlayan
Sonra lojmandan kiraya çıkan
Milletvekilleri geçinemiyor.
Acep eylem planımı yapsak
Bağış toplasak, başkente yollasak
Tümünü dardan ve zordan kurtarsak
Milletvekilleri geçinemiyor.
Yürekleri hizmet aşkıyla atan
Geceleri bile mecliste yatan
Bu işe harçla, borçla katlanan
Milletvekilleri geçinemiyor.
Varmıdır milletin haline bakan
400 YTL ile geçinebilen
Maaş dışı yolluk ve folluk alan
Milletvekilleri geçinemiyor.
Demirali der; halkın var bin derdi
Bir de vekillerin derdi eklendi
Bırakın İMF'yi burası Türkiye dendi
Milletvekilleri geçinemiyor.

EFE MOTOR
BİSAN - RAMEX
YETKİLİ BAYİİ

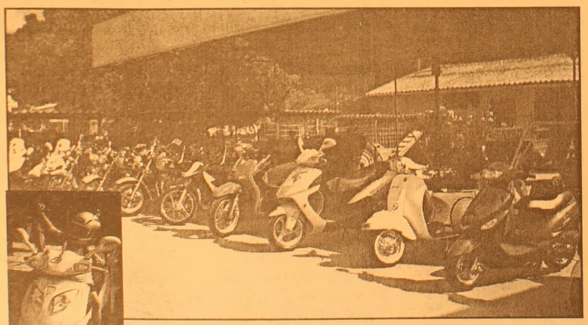

Kredi kartına 12-18 ay taksitle
50-100-125-150 CC Pacific - Ramex Cup
Ramex Scooter - Bane Coper Modelleri ile Hizmetinizde
Anadolu Cetelem ile 24 ay vadeli satışlar
Yalova Yolu 1. Km Umurbey Altı
Tel: 0.224 514 22 87

AKÖZ İNŞAAT MALZEMELERİ
Hulusi ATEŞ

- Marshall, Akçalı inşaat boyaları
- Sıhhı Tesisat Malzemeleri
- Kat Kaloriferi
- Doğalgaz Sobası
- Kalorifer Petek ve Malzemeleri
- Baymak Kombi ve E.C.A
- Banyo Dolabı

DOĞALGAZ DÖŞEME, MÜHENDİSLİK HİZMETLERİ
ONARIM İŞLERİ - BOYA BADANA İŞLERİ
İTİNA İLE YAPILIR
Irmak Sok. Yeni Pazar Cad. No:58 GEMLİK
Tel: (0.224) 513 68 30

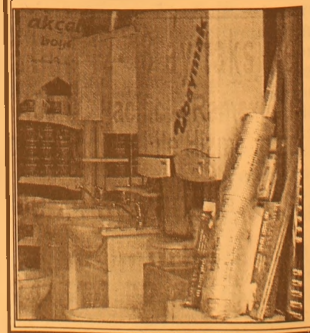

Telekom ihalesinin iptali için 18 dava açıldı

Ulaştırma Bakanı Binali Yıldırım, Türk Telekom ihalesi için çeşitli kurum ve kuruluşlar tarafından 18 ayrı dava açıldığını söyledi. Yıldırım, "Telekom ihalesi için 18 ayrı dava açıldı. Türk Telekom'un imtiyaz sözleşmesi Danıştay'a gönderildi. Danıştay bu konuda yasal süreç içinde kararını verecek. Danıştay görüşünün oluşmasından sonra hisse değeri ve yeni ortağı gerçekleşmiş olacak" dedi. Ulaştırma Bölge Müdürlüğü'nün açılışı için Bolu'ya gelen Bakan Yıldırım, Vali Ali Serindağ'ı ziyaretinde bir gazetecinin konuyla ilgili sorusu üzerine, "Yasalarda her şey açık. Yasalara uymazsak maalesef bu tür olaylar başımıza geliyor. Eğer otobüsün kaçış yollarında fazla yük olmasaydı, bu vatandaşlarımız yaşayacaklardı. Burada işin iki durumu söz konusu. Birincisi yasa var. İkincisi ise kolluk kuvvetlerimizin daha dikkatli olması gerekiyor. Denetimlerimizi artıracağız" dedi. Vatandaşlara da bu

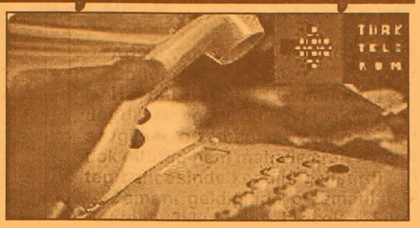

konuda büyük görevler düştüğünü ifade eden Bakan Yıldırım, "Ne kadar denetim yaparsak yapalım, en büyük görev vatandaşlarımıza düşüyor. Türkiye'nin her tarafında 63 bin kilometre devlet yolu ve 250 bin kilometre köy yolu bulunuyor. Bütün bu yollarda her an her şeyi kontrol etmek imkansız. Denetimi oto-kontrolle yapacağız. Vatandaşlarımızın yasalara uymasını istiyoruz. 3-5 kilo fazla erzak taşıyacağım diye böyle trajediler yaşanmaması gerekiyor" diye konuştu.

Elekriğe zam gelecek mi?

Petrol fiyatlarındaki artış akaryakıt ve doğalgaza yansırken, Enerji Bakanı Hilmi Güler, "Elektriğe zam yok" diyerek vatandaşın yüreğine su serpti. Dünya petrol fiyatlarındaki artışın baskısı ile akaryakıt ve doğalgaz fiyatlarına zam gelince gözler elektriğe çevrildi. Ancak SABAH'a açıklama yapan Enerji ve Tabii Kaynaklar Bakanı Hilmi Güler, "Dayanabildiğimiz kadar dayanıyoruz. Elektriğe zam yok" dedi. Mavi Akım'dan gelen doğalgazda fiyat değişimini petrol fiyatlarına göre yapan, ancak buradaki artış nedeniyle ortaya çıkan ek faturaya göğüs germek zorunda kalan Hükümet'in elektrikte elini rahatlatan ise Bakanın ifadesi ile kömür ve hidrolik santraller. Bakan Güler, bu dönemde yerli kaynaklara ağırlık verdiklerini dile getirirken, kayıp ve kaçak oranlarını aşağıya çektiklerini, verimliliği de artırdıklarını söyledi.

OVA'DAN UCUZA ALIYORUZ

Güler'in açıklamaları rakamlarda da kendini gösteriyor. Enerji Bakanlığı'ndan edinilen bilgiye göre Kasım 2003'te Türkiye'nin doğalgazdan elektrik üretme oranı yüzde 45 iken bugün bu rakam yüzde 40'lara çekilmiş durumda. Elektrikte doğalgazın payı aşağıya çekilirken hidroelektriğin payı yüzde 25'ten yüzde 31'e, kömürün payı da yüzde 18'den yüzde 21'e yükseltildi. Bu dönemde kayıp ve kaçağa karşı da ciddi adımlar atıldı. Yaklaşık yüzde 24-25'lerde olan kayıp kaçak oranı da yüzde 15-18 seviyelerine çekildi. Bunlar alt alta konulunca da yaklaşık 2.5 yıldır Türk halkı elektrikte zamma maruz kalmadı. Bu arada Bakan Hilmi Güler, doğalgazla çalışan yap işlet devret santrallerinden Ova Doğalgaz Çevrim Santrali ile fiyat indirimi konusunda

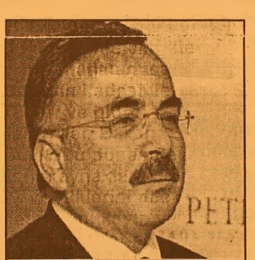

Enerji Bakanı Hilmi Güler

anlaşmaya vardıklarını ve düşük fiyatla alım yapmaya başladıklarını söyledi. Yeni fiyat hakkında bilgi vermek istemeyen Güler, Ova ile yapılan yeni sözleşmenin Danıştay'ın onayından geçeceğini ve ondan sonra resmi açıklamaların yapılacağını dile getirdi.

GRUP AİLE
ÇAY BAHÇESİ
Cemiyetlere sandalye, masa, meşrubat, çerez temin edilir.
CEMİYET ORGANİZASYONU YAPILIR
Tel : (0.224) 513 06 70
GSM : (0.537) 491 31 30

ELEMAN ARANIYOR
20 - 25 yaş arası pompacı ve market elemanları alınacaktır.
Mür: İMAM ASLAN DİNLEME TESİSLERİ
Adres: Yalova Yolu 5. Km.

Barbarosca

Barbaros BALMUMCU

İçimizden biri

Adı ve Soyadı: Haydar YİĞİT
Doğum Tarihi: 1961

Haydar Yiğit Gemlik'te doğdu. Her genç gibi o da spor sevgisini, o zamanlar arsaların çok olduğu hem mahalle araları hem de mektep bahçesinde kendini geliştirdi.

Zamanı geldiğinde o zamanlar Gemlik'te bulunan 2 kulüpten biri olan Sümerspor'a geçti ve orada oynadı. Daha sonra Bursa'da bulunan Yıldırımspor'a geçti.

Uzun futbol uğraşı içinde Gemlik'te kurulan Gemlikspor'a transfer oldu.

Spor zevkini Gemlik'te yaşıyordu. Daha sonra zamanı geldi diye 16 senelik futbol yaşamını tamamlayıp, Gemlikspor alt yapısında futbolcu yetiştirmeye başladı.

Orhangazi Gedelek Köyü karşısında bulunan Elba Fabrikası'nda çalışmaya başladı.

Düne kadar Gemlik'te futbol gençlerin hocalığını yaptı. Yetiştirdiği futbolcuların bir çoğu Gemlik dışında futbol hayatını devam ettiriyorlar.

Haydar Yiğit, Elba Fabrikası'nın Manisa'ya taşınmasından sonra, ailesi ile birlikte Manisa'ya gitti.

Elba Fabrikası, Manisa'da bulunan Döktaş Fabrikası'yla birleşince Haydar Yiğit Döktaş'lı oldu.

İşinin ağır olması nedeniyle Döktaş Fabrikası'nda bulunan takımı istemesine rağmen, amirleri tarafından izin verilmeyince Manisa'da futboldan uzak kaldı.

Haydar Yiğit 2005 yılının başında emekli oldu. Emekli olduktan sonra, doğduğu yer olan Gemlik'e geldi. 2005 sezonu için Gemlikspor Haydar Yiğit ile anlaştı. Gemlik'te liglere katılan genç A-Takım kadrolarının tek sorumlusu olarak vazifeye geldi.

Haydar Yiğit'i tanıdığım kadar özel hayatında mülayim ve sakin yaratılışıyla gözükmesine rağmen, iş ve spor hayatında çok hareketli altındaki kişilere taviz vermeyen bir kişiyiğe sahip.

Geçen seneden Gemlik'e sporda kalmış olanlarla bu sene yola devam edecek.

Gemlikspor kadrosundaki sporcuların çoğu bazı nedenlere kadro dışı kalmasından A Takım kadrosundaki pek tecrübeli futbolcu olmadığını bilmesine rağmen alt yapıdan gelen gençlere güvenerek Gemlikspor hocalığını kabul etti.

Genç Takımdan duyumuma göre, 5 futbolcunun üniversiteye gitmeleri nedeniyle A- Takım kadrosunun pek tatminkar olmayacağıdır.

Haydar Yiğit taviz vermez tutumuyla Gemlikspor'un iyi bir geleceğine inanıyor. Gönül isterki geçen sene bir evvelki senelere bazı nedenlerle kadro dışı kalan sporcuları toplaması.

Bütün takımların tek sorumlusu olan Haydar Yiğit'e yeni işinde başarılar dileriz.

KAYIP BuSba Bağ-Kur İl Müdürlüğü'nden aldığım Bağ-Kur Sağlık Karnemi kaybettim. Geçersizdir. Hikmet DEĞİRMENCİ

KAYIP Gemlik Nüfus Müdürlüğü'nden aldığım nüfus cüzdanımı kaybettim. Geçersizdir. Tuğrul KOÇ

KAYIP Erzurum Nüfus Müdürlüğü'nden aldığım nüfus cüzdanımı kaybettim. Geçersizdir. Raif BAYRAKTAR

Abur cubur krizlerini önleme yolları

Oturup dururken, bir anda abur cubur krizine yakalandınız ve neye saldıracağınızı şaşırdınız. Oysa yakınlarınızda bulunduracağınız atıştırmalıklar sayesinde hem karnınızı doyurup, hem de kilo almamayı başarabilirsiniz. Bugüne kadar annenizin yemek aralarında bir şey yeme öğütleriyle büyüdünüz. Neden? Çünkü o zaman karnınız doyar, yemek zamanında yemek istemezsiniz. Oysa günümüzde bu anlayış tamamen değişmiş durumda. Gün içinde yenilen üç ana öğüne ek olarak, üç de ara öğün tavsiye ediliyor ki, iki öğün arası çok uzamasın, kan şekeriniz düşüp, aşırı yorgunluk ve açlık yaşamayasınız diye. Tabii bundan sonraki önemli konu ara öğünlerde ne yediğiniz. Ara öğün yemek için onay almış olmanız, abur cuburla midenizi doldurabileceğiniz anlamına gelmez. Unutmayın amaç, fazla kilolardan aç kalmadan kurtulabilmek, kilo almak değil. O halde, "Tatlı krizine girdim, bir paket çikolatayı mideye indireyim" demektense, başka alternatiflere yönelmek tartı üzerindeki geleceğiniz için daha hayırlı olacaktır.

Abur cubur krizlerini daha kolay yoldan atlatmak için şunları deneyebilirsiniz:

Atıştırma zamanlarını belirleyin.

Ana öğünler arasında bir elma, 4-5 diyet bisküvit gibi küçük öğünler tüketmek, öğle ve akşam yemeklerinde aşırı yemenizi engeller. Karnınızın guruldamasını engellemek için her gün her 3-4 saatte bir, bir şeyler yiyin. Böylece aşırı derecede acıkıp, yemeklere saldırma ihtim alini ortadan kaldırın.

Hemen yanıbaşınızda sağlıklı bir şeyler bulundurun.

Ofiste çekmecenize, evde normalde abur cubur yiyeceklerle doldurduğunuz dolaba daha sağlıklı alternatifler koyun. Hatta arabanın torpido gözüne bile bir-iki paket diyet bisküvi, biraz leblebi koyabilirsiniz. Böylece bol miktarda yağ ve şeker içeren besinlerden uzak kalabilirsiniz. (Çevrenizdekileri de, yani ailenizi, sevgilinizi, iş arkadaşlarınızı, kandırabilirseniz, krizleri sandığınızdan da kolay atlatırsınız.)

Porsiyonlara dikkat edin.

Ara öğünlerde atıştırdıklarınızın porsiyonlarına dikkat edin. İki üç bisküvi yerine tüm paketi yerseniz, hiçbir yere varamazsınız. Bir avuç leblebi, 2 adet etimek, 4 adet diyet bisküvi (tuzlu), 2 adet tatlı bisküvi, taneyle satılan meyvalardan bir tane, bir porsiyon için uygun tanımlamalardır.

Gıda paketlerinin üzerlerindeki etiketleri okuyun.

Artık pek çok gıda ambalajında besin değerleriyle ilgili bilgi bulunuyor. Bunları mutlaka okuyun; çünkü "Yağ içermez" ya da "Yağsızdır" ibareleri çoğu zaman o besinin kalorisiz olduğu anlamına da gelmez. Sadece o besinde yağ bulunmadığını belirtir. Yağın olmadığı besinlerde, şeker normalden fazla miktarda kullanıldığından kalori miktarında azalma olmaz.

Lifli gıdalar tok tutar. Doğru atıştırmalıkları seçerseniz, aldığınız lif, vitamin ve mineral miktarını da artırmış olursunuz. Lif açısından zengin meyve, sebze ve tam tahıllı karmaşık karbonhidratlar sizi sadece doyurmakla kalmaz, lif içermeyen abur cuburlardan da daha az kaloriye sahiptirler.

Peki abur cubur krizlerinde ve atıştırırken ne yemeli?

10 kalorinin altındaki atıştırmalıklar

Şekersiz çiklet
Şekersiz jöle
Az yağlı sütlü kahve (şekersiz)
Çay (şekersiz)
Su (limon dilimleriyle lezzetlendirebilirsiniz)
Maden suyu
Aromalı şekersiz sodalar Diyet içecekler,Meyve ve şifalı ot çayları, kafeinsiz kahve, 60-90 kalori arası atıştırmalıklar

Taze meyve
Mavi-Yeşil Light Vanilya Aromalı Kepekli Kek (1 paket)
Mavi-Yeşil Light Kakaolu Kepekli Kek (1 paket)
2 fincan yağsız patlamış mısır
Limon suyu veya b alsamik sirke eklenmiş büyük bir kase doluşu çiğ sebze
Küçük boy bir latte veya kapuçino (şekersiz)
Bir kase çilek ve bir çorbakaşığı sade yoğurt,
Az yağlı kakao ve suyla yapılan sıcak kakao
2 grissini 110-130 kalori arası atıştırmalıklar.

HAÇİN (115)

Yazan : Zebercet COŞKUN

- Haydi! diye bağırıyor Miss Agopyan kardeşine. Gelsene!.

O hala pencere önünde.

- Siz gidin! Ben gelmiyorum!
- Ne?
- Gelmiyorum! dedi. Gelemem!.. Katılıyorum onlara!.

Durduk.

- Anlamıyorsun! Böyle yaparsan yüzde yüz öleceksin! Bir kişi fazla olmuş aşağıda hiç fark etmez. Sen ölünce hiçbir şey değişmez... Yürü Gorgi! Dinle beni! Türkler bize bir kötülük etti mi? Yürü! Haldi kardeşim! Canım!.. Gel!..

Kımıldamıyor yerinden Mr. Agopyan. İncecik bir delikanlı. Gökyüzünü saran kızıllığın ortasında pencere önünde masaldaki şehzadeye benziyor.

- Siz gidin!
- Mektebin kapısı yumruklanıyor.
- Benimyerim milletimin yanıdır!..

Yürüdük aşağı... Miss Cold önde, Miss Agopyan on iki kişilik kafilenin en ardında. Hıçkırıyor, Bir şeyler söyleyip söyleyip ağlıyor. Durup bakıyor ardına. Birkaç kez seslendi kardeşine. Kendi sesini kendisi bile işitmiyor.

Dar, dik merdivenlerden indik. Mektebin en alt katı burası. Miss Cold lambayı yere koydu, sonra dört köşe bir tahtayı kaldırdı döşemeden. Bir delik açıldı, eğildi Miss Cold, lambayı koyduğu yerden aldı.

- Hayriye'nin elini tut! Bana dokunma! Lamba elimde düşmeyeyim!

Hayriye ablanın elini tuttum. Buz gibi idi bu el ve titriyordu.

Miss Cold önde, biz ardında dik, ince bir merdivenden inmeğe başladık. Tutunarak, çevremizi yoklayarak iniyoruz. Dört köşe tahtayı Miss Agopyan aşağıdan çekti, yerine koydu. Tam o sırada büyük bir gümbürtü koptu yukarda. Koşuyorlar, tepiniyorlar tepemizde. Hep bir ağızdan bir marş söylüyorlar.

- Mektep kapısını kırdılar!.

Hayriye abla ile ikimiz Miss Agopyan'ın önü sıra yürüyoruz. Yirmi, yirmi beş ayak merdiven, yanlarda tutunacak yeri yok. Ellerimizle bir üst basamağa tutunarak arka arka iniyoruz. Adın atmadan önce basacağımız yeri ayaklarımızla yokluyoruz. Miss Agopyan hala ağlıyor. İndikçe bir serinlik çarpıyor yüzümüze. Burası mektebin mahzeniymiş. Yer yaş, duvarlar yaş, toprak yaş... Küf kokusu, rutubet kokusu... Merdivenin dibinde durmadık, yürüdük içerlere doğru. Miss Cold lamba elinde yine en önde. Boş tenekeler, tahta fıçılar ve daha bir çok öte bete dolu yerlerde. Miss Cold lambayı duvardaki bir çiviye taktı. Hocalar ortalığı aramağa koyuldular. Boş tenekeleri usul usul bir yana çekiyorlar, tahta parçalarından oturacak yer yapıyorlar kendilerine. Yukarda gürültüler hiç tükenmiyor. Şimdi tam tepemizde gezinmeğe başladılar.

- Ya tutuştururlarsa?
- Sanmam!.. dedi Miss Cold. Onların istediği erzak ve kızları... Bulsalar Naime'yle Hayriye'yi götürürlerdi. Onun için saklandım.

Ayaklarıkızın altında sıçanlar koşuyor. Elim Hayriye ablanın elinde. Sokuldukça sokuluyorum. Sıçanlardan korkuyorum, yukardakilerden değil. Hiç kimse konuşmuyor. Miss Cold kalktı, lambayı iyice kıstı.

- Gaz biterse karanlıkta kalırız...
- Ne zaman giderler dersiniz?
- İşleri bitince...
- Sanmam... Yarın, ya da öbür gün yine iner Türk çeteleri. Ermeniler için burası emin bir yer değil. Aşağıda daha kolay savunurlar kendilerini.
- Yerleşirlerse mektebe? Türkler çekildi...

Usul usul konuşuluyor. Tıkırtı etmemek için yerimizden kıpırdamıyoruz. Sıçanlar bir süre daha koşturdular, sonra sesleri, patırtıları kesildi. Tavan yıkılacakmış gibi sallanıyor tepemizde.

- Ekmek alsaydık yanımıza...
- Burada ne kadar kalacağımız belli değil...
- Naime?
- Efendim, Miss Cold.
- Korkuyor musun?
- Yook!
- Geldikleri gibi gidecekler... Seni kimseye bırakmam... Hem Amerika'ya gideceğiz biz ikimiz...

Cevap vermiyorum. Korkudan değil, gitmek istediğimden de değil. Uykum var... Oturduğum yerde uyumağa alışık değilim, dalamıyorum uykunun derinliklerine, yine de bir uyuşukluk sardı bedenimi, konuşacak gücüm yok. Gözlerim kapanıyor ama, işitiyorum. Her şeyi... Yukardaki gürültüleri, Miss Cold'un kulağıma fısıldadıklarını... Başımı Hayriye ablanın omzuna dayadım. Tahtaların çıtırtısı, çılgınlar gibi bağıran gavurun gürültüsü yavaş yavaş kulaklarımdan silindi. Peri masallarına girdim... Pencere önünde, kızıllıklar arasında padişahın oğlu... En küçük şehzade...

Uyandığımda başım Hayriye ablanın dizindeydi. Duvardaki lamba iyice kısılı, yine de her şeyi görüyorum. Sıçanlar çırıkladı, bir çığlık attım.

Sus!

Kendime geldim o zaman. Yukarda geziniyorlar, ama önceki gibi değil; teker teker gidip geliyorlar. O çığlıklar, o şarkılar hiç biri yok artık.

- Ne oldu?
- Sus! Bekle! Bekle ki görelim ne olacak...
- Daha gece mi?
- Bilmiyorum.

Devamı Var...

Grip, ekonomik kayıplara yol açıyor

Toplum düzeyinde gribin, sağlık sistemi maliyetleri nedeniyle ekonomik kayıplara neden olduğunu belirten uzmanlar, bu tür kayıpların yaşanmaması için eylül, ekim ve kasım aylarında artış gösteren grip hastalığı ile ilgili vatandaşların daha dikkatli olmaları gerektiğini ve bir an önce grip aşısı yaptırılmasının yararlı olacağını bildirdi.

Kayseri Nuh Naci Yazgan Göğüs Hastalıkları Hastanesi Başhekimi Uzm. Dr. Mustafa Demirel, yaptığı açıklamada, grip hastalığının insanlar arasında bilinen basit bir hastalık olmadığına dikkat çekerek, bu tür vakaların gerekli tedbirleri alınmadığı takdirde ölümlerle sonuçlanabileceğini ifade etti. Grip nedeniyle meydana gelen tüm ölümlerin yüzde18 ile 20 kadarı 60 yaş altındaki yetişkinlerde görüldüğünü belirten Demirel, eylül, ekim ve kasım aylarında grip hastalığı vakalarında artış olabileceğini ve önlemi için ise grip aşısı yaptırılması gerektiğini kaydetti.

Özellikle grip ve soğuk algınlığı sırasında enfeksiyon riskini artıran sigaradan kaçınılması gerektiğini belirten Demirel, "Grip, insanın öksürük veya hapşırma ile yayılan, çok bulaşıcı bir hastalıktır. Nefesle akciğerlere ulaşır, 1 - 3 gün arasında vücuda yerleşir. Bu süre zarfında şikayeti olan insanlar bilmeden başkalarına virüsü bulaştırabilirler. Hızla başlayan ateş veya ürperme, öksürük, kas ağrıları, baş ağrısı, boğaz ağrısı, burun tıkanıklığı, yorgunluk, grip olabilecek insanlarda görülen bulgulardır. Grip, toplumumuzda bilindiği gibi basit bir hastalık değildir. Toplum düzeyinde grip, sağlık sistemi maliyetleri ve kayıp üretkenlik yüzünden ekonomik kayıplara neden olur. Yalnızca ABD'de gribin yıllık maliyeti 12 milyar dolar olarak tahmin edilmektedir. Ayrıca gribal enfeksiyon, ilişkili komplikasyonlar sonucunda toplumdaki ölüm oranını arttırmaktadır" dedi.

Gribe karşı eylül, ekim ve kasım aylarında grip aşısı yaptırılması gerektiğinin altını çizen Demirel, özellikle grip ve soğuk algınlığı sırasında enfeksiyon riskini artıran sigaradan kaçınılması önerisinde bulundu. Demirel, "Bol taze meyve - sebze, meyve suları ile dengeli bir beslenme uygulayın. Bunun yanında A vitamini, B kompleks vitaminleri, C vitamini, çinko ve bakır gibi vitamin ve mineral takviyesi özellikle faydalıdır. Bazı çalışmalar uzun süreli vitamin mineral kullanımı direnci daha artırabileceği için faydasının daha çok olacağını söylemişlerdir. Öksürük ve boğaz pastilleri boğazı yumuşatabilir. Ancak naneli ve mentollü olanlardan uzak durun. Bunlar boğazı kurutucu etki gösterebilir. Günde en az 10 bardak su içmek burun akıntısı ve terleme ile kaybettiğiniz suyu yerine koyacak, burun ve solunum yollarındaki şişme ve tıkanıklığı (konjesyon) azaltacaktır. Odanızdaki havayı nemlendirin. Bunu yatmadan önce genişçe bir kaba kaynar suyu koyarak veya kaloriferin üstüne ıslak havlu koyarak sağlayabilirsiniz. Ateş38 derece ve üstüne çıktığında mutlaka sağlık kuruluşuna başvurulmalıdır" diye konuştu.

Sızma zeytinyağı ağrı kesici özelliği taşıyor

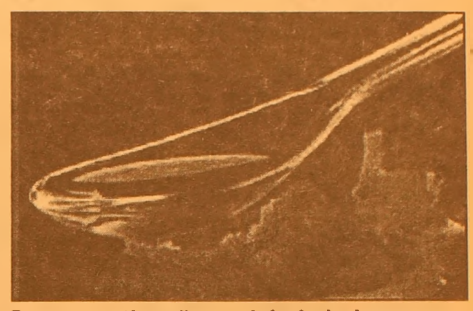

Sızma zeytinyağı ağrı kesici çıktı

Yapılan bir araştırma, yararları saymakla bitmeyen sızma zeytinyağının ağrı kesici etkilere de sahip olduğunu ortaya koydu.

Sonuçları İngiliz bilim dergisi "Nature"da yayınlanan araştırmayı yürüten ABD'nin Philadelphia'da faaliyet gösteren Monell Kimya Merkezi araştırmacılarının lideri Paul Bresling, sızma zeytinyağında "İbuprofen" adlı ağrı kesicilerde bulunan bir maddeye rastlandığını açıkladı.

Bilim adamı, sızma zeytinyağının içinde bulunan ve genizden geçerken yakıcılık veren maddenin, aynı İbuprofen benzeyen özelliğe sahip olduğunu söyledi. Bresling, düzenli olarak günde 50 gram soğuk presle sıkılmış sızma zeytinyağı kullanımının, günlük olarak tavsiye edilen İbuprofen dozajının yüzde 10'una denk ağrı kesici etkisinin bulunduğunu belirtti.

Araştırmada, önerilen düzeyde sızma zeytinyağı yemenin, migren gibi genellikle kronik ağrıların etkilerini azalttığı da ifade edildi.

GEMLİK REHBERİ

GEREKLİ TELEFONLAR

İtfaiye	110
Polis İmdat	155
Jandarma İmdat	156
Jandarma K.	513 10 55
Polis Karakolu	513 18 79
Gar. Kom.	513 12 06

KAYMAKAMLIK

Kaymakamlık	513 10 51
C.Savcılığı	513 10 53
C.Savcı Yrd.	513 29 54
Emniyet Müd.	513 10 28

ULAŞIM

METRO	513 12 12
Aydın Turizm	513 20 77
Süzer Turizm	512 10 72
Kanberoğlu-Esadaş	514 45 49
Anıtur	514 47 71
Kamil Koç	513 35 71

HASTANELER

Devlet Hastanesi	513 92 00
SSK Hastanesi	513 23 29
Mer.Sağ.Ocağı	513 10 68

TAKSİLER

Körfez Taksi	513 18 21
Çınar Taksi	513 24 67
Güven Taksi	513 32 40
Gemlik Taksi	513 23 24
Manastır Taksi	514 35 50

RESMİ DAİRELER

TEK Arıza	513 20 66
TEK İşletme	513 45 03
Statyum	514 00 95
Orm.Böl.Şef.	513 12 86
Milli Eğt. Md.	513 11 74
Halk Kütüphane	513 13 53
Askerlik Şb.	513 10 57
Karayolları	513 13 08
Liman Baş.	513 11 33
Mal Müd.	513 10 95
Nüfus Md.	513 37 42
Özel İd. Md.	513 15 07
Tapu Sicl. Müd.	513 14 14
Müftülük	513 13 64
Gümrük Md.	524 85 86
Tekel Md.	513 10 42
Ver. Dairesi Md.	513 10 92
İlçe Tarım Müd.	513 11 86
İlçe Seç. Md.	513 77 77
Halk Eğitim Müd.	513 18 46

BELEDİYE

Santral	513 45 21 -23
Başkanlık	513 45 20
Zabıta	513 24 32
Otobüs İşlet.	513 45 21-122
Su İşlet.	513 45 21 - 115
İtfaiye	513 23 25
Muhasebe Md.	513 45 21 -182
Yazı İşl. Md.	513 45 21 -111
Su Arıza	Yalnız 185

DENİZ OTOBÜSÜ

Bursa	256 77 84
Mudanya	544 30 60
Yenikapı	(212) 516 12 12
Yalova	(226) 811 13 23
İDO İmam Aslan Dinlenme Tes.	513 23 94

VAPUR - FERİBOT

Yalova	(226) 814 10 20
Topçular	(226) 363 43 19
Eskihisar	(262) 655 60 31

OTOBÜS

Şehirlerarası	261 54 00
Otobüs Terminali	(18 Hat)

TÜP DAĞITICILARI

Aygaz	513 12 95
Tekgaz	513 16 37
Ocakgaz	513 16 37
Ergaz	513 88 43
İpragaz	513 22 59
Habaşgaz	513 45 46
Yeni Likitgaz	513 65 00
BP Gaz	514 59 81
Bütünler Likitgaz	513 80 00
Akçagaz	514 88 70
Totalgaz	514 17 00
AKCAN PETROL	513 10 79
YERLİYURTLAR PETROL	513 30 33
TUNCAY OTO GAZ	513 14 25

NÖBETÇİ ECZANE

10 EYLÜL CUMARTESİ
OZAN ECZANESİ
11 EYLÜL PAZAR
İNCİ ECZANESİ

GEMLİK Körfez GÜNLÜK SİYASİ GAZETE

YEREL SÜRELİ YAYIN
YIL : 33 SAYI : 2232
FİYATI : 0.25 YTL. (KDV Dahil)
Sahibi : Kadri GÜLER
Sorumlu Yazı İşleri Müdürü : Serap GÜLER
Haber Müdürü : Seyfettin ŞEKERSÖZ
İstiklal Cad. Bora Sok. No:3/B
Tel : 513 96 83 Fax : 513 35 95 GEMLİK
Yönetim ve Basım Yeri : KÖRFEZ OFSET
Matbaacılık-Yayıncılık-Reklamcılık Tesisi
İstiklal Cad. Bora Sok. No:3/B GEMLİK
(Dini bayram Günleri ve Pazar günleri yayımlanmaz)

ALTAN TİCARET

Demirdöküm Doğalgaz Kombi - Doğalgaz Kazanları- Brülörler - Radyatör - Doğalgaz Sobaları - Slip Klımalar- Doğalgaz tesisat döşeme işleri - Her Çeşit Sıhhı Tesisat-

40 YILLIK TECRÜBE ve GÜVEN

Evlere- işyerlerine- Sitelere Garantili Doğalgaz bağlama Hizmetleri

ALTAN TİCARET
İstiklal Caddesi No: 49
Tel. 513 12 81 GEMLİK

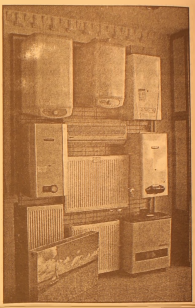

BÜCÜRÜK
GEMLİK SHOP

HİZMETE AÇILDI

0-13 YAŞ ÇOCUK GİYİMİNDE ARADIĞINIZ HERŞEY!

Balıkpazarı 1 Nolu Cad. No:87
(Balıkpazarı Cami karşısı)
GEMLİK
Tel: 0.224 513 65 28

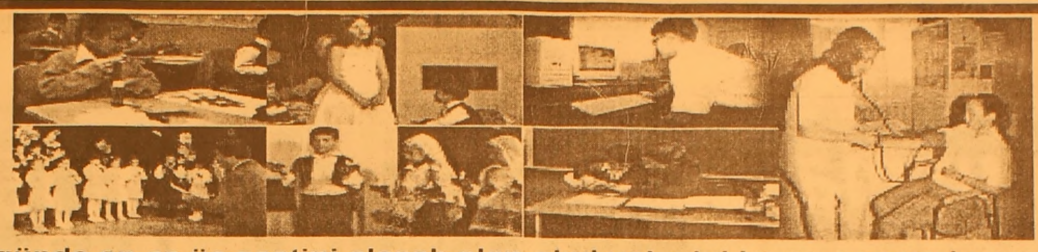

"İyi Bir Gelecek Aykent'le başlar"

Çocuklarınızın günde en az üç saatini alacak olan okul yolculuklarına son veriyoruz....
Okulumuz Özel Aykent İlköğretim Okulu ve Anasınıfı 2005 – 2006 öğretim yılı kayıtlarımız devam ediyor.
Deneyimli kadrosu ve çağdaş eğitim anlayışıyla sizlere en yakın özel okuldur.

KAYITLARIMIZ DEVAM EDİYOR

2005- 2006 ÖĞRETİM YILI FİYAT LİSTEMİZ

SINIFLAR	ÜCRET
ANASINIFI	3.000.000.000 TL
1. SINIF	3.750.000.000 TL
2. SINIF	4.500.000.000 TL
3. SINIF	4.500.000.000 TL
4. SINIF	4.500.000.000 TL
5. SINIF	4.500.000.000 TL
6. SINIF	4.500.000.000 TL
7. SINIF	4.500.000.000 TL
8. SINIF	4.500.000.000 TL

Fiyatlarımıza yemek ve servis dahildir
ÖDEMELERDE 10 TAKSİT İMKANI VARDIR
Tel : 513 50 84 - 512 27 77 GEMLİK

GEMLİK'İN İLK GÜNLÜK GAZETESİ

GEMLİK

Körfez

TARAFSIZ SİYASİ GAZETE

12 Eylül 2005 Pazartesi — 25 YKr. (250.000 TL.)

Gemlik'in düşman işgalinden kurtuluşunun 83. yıldönümü nedeniyle görkemli törenler yapıldı

Kurtuluşumuzu kutladık

İskele Meydanı'nda düzenlenen kurtuluş törenlerinde, resmi geçit ve folklör gösterileri yapıldı. Törenlerden sonra, Gemlik'in kurtuluşunda şehit düşen Yüzbaşı Cemal'in mezarı ziyaret edildi. Belediye Başkanı Mehmet Turgut, Garnizon Komutanı Tank Kurmay Albay Nihat Şengezer'i ziyaret ederek, şükranlarını bildirdi. Syf 2'de

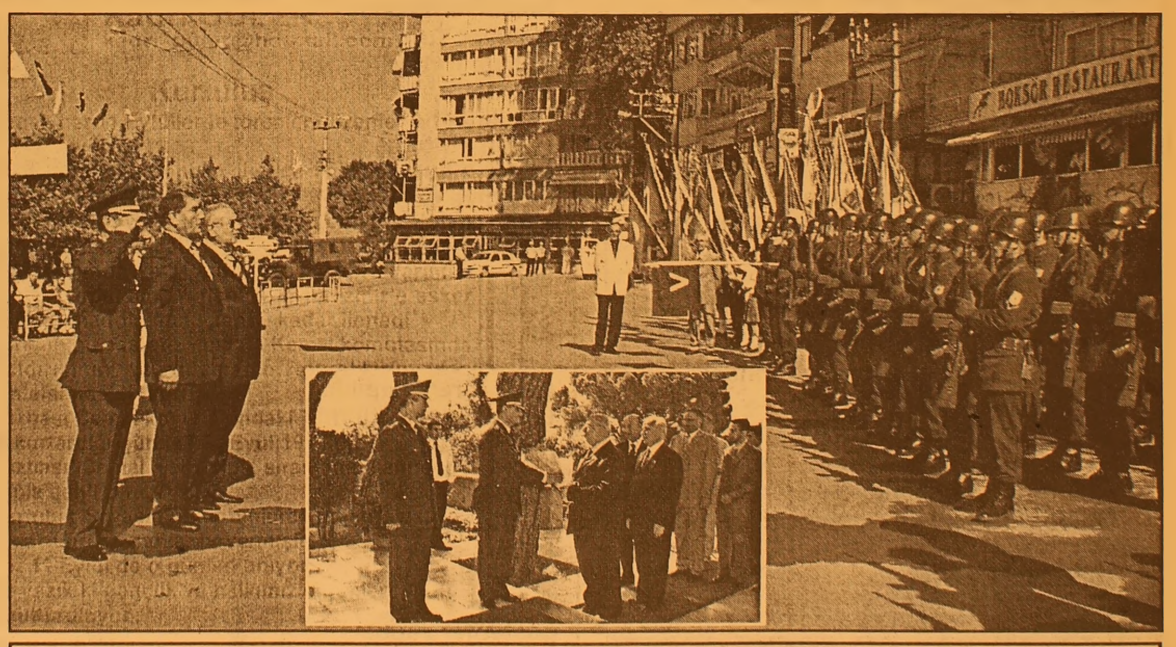

Güne Bakış

Kadri GÜLER
kadri_guler@hotmail.com

Kurtuluş

Neden her 11 Eylüllerde törenler düzenleyip kurtuluşu kutluyoruz?

Bunu bugünkü gençler ile ilçe halkına sormak gerek...

Birinci Dünya Savaşı'nda yenilmiş olan Osmanlı'ya imzalatılan Sevr Antlaşması sonucu, İngiliz, İtalyan ve Fransızların topraklarımızı bölüşmesi ardından, Yunanlıların da İzmir'e asker çıkararak, Anadolu'nun içlerine kadar ilerledi.

Türk'ün bu esarete Mustafa Kemal komutasında başkaldırışının ve düşmanın topraklarımızdan atılışın efsanesidir kurtuluş.

Yüzbaşı Cemal komutasındaki Türk askerlerinin ilçeyi kurtardığı gün ise 11 Eyül 1922'dir.

Yüzbaşı Cemal, Kurtuluş sırasında kahpe bir kurşunla şehit olur.

Kurtuluş Savaşımız da binlerce vatan evlatı bu topraklar uğruna canlarını vermişlerdir.

Her 11 Eylül'de o günleri anıyoruz.

Ne yazık ki gençlik ve halkımız o günleri unuttu.

Unutturuluyor..

Törenlere ilgi bunun en güzel göstergesidir.

Emperyalist devletlerin Birinci Dünya Savaşı sonrası Sevr ile ülkemizin yeraltı ve yerüstü zenginliklerini eline geçirmiş, ülkeyi Ermenistan, Kürdistün, diye de bölmüşlerdi.

Osmanlıya ise, Karadeniz Bölgesi'nde küçük bir yer bırakmışlardı.

Emperyalistlerin Anadolu toprağında hala gözleri var.

Kanla kurtardığımız bu toprakları yine bölmek için her türlü yolu deniyorlar.

Biz, AB'ye girmek isterken, onların temsilcileri İstanbul'a geldiklerinde Diyarbakır'a, Kürdistan'a diyorlar.

Kurtulduk diyebilmek için, oynanan oyunlara dikkat etmeliyiz. Yoksa birgün aynı sonla karşılaşırız.

Köstence Valisi ile Ticaret ve Sanayi Odası Başkan Yardımcısı Gemlik Ticaret ve Sanayi Odasını ziyaret etti

Romanya iş adamlarımızı bekliyor

Gemlik'in Kurtuluş Şenliklerine katılmak için şehrimize gelen Romanya'nın Köstence Valisi ve Ticaret Sanayi Odası Başkan Yardımcısı ile Navodarı Belediyesi heyeti Ticaret ve Sanayi Odası yönetileriyle görüştüler. Köstence Valisi Danut Culetu, Romanya da yatırım yapmak isteyen iş adamlarına her türlü yardıma hazır olduklarını söyledi. Seyfettin ŞEKERSÖZ'ün haberi sayfa 3'de

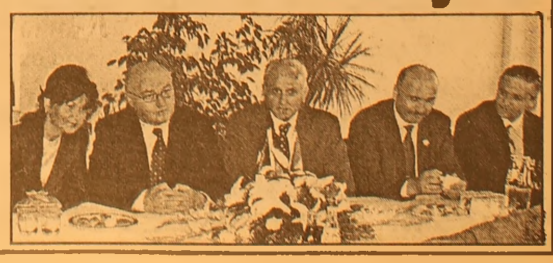

Buluşma

Gürhan ÇETİNKAYA

"Tarihe sahip çıkmak"

Deveye sormuşlar; "Boynun neden eğri?"

O da yanıt vermiş; "Nerem doğru ki..."

Bizimki de o hesap.

Kelin perçemi gibi, neresini tutsan elinde kalıyor.

Bir yanda dinsel terör.

Diğer yanda ülkeyi bölmeye kalkışan etnik terör.

Toplumsal bozulma..

Ekonomik çöküntü...

Trafik keşmekeşi...

Kentsel talan....

Falan filan.

Dün Bursa Hakimiyet Gazetesi 30 yılı devirip yeni bir yaşa yelken açtığı gece; "umutları" yeşerttü.

Neden mi?

Bursa Basını'nın "Öncü" gazetesi Bursa Hakimiyet;

Yine bir ilki gerçekleştiriyor.

Ve;

Bursa 'arihine sahip çıkıyor.

"Tarih Kenti Bursa için" harekete geçi yor.

Şu sözlerle de toplum dinamiklerini "eyleme" davet ediyor.

"Çok önemli bir amaç için 9 Eylül Cuma günü Kozahan'da sizinle görüşmek istiyorum.

Tarih Kenti Bursa'nın Hanlar Bölgesi'nin ortaya çıkarılması, hak ettiği düzenlemeye kavuşması için üzerimize düşeni yapmalı, bir araya gelmeliyiz.

Bu hem benim hem sizin Bursa'ya olan borçlarınızdan yalnızca biri. Bu kutsal görev için beni yalnız bırakmayacağınızı biliyorum"

Tarihsel dokunun "rant" uğruna heba edildiği şu dönemde Bursa Hakimiyet'in girişimi çok anlam kazanıyor.

Bursa'da tarih, Bursa Hakimiyet'le yeniden canlanıyor.

Tıpkı yıllarca, günün Bursa Hakimiyet'le başladığı gibi.

Gazeteci dostları kutluyorum.

Tanıklık ettikleri tarihe ve tarihsel değerlere sahip çıktıkları için.

İyi ki "basın" var.

İyi ki "yerel basın" var.

Anımsıyor, anımsatıyor.

Geçmişi kurcalıyor, geleceği kurgulu yor.

Tarihe ışık tutuyor.

TURAN TRAFİK
ADNAN TURAN
Her türlü araç devir
Yeni kayıt, Plaka , Ruhsat,
Fenni muayene
Sigorta işlemleri yapılır.
Adres: Gürle İş Merkezi
Kat: 1 No: 58 - GEMLİK
Tel : (0.224) 514 62 02
GSM: (0.537) 933 25 26

Kurtuluşumuzu kutladık

Gemlik'in düşman işgalinden kurtuluşunun 83. yıldönümü nedeniyle görkemli törenler yapıldı

Seyfettin ŞEKERSÖZ

Gemlik'in düşman işgalinden kurtuluşunun 83. yılı düzenlenen törenle kutlandı. Dün sabah saat 08.30 da top atışlarıyla başlayan törenler, Atatürk Anıtına çelenklerin sunulması saygı duruşu ve İstiklal Marşı'nın okunmasıyla devam etti. Belediye Sergi Salonu'nda Kaymakam, Garnizon Komutanı ve Belediye Başkanı ile birlikte tebrikleri kabul etmesinin ardından, kurtuluş kokteyli verildi. Kurtuluş etkinliklerinde ikinci tören İskele Meydanı'nda yapıldı. Törende Kaymakam Mehmet Baygül, Garnizon Komutanı Tank Kurmay Albay Nihat Şengezer ve Belediye Başkanı Mehmet Turgut'la birlikte törene katılan birliklerin, kuruluşların ve halkın kurtuluş gününü kutladılar. Belediye Başkanı Mehmet Turgut'un günün anlamını belirten konuşmasının ardından bir öğrenci Gemlik konulu şiir okudu ve geçit töreni yapıldı. Kurtuluş şenliklerine katılan Kuzey Kıbrıs Türk Cumhuriyeti ile Makedonya ve kardeş şehir Navodarı folklor ekipleri gösteriler yaptı. İskele Meydanı'nda sona eren kutlama töreninin ardından Gemlik'in düşman işgali sırasında şehit düşen Yüzbaşı Cemal Bey'in mezarı ziyaret edilerek, çiçek bırakıldı ve dua okundu. Kurtuluş törenleri Askerlik Şubesi bahçesinde verilen kokteyl ile sona erdi.

Geçit töreninde bayraklar protokolun önünden geçerken görülüyor.

Şenliklere katılan yabancı ekipler, İskele Meydanı'ndaki törenlerde gösteriler yaptılar

Navodarı Folklör Ekibi

Gemlik'in düşman işgali sırasında şehit düşen Yüzbaşı Cemal Bey'in mezarı ziyaret edilerek, çiçek bırakıldı ve dua okundu.

Köstence Valisi ile Ticaret ve Sanayi Odası Başkan Yardımcısı Gemlik Ticaret ve Sanayi Odasını ziyaret etti

Romanya iş adamlarımızı bekliyor

Gemlik'in Kurtuluş Şenliklerine katılmak için şehrimize gelen Romanya'nın Köstence Valisi ve Ticaret Sanayi Odası Başkan Yardımcısı ile Navodarı Belediyesi heyeti Ticaret ve Sanayi Odası yönetileriyle görüştüler. Köstence Valisi Danut Culetu, Romanya da yatırım yapmak isteyen iş adamlarına her türlü yardıma hazır olduklarını söyledi.

Seyfettin ŞEKERSÖZ

Festival Şenlikleri için Gemlik'e gelen Romanya'nın Köstence li işadamları Gemlik Ticaret ve Sanayi Odasını ziyaret ederek Gemlikli iş adamlarıyla görüşme yaptılar. Ticaret Sanayi Odası Toplantı Salonu'nda yapılan görüşmelere, Romanya Heyetinde Köstence Valisi Danut Culetu, Hukuk Müşaviri Cheşpi Kamer, Ticaret Odası Başkan Yardımcısı Jon Danut Juganaru katılırken, Kaymakam Mehmet Baygül ve Belediye Başkanı Mehmet Turgut, Ticaret ve Sanayi Odası Başkanı Kemal Akıt, Meclis Başkanı Hasan Sözüneri ile Serbest Bölge Genel Müdürü Nihat Balkan, Borusan ve GEMPORT yöneticileri ile Gemlik'te faaliyet gösteren iş adamları katıldılar.

Köstence Valisi, Ticaret ve Sanayi Odası Başkan Yardımcısı, iş adamları, Ticaret ve Sanayi Odası'nı ziyaret ederek, oda yöneticileri ve iş adamları ile biraraya gelerek, görüşmeler yaptılar.

İŞ HACMİ GENİŞLESİN

Romanya'ya yapılan gezide kendilerine gösterilen ilgiden memnun kaldıklarını belirterek, konuşmaya başlayan Gemlik Ticaret ve Sanayi Odası Başkanı Kemal Akıt, ilçe hakkında bilgi verdi.

Gemlik'in konumu itibariyle önemli bir yere sahip olduğunu belirterek, *"Türkiye'nin ithalat-ihracat kapısı olan Gemlik'te ülkenin ilk beş yüz arasına giren sanayi kuruluşları bulunmaktadır"* dedi.

Gemlik'in Köstence gibi liman kenti olma yolunda hızla ilerlediğini söyleyen Akıt, *"Kuruluşu 5 yıl olmasına karşın Serbest Bölge yurt genelinde bulunanlar içinde beşinci sırayı alma başarısı göstermiştir. Burada Romanya ile iyi ilişkilerle ticaret yapmak isteyen iş adamlarımız bulunuyor. Dünya kalitesinde zeytinleri miz bir zamanlar Gemlik'ten Romanya'ya ihraç edilirdi. Şu anda Mermer ve konserve Turşu imalatında çok önemli işletmelerimiz var."* şeklinde konuştu.

Romanya'nın ithalatının yüzde 2.5 ihracatının ise yüzde 5 gibi çok düşük olduğu günümüzde bu rakamları yukarılara çekmenin gerektiğine değinen Kemal Akıt, *"Kardeşlik çerçevesi içinde bu tonajları büyütmek bizlerin elinde. Ticari anlamda ilişkilerimize daha çok önem vermeliyiz"* dedi.

ÖNCE DOSTLUK

Köstence Valisi Danut Culetu ise ilk kez geldiği Gemlik'in Köstence ile hiçbir farkı olmadığını belirterek, geliş amaçlarının önce dostluk olduğunu vurguladı.

Bu amaçla yapılacak ikili ilişkilerle ticari ve ekonomik açıdan iyi işlerin de yapılabileceğini söyleyen Vali Culetu, *"Biz Balkanların çocukları olarak düşüncelerimiz ve kalbimiz her zaman birdir"* diye konuştu.

İki ülke arasında yapılacak ticari ilişkilerin yanı sıra turizminde gelişmesi yönünde görüşlerinin bulunduğunu söyleyen Köstence Valisi Culetu, asıl amaçlarının ise Türk iş adamlarıyla büyük alış verişler yapmak olduğunu ifade etti.

Köstence Valisi olarak yatırım yapmak isteyen Türk iş adamlarına her tür kolaylığı ve yardımı yapmaya hazır olduklarını belirten Culetu, *"Belediye başkanınız bizi yakından tanıma fırsatı buldu, bizim hakkımızda sizlere iyi referanslar verecektir. Ben sizleri her zaman dost olarak görüyorum. Dostlar ise her zaman aralarında iyi anlaşmalar yaparlar"* şeklinde konuştu.

ORTAK ŞİRKET KURUN

Köstence Ticaret Odası Başkan Yardımcısı Jon Danut Juganaru ise Türk iş adamlarının Romanya'da rahat iş yapabilmeleri için ortak şirketler kurmalarını önerdi.

Köstence limanında son zamanlarda büyük değişikliklerin yapıldığına dikkat çeken Juganaru, Köstence limanının Avrupa'nın en büyük konteyner limanı olacağını hatırlattı.

Gemi taşımacılığında Köstence limanında mal indirme aşamasında hiçbir vergi alınmadığına dikkat çeken Juganaru, *"Ancak, mal yerine ulaştığında belirli bir ücret alınmaktadır"* dedi.

Türk iş adamlarının Romanya'da bulunan Müslüman iş adamlarıyla da ortaklık kurabilecekleriniı hatırlatan Juganaru, Köstence Ticaret Odasına yapılacak her tür istekte yardımcı olabileceklerini söyledi.

ZEYTİN VE YAĞ YUNANİSTAN'DAN

Zeytini Türkler kadar yemediklerini söyleyen Juganaru, zeytinin Yunanistan'dan zeytinyağının ise İtalya'dan geldiğini belirterek, *"Bu iki ürününüzü Romanya'da daha iyi tanıtmalısınız. Mermer rezervimiz ise tükenmek üzere, bu alanda iş anlaşmaları yapılabilir."* dedi.

Navodarı Belediye Başkanı Tudorel Calapod ise Türk dostlarını yeniden görmenin mutluluğu içinde olduğunu belirterek, 5 yıl süren ikili tanışmaların sonucunda artık ticari ve ekonomik alanda iş yapmanın zamanı geldiğini hatırlatarak en kısa zamanda iş adamlarını Romanya'ya beklediklerini söyledi.

TURGUT, BİLGİ VERDİ

Romanya gezilerinde edindiği izlenimleri iş adamlarına aktaran Belediye Başkanı Mehmet Turgut, gördükleri yakın ilginin ticarete dönüşmesi için hiçbir sakınca olmadığını söyledi.

İş adamları ise Köstence heyetine sorular yönelterek çeşitli bilgiler aldılar.

Ticaret ve Sanayi Odası Başkanı Kemal Akıt ve Ticaret ve Sanayi Odası Başkan Yardımcısı Jon Danut Juganaru

Ticaret ve Sanayi Odası Başkanı Kemal Akıt ve Navodarı Belediye Başkanı Tudorel Calapod.

Saadet Partisi İlçe Başkanı Recep Aygün, Belediye Başkanı Mehmet Turgut'un yaptığı harcamalara tepki gösterdi

'Paralar bir gecelik eğlenceye harcanıyor'

Seyfettin ŞEKERSÖZ

Saadet Partisi Ilçe Başkanı Recep Aygün, düzenlediği basın toplantısında Belediye Başkanı Mehmet Turgut'un yaptığı harcamalara tepki gösterirken, Gemlik'te huzuru ve sükuneti korumada görevli emniyet güçlerinin de her zaman yanında olduklarını ve destek vermeye devam edeceklerini söyledi.

Gemlik'in düşman işgalinden kurtuluşunun 83. yıldönümünün tüm halkımıza kutlu olmasını temenni eden Recep Aygün, dedelerimizden dinlediğimiz kahramanlık anılarının aradan bir asır geçmeden hiç yaşanmamışçasına yad etme programlarının karnaval havasıyla değiştirilerek sunulmaya başlandığını söyledi. *"Her sene dozajı artırarak, kapitalist ve antiteolojik, sömürülen ve din sizleştirilen toplumların dünyaya sunduğu değerlerden birisi olan nadide sanat topluluğu 'Hepsi Grubu'nun nereye ve neyi kutlamaya ve yad etmeye geldiğinin bilincinde mi acaba?"* diye soran Aygün, *"Çanakkale'ye ne için geldiğinden bihaber, çeyrek porsiyon giyinen Nez'in şehit analarında oluşturduğu infialin aynısını Ebru Gündeş ve diğerleriyle Gemlik'te mi yaşatmak istiyorsunuz"* diye konuştu.

Gemlik'in çocuklarının işsizlikten kırılırken, İskele Meydanı'nda, garaj önünde insanların bir lokma ekmek için sıra beklediğini belirten Aygün, *"Evsizler, tinerci çocuklar ve evinde bir lokma ekmeğe muhtaç insanlar varken sadece gösteri ve şatafata harcanacak bu büyük meblağlar nereden temin edilirse edilsin, büyük bir yanlıştır. Yukarıda belirttiğimiz vatandaşlarımıza aşevi, huzurevi ve gençlerimize kötü ve olumsuz davranışlardan uzaklaştıracak sosyal imkanlar sunmak varken, bu meblağlar neden bir gecelik eğlence adına heba edilir anlayabilmiş değiliz. Eğlenmek tüm Gemlik halkının hakkıdır, ancak böylesine hayati önem taşıyan sorunlar çözüm beklerken sayın başkanımızın öncelikli görevi bu sorunların giderilmesi noktasında çalışmalar yapmaktır."* dedi.

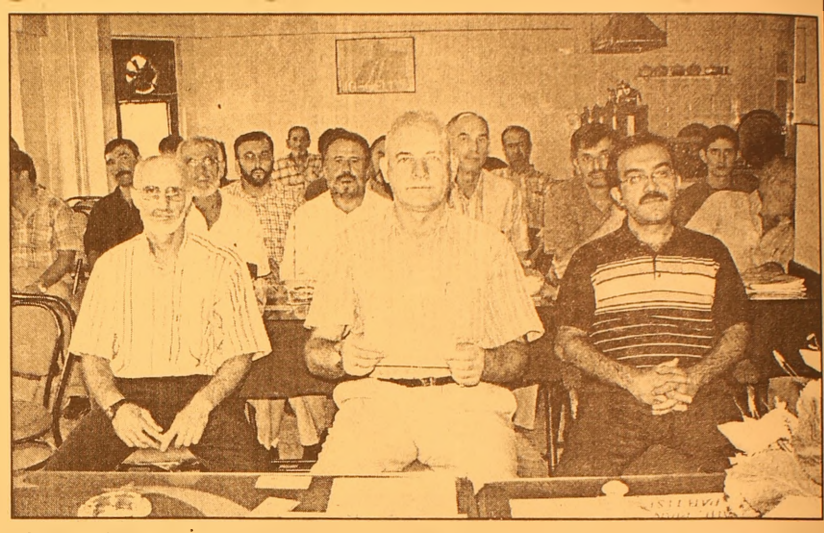

Saadet Partisi İlçe Başkanı Recep Aygün, düzenlediği basın toplantısında, Belediye Başkanı Mehmet Turgut'u yaptığı harcamalara tepki göstererek, kurtuluş şenliklerinin karnaval havasıyla sunulmaya başlandığını söyledi

Türkiye üzerinde kötü hesaplar yapan bazı güçlerin ülkemizi kendi projelerine razı edebilmek için son zamanlarda giderek artan provokasyonlara giriştiklerini söyleyen Saadet Partisi İlçe Başkanı Recep Aygün, şöyle konuştu: *"Mersin'de bayrağımıza yapılan hakaretle başlayan olaylar, Trabzon, Eskişehir, Tatvan derken en son Bozüyük ilçesinde yaşanan olaylar ve İstanbul'da yer yer tahrik ve karşı tahrik tarzında tutuşturulan fitiller ülke istikrarını ortadan kaldırmaya yönelik çalışmalardır. Bu çalışmaların odak noktasını Marmara'nın incisi güzel Gemlik ilçemiz oluşturmaktadır. Kozmopolitik yapısına rağmen bu güne önemli bir kargaşanın yaşanmadığı güzel ilçemiz İmralı'da tutuklu bulunan terörist başından dolayı kargaşanın, karışıklığın ve terörün merkezi durumuna düşürülmeye çalışılmıştır. Çok şükür ki Bursa Valiliğinin, Bursa Emniyet Müdürlüğünün ve Gemlik Emniyet Müdürümüz Ali Kemal Kurt bey'in insan üstü çalışmalarından dolayı Gemlik'te olabilecek acı olayların önüne geçilmiştir. Buradan Gemlik Emniyet Müdürümüz sayın Ali Kemal Kurt Bey'in şahsında bütün emniyet mensuplarına ayrı ayrı teşekkür ediyor. Bu meyanda bizlere ihtiyaç duydukları an yanlarında olacağımızı bilmelerini isteriz."*

Bu olayların yaşandığı günlerde Belediye Başkanı Mehmet Turgut'un ise ses sanatçıları peşinde olduğunu ileri sürerek, tepki gösteren Recep Aygün, *"Sayın ve de çok kıymetli başkanımız karnavala hazırlanırken, etrafında gelişen sıcak olaylara gerekli tepkiyi koyamamıştır. Açıkçası bu bizi pek de şaşırtmadı. PKK burnumuzun dibinde ortamı gererken, organizatör başkanımız çok değerli ses üstatlarını Gemlik'e gelmek için ikna etmeye çalışıyordu herhalde."* şeklinde konuştu.

SENEN Balık ve Av Malzemeleri Ticareti

Balık tutma zevkini bizimle yaşayın..

- Her çeşit balık ağları
- Sakana Misina Ağları
- İp Ağ
- Fanya
- Mantar, kurşun
- İp Çeşitleri
- Sandal Malzemeleri
- Kürek
- Çapa
- Macun
- Galvenizli çivi
- TMC sintine pompası
- ve diğer malzemeler ile hizmetinizdeyiz.

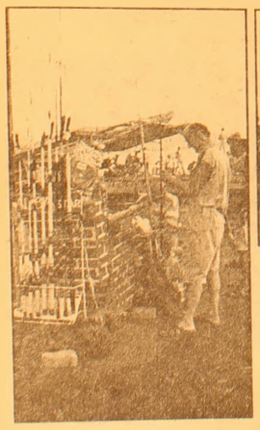

Erkan ŞENEN

Ömerbey Mah. Üstün Sok. 16/ A
MUDANYA / BURSA
Tel & Fax : (0.224) 544 63 14
GSM : (0.532) 297 23 18

SEKRETER ARANIYOR

Dondurulmuş gıda sektöründe faaliyet gösteren ihracat-ithalat yapan firmamızda çalışmak üzere İngilizce bilen deneyimli sekreter alınacaktır

Adayların fotoğraf başvuru cv lerini 0 224 587 78 25 numaralı faxa veya namsalgıda@superonline.com. internet adresine göndermeleri rica olunur.
Başvurular gizli kalacaktır.

Manastır Sağlık Ocağı'nın temeli atıldı

Kültür Merkezi yanında 140 metrekare alana tek katlı olarak yapılacak olan Sağlık Ocağı, bölgenin sağlık sorununa cevap verecek

Seyfettin ŞEKERSÖZ

İlçemizin Manastır Bölgesi'ne yapılması yıllardır beklenen sağlık ocağı temeli dün düzenlenen törenle atıldı. Düzenlenen temel atma törenine, Kaymakam Mehmet Baygül, Garnizon Komutanı Nihat Şengezer, Belediye Başkanı Mehmet Turgut, BP Tesisler Müdürü Ersin Kabataş ile yapancı folklor ekipleri ve vatandaşlar katıldı. Kaymakam Mehmet Baygül ile protokolun birlikte kestikleri temel atma açılış kurdelesinden sonra temele ilk harç atıldı. Belediye Kültür Merkezi yanında yapılacak olan Sağlık Ocağı binasının BP firması tarafından yaptırılacağı açıklandı. Kültür Merkezi yanında bulunan küçük bir arsanın yanından geçen 5 metrelik yolun İmar Planından çıkarılarak genişletilmesi sonucu kazanılan arsaya yapılacak Sağlık Ocağı'nın tek katlı ve 140 metrekare olacağı bildirildi.

Dün Manastır'da düzenlenen törende, Sağlık Ocağı binasının ilk harcı Kaymakam Mehmet Baygül tarafından atıldı

Açılış kurdelesi protokol tarafından kesildi

Temel atma töreninin ardından kurban kesildi

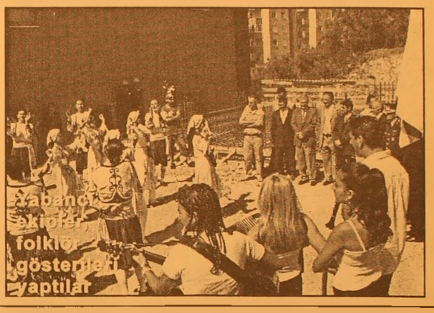
Yabancı ekipler folklor gösterileri yaptılar

KSK MÜHENDİSLİK LTD. ŞTİ.
Sebahattin DOKSANBİR

Buderus
ISISAN
AKILLI ISITMA SİSTEMLERİ
YETKİLİ BAYİİ

DOĞALGAZ
KOMBİ
KAZAN
KALORİFER TESİSATI
KLİMA
HAVALANDIRMA
SIHHİ TESİSAT TAAHHÜT

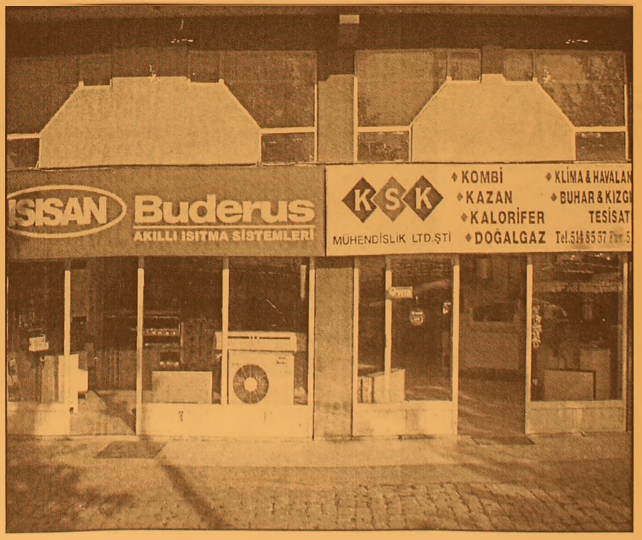

DOĞALGAZ BİZİM İŞİMİZ

Merkez: Gazcılar Cad. No:27 BURSA
Tel: (0.224) 220 61 53 Fax: 225 30 74
Şb: İstiklal Cad. Baytaş Körfez Sitesi
Blok 2 No:42 GEMLİK
Tel: (0.224) 514 85 57 Fax: 514 85 58

Folklöre doyduk

Seyfettin ŞEKERSÖZ

Siyah Altın Zeytin Festivali etkinliklerine katılmak üzere Gemlik'e gelen folklor ekipleri yaptıkları gösterilerle beğeni topladılar. İskele Meydanı'ndaki Festival alanında gösteriler yapan folklor ekipleri halkın ilgisini çekti.

Birbirinden güzel ve ülkelerinin kültürünü yansıtan oyunlarıyla alkış KKTC ile Makedonya ve Navodarı ekipleri sahnede gösterilerini yaparken Navodarı'dan misafir gelen öğrencilerde halkın arasında bayrak sallayarak tezahüratta bulundular.

Gösterilerin sonrasında Kaymakam Mehmet Baygül ile Belediye Başkanı Mehmet Turgut misafir folklorculara çiçek vererek teşekkür ettiler.

MHP İlçe Başkanlığı tarafından kurtuluş yıldönümü nedeniyle basın açıklaması yapıldı

'Milletimizin sabrını zorlamayın'

Gemlik'in 83. Kurtuluş yıldönümü nedeniyle basın açıklaması yapan MHP Gemlik İlçe Başkanı Mehmet Kayaoğlu, son yaşanan gergin olaylar üzerine *"Milletimizin sabrını zorlamayın"* dedi.

Ülkenin adeta kurtuluş savaşı öncesi şartları anımsatan bir biçimde içeriden ve dışarıdan yoğun bir kuşatma altına alınmak istendiğini söyleyen Kayaoğlu, *"AB'nin siyasi baskılarıyla ve bölücülüğe verdiği destekle adeta ülkemizi bir iç savaşa sürükleyip yerli iş birlikçileriyle milletimizi ve devletimizi parçalamak istemektedirler"* şeklinde konuştu.

AKP hükümetinin de gaflet içerisinde hareket ederek bölücüleri cüretlendirdiğini öne süren Kayaoğlu, *"Gelinen durum ortadadır, adeta o günkü kutlu mücadelenin doğal kazanımları olan tek devlet, tek bayrak, tek millet olma vasıflarımız dumura uğratılmaya çalışıldığı bir noktada, AKP Genel Başkanı Recep Tay yip Erdoğan'ın çıkıp kürt sorunu vardır demesi o kutlu mücadeleyi verip bize bu cennet vatanı emanet edenlerin kemiklerini sızlatmakta, diğer yandan da bölücü emeller peşinde koşanları ümitlendirmiş ve cesaretlendirmiştir. Bölücü başının posterlerinin ve PKK'nın sözde bayrağı olan bez parçalarının Türkiye'nin il ve ilçelerinde sokaklarda taşınıp dolaşılmasının, aklı başında herkesin kabul edebileceği gibi, Türk bayrağını yakmakla arasında hiçbir fark yoktur. Bu nedenle başta güvenlik güçlerimiz olmak üzere herkes bu gerçeğin farkında olmak zorundadır."* şeklinde konuştu.

Mehmet Kayaoğlu

Başta AKP hükümetini devlet sorumluluğunu yerine getirmeye, bölücülerle halkın karşı karşıya getirilmesine müsaade etmemeye çağıran Kayaoğlu *"Güvenlik güçlerimize görevlerini yerine getirmeleri noktasında tutarlı bir siyasi duruş sergilenmesini bekliyor ve bölücü emeller peşinde koşanları da uyarıyoruz, Biran önce aklınızı başınıza toplayın milletimizin sabrını zorlamayın"* dedi.

Türk milletine dönük tehditlerin ister içeriden ister dışarıdan gelsin tepkilerinin aynı olacağını hatırlatan Mehmet Kaya oğlu, *"Türk milletinin sabrını zaaf zanne denler dün olduğu gibi yarında hüsrana uğrayacaklardır"* dedi.

BAY MUSTAFA ÖZALP
EMLAK'TAN
Her Çeşit Emlak
Alım,Satım ve Kiralama
Hizmetleri
⇨ Daire ⇨ Dükkan
⇨ Zeytinlik ⇨ Arsa
⇨ Villa ⇨ Arazi
TAPU TAKİP İŞLERİ YAPILIR
ACİL SATILIK VE KİRALIKLARINIZ
İÇİN BİZİ ARAYINIZ
I. Kordon'da Asansörlü,
Kaloriferli. LÜKS EŞYALI
Satılık Daire
120m2 Asansör ve Kaloriferli,
I. Kordonda Satılık Daire
Tel:513 24 74 Fax: 514 10 21
GEMLİK / BURSA

ABONE OLDUNUZ MU?
Körfez GÜNLÜK SİYASİ GAZETE
OKUYUN - OKUTUN
ABONE OLUN

Siyasiler sünnette buluştu

Belediye Başkanı Mehmet Turgut'un torunları Batuhan ve Efe'nin Atamer Turistik Tesisleri'nde yapılan sünnet düğününde, AKP'li milletvekilleri ve belediye başkanları oyuna doydular

Seyfettin ŞEKERSÖZ

Belediye Başkanı Mehmet Turgut'un torunları Batuhan ile Efe'nin sünnet düğününde bir araya gelen AKP'liler doyasıya eğlendiler.

Atamer Turistik Tesisleri'nde yapılan sünnet düğününde, Belediye Başkanı Mehmet Turgut'un kızı Füsun ile damadı Eyüp Ösün, çocukları Batuhan ile Efe'nin ilk mürüvvetlerini gördü. Düğüne katılan Gemlik'in üst düzey yöneticileri ile siyasetin ileri gelenleri halay çekerek, eğlendiler.

SİYASETÇİLER DE OYNADI

Konuklarını girişte karşılayan Nuriye Turgut ile Mehmet Turgut, gecenin ilerleyen saatlerine kadar yerlerinde duramadılar. Sanatçı eşliğinde bol bol oynayan konuklar, gecenin ilerleyen saatlerinde yerlerini siyasetçilere bıraktı.

Belediye Başkanı Mehmet Turgut'un torunlarının sünnet düğününde AKP Bursa Milletvekili Zafer Hıdıroğlu ve Büyükşehir Belediye Başkanı Hikmet Şahin, bol bol oynadılar.

Füsun ve Eyüp Ösün, oğulları Batuhan ve Efe'nin sünnet düğününde mutlulukları gözlerinden okunuyordu.

AKP TAM KADRO

AKP Grup Başkan vekili Faruk Çelik ile Bursa Büyükşehir Belediye Başkanı Hikmet Şahin eğlen ceye birlikte gelir-lerken, AKP Bursa Milletvekili Zafer Hıdıroğlu, Bursa AKP Milletvekili Mehmet Emin Tutan, İl Başkanı Hayrettin Çakmak, Yıldırım Belediye Başkanı Özgen Keskin, Osmangazi Belediye Başkanı Recep Altepe ayrı ayrı geldiler. Gecede Kaymakam Mehmet Baygül ve ailesi, Cumhuriyet Başsavcısı, hakimler, savcılar ve eşleri AKP Gemlik İlçe Başkanı Enver Şahin ve yönetim kurulu üyeleri, belediye meclis üyeleri, DYP İlçe Başkanı Faruk Güzel, Ösün ve Turgut ailelerinin yakınları, Romanya Köstence Valisi Köstence Valisi Danut Culetu, kardeş şehir Navodarı Belediye Başkanı.Tudorel Calapod, Belediye Meclis üyeleri muhtarlar, Gemlikli doktorlar gecenin önemli davetlileri arasındaydı AKP'nin Bursa siyasi kadrosunun katıldığı sünnet eğlencesinde Faruk Çelik, Hikmet Şahin, Zafer Hıdıroğlu ve Mehmet Turgut birlikte halay çektiler.

AKP İl Başkanı Hayrettin Çakmak, AKP Milletvekili Mehmet Emin Tutan, Yıldırım Belediye Başkanı Özgen Keskin, Belediye Başkanı Mehmet Turgut birlikte görülüyor.

Gemlik Gübre Sanayii Genel Müdürü Hakkı Bahar, Umurbey Belediye Başkanı Fatih Mehmet Güler ve eşleri misafirler ile aynı masayı paylaştı.

AKP Grup Başkan vekili Faruk Çelik, Büyükşehir Belediye Başkanı Hikmet Şahin, Belediye Başkanı Mehmet Turgut'u mutlu gününde yalnız bırakmadı.

Cumhuriyet Başsavcısı Ayhan Aygün ve eşi hakim arkadaşları ile aynı masayı paylaştı.

Kaymakam Mehmet Baygül ve ailesi, Köstence Valisi ve Ticaret ve Sanayi Odası Başkan Yardımcısı ile aynı masayı paylaştı.

Kurtuluş Kupası Zeytinspor'un oldu

Seyfettin ŞEKERSÖZ

Gemlik'in kurtuluş şenlikleri kapsamında düzenlenen özel maçta Zeytinspor Bayan Takımı, Kıbrıs Girne Bölgesinden Akdeniz Birliği Spor takımını 5-2 yenerek, kupayı kazandı.
İlçe stadında oynanan maçta Zeytinspor, 8. dakikada Aslı ile 1-0 öne geçti.
23 ve 29 dakikalarda kalesinde iki gol gören Zeytinspor 2-1 yenik duruma düşmesine rağmen, 39 ve 45'inci dakikalarda attığı gollerle ilk yarıyı 3-2 önde bitirdi.
İkinci yarıda gücünü rakibine kabul ettiren Zeytinspor, 57 ve 84 dakikalarda bulduğu gollerle maçı 5-2 kazanırken eski günlere dönmenin sinyallerini verdi.
Maç sonunda düzenlenen törende, Belediye Başkanı Mehmet Turgut ile Garnizon Komutanı Tank Kurmay Albay Nihat Şengezer misafir takıma kupalarını verdiler.
SAHA : Gemlik
HAKEMLER: Ömer Erdem (***) Muharrem Deliçay (***) Tamer Sarıca (***)
ZEYTİNSPOR : Serap (**) Tuğba (**) Derya (*) (Esra **) Kübra (***) Lale (***) Duygu (***) K. Deniz (**) B. Deniz (**) Aysun (**) Özlem (***) Aslı (***) Aslıhan (***)
KIBRIS AKDENİZ BİRLİĞİ : Ayşe (**) (Hatice **) Aynur (**) Duygu (**) Mine (**) Narem (**) (Münevver) Sinem (*) Ayten (*) Ümmühan (***) Pervin(**) Nesil (**) (Burcu **) Nazikter (***)

Zeytinspor

Zeytinspor Bayan Takımı, kupayı aldıktan sonra mutluluklarını takım arkadaşları ile paylaştı.

Kıbrıs Akdeniz Birliği

Zeytinspor Bayan Futbol Takımının kupasını Garnizon Komutanı Tank Kurmay Albay Nihat Şengezer verdi

Belediye Başkanı Kıbrıs Akdeniz Birliği takımına da kupa verdi

EFE MOTOR
BİSAN - RAMEX
YETKİLİ BAYİİ

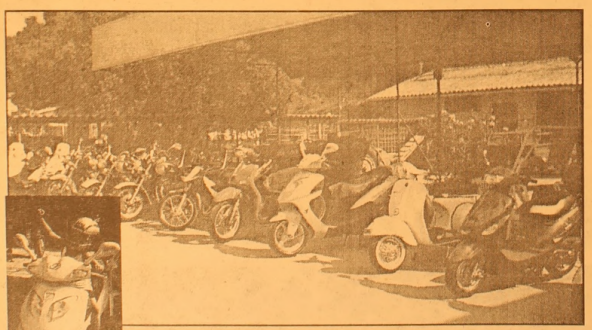

Kredi kartına 12-18 ay taksitle
50-100-125-150 CC Pacific - Ramex Cup
Ramex Scooter - Bane Coper Modelleri ile Hizmetinizde
Anadolu Cetelem ile 24 ay vadeli satışlar
Yalova Yolu 1. Km Umurbey Altı
Tel: 0.224 514 22 87

AKÖZ İNŞAAT MALZEMELERİ
Hulusi ATEŞ

- Marshall, Akçalı inşaat boyaları
- Sıhhı Tesisat Malzemeleri
- Kat Kaloriferi
- Doğalgaz Sobası
- Kalorifer Petek ve Malzemeleri
- Baymak Kombi ve E.C.A
- Banyo Dolabı

DOĞALGAZ DÖŞEME, MÜHENDİSLİK HİZMETLERİ
ONARIM İŞLERİ - BOYA BADANA İŞLERİ
İTİNA İLE YAPILIR
Irmak Sok. Yeni Pazar Cad. No:58 GEMLİK
Tel: (0.224) 513 68 30

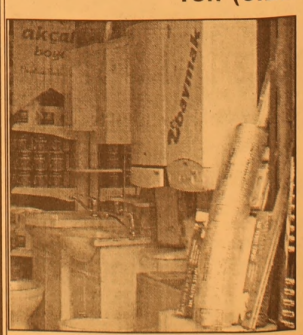

ATO'dan kredi kartı uyarısı

Ankara Ticaret Odası (ATO) Başkanı Sinan Aygün, tüketiciyi silkeleyen kredi kartı faizlerinin vatandaşı dut gibi ağacın dibine düşürdüğünü belirterek, "Kart sahibi 133 bin kişi borcunu ödeyemez duruma düşmüşse, bankaların kara listesi 800 bin kişiye dayanmışsa, vatandaş kart başına 550, kişi başına 738 dolar borçlu duruma gelmişse, tamı cimi yok bu kredi kartları krizidir" dedi.

Konuya ilişkin yaptığı yazılı açıklamada, geçen yılın aynı döneminde 420 tril yon lira olan tasfiye olacak kredi kartları borçlarının Temmuz sonu itibarıyla 1 katrilyon 73 trilyon liraya yükseldiğine dikkat çeken Aygün, sorunlu kredi kartı borçlarının aynı döneme göre yüzde 147 arttığına vurgu yaptı. 2004 yılı sonu itibariyle de sorunlu kredi kartları borçlarının 417 tril yon lira olduğunu sözlerine ekleyen Aygün, sorunlu kredi stokunun 7 ayda yüzde 85 arttığına dikkat çekti.

Geçen yılın aynı döneminde 9.9 katrilyon lira olan kredi kartı alışverişleri tutarının da bu yıl yüzde 54 artarak 15.5 katrilyon liraya yükseldiğini anlatan Aygün, "Kartlı alışveriş yüzde 54 artarken, tasfiye olunacak borç geçen yılın Temmuz ayına göre yüzde 157, son 7 ayda ise yüzde 67.5 artıyorsa, kriz ben geliyorum değil, ben geldim demiş" diye konuştu.

Bankaların kredi kartı alacaklarının 15.5 katrilyon, tüketici kredilerinin ise 19.8 katrilyon lirayı ulaştığına dikkat çeken Aygün, toplam takibe alınmış kredi miktarının 1 katrilyon 73 trilyon lirası kredi kartları olmak üzere, toplam 1.2 katrilyon lirayı yakaladığını söyledi. Aygün, şu anda kredi kartı başına ortalama borcun 550 milyon lira olduğunu da sözlerine ekledi.

Aylardan beri bütün verilerin kriz alametleri verdiğini, bu alametlerin doğru okunamadığını ve

Kredi Kartları Yasası'nın bir türlü çıkarılamadığını anlatan Aygün, "Yasanın 1 ay gecikmesi 25 bin yeni kart mağdurunun borcunu ödeyemez duruma düşmesine neden oluyor. Son 4 ayda çıkarılamayan yasa 100 bin yeni faizzede yarattı. Bu da 2001 krizindeki sayıya eşit bir rakam" şeklinde konuştu. Aygün şunları söyledi:

"Bu yıl sonu itibarıyla sadece 2005 yılında borcunu ödeyemeyenlerin sayısının 300 bini aşmasını bekliyoruz. Bu rakam 2001 yılı krizinde borcunu ödeyemeyen 111 bin kişinin yüzde 200 fazlasına denk geliyor. Yani tüketiciyi 2001 krizinin 2 katı şiddetinde bir deprem yaşıyor. Enflasyon ÜFE'de yıllık yüzde 7.91'e düştü. Tüketici kredilerine aylık yüzde 1.35, yıllık yüzde 16.2 faiz uygulanıyor. Hazine bonosunda vadeli mevduat faizi getirileri yıllık net yüzde 15-18 arasında, Gecikme cezası yıllık yüzde 5-10 arasında değişiyor. Buna karşın kredi kartı faizlerine ortalama aylık yüzde 5.80 faiz uygulanıyor. Bileşik faizle bu yıllık yüzde 100 faiz anlamına geliyor. Memura bu sene 10 kuruş zam yapıldı, bankalar 100 kuruş olarak geri alıyor. Türkiye'de kredi kartının adı yüzde 100 iflas, yüzde yüz dram, yüzde yüz soygun."

LPG kayıt altına alınıyor

Enerji Piyasası Düzenleme Kurumu (EPDK) yarından itibaren LPG piyasasında lisans başvurularını kabul etmeye başlayacak. 13 Mart 2006 tarihine kadar devam edecek sürecin ardından piyasada lisansı olmadan faaliyet göstermek yasaklanacak, lisanssız otogaz istasyonları ile likit petrol gazı (LPG) tüpü imalatı, tamir ve bakımı yapan tesisler kapatılacak. EPDK Başkanı Yusuf Günay, 13 Eylül'den itibaren LPG piyasasında faaliyet gösteren otogaz bayi, LPG tüpü imalatı, muayene, tamir ve bakımı ile dağıtım, taşıma ve depolaması yapan 5 bini aşkın şirketin lisans başvurularını kabul etmeye başlayacaklarını açıkladı. Lisans yönetmeliğini tamamlayarak Resmi Gazete'de yayımlanmak üzere Başbakanlığa gönderdiklerini belirten Günay, "Ülkemizde yaklaşık 1.5 milyon araçta ve 13.5 milyon konutta yaygın bir şekilde LPG kullanıldığını düşünür sek bu sektörde faaliyet gösterenlerin kayıt altına alınması ve disipline edilmesinin önemi çok iyi anlaşılıyor. Bu ürünün insan ve çevre güvenliğini tehdit etmeden, standartlara uygun olarak kullanılması için öncelikle piyasa

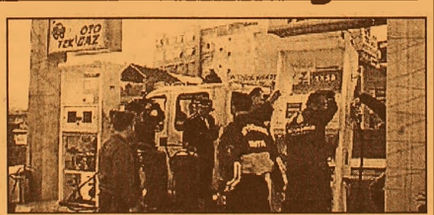

oyuncularını lisanslandırmaya başlıyoruz. Mevcut verilere göre piyasada 5 bin civarında otogaz bayi, 56 dağıtım şirketi faaliyet gösteriyor. Ancak kayıt ve kanun dışı çalışanları dikkate aldığımızda öncelikle piyasa oyuncularına lisans vererek sektörün net bir fotoğrafını çekmemiz gerekiyor. Lisanslandırma hem sektörün kayıt altına alınması hem de kanun dışı, standart dışı faaliyetlerin engel olunması açısından çok önemli bir ilk adım olacak" dedi.

GRUP AİLE
ÇAY BAHÇESİ
Cemiyetlere sandalye, masa, meşrubat, çerez temin edilir.
CEMİYET ORGANİZASYONU YAPILIR
Tel : (0.224) 513 06 70
GSM : (0.537) 491 31 30

Barbarosca

Barbaros BALMUMCU

FESTİVAL

Festival : Sunulan yapıtların seçim özellikleri ve sayısıyla olağan dışı bir özellik kazanan, genellikle belirli bir yerde ve zamanlarda tekrarlanan belli türdeki sanat gösterileri

Bir sanat dalı bir sanatçı için yapılan toplu gösteri.

Bir yörenin en ünlü ürünü için yapılan toplu gösteri.

Düzensiz toplantı curcuna tam bir festival havasında yapılan eğlenceler.

Güzel ilçemizin kurtuluşu 11 Eylül tarihine rastlıyor. Kurtuluşumuzla beraber kutlanan Altın Zeytin festivali.

Şöyle baktığımızda ilçemizde olağandışı bir özelliği olmadığından bir kısmının olamayacağı aşikardır.

Sanat gösterilerine gelince, o kadar çok sanatla uğraş veren güzel sanatlar var ki; 6 Ağustos 2005 tarihli Körfez Gazetesi'nde yapılacak Zeytin festivali için bildiğim kadar yazmıştım.

Ne var ki herkes kendi fikrini beğenir, bu festivali tertipleyen varsa komite herhalde festivali bir eğlence içinde görüşü içinde görüyorlar.

Belki bu yazıyı benimseyen olabilir, ama ismi üstünde Altın Zeytin festivali nerede?

Senelerden beri, ilçemizin geçim kaynağı ve uğraşı olan dağlarımızı ve tepele rimizi süsleyen zeytin ağaçları ile dolu.

Geçim kaynağımız olan bu kıymetli ürün için bu kadar sade bir tanıtma yapılır mı?

Bir evvel ki yazılarımda Gemlik zeytincilerin gösteri yerine yakın reyon kurmalarını yazmıştım. Dışarıdan gelen mi safirlerinin gözleri bu tür emtiyaların aramaktadır. Nerede?

Zeytin festivali ve kurtuluşumuzun ön safhaya çıkaracak olan Zeytinspor'un Kıbrıs'tan Akdeniz Spor Birliği ile anlaşma yapılmış, ilçemizde bugünün anısına Zeytinspor'la bir maç yapılacaktır.

Festival komitesi programını açıklamadığı için yapılan konuşmalarda bundan hiç bahsedilmemektedir.

Sayın Zeytinspor Kulübü Başkanı İhsan Ünlü'yü kutlarım.

Bu festivalde zeytinden geçinen tüccarlardan kimseyi görmedik.

Tertip komitesinde niye yoklar?

Söyleyenler doğru söylediğini zannedi yorum. Şöyle ki 'Kimse bizim fikrimizi ve bize haber veren olmadı' diyorlar.

İlçemizde bir ses yarışması yapılamaz mıydı? Neden yok?

Gemlik sadece İskele Meydanı değildir, aşağıdaki mahalle sakinleri dinlemek, seyretmek istemezler mi?

Gemluk futbol sahası ne diyor duruyor?

Bu sütunda Gemlik Ticaret Odası Başkanı Sayın Kemal Akıt'a teşekkür ede rim.

İnanın dünya üzerinde yenen zeytinin en kalitelisi Gemlik zeytinidir.

İlçemizi sofralarda temsil eden bu kıymetli ürünün sembolik olarak ta ilçe içinde bir maketi yoktur. Bu öneriyi Sayın Kemal Akıt'a söylediğimizde en yakın zamanda yapılacağını söylediler.

Evet bir zeytin ağacı, ağaca dayalı bir merdiven, zeytin ağacında zeytin toplayan aşağıda bir bacımız iki küfe zeytin sepeti bir de merkepin yapılacağını söylediler.

Teşekkürler Kemal Akıt.

Evlilikte dört tehlikeli dönem

Uzmanlar evlilikte dört tehlikeli dönem olduğunu ve bu dönemlerin boşanma ile sonuçlanabileceğini belirtiyorlar. Peki bu dönemler hangileri ve evliliğin bitmesine sebep olan şeyler neler?

Uzmanlar, karı-kocayı mutluluğa götüren yolun üzerinde tam 4 tehlikeli dönemeç noktası bulunduğunu belirterek, "Bunlardan ilki, hemen balayının, ikincisi sallantı ve istikrarsızlıkla geçen 3 yılın sonundadır. Üçüncüsü ise olaysız ve yeknesak geçen 7 yılın bitiminde, sonuncusu da evliliğin oldukça ilerlemiş bir döneminde, on beşinci yılda karşınıza çıkar." uyarısında bulunuyorlar. Her 6 çiftten biri, bu dönemeçlerden birine takılıyor ve eşlerinden ayrılıyor. Boşanmaların yüzde 30'u, ilk yılın sonunda meydana geliyor. Birinci yıl sırasında ve sonunda meydana gelen boşanmalar, kurulan düşlerin sonu gibi. Çiftlerin böylesi hayal kırıklıkları yaşamalarının sebebi ise, evliliğin ve birlikte yaşamanın sözlülük ve nişanlılık dönemlerinde fark edilmeyen foyaları ortaya çıkarması. Hem kadın, hem de erkek artık hayatlarında yalnız olmadıklarında, yeni birinin hayatlarına her şeyiyle girdiğini fark ederler. Bu durumdan şikayetçi olanlar daha ziyade kadınlardır. Bir zamanlar kendisine çiçekler ve türlü hediyeler alan sevimli gencin yerini, sabahları evin tek banyosunu tekeline alan ve klozet kapağını indirme adeti olmayan yabancı bir adam almıştır.

Boşanmaların yüzde 20'si üçüncü yıla rastlar. Evlilikleri bu dönemde bozulmaya başlayan çiftlerin evlilikleri, genellikle aslında çoktan bozulmuştur ama sadece boşanma geciktirilmiştir. Aslında evliliğin ilk yılında ayrılması gereken bu çiftler, zamanla düzeleceği inancı ve umuduyla evliliği sürdürmüş

ama sonunda beklenen son kaçınılmaz bir şekilde gelmiştir. Üçüncü yılın sonunda hakim karşına eşlerin çoğu boşanma konusunda hemfikirdir.

Yedinci yılın sonunda boşanma oranı yüzde 15'tir. Bu 7 yıl boyunca, büyük hayal kırıklıkları yaşanmıştır. Kadın artık eski, ufak tefek dertlerine gülebilmektedir; çünkü şu anda karşılaştığı dertler onlardan daha büyük, gerçek dertlerdir. Şimdi, kocasının indirmediği klozet kapakları canını daha az sıkmaktadır. Kadınlar için yedinci yıl boşanmalarının genel sebebi sosyal ve ekonomik meselelerdir. Erkekler içinse yedinci yıl boşanmalarının sebepleri daha ziyade bencilliktendir.

Son boşanma tehlikesi on beşinci yılda gelir. Bu kadar zaman doğru-dürüst geçindikten sonra onbeşinci yılda birden beliren bu son tehlike, en çok korkulması gerekenidir; çünkü bu seferki sebep ihtirastır. Kendi yaşlarında veya kendilerinden daha yaşlı kadınlarla evlenmiş erkekler, işe gidip gelirken tanıyıverdikleri herhangi bir genç kadına kapılıp her şeyi unutabilirler. Aynı tehlike, yaşlı erkeklerle evlenmiş kadınlar için de geçerlidir.

Bu dördüncü dönemecin tehlikesini atlatan çiftler için evlilik hayatı genellikle başka bir tehlike göstermez, tabii çok müstesna haller hariç.

ŞİİR KÖŞESİ

Celal BAY

Dön Kuşum Yuvana

Yürek aşka gelip
Dağ, bağ, ovada gezinmek istedi
Dağda "çığ"dan
Bağda "dolu"dan hep vurgun yedi.
Yaşamak bir yana, inemedi bile ovaya
Tüyü yeni palazlanan
Yuvadan uçmaya zorlanan
Yavru kuşlar gibi
Ve sulak
Ve bereketli yeşil topraklar üzerinde dolandı durdu
Ve yine hep
Yeşilova üzerine hayaller kurdu...
Yeşilova parsellenmiş öbek öbek
Öbeklerde yayılıyor üç-beş kocagöbek
Ve su başında çok başlı ejder...
Beyinde ışık yakıldı
Işıkta tabu yıkıldı
Doyumsuz kocagöbekten
Ve de ejderden bıkıldı
Haydi kuşum!
Çık güneşin göbeğine, yıkan, süzül Yeşilova'ya;
Asıl senin olan yaşanası yuvaya!

HAÇİN (116)

Yazan : Zebercet COŞKUN

Bir şeyler sürüyorlar yukarıda. Birkaç kişi ağır bir şeyi sürüye sürüye çıkartıyorlar. Sonra yine ayak sesleri oldu. teneke tıkırtıları.. Yüksek sesle konuşuyorlar. Biz sessiz oturuyoruz yerimizde.

- Şusiçanlar olmasa, Naime gibi uyurduk buz de...
- Gelip kulaklarımızı kemirsinler...

Sıçanlardan korkuyorum, Hayriye ablanın kucağına çıktım, kollarını belime doladı. Titriyor. Bacakları, kolları her yanları titriyor Hayriye ablanın.

Bekliyoruz, hep bekliyoruz. Gitmek bilmiyor yukardakiler. Geziniyorlar... Tek tek, sonra beşi onu birden... Lambada gaz bitti, şimdi karanlıkta oturuyoruz. Sıçanlar daha yakınımızdan geçiyorlar. Hocalar ellerini şaplatıyorlar, ayaklarını sallıyorlar.

- Ekmek alsaydık yanımıza!
- Su! demeğe başladım.

Dilim, damağım kurudu!..

- Az daha sık dişini... Yalnız sen değilsin susayan...

Kollarım, bacaklarım sızlıyor, yüzlerce kilo yük taşımışım sanki. Miss Cold'la Hayriye ablanın kucağına uzanmış yatıyorum oysa... Her yan karanlık... Mezar gibi... belki de mezardayım... Yılanlar, çıyanlar, gelip ağzımı burnumu alıp gidecek... Ah, ekmek! Şimdi de ekmeği düşünüyorum... Mezarda değilim... Ölülerin karnı acıkmazmış. Sacın üstünden alır, verirdi annem... Sıcacık dürer, her birimize bir dürüm... Mis gibi kokar.

- Ekmek alsaydık keşke!
- Su olsun almalıydık!
- Bakalım ne kadar kalacağız?
- Belim sızlıyor, birer yastık olsun getireydik!
- Gitmediler bir türlü!..
- Kilerde ne varsa sürüyüp, götürdüler...

Karanlığa gözümüz alıştı bir zaman sonra. Arada kalkıp geziniyoruz; kolumuzu bacağımızı çalıştırıyoruz.

- Ben gidiyorum! dedi Miss Agopyan. Daha fazla dayanamayacağım... Ne olursa olsun!

Durdurdular Miss Agopyan'ı. Bir süre sonra da yukarda gürültüler kesildi.

- Gidip bakalım! dedi Miss Cold.
- Hem de bir lokma ekmek atarız ağzımıza..
- Bulabilirsek!

Yine ayak sesleri, tavanlar yine gıcırdamağa başladı.

- Miss Cold! Hey miss Cold! diye bağırıyor biri.
- Bana sesleniyorlar...
- Kızları isteyecekler...
- Susun! Ses etmeyin! Bizi burada bulamazlar. Kızları ben ölmeden kimse alamaz.
- Hey Miss Cold!
- Hey! Miss Cold! Derdesiniz?
- Naime! Benim İsmail!
- Ermeniler gitti!
- Ağbeyim! Ağbeyim! Fırladım yerimden.
- Bubizimkiler! dedi Hayriye abla. Kurtulduk galan!..

İndiğimiz gibi çıktık yukarı. Miss Cold yine en önde gidiyor. Dört köşe tahtayı itip, aralıadı, sonra düştü tahta yerine.

- Çekin tahtayı! Buradayız!
- Miss Cold?
- Tahtayı çekin!
- Hangi tahtayı?

Yine iteledi Miss Cold tahtayı, bir karış kadar bir aralık açıldı, bir el göründü ve merdiven ışıdı. Gözlerimi yumdum, bakamıyorum.

- Naime orda mı?
- Ağbey! Burdayım!

Miss Cold'un elinden tutup,çıkardı ağabeyim. Oraya döşemenin üstüne oturttu onu. Birer birer çekti ötekileri, beni kucağına aldı. Döşemenin üstünde bir süre oturuyoruz önce. Ben uzandım kaldım, gözlerim ışığa alışınca doğruldum. Ağabeyimden başka beş on kalpaklı daha var.

- Çabuğun! Sizi almak için indik!
- Yeniden bir çıkış yaparlar, belli olmaz!..
- Mektebi bize karşı kullanacaklar... sığınak yapacaklar...
- Nereye gideceğiz? diye sordu Miss Cold.
- Yukarı, çadıra.. Bu geceyi orda geçirirsiniz...
- Sonra?
- Düşünürüz... Bu gece geçsin hele! Sabah yukarı köylere çıkartırım sizi...
- Mektebi bırakamam!..
- Muharabebu... Bazı şeyler zorunlu olur... Olması gerekir... Biz çıkartacağız sizi, kendiniz çıkmazsanız...
- Öte betenizi toplayın!
- Beş on dakikayı geçmesin!

Mektebin içi karmakarışık. Yatak, yorgan yerlerde sürünüyor; un, bulgur dökülüp saçılmış ortalığa.

- Çabuğun!

Miss Cold Bir o yana bir buyana koşuyor, sonunda bir tomar kağıt sıkıştırdı koltuğu altına. Kalın, kara mantosunu giydi bu yazın sıcağında. Hayriye ablanın koltuğu altında bohçası var. Ben yalnız rugan ayakkabılarımı aldım.

- Hadiyin! diyor ağabeyim. Hasan onbaşı yukarı Tolambaç'a çıkaracak sizi... Orda beklersiniz...

Devamı Yarın...

Kadınlardaki kistler nasıl anlaşılır?

Kadın hastalıklarında kistler, iyi huylu ve kötü huylu olarak ikiye ayrılırlar. Dr. Mebrure Altuğ, kadınlarda kist sorunu Mynet okurları için yazdı.

Kadın genital organlarının hepsinde görülebilir.

Görüldüğü yere göre adlandırılır ve yaptığı etkiye göre sınıflandırılır.

En önemli kistler, yumurtalıklarda görülen ve over kistleri diye adlandırılan kistlerdir

Bunlar da iyi huylu basit seröz kistler, çikolata kistleri denen endometriomalar ve kistadenokarsinoma denen kanser kistleri gibi çeşitli şekillerde meydana gelebilir.

Basit kistler, yumurtalıkların çalışma düzenindeki aksamalardan meydana gelir. Örneğin her ay bir yumurta oluşması ve yumurtanın çatlayarak karın boşluğuna atılması düzenine göre çalışan yumutralıklarda eğer oluşan yumurta çatlamaz ve büyümeye devam ederse, yumurta boşluğunda biriken sıvı kist oluşumuna sebep olabilir.

Bu tür basit senöz kistler belli bir büyüklüğe erişmeden müdahale etmeyi gerektirmez. Ultrason kontrolleriyle ve kan testleriyle takip edilirler.

Bazen kendiliğinden küçülür, kabyolur.

Bazen doğum kontrol haplarından yararlanılır, bazen de gerileme olmaz büyümeye devam eder ve kendi ekseni etrafında burulma meydana gelirse ameliyatla alınması gerekebilir.

Çikolata kistleri dediğimiz endometrionalar da selim huylu (iyi huylu)over kistlerdendir.

Fakat endrometriomalar kısırlığa ve aşırı adet sancılarına neden olduğu için ameliyatla çıkarılmaları gerekir.

Kistadenokarsinomalar, habis huylu (kötü huylu)

over tümörlerinin bir çeşididir.

Bunun gibi histolojik özelliğine göre değişen çeşitli over (yumurtalık) tümörleri vardır.

Yumurtalık kanserleri sinsi seyreden, başlangıçta belirti vermeyen ve kadın kanserleri içinde en öldürücü tümörlerdir. Tanısında ultrasyon, tomografi ve serolojik (kan) testlerden yararlanılır.

Jinekolojik kontroller kapsamında senede bir kez yapılması gereken baten (karın) ultrasonografisinde yumurtalıklarda görülebilecek herhangi bir şekil değişikliği halinde daha derinlemesine araştırmaya gidilip, kesin tanı yoluna gidilmelidir. 3 santimetrenin üzerindeki herhangi bir oluşum takibe alınıp izlenmelidir.

Bir başka deyişle de, adet düzeninde herhangi bir aksama, düzensiz kanama, kasıklarda sancı, adet başlarken oluşan kasık ağrıları, ağrılı cinsel ilişki bize yumutralıklarda herhangi bir kistik veya tümöral oluşumun varlığını düşündürebilir. Böyle durumlarda mutlaka ultrasonografi yapılıp yumurtalıklarda kist veya tümör olup olmadığı araştırılmalıdır.

Dikkat! Kayısının çekirdeğinde siyanür var

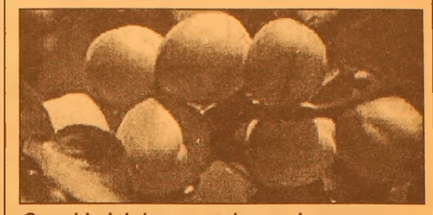

Çanakkale'nin Ayvacık ilçesinin Geyikli beldesinde, kayısı çekirdeklerini kırarak yiyen bir çocuk fenalaşarak hastaneye kaldırıldı ve doktorlara zon anlar yaşattı. Doktorlar kayısı çekirdeğinde siyanür bulunduğunu belirterek, vatandaşları uyardılar.

Çanakkale'nin Ayvacık ilçesinin Geyikli beldesinde İsmail-Sevgi Gülen'in oğulları Nurtekin, çok sayıda kayısı çekirdeğini taşla kırarak yedi. Bir süre sonra fenalaşan Nurtekin, Çanakkale Devlet Hastanesi'ne sevk edildi. Küçük çocuğun siyanür zehirlenmesi nedeniyle ölümle burun buruna geldiği anlaşıldı.

Zehirin panzehiri 'cyano kit' arandı, ancak bulunamadı.

Dr. Semra Uğurgelen, Bergama'da siyanürle altın arayan Koza Madencilik'ten yardım istedi.

Şirket 500 dolar değerindeki cyano kit'i bir ambulansla gönderdi. Ancak Nurtekin'in sürekli kustuğu için panzehire ihtiyaç kalmadı.

Ankara Üniversitesi Tıp Fakültesi Hastanesi Çocuk Yoğun Bakım Ünitesi'nden uzman doktor Tanıl Kendirli, kayısı çekirdeğinin zehirli olduğunu ve yenmemesi gerektiğini söyledi

GEMLİK REHBERİ

GEREKLİ TELEFONLAR	
İtfaiye	110
Polis İmdat	155
Jandarma İmdat	156
Jandarma K.	513 10 55
Polis Karakolu	513 18 79
Gar. Kom.	513 12 06

KAYMAKAMLIK	
Kaymakamlık	513 10 51
C.Savcılığı	513 10 53
C.Savcı Yrd.	513 29 54
Emniyet Müd.	513 10 28

ULAŞIM	
METRO	513 12 12
Aydın Turizm	513 20 77
Süzer Turizm	512 10 72
Kanberoğlu-Esadaş	514 45 49
Anıtur	514 47 71
Kamil Koç	513 35 71

HASTANELER	
Devlet Hastanesi	513 92 00
SSK Hastanesi	513 23 29
Mer.Sağ.Ocağı	513 10 68

TAKSİLER	
Körfez Taksi	513 18 21
Çınar Taksi	513 24 67
Güven Taksi	513 32 40
Gemlik Taksi	513 23 24
Manastır Taksi	514 35 50

RESMİ DAİRELER	
TEK Arıza	513 20 66
TEK İşletme	513 45 03
Statyum	514 00 95
Orm.Böl.Şef.	513 12 86
Milli Eğt. Md.	513 11 74
Halk Kütüphane	513 13 53
Askerlik Şb.	513 10 57
Karayolları	513 13 08
Liman Baş.	513 11 33
Mal Müd.	513 10 95
Nüfus Md.	513 37 42
Özel İd. Md.	513 15 07
Tapu Sicl. Müd.	513 14 14
Müftülük	513 13 64
Gümrük Md.	524 85 86
Tekel Md.	513 10 42
Ver. Dairesi Md.	513 10 92
İlçe Tarım Müd.	513 11 86
İlçe Seç. Md.	513 77 77
Halk Eğitim Müd.	513 18 46

BELEDİYE	
Santral	513 45 21 -23
Başkanlık	513 45 20
Zabıta	513 24 32
Otobüs İşlet.	513 45 21-122
Su İşlet.	513 45 21 - 115
İtfaiye	513 23 25
Muhasebe Md.	513 45 21 -182
Yazı İşl. Md.	513 45 21 -111
Su Arıza	Yalnız 185

DENİZ OTOBÜSÜ	
Bursa	256 77 84
Mudanya	544 30 60
Yenikapı	(212) 516 12 12
Yalova	(226) 811 13 23
İDO İmam Aslan Dinlenme Tes.	513 23 94

VAPUR - FERİBOT	
Yalova	(226) 814 10 20
Topçular	(226) 363 43 19
Eskihisar	(262) 655 60 31

OTOBÜS	
Şehirlerarası	261 54 00
Otobüs Terminali	(18 Hat)

TÜP DAĞITICILARI	
Aygaz	513 12 95
Tekgaz	513 16 37
Ocakgaz	513 16 37
Ergaz	513 88 43
İpragaz	513 22 59
Habaşgaz	513 45 46
Yeni Likitgaz	513 65 00
BP Gaz	514 59 81
Bütünler Likitgaz	513 80 00
Akçagaz	514 88 70
Totalgaz	514 17 00
AKCAN PETROL	513 10 79
YERLİYURTLAR PETROL	513 30 33
TUNCAY OTO GAZ	513 14 25

NÖBETÇİ ECZANE

12 EYLÜL PAZARTESİ GEMLİK ECZANESİ

Körfez GEMLİK GÜNLÜK SİYASİ GAZETE

YEREL SÜRELİ YAYIN
YIL : 33 SAYI : 2233
FİYATI : 0.25 YTL. (KDV Dahil)
Sahibi : Kadri GÜLER
Sorumlu Yazı İşleri Müdürü : Serap GÜLER
Haber Müdürü : Seyfettin ŞEKERSÖZ
İstiklal Cad. Bora Sok. No:3/B
Tel : 513 96 83 Fax : 513 35 95 GEMLİK
Yönetim ve Basım Yeri : KÖRFEZ OFSET
Matbaacılık-Yayıncılık-Reklamcılık Tesisi
İstiklal Cad. Bora Sok. No:3/B GEMLİK
(Dini bayramı Günleri ve Pazar günleri yayınlanmaz)

ALTAN TİCARET

Demirdöküm Doğalgaz Kombi - Doğalgaz Kazanları- Brülörler - Radyatör - Doğalgaz Sobaları - Slip Klımalar- Doğalgaz tesisat döşeme işleri - Her Çeşit Sıhhı Tesisat-

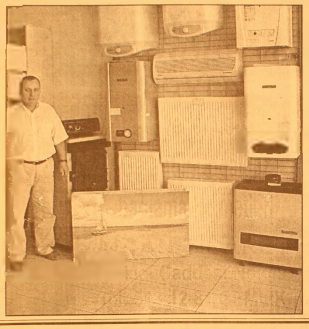

40 YILLIK TECRÜBE ve GÜVEN

Evlere- işyerlerine- Sitelere Garantili Doğalgaz bağlama Hizmetleri

ALTAN TİCARET
İstiklal Caddesi No: 49
Tel. 513 12 81 GEMLİK

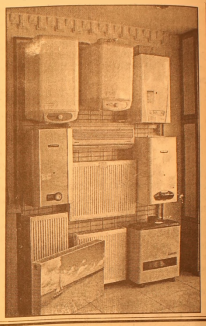

BÜCÜRÜK

GEMLİK SHOP

HİZMETE AÇILDI

0-13 YAŞ ÇOCUK GİYİMİNDE ARADIĞINIZ HERŞEY!

Balıkpazarı 1 Nolu Cad. No:87
(Balıkpazarı Cami karşısı)
GEMLİK
Tel: 0.224 513 65 28

Ebru Gündeş costurdu

Siyah Altın Zeytin Festivali şenliklerinin son gününde sahne alan Türk Sanat Müziği'nin güzel sesi Ebru Gündeş, binlerce Gemlikli hayranına unutulmaz bir gece yaşattı. Gündeş'i hayranları 'Sen Allah'ın bir lütfusun' pankartları ile karşıladı. Seyfettin ŞEKERSÖZ'ün haberi sayfa 2'de

GEMLİK GEMLİK'İN İLK GÜNLÜK GAZETESİ

Körfez

TARAFSIZ SİYASİ GAZETE

13 Eylül 2005 Salı 25 YKr. (250.000 TL.)

2005-2006 eğitim ve öğretim yılının başlaması nedeniyle, dün tören düzenlendi

Ders zili çaldı

12-16 Eylül tarihleri arasında İlköğretim Haftası'nın başlaması nedeniyle, Atatürk Anıtı'na çelenk konularak, saygı duruşunda bulunuldu. TSO Gazi İlköğretim Okulu'nda düzenlenen törenlerde konuşan İlçe Kaymakamı Mehmet Baygül, "Gemlik'te durumu iyi olanlar var, eğitime katkıda bulunabilirler. Elli kişi biraraya gelse bir okul yaptırabilirler" dedi. Sayfa 3'de

Güne Bakış

Kadri GÜLER
kadri_guler@hotmail.com

Kredi kartları

Ankara Ticaret ve Sanayi Odası Başkanı Sinan Aygün, aykırı çıkışlarıyla yıllardır ülke gündemine gerçekçi açıklamalarıyla oturuyor.

Aygün, ülke yararına, halkın yararına olan her konuda verilerle ve kanıtlarla konuşuyor.

AB konusundaki uyarıları, bankaları ile ilgili açıklamaları hep ilgi topladı.

Önceki gün kredi kartları konusunda yaptığı açıklama, uzun zamandan beri hükümetlerin dikkatlerini çektiği konuydu.

Aygün'ün açıklamasında şunları söyledi:

"Tüketiciyi silkeleyen kredi kartları faizleri vatandaşı dut gibi ağacın dibine düşürdü. Kart sahibi 133 bin kişi borcunu ödeyemez duruma düşmüşse, bankaların kara listelerinde 800 bin kişiye dayanmışsa, vatandaş kart başına 550 dolar, kişi başına 738 dolar borçlu duruma gelmişse, lamı cimi yok bu kredi kartları krizidir."

Aygün'ün açıklamalarında ödenemeyen kredi kartı borcunun tutarı 1 katrilyon 73 trilyon liradır.

Bankalar taşıt kredilerini aylık 1.25'lere, tüketici kredilerini 1.90'lara çektiği günümüzde, kredi kartlarından aldıkları aylık faiz aylık yüzde 6.5 tir.

1.90 ile bir tüketici kredisi veya ihtiyaç kredisi alan bir vatandaş yılda 22.8 faiz öderken, aynı bankadan kredi kartı kullanarak para kullanırsa yıllık yüzde 78 faiz ödemektedir.

Burada bir haksızlık ve adaletsizlik yatmaktadır.

Adeta kredi kartı kullananlara ceza verilmektedir.

Sokak ortasında kredi kartı dağıtanlar geliri düşük olan her vatandaşa kart vererek bilerek onları batağa itmektedir.

Banka facialarını yaşamış olan bu toplum şimdi kredi kartı faciasına doğru gitmektedir.

Unutmayalım, TÜFE'de yıllık yüzde 7.91, kredi kartlarında ise yıllık faiz yüzde 78 aradaki fark bankaların vurgunu....

Gemlik'in sorunları masaya yatırılacak

AK Parti İlçe Başkanlığının organize ettiği yerelde ve genelde seçilmiş ile atanmışların biraraya geleceği toplantı düzenlendi. AKP İlçe Başkanı Enver Şahin, yarın saat 17.oo'de Belediye Kültür Merkezi'nde yapılacak olan toplantıya, AKP Grup Başkan vekili Faruk Çelik'in toplantıya katılacağını söyledi. Toplantıda, ilçenin sorunları masaya yatırılacak, düşünceler alınacak ve projeler görüşülecek. *Haberi sayfa 7'de*

BTSO AB Bilgi Bürosu tarafından Gemlik Ticaret ve Sanayi Odası'nda tarım konusunda toplantı yapıldı

AB'nin tarım politikası anlatıldı

BTSO AB Bilgi Bürosu tarafından düzenlenen AB'nin Tarım konusundaki yürüttüğü çalışmaların anlatıldığı toplantı beklenen ilgiyi görmedi. Toplantıya, BTSO AB Bilgi Bürosu Müdürü Aytaç Coşkun ve 9 Eylül Üniversitesi Öğretim Üyesi Doç. Dr. Yaşar Uysal konuşmacı olarak katıldılar. *Haberi sayfa 4'de*

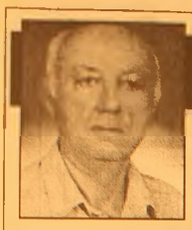

Haftada İki

Diş Hekimi Özcan VURAL
ozcanvural1933@hotmail.com
www.ozcanvural.tk

Suçlu ayağa kalk...!

Olaylara bakış açımız gittikçe çok da ralıyor, basitleşiyor..

Öyle uyduruk sebebler buluyor ve halkı uyutuyoruz ki, bazen kendimiz de bu uyduklarımıza kendimiz de inanıyoruz.

Mersin de bayrağımız yakıldı, yırtıldı, Asker taş attılar.

Memleket ayağa kalktı. Sonra kimin yüzünden olduğunu ilan ettiler... İki VELED ...

Deprem oldu 50 bin kişi öldü , binlerce ev yıkıldı, hasarlı...

Bunların sorumlusu olarak birini yakalayıp hapse koyduk.

Veli Göçer. .. hani diğerleri..

Edirne'de hastanelerde bebeler öldü. Hiç utanmadan bisküvi kolilerine koyup gömdüler. Yetkililer araştırdık ihmal yok diyorlar. Peki neden bu yavrular öldü. KLİMA ' dan. .(Klimayı kuran –bakımı yapan bile değil.)

Bizim eskimiş, dandik vagonlarla 160 km. hız yaptırdılar.

İlk virajda hepsi sizlere ömür..

Kim bu işte suçlu.. MAKİNİST.. sanki hızlı tren projesini bu garibanı makinistim yaptı.

Yollar da her gün en az 10 – 15 insanımız ölüyor. Görüyor, duyuyor bu yollar da dolaşıyor,yalnız içi yananlar ağlıyor, bağırıyor.. Kim sorumlu..?

TRAFİK CANAVARI...

Ekonomi bozulursa, enflasyon canavarı.

Bu canavarları ne zaman yetiştirdik.? Hep karşımıza çıkıyorlar.

Hatta sorumlu olmayan sorumlumuzda var. Milli takım oynayıp yeniliyor. Suçlusu kim. ? Takıma alınmayan HAKAN ŞÜKÜR..

Son günler de olan , ortaya çıkan meselelerin çözümü ;

Suçlusunu bulmak çok kolay... İşte bazıları..

Domatesleri – biberleri Ruslara kakalayamıyoruz : Sinekten.

Deli dana Türkiye 'ye geliyor. : İnekten.

Hormonlu tavuk yemiyoruz . Erman Toroğlundan.

Evleri su basıyor : Yağmurdan.

Ormanlar yanıyor : Sigaradan.

Alanya 'da gemi batıyor : Dalgadan.

Peki bu durum da Türk halkı hayatta kalmayı nasıl başarıyor. : ALLAH'tan...

TURAN TRAFİK
ADNAN TURAN
Her türlü araç devir
Yeni kayıt, Plaka , Ruhsat,
Fenni muayene
Sigorta işlemleri yapılır.
Adres: Gürle İş Merkezi
Kat: 1 No: 55 - GEMLİK
Tel : (0.224) 514 62 02
GSM: (0.537) 933 25 26

Ebru Gündeş costurdu

Siyah Altın Zeytin Festivali şenliklerinin son gününde sahne alan Türk Sanat Müziği'nin güzel sesi Ebru Gündeş, binlerce Gemlikli hayranına unutulmaz bir gece yaşattı

Türk Sanat Müziği'nin güçlü sesi Ebru Gündeş, Gemlik'teki binlerce hayranlarına unutulmaz bir gece yaşattı.

Seyfettin ŞEKERSÖZ

Siyah Altın Zeytin Festivali etkinliklerinde Gemlik'e gelen Ebru Gündeş sevenlerine unutamayacakları gece yaşattı.

İskele Meydanı'ndaki Festival alanını tamamen dolduran halk, Türk Sanat Müziğinin güçlü sesi Erbu Gündeş'i bekledi.

Meydanı dolduran binlerce insanın yanı sıra çevredeki evlerin balkonlarının da tamamen dolduğu geceye alkışlarla gelen Gündeş, sevenlerinin açtığı "Sen Allahın bir lutfusun" posterleriyle karşılandı.

Güçlü sesiyle ilk kez Gemlikli sevenlerinin karşısına çıkan Ebru Gündeş, birbirinden güzel eserleri seslendirirken meydan "Seni Seviyoruz Ebru" sesleriyle inledi.

Sahnede kaldığı süre içinde hayranlarının arzuladığı şarkıları seslendiren Ebru Gündeş'e en büyük destek ise Belediye Başkanı Mehmet Turgut'tan geldi.

Festivali renklendirdiği için sanatçıya çiçek veren Başkan Turgut, *"Her yıl bir önceki yıldan daha iyisini yapmak istedik. Ancak en büyük sanatçıyı getirdikten sonra daha iyisini nasıl yapacağız"* demesi Ebru Gündeş'i mutlu etmeye yetti.

Başkan Mehmet Turgut'tan zeytinyağı, zeytin ve zeytinyağı sabunu isteyen Gündeş'e Başkan Turgut, zeytin ağacını simgeleyen plaket ile torba içinde zeytin, zeytinyağı ile sabun hediye etti.

İlçe Kaymakamı Mehmet Baygül'de Çeşme Kaymakamlığı yaptığı sırada bir çok kez izleme fırsatı bulduğunu söylediği Ebru Gündeş'i Gemlik'te görmekten mutlu olduğunu dile getirerek, kendisine hediye verdi.

Belediye Başkanı Mehmet Turgut, zeytin ağacını simgeleyen plaket ile torba içinde zeytin, zeytinyağını Ebru Gündeş'e hediye etti

2005-2006 eğitim ve öğretim yılının başlaması nedeniyle, dün tören düzenlendi

Ders zili çaldı

12-16 Eylül tarihleri arasında İlköğretim Haftası'nın başlaması nedeniyle, Atatürk Anıtı'na çelenk konularak, saygı duruşunda bulunuldu. TSO Gazi İlköğretim Okulu'nda düzenlenen törenlerde konuşan İlçe Kaymakamı Mehmet Baygül, "Gemlik'te durumu iyi olanlar var, eğitime katkıda bulunabilirler. Elli kişi biraraya gelse bir okul yaptırabilirler" dedi.

Seyfettin SEKERSÖZ

2005-2006 eğitim-öğretim yılı düzenlenen törenlerle başladı. Yeni eğitim-öğretim yılı nedeniyle, ilk tören Atatürk Anıtı'nda yapıldı. Kaymakam Mehmet Baygül, Garnizon Komutanı Tank Kurmay Albay Özen Şenyiğit, Belediye Başkanı Mehmet Turgut'un ve okul müdürleri ile öğrencilerin de katıldığı törende, İlçe Milli Eğitim Müdürü Mehmet Ercümen'in sunduğu çelenk'in ardından saygı duruşu ve İstiklal Marşı okundu.

İkinci tören Ticaret ve Sanayi Odası Gazi İlköğretim Okulu'nda yapıldı. Protokolun hazır bulunduğu törende konuşan Okul Müdürü Bilal Balcı, İlköğretimin öğrencinin hayatına yeni bir pencere açtığını belirterek, *"İlköğretim mutluluğa açılan ilk kapıdır. Siz öğrencilerin dünyayı tanımanızda ilk basamaktır"* dedi.

Gazi İlköğretin okulunun deprem sonrasında hasar görmesinin ardından yapımını üstlenen TSO Başkanı Kemal Akıt'ta yaptığı konuşmada, *"Her şeyi devletten beklememe felsefesi ile tüm yurtta olduğu gibi Gemlik'te de eğitime katkı amacıyla depreme dayanıklı bir okulu öğrencilere kazındırmanın mutluluğunu yaşıyoruz"* diye konuştu.

İlçe Milli Eğitim Müdürü Mehmet Ercümen'de yaptığı konuşmada, bu yıl tüm etkinliklerin İlköğretim Haftası nedeniyle 12-16 Eylül tarihleri arasında yapılacağını belirterek, *"Eğitimin amacı topluma sağlıklı bireyler kazandırmaktır. Okullar her öğretim yılı başında dikkatleri üzerine çeker, ıssız mekanlar bir anda canlanır."* şeklinde konuştu.

Belediye Başkanı Mehmet Turgut'ta eğitimin önemine değinerek, Belediye olarak yen çıkan yasayla okullara daha çok yardım etme imkanı bulduklarını söyledi. Turgut, çevre yolu arkasında belediye tarafından parası ödenerek alınan arsayı Milli Eğitime İlköğretim okulu yapılması kaydıyla verdiklerini söyledi.

Kaymakam Mehmet Baygül'de yaptığı konuşmada, eğitim alanında hayırsever insanlarımızın yardım ve katkılarına ihtiyaç duyulduğunu belirtti. Kaymakam Baygül, *"Gemlik'te durumu çok iyi olanlar var, ailelerinin yada kendilerinin harcamalarından kısarak eğitime katkıda bulunabilirler. Elli kişi bir araya gelse bir okul yaptırırlar, dahası ek sınıf yapabilirler."* şeklinde konuştu.

Törenin güneş altında yapılması nedeniyle öğrencilerin zorlandıkları görülürken bazı öğrenciler ise, çareyi yere çömelerek güneşten korunmaya çalıştılar. İlköğretim Haftası nedeniyle düzenlenen törende ayrıca öğrenciler şiir okurken, okul korosu davetlilere mini bir konser verdi.

2005-2006 eğitim ve öğretim yılının başlaması nedeniyle TSO Gazi İlköğretim Okulu'nda dün tören düzenlendi.

2005-2006 eğitim ve öğretim yılının başlaması nedeniyle, İlçe Milli Eğitim Müdürü Mehmet Ercümen tarafından Atatürk Anıtı'na çelenk konuldu

Öğrenciler, okula başlamanın heyecanını yaşadılar.

Ticaret ve Sanayi Odası Gazi İlköğretim Okulu okul Korosu, mini bir konser sundu.

BTSO AB Bilgi Bürosu tarafından Gemlik Ticaret ve Sanayi Odası'nda tarım konusunda toplantı yapıldı

AB'nin tarım politikası anlatıldı

Seyfettin ŞEKERSÖZ

BTSO AB Bilgi Bürosu tarafından düzenlenen AB'nin Tarım konusundaki yürüttüğü çalışmaların anlatıldığı toplantı gerekli ilgiyi görmedi. Gemlik TSO Salonu'nda yapılan toplantıya, Oda Başkanı Kemal Akıt ile Meclis Başkanı Hasan Sözüneri'nin yanı sıra az sayıda katılımcı oldu.
BTSO AB Bilgi Bürosu Müdürü Aytaç Coşkun'un da katıldığı toplantıda 9 Eylül Üniversitesi Öğretim Üyesi Doç. Dr. Yaşar Uysal konuşmacı olarak katıldı.
Bu tür toplantıların öncelikli olarak ilçelerde yapılmakta olduğunu söyleyen Aytaç Coşkun, konunun AB'ye üye ülkelerde yaşanan tarım politikaları olduğunu söyledi.

Doç. Dr. Yaşar Uysal

AB'YE UYUMLU MUYUZ?

AB'nin tarım politikası hakkında bilgi veren Doç. Dr. Yaşar Uysal, Türkiye'de AB kriterlerine uyumlu en az çalışmanın tarım alanında yapıldığını söyleyen Uysal, *"Bunu yapmadığımız için de maalesef geç kaldık. AB ise en büyük yatırımını tarıma kaydırdı, bundaki düşünceleri ise ikinci dünya savaşında ölen insanların yarısının açlıktan ölmeleri oldu. 120 bin sayfalık AB yasalarının yarıdan fazlası tarıma aittir. AB Tarımda ne yaptı, neyi başardı onu iyi bilmeliyiz"* dedi.
AB'nin yılda 45 milyar Euro civarında bir parayı sadece tarım alanlarını desteklemek için dağıttığını söyleyen Uysal, Türkiye'nin ise, sadece 2.5 milyar Euro harcamasının tarıma olan ilgisizliği açıkça ortaya çıktığını söyleyen Uysal, *"AB Tarımda ne kadar başarılıysa Türkiye aksine o kadar başarısız olmuştur"* dedi.

BTSO AB Bilgi Bürosu tarafından düzenlenen Ticaret ve Sanayi Odası'nda AB'nin Tarım konusundaki yürüttüğü çalışmaların anlatıldığı toplantıya katılım az oldu.

Aytaç Coşkun - Hasan Sözüneri

AB'nin tarım alanlarında üye ülkelere yaptığı desteğin yanı sıra fiyat politikası da yürüttüğünü söyleyen Uysal, *"Tüm AB ülkelerinde tarım alanında çalışan işçi sayısı 6.5 milyon iken sadece Türkiye'de bu kadar işçi çalışıyor. Tüm AB ülkelerinin toprağına eşit Türkiye'ye bu nedenle tarım desteği vermek istemiyorlar"* şeklinde konuştu.
AB'de tarım alanında çalışan işçi oranının yüzde 6 olduğunu söyleyen Uysal, Türkiye'de ise bu rakamın yüzde 35'lerde olduğunu bildirdi.
AB ülkelerinde bir çiftçinin yaptığı işte çevreye zarar vermediğini ispat etmesi gerektiğini söyleyen Yaşar Uysal, *"Tarımda kullanılan ilaçların çok iyi yapılması gerekiyor, AB ülkelerinde yapılan ilaçlama bizim yaptığımızdan çok değişik oluyor"* diye konuştu.

ZEYTİN DÜNYADA YERİNİ BULUYOR

Bu toplantının Gemlik'te yapılış amacının zeytinle ilgili olduğunu bildiren Uysal, Amerika dahil tüm dünyada özellikle zeytinyağının ilaç gibi kullanıldığını ve faydasının çok büyük olduğunun bilinmeye başladığını söyledi.
Üretimi her geçen yıl fazlalaşan ve aynı oranda fiyatı düşmeyen tek ürünün zeytinyağı olduğunu ifade eden Uysal, zeytin ve zeytinyağının en fazla üretilen ülkeler olan İspanya, İtalya ve Yunanistan'ın bu konuda başı çektiklerini söyledi.
AB'de uygulanan tarım politikaları hakkında az sayıdaki katılımcıya bilgi veren 9 Eylül Üniversitesi Öğretim Üyesi Doç Dr. Yaşar Uysal, toplantının sonunda konu hakkında yöneltilen soruları cevapladı.

ŞENEN Balık ve Av Malzemeleri Ticareti

Balık tutma zevkini bizimle yaşayın..

- Her çeşit balık ağları
- Sakana Misina Ağları
- İp Ağ
- Fanya
- Mantar, kurşun
- İp Çeşitleri
- Sandal Malzemeleri
- Kürek
- Çapa
- Macun
- Galvenizli çivi
- TMC sintine pompası
- ve diğer malzemeler ile hizmetinizdeyiz

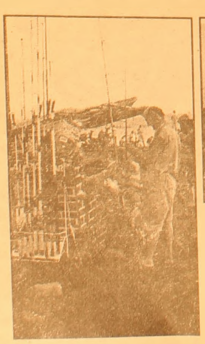

Erkan ŞENEN
Ömerbey Mah. Üstün Sok. 16/ A
MUDANYA / BURSA
Tel & Fax : (0.224) 544 63 14
GSM : (0.532) 297 23 18

SEKRETER ARANIYOR

Dondurulmuş gıda sektöründe faaliyet gösteren ihracat-ithalat yapan firmamızda çalışmak üzere İngilizce bilen deneyimli sekreter alınacaktır

Adayların fotoğraf başvuru cv lerini 0 224 587 78 25 numaralı faxa veya namsalgıda@superonline.com. internet adresine göndermeleri rica olunur.
Başvurular gizli kalacaktır.

Optimistler kupalarını aldı

Seyfettin ŞEKERSÖZ

Gemlik'in düşman işgalinden kurtuluş şenliklerinde düzenlenen Optimist yarışlarında derece alanlar kupalarını aldı. Gemlikspor Yelken Kulübü'nün düzenlediği yarışmalarda genç optimistçilerin kullandıkları tekneler denizde birer kuğu gibiydiler. Körfeze uzun yıllar aradan sonra açılan Yelken Kulübü'nde yetişen gençler denizde yaptıkları gösterilerle de özellikle çocukların ilgisini çekiyor. Yarışmalarda derece alan optimistçilere kupaları Festival etkinliğinde düzenlenen Ebru Gündeş konserinden önce verildi. Kaymakam Mehmet Baygül, Garnizon Komutanı Tank Kurmay Albay Nihat Şengezer ve Belediye Başkanı Mehmet Turgut derece alanlara kupalarını verdiler.

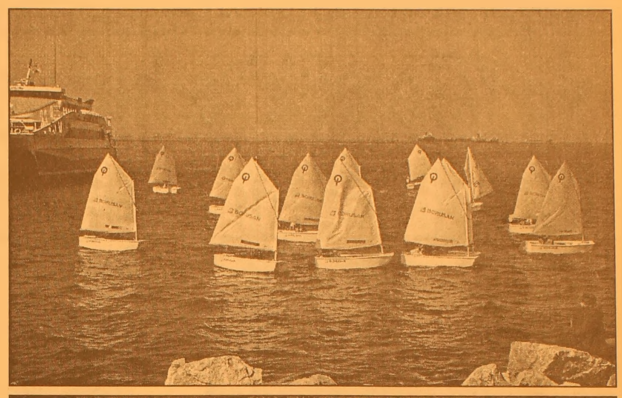

KSK MÜHENDİSLİK LTD. ŞTİ.
Sebahattin DOKSANBİR

Buderus
ISISAN
AKILLI ISITMA SİSTEMLERİ
YETKİLİ BAYİİ

DOĞALGAZ
KOMBİ
KAZAN
KALORİFER TESİSATI
KLİMA
HAVALANDIRMA
SIHHİ TESİSAT TAAHHÜT

DOĞALGAZ
BİZİM İŞİMİZ

Merkez: Gazcılar Cad. No:27 BURSA
Tel: (0.224) 220 61 53 Fax: 225 30 74
Şb: İstiklal Cad. Baytaş Körfez Sitesi
Blok 2 No:42 GEMLİK
Tel: (0.224) 514 85 57 Fax: 514 85 58

Gemlik Elazığlılar Derneği Başkanı Vedat Say, ilçedeki rahat ve huzuru bozmak isteyenlerin tahriklerine kapılmayacaklarını belirtti.

"Gemlik'te huzurun bozulmasını istemiyoruz"

Seyfettin SEKERSÖZ

Gemlik Elazığlılar Derneği Başkanı Vedat Say, ilçedeki rahat ve huzuru bozmak isteyenlerin tahriklerine kapılmayacaklarını belirterek, Gemlik'in düşman işgalinden kurtuluşunun 83. yılını hep birlikte kutladıklarını söyledi. Dernek Başkanı Vedat Say, bütün vatandaşlar gibi kendilerinin de son dönemde ülkedeki olayları büyük bir kaygı içinde takip ettiklerini belirterek güvenlik güçlerinin fedakar çalışmaları sayesinde beklenen tatsızlıkların yaşanmadığını söyledi. Emniyet güçlerine bu yönde destek verdiklerinin de altını çizen Say, *"Özellikle geçen hafta ilçemizde bir terör örgütünün yandaşları tarafından eylem yapılmak istenmesi Gemlik ilçesindeki rahatı ve huzuru bozmak amacıyla yapılmak istendiğini düşünüyoruz. Gemliğimize yurdumuzun dört bir köşesinden iş ve aş amacıyla gelip yerleşen bizler burada rahat ve huzur içinde yaşamaktayız. Biz gerektiğinde vatanımız için birer asker olmasını bilen bir milletin evlatlarıyız, yine gerekirse bizde Atamızın yaptığını yapmakta geri durmayız, ancak bu ve benzeri provokasyonlarla ülkemizde ki huzur ve kardeşliği bozmak isteyen odakların oyununa gelmek istemiyoruz"* şeklinde konuştu. Emniyet güçlerinin her zaman halkın güvenini sağlayabilecek güçte olduğunun bilinmesini isteyen Vedat Say, "Onları aldıkları önlemler için kutluyoruz, vatandaşlarımızın da bu tür provokasyonlara karşı sağ duyulu ve dikkatli olmalarını istiyoruz" dedi.

Telafer'de operasyonlar sürüyor

Irak'ın kuzeyindeki Telafer'de ABD ve Irak askerlerinin direnişçilere yönelik operasyonları sürüyor.
Telafer kentinde Amerikan ve Irak askerleri tarafından yürütülen ve direnişçileri hedef alan askeri harekat neticesinde halk, evleri boşaltırken ilk belirlemelere göre 145 direnişçi ölü olarak ele geçirildi. Telafer kentinde yaklaşık 3 haftadan bu yana operasyonlar devam ederken bu sabah saatlerinde Samarra bölgesinde büyük bir operasyon başladığı öğrenildi. Saldırılar çerçevesinde kenti boşaltan halk, şehir çevresindeki çadır kentlerde yaşıyor. Direnişçilerin, boşaltılan evlere ve yollara çok sayıda bombalı tuzak kurduğu öğrenildi. Geçtiğimiz hafta, direnişçilerin Telafer'de yola yerleştirdiği bir mayına çarpan askeri araçtaki ABD askerlerinden biri hayatını kaybetmişti.

RAMAZAN YAKLAŞIYOR

İMSAKİYE ÇEŞİTLERİMİZİ
GÖRMEDEN
KARAR VERMEYİN

BİR GÜNDE TESLİM EDİLİR

32 YILLIK TECRÜBEMİZLE HİZMETİNİZDEYİZ

Körfez Ofset
MATBAACILIK-YAYINCILIK-REKLAMCILIK
İstiklal Cad. Bora Sok. Akbank Aralığı No : 3/B GEMLİK
Tel : (0.224) 513 96 83 Fax : (0.224) 513 35 95

BAY MUSTAFA ÖZALP
EMLAK'TAN
Her Çeşit Emlak
Alım,Satım ve Kiralama
Hizmetleri
⇨ Daire ⇨ Dükkan
⇨ Zeytinlik ⇨ Arsa
⇨ Villa ⇨ Arazi
TAPU TAKİP İŞLERİ YAPILIR
ACİL SATILIK VE KİRALIKLARINIZ
İÇİN BİZİ ARAYINIZ
I. Kordon'da Asansörlü,
Kaloriferli. LÜKS EŞYALI
Satılık Daire
120m2 Asansör ve Kaloriferli,
I. Kordonda Satılık Daire
Tel:513 24 74 Fax: 514 10 21
GEMLİK / BURSA

ABONE OLDUNUZ MU?
Körfez GÜNLÜK SİYASİ GAZETE
OKUYUN - OKUTUN
ABONE OLUN

AKP İlçe Başkanı Enver Şahin, toplantıya AKP Grup Başkan vekili Faruk Çelik'in toplantıya katılacağını söyledi

Gemlik'in sorunları masaya yatırılacak

Seyfettin ŞEKERSÖZ

AK Parti İlçe Başkanlığının organize ettiği , yerelde ve genelde seçilmiş ile atanmışların bir araya geleceği toplantı düzenlendi. Belediye Kültür Merkezi'nde yarın yapılacak toplantı saat 17.00 de başlayacak.

Enver Şahin

Toplantı hakkında bilgi veren AK Parti İlçe Başkanı Enver Şahin, toplantıya, AKP Grup Başkanvekili Faruk Çelik, Bursa Milletvekilleri, Oda başkanları ile Muhtarlar ve İl Müdürleri ile ilçede bulunan ilgili birim müdürlerinin katılacağını söyledi.

Gemlik'te ilk kez yapılacak toplantının siyasi bir amaç taşımadığını ifade eden Şahin, sadece sorun ve düşüncelerin görüşüleceğini söyledi.

Gemlik'te en iyi ve güzeli yapmak için çaba sarf ettiklerini söyleyen Şahin, *"Seçilmeşlerle atanmışlar ilk kez bir araya gelerek ilçenin sorunları masaya yatırılacak, düşünceler alınacak ve varsa projeler görüşülecek"* dedi.

DEDİKODULARI KINIYORUM

AK Parti İlçe Başkanı Enver Şahin, son zamanlarda partisi ve kendisi hakkında çıkarılan ve asılsız olduğunu söylediği "Marmarabirlik'te seçim için liste oluşturuyor" dedikodularının kabul edilemez olduğunu söyledi.

Asılsız ve maksatlı çıkarıldığını söylediği bu dedikoduların gerçeği yansıtmadığını söyleyen Enver Şahin, *"Ne oda seçimleri, ne de Marmarabirlik seçimleri için girişimde bulunmadık, bu tür seçimlere de girmeye niyetimiz yoktur"* dedi.

Ankara, 3 Ekim'den tedirgin değil

Ankara, Türkiye'nin AB ile müzakere sürecini resmi olarak başlatacak Müzakere Çerçeve Belgesi'nin onaylanmasına ilişkin bir tedirginlik ya da endişe duymuyor. Dışişleri Bakanlığı yetkilileri, bugün Financial Times gazetesinde yer alan "Kıbrıs Rum kesiminin tanınması tartışmalarının ardından ortaya çıkan anlaşmazlığın, AB dönem başkanı İngiltere ile Fransa'nın aralarında sağladıkları anlaşmayla aşıldığı" yönündeki haberleri değerlendirdiler ve "Müzakere Çerçeve Belgesi'nin onaylanmayacağına dair en ufak bir emare olmadığını" kaydettiler.

AB dönem başkanı İngiltere'nin AB içinde bir uzlaşı arayışı içinde olduğunu, bu nedenle tüm AB üyeleriyle tek tek görüştüğünü ifade eden kaynaklar, müzakerelerin başlamasına ilişkin endişeleri olmadığını belirtirken, 3 Ekim'de müzakerelerin başlayacağını kesin olarak söyleyebilmek için Müzakere Çerçeve Belgesi'nin AB dışişleri bakanları tarafından onaylanması gerektiğini de hatırlattılar.

En ucuz 'doğalgaz' Bursa ve Eskişehir'de

Doğalgaz, konutlarda en ucuz yakıt olma özelliğini koruyor... Konutlarda en ucuz yakıt sıralamasında Bursa ve Eskişehir'deki doğalgazı bin kilokalori üzerinden 0.0576 YTL ile Eskişehir'de kullanılan Soma kömürü izlerken, Ankaralılar kullandıkları 0.0610 YTL maliyetli doğalgaz ile dördüncü, İstanbullular da 0.0613 YTL'lik doğalgaz ile ucuz yakıt kullanımında beşinci sırada yer alıyor.

Söz konusu illerde doğalgaz kullanımının ortalama verimliliği ise yüzde 93.Konutlarda en pahalı yakıtı, İstanbul'da 0.2918 YTL'ye kullanılan motorin oluşturuyor.

Bu arada en ucuz yakıt sıralamasında başı çeken Eskişehir ve Bursa'da kullanılan doğalgaz, İstanbul'da kullanılan motorinden yüzde 80 oranında daha avantajlı. Buna göre, motorin, doğalgazdan 5 kat daha pahalı.

Sanayide durum

Sanayide en ucuz yakıt, ortalama verimi yüzde 93 ve maliyeti 0.039978 YTL olan OSB proses, buhar ve elektrik üretimi olarak belirlendi.

Bunu, Botaş'ın 1000 kilokalori üzerinden 0.041215 YTL ile Botaş'ınsanayilere kesintisiz sağladığı doğalgaz, 0.045035 YTL ile Eskişehir'de kullanılan Soma kömürü, 0.045180 YTL ile İGDAŞ'ın kesintisiz doğalgazı, 0.049052 ile Ankara'da kullanılan ithal Güney Afrika linyit kömürü, 0.049128 YTL ile İstanbul'da kullanılan ithal Sibirya linyit kömürü izledi.

Konutlarda olduğu gibi motorin 0.244364 YTL'lik kullanım maliyeti ile sanayide de en pahalı yakıtı oluşturdu.

Motorine göre kıyaslandığında, sanayide ucuz yakıt sıralamasında ilk sırada yer alan OSB proses, buhar ve elektrik üretiminin yüzde 84 oranında daha ucuz olması dikkat çekti.

Kendi evlerinde,
yaşlı bayan veya çocuk bakılır.
Tel: 0 .543 835 52 73

GEMLİK Körfez GÜNLÜK SİYASİ GAZETE
ABONE OLDUNUZ MU?
ABONE OLUN
OKUYUN OKUTUN

Erdoğan'a suikast düzenlenecekti

Başbakan Recep Tayyip Erdoğan'ın 2005-2006 eğitim-öğretim yılının açılışını yaptığı Linyit İlköğretim Okulu'nda, silahlı protestocu paniği yaşandı. Mersin'den Kütahya'ya geldiği öne sürülen tabancalı bir kişi, tören alanının dışında slogan atmak isterken gözaltına alındı.

Başbakan Erdoğan, Linyit İlköğretim Okulu'nun ardından işadamı Nafi Güral tarafından 6 trilyon lira harcanarak yaptırılan Fen Lisesi'nin açılış törenine katıldı.

Erdoğan, geçmişte hortumculara giden paraların bugün hak sahibi olan vatandaşa ve çocuklarına kitap olarak geri döndüğünü söyledi. Başbakan Erdoğan, zamanında saman kağıdından teksir bulduklarında kendilerini şanslı olarak gördüklerini belirterek, "Şimdi 1. kalite kağıttan yapılmış kitaplar öğrencilerin sıralarında bekliyor" dedi.

Milli Eğitim Bakanı Hüseyin Çelik ise beyin gücünü, kalkınmanın bir unsuru olarak gördüklerini belirterek, "Türkiye olarak dışardan hazır teknoloji alan bir ülke olamayız. Biz mutlak suretle bilim üretmeli, onu teknolojiye uygulamalı ve başkasına satmalıyız. Bu yıl ilk defa TÜBİTAK'ın bütçesine 450 trilyonluk ek kaynak koyduk" şeklinde konuştu.

Bakan Çelik, eğitime destek kampanyasında hayırseverlere müracaat ettiklerini ve geri çevrilmediklerini ifade ederek, "Halk, bizim mesajımızı çok iyi anladı. Biz, devlet anlayışıyla her türlü fedakarlığı yapıyoruz. Başbakanımız, 'Bu ülke adına dilencilik yaparım bundan gocunmam' dedi. Aynı şeyi ben de söylüyorum. Geçmiştekiler yapmadı diye kimse 'Niye yapmadın?' demedi. Buna bakmadan, geceli gündüzlü koşmaya devam edeceğiz, çalışmaya devam edeceğiz" değerlendirmesini yaptı.

SILAHLI SALDIRGAN GÖZALTINA ALINDI

Başbakan Erdoğan'ın yeni eğitim-öğretim yılının açılışını yaptığı Linyit İlköğretim Okulu'nda silahlı bir protestocu gözaltına alındı. Tören alanının dışında bulunan M.B. (32) adlı şahıs, ruhsatsız silahla yakalandı. "Şehitler ölmez" şeklinde slogan atmak istediği öne sürülen Mersinli genç, korumalar tarafından etkisiz hale getirildi ve gözaltına alındı.

CHP, Meclis'i toplantıya çağırdı

CHP Genel Başkanı Deniz Baykal, teröristbaşı Abdullah Öcalan'ın İmralı'dan terör uygulanması konusunda talimat vermesinin demokrasinin bir parçası olarak değerlendirilmesinin yanlış olduğunu söyledi.

Baykal, TBMM'yi terör olayları konusunda toplantıya çağıracaklarını kaydetti.

Baykal, partisinin Merkez Yönetim Kurulu ve Grup Yönetim Kurulu'nun yaptığı ortak toplantı sonrasında bir basın toplantısı düzenledi.

Türkiye'nin bir süredir çok tehlikeli bir çatışma ortamına doğru sürüklendiğini belirten Baykal, bu gelişmeleri derin bir kaygıyla izlediklerini söyledi. Yeni şekillenen terör ortamının temel karakteristiğinin şekillenmeye başladığını ve bunun altındaki temel anlayışın, terör uygulamalarının belli bir siyasi projeyle doğrudan ilgili olduğunun görüldüğünü belirten Baykal, "Yaşanan terörün ayrılıkçı bir terör olarak uygulanmaya başladığı netleşmektedir. Bu netleşme, terörü uygulayanların ifadelerinden de anlaşılmaktadır" dedi.

Terörün eskiden devletin güvenlik güçlerini etkisiz kılmak için gerçekleşen çatışmalar şeklinde olduğunu, ancak şimdi yeni bir terör tablosu oluştuğunu ifade eden Baykal, "Artık toplumu tedirgin eden, suikastlar, patlamalar şeklinde bir terör ortaya çıkmıştır. Demiryollarına, karayollarına, özellikle turizm bölgelerine terör uygulamaları gerçekleştirilmiştir ve terör artık silahlı çatışma olmaktan kitlesel bir çatışma olmaya doğru sürüklenmiştir" şeklinde konuştu.

Türkiye'nin bin yıldır sürdürülen beraberliğinin bu tür olaylarla bir anda kaybedilmeyeceğini de dile getiren Baykal, bu olayların önlenmesi için, olanların doğru değerlendirilmesi ve doğru politikaların kararlılıkla uygulanması gerektiğini söyledi. Hükümetin sergilediği tavrın güven verici bir tavır olmadığını savunan Baykal, hükümetin 'Görmezden gelme, yok sayma' şeklinde bir tavır takındığını söyledi.

EFE MOTOR
BİSAN - RAMEX
YETKİLİ BAYİİ

Kredi kartına 12-18 ay taksitle
50-100-125-150 CC Pacific - Ramex Cup
Ramex Scooter - Bane Coper Modelleri ile Hizmetinizde
Anadolu Cetelem ile 24 ay vadeli satışlar
Yalova Yolu 1. Km Umurbey Altı
Tel: 0.224 514 22 87

AKÖZ İNŞAAT MALZEMELERİ
Hulusi ATEŞ

- Marshall, Akçalı inşaat boyaları
- Sıhhı Tesisat Malzemeleri
- Kat Kaloriferi
- Doğalgaz Sobası
- Kalorifer Petek ve Malzemeleri
- Baymak Kombi ve E.C.A
- Banyo Dolabı

DOĞALGAZ DÖŞEME, MÜHENDİSLİK HİZMETLERİ
ONARIM İŞLERİ - BOYA BADANA İŞLERİ
İTİNA İLE YAPILIR
Irmak Sok. Yeni Pazar Cad. No:58 GEMLİK
Tel: (0.224) 513 68 30

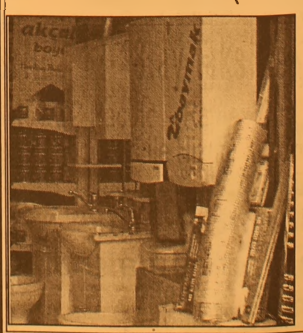

İş kurmak isteyenler sanal alemde

İnternet siteleri girişimci ile iş olanaklarını buluşturan yeni başvuru adresleri oldu. Siteler sermayesi olup iş kurmak isteyenlere yeni pazar olanaklarını sunuyor.
İnternet siteleri girişimci ile iş olanaklarını buluşturan yeni başvuru adresleri. Siteler sermayesi olup, iş kurmak isteyenlerden yeni pazarlara ulaşmak isteyenlere kadar her alanda hizmet veriyor.
Girişimciler için internet ortamındaki siteler buluşma noktası oldu. İnternet girişimcilere gerçek anlamda sınırları ortadan kaldıran, bilginin evrensel ölçüde paylaşımına olanak tanıyan, uçsuz bucaksız bir iletişim platformu sunuyor.
Küçük yada orta ölçekli sermaye birikimiyle kendi işini kurmak ya da iş alanını değiştirmek isteyen girişimciler için de artık bu sanal dünya ortak bir buluşma noktasına dönüştü. Sadece girişimciler değil, yeni pazarlara ulaşmayı hedefleyen markalar da bu kanalları kullanarak girişimcilerle buluşuyor.
Son yıllarda girişimcilere hitap eden birçok internet sitesi faaliyete geçti.
Uluslararası Franchise Derneği de (UFRAD) bir çok çalışmaya imza atıyor. "'www.ufrad.org" internet adresinde yüzlerce franchise veren markayı girişimcilerle buluşturan UFRAD, yenigirisimciler.com portalı ile de girişimcileri eğitmeyi ve yeni yatırım alanlarını girişimcilere göstermeyi hedefliyor.
UFRAD Başkanı Mustafa Aydın internetin artık girişimciler için vazgeçilmez bir hal aldığını belirtiyor. Özellikle 2002 yılında işsiz kalan beyaz yakalı sınıfın, sanal dünyadaki iş fırsatlarını değerlendirdiklerini ve bu alandaki site sayısının artmasına neden olduğunu anlatan Aydın, " 2002'de beyaz

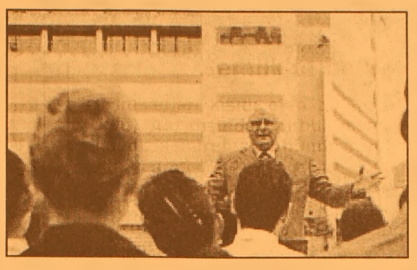

yakalılar işsiz kaldıklarında önemli bir girişimci potansiyeli yarattılar. Bu insanların sermaye sorunları olmadığı gibi kurum kültürüyle yetişmişlerdi.
Bu yüzden kurumsallaşma şansları çok yüksekti. Bu grup sanal dünyadaki girişimci sitelerini hızla büyüttü ve profesyonelleşmelerini sağladı. Markalar da yeni gelişen franchise sistemiyle birlikte kendilerine nitelikli girişimcilere artık sanal dünyadan ulaşmayı hedefliyorlar" diyor.
Departman Medya Yönetici Ortağı ve Yenigirisimciler.com sitesinin yöneticisi Bülent Kızanlık ise, sitesinin bir yıl önce faaliyete geçmesine rağmen hızlı bir büyüme sürecine girdiğini söyledi.
Kızanlık, bugün 200'ü aşkın marka ve 2 bin üyelerinin olduğunu belirterek, "Site ilk kurulduğunda internet kullanımı yoğunlukla ya eğlence ya da alışveriş odaklıydı. Spesifik sitelerde belli bir ziyaret yoğunluğuna ulaşmak kolay değildi. Çünkü kriz döneminde KOBİ potansiyeli zarar görmüştü.
Yeni irişimciler.com'da bu süreçteki bir projeden doğdu. Site gi-rişimcilerin ve markaların üye olup buluştukları bir yer. 200'ü aşkın marka 2 bine doğru giden girişimci üyemiz var" diye konuşuyor.

Petrolün maliyeti yüzde 24.8 arttı

Uluslararası piyasada yüksek seyreden hampetrol fiyatları nedeniyle, Türkiye'nin petrol faturası kabarmaya devam ediyor.
Devlet İstatistik Enstitüsü verilerine göre, Türkiye'nin, Temmuz ayında ithal ettiği petrolün maliyeti, bir önceki aya göre yüzde 24.8, geçen yılın aynı ayına göre ise yüzde 66.3 oranında artış gösterdi.
Petrol ithalatı için 2005 yılının Ocak ayında 488 milyon dolar, Şubat'ta 436 milyon dolar, Mart'ta 666 milyon dolar, Nisan'da 728 milyon

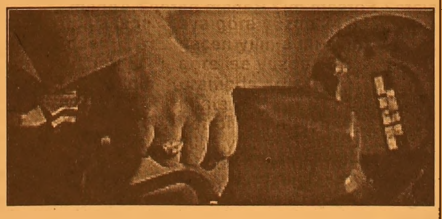

dolar, Mayıs'ta 754 milyon dolar, Haziran'da 715 milyon dolar para ödeyen Türkiye'nin petrol ithalat maliyeti, Temmuz ayında 892 milyon dolara yükseldi.
Türkiye'nin birikimli petrol ithalatının tutarı da, 2005 yılının yedi ayında, geçen yılın aynı dönemine göre yüzde 41.68 artarak, 4 milyar 679 milyon dolara yükseldi.
Öte yandan Brent türü Kuzey Denizi petrolün Türkiye'ye varil maliyeti Temmuz ayında, bir önceki aya göre yüzde 3.6 artarak 50.7 dolardan 52.5 dolara çıktı.

GRUP AİLE
ÇAY BAHÇESİ
Cemiyetlere sandalye, masa, meşrubat, çerez temin edilir.
CEMİYET ORGANİZASYONU YAPILIR
Tel : (0.224) 513 06 70
GSM : (0.537) 491 31 30

KAYIP
Samsun Vezirköprü Nüfus Müdürlüğü'nden aldığım nüfus cüzdanımı kaybettim. Hükümsüzdür.
Fazlı ACIMAZ

Barbarosca

Barbaros BALMUMCU

Gemlik'te bir ilk

İmkanları kısıtlı olan bir kişinin (İhsan Ünlü) yurt dışından futbol takımı getittirdi. İlçemizin kuruluş gününde bize güzel bir gün yaşattı.

Hem ilçemizin kuruluşunu, hem de ALTIN ZEYTİN festivalini kutladık.

Kuzey Kıbrıs'tan Akdeniz Spor Birliği Bayan Takımı'nı misafir ettik.

Kafile, uçakla Ankara'ya, ordan kiraladıkları bir otobüsle saat: 21.30'da ilçemize geldiler.

Sayın Zeytinspor Kulüp Başkanı İhsan Ünlü tarafından karşılanan kafile, akşam yemeği ile ağırlanmasından sonra Hasanağa Kampı'nda ayrılan yerlerinde istirahate çekildiler.

Kafile, sabah kahvaltısından sorna 2 mihmanın eşliğinde güzel ilçemizi gezdi.

Bu ana kadar Kıbrıs Futbol Federasyonu her saat arayıp, durulları hakkında bilgi aldı.

Acaba diyorum bizim Gemlikspor'da böyle bir seyahat gerçekleştirse, sponsor bulabilirmiyiz?

Maç oynandı. Netice hiç mühim değil 5-2 gibi skorla bitti. Bizim bayanlarımızın futbolu daha iyiydi.

Kıbrıs Takımı'na kupasını ve şilti verildikten sonra, *'Sizi her zaman burada görmek isteriz'* şeklinde konuşularak onure edildi.

Sayın Gemlik Kaymakamız, misafirlerinin gelmesi nedeniyle karşılaşmalara gelemediler.

Sayın Mehmet Baygül'e şunu belirtmek isterim; Zeytinspor'a yaptığınız yardımdan dolayı teşekkür ederiz.

İlçe Milli Eğitim'e, Hasanağa Kampı Müdürü'ne, Kıbrıs Türk Takımı Kafile Başkanı'na Zeytinspor bayrağı ve şilt verildi.

Şilt almak güzel bir olay ne varki, bu köşeden bu güzel günlerdeki 3 gün içerisinde çok güzel bir futbol şöleni yaşayabilirdik.

Neden bu işi bu kadar hafife alıyoruz. Hiç olmazsa ilçemizde bulunan emekli futbolcuların çıkaracakları takımlarla şölene katkı verebilirlerdi.

Eğer ömrüm olursa önümüzdeki sezor böyle futbol şölenleri yaşayabilirmiyiz bilemiyorum!

İstememin bir nedeni var; Büyük makam sahipleri belirli yerlerde gazete sutünlarında, spora daha çok önem verileceğini defalarca söylediler. Onun için hem hatırlıyor, hem izliyorum.

5 ay kurulan Kıbrıs Akdeniz Spor Birliği ancak bu kadar olurdu. Genç bayanlar ellerinden geleni yaptılar.

İlçemizi ziyaretlerinden son derece memnun olduklarını belirtmek isterim.

Kuzey Kıbrıs Takımı, Gemlik'e ilk yurtdışından gelen takım olarak bellekle-rimizde kalacaklar.

Bizim iki kardeş şehrimiz var. Biri Yunanistan, öteki Romanya'dan. Seneye herhalde bu iki kardeşşehirden belediyemiz tarafından futbol takımları da davet edilir de kutlamalar biraz daha renkli olur.

Hadi hayırlısı.

KAYIP
Nüfus cüzdanımı kaybettim. Hükümsüzdür.
Nazıl YAŞAR

Çocuğunuz çok sinirli ve saldırgansa

"Çocuğum pek hırçın ve saldırgan" diyorsunuz; ama peki bunun sebepleri hakkında neler biliyorsunuz? Acaba, onu saldırganlaştıran faktörler neler? Hemen her dönemde anne-babalar çocuğunun saldırganlığından şikayet eder. Fakat genellikle ebeveynler, çocuklardaki saldırganlığı pekiştiren unsurun kendi tepkileri olduğunu fark edemezler. Hatta bu saldırganlığı durduramadıkları gibi artırdıkları da görülür.

Hemen her çocuğun hareketlendiği ve hareketlenirken sert tepkilerde bulunduğu dönemler vardır. Özellikle henüz konuşma becerisi gelişmeyen bebeklerde bu tepkileri görmek daha mümkündür. Bu tarz bir durumda çocuğa veya bebeğe saldırgan etiketi yapıştırmak hatadır.

Unutulmamalıdır ki; saldırganlık kimi zaman psikolojik destek gerektiren, kimi zaman ise ebeveynin doğru tutumları ile düzelebilecek bir davranış bozukluğudur. Bu sebeple çocuğun en ufak bir tepkisiyle saldırgan olduğunu kabul etmek ve bunu dile getirmek çocukta bu davranışa dair kabul oluşturur. Kendini saldırgan olarak kabul eden çocuk ise kendisini engellemek zorunda hissetmez.

Kimdir saldırgan çocuk?

Saldırgan çocuk başkalarına zarar vermeye çalışır, tekmeler, ısırır, tükürür. Sözlü saldırılarda bulunur.

Sürekli saldırgan olan çocuk toplum kurallarına uymak istemez. Genel olarak gergin, mutsuz ve geçimsizdir. Çevresindekilerle iletişime girmekte zorlanır ve genellikle insanlarla sürtüşür. Her an kavgaya hazırdır. Sürekli ceza görür, fakat bundan rahatsızlık duymamaya başlar. Sorunlarını konuşarak halletme eğilimi yoktur. Arkadaş ilişkileri zayıftır. Bedensel gücüne çok fazla güvenir.

Saldırganlığın nedenleri ne olabilir?

1. Organik nedenler: Beyin zarının iltihaplanması gibi sorunlar saldırganlığa neden olabilir. Bu sebeple böyle bir durumda ilaçlı tedavi gerekebilir.

2. Çocuğun biriken enerjisini nasıl boşaltacağını bilememesi: Saldırganlığın en önemli nedenlerinden biri budur. Bilindiği gibi çocuklar çok hızlı büyür. Bu bedensel büyüme ile birlikte çocuğun enerji birikimi de artar ve böylece çocuk enerjisini boşaltacak kaynak arayışına girer. Meşru bir kaynak bulamayan çocuk meşru olmayan yolları; yani bize taşkınlık olarak görülen davranışları sergilemeye başlar. Çocuk bu şekilde enerjisini boşaltırken yaptığının doğru olmadığının tam olarak bilincinde değildir. Ebeveynin tepkileri ile çocuk taşkınlığının farkına varır ve çoğu zaman bu farkındalık davranışın devamını sağlar. Yapılması gereken çocuğa enerjisini boşaltacak meşru kaynaklar sunmaktır. Mesela; çocuğu spora yönlendirmek, kumla oynamasına müsaade etmek gibi... Ebeveynin bu tarz imkanları yoksa en azından eve kum torbası almak veya çocuğun sık sık banyoya girmesi için onu teşvik etmek, ebeveyn ile çocuğun boğuşması vs... çocuğun enerjisini boşaltabileceği kaynaklardır. Bu şekilde enerjisini boşaltabilen çocuk farklı bir neden olmadığı sürece sakinleşebilecektir

3. Çocuğun saldırgan birini model alması: Bu model çocuğun kendi ebeveyni olabileceği gibi, arkadaşı, bir yakını veya Tv kahramanı olabilir.

4. Tv'deki şiddet görüntüleri: Çocuğun seyrettiği Tv programları kontrol altına alınmalıdır. Veya istemsiz seyir durumunda ebeveyn saldırganlık içeren görüntüleri yorumlamalı, doğru olmadığını vurgulamalıdır.

5. Çocuğun şiddete maruz kalması.

6. Aile içindeki tartışmalı ortam: Evdeki gerilim huzursuzluğa ve öfkeye; öfke de saldırganlığa neden olabilir.

7. Çocuğun arkadaş çevresinin hatalı tepkilerde bulunması,

8. Şiddete tahrik eden ortam: Çocukla alay edilmesi, çocuğun hoş olmayan sözcüklere muhatap kılınması gibi...

9. Ebeveynin saldırganlığı pekiştiren tepkileri: Mesela çocuğun öfkeyle istediği şeyleri anında yapmak gibi. Bu durumda saldırganlık davranışı ödüllendirilmiş olur.

Saldırganlığın önüne nasıl geçebiliriz?

1- Öncelikle saldırganlığa neden olan faktör belirlenmeye çalışılmalıdır. Ebeveyn bu konuda gerekirse bir uzmandan yardım talep edebilmelidir.

2- Çocuğa spor, kumda oynama, kum torbasını yumruklama, boğuşma gibi enerjisini boşaltabileceği kaynaklar sunulmalıdır.

3- Çocuğun seyrettiği Tv programları, girdiği arkadaş çevresi kontrol altında tutulmalıdır. Fakat kontrol altına alma işlemi; çocuğa baskı yapmadan, onu tatlı ve tahrik etmeyen bir şekilde yönlendirerek olmalıdır.

4- Aile içindeki ortam huzurlu kılınmalıdır. Aile içinde şiddete son verilmelidir.

5- Saldırganlığa aynı şekilde cevap verilmemelidir. Saldırgan tepkileri olan çocuk ile konuşulmalı, kesinlikle dayak atılmamalıdır.

6- Saldırganlıkla çocuk amacına ulaşamamalıdır.

HAÇİN (117)

Yazan : Zebercet COŞKUN

Yürüyoruz. Miss Agopyan dönüp dönüp bakıyor ardına. Gözleri kan çanağı. Hayriye ablanın da gözü aşağıda... Benim de... Sevdiklerimiz orada kaldı biz gidiyoruz. Kim bilir nereye? Biz önde Hasan onbaşı ardımızda yokuşu tırmanıyoruz. Yollarda ölüler var. Onlardan mı, bizden mi bilemiyorum. Kıvrılmış,kalmış kimi, kiminin bacakları kaskatı açılmış. Kan, hep kan...

Tepeye çıktık, serin bir rüzgar esiyor burada. Hava gül kokuyor. Kan kokuları, barut kokuları aşağıda kaldı. İri, pembe güller her yanı sarmış. Dövüş buraları yakıp kavurmamış daha.

- Miss Cold! Biri sesleniyor aşağıdan.
- Ne var? Ellerini ağzının iki yanına dayadı miss Cold.
- Gaz nerede?
- Aşağı mahzende var... Mutfakta da olacaktı...

Oracığa oturduk. Soluk soluğa kalmıştık. Hasan onbaşının acelesi var. Sıkıştırıyor bizi, ama kalkamıyoruz yerimizden. Başım dönüyor, içim bulanıyor benim.

Öğle sıcağı, güneş tam tepemizde, ama bu tepe çok esintili, sıcaklamıyoruz. Rüzgar mis gibi kokuyor, yerler pembe gül yapraklarıyla dolu. Katmer güller boyunlarını eğmişler, rüzgar estikçe savruluyorlar o yana bu yana.. Hiç konuşmuyoruz, ben toprağın üstüne boylu boyunca uzandım. Miss Cold hep aşağılara bakıyor. Mektepten yana. Benim de gözüm aşağıda ama, ben sol yanabakıyorum. Tepedeyiz, çok yüksekteyiz biz. Bostanlık çayı aşağıda ince ince akıyor. Çayın kıyısındaki toprak yolu bile görebiliyorum. Kirkot mahallesine iner bu yol. Haçin görünmüyor bu tepeden, kalenin üstü görünüyor, bir de Manisane. Gözümü ayıramıyorum Manisane'den. Babamları ilk topladıklarında oraya götürmüşlerdi. Belki yine buradadır babam. Hiç kıpırtı yok, belli ki boş Manisane.. Bir koku geliyor burnuma, gül kokularını bastırıyor, hem de gitgide fazlalaşıyor. Bez kokusu bu. Bakınıyorum, bez yanıyor bir yanlarda. Manisane'nin dibinden iki adam çıktı. Olduğu gibi görüyorum onları tepeden. Omuzlarında tüfekleri var.

Seslensem mi? Rüzgar sesimi ulaştırır mı ola onlara? Sorsam mı? Babam nerde? Annem, kardeşlerim nasıl. Başımı uzattım, bakıyorum tepelerinden. Görmüyorlar onlar, bir gül fidanlarının arasında oturuyoruz.

- Miss Cold! mektep yanıyor... Dumanı görmüştüm. Yine o bez kokusu...

Mavili bir duman döne döne yükseliyor, kimse ses etmiyor benden başka. O sırada Hasan onbaşı geldi. Ekmek getirmişti.. Mektebi, yangını her şeyi unuttum, uzandım, kaptım bir parça...

- Çökelek de var. Sıkı doyurun karnınızı!

Yiyemiyorum, birden tıkandım. Sonra duman boğuyor insanı. Rüzgar hep buyana esiyor. Kalktık yerimizden. Ellerim çizik çizik olmuş ama, acı duymuyorum. Miss Cold ayakta dikiliyor, gözü aşağıda... Mektebin çatısı alev alev yanıyor. Çıtırtısını işitiyoruz. Ben bir lokma daha ısırdım. Kımıltısız bakıyorlar hocalar aşağı. Alevler gökyüzüne doğru dil uzatıyor. Çöküverdi Miss Cold toprağın üstüne. Hıçkıra hıçkıra ağlıyor şimdi... Koca Miss Cold...

<<Tıpkı benim gibi ağlıyor...>>

ON ALTINCI BÖLÜM

Dört beş gün var ki Rumlu'da Naime. Süleyman'ların evde... bir aya yakın dağlarda gezdi. İsmail tanıdığı bir köylünün evine bırakıyor onu, sonra gelip alıyor. Ardından bir başka köy, bir başka ağanın evi... böyle böyle Rumlu'ya dek getirdi. İsmail'in şimdi içi rahat. Bacısını Vehpi efendilere bıraktı, gitti.

Yağmur yağıyor, gökyüzünde kara bulutlar var. Bir ışıyor, bir gümbürdüyor gök. Naime Vehpi efendilerin üst kata çıktı. Süleyman'ın karısı ve aynı odada yatıyorlar geldi geleli. Karşı oda Bekir'le annesinin. Vehpi efendi aşağıdan yukarı hiç çıkmıyor. Mutfak, oturma odası ve yemek odası olarak kullandıkları yer odasında sabahlıyor.

<<Er kişi kapı önünde bekçilik etmeli ki çoluk çocuk ırahat uyku uyusun! Aşağı, dövüşe inemiyor, hiç olmadık namusumuzu bekleyek!>>

Vehpi efendi evde yok. Süleyman'ın karısı ile annesi ocağın üstüne bir saç koymuşlar, ekmek ediyorlar. Kaynana açıyor, gelin pişiriyor yufkaları. Odanın tek penceresi ardına dek açık, serin bir rüzgar esiyor ocağa doğru, yine de iki kadın ter içindeler. Gelinin yanakları al al olmuş, kolunun yenini yüzünde gezdiriyor. Dışarda hava karadıkça kararıyor. Odanın içindeki rüzgar daha serin esmeğe başladı.

- Nerde ola bu oğlan?

Gelin bir şey söylemedi, kolunun yeni ile yüzünü sildi.

- Nerde kaldı? Hava kötülüyor.. bir yanlara tıkılır, ıslanır!

Kaynanasının yüzüne dik dik bakıyor gelin. Aylar var ki gözleri ile konuşur oldular. Kaynana da baktı geline. Ne düşündüğünü biliyor. <<Süleymanı sormuyon aylar oldu... Ölümüdür, dirimidir? Bu yağmurda nerelere sığınır Süleyman? Haçin önlerinde, topun başında, yağmurun göbeğinde...>> Böyle geçiriyor gelin içinden, biliyor kaynana. O da gözleri ile cevaplıyor onu. <<Top başında o... Yeni korkulu değil... ben yaşıyorsam Sultan'ıma yanıyom... Bebesine yanarım, onlar için göz yaşı dökerim... Yok, töbe! Bebe ne ki? Şuncacık et parçası. Tanrıma karşı mı çıkayım? Bin bebe kurban gitsin Sultanıma!.. Saçı telli, eli kınalı Sultanıma!.. Gelin kızıma... Kadın kızıma...>>

Devamı Yarın..

Yanlış zayıflama yöntemlerine dikkat

Denizli Devlet Hastanesi (DDH) Beslenme Uzmanı Hasan Yıldız, rantı oldukça yüksek olan zayıflama sektörünün, kişileri, yanlış beslenme ve hayat tarzına sürüklediğini söyledi.

Rantı oldukça yüksek olan zayıflama sektörlerinin her geçen gün yeni bir zayıflama ve diyet ürettiklerini, bunların da yalnızca maddi çıkarlı olduğunu savunan Denizli Devlet Hastanesi Beslenme Uzmanı Yıldız, "Bu pazardan pay kapma savaşı içindeki kurumlar, bilimsel bir dayanağı olmayan birçok yöntemi kullanmaktan

çekinmemektedir. Bu da bireyleri ve dolayısıyla toplumu etkileyerek kişileri yanlış beslenme ve yanlış hayat tarzına sürüklemektedir. Dikkat edildiğinde, bu tür işletmelerin genelde parayı devamlı gelen müşterilerinden kazandıkları görülür. Bunun sebebi kısa sürede çok düşük kalorili diyetlerle kilo vermeleri ve sonuca ulaştıktan sonra bu kiloyu koruyamamalarıdır" dedi.

Bu tür diyetlerin insan sağlığına etkilerini fırlatılan bir bumerangın yakalayamayıp başa çarpması gibi değerlendiren Yıldız, "Bu tür beslenme programı uygulandığında vücut. metabolizmayı inanılmaz bir şekilde azaltarak korumaya geçer ve yaşam çok az gıdayla sürdürülmeye programlanır. Her insanın sahip olduğu bir bazal metabolizma hızı ve aktif enerjisi vardır. Bazal metabolizma

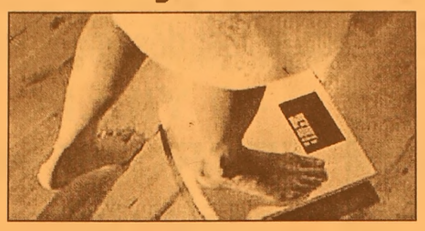

hızı, 24 saat boyunca bir insanın istirahat halindeyken harcadığı ve sadece organların yaşamsal fonksiyonlarını sağlıklı bir şekilde sürdürebilmeleri için gerekli enerji miktarıdır. Bu hızı etkileyen etmenler yaş, boy, cinsiyet, aktivite ve beslenme öyküsüdür. Aktif enerji ise günlük tempoyla harcanan enerji miktarıdır. Ve bu diyetler adıyla pazarlanan diyetlerin hepsi bazal metabolizma hızından çok daha düşük kalorili diyetlerdir. Bu nedenle insanlara iki haftada 5-8 kilo gibi uçuk rakamlar telaffuz etmektedirler" şeklinde açıklamalarda bulundu.

Beslenme Uzmanı Yıldız, yanlış diyet uygulaması nedeniyle daha sonra birçok sorunlarla karşılaşıldığını söyleyerek, "Kilo kaybının sonrasında ise bazal metabolizma hızının altında bir kaloriyle diyet yapıldığında da, vücutta kıtlık metabolizması dediğimiz bir metabolizma çatışmaya başlar. Siz hızla kilo verirken vücut kıtlık var, yağ depola emri alır. Vücut aldığı enerjiyi yağdan gelenini ve karbonhidratlardan gelenini depolayarak proteini enerji olarak kullanmaya başlar ve vücut siz farkında olmadan yağlanmaya başlar. Ve proteinler enerji olarak kullanıldığı için, vücut kas ve su kaybettiği için siz kilo verdiğinizi zannedersiniz. Sadece bunu da yapmaz ve ileride yine aynı durumla karşılaşırım diyerek çoğu zaman daha fazla kilo almaya vücudu programlar" dedi.

Kilo vermede önemli olanın yaşama hareket katılması olduğunu kaydeden Yıldız, "Özellikle teknolojik gelişmelere paralel olarak artan obeziteye karşı ufak ama yararlı alışkanlıklar edinilebilir. Kısa mesafelerde araba kullanılmaması, asansör yerine merdiven tercih edilmesi gibi. Egzersizle kastedilen aerobik tarzda egzersiz olup, bu egzersizler vücuda oksijen kazandırır. Bu egzersizlerin özelliği, belli bir sürede belli bir program dahilinde sadece nabız artışını hafifçe yükselten egzersizlerdir" diye konuştu.

İyi ve sağlıklı bir diyet programının asla açlık hissi uyandırmadığını ve sağlıklı bir şekilde haftada 1 kilogram verilebileceğini belirten Yıldız, "Bu tür beslenmeyi yaşam tarzı haline getirmek gerekmektedir. Ve şu da bir gerçek ki devamlı bu tür diyetleri uygulayıp kilo alıp, veren insanlar eğer bu diyetleri uygulamasalardı bugün daha az kilolu olurlardı. Bu nedenle kilo vermek isteyen kişiler öncelikle sağlık kontrollerini yaptırdıktan sonra bir diyetisyene başvurmalı ve kendilerine özgü diyet programlarını almaları gerekmektedir" dedi.

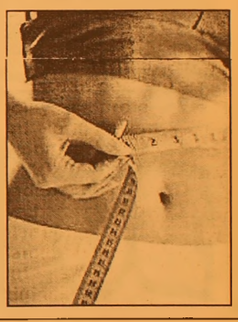

GEMLİK REHBERİ

GEREKLİ TELEFONLAR	
İtfaiye	110
Polis İmdat	155
Jandarma İmdat	156
Jandarma K.	513 10 55
Polis Karakolu	513 18 79
Gar. Kom.	513 12 06

KAYMAKAMLIK	
Kaymakamlık	513 10 51
C.Savcılığı	513 10 53
C.Savcı Yrd.	513 29 54
Emniyet Müd.	513 10 28

ULAŞIM	
METRO	513 12 12
Aydın Turizm	513 20 77
Süzer Turizm	512 10 72
Kanberoğlu-Esadaş	514 45 49
Anıtur	514 47 71
Kamil Koç	513 35 71

HASTANELER	
Devlet Hastanesi	513 92 00
SSK Hastanesi	513 23 29
Mer.Sağ.Ocağı	513 10 68

TAKSİLER	
Körfez Taksi	513 18 21
Çınar Taksi	513 24 67
Güven Taksi	513 32 40
Gemlik Taksi	513 23 24
Manastır Taksi	514 35 50

RESMİ DAİRELER	
TEK Arıza	513 20 66
TEK İşletme	513 45 03
Statyum	514 00 95
Orm.Böl.Şef.	513 12 86
Milli Eğt. Md.	513 11 74
Halk Kütüphane	513 13 53
Askerlik Şb.	513 10 57
Karayolları	513 13 08
Liman Baş.	513 11 33
Mal Müd.	513 10 95
Nüfus Md.	513 37 42
Özel İd. Md.	513 15 07
Tapu Sicl. Müd.	513 14 14
Müftülük	513 13 64
Gümrük Md.	524 85 86
Tekel Md.	513 10 42
Ver. Dairesi Md.	513 10 92
İlçe Tarım Müd.	513 11 86
İlçe Seç. Md.	513 77 77
Halk Eğitim Müd.	513 18 46

BELEDİYE	
Santral	513 45 21 -23
Başkanlık	513 45 20
Zabıta	513 24 32
Otobüs İşlet.	513 45 21-122
Su İşlet.	513 45 21 - 115
İtfaiye	513 23 25
Muhasebe Md.	513 45 21 -182
Yazı İşl. Md.	513 45 21 -111
Su Arıza	Yalnız 185

DENİZ OTOBÜSÜ	
Bursa	256 77 84
Mudanya	544 30 60
Yenikapı	(212) 516 12 12
Yalova	(226) 811 13 23
İDO İmam Aslan Dinlenme Tes.	513 23 94

VAPUR - FERİBOT	
Yalova	(226) 814 10 20
Topçular	(226) 363 43 19
Eskihisar	(262) 655 60 31

OTOBÜS	
Şehirlerarası	261 54 00
Otobüs Terminali	(18 Hat)

TÜP DAĞITICILARI	
Aygaz	513 12 95
Tekgaz	513 16 37
Ocakgaz	513 16 37
Ergaz	513 88 43
İpragaz	513 22 59
Habaşgaz	513 45 46
Yeni Likitgaz	513 65 00
BP Gaz	514 59 81
Bütünler Likitgaz	513 80 00
Akçagaz	514 88 70
Totalgaz	514 17 00
AKCAN PETROL	513 10 79
YERLİYURTLAR PETROL	513 30 33
TUNCAY OTO GAZ	513 14 25

NÖBETÇİ ECZANE

13 EYLÜL SALI
MELİS ECZANESİ

GEMLİK Körfez Günlük Siyasi Gazete

YEREL SÜRELİ YAYIN
YIL : 33 SAYI : 2234
FİYATI : 0.25 YTL. (KDV Dahil)
Sahibi : Kadri GÜLER
Sorumlu Yazı İşleri Müdürü : Serap GÜLER
Haber Müdürü : Seyfettin ŞEKERSÖZ
İstiklal Cad. Bora Sok. No:3/B
Tel : 513 96 83 Fax : 513 35 95 GEMLİK
Yönetim ve Basım Yeri : KÖRFEZ OFSET
Matbaacılık-Yayıncılık-Reklamcılık Tesisi
İstiklal Cad. Bora Sok. No:3/B GEMLİK
(Dini bayram Günleri ve Pazar günleri yayınlanmaz)

ALTAN TİCARET

Demirdöküm Doğalgaz Kombi - Doğalgaz Kazanları- Brülörler - Radyatör - Doğalgaz Sobaları - Spit Klımalar- Doğalgaz tesisat döşeme işleri - Her Çeşit Sıhhı Tesisat

40 YILLIK TECRÜBE ve GÜVEN

Evlere- işyerlerine- Sitelere Garantili Doğalgaz bağlama Hizmetleri

ALTAN TİCARET
İstiklal Caddesi No: 49
Tel. 513 12 81 GEMLİK

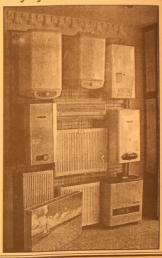

BÜCÜRÜK

GEMLİK SHOP

HİZMETE AÇILDI

0-13 YAŞ ÇOCUK GİYİMİNDE ARADIĞINIZ HERŞEY!

Balıkpazarı 1 Nolu Cad. No:87
(Balıkpazarı Cami karşısı)
GEMLİK
Tel: 0.224 513 65 28

Ücretsiz ders kitaplarının bazı köylere ulaşmadığı bildirildi

Ders kitaplarının dağıtımı devam ediyor

2005-2006 eğitim ve öğretim yılının başlaması nedeniyle, kayıtlarını geç yaptıran öğrencilere de ücretsiz ders kitapları dağıtılıyor. *Syf 3'de*

GEMLİK

GEMLİK'İN İLK GÜNLÜK GAZETESİ

Körfez

TARAFSIZ SİYASİ GAZETE

14 Eylül 2005 Çarşamba

25 YKr. (250.000 TL.)

Açlık sınırı enflasyonu 2'ye katladı

Türkiye Kamu-Sen'in her ay düzenli olarak yaptırdığı Asgari Geçim Endeksi'nin Ağustos ayı sonuçlarında, 4 kişilik bir ailenin asgari geçim haddi bin 809 YTL olarak belirlendi. çalışan tek kişinin yoksulluk sınırı 896.67 YTL'ye yükseldi. 4 kişilik bir ailenin asgari geçim haddi ise bin 809 YTL olarak belirlendi. Sayfa 9'da

Başbakan Tayyip Erdoğan'a Kütahya'da suikast girişiminde bulunan Mustafa Bağıdat'ın silahı incelendi

Silah kuru sıkı çıktı

Başbakan Recep Tayyip Erdoğan'a yönelik Kütahya'da suikast girişimi hazırlığında olduğu iddiasıyla tutuklanan Mustafa Bağdat'tan ele geçirilen silahın laboratuar incelemesi tamamlandı. Silahın kuru sıkı tabanca olduğu belirtildi. Yapılan incelemede, silahın kuru sıkı tabanca olduğu belirtilirken, kuru sıkı tabancalarda mermi çekirdeği çıkışını engelleyen artı şeklindeki demirin meka nizma içerisinden söküldüğü kaydedildi.

Mustafa Bağdat, suikast girişini iddiasıyla tutuklandı

Silahta merminin hız ve hedefini ayarlayan "yiv ve set"in bulunmadığı vurgulanırken, ayrıca şarjörde ele geçirilen fişeklerin kuru sıkı tabancaya ait fişek olduğu, ancak ucuna şarapnel adı verilen ve av tüfeklerinde kullanılan "saçma"ya benzeyen metal parça yerleştirildiği belirtildi. Raporda, ateşli silahlarda yer alan bir merminin çıkışından sonra hazneye diğer mermiyi almayı sağlayan mekanizmanın da bu tabancada çalışmadığı yer aldı. Yetkililer, söz konusu silahla ateş edilmesi durumunda, "yiv ve set"in olmaması nedeniyle kurusıkı fişeğe yerleştirilen metalin hız kazanamayacağını, ancak bir veya iki metre etkili olabileceğini kaydederek, bunun da göz gibi yumuşak dokulara isabet etmesi durumunda etkili olabileceğini ifade ettiler. Olayla ilgili gözaltına alınan Mustafa Bağdat'ın daha önce Mersin'de 7. Cumhurbaşkanı Kenan Evren'e yönelik saldırı düzenleyeceği istihbaratı ile gözaltına alındığı, bu kişi ile birlikte bir silahın yakalandığı bildirildi.

Güne Bakış

Kadri GÜLER
kadri_guler@hotmail.com

Diyalog

Diyalog...
Yani karşılıklı ilişki kurmak..
Toplumların en çok ihtiyacı olduğu bir sözcük...
Toplumlar kadar insanların da ihtiyacı var diyaloga...
Diyaloğ aslında ailede başlamalı.
Eğer bu ailede eksikse , aile birliği yavaş yavaş çatırdar..
İş yaşamında da da bir ihtiyaçtır diyaloğ.
İşverinin, işçisiyle ilişkileri sağlıklı olmadığında üretimde verim düşer, anlaşmazlıklar başlar...
Siyasette de en çok ihtiyaç duyduğumuz sözdür diyaloğ..
Bizim siyasilerin bir türlü gerçekleştiremedikleri kavram!
Bunun zararlarını çoğu kez halkımız çekti.
1970'li yıllarda siyasilerin yaşadıkları dilalogsuzluk, 12 Eylül darbesini getirdi.
12 Eylül "vatan elden gidiyor" diye askerler anayasayı rafa kaldırdı. Siyasi partiler kapatıldı, sendikaların, derneklerin çalışmaları durduruldu...
Siyasi parti liderleri gözaltına aldı.
Bir kara dönem yaşandı.
Askeri cuntanın kararları yasa sayıldı.
Toplumun sosyal yapısı soldan sağa kaydı. Düşüncelerinden dolayı aydınlar cezaevlerine dolduruldu.
Bugün iyice anlıyoruz ki, ABD'nin "Yeşil Kuşak" projesinden sonra hazırladığı" "Büyük Ortadoğu projesi"nin zemini o günlerde atılmış!
Sayın Ecevit ile Sayın Demirel o günlerde siyasi diyalogu iyi kurmuş olsalardı, 12 Eylül belki yaşanmaz, demokrasi kesintiye uğramazdı.
Diyaloga bugünde çok ihtiyacımız var.

Gaziler Günü 19 Eylül'de kutlanacak

İlçe Kaymakamlığı tarafından düzenlenen Gaziler Günü programı belli oldu. Gemlik ve çevresinde 86 gazinin kayıtlı olduğu öğrenilirken, törenlerin pazartesi günü saat 11.oo'de Atatürk Anıtı'na çelenk konmasıyla başlayacağı belirtildi. *Sayfa 2'de*

Buluşma

Gürhan ÇETİNKAYA

Gazeteci kimdir?

Türkiye'de gazete okuyarak doğru bilgilenmek neredeyse olanaksız hale geldi.

Çünkü;

Gazeteciler ne yazık ki "patronlarının" istekleri doğrultusunda yazı yazar oldular.

Eline kalemi alan daha doğrusu önüne "leptap"ı koyan plaza gazetecileri toplumla istedikleri gibi oynuyorlar.

Bir o yana çekiyorlar bir bu yana..

ABD'nin, AB'nin ve iktidarın "şakşakçılığını" yapan bu "leptapşörler" toplumu doğru bilgilenme hakkından yoksun bırakıyorlar.

Gerçekleri gizleyip, pembe tablolarla çıkıyorlar kamuoyunun karşısına..

Hiç bakmıyorlar, Türkiye Gazeteciler Hak ve Sorumluluklar Bildirgesi'ne..

Baksalar hem kendilerini hem de okuru koruyacaklar, olası zararları bertaraf edecekler.

Ama nerede..

Düzen öyle bir düzen ki gemisini kurtaran kaptan..

Bugün eli kalem tutan, elinden kalemi alınanın halinden anlamıyor.

Dilerseniz bir göz atalım, gazetecinin haklarına ve olmazsa olmaz sorumluluklarına..

Herkes, bilgi edinme ve haber alma, özgür düşünce ve çeşitli iletişim yollarıyla bunu ifade ile serbest eleştiri hakkına sahiptir.

Düşünce ve ifade özgürlüğünün kullanılmasının temel yolu olan basın ve yayın özgürlüğü temel insan haklarındandır. Bu hakların demokratik hukuk devletinde anayasal güvence altında olması esastır.

" Gazeteci, basın özgürlügunu, halkın doğru ve dürüst haber alma, bilgi edinme hakkı adına dürüst biçimde kullanır. Bu amaçla her türlü sansür ve oto sansürle mücadele etmeli, halkı da bu yönde bilgilendirmelidir. Gazetecinin halka karşı kamusal sorumluluğu, basta işverenine veya kamu otoritelerine karşı olmak üzere, diğer tüm sorumluluklardan önce gelir. Bilgi ve haber ile özgür düşünce, herhangi bir ticari mal ve hizmetten farklı olarak toplumsal bir nitelik taşır. Gazeteci, ilettiği haber ve bilginin sorumluluğunu taşır ve paylaşır. Gazetecinin özgürlüğünün içeriğini ve sınırlarını ,öncelikle sorumluluklar ile meslek ilkeleri belirler.

Gazeteci, başta barış, demokrasi ve insan hakları olmak üzere, insaniliğin evrensel değerlerini, çok sesliliği, farklılıklara saygıyı savunur. Irk, etnisite, cinsiyet, dil, milliyet, din, sınıf ve felsefi inanç ayrımcılığı yapmadan tüm ulusların, tüm halkların ve tüm bireylerin haklarını ve saygınlığını tanır. İnsanlar, topluluklar ve uluslar arasında nefreti, düşmanlığı körükleyici yayından kaçınır. Bir ulusun, bir topluluğun ve bireylerin kültürel değerlerini ve inançlarını (veya inançsızlığını) doğrudan saldırı konusu yapamaz. Gazeteci, her türden şiddeti haklı gösterici, özendirici ve kışkırtıcı yayın yapmamaya özen gösterir.

Gazeteci, intihal (arma), iftira, hakaret, lekeleme, saptırma, manipülasyon, söylenti, dedikodu ve mesnetsiz suçlamalardan kesinlikle uzak durur.

Gazeteci, bir bilginin, haberin yayın yahut yayınlanmaması karşılığı hiçbir maddi veya manevi avantajın peşinde olamaz. Gazeteci, devlet başkanından milletvekiline, iş adamından bürokratına kadar haber kaynağı olarak da kabul edilen kişi ve kurumlarla iletişimini meslek ilkelerini gözeterek yürütür.

Gazeteci, her ne amaçla olursa olsun, tehdit ve şantaj gibi yöntemlerle mesleğini ve kendisini kullandırmaz, bunlara başvurmaz.

Gazeteci her türlü baskıyı reddeder ve çalıştığı basın - yayın organındaki yöneticileri dışında kimseden işiyle ilgili talimat alamaz.

Gazeteci sıfatını taşımayı hak eden herkes meslek ilkelerine de en yüksek seviyede uymayı taahhüt eder ve ülkesindeki kanunlara saygılı olmakla birlikte, hükümet ve benzeri kurumların müdahalelerine kapalıdır. Mesleki olarak sadece meslektaşlarının ve kamuoyunun değerlendirmeleri ile bağımsız yargı organlarını dikkate alır.

Gazeteci, devleti yönetenlerin belirlediği ulusal ve uluslararası politikalar konularında bazı önyargılara değil, halkın haber alma hakkına öncelik verir. Onu meslek ahlâk, gazeteciliğin temel ilkeleri ve özgürlükçü demokrasi kaygıları yönlendirir." ´

Gazeteci arkadaşlarımın ve hak kaybına uğrayan,kendilerinden gerçekler saklanan okurlarımızın dikkatine sunulur.

Gaziler Günü 19 Eylül'de kutlanacak

Seyfettin ŞEKERSÖZ

İlçe Kaymakamlığı tarafından düzenlenen Gaziler Günü programı belli oldu. Gemlik ve çevresinde kayıtlı Kore, Kıbrıs ve Güney-doğu'dan olmak üzere 86 gazinin bulunduğu öğrenilirken törenlere katılımın ne olacağı henüz bilinmiyor. Törenler Pazartesi günü saat 11.00 de Atatürk Anıtı'na çelenklerin sunumuyla başlayacak. Saygı duruşu ve İstiklal Marşı'nın ardından Gaziler Günü günün anlam ve önemini belirten konuşma ile sona erecek. Törenin ardından Gaziler Onuruna Merkez Komutanlığında Kokteyl verilecek.

Özürlü çocuklar Ören'e tatile gidiyor

Seyfettin ŞEKERSÖZ

Burhaniye Belediyesi'nin davetlisi olan Özürlüler Kurs Merkezi yarın sabah Ören'e gidecek. Sezonun verdiği boşluktan yararlanacak olan özürlü çocuklar ile aileleri Pazartesi gününe kadar Burhaniye Belediyesi'nin davetlisi olarak Ören'de kamp yapacaklar. Özürlüler Kurs Merkezi Müdürü Tamer Sivri, Burhaniye Belediyesi'nin kendilerine jest yaparak tatil yapma olanağı sağlamasından memnunluk duyduklarını belirterek özürlü çocuklarla birlikte öğretmen kadrosu ve ailelerinin de tatile katılacaklarını bildirdi. BUSKİ'den temin edilen otobüsle yarın sabah saat 08.00 de İskele Meydanı'ndan hareket edecek olan 30 kişinin tüm masraflarının Burhaniye Belediyesi tarafından karşılanacağı öğrenildi.

TURAN TRAFİK
ADNAN TURAN
Her türlü araç devir
Yeni kayıt, Plaka , Ruhsat,
Fenni muayene
Sigorta işlemleri yapılır.
Adres: Gürle İş Merkezi
Kat: 1 No: 66 - GEMLİK
Tel : (0.224) 514 62 02
GSM: (0.537) 933 25 26

ABONE OLDUNUZ MU?
Körfez
GÜNLÜK SİYASİ GAZETE
ABONE OLUN
OKUYUN
OKUTUN

Ücretsiz ders kitaplarının bazı köylere ulaşmadığı bildirildi

Ders kitaplarının dağıtımı devam ediyor

Seyfettin SEKERSÖZ

Yeni eğitim ve öğretim yılında öğrencilere ücretsiz verilen ders kitaplarının dağıtımları sürüyor. Çeşitli nedenlerle okula geç başlayan öğrencilerle kayıtlarını yeni yaptıran öğrencilere kitap dağıtımı devam ediyor. Geçtiğimiz hafta Perşembe günü ilçeye ulaşan ders kitaplarının okullara dağıtımları yapılırken, bazı köylere ise henüz ulaşılamadığı öğrenildi. Ders kitaplarının ihalesinde çıkan bazı aksaklıklar neticesinde basımlarının geciktiği kitaplardan bazıları ise dağıtımında yanlış gönderildiği anlaşılınca değiştirilmeye başlandığı bildirildi.

DYP'li başkanlar Bursa'da buluşacak

DYP'li 390 belediye başkanı, Uludağ'da yapılacak belediye başkanları toplantısında bir araya gelecek.

Doğru Yol Partisi (DYP) Genel Merkezi tarafından organize edilen belediye başkanları toplantısı Uludağ'da gerçekleştirilecek. Türkiye'nin değişik illerindeki 390 DYP'li belediye başkanı, 16-17 ve 18 Eylül tarihlerinde Uludağ'da kampa girecek. DYP Genel Başkanı Mehmet Ağar'ın da katılacağı toplantılarda, bölge sorunlarından ülke günde mine kadar birçok konu ele alınacak. Organizasyonun tamamen genel merkez tarafından yapıldığına dikkati çeken DYP İl Başkanı Harun Akın, Genel Başkan Ağar'ın yanı sıra toplantıya 40 Genel İdare Kurulu (GİK) üyesinin de katılacağını vurguladı. Belediye başkanları ve Mehmet Ağar'ın cuma akşamı Uludağ'a geleceğini belirten Akın, toplantının cumartesi sabahı DYP Yerel Yönetim İşleri Başkanı Rıza Akçalı'nın konuşmasıyla başlayacağını söyledi. Akçalı'nın ardından Genel Başkan Mehmet Ağar'ın ülke gündemine ve belediye çalışmalarına ilişkin uzun bir konuşma yapacağını anlatan Akın, daha sonra belediye başkanlarının ve GİK üyelerinin belediyecilik ile ilgili konuşmalar yapacağını söyledi. Toplantının ikinci gününde ise DYP Denizli Milletvekili Ümmet Kandoğan'ın Belediye Gelirleri Kanunu hakkında katılımcıları bilgilendireceğini aktaran Akın, yine 18 Eylül Pazar günü belediye başkanlarına yeni Mahalli İdareler Yasası uygulamaları ile etkili belediyecilik konularında eğitimler verileceğini belirtti. Akın, Genel Başkan Ağar'ın tüm belediye başkanlarıyla birlikte pazar günü akşamı Uludağ'dan ayrılacağını belirtti.

BHA

Vicdanca

Vicdan KAYIR TOPAKTAŞ

Dağımın gözyaşı beyazdır!!!!

Bursamın beyaz elbiseli dağı...
Uludağım...
Ağustos ayında bile beyaz elbisesini üzerine giyer, dağım
Bursamın nefesi, ak yüzü.
Kayak merkezi.
Beyaz elbiseli dağım ağlıyor...
Sevdası ağaçlarına ölüm fermanı verilmiş...
Hani o dallarında beyaz güller taşıyan ağaçları ...
Yüzlerce ...
'Silah çıktı mertlik bozuldu' denir ya...
Ne zaman ki, oteller 'mekan' seçti dağımı, gözyaşı bitmedi.
Türk filmlerinde kaldı aşıkların dağı .
Birkaç nostalji oteli ile...
Beyaz güllü ağaçların dallarının beyazla öpüştüğü günler.
Bursa Hakimiyet Gazetesi'nde yer alan habere göre;
"Uludağ Oteller Bölgesi'nde yol açan yeni mekanik tesisin yapımına başlanırken, korkulan oldu. Tesis inşaatı uğruna yüzlerce ağaç kesiliyor... Bölgenin teleski ve telesiyesi bulunmayan 6 otel sahibinin birleşerek kurduğu Cennetkaya A.Ş, yeni mekanik tesisin yapımına başladı. Tesisle ilgili resmi izinleri alan kuruluş , hat için bölgede ağaç kesilmeyeceğini açıklamasına rağmen, bu iddianın gerçeği yansıtmadığı ortaya çıktı.
Otel işletmecisi Hayri Yazıcı, kişiye özel imar kanunu çıkarılmasına anlam veremediklerini kaydetti. "150 metre kaydırılsaydı hiç ağaç kesilmeyecekti. Üstelik bölgede ağaç olmayan o kadar arazi var, oraya yapılabilirdi. Ancak yüzlerce ağacın kesilmesine bile göz yumma anlamına gelen mevcut yere tesis yapılıyor" diyor Yazıcı.
Fatintepe mevkiinde yüzü aşkın ağacın şimdiden kesildiğini ve çalışmanın sürdüğünü belirten Yazıcı, Uludağ konusunda sivil toplum örgütlerinin ses sizliğini yadırgadığını da belirtiyor. "
Ne acıdır ki, kesilen ağaçların toplam sayısının 3 bini bulabileceği ileri sürülüyor.
Uludağım gözyaşı döküyor...
Yaşları beyaz örtüyü yok edecek...
Sevdası ağaçlar yok olmak üzere.
Bursa' dan 'tık' yok.
Otel sahibi –işadamı- Yazıcı, haklı da bence dağıma inşaat yapılmamalı artık...
Ağaçsız kalan arazilere 'çam fidanları' ekmeli binlerce...
Yeter...
Dağımı küçültünüz...
Dağımın katliamını yazmak da çözüm değil.
Sivil toplum örgütleri hala uykularında, derin derin...
İşadamı Yazıcı, Bursa'nın ekonomisinin nabzında rol alıyorsun.
İşadamlarının gücü orta da...
Onların kolları uzun, kulakları deliktir.
Sesleri de güçlüdür.
Sanayiciler, işadamları 'paralar ve yasaları' bir tarafa koymanın ve konuşmanın zamanı...
Çıkartın sesinizi...
Sizlerin sesi gürdür...
Dağımı ağlatmayın!..
Yaz-kış dallarında beyaz güller olan ağaçlardan gelen son çığlığı da duyurun...
Beyaz cennetimi 'cennetkayaya' çevirmeyin...
Beyaz elbiseli dağımı kirletmeyin.
Yeter!...

Turuncum Dershanesi eğitime başladı

Seyfettin ŞEKERSÖZ

Gemlik'te eğitime yenilik katacak başarılara imza atmak üzere yola çıkan Turuncum Dershanesi'nde ders zili çaldı. Yabancı Dil Kursu ile eğitime başlayan Turuncum Dershanesi'nde gelecekleri için eğitim gören gençler amaçlarına ulaşmak için eğitilecekler. Deneyimli eğretim kadrosuyla ilk sınavına başlayan Turuncum yönetimi, başarılarını gelecek yıl yapılacak ÖSS sınavlarında kanıtlayacaklarını söylediler.

Her yönüyle okul havasında rahat ve özendirici eğitime ağırlık veren Turuncum Dershanesi, öğrenci ile velilerinden gördükleri ilgiyle başarıya ulaşacaklarını söylediler. Turuncum Dershanesi'nin iç açıcı sınıflarında ÖSS sınavlarına hazırlanan gençler, başarıyı yakalayacaklarından emin çalışmalarını sürdürüyorlar. Dershane Kurucusu A. Muttalip Araş ile Turuncum Dershanesi Müdürü Ahmet Sayım Başuğur, yıl sonunda yapılacak ÖSS sınavlarında başarılarının çok yüksek olacağından kuşkularının bulunmadığını vurguladılar.

Turuncum Dershanesi, yabancı dil kursu ile eğitime başladı

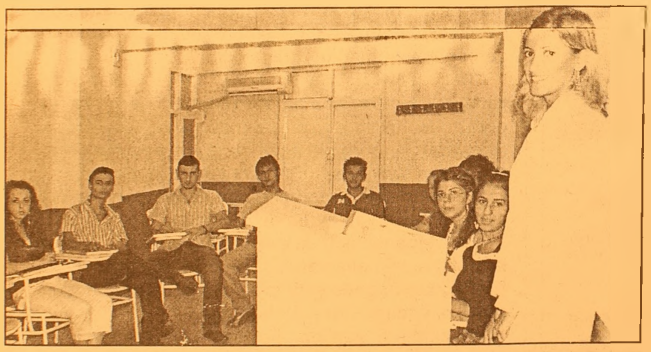

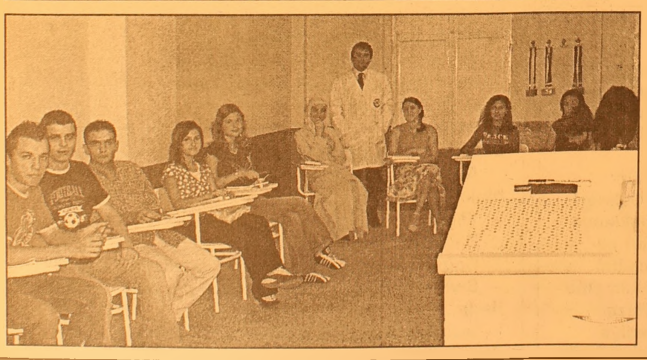

ŞENEN *Balık ve Av Malzemeleri Ticareti*

Balık tutma zevkini bizimle yaşayın..

- *Her çeşit balık ağları*
- *Sakana Misina Ağları*
- *İp Ağ*
- *Fanya*
- *Mantar, kurşun*
- *İp Çeşitleri*
- *Sandal Malzemeleri*
- *Kürek*
- *Çapa*
- *Macun*
- *Galvenizli çivi*
- *TMC sintine pompası*
- *ve diğer malzemeler ile hizmetinizdeyiz.*

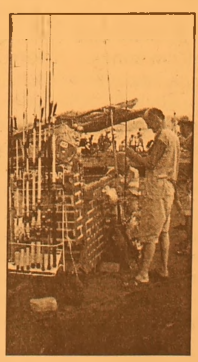

Erkan ŞENEN

Ömerbey Mah. Üstün Sok. 16/ A
MUDANYA / BURSA
Tel & Fax : (0.224) 544 63 14
GSM : (0.532) 297 23 18

SEKRETER ARANIYOR

Dondurulmuş gıda sektöründe faaliyet gösteren ihracat-ithalat yapan firmamızda çalışmak üzere İngilizce bilen deneyimli sekreter alınacaktır

Adayların fotoğraf başvuru cv lerini 0 224 587 78 25 numaralı faxa veya namsalgıda@superonline.com. internet adresine göndermeleri rica olunur.
Başvurular gizli kalacaktır.

Körfez GÜNLÜK SİYASİ GAZETE

ABONE OLDUNUZ MU?
ABONE OLUN
OKUYUN OKUTUN

Palamutun 4 tanesi 10 YTL

Seyfettin ŞEKERSÖZ

Balık tezgahlarında bollaşan palamutlar vatandaşı sevindirdi. Dün pazar girişinde bulunan balıkçı tezgahlarının başına toplanan vatandaşlar tanesi 2 ile 4 YTL'den satılan Palamutları adeta kapıştılar. Uzun zamandır denizlerde yok olan ve Karadeniz'den Marmara'ya akın eden palamut balıklarının 4 tanesi 10 YTL'den satıldı. Yerli hamsinin 3 YTL'den satıldığı balıkçı tezgahlarında uskumru 4 YTL. istavrit ile sardalya ise 2 YTL'den satıldı.

Tekstil devleri İstanbul'a geliyor

Tekstil devleri İstanbul'a geliyor Türkiye Tekstil Sanayii İşverenleri Sendikası (TÜTSİS), "Yeni Bir Dönemin Başlangıcı" ana temasıyla gerçekleşecek olan "Uluslararası Tekstil Sanayicileri Federasyonu (ITMF) İstanbul 2005 Konferansı"na 18-20 Eylül'de ev sahipliği yapacak. Türkiye Tekstil Sanayii İşverenleri Sendikası (TÜTSİS), "Yeni Bir Dönemin Başlangıcı" ana temasıyla gerçekleşecek olan "Uluslararası Tekstil Sanayicileri Federasyonu (ITMF) İstanbul 2005 Konferansı"na evsahipliği yapacak. 18-20 Eylül 2005 tarihleri arasında dünya piyasasına yön veren yerli ve yabancı 300 tekstil şirketinin katılımıyla gerçekleştirilecek konferansta, kotasız dönemde Çin'in rekabetinden olumsuz etkilenen dünya tekstil ticareti gözden geçirilecek. TÜTSİS Başkanı ve ITMF Başkan Yardımcısı Halit Narin, yaptığı açıklamada, tekstil sektörünün geleceği için büyük çaplı bir organizasyona evsahipliği yaptıklarını dile getirerek, "ITMF İstanbul 2005 Konferansı'nda dünya tekstil sektörü masaya yatırılarak, yeni baştan şekillendirilecek" dedi.

KAYIP

Gemlik Lisesi'nden aldığım tastiknamemi kaybettim. Hükümsüzdür.
Ercan ERGENÇ

KSK MÜHENDİSLİK LTD. ŞTİ.
Sebahattin DOKSANBİR

Buderus
ISISAN
AKILLI ISITMA SİSTEMLERİ
YETKİLİ BAYİİ

DOĞALGAZ
KOMBİ
KAZAN
KALORİFER TESİSATI
KLİMA
HAVALANDIRMA
SIHHİ TESİSAT TAAHHÜT

DOĞALGAZ BİZİM İŞİMİZ

Merkez: Gazcılar Cad. No:27 BURSA
Tel: (0.224) 220 61 53 Fax: 225 30 74
Şb: İstiklal Cad. Baytaş Körfez Sitesi
Blok 2 No:42 GEMLİK
Tel: (0.224) 514 85 57 Fax: 514 85 58

Schröder'den 3 Ekim garantisi

Almanya Başbakanı Schröder, Türkiye'nin AB ile müzakerelere 3 ekimde başlayacağından emin olduğu söyledi. Schröder, müzakerelerin uzun ve zorlu bir süreçten sonra başarıyla sonuçlanacağından emin olduğunu da vurguladı.
Schröder, Hürriyet gazetesinin Avrupa'da baskıya geçişinin 40'ıncı yıldönümü dolayısıyla, Frankfurt'taki Doğan Medya grup tesislerini ziyaret etti.
Almanya Başbakanı Schröder, ziyaret sırasında yaptığı konuşmada, Türkiye'nin AB üyeliği için iki neden öne sürdü.

'Türkiye güvenlik için bir nimet'
Almanya'da yatırım yapan Türk kökenli şirketlerin ülke ekonomisine büyük katkıda bulunduğuna dikkat çeken Schröder, "İslamiyet ve AB değerlerini birlikte yaşatabilen bir Türkiye, Avrupa'nın güvenliği açısından bulunmaz bir nimet" dedi.
Üstü kapalı olarak rakibi Hıristiyan Demokrat Parti lideri Angela Merkel'ı eleştiren Schröder, 'Türkiye korkusu'nun yayılmaması gerektiğini, zira bunun yeni bir kültür savaşına yolaçabileceğini söyledi.
Doğan Holding Yönetim Kurulu Başkanı Aydın Doğan da, Schröder'in göreve geldiği günden bu yana çok yapıcı bir göçmen siyaseti izlediğini söyledi.

İngiltere'de petrol paniği

İngiltere'de hükümetin akaryakıta uyguladığı vergilerin yüksekliğinden şikayet eden lobinin organize ettiği bir dizi protesto eyleminin başlamasından yaklaşık 24 saat önce, pek çok akaryakıt istasyonunda pompalara kilit vuruldu.
Panik alımları dün geceden başlarken, istasyon önlerinde kuyruklar oluştu ve dün gece yarısına bile varılmadan istasyonlar "yok satmaya" başladı.
Vergilerde kesintiye gitmeyi reddeden hükümetse protestocuların rafineri ve benzin istasyonlarının girişçıkışlarını kapatmasını önlemek için orduya "hazır ol" emri verdi.
Ülke çapında 1100

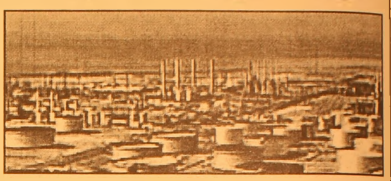

akaryakıt istasyonu bulunan Texaco, satışların rekor seviyeye ulaştığını açıkladı.
Birmingham'daki istasyonların akaryakıt yokluğu yüzünden tümüyle kapatıldığı, Merseyside'daysa yolda kalan sürücülerin polisi arayıp yardım istediği belirtiliyor.
Yarın başkent Londra ve büyük kentlerdeki akaryakıt istasyonları ve rafinerileri felç etmeyi planlayan akaryakıt zamlarına karşı oluşturulan lobiyse faaliyetlerini cuma günü Galler'e kaydırmayı ve M4 karayolunu tümüyle trafiğe kapatmayı hedefliyor.
Orduya rafineri ve istasyonların önlerini bloke eden her türlü aracın güç kullanılarak çekilmesi yolunda emir verildiği, hükümetin gerekirse terörle mücadele yasalarını devreye sokmayı bile planladığı belirtiliyor.
Akaryakıt fiyatlarına karşı oluşturulan lobiden yapılan çağrıda, halktan yarın sabah gösterilere katılması isteniyor.

RAMAZAN YAKLAŞIYOR
İMSAKİYE ÇEŞİTLERİMİZİ GÖRMEDEN KARAR VERMEYİN
BİR GÜNDE TESLİM EDİLİR
32 YILLIK TECRÜBEMİZLE HİZMETİNİZDEYİZ
Körfez Ofset
MATBAACILIK-YAYINCILIK-REKLAMCILIK
İstiklal Cad. Bora Sok. Akbank Aralığı No : 3/B GEMLİK
Tel : (0.224) 513 96 83 Fax : (0.224) 513 35 95

BAY MUSTAFA ÖZALP
EMLAK'TAN
Her Çeşit Emlak Alım,Satım ve Kiralama Hizmetleri
⇨ Daire ⇨ Dükkan
⇨ Zeytinlik ⇨ Arsa
⇨ Villa ⇨ Arazi
TAPU TAKİP İŞLERİ YAPILIR
ACİL SATILIK VE KİRALIKLARINIZ İÇİN BİZİ ARAYINIZ
I. Kordon'da Asansörlü, Kaloriferli. LÜKS EŞYALI Satılık Daire
120m2 Asansör ve Kaloriferli, I. Kordonda Satılık Daire
Tel:513 24 74 Fax: 514 10 21
GEMLİK / BURSA

ABONE OLDUNUZ MU?
Körfez OKUYUN - OKUTUN ABONE OLUN

Uzman öğretmenlik için sınav

Milli Eğitim Bakanlığı'na bağlı resmi ve özel öğretim kurumlarında eğitim-öğretim hizmetleri sınıfında kadrolu olarak çalışan öğretmenlerin "Öğretmenlik Kariyer Basamakları'nda Yükselme Sınavı", 27 Kasım 2005 tarihinde yapılacağı bildirilirken, dün başlayan sınav için başvurular 30 Eylül 2005 tarihinde mesai bitiminde sona erecek.
Stajyer, Öğretmen, Uzman Öğretmen ve Başöğretmen olmak üzere 4 kariyer basamağına ayrıştırılacak olan öğretmenler, sınav başvuru koşulları ve sınavla ilgili bilgilileri Bakanlığın http://personel.meb.gov.tr ve http://ilsis.meb.gov.tr adreslerinde yer alacak olan Öğretmenlik Kariyer Basamaklarında Yükselme Sınavı Kılavuzu'nda "2005-KBYS" bölümünden öğrenebilecekler. Sınava başvurular yine Bakanlığın bu adresinden yapılacakken, öğretmenlerin başvuru formlarını ilgili İl Milli Eğitim Müdürlükleri'nden veya bağlı bulundukları okul müdürlüklerinden onaylatmaları gerekiyor. Ayrıca başvuruların fotoğraflı olmasıyla adaylardan başvuru ücreti alınacak. Adayların, öğrenim, hizmet süresi ve hizmet sınıfı bakımından gerekli koşulları taşıyanların başvuruları onaylanacak.

Maliye 'Sözde patronların' peşinde

Maliye Bakanlığı, finans kesimine yönelik denetimler sırasında kağıt üzerinde şirket sahibi veya ortağı görünen çaycı, odacı ve şoför gibi "Sözde patronları" da ortaya çıkaracak.
Maliye Bakanlığı, finans kesimine dönük vergi denetiminde 500 milyar liranın üzerindeki çek, havale ve EFT işlemlerini baz aldı. Bankalardan gelen listelerde 2003 yılında 96 bin gerçek, 68 bin tüzel kişinin, 2004 yılında ise 150 bin gerçek, 86 bin tüzel kişinin 500 milyar liranın üzerinde çek, havale ve EFT işlemi bulunduğu bildirildi. Gelir idaresi, bunların 60 binini inceleme kararı aldı. "Bunlar kimdir? Mükellef midir, vergi ödüyor mu? Banka hesabına niye sürekli olarak havale gelip gidiyor?" sorularına cevap arayacaklarını belirten bir üst düzey yetkili, inceleme sonucunda kağıt üzerinde şirket sahibi gözüken, çaycı, odacı ve şoförlerin de ortaya çıkarılacağını belirtti. Anadolu'daki denetimlerde bu tür kişilerin bir bölümüne ulaşıldığını belirten yetkili, 3 büyük ilde başlatılan denetimin büyük önem taşıdığını kaydetti.

Bursa Kapalı Çarşı'da yangın

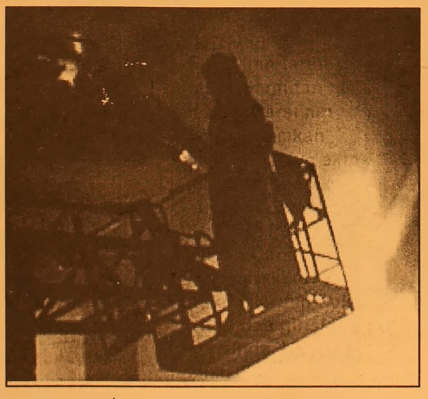

Bursa Kapalı Çarşı'da yangın
Bursa'nın tarihi mekanlarından Kapalı Çarşı'nın çatısında çıkan yangın, itfaiye ekipleri tarafından kısa sürede söndürüldü.
Alınan bilgiye göre, Kapalı Çarşı'nın ağırlıklı olarak kuyumcu dükkanlarının bulunduğu batı girişinin çatısında, bir klima cihazının kısa devre yapması sonucu çıktığı bildirilen yangında, çatıdaki karton kutular tutuştu.
İhbar üzerine kısa sürede olay yerine gelen Bursa Büyükşehir Belediyesi İtfaiye ekipleri, yangını büyümeden söndürdü.
Bursa Büyükşehir Belediyesi İtfaiye Daire Başkanı Orhan Doğan, yangına zamanında müdahale ederek olası bir faciayı önlediklerini belirterek, Kapalı Çarşı esnafından çatıdaki gereksiz eşyaları kaldırmasını istedi.

Lise eğitiminde başarısızız

Merkezi Paris'te bulunan Ekonomik İşbirliği ve Kalkınma Örgütü (OECD) tarafından hazırlanan bir rapor, orta dereceli okulların eğitim başarısı alanında Almanya ve Yunanistan'ın üye ülkeler arasında ilk sırada yer aldığını ortaya koydu.
Türkiye ise bu listenin sonlarında yer alıyor.
OECD ülkeleri içinde lise eğitiminde ortalama başarının yüzde 70 civarında olduğu belirtilen araştırmada, Almanya ve Yunanistan'daki başarı oranının yüzde 95'e çıktığı bildirildi.
Araştırmada en son sırayı yüzde 36'lık başarı oranıyla Meksika aldı.
Türkiye, yüzde 41 başarı oranıyla bu listenin son sıralarında bulunuyor.
Araştırma sonucuna göre, 1950'li yıllarla kıyaslandığında, Kore, Fransa, Yunanistan ve İrlanda'daki orta dereceli okullardaki başarı oranı son yıllarda önemli ölçüde arttı.

ABONE OLDUNUZ MU?
GEMLİK Körfez GÜNLÜK SİYASİ GAZETE
ABONE OLUN OKUYUN OKUTUN

BURSA HAKİMİYET VE KENT GAZETELERİNE İLAN ve REKLAM ALINIR
KÖRFEZ REKLAM
İstiklal Caddesi Bora Sokak No : 3/B GEMLİK
(Akbank aralığı)
Tel : (0.224) 513 96 83 Fax : 513 35 95

KAYIP
Gemlik Endüstri Meslek Lisesi'nden aldığım diplomamı kaybettim. Hükümsüzdür.
Özdemir ÖZTÜRK

Adalet Bakanı Çiçek veryansın etti

"Hükümetin kötü adamı benim" diyen Bakan Çiçek, kendisine yapılan eleştirilere adeta isyan etti: 'Hamallığı yapan benim. Teşekkür etmeleri gereken yerde, vur abalıya diyorlar'

Adalet Bakanı Cemil Çiçek, kamuoyunda yoğun tartışmalara neden olan Terörle Mücadele Yasası Taslağı'nın henüz AKP'de olduğunu daha Hükümete sunulmadığını dile getirerek, taslak ile ilgili "Ciddi bir bilgi kirliliği" olduğunu söyledi.

Çiçek, terörün tanımında değişiklik yapmayacaklarını ifade etti.

Bakan Çiçek, soruları yanıtladı. Çiçek, Terörle Mücadele Yasa Tasarı Taslağı üzerinde yapılan tartışmaların bilgi kirliliğinden kaynaklandığını belirterek, "ortada taslağın taslağı var" dedi.

Çiçek, yapılan eleştirilerin kendisini ve hükümeti yıpratmayı amaçladığını söyledi.

Çiçek, taslağın henüz hükümetin gündemine gelmediğini partide olduğunu vurguladı.

TERÖRE YENİ TANIM YOK

3-4 hafta önce Bakanlar Kurulu toplansından sonra bir açıklama yaptığını dile getiren Çiçek, "Terörün tanımının yeniden yapılması ve bunun bilimsel bir kurul tarafından gerçekleştirilmesi, Sayın Genelkurmay Başkanımız tarafından dile getirilmişti" hatırlatmasında bulundu.

Çiçek, sözlerini şöyle sürdürdü: "Ben işin bu safhasında böyle bir tanımlamanın yapılamayacağını ifade ettim, hukuki zaruriyetlerden dolayı. Çünkü, terörün tanımı demek suçun unsurlarının o tanım içerisine koymak demek. Terörün tanımını değiştirdiğiniz taktirde o zaman geriye dönük kapanmış ne kadar dosya varsa bunların hepsi yargının önüne gelir. Yargı da şu günlerde zaten yeteri kadar iş yükü altında."

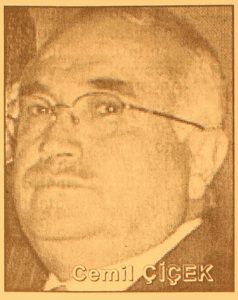

Anayasa'da belirtilen bir Milli terör tanımı olduğunu ifade eden Çiçek, terörün tanımında kesin olarak bir değişiklik yapmayacaklarını söyledi.

ÇÖZÜM ADINA BİRŞEY SÖYLESİNLER ELLERİNİ ÖPEYİM

Bakan Çiçek, "Şu son bir aydır terör adına beyanat verenlere bir bakın tedbir adına bana birşeyler söylesinler de ben gidip tabir caizse ellerini öpeyim. Tedbir adına hiçbirşey söylemediler ki sadece suçlama, bu bir fikri kabızlıktır" diye konuştu.

'Türkiye Kıbrıs'ı tanımak zorunda'

AB Komisyonu'nun genişlemeden sorumlu üyesi Ollie Rehn, Türkiye'nin Güney Kıbrıs Rum Yönetimi'ni tanımak zorunda olduğunu, bu ne kadar erken gerçekleşirse o kadar iyi olacağını söyledi.

Avrupa Parlamentosu üyelerine hitaben konuşma yapan Rehn, "Türkiye tarafından resmi tanıma gerçekleşmek zorundadır. Ne kadar erken olursa o kadar iyi" dedi. AB yetkilisi, Türkiye'nin Gümrük Birliği Ek Protokolü'nü imzalarken onun yanında yayımladığı deklarasyonun, protokolün uygulanmasını engellememesi gerektiğini ifade etti.

AB'DE DEKLARASYON İÇİN UZLAŞMA ARAYIŞI

AB Daimi Temsilciler Komitesi (COREPER), yarın Brüksel'de yapılacak haftalık olağan toplantısında Türkiye'nin Kıbrıs konusundaki deklarasyonuna karşı yayınlanacak AB deklarasyonu taslak metni üzerinde uzlaşma arayacak.

COREPER, Türkiye'nin, 3 Ekim'de başlaması öngörülen AB'ye katılım müzakerelerinin temelini oluşturacak Müzakere Çerçeve Belgesi'ne ilişkin görüşmeleri de gündeminde bulunduruyor. AB üyesi 25 ülkenin Brüksel'deki daimi temsilcilerinden oluşan COREPER, yarınki toplantısında, İngiltere tarafından hazırlanan karşı deklarasyon taslak belgesine son şeklini vermek için çaba harcayacak.

Söz konusu taslak belgede, Türkiye'nin, geçen 29 temmuzda Ankara Antlaşması Ek Protokolü'nü imzalarken "Kıbrıs Cumhuriyeti" ile ilgili bir deklarasyonda bulunma ihtiyacı hissetmesinin üzüntüyle karşılandığı ifade ediliyor ve Türk deklarasyonunun tek taraflı olduğu,

protokolün bir parçasını oluşturmadığı, Türkiye'nin protokolden kaynaklanan yükümlülükleri üzerinde herhangi bir yasal etkisi bulunmadığı savunuluyor.

Taslak belgede, AB'nin, Ek Protokol'ün Türkiye tarafından tam olarak, ayrım yapılmaksızın uygulanmasını ve malların serbest dolaşımı üzerindeki, ulaştırma araçlarıyla ilgili olanlar dahil tüm zorlukları ortadan kaldırmasını beklediği ifade ediliyor.

Belgeye, Türkiye'nin "tam üyelik öncesinde" Kıbrıs Rum kesimini tanıması gerektiğine ilişkin bir ifade eklenmesinin söz konusu olduğu

EFE MOTOR
BİSAN - RAMEX
YETKİLİ BAYİİ

Kredi kartına 12-18 ay taksitle
50-100-125-150 CC Pacific - Ramex Cup
Ramex Scooter - Bane Coper Modelleri ile Hizmetinizde
Anadolu Cetelem ile 24 ay vadeli satışlar
Yalova Yolu 1. Km Umurbey Altı
Tel: 0.224 514 22 87

AKÖZ İNŞAAT MALZEMELERİ
Hulusi ATEŞ

- Marshall, Akçalı inşaat boyaları
- Sıhhi Tesisat Malzemeleri
- Kat Kaloriferi
- Doğalgaz Sobası
- Kalorifer Petek ve Malzemeleri
- Baymak Kombi ve E.C.A
- Banyo Dolabı

DOĞALGAZ DÖŞEME, MÜHENDİSLİK HİZMETLERİ
ONARIM İŞLERİ - BOYA BADANA İŞLERİ
İTİNA İLE YAPILIR
Irmak Sok. Yeni Pazar Cad. No:58 GEMLİK
Tel: (0.224) 513 68 30

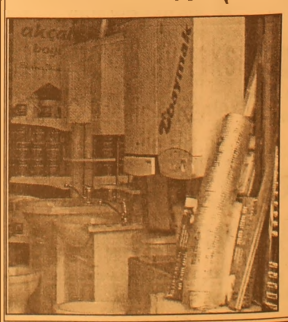

Açlık sınırı enflasyonu 2'ye katladı

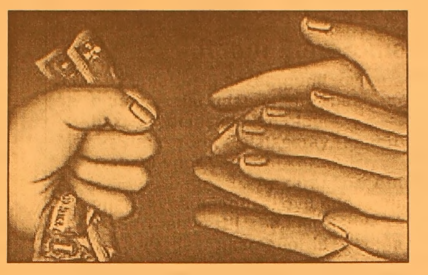

Türkiye Kamu-Sen'in her ay düzenli olarak yaptırdığı Asgari Geçim Endeksi'nin Ağustos ayı sonuçlarında, 4 kişilik bir ailenin asgari geçim haddi bin 809 YTL olarak belirlendi. Türkiye Kamu-Sen Araştırma ve Geliştirme Merkezi tarafından DİE Ağustos 2005 fiyatlarına göre yapılan Ağustos ayı asgari geçim endeksi sonuçları belirlendi. Türkiye Kamu-Sen tarafından konuya ilişkin yapılan yazılı açıklamaya göre, çalışan tek kişinin yoksulluk sınırı 896.67 YTL'ye yükseldi. 4 kişilik bir ailenin asgari geçim haddi ise bin 809 YTL olarak belirlendi. Sonuçlar 4 kişilik bir ailenin asgari geçim haddinin bir önceki aya göre yüzde 0.45 oranında arttığını gösterirken, çalışan tek kişinin açlık sınırı ise bir önceki aya göre yüzde 1.46 oranında artarak, 695 Yeni Lira 43 Kuruş'a ulaştı. Türkiye'de 4 kişilik bir ailenin ortalama gıda ve barınma harcamaları toplamı 2005 yılı Ağustos ayında 656.32 YTL olarak tahmin edildi. Yapılan araştırmada, 4 kişilik bir ailenin sağlık kuruluşlarının belirlediği gibi sağlıklı bir biçimde beslenebilmesi için gerekli harcamanın Ağustos 2005 verilerine göre günlük 12.98 YTL olduğu kaydedilirken, toplam tüketim harcamalarının payı yüzde 21.53 ve ailenin aylık gıda harcaması toplamı ise 389.61 YTL olarak belirlendi. Ağustos 2005 itibariyle ortalama 754.86 YTL ücret alan bir memurun ailesi için yaptığı gıda harcaması, maaşının yüzde 51.61'ini oluşturdu. Konut gideri ise DİE verilerine göre, Ağustos 2005 ortalama maaşının yüzde 35.33'üne denk geldi. Buna göre bir memur, ortalama maaşının yüzde 86.94'ünü yalnızca gıda ve barınma harcamalarına ayırdı. Ağustos ayına ilişkin TÜFE rakamı yüzde 0.85 olmasına rağmen, çalışan tek kişinin açlık sınırında yüzde 1.46'lık bir artış görülürken, açlık sınırında yaşanan artış enflasyondaki artışın yaklaşık 2 katı oldu.

Akaryakıtta ÖTV değişmedi

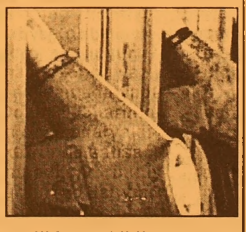

Maliye Bakanlığı, akaryakıt ürünleri üzerinden alınan Özel Tüketim Vergisi'nin (ÖTV), 1 Ocak 2005 tarihinden bu yana değiştirilmediğini belirterek, artan akaryakıt fiyatları nedeniyle ÖTV'nin fiyat içerisindeki payının son 9 ayda artmayıp azaldığını açıkladı. Bakanlık, akaryakıt fiyatlarındaki dolaylı vergi yükü oranının da Avrupa Birliği (AB) ortalamasının altında olduğunu kaydetti. Maliye Bakanlığı, bazı yayın organlarında, son dönemlerde akaryakıt ürünlerinde yaşanan fiyat artışlarının vergi artışlarından kaynaklandığı yönünde haber ve değerlendirmelerin yer alması üzerine yazılı bir açıklamada yaptı. 1 Ocak 2005 tarihinden önce akaryakıt sektöründe satışa konu edilen ürün fiyatlarının ve dağıtım paylarının belirlenmesinde serbest piyasa kuralları uygulanmadığı, dağıtım paylarıyla ürün fiyatlarının üst sınırının Bakanlar Kurulu tarafından belirlendiği anımsatılan açıklamada, 5015 sayılı "Petrol Piyasası Kanunu" ile 2005 başından itibaren akaryakıt fiyatlarının ve dağıtım paylarının piyasa dinamikleriyle arz-talep dengesi içerisinde serbestçe belirlenmesi uygulamasına geçildiği ve diğer gelişmiş ülke uygulamalarıyla paralellik sağlandığı ifade edildi. Maliye Bakanlığı'nın, serbest piyasaya geçiş sürecinde gerekli hazırlıkları yaptığı; bütçe hedefleri ve makro politikalara uygun olarak akaryakıt ürünlerinden alınacak ÖTV tutarları (LPG hariç) 1 Ocak 2005 itibariyle yürürlüğe koyduğunun vurgulandığı açıklamada, söz konusu tarihten itibaren akaryakıt ürünlerinin ÖTV tutarlarında bugüne kadar hiçbir değişiklik yapılmadığının altı çizildi. Akaryakıt ürünlerinin 1 Ocak 2005 ve 12 Eylül 2005 tarihli fiyatları içindeki ÖTV paylarının bir tabloyla anlatıldığı açıklamada, akaryakıt fiyatı içindeki ÖTV oranının yüzde 59.93'ler seviyesinden yüzde 50'lere gerilediğine dikkat çekildi. Açıklamada şunlar kaydedildi: "Akaryakıt ürünleri üzerinden alınan ÖTV, fiyat üzerinden oran yöntemiyle hesaplanan bir vergi olmayıp satılan litre bazında maktu olarak hesaplanarak tahsil edilen bir vergidir. Litre bazında hesaplanan bu vergi 01.01.2005 tarihinden itibaren değiştirilmemiştir. Bu nedenle ÖTV'nin fiyat içerisindeki payı son dokuz ayda azalmıştır. Bugün itibariyle gelinen noktada, akaryakıt fiyatlarındaki dolaylı vergi yükü oranı, AB ortalamasının altındadır."

GRUP AİLE
ÇAY BAHÇESİ
Cemiyetlere sandalye, masa, meşrubat, çerez temin edilir.
CEMİYET ORGANİZASYONU YAPILIR
Tel : (0.224) 513 06 70
GSM : (0.537) 491 31 30

KAYIP
Afyon Sandıklı Nüfus Müdürlüğü'den aldığım nüfus cüzdanımı ve Bursa SSK İl Müdürlüğü'nden aldığım sağlık karnemi kaybettim . Hükümsüzdür. HÜLYA GÜNGÖR

Barbarosca

Barbaros BALMUMCU

Haftanın Panoroması

Cumartesi, pazar günü oynanan futbol musabakalarından sonra puan cetvelinde bazı yer değişiklikleri oldu.

Buna göre; Galatasaray, Fenerbahçe ve Trabzonspor yerlerini korudular.

Fenerbahçe - Ankaraspor önünde üç puanı oynadığı güzel oyunuyla aldı.

Sarı-lacivertli takım iyi oynadığı dakikalarda Ankaraspor'lu Tita'nın golüyle yenik duruma düştü. Ancak çok çabuk toparlandı. Alex'le beraberliği Aurelio'nun golüyle üç puanı çantasına koydu. Fenerbahçe'nin puan cetvelindeki yeri şuan ikincilik.

Beşiktaş'a nazar değdi. Rize'de yağan yağmurdan sonra kenarda duran toplara 3 puanı sel aldı götürdü.

Siyah-beyazlı takım daha 2. dakikada defansın hatasıyla Die Cıre'nin boş kaleye gönderdiği top Beşiktaş'lılar üzerinde şok etkisi yaptı. 88. dakikaya kadar Beşiktaş bir varlık gösteremeyince mağlubiyete razı oldular.

Galatasaray'ın yakaladığı periyod devam ediyordu.

Yeni transfer Hanz'lı Galatasaray sürpriz takımı karşısında maça iyi başladı . Özellikle ilk 45. dakikada birbirinden net gol pozisyonlarına girdi bu pozisyonlar Hakan Şükür ve Necati tarafından değerlendirilemedi.

İkinci yarı Ümit Karan'ın attığı gol alkışlanacak cinstendi. Başında şapkaları olan kişilerin, şapkalarını çıkarmaları gerekirdi.

İkinci gol bu futbolcuların yapacağı cinsten bir olay değil, ne varki bu futbolcunun önünde olan faul yan hakem bayrak kaldırınca futbolcu ister istemez, 'hakem düdüğü çalar' gibi düşündü ve topu ceza sahası içerisinde eline aldı. Halbuki hakem oyuna devam işareti vermiş durumdaydı.

Düdük herşeyin hem başı, hem de sonu.

Galatsaray'ın şansı, üç puanla bulunduğu yeri korudu.

Trabzon, Gaziantep ile oynadığı maçta, Yattara ve Fatih'in attığı gollerle öne geçti. Evinde oynadığı maçı üç puanla kapattı.

Gökdeniz'siz maça çıkan Trabzonspor, oynadığı maçla inanılmaz gol pozisyonlarını bol keseden harcadı.

Trabzonspor, yüksek tempoyla maça başladı. Daha ilk dakikada penaltıyı gole çevirince erken galibiyete geçti.

Nedense bu kadar gol pozisyonu değerlendiremeyen Trabzon deplasman maçlarında biraz zorlanır gibi oldu.

Öteki maçlarda ummumiyetle berabere kaldılar.

Gençlerbirliği - Konyaspor ile; 1-1

Horozun sesi kesildi. Ankaragücü; 0-0

Bu haftaki maçlar böylece en üsste bulunan takımlarda bir değişiklik olmadı.

UNUTKANLIK

Pazar günü oynanan Kıbrıs Akdenizspor'la, Zeytinspor maçının bitiminde ödül töreninin sonunda sayın başkanımın konuşmasından yazmadığım bölümü yazıyorum;

"Belediyeden Zeytinspor'a malzeme yardımı yapılacaktır." Bu önemli cümleyi dünkü yazımda belirtemedim özür dilerim.

Bu sözler ciddi ve olumlu olması gereken sözlerdi.

KAYIP
Gemlik Endüstri Meslek Lisesi'nden aldığım diplomamı kaybettim. Hükümsüzdür. Sezer KILIÇ

Çocuğun okul başarısını etkileyen faktörler

2005-2006 Eğitim-Öğretim Yılı'nın başlamasına saatler kala öğretmenler gibi öğrenci ve velilerde de ayrı bir heyecan yaşanıyor. Ancak uzmanlar, başarı kadar başarısızlığa karşı da öğretmen, öğrenci ve velilerin sağduyu içinde hareket ederek olumsuzluklara fırsat vermemesini istiyor. Uzmanlar, okul başarısını etkileyen faktörler ve bu başarıda ailenin rolünü incelerken başarının oluşumunda öncelikle öğrencide bulunması gereken özellikler üzerinde durulmasını istiyor. Öğrenciden kaynaklanan başarı ya da başarısızlığın en önemlilerinin 'zeka, yetenek ve kişilik' özellikleri olduğuna dikkat çeken uzmanlar, bu 3 önemli öğeyi 'başarının hammaddesi' olarak gösteriyor. Zeka ile ilgili yapılan birçok araştırmadan ilginç sonuçlar çıktığına işaret eden uzmanlar, öğretim programlarında başarılı olmak için her zaman üstün zeka gerekmediğini, aksine çok zeki çocukların bile duygusal ihtiyaçları karşılanmadığı için başarısız olduğunu belirtiyor. Başarıda diğer bir etkenin ilgi ve yetenek olduğunu, yetişkinler gibi çocukların da ilgilendikleri ve sevdikleri konularda başarı sağladığını ifade eden uzmanlar, özellikle resim ve müzik yeteneklerinin ilköğretim döneminde en erken ortaya çıkan özellikler olduğunu söylüyor. Uzmanlar, çocuğun öğrenmeye ve okumaya yönlendirilmesinde, kendine olan güveni, çevresiyle iletişiminin de büyük önem taşıdığını kaydederek, başarılı öğrencilerin neşeli, kolay uyum sağlayan, sosyal, hırçın, girişken, mantıklı ve iyimser, başarısız öğrencilerin ise durgun, içe dönük, uysal, uyumsuz, sıkılgan, kötümser veya öfkeli davranış gösterdiğini belirtiyor. Çocuğun anadilini iyi kullanıyor olmasının

başarıyı getireceğini, kitap okuma alışkanlığının da öğrenmeye, araştırmaya ve çevreye ilgisini artıracağına dikkat çeken uzmanlar, başarının meydana gelmesinde motivasyonun çok önemli olduğuna, bunda da sosyal çevrenin büyük etkide bulunduğuna işaret ediyor. Uzmanlar, beslenme ve fiziksel şartların niteliğinin, öğrencilerin yaşlarına uygun vitamin ve kaloriler almasının, beden sağlığına dikkat etmesinin başarıda büyük önem taşıdığını vurgulayarak, hastalık, fazla ders çalışma, uykusuzluk, üzüntü ve heyecanların da başarısızlığa sebep olabileceğini ifade ediyor.

Başarının oluşumunda okul-öğretmen faktörünün yanı sıra öğrenci-öğretmen, öğretmen-veli ilişkilerinin de önemli olduğuna işaret eden uzmanlar, oyun sahası ve yeşil alan azlığının da başarıyı düşürdüğünü belirtiyor. Uzmanların tespitlerine göre başarıda, aydınlık, temiz, uygun renklerle boyanmış ve geniş sınıfların da olumlu etkileri bulunuyor. Çocukların enerji dolu olduğuna dikkat çeken uzmanlar, öğrencilerin bu fazla enerjiyi oyun ve spor aracılığıyla atmasının en uygun yol olacağını dile getiriyor. Öğretmen-öğrenci arasındaki duygusal ve sosyal ilişkinin de başarıda son derece önemli rolü olduğunu, öğretmenlerin çocuklarla kuracakları sevgi ve saygıya dayalı iletişimin büyük önemi bulunduğunun altını çizen uzmanlar, "Öğretmeni seven, okul ortamını da sever ve bağlanır. Öğretmenini sevmeyen çocuk, okuldan soğuyabilir. İletişimde çocuğun sevilme ihtiyacı karşılanmalıdır. Eleştirilmek, beğenilmemek öğrencileri korkutur ve duygusal olarak başarısızlığa iter" diyor.

Öğrencileri ölçme ve değerlendirme yönteminin, sadece sınavlar ve sözlüler olmaması gerektiğini, kişilik özellikleri, sosyal davranışları ve ders dışında kalan ilgi ve yeteneklerinin de öğretmenlerince dikkate alınmasını isteyen uzmanlar, "Öğretmenin mesleğini sevmesi ve mesleğe olan bağlılığı, çocuklarla kuracağı iletişimin niteliğini çok etkileyen bir faktördür. Mesleğini seven öğretmen, işiyle ilgili her şeyi, öğrencilerini ve okulunu da çok sever" diye konuşuyor.

"ANNE-BABALARIN KİŞİLİK ÖZELLİKLERİ BAŞARIYI ETKİLİYOR"

Uzmanlar, öğretmenin aileyi yakından tanımasının, öğrenciyi daha kolay tanımasına ve anlamasına yardımcı olacağını kaydederek, "Anne ve babaların çocuklarıyla birlikte ders çalışmaması gerekiyor. Aile ile öğretmenin kullanacağı metotların farklılığı nedeniyle, bu durum çocukları gereksiz zorluklara sokar ve ailesiyle iletişimini bozar" tespitinde bulunuyor. Başarının oluşumunda en önemli rolü ailenin oynadığına dikkat çeken uzmanlar, ailenin çocuğunun fiziksel ve zihinsel özelliklerini iyi tanıması ve buna uygun davranmasını isterken onlardan olabileceğinden fazlasını istememeleri gerektiğini söylüyor. Uzmanlara göre, anne ya da babanın iş yaşamında başarılı olması, çocukları ile kuracakları iletişimde de etkili oluyor.

HAÇİN (118)

Yazan : Zebercet COŞKUN

<<Ana ana! Seninki ne ki... Benim yangınım seninkinden üst. Sen bir Sultanına yanarsın... Ben? Bir başıma Urumlularda... Ana, baba, kardeş, bacı kaç canım var Hacında... Hangi birini düşünün? Hangi birine yanan? Koca desen o da yok ki bakıp avunan.>>

<<Bir can diye azımsama gelin! Hısım, akrabadan geçtim... Ciğerim benim Hacında. Ne anaya, ne babaya, ne kardaşa benzer ciğer... Saçının bir teli incinse yüreğimin bir yanı delinir... Ana ol da anla.. Ana ol da sen de bil, ciğer nedir? Benim yangımın seninkinden alt değil...>>

Gözleri ile konuşuyorlar, dilleri varıp da bir laf etmiyorlar. Arada başka şeylerden konuşmak gerekiyor, o zaman görüyorlar kızarmış, damar damar olmuş gözlerini birbirlerinin.

Göğün gümbürtüsü git gide çoğalıyor ve de yakınlaşıyor. Gelin gitti, camı kapadı. Marşı dağın üstü ışıdı, damar damar yarıldı gökyüzü. Sonra yine karaya döndü her yan.

- Naime nerde ola?
- Yukarı çıktıydı demin. İlişme fıkaraya! Dinlensin , yatsın!
- Camını neyi kapadı mı diye sordum. Uyur kalır üstü açık... Soğuk geçer...

Gelin ocağın başına çöktü, eline oklavayı aldı, sacayağın altındaki odun kırıklarını düzeltti oklavayla; bir iki çalı çırpı daha attı. Yağmur cama vuruyor şimdi. Pıtır pıtır... Odanın içi ışıyor, sonra gök patlayacak gibi gümbürdüyor.

- Bekir nerde ola?

Kalktı kaynana, pencere önüne geldi. Damlacıklar oluk gibi iniyor cam üstünden, dışarlar görünmüyor.

Naime yukarda yatıyor. Yer yatağını serdi, girdi içine. Yorganı başına çekti. Elleri ile kulaklarını tıkadı. Haçin'de olsaydı... Annesinin göğsüne saklardı başını. Koltuğu altına. Anne kokusu bir başka olur.

Bir başka sıcaktır onun göğsü... Çok zaman yalandan ağlar, yalandan huysuzlanırdı Naime, tekrar tekrar tatmak için o mutluluğu... Şimşeği görmüyor, ama gürültüler erişiyor kulaklarına. Büzüldükçe büzülüyor. Birden hıçkırmağa başladı. Ne zamandır ağlamadıydı, şimdi bir nedeni yok, ama ağlıyor. Durmadan iniyor göz yaşları yastığın üstüne. Belki de birikti ne zamandır, doldu; şimdi yağmurla beraber boşanıyor. <<Anne!>> Ondan ötesi silikleşiyor gözlerinde gün günden. Rüyada imiş gibi, ya da çok eski günlerdeymiş gibi her şey. Miss Cold var bir de aklında. Sıcak ve taze... Ayrılırlarken nasıl sarılmıştı, nasıl sıkmıştı göğsünde onu? Mendili ile gözlerini sildiğini gördü Naime Miss Cold'un. Ne garip, Naime içten sarılmadı ona. Bir durgunluk, bir duygusuzluk içindeydi . Bir an önce ağbeysinin atına binmek, oradan uzaklaşmak istiyordu. Oysa onunla Amerika'ya bile gidecekti... Neden öyle yaptı o gün? Neden sıkı sıkı sarılmadı Miss Cold'a? Neden bu göz yaşlarını o gün onun göğsünde dökmedi? Gidenin bir daha dönmeyeceğini şimdi anlıyor. Miss Cold yok artık... Gitti! Bir daha gelmeyecek... Ötekiler de gelmeyecek... Ağbeysi de gelmeyecek belki... Alıp götürmeyecek onu Haçin'e. Burada, tek başına, başka yataklarda... Başka evlerde... Yine Miss Cold... <<Sen kendini Naime sanıyorsun... Doğmak elinde mi? Sen ve ötekiler ve ben herkes hep bir zincirin halkalarıyız...>> Belki de ölene dek her yorganı başına çektiğinde bunları düşünecek. Gök hiç durmadan gümbürdüyor, Naime'nin göz yaşları durup durup coşuyor. Yatıştı sonra her şey. Gök gümbürtüleri de, Naime'nin göz yaşları da.. Bir baygınlık çöktü içine küçük kızın. Dışarda yağmur sessiz yağarken o kendinden geçmiş,uyuyordu.

Bekir'in annesi çarşafını çekti başına, sokağa çıktı. Yağmur dere gibi boşanmış, sel götürmüş ortalığı, Bekir ortalarda yok. Bir yerlere tıkılıp kaldıysa rahmet kesildikten sonra geleyidi... Kimseler ana olmasın... Önüne gelen kapıyı çalıyor Bekir'in annesi. Sokaklar boyunca dereler gibi akmıştı yağmur, şimdi bir şey yok ortalıkta. Yarım saatin içinde yemiş, yutmuş onca seli, su diye inildeyen toprak. O gümbürtü, o tufan Rumlu köyüne hiç uğramamış sanki...

- Bekir burda mı ola?
- Bekiri gördünüz mü? Kırlara çıkıp etmiş olmasın?

Rumlu'nun bitiminde bir evde buldu onu. Kabasına kabasına iki şaplak indirdi, sonra kokladı kulaklarının içini. Varı, yoğu Bekir şimdi anasının. Ortalık böyle karışalı iyice düştü oğlunun üstüne. Bekir'in yağmurda sığındığı evin kapısında bir süre kaldı; çene çaldı evin sahibiyle. Göğün gümbürtüsü uzaklaşıp gitmişti, geldiği gibi ya, bir takım uğultular maldı yerinde. Gök gürlemesi bir gelir bir gider, bu uğultular hiç bitmiyor, ardı hiç kesilmiyor.

- Aşağıdan...
- Rahmet aşağıdan geldiydi ya, yukarı çekti, gitti...
- Dinle bacım! Aç kulağını! İyice ver! Aşağıdan mı, yukarıdan mı?

Dinlediler kulaklarını açıp, seslerini,soluklarını kesip... Höketçe'nin üstü kapkara, bulutlar oyana çekilmiş, ama bu uğultu oyandan değil, aşağıdan... Haçin'den...

- Top sesi! dedi Bekir. Aşağıda dövüş var! Hacını alıyorlar! Yaşasın!.. Zıplıyor, yerinde duramıyor.
- Dinleyin! Bu iş Hacında olamaz!. Hacında olsa durduğu yerde durur sesler. Hacın nere, Urumlu nere? Yakınlaşıyor gitgide... Dinleyin hele! Açın kulağınızı dinleyin!

Sokak kapısının önündeler.

Heeey! diye bağırdı bir geçen... Bir erkek. Çenenin sırası değil... Hadiyin!.. Gavur geliyor. Bozdu biziğileri gavur! Urumluya çıkıyor. Çenenin sırası değil!.. Toplanın! Kadın, çocuk toparlanıp, kaçın Höketçe'ye doğru!..

Devamı Yarın..

Yanlış zayıflama yöntemlerine dikkat!

Denizli Devlet Hastanesi (DDH) Beslenme Uzmanı Hasan Yıldız, rantı oldukça yüksek olan zayıflama sektörünün, kişileri, yanlış beslenme ve hayat tarzına sürüklediğini söyledi.

Rantı oldukça yüksek olan zayıflama sektörlerinin her geçen gün yeni bir zayıflama ve diyet ürettiklerini, bunların da yalnızca maddi çıkarlı olduğunu savunan Denizli Devlet Hastanesi Beslenme Uzmanı Yıldız, "Bu pazardan pay kapma savaşı içindeki kurumlar, bilimsel bir dayanağı olmayan birçok yöntemi kullanmaktan çekinmemektedir. Bu da bireyleri ve dolayısıyla toplumu etkileyerek kişileri yanlış beslenme ve yanlış hayat tarzına sürüklemektedir. Dikkat edildiğinde, bu tür işletmelerin genelde parayı devamlı gelen müşterilerinden kazandıkları görülür. Bunun sebebi kısa sürede çok düşük kalorili diyetlerle kilo vermeleri ve sonuca ulaştıktan sonra bu kiloyu koruyamamalarıdır" dedi.

Bu tür diyetlerin insan sağlığına etkilerini fırlatılan bir bumerangın yakalayamayıp başa çarpması gibi değerlendiren Yıldız, "Bu tür beslenme programı uygulandığında vücut, metabolizmayı inanılmaz bir şekilde azaltarak korumaya geçer ve yaşam çok az gıdayla sürdürülmeye programlanır. Her insanın sahip olduğu bir bazal metabolizma hızı ve aktif enerjisi vardır. Bazal metabolizma hızı, 24 saat boyunca bir insanın istirahat halindeyken harcadığı ve sadece organların yaşamsal fonksiyonlarını sağlıklı bir şekilde sürdürebilmeleri için gerekli enerji miktarıdır. Bu hızı etkileyen etmenler yaş, boy, cinsiyet, aktivite ve beslenme öyküsüdür. Aktif

enerji ise günlük tempoyla harcanan enerji miktarıdır. Ve bu diyetler adıyla pazarlanan diyetlerin hepsi bazal metabolizma hızından çok daha düşük kalorili diyetlerdir. Bu nedenle insanlara iki haftada 5-8 kilo gibi uçuk rakamlar telaffuz etmektedirler" şeklinde açıklamalarda bulundu.

Beslenme Uzmanı Yıldız, yanlış diyet uygulaması nedeniyle daha sonra birçok sorunlarla karşılaşıldığını söyleyerek, "Kilo kaybının sonrasında ise bazal metabolizma hızının altında bir kaloriyle diyet yapıldığında da, vücutta kıtlık metabolizması dediğimiz bir metabolizma çatışmaya başlar. Siz hızla kilo verirken vücut kıtlık var. yağ depola emri alır. Vücut aldığı enerjiyi yağdan gelenini ve karbonhidratlardan gelenini depolayarak proteini enerji olarak kullanmaya başlar ve vücut siz farkında olmadan yağlanmaya başlar. Ve proteinler enerji olarak kullanıldığı için, vücut kas ve su kaybettiği için siz kilo verdiğinizi zannedersiniz. Sadece bunu da yapmaz ve ileride yine aynı durumla karşılaşırım diyerek çoğu zaman daha fazla kilo almaya vücudu programlar" dedi.

Kilo vermede önemli olanın yaşama hareket katılması olduğunu kaydeden Yıldız, "Özellikle teknolojik gelişmelere paralel olarak artan obeziteye karşı ufak ama yararlı alışkanlıklar edinilebilir. Kısa mesafelerde araba kullanılmaması, asansör yerine merdiven tercih edilmesi gibi. Egzersizle kastedilen aerobik tarzda egzersiz olup, bu egzersizler vücuda oksijen kazandırır.

Bu egzersizlerin özelliği, belli bir sürede belli bir program dahilinde sadece nabız artışını hafifçe yükselten egzersizlerdir" diye konuştu.

İyi ve sağlıklı bir diyet programının asla açlık hissi uyandırmadığını ve sağlıklı bir şekilde haftada 1 kilogram verilebileceğini belirten Yıldız, "Bu tür beslenmeyi yaşam tarzı haline getirmek gerekmektedir. Ve şu da bir gerçek ki devamlı bu tür diyetleri uygulayıp kilo alıp, veren insanlar eğer bu diyetleri uygulamasalardı bugün daha az kilolu olurlardı. Bu nedenle kilo vermek isteyen kişiler öncelikle sağlık kontrollerini yaptırdıktan sonra bir diyetisyene başvurmalı ve kendilerine özgü diyet programlarını almaları gerekmektedir" dedi.

GEMLİK REHBERİ

GEREKLİ TELEFONLAR

İtfaiye	110
Polis İmdat	155
Jandarma İmdat	156
Jandarma K.	513 10 55
Polis Karakolu	513 18 79
Gar. Kom.	513 12 06

KAYMAKAMLIK

Kaymakamlık	513 10 51
C.Savcılığı	513 10 53
C.Savcı Yrd.	513 29 54
Emniyet Müd.	513 10 28

ULAŞIM

METRO	513 12 12
Aydın Turizm	513 20 77
Süzer Turizm	512 10 72
Kanberoglu-Esadaş	514 45 49
Anıtur	514 47 71
Kamil Koç	513 35 71

HASTANELER

Devlet Hastanesi	513 92 00
SSK Hastanesi	513 23 29
Mer.Sağ.Ocağı	513 10 68

TAKSİLER

Körfez Taksi	513 18 21
Çınar Taksi	513 24 67
Güven Taksi	513 32 40
Gemlik Taksi	513 23 24
Manastır Taksi	514 35 50

RESMİ DAİRELER

TEK Arıza	513 20 66
TEK İşletme	513 45 03
Statyum	514 00 95
Orm.Böl.Şef.	513 12 86
Milli Eğt. Md.	513 11 74
Halk Kütüphane	513 13 53
Askerlik Şb.	513 10 57
Karayolları	513 13 08
Liman Baş.	513 11 33
Mal Müd.	513 10 95
Nüfus Md.	513 37 42
Özel İd. Md.	513 15 07
Tapu Sicl. Müd.	513 14 14
Müftülük	513 13 64
Gümrük Md.	524 85 86
Tekel Md.	513 10 42
Ver. Dairesi Md.	513 10 92
İlçe Tarım Müd.	513 11 86
İlçe Seç. Md.	513 77 77
Halk Eğitim Müd.	513 18 46

BELEDİYE

Santral	513 45 21 -23
Başkanlık	513 45 20
Zabıta	513 24 32
Otobüs İşlet.	513 45 21-122
Su İşlet.	513 45 21 - 115
İtfaiye	513 23 25
Muhasebe Md.	513 45 21 -182
Yazı İşl. Md.	513 45 21 -111
Su Arıza	Yalnız 185

DENİZ OTOBÜSÜ

Bursa	256 77 84
Mudanya	544 30 60
Yenikapı	(212) 516 12 12
Yalova	(226) 811 13 23
İDO İmam Aslan Dinlenme Tes.	513 23 94

VAPUR - FERİBOT

Yalova	(226) 814 10 20
Topçular	(226) 363 43 19
Eskihisar	(262) 655 60 31

OTOBÜS

Şehirlerarası	261 54 00
Otobüs Terminali	(18 Hat)

TÜP DAĞITICILARI

Aygaz	513 12 95
Tekgaz	513 16 37
Ocakgaz	513 16 37
Ergaz	513 88 43
İpragaz	513 22 59
Habaşgaz	513 45 46
Yeni Likitgaz	513 65 00
BP Gaz	514 59 81
Bütünler Likitgaz	513 80 00
Akçagaz	514 88 70
Totalgaz	514 17 00
AKCAN PETROL	513 10 79
YERLİYURTLAR PETROL	513 30 33
TUNCAY OTO GAZ	513 14 25

NÖBETÇİ ECZANE

14 EYLÜL ÇARŞAMBA
SERVET ECZANESİ
Kumla Yokuşu

GEMLİK Körfez GÜNLÜK SİYASİ GAZETE

YEREL SÜRELİ YAYIN
YIL : 33 SAYI : 2235
FİYATI : 0.25 YTL. (KDV Dahil)
Sahibi : Kadri GÜLER
Sorumlu Yazı İşleri Müdürü : Serap GÜLER
Haber Müdürü : Seyfettin ŞEKERSÖZ
İstiklal Cad. Bora Sok. No:3/B
Tel : 513 96 83 Fax : 513 35 95 GEMLİK
Yönetim ve Basım Yeri : KÖRFEZ OFSET
Matbaacılık-Yayıncılık-Reklamcılık Tesisi
İstiklal Cad. Bora Sok. No:3/B GEMLİK
(Dini bayram Günleri ve Pazar günleri yayınlanmaz)

ALTAN TİCARET

Demirdöküm Doğalgaz Kombi - Doğalgaz Kazanları- Brülörler - Radyatör - Doğalgaz Sobaları - Spit Klımalar- Doğalgaz tesisat döşeme işleri - Her Çeşit Sıhhı Tesisat

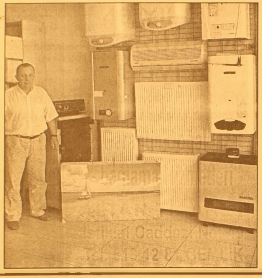

40 YILLIK TECRÜBE ve GÜVEN

Evlere- işyerlerine- Sitelere Garantili Doğalgaz bağlama Hizmetleri

ALTAN TİCARET
İstiklal Caddesi No: 49
Tel. 513 12 81 GEMLİK

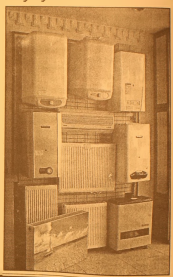

BÜCÜRÜK
GEMLİK SHOP

HİZMETE AÇILDI

0-13 YAŞ ÇOCUK GİYİMİNDE ARADIĞINIZ HERŞEY!

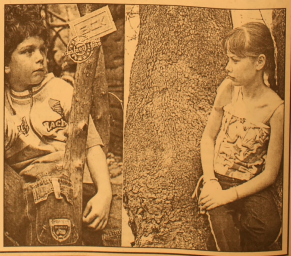

Balıkpazarı 1 Nolu Cad. No:87
(Balıkpazarı Cami karşısı)
GEMLİK
Tel: 0.224 513 65 28

Ticaret ve Sanayi Odası tarafından 10 milyar liralık eğitim yardımı yapıldı

400 öğrenci sevindi

Türkiye Odalar ve Borsalar Birliği tarafından eğitime katkı amacıyla gönderilen 10 milyar lira ile Gemlik Ticaret ve Sanayi Odası 400 öğrenciyi sevindirdi. *Sayfa 5'de*

GEMLİK GEMLİK'İN İLK GÜNLÜK GAZETESİ

Körfez

TARAFSIZ SİYASİ GAZETE

15 Eylül 2005 Perşembe 25 YKr. (250.000 TL.)

Gazetemiz bugün 14 sayfa

Günlük olarak yayın yaşamına devam eden Gemlik Körfez Gazetesi, her gün bir yeniliğe daha imzasını atıyor. 12 sayfa olarak yayınlanan gazeteniz, bugünden başlayarak, 2 sayfa daha çoğalarak, 14 sayfa olarak okurlarımıza daha çok haber iletecek.

AKP Grup Başkanvekili Faruk Çelik ve Bursa Milletvekili Altan Karapaşaoğlu sorunları çözme sözü verdi

Gemlik'in sorunları görüşüldü

İlçe Kaymakamı, Belediye Başkanları, İl Genel Meclis üyeleri, Belediye Meclisi üyeleri, Daire Başkanları, muhtarlar, esnaf odası temsilcileri'nin katıldığı toplantıda, AKP Grup Başkanvekili Faruk Çelik ve Bursa Milletekili Altan Karapaşaoğlu ve Zafer Hıdıroğlu, İl Başkanı Hayrettin Çakmak, İl Genel Meclisi Başkanı Mehmet Tunçak da bulundu. İlçenin her türlü sorunu toplantıda masaya yatırıldı. Faruk Çelik toplantıda yaptığı konuşmada, "Kimse vatandaşa tepeden bakmasın, herkes işini yapsın." dedi.

Seyfettin ŞEKERSÖZ'ün haberi sayfa 3'de

Güne Bakış

Kadri GÜLER
kadri_guler@hotmail.com

Ne duruyorsunuz sorunları çözün..

Dün, AKP İlçe Başkanlığı'nın organi zasyonunda, partinin kurmaylarının da katıldığı bir toplantı yapıldı.

Toplantıya AKP'den Faruk Çelik, Altan Karapaşaoğlu ve Zafer Hıdıroğlu milletve kili düzeyinde, Hayrettin Çakmak ise İl Başkanı olarak katıldı.

Gemlik Kaymakamı, ilçe ve belde belediye başkanları, daire müdürleri, belediye ve il genel meclisi üyeleri, esnaf odaları temsilcileri de toplantıdaydı.

Gemlik'in sorunları bilinmeyen şeyler değil.

Bunlar birçok platformda, iktidar partisinin ilçe yöneticilerine ve il yöneticilerine anlatıldı.

Yani konular ve sorunlar biliniyor.

Ama çözümler ortada yok.

Geçtiğimiz yıl da Milton Aile Gazinosu'nda bu tür bir toplantı yapıldı ve sorunlar konuşulup notlar alındı.

Dün yapılan toplantıda bunların hangilerinin çözüme kavuşturulduğu, diğerlerinin neden gerçekleştirilmediği ele alınmalıydı.

Gemlik neredeyse 100 bin nüfusu olan Türkiye'nin en büyük ilçelerinden biri.

Sorunlar diz boyu.

İlçe köy görüntüsünde.

AKP yerel seçimlerde halktan bu sorunlara çözüm getirmesi için 11 bir oy aldı.

Ama sorunlar ortada duruyor.

Sorunları çözemeyen AKP iktidarıdır.

Her şey elinizde, güç sizde, konuşmak yerine çözüm üretmek gerek.

Öğretmen çocuklarına burs müjdesi

Öğretmenlerin üniversitede okuyan çocuklarına burs verilecek. MEB'in duyurduğu burs imkanı, Toplum Gönüllüleri Vakfı tarafından sağlanacak. Haberi sayfa 7'de

Urania gemisi, Marmara'daki depremi araştırıyor

İtalya'nın Urania adlı araştırma gemisi, Marmara Denizi'ndeki fay hatlarını incelemek için çalışmalara başladı. 30 kişilik araştırma ekibi, İstanbul ve Marmara Denizi'nde meydana gelebilecek depremlerle ilgili veriler toplayacak. Sayfa 10'da

Buluşma

Gürhan ÇETİNKAYA

Memleketimden insan manzaraları

Memleketimden insan manza -raları, Nazım Hikmet'in önemli bir yapıtı..

1941yılında kaleme alınmış..O dönemdeki yaşamdan yansımalar yazıya dökülmüş..

Olduğu gibi..

Eksik de yok fazla da..

"Haydarpaşa garında
1941 baharında saat on beş.
Merdivenlerin üstünde güneş
yorgunluk ve telâş
Bir adam merdivenlerde duruyor
bir şeyler düşünerek.
Zayıf. Korkak.
Burnu sivri ve uzun yanaklarının
üstü çopur.
Merdivenlerdeki adam -Galip Usta-
tuhaf şeyler düşünmekle meşhurdur:
"Kâat helvası yesem her gün" diye
düşündü 5 yaşında.
"Mektebe gitsem" diye düşündü
10 yaşında.
"Babamın bıçakçı dükkânından
Akşam ezanından önce çıksam"
diye düşündü 11 yaşında.
"Sarı iskarpinlerim olsa kızlar
bana baksalar" diye düşündü 15
yaşında.
"Babam neden kapattı
dükkânını?"
Ve fabrika benzemiyor babamın
dükkânına" diye düşündü 16 yaşın-
da.
"Gündeliğim artar mı?" diye
düşündü 20 yaşında.
"Babam ellisinde öldü,ben de
böyle tez mi öleceğim?"diye
düşündü 21 yaşındayken.
"İşsiz kalırsam" diye düşündü 22
yaşında.
"İşsiz kalırsam" diye düşündü 23
yaşında.
"İşsiz kalırsam" diye düşündü 24
yaşında.
Ve zaman zaman işsiz kalarak
"İşsiz kalırsam" diye düşündü 50
yaşına kadar.
51 yaşında "İhtiyarladım" dedi,
"babamdan bir yıl fazla yaşadım."
Şimdi 52 yaşındadır.
İşsizdir.
Şimdi merdivenlerde durup kaptır-
mış kafasını düşüncelerin en tuhafı-
na:
"Kaç yaşında öleceğim?
Ölürken üzerimde yorganım ola-
cak mı?"diye düşünüyor.
Burnu sivri ve uzun.
Yanaklarının üstü çopur.
Denizde balık kokusuyla
Döşemelerde tahtakurularıyla gelir
Haydarpaşa garında bahar
Sepetler ve heybeler merdivenler-
den inip merdivenlerden çıkıp merdi-
venlerde duruyorlar."

Gelelim 2006 yılına ...

Aradan tam tamına 65 yıl geçmiş.ancak manzarada kayda değer değişiklikler yok.

Nasıl mı ?

Onu da Cuma günü yazacağız..

Marmarabirlik'te liste arayışları sürüyor

Seyfettin ŞEKERSÖZ

Cumartesi günü yapılacak 72 Nolu Marmarabirlik Zeytin Tarım Satış Kooperatifi olağan mali kongresinin seçime dönüştürülmesi amacıyla liste çalış-maları yapıldığı öne sürülüyor.

Marmarabirlik karşısındaki Pembe Köşk Düğün Salonunda Cumartesi günü saat 11.00 de yapılacak olağan mali kongrede, bazı ortakların seçim yapılması içim imza toplamaya başladıkları öğrenildi.

Kooperatifin Hazerun listesinde bulunan ortakların yüzde 10'unun imza vermesi durumunda gündeme getirilmesi istenen çalışmaların içinde bir çok siyasinin de ismi geçiyor.

Küçük Kumla Belediye Başkanı Eşref Güre'nin de liste çalışması içinde destek verdiği konuşulurke, ismi geçen bir başka siyasetçi DYP İlçe Başkanı Faruk Güzel ise böyle bir çalışma içinde olmadıklarını belirterek, *"Ne ben ne de partim kesinlikle Marmarabirlik için liste çalışması içinde değiliz, yalnız ismimin kullanılması beni rahatsız ediyor."* açıklamasında bulundu.

ARŞİV

Seçim için oluşturulan listede Umurbey'den ANAP Belde Başkanı Halil Çelebi, Faruk Karakaş, Ahmet Tekin ile eski yönetimden Ali İhsan Demirkıran'ın da isimleri konuşuluyor.

Cumartesi günü yapılacak Marmarabirlik olağan mali genel kuruluna hazırlanan Kooperatif Yönetim Kurulu Başkanı İbrahim Aksoy ise ortaklarına yönelik yeniden kabul edilme çalış-malarının tamam-landığını bildirdi.

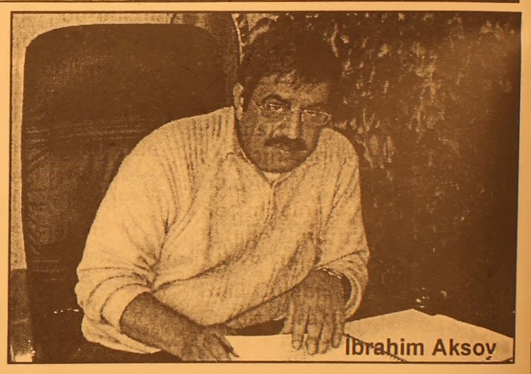

İbrahim Aksoy

Aksoy, mali kongreye yönetim kurulu olarak hazır olduk-larını bildirerek, *"Ortaklarımız adına yaptığımız çalışmalar ortada, bunu en iyi değerlendirecek olan onlardır. Şaibeli çalış-mamız olmamıştır. Kooperatifin en iyi duruma gelerek ortaklarına hizmet verebilmesi için tüm gücümüzle çalıştık."* şeklinde konuştu.

TURAN TRAFİK
ADNAN TURAN
Her türlü araç devir
Yeni kayıt, Plaka , Ruhsat,
Fenni muayene
Sigorta işlemleri yapılır.
Adres: Gürle İş Merkezi
Kat: 1 No: 55 - GEMLİK
Tel : (0.224) 514 62 02
GSM: (0.537) 933 25 26

BURSA HAKİMİYET VE KENT
GAZETELERİNE İLAN ve REKLAM ALINIR
KÖRFEZ REKLAM
İstiklal Caddesi Bora Sokak No : 3/B GEMLİK
(Akbank aralığı Stüdyo Prestij yanı
Tel : (0.224) 513 96 83 Fax : 513 35 95

AKP Grup Başkanvekili Faruk Çelik ve Bursa Milletvekili Altan Karapaşaoğlu sorunları çözme sözü verdi

Gemlik'in sorunları görüşüldü

İlçe Kaymakamı, Belediye Başkanları, İl Genel Meclis üyeleri, Belediye Meclisi üyeleri, Daire Başkanları, muhtarlar, esnaf odası temsilcileri'nin katıldığı toplantıda, AKP Grup Başkanvekili Faruk Çelik ve Bursa Milletekili Altan Karapaşaoğlu ve Zafer Hıdıroğlu, İl Başkanı Hayrettin Çakmak, İl Genel Meclisi Başkanı Mehmet Tunçak da bulundu. İlçenin her türlü sorunu toplantıda masaya yatırıldı. Faruk Çelik toplantıda yaptığı konuuşmada, "Kimse vatandaşa tepeden bakmasın, herkes işini yapsın." dedi.

Seyfettin ŞEKERSÖZ

AKP Gemlik İlçe Başkanlığı'nın organizasyonunda ilk kez düzenlenen "Gemlik ve Sorunları" konulu toplantı yapıldı. Belediye Kültür Merkezi'nde yapılan toplantıya, AKP Grup Başkanvekili Faruk Çelik, Bursa Milletvekilleri Altan Karapaşaoğlu ile Zafer Hıdıroğlu'nun yanı sıra Kaymakam Mehmet Baygül, Belediye Başkanı Mehmet Turgut, İl Başkanı Hayrettin Çakmak, İl Genel Meclisi Başkanı Mehmet Tunçak, belde belediye başkanları, AKP İlçe Başkanı Enver Şahin, köy ve mahalle muhtarları, Şoförler Odası ile Minibüsçüler ve Esnaf ve Sanatkarlar Odası başkanları ile ilgili birim müdürleri katıldılar.

Toplantının açış konuşmasını yapan İlçe Kaymakamı Mehmet Baygül, bu tür toplantıyı yapmakta geciktiğini belirterek, *"Böyle bir toplantıyı ilk kez Gemlik'te düzenleyenlere teşekkür ediyorum. En kısa sürede biz de kendi içimizde yapacağız."* dedi.

GEMLİK SORUNLARI MASAYA YATIRILDI

AKP Gemlik İlçe Başkanlığı tarafından düzenlenen Gemlik ve Sorunları konulu toplantıda Grup Başkanvekili Faruk Çelik BUSKİ su sorumlusuna sert çıktı.

Gemlik'in Büyükşehir sınırlarına dahil edilmesinin ardından bir çok sorununun ortaya çıktığı tbelirtilirken, AKP Grup Başkanvekili Faruk Çelik, toplantıda sorunlarını dinledi. Hisartepe'nin ne zaman doğalgaz alacağı, terminal ve S plakalarının sorunu, köylerin ihtiyaç duyduğu sağlık personeli, köy yerleşim alanlarının genişletilmesi, Gemlik'e göçün önlenmesi ve geniş imar alanlarının açılması, Gemlik-Bursa arasında çalışan halk otobüslerinin ulaşım sorunu, Terme Tesislerinin Özürlüler için Rehabilitasyon Merkezine dönüştürülmesi, esnafın yapı kullanma belgesi alamadığı için yaşadığı sıkıntılar, personeli, köy yerleşim alanlarının genişletilmesi, Gemlik'e göçün önlenmesi ve geniş imar alanlarının açılması, Gemlik-Bursa arasında çalışan halk zeytinde stopajın yüzde 2'den 1'e indirilmesi, Manastır kavşağının yeniden gözden geçirilmesi, Karsak Derelerinin acilen temizlenmesi, Kurşunlu Beldesi'nde ulaşım yolları sorunu, Umurbey Beldesinde sulama suyu projesinin devam ettirilmesi, Üniversitenin Sungipek'te yaptığı çalışmaların Bölge'ye alınan işçilerin Gemlik dışından olmasının ilçede sorun yarattığına dikkat çekerek S plakalar konusunda *"Birgün gelecek araçlarla birlikte Serbest Bölge'nin önüne gidip kimseyi içeri almayacağız"* dedi.

Marmarabirlik yönetiminin zamanında Bursa'dan Balıkesir'e kaptırılmasına hala bir anlam veremediğini söyleyen Faruk Çelik, Birlik konusunda ellerinden bir şey gelemeyeceğini söyledi. Manastır'a yapılmakta olan Sağlık Ocağı'nın yanı sıra muhtarların Kurşunlu Beldesi'nde ulaşım yolları sorunu, Umurbey Beldesinde sulama suyu projesinin devam ettirilmesi, Üniversitenin Sungipek'te yaptığı çalışmaların Bölge'ye alınan işçilerin Gemlik dışından olmasının ilçede sorun yarattığına dikkat çekerek S plakalar konusunda *"Birgün gelecek araçlarla birlikte Serbest Bölge'nin önüne gidip kimseyi içeri almayacağız"* dedi.

Marmarabirlik yönetiminin zamanında Bursa'dan Balıkesir'e söz veren Faruk Çelik, Gemlik'in içme suyu sorununa cevap veren BUSKİ İçme Suyu Müdürüyle sert diyaloğa girdiğini söyledi.

"Yapılacak, edilecek" sözlerinin kesinlikle kabul edilemeyeceğini sert bir dille aktaran Çelik, *"Bize 2006 yılı için Gemlik'te neler yapacaksınız, ilçe halkı sizden ne bekliyor onu bize aktarın"* diye konuştu. Birçok sorunun notlar alınarak takipçisi olacaklarını söyleyen Faruk Çelik ile Altan Karapaşaoğlu, Belediye projeleri hakkında da Başkan Turgut'tan geniş bilgi aldılar. Toplantıların kendilerine ışık tuttuğunu, vatandaşın kendilerinden çok işler beklediği için mazeretlerinin bulunmadığına söyleyen Çelik, *"Gemlik'in içerde değil, yurt dışında bile ismi anılıyor. Gemlik zaten ismiyle büyük bir ilçe. Kimse vatandaşa yukarıdan bakmasın, herkes işini yapsın."* diyerek Gemlik'i layık olduğu yere taşıyacaklarını vurguladı.

Toplantının kapanış konuşmasını yapan Kaymakam Mehmet Baygül, Kaymakamlık olarak yapılan ve yapılacak projeler hakkında bilgi vererek toplantıyı kapattı.

Gemlik ve Sorunları konulu toplantı büyük ilgi topladı.

Toplantıda ilçe sorunları tek tek ele alınırken, siyasiler Gemlik'in önemine değindiler.

Sahil bölgesinde zeytin sineği korkusu

'Dakuz' adıyla anılan zeytin sineğinin yumurta borusundaki iğnesi ile zeytinin kabuk altkına bıraktığı yumurtanın içinden çıkan larvanın zeytinin etli kısmını yediği ve zeytinin bozulmasını sağladığı belirtildi. Sahil bölgelerinde görülen zeytin sineğinin bu yıl büyük oranda zarar açacağı bildirildi

Seyfettin ŞEKERSÖZ

Hava sıcaklığı nedeniyle, zeytin sineğinin en önce görüldüğü bölge olan Fıstıklı, Kapaklı, Narlı ve Karacaali bölgesinde endişe yaşanıyor. Poyraz rüzgarına kapalı olan ve bölgede en ılıman yer olan sahil kesiminde Haziran ayında ilk kez görülen zeytin sineği ile gerekli ilaçlama mücadelesinin yapılmadığı yerlerde başlayan zarar görülmeye başladı. Özellikle Narlı ve çevresinde görülen zeytin sineğinin belirgin olarak zeytin tanesine zarar verdiği görülürken zamanında önlemini almayan üretici ise ne yapacağını bilemez durumda. Birinci nesil olarak bilinen ve kış uykusundan uyanıp içinde bulunduğu Puptan çıkarak Haziran ayında zeytin tanesine giren sinek, eğer gerekli ilaçlama yapılmadığı taktirde tanenin sapından koparak zarar görmesine sebep oluyor.

ZEYTİNE BÜYÜK ZARAR VERİYOR

"Dakuz" diye adlandırılan zeytin sineğinin 2001 yılında üreticiye büyük darbe vurarak tonlarca iyi kalite zeytinin işe yaramaz duruma gelmesinin ardından geçtiğimiz yıllarda sahil bölgesinde ilaçlama çalışmalarına hız verilmişti. Sineğin yumurta borusundaki iğnesi ile zeytinin kabuk altına bıraktığı yumurtanın içinden çıkan larvanın zeytinin etli kısmını yediği ve zeytinin bozulmasına sebebiyet verdiği biliniyor. Dişi tarafından meyve etine bırakılan yumurtanın zarar süresinin yazın 2/4 gün, sonbaharda 10 gün, kışın ise 12-19 gün kadar sürdüğünü belirten Ziraat yetkilileri *"Yumurtadan çıkan larva etrafındaki meyve eti ile beslenerek çok küçük bir boşluk oluşturmakta, bu kısımdaki meyve kabuğu bej renkli toplu iğne başı kadar bir leke gibi görünür. Larva beslenerek meyve eti içinde galeri açarak meyveyi çepeçevre dolandıktan sonra, epidermisin altında pupa olmak için yer hazırlar. 3 larva dönemi geçirdikten sonra pupa olur"* açıklamasını yaptılar. Gençali Bölgesinde yaşanan kara hastalıktan (karakoşnil) sonra sahil bölgesinde görülen zeytin sineği zeytin üretimine bu yıl büyük oranda zarar vermesi bekleniyor.

ŞENEN Balık ve Av Malzemeleri Ticareti

Balık tutma zevkini bizimle yaşayın..

- Her çeşit balık ağları
- Sakana Misina Ağları
- İp Ağ
- Fanya
- Mantar, kurşun
- İp Çeşitleri
- Sandal Malzemeleri
- Kürek
- Çapa
- Macun
- Galvenizli çivi
- TMC sintine pompası
- ve diğer malzemeler ile hizmetinizdeyiz

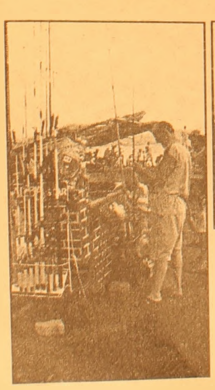

Erkan ŞENEN

Ömerbey Mah. Üstün Sok. 16/ A
MUDANYA / BURSA
Tel & Fax : (0.224) 544 63 14
GSM : (0.532) 297 23 18

SEKRETER ARANIYOR

Dondurulmuş gıda sektöründe faaliyet gösteren ihracat-ithalat yapan firmamızda çalışmak üzere İngilizce bilen deneyimli sekreter alınacaktır

Adayların fotoğraf başvuru cv lerini 0 224 587 78 25 numaralı faxa veya namsalgıda@superonline.com. internet adresine göndermeleri rica olunur. Başvurular gizli kalacaktır.

Günlük Körfez Günlük Siyasi Gazete

ABONE OLDUNUZ MU?
ABONE OLUN
OKUYUN OKUTUN

Ticaret ve Sanayi Odası tarafından 10 milyar liralık eğitim yardımı yapıldı

400 öğrenci sevindi

Gemlik Ticaret ve Sanayi Odası, Türkiye Odalar ve Borsalar Birliği'nin eğitime katkı amacıyla Türkiye'deki tüm Ticaret ve Sanayi Odaları ve Borsaları na gönderdiği 10'ar milyar lira ile Gemlik Ticaret ve Sanayi Odası dün 400 öğrenciyi sevindirdi. Ticaret ve Sanayi Odası öğrencilere verecek kıyafetler için Gemlik esnafından teklif aldı. Pazar Caddesi'nde bulunan Merve Giyim'de kalan ihale üzerine dün, hazırlanan yardım paketleri mağazada Ticaret ve Sanayi Odası görevlileri tarafından belirlenen 400 öğrenciye dağıtıldı. Giysilerini alan öğrenciler, sevinçli anlar yaşadılar. Ticaret ve Sanayi Odası Başkanı Kemal Akıt, Odalar ve Borsalar Birliği'nin Türkiye'de yaptığı yardımların geleneksel haline geldiğini, oda olarak 400 öğrenciyi sevindirdiklerini, ramazan ayında da yine aynı şekilde gıda yardımı yapılarak, yaklaşık 400 aileye gıda paketi dağıtacaklarını belirtti.

Üzücü ölüm

Yenisan ve Karbogaz fabrikası eski müdürü Doğan Güren Erten 44 yaşında geçirdiği kalp krizi sonucu evinde yaşama veda etti

Orhangazi Yenisan ile Gemlik'te bulunan Karbosan fabrikalarının eski müdürü Doğay Güren Erten (44) geçirdiği kalp krizi sonunda yaşamını yitirdi. Cumhuriyet Mahallesi Köşkler Sokaktaki evinde önceki gece kalp krizi geçiren Güren Erten hastaneye kaldırılamadan yaşama veda etti. Genç yaşta kalp krizi sonucu ölen Erten'in ölümü ailesi ve sevenleri arasında şok etkisi yaptı. Dün, doğum yeri olan Denizli'ye götürülen Erten, burada toprağa verilecek.

ABONE OLDUNUZ MU?
GEMLİK Körfez GÜNLÜK SİYASİ GAZETE
ABONE OLUN OKUYUN OKUTUN

KSK MÜHENDİSLİK LTD. ŞTİ.
Sebahattin DOKSANBİR

Buderus
ISISAN
AKILLI ISITMA SİSTEMLERİ
YETKİLİ BAYİİ

DOĞALGAZ
KOMBİ
KAZAN
KALORİFER TESİSATI
KLİMA
HAVALANDIRMA
SIHHİ TESİSAT TAAHHÜT

DOĞALGAZ BİZİM İŞİMİZ

Merkez: Gazcılar Cad. No:27 BURSA
Tel: (0.224) 220 61 53 Fax: 225 30 74
Şb: İstiklal Cad. Baytaş Körfez Sitesi
Blok 2 No:42 GEMLİK
Tel: (0.224) 514 85 57 Fax: 514 85 58

Bursa'da HEM müdürlerine planlama toplantısı

Bursa İl Halk Eğitimi Genişletilmiş Planlama Kurulu Toplantısı, Yenişehir'de yapıldı. İl Milli Eğitim Şube Müdürü ve Halk Eğitim Başkanı Mehmet Ekiz'in başkanlık ettiği toplantıya Bursa genelindeki halk eğitim merkezi ve akşam sanat okullarının müdürleri katıldı. Toplantının açılışında konuşan Yenişehir Kaymakamı Yücel Yavuz, eğitimin ülke için son derece önemli bir konu olduğunu belirterek, "Bu konuda halk eğitimi merkezlerimize son derece önemli görevler düşüyor. Artık eski bakış açılarının dışına çıkmalıyız. Herkesin bildiği klasik kurslardan çok, yeni çağa ayak uyduracak kurslar üzerinde yoğunlaşmalısınız. Özellikle zamanımızın önemini bilip ona göre davranmalıyız" dedi. Sorunların varlığını bildiğini belirten Yavuz, "Ancak bunları işimize yansıtmamalıyız. Mazeret üretmeden çok çabalamalıyız" diye konuştu. Garnizon Komutanı Binbaşı Yaşar Sucaklı da, halk eğitimi konusunda üzerlerine düşeni yapmaya hazır olduklarını anlattı. Belediye Başkanı Bülent Hamdi Cingil ise yeni yerel yönetimler yasasına göre milli eğitime önemli ölçüde destek verebildiklerini belirterek, "Halk eğitim merkezinin açamadığı kursları bizler de açabiliriz. HEM'le birlikte ortak projeler yapabiliriz" dedi. Yılda üç kez yapılan HEM müdürleri toplantısının ikincisi Gürsu'da gerçekleştirilecek.

DSP İl'de değişim

Partide yenilik arayışını 1 yıldır sürdüren DSP İl Başkanı Remzi Tavşan, görevini eski il yöneticisi Hüseyin Kul'a devretti.
DSP İl Başkanlığı'nda önceki gün gerçekleşen devir teslim töreninde duygulu anlar yaşandı.
Parti genel merkezi tarafından Bursa'da yeni oluşturulacak Sanayi Araştırma Kurulu Başkanlığı'na atanan Tavşan, 3 yıldır sürdürdüğü il başkanlığı görevini, Kul'a teslim etti.
DSP'de il başkanlığı süresince daima parti çıkarlarını savunduğunu anlatan Tavşan, yenilenen kadroya güvenlerinin tam olduğunu vurguladı. Tavşan, partinin çıtasını yükselteceğine inandığı yeni başkan Kul'a da görevinde başarılar diledi.
DSP İl Başkanı Hüseyin Kul ise, partinin uzun zamandır kendisini ve yapmak istediklerini vatandaşlara iyi anlatamadığını, bu yüzden son seçimlerde yenilgiye uğradığını kaydetti.
Gerçek DSP'li olmayan bazı isimlerin, bir takım rant çevrelerini partide söz sahibi yaparak halkın gözünde düşürdüğüne dikkati çeken başkan Kul, DSP'lileri yeniden tek çatı altında toplamak için çalışacaklarını ifade etti.
Kul, partide 'yüz kızartıcı' suç işleyenler dışında uzaklaşan veya uzaklaştırılan DSP'lileri de yeniden bir araya toplayacağını sözlerine ekledi.
Bu arada, Kul'un yönetim kurulu listesi, şu isimlerden oluştu:
"Ahmet Murat Özbilge, Adnan Gerez, Türkan Demirörz, Hilmi Küçük, Erol Gülmez, İbrahim Kutlu, Mehmet Bayrak, Hasan İn, Eren Sözal, Şevket Sezai Taban, Suzan Kunbi, Duran Sezgin, Erdal Ataerkil ve Sami Başaran. BHA

RAMAZAN YAKLAŞIYOR
İMSAKİYE ÇEŞİTLERİMİZİ GÖRMEDEN KARAR VERMEYİN
BİR GÜNDE TESLİM EDİLİR
32 YILLIK TECRÜBEMİZLE HİZMETİNİZDEYİZ
Körfez Ofset
MATBAACILIK-YAYINCILIK-REKLAMCILIK
İstiklal Cad. Bora Sok. Akbank Aralığı No : 3/B GEMLİK
Tel : (0.224) 513 96 83 Fax : (0.224) 513 35 95

BAY MUSTAFA ÖZALP
EMLAK'TAN
Her Çeşit Emlak Alım,Satım ve Kiralama Hizmetleri
⇨ Daire ⇨ Dükkan
⇨ Zeytinlik ⇨ Arsa
⇨ Villa ⇨ Arazi
TAPU TAKİP İŞLERİ YAPILIR
ACİL SATILIK VE KİRALIKLARINIZ İÇİN BİZİ ARAYINIZ
I. Kordon'da Asansörlü, Kaloriferli. LÜKS EŞYALI Satılık Daire
120m2 Asansör ve Kaloriferli, I. Kordonda Satılık Daire
Tel:513 24 74 Fax: 514 10 21
GEMLİK / BURSA

ABONE OLDUNUZ MU?
Körfez GÜNLÜK SİYASİ GAZETE
OKUYUN - OKUTUN
ABONE OLUN

Öğretmen çocuklarına burs müjdesi

Öğretmenlerin üniversitede okuyan çocuklarına burs verilecek. MEB'in duyurduğu burs imkanı, Toplum Gönüllüleri Vakfı tarafından sağlanacak.
İşte şartlar:
Başvuran adayların değerlendirilmesi sürecinde adayların üniversite giriş sınavında aldıkları puan, ailenin ekonomik durumu, başka bir kurum veya kuruluştan burs almama kriterleri dikkate alınacak. Burs için önceki gün başlayan başvurular 30 Ekim 2005 saat 17:00'de sona erecek. Adayların vakfın "www.tog.org.tr" şeklindeki internet adresinden burs başvuru formunun çıktısını alarak eksiksiz ve doğru olarak kendi el yazıları ile doldurduktan sonra "Burhaniye Mahallesi Atilla Sok No: 16 Beylerbeyi 34676 İstanbul" adresine göndermeleri gerekiyor.

Bankalardan vatandaşlara güvenlik uyarıları

Türkiye Bankalar Birliği (TBB), ATM, internet ve telefon bankacılığı işlemlerinin güvenliği konusunda vatandaşlara uyarılarda bulundu.
TBB tarafından hazırlanan broşürde şu uyarılara yer verildi:
- Banka kartının üzerine veya cüzdana kart şifresini kesinlikle yazmayın.
- İsim, doğum günü veya telefon numarası gibi başka kişilerin kolayca tahmin edebileceği şifreler kullanmayın.
- Şifreyi banka görevlisi dahil kimseyle paylaşmayın
- ATM'den işlem yaparken çevreye dikkat edin, para çekerken ATM'ye yakın durun.
- İnternet bankacılığında da kolayca tahmin edilebilecek şifreler kullanmayın.
- Başkalarına ait veya güvenliğinden emin olunmayan bilgisayarlardan internet bankacılığı işlemleri yapmayın.
- Bankalar kişisel bilgilerinizi sizden e-posta yoluyla talep edemez. Bu yüzden kişisel bilgilerinizi soran e-postalara cevap vermeyin.
- Tanıdığınız kişi veya kurumlardan gönderildiğinden emin olmadığınız e-postaların içindeki linkleri tıklamayın, ekleri bilgisayarınıza yüklemeyin.
- Erişmek istediğiniz web sayfasının adresini, internet tarayıcısının adres satırına kendiniz yazın.
- Bilgisayarınızda kopya veya lisansı olmayan yazılım kullanmayın.
- Bilgisayarınıza antivirüs ve güvenlik duvarı programları kurun ve sürekli güncel tutun.
- Telefon bankacılığında telefon şifresinin telefona tuşlanarak girin. Şifrenin sözlü veya yazılı talep edilmesi durumunda kesinlikle bilgi vermeyin.
- Yapılan görüşme sonrasında tuşlanan işlem şifresinin telefon hafızasına alınmadığından emin olun.

ABONE OLDUNUZ MU?
Körfez GÜNLÜK SİYASİ GAZETE
ABONE OLUN
OKUYUN OKUTUN

Benzine bu kez zam değil indirim!

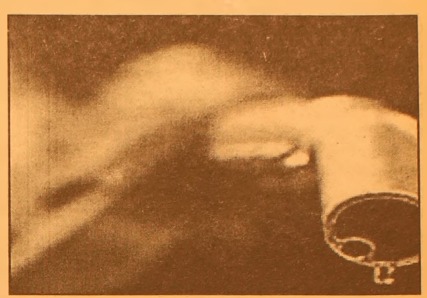

Son günlerde peş peşe zam gören benzin fiyatlarında bu kez inidirim olma olasılığı doğdu.
Petrol fiyatlarında yaşanan düşüş benzinin fiyatını indirecek.
Maliye Bakanı Kemal Unakıtan, akaryakıt fiyatlarındaki artışın, vergiden değil, yurtdışındaki fiyat artışlarından kaynaklandığını belirtti ve "Son birkaç gündeki düşmeler, herhalde Türkiye'ye de yansıyacaktır" dedi.
Unakıtan, Vergi Konseyi Genel Kurulu'nun ardından gazetecilerin çeşitli sorularını yanıtladı.
Maliye Bakanı, akaryakıt fiyatlarının yüksekliği konusundaki bir soru üzerine, fiyatların diğer ülkelerde de oldukça fazla olduğunu söyledi. Bu konunun topluma yanlış aktarıldığını belirten Unakıtan, şöyle devam etti:
"Efendim, bizim vergilerimiz artmanın büyük sebebi gibi gösteriliyor. Halbuki özel tüketim vergileri maktudur. Maktu olduğu için de bizim vergilerimiz artmıyor. Yılbaşından beri aynıdır. Nispi olarak da azalıyor. Ama bugün baktım (KDV azalıyor mu?) deniyor. KDV azalmıyor, ama toplam vergi yükü olarak baktığımızda Maliyenin aldığı pay yüzde olarak her gün daha düşüyor. Sebebi benzin, motorin fiyatları yurtdışında artıyor. Bundan dolayı aynı artışlar buraya yansıyor. Ama Türkiye'nin de bununla ilgili yapacak, yurtdışı piyasalarına müdahil olacak bir durumu yok. O kadar alım gücü de söz konusu değil. Bunların fiyatının düşmesini beklemekten başka da çaremiz yok. Fakat son zamanlardaki birkaç gündeki düşmeler de herhalde Türkiye'ye de yansıyacaktır."
-KAMU HİZMETLERİNE BEDEL GETİRİLMESİ-
Unakıtan, Vergi Konseyi'nin bazı kamu hizmetlerine bedel getirilmesi konusunda yaptığı çalışma hakkında görüşünü soran bir basın mensubuna da "Yapılan çalışmalar olgunlaşmadan bir şey söylemek mümkün değil" yanıtını verdi.
Maliye olarak, Vergi Konseyi olarak dışarıdaki ülkelerdeki gelişmelere de paralel her türlü çalışmayı yaptıklarını kaydeden Unakıtan, Bakanlığın bu çalışmalardan uygun gördüğünü alabileceğini, kabul edebileceğini vurguladı.
Hükümetin de uygun görmesi halinde bunların uygulamaya konulabileceğini ifade eden Maliye Bakanı, "Ama bunların hepsi ham çalışmalardır. Şu anda gelecek, gelmeyecek diye herhangi bir şey söylemek söz konusu değil" açıklamasında bulundu.
Unakıtan, Ulaştırma Bakanı Binali Yıldırım'ın özel iletişim vergisinin düşürülmesi yolundaki sözlerini hatırlatan bir gazeteciye de "O hususta talepler, devamlı Maliye Bakanlığına gelir" dedi.
-DOLAYLI-DOLAYSIZ VERGİ KIYASLAMASI-
Unakıtan, dolaylı vergilerle ilgili bir başka soru üzerine de bu konuda yanlış bir değerlendirme yapıldığını söyledi.
Unakıtan, Batı Avrupa ülkelerinde dolaylı, dolaysız vergiler hesaplarken, sigorta primlerinin de dolaysız vergilerin içine katıldığını bildirdi.
Unakıtan, şöyle devam etti:
"Bizde ise sigorta primleri vergi gibi kabul edilmiyor. Sanki bizde dolaylı vergiler çok fazla, dolaysız vergiler çok az gibi bir kanaat uyanıyor. Bu yanlış. Aynı bazda hesaplama yaptığımız zaman bizim ülkemizde onlarla arada uçurum gibi farklar olmadığını göreceksiniz" diye konuştu. Unakıtan, vergi kanunlarının yeniden yazımına ilişkin bir soruyu yanıtlarken de bu konuda kurumlar vergisinde büyük mesafe alındığını belirtti.
Kurumlar vergisine ilişkin düzenlemenin daha önce hazırlanıp hükümete ve Meclis'e sunulacağını kaydeden Unakıtan, *"Gelir vergisi çalışmaları belki biraz daha vakit alır, ama onu da bu seneye yetiştirmeye gayret ediyoruz. Yetişmezse 2006 başına da kayabilir, ama mümkün olan hızla çalışmaları devam ettiriyoruz" diye konuştu.*

AB'nin Kıbrıs'a karşı deklarasyonu

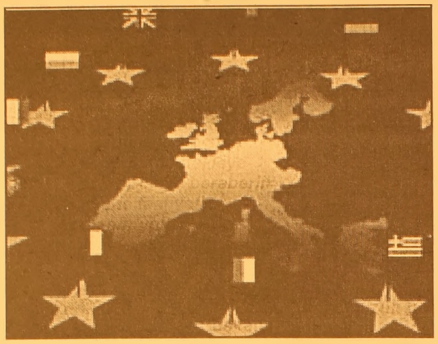

AB daimi büyükelçilerinin Brüksel'deki toplantısında Kıbrıs karşı deklarasyonu konusunda yine uzlaşma sağlanamadı. Deklarasyon 21 Eylül'de tekrar görüşülecek.

AB daimi temsilcileri karşı deklarasyon konusunda ilerleme sağlamakla birlikte ortak bir anlaşmaya varamadı.

İngiltere, karşı deklarasyonun 21 eylülde yapılacak daimi temsilciler toplantısında yeniden ele alınacağını duyurdu. AB dışişleri bakanları ise 26 eylülde biraraya gelecek.

Karşı deklarasyonun taslak metninde Güney Kıbrıs'ın tanınmasıyla ilgili İngiltere ve Fransa'nın uzlaştığı formül eklenmişti.

Metindeki tartışmalar Türkiye'nin Güney Kıbrıs'ı tanıması ve Kıbrıs sorununun çözümü konusunda BM'ye atıfta bulunulması üzerinde yoğunlaşıyor.

Güney Kıbrıs müzakereler başlamadan Türkiye'nin Rum yönetimini tanımasını isterken, Ada'da çözümün BM temelinde gerçekleşmesine karşı çıkıyor.

Karşı deklarasyon taslak metninin ana hatları şöyle:

AB üyeleri, Avrupa Komisyonu'nun aralık 2004 tarihinde vardığı sonuçlar uyarınca Türkiye'nin birlik üyeleri ile arasındaki ortaklık antlaşmasının Ek Protokolüne attığı imzayı kabul eder.

Üyeler imza sırasında Türkiye'nin 'Kıbrıs Cumhuriyet'i ile ilgili açıklama yapma ihtiyacını üzüntü ile karşılar.

AB, bu açıklamanın tek taraflı olduğunu ve Türkiye'nin yükümlülüklerini etkilemediğini açıkça belirtir.

AB üyesi ülkeler Ek Protokolün ayrımcılık yapılmadan tamamen uygulanması ve malların serbest dolaşımı için bütün engellerin kaldırılmasını bekler.

AB, Türkiye'nin imza koyduğu yükümlülükler yerine getirilene kadar ilgili bölümler için görüşmelere başlamayacaktır.

AB üyeleri 'Kıbrıs Cumhuriyeti'nin 1 mayıs 2004 tarihinde birliğe üye olduğunu ve 'Kıbrıs Cumhuriyeti'ni tanımanın uluslararası hukukun gereği olduğunu vurgularlar.

Tam üyelik öncesi tüm üye ülkelerin tanınması üyeliğin gereğidir.

Bu nedenle AB, Türkiye'nin tüm üye ülkeler ile ilişkilerinin en kısa zamanda normalleşmesine verdiği önemin altını çizer.

Bu çerçevede AB ve üye ülkeleri, BM Genel Sekreteri'nin Kıbrıs sorununun kapsamlı bir çözüme kavuşması yönündeki çabasını desteklemek ve kalıcı bir çözümün bölgede barış, istikrar ile uyumlu ilişkilere katkıda bulunacağı konusunda da hemfikirdirler.

Konsey bütün bu konuları 2006 yılında ele alacaktır.

Türkiye'nin Kıbrıs deklarasyonu Türkiye, 29 temmuzda AB dönem başkanı İngiltere'nin Türkiye'ye gönderdiği Ek Protokol metnini Brüksel'deki Türk daimi temsilcisi Büyükelçi Oğuz Demiralp aracılığı ile imzaladı.

Türkiye, protokole imza atarken, Kıbrıs cumhuriyeti'ni tanımadığını da yayımladığı bir deklarasyonla ilan etti.

Özkök, 'Birlik ve beraberlik zamanı'

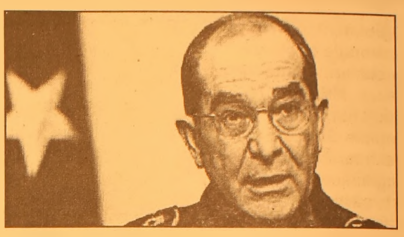

Genelkurmay Başkanı Orgeneral Hilmi Özkök, birlik ve beraberlik çağrısını yineleyerek, *"Hepimizin müşterek kaderini destekleyecek birlik ve beraberlik içinde faaliyetler yapmanın yollarını aramamız lazım"* dedi.

Bölgedeki birlikleri denetlemek üzere Diyarbakır'a gelen Genelkurmay Başkanı Orgeneral Hilmi Özkök ve kuvvet komutanları, Vali Efkan Ala'yı makamında ziyaret etti.

Dün Saat 09.45 sıralarında Diyarbakır Valiliği'ne gelen Orgeneral Özkök merasim mangasını selamladı. Vali Efkan Ala, Genelkurmay Başkanı Özkök'e ziyaretinin anısına Diyarbakır surlarını anlatan gümüş bir kabartma hediye etti.

Daha sonra gazetecilere açıklama yapan Genelkurmay Başkanı Özkök, hoş olmayan olayların meydana geldiğine dikkat çekerek, "Bütün ulusumuzun hoşuna gitmeyen olaylar oldu. Bu olayları büyütmemek lazım; ama çok derinden de düşünmek gerekir. Olaysız bir ülkeyi hepimiz arzu ederiz. Olaysız bir ülkede istikrar var demektir. Birlik ve düzen olan bir ülkede bütün problemleri kolaylıkla çözebiliriz. Bu ülkeyi ve yüce ulusu çok daha ileriye götürebiliriz. Birlikten kuvvet doğar. Diyarbakır'da birlik ve bütünlüğü gösteren olaylar olmalı. Ayrıcalığı destekleyen veya böyle bir görüntü veren olaylar yaşanmamalı. Bu tür olaylar hiçbir zaman Türk ulusunun bütünlüğünü ve şehir halkının düşüncelerini ifade etmiyor. Bu olayların birçoğunun tahriklerle olduğunu biliyoruz. Tahrikliği kimler yapıyor, niçin yapıyor, onu da sizlerin takdirine bırakıyorum. Sokakta yürüyen kişiye sorsanız, bunun kimin ne maksatla yaptığını biliyordur. Onlara karşı ulusal bir direnç göstermemiz lazım.

Hepimizin müşterek kaderini destekleyecek birlik ve beraberlik içinde müşterek faaliyetler yapmanın yollarını hep birlikte aramamız lazım" dedi.

AKÖZ İNŞAAT MALZEMELERİ
Hulusi ATEŞ

- Marshall, Akçalı inşaat boyaları
- Sıhhı Tesisat Malzemeleri
- Kat Kaloriferi
- Doğalgaz Sobası
- Kalorifer Petek ve Malzemeleri
- Baymak Kombi ve E.C.A
- Banyo Dolabı

DOĞALGAZ DÖŞEME, MÜHENDİSLİK HİZMETLERİ
ONARIM İŞLERİ - BOYA BADANA İŞLERİ
İTİNA İLE YAPILIR

Irmak Sok. Yeni Pazar Cad. No:58 GEMLİK
Tel: (0.224) 513 68 30

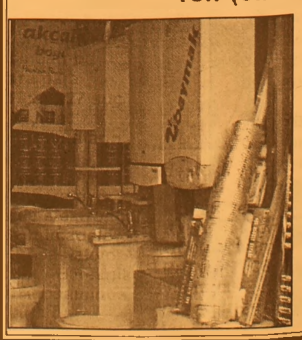

Kara parayla mücadele var mı?

Kara para aklama suçu nedeniyle son 2 yıllık dönemde her ay ortalama 4 ayrı suç duyurusunda bulunuluyor.

Mali Suçları Araştırma Kurumu'ndan (MASAK) edinilen bilgiye göre, kara para suçlarının yüzde 37.4'ünü uyuşturucu madde ticareti, yüzde 17.2'sini gümrük kaçakçılığı, yüzde 15.3'ünü de nitelikli dolandırıcılık oluşturuyor.

MASAK'ın faaliyete geçmesinden bu yana kara para aklama için 227 suç duyurusunda bulunuldu, bunların 11'i sonuçlandı.

Bu arada MASAK, 6 ay sonra kara para aklama ile elektronik ortamda mücadele dönemini başlatıyor. MASAK'ın AB Teknik Yardımı kapsamında İtalyanların da

desteklediği Kara para Aklanması ile Mücadele Kapasitesinin Güçlendirilmesi Projesi 2006 yılının ilk çeyreğinde tamamlanacak.

"Kıbrıs dayatması kabul edilemez"

Birleşmiş Milletler (BM) zirvesine katılmak üzere New York'ta bulunan Başbakan Recep Tayyip Erdoğan, önceki gün düzenlediği basın toplantısında, Türkiye'nin karşı karşıya olduğu sorunlarla ilgili değerlendirmeler yaptı.

Erdoğan'ın açıklamalarında Kerkük, Avrupa Birliği (AB) ve Kürt meseleleri öne çıktı.

Kerkük konusunda bugüne kadar söylediklerini çok daha net ifadelerle yineleyen Erdoğan, Kürtleri kastederek, Kerkük'te tek bir etnik unsurun tasarruf kullanmasına Türkiye'nin izin veremeyeceğini, ilgisiz kalamayacağını söyledi.

Recep Tayyip Erdoğan, bunun Irak'taki diğer etnik unsurlar açısından adil olmadığını vurguladı ve Kerkük'te böyle bir tasarruf kullanmanın geçmişte yapılan hataların tekrarı olacağını söyledi.

Bu sözlerle Erdoğan, adını vermeden, devrik Irak Lideri Saddam Hüseyin döneminde yapılan Araplaştırma politikasının şimdi Kürtleştirme politikası olarak Kerkük'te uygulandığını ima etti.

Başbakan Recep Tayyip Erdoğan'ın açıklamalarında AB'ye yönelik mesajlar da vardı.

Erdoğan, AB'nin Türkiye'nin önüne Güney Kıbrıs'la ilgili koşullar sürmesinin adil olmadığını, bunun diplomasi ahlakına uymadığını ve kabul edilemeyeceğini belirtti.

Başbakan Erdoğan, AB'nin 3 Ekim'de müzakerelerin başlaması yönünde söz verdiğini de vurguladı."Türkiye'de

Kürt sorununu demokrasi ve insan hakları çerçevesinde çözeceğinizi söylediniz. Somut olarak ne yapacaksınız?" şeklindeki bir soruya Erdoğan, herhangi bir etnik gruba özgü hak arayışı içinde olmadıklarını, demokratik reform çalışmalarının Türkiye halkının tümünü ilgilendirdiği yanıtını verdi.

"Kopenhag siyasi kriterleri çerçevesinde, bunu büyük ölçüde yaptık" diyen Başbakan Erdoğan, Türk, Kürt tüm halkların bu ilerlemenin hazzını duyduğunu belirtti ve Kürt halkına özgü bir demokratik hak yaklaşımına sahip olmadıklarını ifade etti.

Başbakan Erdoğan bugün de BM'de temaslarda bulunacak.

İsrail Başbakanı Ariel Şaron'la bir araya gelecek olan Erdoğan, BM'nin özellikle kalkınma konulu toplantılarına katılacak.

Başbakan'ın yarınki programında ise Irak Lideri Celal Talabani ve Başbakan İbrahim el Caferi'yle yapacağı görüşmeler bulunuyor.

Petrol fiyatlarında dünya şampiyonuyuz

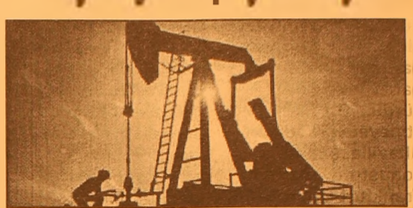

Son günlerde petrol ve akaryakıt fiyatlarının artması nedeniyle kamyoncu ve nakliyeci esnafının araçlarını takoza çektiğini söyleyen Türkiye Esnaf ve Sanatkarları Konfederasyonu (TESK) Genel Başkanı Derviş Günday, Türkiye'nin akaryakıta uyguladığı fiyatlarla dünya şampiyonu konumuna geldiğini, hükümetin petrol fiyatlarındaki artışı da bahane ederek akaryakıta sürekli zam yaptığını savundu. Günday, kriz döneminde dahi petrol ürünlerine zam yapılmadığını belirterek, zengin işadamlarından alınamayan verginin vatandaşın cebinden çıkarıldığını iddia etti.

TESK Genel Başkanı Günday, konuyla ilgili yaptığı yazılı açıklamada, hükümetin dünyada petrol fiyatlarındaki artışı bahane ederek sürekli zam yaptığını öne sürerek, "Akaryakıta yapılan zamlar; büyük ve zengin işadamlarından tahsil edilemeyen vergilerdir. Bu vergiler vatandaşın cebinden zorla alınmaktadır. AK Parti hükümeti iktidara geldiğinde 1 litre benzinin fiyatı 1 dolardı ve doların o günkü kur fiyatı 1 milyon 600 bin liraydı. Bugün ise sadece 1 litre benzinden alınan vergi 1.5 dolar" dedi. Dünyada bütün ülkeler için petrol fiyatlarının aynı olduğunu ifade eden Günday, ülkelere göre petrole uygulanan fiyatları ise şöyle açıkladı: *"Türkiye'de 2.08 dolar, İtalya'da 1.57 dolar, İngiltere'de 1.53 dolar, Almanya'da 1.47 dolar, Fransa'da 1.46 dolar, İspanya'da 1.20 dolar, Japonya'da 1.12 dolar, Bulgaristan'da 0.93 dolar. ABD'de ise bu rakam Türkiye'den tam 4 kat daha düşük, yani 0.63 dolar."*

AK Parti hükümetinin tüm vergi gelirlerini 'petrol' üzerinden tahsil etmeye çalıştığını savunan Günday, "Bu rakamlar da göstermektedir ki, petrol fiyatlarında dünya şampiyonuyuz. Geçen yıl gelir ve kurumlar vergisinin toplamı 18 katrilyondu. Bu yıl sadece akaryakıttan 25 katrilyon vergi toplanacak. AKP'nin adaleti bu mu? 33 ilimizde son 8 ayda 12 bin 417 şoför, taksici, otobüsçü, minibüsçü, nakliyeci ve kamyoncu mesleği bıraktı. Bu sayı her geçen gün artıyor. Türkiye'de taşımanın yüzde 95'nin karayoluyla yapıldığını düşünürsek nakliyeciliğin ne kadar sıkıntılı günler geçirdiğini anlarız. AKP hükümeti ham petroldeki krizi istismar etmekten artık vazgeçmelidir. Yani kantarın topuzunu kaçıran iktidar 'dünyanın en pahalı benzininin satıldığı ülke' kötü şöhretinden Türkiye'yi kurtarmak zorundadır" ifadelerini kullandı.

Dikkat! yağmur geliyor

Sonbahar yağmurları etkisini göstermeye başlıyor. Bugün Trakya'dan yurda giriş yapacak sağanak yağışlar, hafta sonunda tüm yurdu etkileyecek. İstanbul önümüzdeki üç gün boyunca parçalı bulutlu. İzmir bugün ve cuma, Ankara-Antalya ise cuma ve cumartesi sağanak yağış altında.

En yüksek hava sıcaklıkları İstanbul'da 29, Ankara ve İzmir'de 30, Antalya ve Adana'da 33, Erzurum'da 26, Trabzon'da 27, Diyarbakır'da 35 derece olacak. Gece sıcaklıkları ise düşmeye devam ediyor: İstanbul, İzmir ve Trabzon 18, Antalya ve Diyarbakır 16, Ankara 15 ve Adana 19 derece.

Bugün; Trakya, Kuzey Ege ve Bolu çevresi sağanak yağış alıyor. Yurdun kuzeyi ve batısı parçalı bulutlu, diğer yerler açık.

CUMA günü yağmur etki alanını genişletiyor. Marmara'nın güneyi, Ege, Batı Akdeniz, Batı Karadeniz'in iç kesimleri ile İç Anadolu'nun batısı ve kuzeyi günü sağanak yağışlı geçirecek.

CUMARTESİ günü ise yağışlar doğuya doğru kayıyor. Marmara'nın doğusu, Kuzey Ege, Batı Akdeniz, İç Anadolu ve Karadeniz'de sağanak yağış görülecek. Yağış almayan yerler ise parçalı bulutlu.

Tofaş: Pazar payımız daha düşecek

TOFAŞ CEO'su Alfredo Altavilla, Türkiye'de pazar payı elde etmek amacıyla bazı şirketlerin intihar ettiğini öne sürdü. "Biz intihar etmeyeceğiz" diyen Altavilla, şaşırtıcı konuştu.
Frankfurt Otomobil Fuarı'nı ziyaret eden Tofaş'ın CEO'su Alfredo Altavilla, 'Pazar payı peşinde koşarken intihar etmeyeceğiz. Rakiplerimizin de böyle düşünmesi durumunda çok mutlu olacağım. Böylece pazar daha stabil hale gelecek' dedi. Hürriyet'ten Alper Yoldaş ve Murat Tosun'un haberi.
TOFAŞ CEO'su Alfredo Altavilla Türkiye'de Pazar payı savaşına girerek intihar etmeyeceklerini söyledi. Geçtiğimiz aylarda göreve gelen Altavilla, Türkiye pazarını artık çok daha iyi anladığını belirten. Kendileri de dani olmak üzere Türkiye'de faaliyet gösteren otomobil markalarının ortaklaşa çok büyük bir yanlış yaptıklarına dikkat çeken Frankufrt Otomobil Fuarı'nda yaptığı açıklamada, Altavilla, 'Hepimiz pazar payı kapmak için çok bastırıyoruz. Böylece kâr marjlarımızdan feregat ediyoruz ama bir şiketin uzun vadeli gelişimi için en temel unsur satışların katiletisidir' diye konuştu.
ZARAR İSTEMİYORUZ:
İtalyan Fiat Auto'nun da global starejisinde aynı politikayı izleyeceğini dile getiren Altavilla, 'Biz artık araç satarak zarar

etmek istemiyoruz. Fiat bu politikasını uygulamaya başladı bunun ilk sonucu da İtalya'daki Pazar payımızın düşmesi oldu. Ancak Fiet'ın finansal durumu çok daha iyiye gitmeye başladı' dedi. Türkiye'de de önümüzdeki aylarda Tofaş'ın pazar payının düşmesinin kimseyi şaşırtmamamsı gerektiğini söyleyen Altavilla şöyle konuştu: 'Pazar payı peşinde koşarken intihar etmeyeceğiz. Rakiplerimizin de böyle düşünmesi durumunda çok mutlu olacağım. Böylece pazar daha stabil hale gelecek. Tofaş olarak ayrıca ortaklarımızı da korumak zorundayız. Bundan sonra Türkiye'de kazanırken İtalya'da zarar ettirecek bir politika izlemeyeceğiz.' dedi.

Sigarayı bıraktıran aşı icad edildi

Sigarayı bırakamayanlara müjde. Modern tıbbın geliştirdiği sigara aşısı sigarayı bırakmak isteyip, nefsine söz geçiremeyen tiryakilerin sorununu kökünden çözüyor.
İsviçre'de bilim adamlarının geliştirdiği antinikotin aşısı, ilk testinden başarıyla geçti. Aşı ilk aşamada günde 10-40 sigara tüketen kişiler üzerinde denendi. Teste tabi olanların yarısına yakını aşılı tedavi sonucu 9 ay içinde sigarayı tamamen bıraktı. Deneye katılan ve günde 10 ila 40 tane sigara içenlerin yüzde 40'ı, sigarayı bıraktı. "antinikotin iğnesi" vurulan kişilerde nikotin, etkisini gösteremiyor. Böylece nikotinin içinde yer alan ve kişiye mutluluk hissini veren madde, beyne ulaşamıyor.
Bu durumda tiryaki, içtiği sigaradan bir şey anlamıyor ve eskizi gibi etkilenmediği için zamanla sigara aramamaya başlıyor.
İsviçreli İlaç firması Cytos'un patent için başvurusunu yaptığı aşının tek bir dozunun etkisi çok uzun süre devam ediyor. Sigara ile savaşta bir çığır açan anti nikotoin ignesi, insan sağlığının en büyük düşmanı olan sigaraya ölümcül darbeyi indirebilecek mi? Bunu ancak 6-7 yıl sonra anlayabileceğiz. Çünkü aşının ancak 2010 yılında piyasaya sürülmesi bekleniyor.

Urania gemisi, Marmara'daki depremi araştırıyor

İtalya'nın Urania adlı araştırma gemisi, Marmara Denizi'ndeki fay hatlarını incelemek için çalışmalara başladı. 30 kişilik araştırma ekibi, İstanbul ve Marmara Denizi'nde meydana gelebilecek depremlerle ilgili veriler toplayacak. Ayrıca, İstanbul'da karada saptanan iki fayla ilgili araştırmalar da yapılacak.
İtalya'dan Çanakkale'ye gelen "Urania" isimli araştırma gemisi Marmara denizinde çalışmalara başladı. 24'ü yabancı 6'sı Türk toplan 30 araştırmacının bulunduğu gemide denizin dibine kadar inilerek olmuş ve olabilecek depremler belirlenecek. İtalyanların en kapsamlı donanımlı araştırma gemisinde İtalyanlar ile birlikte çalışacaklarını söyleyen Proje Genel Koordinatörü İstanbul Teknik Üniversitesi Maden Fakültesi Öğretim Üyesi Prof. Dr. Naci Görür, "Marmara'da bu ekip içerisinde İstanbul Teknik Üniversitesi'nden ağırlıklı olarak bilim adamları var.
Bu proje sadece İstanbul Teknik üniversitesi MTA işbirliği ile değil, aynı zamanda İstanbul Büyükşehir Belediye tarafından da desteklenmekte nitekim Büyükşehir Belediyesi bugüne kadar İstanbul'un deprem konusunda önemli çalışmalar yapmıştır. Bu çalışmanın da ciddi bir ayağı olarak yer almaktadır. Bunun dışında Deniz Kuvvetleri, Seyir Hidrografi ve Oşinografi Daire Başkanlığı'da bu araştırmalarda görev alacaktır" diye konuştu.
Yapılacak çalışmaların önemine dikkat çeken Prof.Dr. Görür, *"Bu araştırmanın başında önce Saroz Körfezinde Kuzey Anadolu fayının devamı ve özellikleri bu yörede incelenecek. Daha sonra Marmara Denizine geçilecek. Tekirdağ açıklarında Ganos fayı ile Gelibolu'dan karadan gelen fayla deniz içindeki fayın birleşimi ayrıntılarıyla incelenecek.Kuzey Marmara şelfinde ve Güney Marmara şelfinde çalışmalar yapılacak"* dedi.
SONUÇLAR İLGİLİ KURULUŞLARA DAĞITILACAK
Çalışmaların sonunda elde edilen verileri ilgili kuruluşlara vereceklerini söyleyen Proje Genel Koordinatörü İstanbul Teknik Üniversitesi (İTÜ) Maden Fakültesi Öğretim Üyesi Prof. Dr. Naci Görür, *"Büyükşehir Belediyesi bu çalışmaların sonuçlarını İstanbul'u*

depreme hazırlamada kullanacaktır. Büyükşehir Belediye Başkanlığı bu kentsel dönüşüm projeleri ile bilimsel deprem verilerini kullanıyor. Şehri Rehabilite ve depreme hazırlamak için bunları Deniz Kuvvetine veriyoruz. Deniz Kuvvetleri bir takım verileri alıyor. Bunun dışında da isteyen Valilik ve Kaymakamlıklara da veriliyor. Tabi bu çalışmalar yayınlarla bütün Dünya kamuoyuna aynı şekilde açıklanıyor. Depremle oluşabilecek riskler ise ilgili yerlere ulaştırılıyor" diye konuştu.

Cimbom'dan Ribery'e veto

Marsilya kulübü, olaylı bir şekilde transfer ettiği Ribery'i Galatasaray yönetimine teklif etti. Yönetim, teknik patron Gerets'e fikrini sordu. Belçikalı hoca, *"Ben varken kapıdan giremez"* deyince iş yattı. Galatasaraylı yöneticiler, gelen bu sürpriz teklifi Teknik Direktör Gerets'e iilettiler. Belçikalı hoca, "Benim bulunduğum yerde kapıdan içeri giremez" yanıtını verdi. Galatasaraylı yöneticiler, gelen bu sürpriz teklifi Teknik Direktör Gerets'e iilettiler..

Fransızlar Sıkıştı

Galatasaray'a sürpriz teklif. Sarı-Kırmızılılar'dan olaylı bir şekilde ayrılan Ribery'i, Marsilya Kulübü geri vermeyi teklif etti. Yöneticilerin UEFA nezdinde yürüttükleri girişimler sonucunda Fransız kulübü köşeye sıkıştı. Cimbom'a 10 milyon dolar parayı ödemek istemeyen Marsilya, ne yapacağını şaşırdı. Yönetim Temkinli Marsilya'nın yaptığı bu teklif Galatasaray'da şaşkınlık yarattı. Sarı-Kırmızılılar, Fransızlar'a şimdilik bir yanıt vermezken temkinli davranıyorlar. Konuyu Teknik Direktör Eric Gerets'e ileten yöneticiler, "Frank Ribery'i geri

vermek istiyorlar. Böyle bir şeyi istermisin?" diyerek hocanın fikrini sordular.

Kesin Ve Net Yanıt

Ribery konusundaki gelişmeleri yöneticilerden büyük bir dikkatle dinleyen Gerets'in yanıtı kesin ve net oldu. Belçikalı çalıştırıcı böyle bir duruma izin vermeyeceğini belirterek, "Benim bulunduğum yerin kapısından içeri giremez. Ribery dönerse takımdaki tüm dengeler bozulur" ifadesini kullandı.

FIFA sıralamasında yerimiz değişmedi

Futbolda FIFA milli takımlar eylül ayı dünya klasmanı açıklandı. Türkiye'nin 731 puanla 12. sıradaki yeri değişmedi.

(A) Milli Takım, eylül ayında Avrupa klasmanında da yine 8. sırada yer aldı.

FIFA'dan yapılan açıklamaya göre, bu ayda da Türkiye'nin 731 puanla 12. sıradaki yeri değişmedi. (A) Milli Takım, eylül ayında Avrupa klasmanında da yine 8. sırada yer aldı.

FIFA'ya üye 205 ülkenin değerlendirildiği klasmanda, Türkiye'nin 18. Dünya Kupası Avrupa elemeleri 2. Grup'ta bulunan rakiplerinden 721 puana sahip Danimarka, 18. sıradan 14. sıraya çıkarken, 699 puanlı Yunanistan, 18.likten 20.liğe indi.

Diğer takımlardan Ukrayna, 636 puanla 36. sıradan 39. sıraya, Gürcistan da 461 puanla 103. sıradan 104. sıraya inerlerken, 514 puanlı Arnavutluk, 87.likten 86.lığa, 304 puanlı Kazakistan da 148.likten 146.lığa yükseldi.

Milli takımlar dünya klasmanında Brezilya, 839 puanla ilk sıradaki yerini korurken, 785 puana ulaşan

Hollanda, Arjantin ile yer değiştirerek 2. sıraya yükselirken, Arjantin ise 778 puanla 3. sıraşa düştü.

Klasmanın son sırasında ise diğer aylarda olduğu gibi 16 puanla Amerikan Samoası bulunuyor.

GRUP AİLE
ÇAY BAHÇESİ
Cemiyetlere sandalye, masa, meşrubat, çerez temin edilir.
CEMİYET ORGANİZASYONU YAPILIR
Tel : (0.224) 513 06 70
GSM : (0.537) 491 31 30

KAYIP Gemlik Nüfus Müdürlüğü'nden aldığım nüfüs cüzdanımı kaybettim. Hükümsüzdür. Nazlı YAŞAR

KAYIP Gemlik Nüfus Müdürlüğü'nden aldığım nüfüs cüzdanımı kaybettim. Hükümsüzdür. Kadir PALA

KAYIP 1994 yılında Endüstri Meslek Lisesi'nden aldığım tastiknamemi kaybettim. Hükümsüzdür. Ali ÖZEL

Barbarosca

Barbaros BALMUMCU

Ufak Bir Yardım..

Bugün yazacağım spor dalı voleybol ve basketbol spor dalları hakkında.

Gönül isterki, Spor Bakanı'da okusun ama ne gezer. Bir ufak yardım derde deva.

Sayın Kaymakam'ımız ve Sayın Belediye Başkanı'nımızdan başka, hiç düşünmden bir çırpıda para verebilen müesseselerimiz var. Belki bu işyeri sahipleri okular da, bir nebzede olsa Zeytinspor'a yardım edebilirler. Bizde o zaman bu sütunlardan şükranlarımızı sunarız.

Şimdi bu konuyu biraz açayım; Zeytinspor Basketbol Bayanlar, Voleybol Bayanlar, Futbol Bayanlar ve genç Takım'larından kurulu bir spor kulüp. 200'ün üzerinde sporcu yetiştiriyorlar.

Hiç bir nenfaat gözetmeden bu gençlere spor yaptıran değerli Kulüp Başkanı İhsan Ünlü, bu günlerde maddi yönlerden sıkıntı çekmektedir.

Belki 'Bu gençlerle neden bu kadar uğraşıyor?' diyenler olabilir aranızdan. Yaz okulu açmış, iki devrede de 90+90 yani 180 günde gençlere spor yaptırmış.

Ben köşede Sayın İhsan Ünlü'le destek verilmesi çok yazılar yazdım ama nafile sonuç çıkmadı.

Zeytinspor olarak basketbol ve voleybol branşlarında liglere katılamama durumundalar.

Federasyon, Lig'lere katılım payı adı altında bir branştan 1.500.00 YTL talep ediyorlar. Her futbolcunun lisansı için kişi başına 75.00 YTL'ninde eng eç 23 Eylül 2005 tarihine kadar federasyon hesabına yatırılması gerekiyor.

Basketbol için katkı payı; 1.600.00 YTL. Katılım payı lisans vizesi her sporcu için; 75.00 YTL.

Bu iki branşın katkı payları ve lisans tazeleme bedeli olarak toplam; 4.000.00 YTL para gerekiyor.

Bu katılım bedelini hiç bir gelir kaynağı ve desteği olmayan Sayın İhsan Ünlü'nün yatıramıyacağı aşikardır.

Spor'a destek verin, gençleri teşvik edin.

Sezon başında Sayın Kaymakam'ımızın ,Sayın Belediye Başkanı'mızın ve Milli Eğitim Müdürü'müzün '- Her dalda sporu tesvik edeceğiz' dediklerini gazetelerde okuduk ve kendilerinden bizzat dinledik.

İşte yazıyorum buyurun beyler tam zamanı. Ufak bir yardımla bu çocuklar spor yapacaklar.

100 kişilik Voleybol ve Basketbol branşarını Türkiye Lig'lerinden çekmek zorunda kalacak.

İnanıyorum ki; Gemlik halkı ve müesseselerimiz bu hasas konuda duyarlılıklarını meydana çıkaracaklardır.

Telefonla Federasyon yetkilileri ile yapılanbir konuşmayı sizlere aktarmak isterim;

Federasyon yetkilisinin sözü; *'Biz özerk olmuş bir müesseseyiz. Nereden kar edeceğiz?' dediler.*

Bu söz bana göre manidardır. Ufak takımların oyuncuları spor yapmayacaklarmı?

Federasyon'un banka hesap numarasını yazıyorum;

VAKIFBANK
Banka No: Şb kodu :484
Hesap No:200 655
Son Gün: 23 Eylül 2005
İhsan Ünlü Tel: 0.537 204 81 64

Şimdiden yardımlarını esirgemeyen herkese teşekkür ederim.

Reçelin kıvamı nasıl tutturulur?

Kadınların ve mutfak dostu erkeklerin en büyük sorunları arasında yer alır, kaynatılan reçelin kıvamını tutturabilmek. Reçelin cıvık ya da koyu olmaması yiyenler için de önemli bir husus. İşte reçelin kıvamını tutturma metotları: Bizim Market dergisi'nin en 'tatlı' sayısında doğal enerji kaynaklarıyla ilgili bir dosya yer alıyor. Eylül ayında tatlılar üzerine geniş bir dosya hazırlayan Bizim Market dergisinde bu ay bal, reçel ve helava ile ilgili olarak merak ettiğiniz her soruya cevap bulabiliyorsunuz. Üç güzeller olarak nitelenen,. doğal enerji kaynakları leziz bir gıda olmanın dışında, önemli şifa kaynağı olarak dikkat çekiyorlar. Lezzetli bir helvanın özelliklerinden, yurdumuzdaki bal çeşitlerine kadar pek çok konuyu teferruatlı olarak okuyuculara ulaştıran derginin bu sayısını tatlı meraklılarının kaçırmaması gerekiyor. Derginin Eylül sayısında yer alan bir konuda da pek çok kadının ve hatta mutfak dostu erkeklerin merak edip, çoğu zaman tuttaramadığı bir kıvamla ilgili. Pek çok kişi hiç bir önemi olmayan bu konu reçel yapmayı arzulayanların en büyük sorunudur. Peki kıvamında bir reçelin sırrı nedir? İşte bizim market dergisinin bu soruya verdiği cevap: Reçelin Kıvamı Nasıl Belirlenir? Reçelin istenilen kıvamda olup olmadığı çeşitli şekillerde belirlenebilir.

1. Refraktometre ile: Reçelin kuru maddesini belirleme esasına dayanan bu yöntemde refraktometre denilen alet kullanılır. Bu aletin özel yerine numune konulup kıvam tespit edilir. İstenilen dereceye gelmişse ateşten indirilir.

2. Termometre ile: Normal olarak şeker nisbeti % 65-70 olan şuruplar 104-105°C de kaynar. Sıcaklık bu dereceyi bulunca indirilirse uygun kıvam elde edilir.

3. Damla usulü ile: Damla usulüyle kıvam tespiti ise iki ayrı yolla yapılır.

a) Kontrol edilecek şuruptan bir miktarı alınır, tırnak üzerine veya temiz bir kaba damlatılır. Şurup yayılmıyor ve şeklini kaybetmiyor ise reçelin kıvamı tamamdır.

b) Su dolu bir bardak içine kontrol edilecek şuruptan bir damla damlatılır. Eğer damla dağılmadan bardağın tabanına kadar inerse reçel kıvamını bulmuştur.

Reçelin Muhafazası? Arzu edilen kıvamdaki reçeller ateşten indirildikten sonra kavanoz veya uygun kaplarda muhafaza edilir. Reçeller kavanozlara sıcak iken doldurulur, kapakları sıkıca kapatıldıktan sonra, ters çevrilip bırakılır. Reçeller rutubetsiz ve loş yerlerde saklanmalıdır. Reçel, şeker oranı ve dolayısıyla kıvamı düşük olursa açıkta muhafaza edildiğinde köpürme olur. Bir diğer bozulma şekli de kristalleşmedir. Reçele limon suyu veya tuzu ilave edilmediği taktirde şekerlenme denilen kristalleşme olur.

ŞİİR KÖŞESİ

Demir Ali BAYDAR

Anadolu'mdan Haber

Yolcular gelir, gider Anadolu'mdan haber
Katar katar göç eder turnalar uzaklardan
Bir hasret türküsüdür kulaklarımda çınlar
Yolcular teker teker Anadolu'mdan haber.

Satılmış toprakları Anadolu'mun yasta
Bölünmüş pare pare susturulmuş topları
Hep karadır kaşları gelinlerin, kızların
Bir dokunsan ağlarlar Anadolu'mdan haber.

El atılmamış bakir topraklarlardan haber yok
Köyleri kentlerinden daha dingin, daha tok
Bire on veren toprak, küsmüş nedeni pek çok
Dağların taşından Anadolu'mdan haber.

Dertliyim, ne söyleyim Anadolu'mdan haber
Fışkırır kaynakları baksan yerin altına
Göllerinde balıklar perişan bir başına
Sahipsiz kurdu kuşu Anadolu'mdan haber

Demirali, sen halis Türk'lerin soyundansın
Türkmen'sin, Kırgız'sın ve Orta Asya'dansın
Erenler diyarındalı ışık saçanlardansın
Seni anlamayanlar uzak dursun, utansın
Çiçek açsın, haberler gelsin Anadolu'madan.

HAÇİN (119)

Yazan : Zebercet COŞKUN

Bekir'in elini sıkı sıkı tutuyor anası, koşuyorlar eve doğru. Sokaklarda bir çığrış, bir yaygara...

- Hadiyin! Çabuğun!
- Gavur geliyor!
- Kesmeğe!..

Çocuklar ağlaşıyorlar.

Eve vardıklarında gelin ekmek saçını yerine koymuş, elini, yüzünü kuruluyordu. Ocağın içi kıpkızıl köz, oda sıcacık... Akşam yakın, Vehpi efendi kollarını sıvamış abdest almağa hazırlanıyor. Sokak kapıları bir bir dövülüyor.

- Hadiyin! Çabuğun! Kadın, çoluk çocuk toparlanıp çıksınlar yola! Gavur geliyor. Kudurmuş gavur! Çıldırmış!.. Çabuğun!..
- Giyinin! dedi Vehpi efendi, mintanının kollarını indirdi, duvarda takılı tüfeğini aldı eline. Çabuğun! Ortalık iyice kararmadan Karsavurana varmalısınız! Gece olmadan önce... Biz burdan öteye salıvermeyik gavuru! Cepheyi yarmışlar, boş arazide at koşturuyorlar şimdi... Burası yeni bir cephe!.. Burdan öteye geçemezler!
- Naime nerde? diye sordu gelin. Ortalıkta yok.
- Bekir çık bak yukarı! DİNENİP DURMA ORDA! Çık, bak! Yoksa konu komşuyu dolan! Ben azık koyayım çıkına...
- Sırtınızı, neyinizi ili giyinin! dedi Vehpi efendi. Havalar döndü galan... Yukarlarda kaç gün kalırsınız belli olmaz. İstermin bugünkü fırtına yarın Höketçe yolunda çöksün tepenize... Yarın sabah Höketçe'ye doğru yola çıkın. Ne olur ne olmaz. Gavurun kokusu ne kadar ırak olsa o kadar iyidir...

Bekir koşarak çıktı merdivenleri. Üç odanın üçüne de baktı. Yengesinin odasında yerde bir döşek serili.

- Nayme! Kalk! Kalk, gidiyok!

Yorgan kıpırdandı. Yüzü ve göz kapakları şişmiş, kızarmış Naime'nin. Aptal aptal bakınıyor.

- Ne oldu?
- Gavur geliyor, gaçıyok!
- Sen git! Ben iniyorum!

Bekir indi aşağı.

- Geliyor.
- Uyumuş mu?
- Şişmiş yüzü gözü...
- Kız aylar olmuş doğru uyku bilmemiş besbelli... Ne zaman baksan bir yanda kıvrılmış kalmış..

Birkaç dakikanın içinde hazırlandılar. Sokakta koyamet kopuyor. Vehpi efendi tüfeğini kucakladığı gibi indi köyün alt başına. Silah sesleri daha belirli şimdi ve de daha yakın.

- Çabuğun! Gavur köy kapılarına dayandı. Sokaklarda bağrışıyorlar.

Evden çıktılar. Hava her dakika biraz daha kararıyor.

- Fener alayıdık!.. Yerler cılk çamur... Karsavurana varmadan karanlık tepemize çökecek. Nasıl göreceğik bastığımız yeri?
- Yür, aney! Düğüne mi gidiyok? Feneri neyi mi düşünüyon sen? Bak gavurun çığırışı buralara geliyor. Var karanlıkta kal! Var beline dek çamurlara belen! Kana belenme de!..

Yürüyorlar. Sokaklar dolu... Karsavuran'a doğru çıkmışlar bile yola. Onlar da katıldılar gidenlere.

- Bizim askeri süre süre getirmişler köy önlerine...
- Bekiiir! diye sesleniyor biri. Bekiiir!

Dönüp baktılar. Süleyman'ın karısı koltuğu altına bir bohça almış, annesi azık torbasını taşıyor. Dönüp baktılar ardlarına, o zaman akılları başlarına geldi. Bir ateş düştü yüreklerine. Bekir burada ama Naime yok...

- Naime nereye gitti? İsmail bu seslenen.
- Geliyordu biziyilen!
- Ben uyandırdım... Geliyordu.
- Evde miydi?

Bekir kafasını salladı ve suçlu suçlu baktı önüne.

İsmail döndü, gitti. Koşuyor, önüne geleni iterek yararak koşuyor. Hava daha pek kararmamış. Çığrışarak Karsavuran yoluna kendini atan çoluk çocuğun arasından güç yol buldu İsmail kendine. Süleymanların eve vardı. Bir omuz vurdu kapıya, iki kanat iki yana açıldı.

- Naime! Naimee! Kapıları birer tekmede açıp açıp bakıyor.
- Ne var!
- Kalk kız! Kalk! Ne uyuyup duruyon? Kalk çabuk!

İsmail bakındı, duvarda çiviye takılı bir hırka gördü, çekip aldı.

- Al! Kafana sar şunu! Ayakkabını da eline al, bin sırtıma!

Bir dakikada indiler aşağı. Dışarda hava serin, ince ince yağmur yağıyor. Aşağıdakilerden hiç durma silah esleri geliyor. Dövüş Rumlu'nun hemen dibinde oluyor şimdi. İsmail koşarak geçti sokaklardan. Bir köşede indirdi sırtından Naime'yi.

- Giy ayakkabını! Çabuk! Sarın iyice! Koş şimdi önüm sıra!
- Nereye?
- Yürü sen! Bir yana bakma! Ben ardındayım...

Naime koşmağa başladı. Köylü yollara dökülmüş daha da gelenler var.

- Naime! Süleymen'ın annesi yapıştı Naime'nin koluna. Oracıkta beklemişler, bir adım atmamışlardı öteye. İsmail Naime'yi yanlarına kattı.
- Ayrılma! dedi. Nereye giderlerse sen de oraya! Ben gidiyorum!
- Nereye Ağbey?
- Aşağıda döğüş var. Siz kaçın! Karsavurana... Sabahtan gavuru sürerik evelallah!

Karsavurana vardıklarında karanlık bastırmıştı.

Devamı Yarın...

Yaşlanmayı geciktirmenin yolları

Yaşlanmayı durdurmak mümkün değildir. Ancak yaşlanmayı geciktirmek ve yaşlılıkta oluşabilecek bazı hastalıkları ve yetersizlikleri önlemek olasıdır. Herşeyden önemlisi beyin fonksiyonlarını diri tutup, yaşlılığı ertelemek mümkün.

Bir şeyi ne kadar çok yaparsak bir süre sonra o yaptığın şeyi çok iyi yapmaya başladığımızı çoğumuz biliyoruz. Bu düşünceden hareketle kendimizi geliştirmek ve bunu sürdürmek elimizde. Genç bir erişkin olarak yapmaya alıştığımız ve çok iyi yaptığımız şeyleri aynı alışkanlıklarla yapmayı sürdürmek yaşlılığı geciktirmek için yapılacak şeylerin ilk basamağını teşkil eder.

Bir şeyi devamlı yapmak, o yaptığımız şeyi çok iyi yapmamızı sağlar, bunun yanında öğrendiklerimize hergün yeni şeyler eklemek bizi aktif ve zinde tutar. Beynin yaşlanmasını geciktirir ve beyin kapasitesini arttırır. Yaşlanmaya yol açan faktörlerden birisi de hormon salınımlarındaki azalmadır. Bunu replase etmek mümkündür. Hormon replasman tedavileri eksik olan yerine koyma tedavileridir. Kesinlikle ebedi gençliği vadetmez, fakat eksiklik sendromlarında yerinde ve zamanında kullanılırsa, çok işe yaradığı da kanıtlanmıştır. Örneğin; östrojen yetmezliği sendromları, testesteron yetmezliği belirtileri, trioid hormonları eksiklikleri gibi durumlarda eksik olanı yerine koyma tedavileri doğru ve uygun zamanda kullanılırsa, çok fayda sağlanılan tedavilerdir.

Beden yaşlandıkca bazı vitamin ve minerallere gereksinimi artar. Ancak avuç dolusu vitamin almak hiçbir zaman ebedi gençliği getirmez. Ayrıca bazı vitaminlerin gerekliliği ve dozu üzerinde de tam bir fikir birliğine varılamamıştır. Beslenme yoluyla doğru ve doğal vitamin almak en uygun yoldur, ancak yaşlılıkta bozulan beslenme düzeni bazı vitamin ve minerallerin verilmesini lüzumlu kılmaktadır.

Yaşlılığı geciktirici yöntemlerden biri de yaşam tarzı değişiklikleridir. Sosyal yaşam, hareketlilik, iş değişikliği, çevre değişikliliği, pozitif düşünce tarzı insanı ruh ve beden olarak zinde tutar ve motive eder. Sürekli gelecekle ilgili planlar yapmak, sık seyahat etmek, ev eşyaları, gardrop yenilemek, yeni arkadaşlar edinmek, yeni şeyler öğrenmek sürekli insanı motive ederek ve pozitif duygular vererek devamlı bir zindelik sağlar.

Maaselef televizyon izlemek yaşlılığı tetikleyen olayların başında gelen bir alışkanlıktır. Çünkü televizyon seyretmek için arkadaşa ihtiyaç duymazsınız, konuşmaya gerek yoktur. Giyinip kendinize özen göstermenize de gerek yoktur. Hareket etmezsiniz, düşünmezsiniz ama can sıkıntısından kurtulmak için televizyon karşısında sürekli bir şeyler atıştırırsınız. Bütün bunlar da ne yazık ki, yaşlılığı arttıran sebeplerin başında gelir.

Kısaca insan ömrü son yüzyıllarda uzasa da yaşlılığı önlemek henüz mümkün değil. Anti aging programlarındaki esas amaç uzayan ortalama insan ömründe yaşlı nufüsun artması nedeniyle yaşlılığın meydana getirdiği yetmezlikleri önlemek, mümkün olduğunca başka birisinin bakımına gereksinim duyulmadan yaşayabilmek ve nispeten sağlıklı ve mutlu bir dönem geçirilmesine olanak sağlamaktır.

Bilgisayar gözü kurutuyor

Bilgisayar karşısında uzun süre çalışan kimselerde göz kırpma aralığının uzaması nedeniyle göz kuruması hastalığı görülebildiği, bundan korunma için de bilgisayarın tepeden bakacak şekilde kullanılması gerektiği bildirildi.

Selçuk Üniversitesi Meram Tıp Fakültesi Göz Hastalıkları Ana Bilim Dalı Öğretim Üyesi Prof. Dr. Nazmi Zengin, günümüz modern teknolojisinde, işte ve özel kullanımda artık vazgeçilemez yere sahip olan bilgisayarın, doğrudan olmasa da dolaylı olarak bazı rahatsızlıklara neden olabildiğini belirtti.

Genellikle bilgisayar kullananların, bilgisayara uzun bir süre dikkatli şekilde baktığını ifade eden Zengin, "Bu da 10 saniyede bir kırpılması gereken göz kapaklarının uzun süre açık kalmasına neden oluyor. Bunun sonucunda da göz yüzeyindeki su tabakasının kurumasına bağlı olarak göz kuruması dediğimiz hastalığa neden olabiliyor" dedi.

Göz kurumasının, zamanında tedaviye başlanmaması halinde gözün korneasının delinmesi sonucu katarakt ve körlüğe dahi neden olabileceğini anlatan Zengin, bilgisayar kullanıcılarının durumu ilaçlı tedavi safhasına getirmeden, kuru ortamda çalışmaktan kaçınarak, klimaya maruz kalmayarak ve varsa kaloriferin üzerine nem yapması için su yerleştirerek, kuru göz sendromundan korunabileceklerini kaydetti.

Zengin, ayrıca göz kuruması rahatsızlığında bilgisayara bakış açısının da büyük önem taşıdığını dile getirerek, "Özellikle, büro, ofis gibi kapalı ve kuru ortamlarda bilgisayarla çalışanlar, körlüğe dahi neden olabilen göz kuruluğundan kaçınmak için, bilgisayarı tepeden bakacak şekilde kullanmalı" dedi.

GEMLİK REHBERİ

GEREKLİ TELEFONLAR	
İtfaiye	110
Polis İmdat	155
Jandarma İmdat	156
Jandarma K.	513 10 55
Polis Karakolu	513 18 79
Gar. Kom.	513 12 06

KAYMAKAMLIK	
Kaymakamlık	513 10 51
C.Savcılığı	513 10 53
C.Savcı Yrd.	513 29 54
Emniyet Müd.	513 10 28

ULAŞIM	
METRO	513 12 12
Aydın Turizm	513 20 77
Süzer Turizm	512 10 72
Kanberoğlu-Esadaş	514 45 49
Anıtur	514 47 71
Kamil Koç	513 35 71

HASTANELER	
Devlet Hastanesi	513 92 00
SSK Hastanesi	513 23 29
Mer.Sağ.Ocağı	513 10 68

TAKSİLER	
Körfez Taksi	513 18 21
Çınar Taksi	513 24 67
Güven Taksi	513 32 40
Gemlik Taksi	513 23 24
Manastır Taksi	514 35 50

RESMİ DAİRELER	
TEK Arıza	513 20 66
TEK İşletme	513 45 03
Statyum	514 00 95
Orm.Böl.Şef.	513 12 86
Milli Eğt. Md.	513 11 74
Halk Kütüphane	513 13 53
Askerlik Şb.	513 10 57
Karayolları	513 13 08
Liman Baş.	513 11 33
Mal Müd.	513 10 95
Nüfus Md.	513 37 42
Özel İd. Md.	513 15 07
Tapu Sicl. Müd.	513 14 14
Müftülük	513 13 64
Gümrük Md.	524 85 86
Tekel Md.	513 10 42
Ver. Dairesi Md.	513 10 92
İlçe Tarım Müd.	513 11 86
İlçe Seç. Md.	513 77 77
Halk Eğitim Müd.	513 18 46

BELEDİYE	
Santral	513 45 21 -23
Başkanlık	513 45 20
Zabıta	513 24 32
Otobüs İşlet.	513 45 21-122
Su İşlet.	513 45 21 - 115
İtfaiye	513 23 25
Muhasebe Md.	513 45 21 -182
Yazı İşl. Md.	513 45 21 -111
Su Arıza	Yalnız 185

DENİZ OTOBÜSÜ	
Bursa	256 77 84
Mudanya	544 30 60
Yenikapı	(212) 516 12 12
Yalova	(226) 811 13 23
İDO İmam Aslan Dinlenme Tes.	513 23 94

VAPUR - FERİBOT	
Yalova	(226) 814 10 20
Topçular	(226) 363 43 19
Eskihisar	(262) 655 60 31

OTOBÜS	
Şehirlerarası	261 54 00
Otobüs Terminali	(18 Hat)

TÜP DAĞITICILARI	
Aygaz	513 12 95
Tekgaz	513 16 37
Ocakgaz	513 16 37
Ergaz	513 88 43
İpragaz	513 22 59
Habaşgaz	513 45 46
Yeni Likitgaz	513 65 00
BP Gaz	514 59 81
Bütünler Likitgaz	513 80 00
Akçagaz	514 88 70
Totalgaz	514 17 00
AKCAN PETROL	513 10 79
YERLİYURTLAR PETROL	513 30 33
TUNCAY OTO GAZ	513 14 25

NÖBETÇİ ECZANE

15 EYLÜLPERŞEMBE

YEŞİM ECZANESİ

Kumla Yokuşu

Gemlik Körfez Günlük Siyasi Gazete

YEREL SÜRELİ YAYIN
YIL : 33 SAYI : 2236
FİYATI : 0.25 YTL. (KDV Dahil)
Sahibi : Kadri GÜLER
Sorumlu Yazı İşleri Müdürü : Serap GÜLER
Haber Müdürü : Seyfettin ŞEKERSÖZ
İstiklal Cad. Bora Sok. No:3/B
Tel : 513 96 83 Fax : 513 35 95 GEMLİK
Yönetim ve Basım Yeri : KÖRFEZ OFSET
Matbaacılık-Yayıncılık-Reklamcılık Tesisi
İstiklal Cad. Bora Sok. No:3/B GEMLİK
(Dini bayram Günleri ve Pazar günleri yayınlanmaz)

ALTAN TİCARET

Demirdöküm Doğalgaz Kombi - Doğalgaz Kazanları- Brülörler - Radyatör - Doğalgaz Sobaları - Spit Klımalar- Doğalgaz tesisat döşeme işleri - Her Çeşit Sıhhı Tesisat

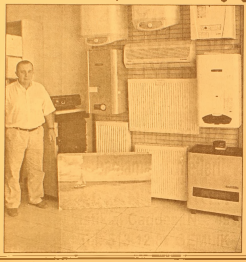

40 YILLIK TECRÜBE ve GÜVEN

Evlere- işyerlerine- Sitelere Garantili Doğalgaz bağlama Hizmetleri

ALTAN TİCARET
İstiklal Caddesi No: 49
Tel. 513 12 81 GEMLİK

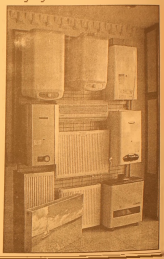

BÜCÜRÜK
GEMLİK SHOP

HİZMETE AÇILDI

0-13 YAŞ ÇOCUK GİYİMİNDE ARADIĞINIZ HERŞEY!

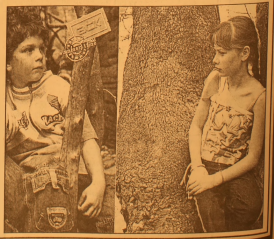

Balıkpazarı 1 Nolu Cad. No:87
(Balıkpazarı Cami karşısı)
GEMLİK
Tel: 0.224 513 65 28

İstanbul'dan Gemlik'e gelen bir araçta yapılan aramada sezyum ve osmiyum adlı kimyasal maddeler bulundu

Yurda kaçak sokulan kimyasal maddeler ele geçti

Jandarma Bölge Komutanlığı istihbarat elemanları ile İl Jandarma Komutanlığı Kaçakçılık ve Organize Suçlar Şube Müdürlüğü'nün birlikte yürüttüğü operasyonda, 26 gram sezyum, 139 tüp osmiyum adlı kimyasal maddeler ele geçti. Kimyasal maddelerin kaçak olarak yurda sokulduğu belirlendi. 6 kişi Adliye'ye sevkedildi. Haberi sayfa 2'de

GEMLİK
GEMLİK'İN İLK GÜNLÜK GAZETESİ
Körfez
TARAFSIZ SİYASİ GAZETE
16 Eylül 2005 Cuma
25 YKr. (250.000 TL.)

Bursa'da, polisten esrar harekatı

Narkotik polisi tarafından gerçekleş tirilen iki ayrı operasyonda, 3 kilo 570 gram esrar maddesi ele geçirilirken, 5 kişi gözaltına alındı. Emniyet Müdürlüğü Kaçakçılık ve Organize Suçlar Şube Müdürlüğü'ne bağlı Narkotik Büro Amirliği'nden alınan bilgiye göre, operasyonlar ihbar üzerine yapıldı. *Haberi sayfa 6'da*

Gemlik Ticaret Borsası Yönetim Kurulu Başkanı Mehmet Dillioğlu, Gemlik'te yetişen zeytinler için 'Gemlik Zeytini' ibaresinin kullanılacağını söyledi

"Gemlik zeytini marka oldu"

Gemlik zeytininin piyasada haksız rekabet sonucu yıpratıldığını belirten Ticaret Borsası Yönetim Kurulu Başkanı Mehmet Dillioğlu, Gemlik bölgesinde yetişen zeytinler için 'Gemlik Zeytini', Orhangazi, İznik ve Mudanya ilçelerindeki zeytinler için 'Gemlik Tipi' ibaresinin kullanılacağını söyledi. Dillioğlu, Gemlik Zeytininin hayat öyküsünü anlatan 30 dakikalık belgesel hazırlandığını belirtti.

Gemlik Ticaret Borsası Yönetim Kurulu Başkanı Mehmet Dillioğlu, yaptığı açıklamada, Ticaret Borsası olarak 27 Mart 2003 tarihinde Türk Patent Enstitüsü'ne yapılan müracaatın Ağustos ayı içinde harcı yatırılarak, "Gemlik Zeytini Coğrafi İşareti"nin alınarak tescil edildiğini belirtti. Dillioğlu, Gemlik bölgesinde yetişen zeytinler için 'Gemlik Zeytini' ibaresinin kullanılacağını söyledi.

Seyfettin ŞEKERSÖZ'ün haberi sayfa 3'de

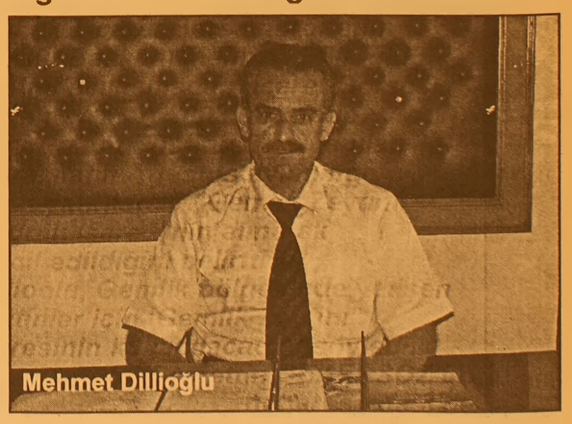
Mehmet Dillioğlu

Güne Bakış

Kadri GÜLER
kadri_guler@hotmail.com

Zeytinde marka

Geçtiğimiz yıl, ünlü Araştırmacı-Gazeteci ve televizyon yapımcısı Uğur Dündar, yaptığı bir programda, zeytinin kararması için kimyasal boyaların kullanıldığını, bazı üreticilerin ise, paslı demirleri zeytin havuzlarına atarak, insan sağlığı ile oynandığını açıklamıştı.

Bu programdan sonra, zeytin satışları düştü.

Doğal olarak sofralık zeytinde önemli pazar payı olan Gemlik Zeytini de bir süre bundan etkilendi.

Gemlik Ticaret ve Sanayi Odası Başkanı Kemal Akıt, bazı açıklamalar yaptı, gazeciye ulaşmaya çalıştılar ama sonuç alınamadı.

Kurunun yanında yaş da yanmıştı.

Bir daha böyle bir olayla karşı karşıya kalmamak, sofralık zeytinde olumsuz yayınları önlemek için tanıtıma önem ve rilmesi için Gemlik Ticaret Borsası kolları sıvadı.

Yeni Başkan Mehmet Dillioğlu ve arkadaşları aladıkları kararla Gemlik zeytinin pazara kadar nasıl hazırlandığını anlata cak bir CD yapılmasına karar verildi. Bir prodöktör firma ile ön anlaşma yapıldı.

Bu arada, Gemlik zeytinin ambalajlar üzerinde mutlaka belirtilmesi yani menşeinin yazılması konusunda olumlu sonuçlar alındığını öğrendi.

Gemlik zeytini bir markadır.

Başta Marmarabirlik bunu uygulamaya koymuyordu. Şimdi marka için başvuru yapılmış ve yasal süre başlamış.

Uğraşanları kutluyoruz.

Karataş Demir Çelik Sanayi'ye teşekkür belgesi

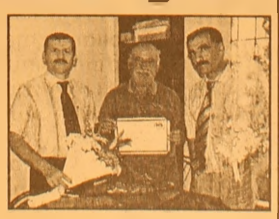

Kurumlar Vergisi sıralamasında 3. ncü olan Karataş Demir Çelik Sanayi ve Ticaret Ltd. Şti firması sahibi Ziver Karataş'ın yurt dışında olması nedeniyle, teşekkür belgesi Gemlik Vergi Dairesi yetkilileri tarafından dün verildi. *Haberi sayfa 4'de*

İşyeri açma yönetmeliği değişti

İçişleri Bakanı Abdülkadir Aksu, "Umuma Açık İstirahat ve Eğlence Yerleri" ile ilgili 81 İl Valiliği'ne genelge gönderdi. Genelgede, istirahat ve eğlence yerleriyle ilgili işlemlerin bundan böyle 10 Ağustos 2005'te yürürlüğe giren İşyeri Açma ve Çalıştırma Ruhsatlarına İlişkin Yönetmelik uyarınca yapılacağı belirtildi.

Haberi sayfa 7'de

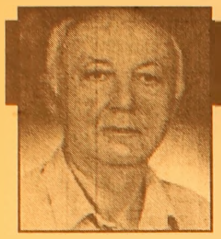

Haftada İki

Diş Hekimi Özcan VURAL
ozcanvural1933@hotmail.com
www.ozcanvural.tk

Çankaya ve Veto!

Çıkarılan yasaların bir kısmını Sayın Cumhurbaşkanı Ahmet Necdet Sezer tarafından veto edildiğini sık sık duyuyoruz. Çankaya bir güvence olarak duruyor...

Yasalar hükümet veya Meclis grupları tarafından öneriliyor.

Meclis komisyonlarında görüşülüyor. Muhalefet yasanın usulüne uygun olması için hükümetle çekişiyor, tartışıyor, bazen de uzlaşıyor.

Cumhurbaşkanı Sezer 'in veto ettiği yasalar bunlar değil.

Hükümetin yangından mal kaçırır gibi geçirmek istediği yasalar. Ya da komisyonda varılan anlaşmaya karşın

iktidar partisi milletvekillerinin Meclis genel kurulunda yasa metnine sokuşturmaya çalıştıkları madde lerle mayınlanan yasalar...

Cumhurbaşkanı Sezer bunları veto edi yor...

En son örnek yasaya eklenen "Kaçak Kuran kursları" maddesi.

Cumhurbaşkanı Sezer, böyle bir durumda yasa veto ettiği zaman kıyamet kopuyor. Bilgisiz-cahilce konuşmalar oluyor.

Anayasa'ya göre müsteşar –genel müdür , hukuk müşavirlerinin atamalarının Cumhur başkanı tarafından onaylanması lazım.

Cumhurbaşkanı Sezer bu atamaların yasalar ve mevzuata uygun olmayanlarını imzalamadığı için, hükümet "vekil" atama yöntemini icat etti ve yüzlerce bürokrat ataması yaptı. Yani kadrolaştı.

Vay sen misin bunu yapan!

Bir iktidar millet vekili bilgisizce soruyor ; Cumhurbaşkanı hükümete fren görevi mi yapacak ?

O görevi Cumhurbaşkanı'na Anayasanın verdiğini bilmiyor !

AKP milletvekili Cumhurbaşkanını Çankaya Noteri düzeyine indirmeye çalışıyor. Sen benim garip halkım böyle adamlara oy verip meclise gönderiyor, sonrada "Bu memleketin hali ne olacak " diye üzülüyorsun.

Bir diğeri "Anayasa Cumhurbaşkanı'na iktidara müdahale yetkisi vermiyor" diyor. Anayasanın Cumhurbaşkanı'nın gerekirse Bakanlar kurulu toplantılarına Başkanlık yapacağını yazdığını da bilmiyor.

"Meclisin iradesini hafife alıyor" diyor.

Hepsini bir tarafa bırakıp Cumhurbaşkanının "Meclisin ve Milletin iradesini hafife aldığı" sözü üzerinde duralım.

Ben de şu soruyu soruyorum?

AKP millet iradesinin yüzde kaçını temsil ediyor?

Ben söyleyeyim, en fazla dörde birini...

Demek ki millet iradesinin dörde üçü AKP iktidarından yana değil.

Buna ne buyrulur. Hadi şimdi konuş..

Ayrıca Cumhurbaşkanı görev yaparken bakkal veresiye defterine yazar gibi hesap yapmaz ; Anayasa ve yasalara bakar ondan sonra imzalar. Orası Milletin güvendiği Çankaya kalesidir.

Orada Atatürkler – İnönüler oturmuştur.

İstanbul'dan Gemlik'e gelen bir araçta yapılan aramada sezyum ve osmiyum adlı kimyasal maddeler bulundu

Yurda kaçak sokulan kimyasal maddeler ele geçti

Jandarma Bölge Komutanlığı istihbarat elemanları ile İl Jandarma Komutanlığı Kaçakçılık ve Organize Suçlar Şube Müdürlüğü'nün birlikte yürüttüğü operasyonda, 26 gram sezyum, 139 tüp osmiyum adlı kimyasal maddeler ele geçti. Kimyasal maddelerin kaçak olarak yurda sokulduğu belirlendi. 6 kişi Adliye'ye sevkedildi

İlçemizde kimyasal element oldukları bildirilen 250 gram sezyum ile 5'er gramlık halinde 139 tüp osmiyum olduğu iddia edilen maddeler ele geçi rildi. Olayla ilgili 6 kişi gözaltına alındı, ele geçirilen maddelerin incelenmesi için Türkiye Atom Enerjisi Kurumu'ndan (TAEK) teknik eleman istendiği bildirildi.

Bursa İl Jandarma Komutanlığı'ndan alınan bilgiye göre, Jandarma Bölge Komutanlığı istih barat elemanları ile İl Jandarma Komutanlığı Kaçakçılık ve Organize Suçlar Şube Müdürlüğü'nün birlikte yürüttükleri istihbarat çalışmaları sonucunda, İstanbul'dan Bursa'ya giderken, Gemlik'e bağlı Umurbey Beldesi yakınındaki bir tesiste mola veren 26 SE 464 ve 16 AT 556 plakalı otomobillerde arama yapıldı. Operasyonda, 26 SE 464 plakalı otomobilde bir tüp içinde 250 gram sezyum olduğu iddia edilen, 16 AT 556 plakalı otomobilde de 5'er gramlık halinde 139 tüp içinde osmiyum olduğu iddia edilen madde ele geçirildi. Yetkililer, otomobillerde yakalanan M.G, T.E, A.T, M.N, İ.Y, ve S.A'nın gözaltına alındığını, Türkiye'ye kaçak yollardan sokulduğu tahmin edilen maddelerle ilgili olarak Tünkiye Atom Enerjisi Kurumu'ndan teknik eleman istendiğini, olayla ilgili soruşturmanın devam ettiğini belirttiler.

Bu arada, operasyonda ele geçirildiği iddia edilen ve her biri kimyasal element olan sezyum ve osmiyumun tek başına ya da bileşenlerle kullanıldığı öğrenildi. Alınan bilgiye göre, sezyum, bir çok organik bileşiğin hidro jenleşmesinde katalizör olarak, atomik saat olarak, fotoelektrik hücrelerde ve vakum tüplerinde ve elektron tüplerinde gaz giderici olarak kullanılıyor. Osmiyum ise tetraoksit parmak izi tespitinde, mikroskobik incelemelerde yağlı doku preparatlarının boyanmasında kullanılırken, osmiyum alaşımları fonograf iğneleri ve dolmakalem ucu yapımında kullanılıyor. Gözaltına alınanlar dün sorgularından sonra Adliye'ye çıkarıldılar.

TURAN TRAFİK
ADNAN TURAN
Her türlü araç devir
Yeni kayıt, Plaka , Ruhsat,
Fenni muayene
Sigorta işlemleri yapılır.
Adres: Gürle İş Merkezi
Kat: 1 No: 66 - GEMLİK
Tel : (0.224) 514 62 02
GSM: (0.537) 933 25 26

ABONE OLDUNUZ MU?
GEMLİK Körfez GÜNLÜK SİYASİ GAZETE
ABONE OLUN
OKUYUN
OKUTUN

Gemlik Ticaret Borsası Yönetim Kurulu Başkanı Mehmet Dillioğlu, Gemlik'te yetişen zeytinler için 'Gemlik Zeytini' ibaresinin kullanılacağını söyledi

"Gemlik zeytini marka oldu"

Gemlik zeytininin piyasada haksız rekabet sonucu yıpratıldığını belirten Ticaret Borsası Yönetim Kurulu Başkanı Mehmet Dillioğlu, Gemlik bölgesinde yetişen zeytinler için 'Gemlik Zeytini', Orhangazi, İznik ve Mudanya ilçelerindeki zeytinler için 'Gemlik Tipi' ibaresinin kullanılacağını söyledi. Dillioğlu, Gemlik Zeytininin hayat öyküsünü anlatan 30 dakikalık belgesel hazırlandığını belirtti.

Seyfettin SEKERSÖZ

Uzun yıllardan beri zeytin piyasasında ismi kullanılarak büyük zarar gören *"Gemlik Zeytini"* artık marka oldu. Gemlik Ticaret Borsası Yönetim Kurulu Başkanı Mehmet Dillioğlu, yaptığı açıklamada, Gemlik bölgesinde yetişen zeytinler için *"Gemlik Zeytini"* ibaresi kullanılırken, Orhangazi, İznik ve Mudanya ilçeleri *"Gemlik Tipi"* ibaresi kullanacaklar. Ticaret Borsası olarak 27 Mart 2003 tarihinde Türk Patent Enstitüsü'ne yapılan müracaatın Ağustos ayı içinde harcı yatırılarak, "Gemlik Zeytini Coğrafi İşareti"nin alınarak tescil edildiğini söyledi. *"Gemlik Ticaret Borsası olarak adı dünyada tanınan Gemlik zeytinini hak ettiği çok daha üst seviyelere çıkartabilmemiz için belirtilen coğrafi alanda bulunan ilçelerin sivil toplum örgütleri ile çok iyi ilişkiler içine girmek zorunluluğu söz konusudur"* diyen Dillioğlu, bunu yapabilmek için Gemlik Ticaret Borsası'nın Gemlik ilçe sınırlarını kapsayan faaliyet alanının bu dört bölgeyi kapsamasında zaruret doğduğunu ifade etti.

Mehmet Dillioğlu

Adı geçen üç ilçede zeytincilik faaliyetinde bulunan kişi ve kuruluşların Bursa Ticaret Borsası ile değil Gemlik Ticaret Borsası ile çalışmak istediklerini belirterek, *"Bizlere bu şans tanınır ve çalışma alanımız genişletilir ise yapacağımız işlerin sonuçları yöre ekonomisine çok daha büyük katkılar sağlayabileceği gibi ülke ekonomisine de katkıda bulunacaktır"* şeklinde konuştu. Gemlik zeytininin piyasada haksız rekabet sonucu yıpratıldığına dikkat çeken Dillioğlu, yapacağımız çalışmalarla bunun önüne geçeceklerini söyledi. Dillioğlu, ayrıca, canlı hayvanda olduğu gibi zeytinde de Zirai stopaj vergisinin yarı yarıya düşürülmesinin gerektiğini belirterek "Ticaret Borsalarına tescil ettirilen vepeşin ödenen vergiler yüzde 1, diğer zirai stopaj vergileri yüzde 2 olmalıdır" dedi.

BELGESEL HAZIRLANACAK

Zeytinin piyasada haksız suçlamalar sonucu büyük zarar gördüğünü söyleyen Mehmet Dillioğlu, 30 dakika sürecek belgesel hazırlığına başladıklarını söyledi. "Gemlik zeytini"nin hayat öyküsünü kamuoyuna sunacak olan belgeselde, ağaçta kararan, yüksek yağ oranı ile kaliteli bir ürün olan ve kendisine has bir tadıyla öne çıkan Gemlik zeytini hakkında uzman görüşlerine de yer verilerek anlatılacak olan belgesel Marmarabirlik Genel Merkezi'nin de yapacağı katkılarla hazırlanacak.

OKULLARA YARDIM BÜYÜYOR

İlçede bulunan İlköğretim okullarına her yıl yapılan yardımların devam ettiğini de söyleyen Ticaret Borsası Başkanı Mehmet Dillioğlu, Namık Kemal, Şehit Etem, Lale-Kemal Kılıç ve 11 Eylül İlköğretim okullarına 10 bin YTL. tutarında yardım yaptıklarını söyledi. Dillioğlu, yapılan yardımların okul idaresi tarafından verilen listeleri kapsadığını söyledi.

Az daha canından oluyordu

Seyfettin SEKERSÖZ

Önceki akşam saat 17.30 sıraların da meydana gelen olayda, bisikletiyle bir toptancı aracına çarpan genç yaralandı. Balıkpazarı 1 Nolu Cadde'nin Sinema sokak ile birleştiği yerde meydana gelen olayda, bisikletiyle sokağa giren F. Ö. İsimli genç pazarlama yapan araca

hızla çarptı. Çarpma sonucu yerde hareketsiz kalan genç çevrede bulunanlar tarafından çağrılan ambulans ile Muammer Ağım Devlet Hastanesine kaldırıldı. Yaralı gencin çarpma sonucunda boynunda ve vücudunun çeşitli yerlerinden darbe aldığı öğrenildi.

Özürlü çocuklar tatile çıktı

Seyfettin ŞEKERSÖZ

Özürlüler Kurs Merkezi'nde bulunan çocuklar ile aileleri ve personel dün sabah saatlerinde Burhaniye Ören Beldesine tatile gittiler.
Burhaniye Belediyesinin davetlisi olarak Ören Tatil Köyüne giden 32 kişilik kafileye Kurs Merkezi Müdür yardımcısı Bülent Aktaş nezaret ediyor.Yapacakları tatil müddetince tüm masraflarının Burhaniye Belediyesi tarafından karşılana cak olan Özürlü çocuklar ile aileleri Salı sabahı ilçeye dönecekler.
Kafileyi Burhaniye Ören'e götüren otobüs Özel Halk Otobüsleri İşletmesi tarafından tahsis edildi.

Kurumlar Vergisi sıralamasında 3. ncü olan Karataş Demir Çelik Sanayi ve Ticaret Ltd. Şti firması sahibi Ziver Karataş'a belgesi dün verildi

Karataş Demir Çelik Sanayi'ye teşekkür belgesi

Seyfettin ŞEKERSOZ

Gemlik Kurumlar Vergisi sıralamasında üçüncü olan Karataş Demir Çelik Sanayi ve Ticaret Ltd. Şti'ne teşekkür belgesi verildi.
İlk sırayı alan kurumlar yönetimlerine teşekkür belgelerinin verildiği dönemde yurt dışında oldukları için verilemeyen Teşekkür Belgesi dün firmanın sahibi Ziver Karataş'a Gemlik Vergi Dairesi Müdürü Mehmet Sade ile Müdür yardımcısı Mithat Önalan tarafından verildi.
Çevreye zarar veren naylon, plastik ve fabrikalardan hurda demir toplayan firma bunları başka işletmelere satıyor.
362.418 YTL. beyan ederek 119.500YTL. kurumlar vergisi ödeyerek Gemlik sıralamasında üçüncü olan firma sahibi Ziver Karataş, kendisine ve firmasına gösterilen ilgiden dolayı vergi Dairesi yöneticile - rine teşekkür etti.

ŞENEN Balık ve Av Malzemeleri Ticareti
Balık tutma zevkini bizimle yaşayın..

- Her çeşit balık ağları
- Sakana Misina Ağları
- İp Ağ
- Fanya
- Mantar, kurşun
- İp Çeşitleri
- Sandal Malzemeleri
- Kürek
- Çapa
- Macun
- Galvenizli çivi
- TMC sintine pompası
- ve diğer malzemeler ile hizmetinizdeyiz

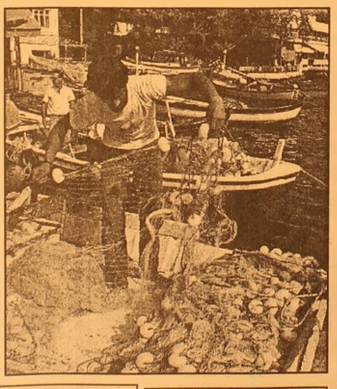

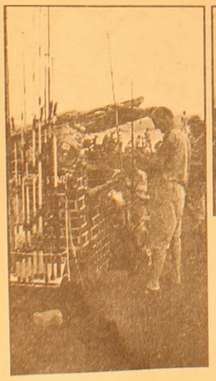

Erkan ŞENEN
Ömerbey Mah. Üstün Sok. 16/ A
MUDANYA / BURSA
Tel & Fax : (0.224) 544 63 14
GSM : (0.532) 297 23 18

SEKRETER ARANIYOR
Dondurulmuş gıda sektöründe faaliyet gösteren ihracat-ithalat yapan firmamızda çalışmak üzere İngilizce bilen deneyimli sekreter alınacaktır
Adayların fotoğraf başvuru cv lerini 0 224 587 78 25 numaralı faxa veya namsalgıda@superonline.com. internet adresine göndermeleri rica olunur.
Başvurular gizli kalacaktır.

Körfez GÜNLÜK SİYASİ GAZETE
ABONE OLDUNUZ MU?
ABONE OLUN
OKUYUN OKUTUN

12-16 Eylül tarihleri arasında kutlanan İlköğretim Haftası şenlikleri, okullarda müzikli eğlenceler ile devam ediyor

İlköğretim Haftası kutlamaları sürüyor

Seyfettin ŞEKERSÖZ

Yeni öğretim yılının açıldığı 12 Eylül ile 16 Eylül 2005 tarihleri arasında kutlanan İlköğretim Haftası şenlikleri sürüyor. İlçede bulunan İlköğretim okullarında yapılan şenlik etkinliklerinin yanı sıra dün tüm okulların katılımıyla şenlik yürüyüşü yapıldı. Hafta nedeniyle okullarda yapılan etkinler içinde müzikli eğlencelerde bulunurken okul bahçesine toplanan öğrenciler yapılan müzikli yayınla hep birlikte oynayarak yeni eğitim yılını kutladılar

KSK MÜHENDİSLİK LTD. ŞTİ.
Sebahattin DOKSANBİR

Buderus
ISISAN
AKILLI ISITMA SİSTEMLERİ
YETKİLİ BAYİİ

DOĞALGAZ
KOMBİ
KAZAN
KALORİFER TESİSATI
KLİMA
HAVALANDIRMA
SIHHİ TESİSAT TAAHHÜT

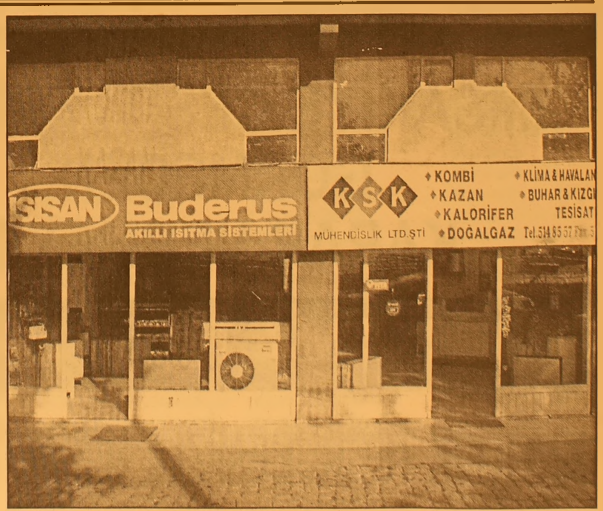

DOĞALGAZ BİZİM İŞİMİZ

Merkez: Gazcılar Cad. No:27 BURSA
Tel: (0.224) 220 61 53 Fax: 225 30 74
Şb: İstiklal Cad. Baytaş Körfez Sitesi
Blok 2 No:42 GEMLİK
Tel: (0.224) 514 85 57 Fax: 514 85 58

Ambulans gelene kadar doğum yaptı

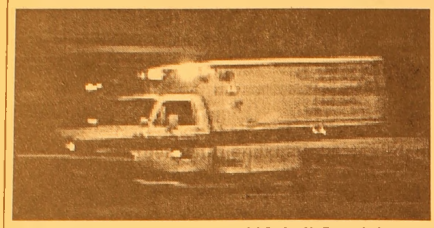

Bursa'nın Mustafakemalpaşa İlçesi'nde doğum sancıları tutan bir kadın, çağrılan ambulans gelene kadar doğum yaparak nur topu gibi bir bebek dünyaya getirdi.
Yeni Dere Mahallesi Sakinler Sokağı'nda ikamet eden Cavit (20) ve Özlem İmre (22) çifti, doğacak bebeklerinin heyecanını yaşarken, hamile kadının aniden başlayan doğum sancıları üzerine, komşuları tarafından 112 Acil Servis'e telefon açılarak ambulans istendi. Verilen adrese 2 dakika gibi kısa bir sürede intikal eden ambulans, doğuma yetişemedi. Anne Özlem İren, tek başına nur topu gibi bir kız çocuğu dünyaya getirdi. Özlem İmre ve bebeği Devlet Hastanesi'nde bakıma alınırken, olayı duyanlar "Bebek ambulanstan hızlı çıktı" demekten kendilerini alamadı.

Bursa'da, polisten esrar harekatı

Narkotik polisi tarafından gerçekleştirilen iki ayrı operasyonda, 3 kilo 570 gram esrar maddesi ele geçirilirken, 5 kişi gözaltına alındı.
Emniyet Müdürlüğü Kaçakçılık ve Organize Suçlar Şube Müdürlüğü'ne bağlı Narkotik Büro Amirliği'nden alınan bilgiye göre, bir ihbar doğrultusunda harekete geçen polis, piyasaya esrar maddesi sürmek istedikleri tespit edilen K.Y. ve U.A. isimli şahıslarla bağlantı kurdu. Gürsu'da oturdukları öğrenilen şüpheliler, öğle saatlerinde müşteri sandığı polislerle buluşmak üzere Ortabağlar Mahallesi'ne gitti.
Buradaki buluşmanın ardından alışveriş yapıldığı sırada pusuda bekleyen diğer polisler harekete geçti. Gün ortasında gerçekleştirilen operasyonda şüpheliler K.Y. ile U.A. gözaltına alınırken, 1 kilo 570 gram esrar maddesi ele geçerildi. Şüphelilerin esrar maddesini Hatay'dan getirdiklerini belirleyen polis araştırmasını bu yönde sürdürüyor.
İkinci operasyon İstihbari çalışmalar çerçevesinde elde edilen bilgiler doğrultusunda operasyonları sürdüren polis, Van'dan Bursa'ya getirdikleri esrar maddesine müşteri aradıkları tespit edilen S.D., T.A. ve B.Ö. isimli şahısları da takibe alındı.
Önceki Akşam saat 21.00 sıralarında Santral Garaj Osmangazi Metro İstasyonu'nun arka kısmında operasyon düzenleyen polis, şüphelileri suçüstü yaparak gözaltına aldı. Operasyonda 2 kilogram toz esrar maddesi ele geçirildi. Şüpheliler ifadeleri alınmak üzere emniyete götürülürken, esrar maddesi ise polis tarafından imha edildi.
Her iki operasyonda yakalanan ve emniyette ifadeleri alınan şüpheliler, K.Y., U.A., S.D., T.A. ve B.Ö. "Satmak maksadıyla uyuşturucu madde bulundurmak" suçundan Cumhuriyet Savcılığı'na sevk edildi. BHA

RAMAZAN YAKLAŞIYOR

İMSAKİYE ÇEŞİTLERİMİZİ
GÖRMEDEN
KARAR VERMEYİN

BİR GÜNDE TESLİM EDİLİR

32 YILLIK TECRÜBEMİZLE HİZMETİNİZDEYİZ

Körfez Ofset
MATBAACILIK-YAYINCILIK-REKLAMCILIK
İstiklal Cad. Bora Sok. Akbank Aralığı No : 3/B GEMLİK
Tel : (0.224) 513 96 83 Fax : (0.224) 513 35 95

BAY MUSTAFA ÖZALP
EMLAK'TAN
Her Çeşit Emlak
Alım,Satım ve Kiralama
Hizmetleri
⇨ Daire ⇨ Dükkan
⇨ Zeytinlik ⇨ Arsa
⇨ Villa ⇨ Arazi
TAPU TAKİP İŞLERİ YAPILIR
ACİL SATILIK ve KİRALIKLARINIZ
İÇİN BİZİ ARAYINIZ
I. Kordon'da Asansörlü,
Kaloriferli. LÜKS EŞYALI
Satılık Daire
120m2 Asansör ve Kaloriferli,
I. Kordonda Satılık Daire
Tel:513 24 74 Fax: 514 10 21
GEMLİK / BURSA

ABONE OLDUNUZ MU?
Körfez
OKUYUN - OKUTUN
ABONE OLUN

MEB'den tek ders sınav hakkı

Milli Eğitim Bakanlığı, özel yetenek sınavı ile öğrenci alan yükseköğretim programlarını kazanlar ile ÖSYM'nin yapacağı ek yerleştirmede üniversiteye kayıt yaptırma hakkı elde edecek olanlara yeni bir "tek ders" sınav hakkı daha tanıdı.

Milli Eğitim Bakanlığı Müsteşarı Necat Birinci'nin, Bakan adına yayımladığı konuya ilişkin genelge, valilikiere gönderildi.

Genelgede, üniversiteyi kazandığı halde tek dersten başarısızlıkları nedeniyle mezun olamayanlara daha önce sınav hakkı tanındığı ve sınavın 7 Eylül'de gerçekleştirildiği anımsatıldı.

Ancak özel yetenek sınavıyla öğrenci alan örgün yükseköğretim programını kazanan öğrencilerin sonuçlarının tek ders sınav tarihinden sonra açıklanması nedeniyle, bu durumdaki öğrencilerin sınav hakkından yararlanamadıkları kaydedildi.

Genelgeye göre, bu durumdaki öğrenciler ile Açıköğretim Fakültesi'ne yerleşmeye hak kazanan ve üniversitelere genel yerleştirme sonucunda veya kayıt yaptırmama nedeniyle boş kalan kontenjanlara yapılacak ek yerleştirme sonucuna göre kesin kayıt hakkı kazanacak olanlar, tek ders sınavına girebilecek.

Ancak bu durumdaki öğrencilerin kayıt yaptırmaya hak kazandıklarını, ilgili yükseköğretim kurumlarından alacakları belgeyle ispatlamaları gerekiyor.

Sınav tarihlerini valilikler belirleyecek. Sınav tarihleri belirlenirken, özel yetenek sınavıyla öğrenci alan yükseköğretim programlarının kayıt tarihlerinin değişkenlik göstermesi ve henüz açıklanmayan "ek yerleştirme" takvimi de göz önünde bulundurulacak

Ünitersiteler masaya yatırılacak

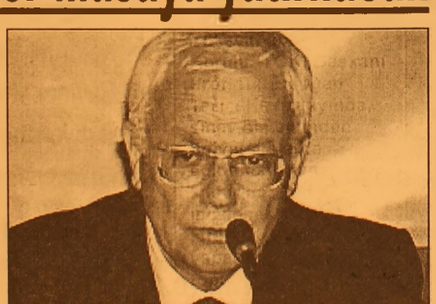

Yükseköğretim Kurulu (YÖK) Başkanı Prof. Dr. Erdoğan Teziç, Kasım ayında, sınav sisteminden üniversitelerde eğitim-öğretime kadar her konunun inceleneceği uluslararası bir toplantı yapacaklarını ve bu toplantıda "üniversitelerin fotoğrafını çekeceklerini" belirtti.

Teziç, "Bu fotoğraf duvara asmak için değil. Ondan sonra nasıl adım atılacağının, Türk yükseköğretiminin yasal düzenlemesinin çerçevesini oluşturur" dedi.

Prof. Dr. Erdoğan Teziç, gazetecilere yaptığı açıklamada yükseköğretimin gündeminde iki önemli toplantı olduğunu kaydederek, bunlardan birinin 2005 Kasım ayında, diğerinin de 2006 Şubat ayında gerçekleştirilmesinin planlandığını bildirdi.

Kasım ayında gerçekleştirilecek toplantının uluslararası olacağını ifaden eden Teziç, toplantıya ABD ve Avrupa'daki üniversitelerden 12 akademisyenin katılacağını söyledi.

Toplantıda, "üniversitelerin dününün, bugününün ve geleceğinin" ele alınacağını vurgulayan Teziç, ayrıca üniversitelerin dünya üniversiteleriyle de karşılaştırılacağını ifade etti.

İşyeri açma yönetmeliği değişti

İçişleri Bakanı Abdülkadir Aksu, "Umuma Açık İstirahat ve Eğlence Yerleri" ile ilgili 81 İl Valiliği'ne genelge gönderdi. İşte İçişleri Bakanlığı'nın genelgesinde yer alan yenilikler...

İçişleri Bakanı Abdülkadir Aksu, "Umuma Açık İstirahat ve Eğlence Yerleri" ile ilgili 81 İl Valiliği'ne genelge gönderdi.

Genelgede, istirahat ve eğlence yerleriyle ilgili işlemlerin bundan böyle 10 Ağustos 2005'te yürürlüğe giren İşyeri Açma ve Çalıştırma Ruhsatlarına İlişkin Yönetmelik uyarınca yapılacağı belirtilerek, il özel idaresi ve belediyelerin, umuma açık istirahat ve eğlence yeri ruhsatını vermeden önce kolluk kuvvetinin görüşünü alacağı belirtildi.

Buna göre, yetkili kolluk kuvveti, açılacak yerin genel güvenlik ve asayişin korunması açısından kolaylıkla kontrol edilebilecek bir yerde ve konumda olup olmadığını dikkate alarak, işyeri hakkındaki görüşünü mülki idare amiri vasıtasıyla yedi gün içinde bildirecek.

Yönetmelikte, işyeri açma başvurusunda bulunan şahıs hakkında tahkikat yapılmasına ilişkin bir hüküm bulunmadığından, kollukça şahıs tahkikatı yapılmayacak. Kolluk görüşü, en geç yedi gün içerisinde ruhsat vermeye yetkili idarelere bildirilecek. Kolluğun görev bölgesinde açılan umuma açık istirahat eğlence yerinden en kısa sürede haberdar olması gerektiğinden, yetkili idarelerce düzenlenen ruhsatlar en geç yedi gün içerisinde gönderilecek.

Ayrıca ruhsat vermeye yetkili idarelerce, düzenlenen ruhsatlarda olduğu gibi iptal edilen işyeri ruhsatları da kolluğa bildirilecek.

Mesafe ölçümü yetkisi yönetmelikte yetkili idareye verildiğinden bu tespitler kollukça yapılmayacak.

Yetkili idare işyerinin "en az yüz metre civarında okul bulunup bulunmadığının yanı sıra bu işyerlerinin özel eğitime muhtaç bireylerin devam ettikleri öğretim kurumları ve okullar dışındaki diğer özel öğretim kurumları ile aynı binada olup olmadığı ve içkili yer bölgesinde bulunup bulunmadığı"nı tespit edecek.

-İZİNSİZ YERLER 3 GÜN İÇİNDE KAPATILACAK-

Yetkili idarelerden izin alınmadan açıldığı kollukça tespit edilen umuma açık istirahat ve eğlence yerlerinin kolluk tarafından resen kapatılması mümkün olmadığından, işyeri ile ilgili düzenlenecek tutanak ruhsat vermeye yetkili idareye bildirilecek ve işyeri yetkili idare tarafından en geç üç gün içerisinde kapatılarak kolluğa bilgi verilecek.

Polis Vazife ve Selahiyet Kanunu'nun 8'inci maddesinde belirtilen hususların tespiti halinde, işyeriyle ilgili olarak geçici süreyle faaliyetten mene ilişkin onay yazısı kolluk tarafından hazırlanarak mahallin en büyük mülki amirinin onayına müteakip uygulanmak üzere yetkili idareye bildirilecek. Yetkili idarece en geç üç işgünü içinde faaliyetten mene ilişkin karar, işyerini mühürlemek suretiyle uygulanarak, buna ilişkin tutanağın bir sureti ile faaliyetten men edilen yerin tekrar açılmasında düzenlenen açılış tarih ve saatinin yazıldığı açma ve teslim tutanağının bir sureti mülki makama gönderilecek.

Mahallin en büyük mülki idare amiri tarafından geçici süreyle faaliyetten men edilen ve uygulanmak üzere gönderilen işyerlerine ait onayların, ruhsat vermeye yetkili idarelerce para cezasına çevrilmesi gibi bir durum söz konusu olamayacak.

Mahallin en büyük mülki amirinden alınan onay ile ruhsat vermeye yetkili idarelerce gönderilen işyerini kapama ve açma tutanakları da kollukta bulunan işyeri ruhsatı ile birlikte dosyalanacak.

Mortgage sistemi imzaya açılıyor

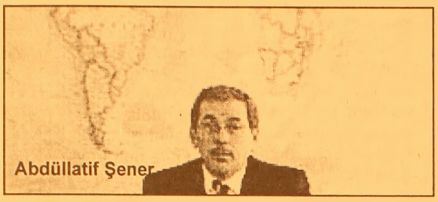
Abdüllatif Şener

Devlet Bakanı ve Başbakan Yardımcısı Abdüllatif Şener, yeni konut finansman (mortgage) sisteminin uygulanmasına yönelik hazırlanan 40 maddelik kanun taslağının, ilk Bakanlar Kurulu'nda imzaya açılmış olacağını söyledi.

Müstakil Sanayici ve İşadamları Derneği (MÜSİAD) tarafından ATO Salonu'nda düzenlenen "İnşaat Zirvesi"nde konuşan Şener, bu konudaki düzenlemenin, mecliste ilk ele alınacak yasalar arasında yer alacağını bildirdi.

Taslak kapsamında "icra iflas, sermaye piyasası, tüketicinin korunması" hakkındaki kanunlarda değişiklikler yapıldığını ve vergi teşvikleriyle yasal çerçevenin oluşturulduğunu anlatan Şener, "bu sistem sayesinde, konut edinmenin kolaylaşacağını kesin şekilde söyleyebiliriz" dedi.

Yeni konut edindirme sistemiyle, vatandaşların "rahat konut edinme" imkanına kavuşacağını ifade eden Şener, burada konut finansmanı tanımının 'en önemli nokta' olduğunu bildirdi. Şener, konuşmasını şöyle sürdürdü:

"Tamamlanmış konutlar, yani yapı kullanma izni olan konutlar için ipotek karşılığı alınan krediler, bu sistemden faydalanacak. Ayrıca uygulama kapsamında tamamlanmış konutların finansal kiralama yoluyla tüketiciye kiralanması da var. Son toplantımızda, proje kredilerini de bu kapsama aldık. Proje ve inşaat aşamasındaki konutların alımı içinde bu sistemden yararlanılabilecek. Konut talebinin aşırı artması halinde fiyatların yükseleceği endişesi vardı, bu sayede proje ve inşaat halindeki konutların arzı da tetiklenecek. Konut sahibi ancak kredi ihtiyacı olanlar, konutunu ipotek ederek yenileme ve güçlendirme kaynağı sağlayabilecek.

Son depremlerden sonra gündeme gelen, mevcut yapıların güçlendirilmesinin finansmanını da sağlayacak. Yeniden finansman kredileri çerçevesinde de mevcut krediyi ödeyenlerin, düşen faizden faydalanmak amacıyla mevcut krediyi kapatarak daha düşük faizli kredi alması da sağlanıyor. Kanun yürürlüğü girmeden önce devreye giren krediler, yani mevcut alınan ve ödenmekte olan krediler de kanun yürürlüğe girdiğinde, getirilen imkanlardan yararlanacak. İpoteklerin yeniden menkul kıymet haline gelmesi mümkün olacak."

-İNŞAAT SEKTÖRÜ CANLANACAK-

İnşaat sektörünün temel bir sektör olduğunu ve diğer sektörleri harekete geçirdiğini belirten Şener, yeni konut edindirme sistemi sayesinde inşaat sektörünün canlanacağını, buna paralel ekonomide bir büyüme oluşacağını söyledi.

İstihdam katsayısı en yüksek sektörün "inşaat sektörü" olduğunu vurgulayan Şener, bu sayede istihdamda önemli artışlar beklediklerini ifade etti. Bu arada büyüme oranlarında, işsizlik rakamlarında ihmal edilebilecek bir düşüş sağlandığını hatırlatan Şener, bunun biraz da, inşaat sektöründeki küçülme ve sınırlı kalan büyümeden kaynaklandığını bildirdi.

Şener, inşaat sektöründeki büyümenin 2005 yılında daha belirgin hale geldiğini vurgularken, bir yandan kamu yatırımlarındaki belirgin artış diğer yandan inşaat sektöründeki kredilendirmenin etkisiyle, ekonomideki büyümenin istikrarlı bir trende kavuşacağını bildirdi.

MODERN KENTLEŞMEYE KATKI

Türkiye'deki bozuk kentleşmeye de işaret eden Şener, sistemin aynı anda modern kentleşmeye de önemli katkıları olacağını vurguladı.

İpoteklerin menkul kıymetlere dönüşerek borsada işlem göreceğini, böylece finans sisteminin derinleşeceğini anlatan Şener, kalkınma bankaları ile finansal kiralama şirketlerine giden vatandaşların krediler alabileceklerini, proje aşamasındaki işlerde de konut finansman fonu aracılığıyla da ayrı menkul kıymetin piyasaya arz edileceğini bildirdi.

Toplantı çıkışında gazetelerin sorularını da yanıtlayan Şener, sistemin adının Türkçeleştirilmesi ve bazı kesimlerde dile getirilen "konutçu" sistem şeklinde adlandırılıp adlandırılamayacağı yönündeki soru üzerine ise Türk Dil Kurumu'nun bulduğu ismin pek kulağını okşamadığını, çeşitli isimlerin kamuoyunda kullanıldığını, bu konunun zamanla netleşeceğini söyledi.

Yüzde 43'ümüz asgari ücretli

SSK'ya kayıtlı toplam 6 milyon 181 bin sigortalının yüzde 43.6'sına denk gelen 2 milyon 696 bininin asgari ücret üzerinden ücret aldığı belirlendi.

SSK'ya kayıtlı toplam 6 milyon 181 bin sigortalının yüzde 43.6'sına denk gelen 2 milyon 696 bininin asgari ücret üzerinden ücret aldığı belirlendi.

Primleri tavandan yatırılan sigortalıların toplam sigortalı sayısına oranı ise yüzde 3.4 düzeyinde bulunuyor.

SSK, 2004 yılı eylül ayı aylık prim ve hizmet belgelerinden düzenlenen kazançların sektörler, cinsiyet ve prim ödeme gün sayılarına göre dağılımını açıkladı. Buna göre, Türkiye'de 2004 yılı eylül ayı itibariyle SSK'ya kayıtlı olarak istihdam edilenlerin sayısı bir önceki yıla göre yüzde 1.7 oranında artarak 6 milyon 181 bin 251'e ulaştı.

Çalışanların yüzde 43.6'sına denk gelen 2 milyon 696 bin 627'sinin primlerinin asgari ücret üzerinden, yüzde 3.4'üne denk gelen 208 bin 109'unun ise tavan üzerinden yatırıldığı belirlendi.

2003 yılında ise istihdam edilen toplam 6 milyon 76 bin 705 kişinin yüzde 52.6'sına denk gelen 3 milyon 198 bin 912 kişinin primlerinin SSK prim tabanı üzerinden yatırıldığı belirlendi.

2003 yılında primleri tavandan yatırılanların toplama oranı ise yüzde 2.3'üne denk geliyordu.

ÇALIŞANLARIN 43.6'SI ASGARİ ÜCRETLİ

Primleri brüt 444 milyon 150 bin lira olan asgari ücet üzerinden yatırılan toplam 2 milyon 696 bin 627 kişinin 2 milyon 667 bin 337'sinin özel sektörde çalıştığı belirlendi.

Bunların 494 bin 500'ünü kadınlar, 2 milyon 172 bin 837'sini ise erkekler oluşturuyor. Primleri asgari ücret üzerinden yatırılanların 29 bin 290'ı ise kamu sektöründe çalışıyor. Bunların da 5 bin 23'ünü kadınlar, 24 bin 267'sini ise erkekler oluşturuyor.

Geçen yılın ikinci yarısındaki brüt asgari ücret rakamı olan 444 milyon-480 milyon lira arasındaki bir ücret üzerinden SSK primi ödeyenlerin toplam çalışanlara oranı ise yüzde 13 düzeyinde bulunuyor.

AKÖZ İNŞAAT MALZEMELERİ
Hulusi ATEŞ

- Marshall, Akçalı inşaat boyaları
- Sıhhı Tesisat Malzemeleri
- Kat Kaloriferi
- Doğalgaz Sobası
- Kalorifer Petek ve Malzemeleri
- Baymak Kombi ve E.C.A
- Banyo Dolabı

DOĞALGAZ DÖŞEME, MÜHENDİSLİK HİZMETLERİ
ONARIM İŞLERİ - BOYA BADANA İŞLERİ
İTİNA İLE YAPILIR

Irmak Sok. Yeni Pazar Cad. No:58 GEMLİK
Tel: (0.224) 513 68 30

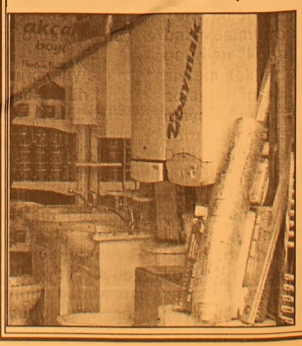

DYP'den Tüpraş'ın özelleştirilmesine tepki

Doğru Yol Partisi (DYP) Balıkesir Merkez İlçe Başkanı Mehmet Birol Şahin, hükümetin ekonomiyi kötü yönettiğini, milli çıkarlar gözetilmeksizin kararlar alındığını iddia etti.
TÜPRAŞ'ın satışına tepki gösteren Şahin, AK Parti iktidarının, "özelleştirme" kavramına sırtını dayayıp, beceriksizce kaynakların talanını dahi böylece meşrulaştırmaya çalıştığını ileri sürerek, "Biz DYP olarak her zaman özelleştirmenin yanında olduk, olacağız da. Ama bu kadar pespaye bir özelleştirmenin yanında değiliz, olamayız da. Örnekler ortada. İşte Telekom, işte Erdemir, işte Tüpraş. Bu iktidarın ne yaptığını, son 1.5 yıl içinde sadece

Mehmet Birol

Tüpraş ile ilgili yaşanan gelişmeler dahi tek başına açıkça ortaya koyar" dedi.
Şahin, "2004 Ocak ayında Tüpraş'ın yüzde 65.76'lık kısmı 1.302 milyon dolara satılmış, Özelleştirme İdaresi de bu satışı onaylamıştı. Ancak iş mahkemeye gitti, satışın iptali üzerine iktidar da attığı bu adımdan geri çekilmek zorunda kaldı.
Bu fiyatın haraç-mezat bir satış olduğunu görmeyen, göremeyen, görmek istemeyen iktidar, hemen hemen aynı değerlerle Tüpraş'ın yüzde 14.76'sını Borsa Toptan Satışlar Pazarı'nda yurt dışı kurumsal yatırımcılara 446 milyon dolara sattı. İktidarın bu alelacele yaptığı satışı, hiçbir şekilde Özelleştirme İdaresi ve dinamizmi olarak anlamak mümkün değildir. Nihayet Tüpraş'ın son ihalesinde yüzde 51 hissesi 4.140 milyon dolara satıldı. Bu meblağın geçen yılın Ocak ayında satışına karar verilen bölümün yüzde 66'sına denk olduğu düşünüldüğünde, aradaki fark 3 milyar doları aşkın bir farktır. Hiç kimse, 1.5 yıl içinde Türkiye ve dünya pazarlarının yüzde 400'lük bir fark oluşturacak şekilde değiştiğini iddia edip, bu fiyat farklarının makul bir açıklamasını yapamaz. İktidar, aradaki muazzam fiyat farkını millete açıklamak zorundadır. Bu kararların ve satışların altında imzası olan herkes, iktidarın hamiliğinin çok yakında biteceğini görmelidir" diye konuştu.
Hükümetin, "özelleştirme" adı altında peşkeş çektiğini iddia eden DYP Merkez İlçe Başkanı Birol Şahin, "Özelleştirme adı altında bazılarına servet kazandıran ve milletin uzun yıllar boyunca nice fedakarlıklara katlanarak oluşturduğu kamu mallarını, sırtı ter görmemiş bir mirasyedi gibi harcayan bu iktidardan hesap soracağız" dedi

Şahin: 'CHP samimi değil'

Başbakan Vekili Mehmet Ali Şahin, terör konusunun genel görüşmeyle ele alınması amacıyla, CHP'nin Meclis'in olağanüstü toplanması için başvuruda bulunmasını "samimi bulmadığını" söyledi.
IMF heyetini kabul eden Şahin, gazetecilerin sorularını yanıtladı.
Şahin, CHP'nin, Meclis'i olağanüstü toplantıya çağırmasına ilişkin soru üzerine şunları söyledi:
"Sanıyorum, CHP böyle bir kararı Pazartesi günü almıştı. Olağanüstü toplantı talebi, Meclis çalışmalarına ara vermiş ise acil, ivedi konularda Meclis'in toplantıya çağrılma keyfiyetidir. Ancak üzülerek belirtmek zorundayım ki CHP bu konuda samimi değil, niçin değil? Pazartesi günü almış olduğunuz bir kararı, eğer görüşülmesi gereken acil bir konu varsa, o gün Meclis Başkanlığı'na verirsiniz ve ertesi gün de Meclis'i olaganüstü toplantıya çağırırsınız.
Şimdi, Pazartesi günü bir karar alıyorsunuz, perşembe gününe kadar bekletiyorsunuz, Meclis'in normal açılmasına bir hafta kala Meclis'i olağanüstü

Mehmet Ali Şahin

toplantıya çağırıyorsunuz."
"Ben bunu 'üzüm yemek değil de bağcı dövmek' şeklinde değerlendiriyorum" diyen Şahin, "Çünkü niyetleri gerçekten, Türkiye'nin uzun süredir mücadele ettiği terör konusunda, Meclis'te yapılacak görüşmeyle bir fayda sağlamaksa, bunu anında, hemen yapmak gerekirdi. Bunu zamana yaymak, 'sayın Başbakan'ın Meclis'te bulunmasını arzu ettik falan' demek bunu politik amaçlara alet etmek anlamına gelir, doğrusu anamuhalefet partisi CHP'ye bu tavır yakışmamıştır" dedi.

CHP milletvekillerinden Başbakan'a soru önergesi

CHP Zonguldak Milletvekili Harun Akın, üç bakanın cevap vermediği "TTK' ya işçi alınacak mı?" sorusunu bu defa Başbakan Recep Tayyip Erdoğan'a yöneltti.
CHP Zonguldak Milletvekili Harun Akın, Türkiye Taşkömürü Kurumu'na (TTK) işçi alınacağı konusunda başbakan dahil birçok yetkilinin söz vermesine rağmen işçi alımının gerçekleşmediğini öne sürerek, Başbakan Erdoğan'a, "TTK' ya işçi almayı düşunuyor musunuz? Eğer düşünüyorsanız işçi alımı kesin bir tarihle ne zaman alınacak" diye sordu.
Akın, Türkiye Büyük Millet Meclisi Başkanlığı'na verdiği dilekçe ile Başbakan Recep Tayyip Erdoğan'ın Anayasa'nın 98., TBMM içtüzüğünün 96. maddeleri uyarınca yazılı olarak cevaplandırılmasını istediği soruları yönelttiğini belirtti.
Başbakan Erdoğan'ın Zonguldak'ta şehit madenciler anıtı açılışında, kurumu ayakta tutabilmek için, Enerji ve Tabii Kaynaklar Bakanı Hilmi Güler'in bin işçi alınacağı sözünü verdiğini hatırlatan CHP Milletvekili Harun Akın, bunun üzerine TTK'ya ne zaman işçi alınacağını kesin öğrenmek için üç bakana soru önergesi vermelerine rağmen cevap verilmediğini öne sürdü.
TTK'nın öneminin unutulup kaderine terk edildiğini ileri süren Akın, "5804 Sayılı Teşvik Yasası kapsamına da alınmayan Zonguldak ekonomisi adeta can çekişmektedir. Enerji Bakanımız'ın acil bin işçi alınması gerekır denildiği yaklaşık 10 ay öncesinden bugüne kadar emekli olan işçi sayısı 700'e ulaşmıştır. Yani alınacak işçi mevcut açığı kapatmayacaktır" dedi.
Her üç bakanın bu konuda kendilerine TBMM içtüzüğü gereğince cevap vermeleri gerekirken önergelerinin cevapsız kalmasının, bu konuda bakanların yetkisiz oldukları izlenimini kendisinde oluşturduğunu ifade eden Milletvekili Akın, Başbakan Erdoğan'dan cevap beklediğini söyledi.

BURSA HAKİMİYET VE KENT GAZETELERİNE İLAN ve REKLAM ALINIR
KÖRFEZ REKLAM
İstiklal Caddesi Bora Sokak No : 3/B GEMLİK
(Akbank aralığı)
Tel : (0.224) 513 96 83 Fax : 513 35 95

Rumlar: İngiltere objektif davranmalı

Kıbrıs Rum yönetimi sözcüsü Kipros Hrisostomidis, Türkiye'nin Kıbrıs deklarasyonuna yanıt olarak Avrupa Birliği'nin yayımlayacağı deklarasyon konusunda İngiltere AB dönem başkanlığını "objektif davranmaya" çağırdı.
Rum radyosunun haberine göre, Hrisostomidis, Baf'ta yaptığı açıklamada, "Çok sayıda AB üyesi ülkenin karşı deklarasyon konusunda Kıbrıs Rum tarafının tezlerini desteklediğini" öne sürdü.
"İngiltere AB dönem başkanlığının Rum tarafının görüşlerini göz önünde bulundurması ve yeni taslak sunması gerektiğini" ileri süren Hrisostomidis, "İngiltere'nin objektif tavır takınarak, Rum tarafının görüşlerini de göz önünde bulunduracağını umduğunu" söyledi.
AKEL Sözcüsü Andros Kipriyanu da "Önceki günkü COREPER toplantısının Rum hükümetinin üye ülkelere yönelik çabalarının sonuç verdiğini gösterdiğini" söyledi.
"Rum yönetiminin AB içinde yalnızlığa itildiği" yönündeki görüşlere karşı çıkan Kipriyanu, Rum hükümetinin çabalarının devam edeceğini belirtti ve İngiltere'nin tavrını eleştirdi.

RUM YÖNETİMİNİN TALEPLERİ

Bu arada, Rum basını, Rum yönetiminin, Türkiye-AB müzakere çerçeve metninde 6 noktanın değiştirilmesini istediğini yazdı.
Rum yönetiminin değişiklik talepleri arasında, "Türkiye'nin tanıma ve protokolün uygulanmasına yönelik yükümlülüklerinin kaydedilmesi, Avrupa İnsan Hakları Mahkemesi (AİHM) kararlarının uygulanması, Türkiye'nin Rum yönetiminin bazı uluslararası kuruluşlara katılımına uyguladığı vetoyu kaldırması" konularının bulunduğu belirtildi.

Öte yandan, AB Bölgeler Komitesi Dışişleri Komisyonu Güney Kıbrıs'ın Baf şehrinde bugün toplandı. Toplantıya, 25 üye ülkeden yetkililer katılıyor.
Toplantıda konuşan Atina Belediye Başkanı Dora Bakoyani, "Toplantıya katılanları Kıbrıs sorunu hakkında detaylı olarak bilgilendireceklerini" ifade ederek, "Türkiye'nin tüm 25 üye ülkeyi tanımasının gerekli olduğunu" savundu.

'Irak'ta iç savaş çıkabilir'

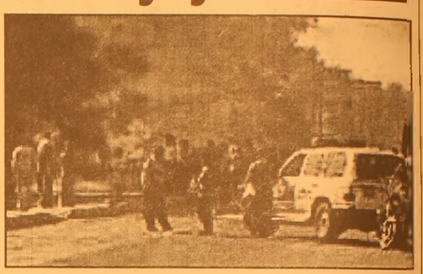

İngiltere'de yayımlanan The Times gazetesi, Irak'ta faaliyet gösteren çeşitli terör gruplarının, Ebu Musab el Zerkavi'nin etrafında birleştiklerini ve ülkeyi iç savaşa sürüklemek amacına yöneldiklerini öne sürdü.
Gazete, ABD askeri istihbaratı kaynaklarına dayanarak, teröristlerin özellikle Bağdat'taki Şiileri hedef aldıklarını, böylece iç savaşı tetiklemenin yolunu aradıklarını iddia etti.
Zerkavi'nin binlerce teröriste kumanda etmekte olduğunu yazan Times, "Terör elebaşısı yakın zamanda yeni bombalı saldırılar için emir vermeye hazırlanıyor" ifadesine yer verdi.
Times, Bağdat'taki bir Amerikan istihbarat görevlisinin, Zerkavi'nin bütün terör gruplarına taktik açıdan kumanda ettiğini, terör gruplarının da varlıklarını sürdürebilmek için bu durumu kabullendiklerini söylediğini yazdı.

ABD'de Bush'a destek azalıyor

ABD'de Bush'a ABD'de yapılan 2 anket, Başkan George W. Bush'u destekleyenlerin sayısının azaldığını ortaya çıkardı.
Wall Street Gazetesi ve NBC News Televizyonu'nun ortaklaşa yaptığı ankete göre, Bush'u destekleyenlerin oranı yüzde 40'a düştü. Ankete katılanlardan yüzde 49'u ABD ekonomisinin gelecek yıl daha da kötüye gideceğine inanıyor.
Katılımcılardan yüzde 55'i Irak'taki ABD güçlerinin geri dönmesini isterken, yüzde 36'sı Bush'un barış sağlanana kadar askerlerin Irak'ta kalmaya devam etmesi gerektiği yönündeki politikasını destekliyor. Ankete katılanlardan

yüzde 60'ı ise Bush yönetiminin Katrina kasırgasına tepkisinden memnun değil.
Anket 9-12 Eylül tarihleri arasında bin 13 kişinin katılımıyla gerçekleştirildi.
New York Times Gazetesi ve CBS News Televizyonu'nun yaptığı diğer bir ankete göre de, Bush'un terörizmi ele alış şeklini onaylayanların oranı yüzde 50. Bu oran 11 Eylül 2001 saldırılarının ardından yüzde 90 civarındaydı. Ankete katılanların yüzde 60'ı Bush'un halkın ülke konusundaki önceliklerini paylaşmadığı görüşünde.
Bu oran Kasım 2004'te Bush'un yeniden seçildiği dönemde yüzde 50'ydi. Ankete katılanlardan yüzde 41'i genel olarak Bush'un politikalarını tasvip ederken, yüzde 53'ü bu politikaları onaylamıyor.
Katılımcılardan yüzde 56'sı ise hükümetin felaketlerle başa çıkma konusundaki gücüne inanmıyor.
New York Times ve CBS'in anketi 877'si beyaz, 211'i de zenci olmak üzere bin 167 kişi üzerinde yapıldı.

ABD operasyonu 5 bin aileyi kaçırttı

Irak'ın kuzeyindeki Telafer ve çevresindeki ABD opersayonu nedeniyle 5 binden fazla aile Musul'a kaçtı. Aileler zor koşullarda yaşam mücadelesi veriyor. İşte yürek burkan ifadeler:
Irak Türkmenleri Cephesi (ITC) Musul İl Temsilciliği'nin verilerine göre Ağustos 2004'ten bu yana süren çatışmalar nedeniyle Telafer'den Musul'a kaçan ailelerin sayısı 5 bini geçti.
Son 2 ay içinde yoğunlaşan çatışmalar nedeniyle kaçan ailelerin bazıları kendilerine kalacak bir yer bulamayınca, çareyi inşaat halindeki binalara sığınmakta buldu.
İnşaatlara sığınan

aileler, kapısı, penceresi, sıvası, elektriği ve suyu olmayan binalarda yaşam mücadelesi veriyor.
'SABAHA KADAR TİTRİYORUZ'
8 çocuk annesi, 32 yaşındaki Fahriye Kamber (32) inşaatta yaşamayı şöyle anlatıyor:
"Burada yaşamımız çok zor. Burada kesinlikle barınamıyoruz. Yatıyoruz, sabaha kadar titriyoruz. Bütün çocukların ağrısı var. Aylık bütçemizi bilmiyoruz. Paramızı hastanelere mi verelim, gıda mı alalım, elbise mi alalım bilmiyoruz. Yani halimiz çok zor ve zahmetli."
Göçmenler çevreden gelen yardımlarla yaşantılarını sürdürmeye çalışırken, içinde yaşadıkları inşaatların sahipleri de içinde bulundukları zor durum nedeniyle ailelere ses çıkarmıyor. Ailelerin en büyük endişesi ise evlerine dönemeden kış mevsiminin gelmesi.

Haftanın maçlarını yönetecek hakemler açıklandı

Haftanın maçlarını yönetecek hakemler Futbol Federasyonu MHK tarafından açıklandı. Beşiktaş-F.Bahçe maçına tecrübeli bir hakeme görev verildi. İşte derbinin hakemi...

Turkcell Süper Ligi'nde Beşiktaş ile Fenerbahçe arasında 18 Eylül Pazar günü yapılacak sezonun ilk derbi maçını hakem Fırat Aydınus yönetecek.

Futbol Federasyonu Merkez Hakem Kurulu'ndan yapılan açıklamaya göre, BJK İnönü Stadı'nda saat 20.00'de başlayacak maçta Fırat Aydınus'un yardımcıları olarak Baki Tuncay Akkın ve Erhan Sönmez görev yapacak. Dev maçın 4. hakemi ise Mustafa Çulcu.

HAFTANIN HAKEMLERİ

Turkcell Süper Ligi'nde 6. hafta maçlarını yönetecek hakemler açıklandı.

Futbol Federasyonu Merkez Hakem Kurulu'ndan yapılan açıklamaya göre, 6. hafta maçlarında görev yapacak hakemler şöyle:

16 Eylül Cuma:
20.00 Sivasspor-Trabzonspor: Serdar Tatlı, Muhittin Gürses, Alpaslan Dedeş

17 Eylül Cumartesi:
20.00 Ankaragücü-Gençlerbirliği: Cem Papila, Ufuk Şepik, Mustafa Sönmez
20.00 Konyaspor-Diyarbakırspor: Yılnur Önen, Serdar Akçer, Alpaslan Acımert
20.00 Kayserispor-Çaykur Rizespor: Orhan Erdemir, Cemal Bingül, Orkun Aktaş
20.00 Malatyaspor-Denizlispor: Aytekin Durmaz, Nihat Mızrak, Serdar Diyadin

18 Eylül Pazar:
20.00 Ankaraspor-Samsunspor: Oktay Demiray, Bülent Gökçü, Turan Ökke
20.00 Gaziantepspor-Kayseri Erciyesspor: Erol Ersoy, Cemal Gemici, Kemal Yılmaz
17.30 Vestel Manisaspor-Galatasaray: Bülent Demirlek, Mustafa Emre Eyisoy, Alper Ulusoy.

12 Dev Adam 827. sınava çıkıyor

34. Avrupa Erkekler Basketbol Şampiyonası finallerinde (B) Grubu'nda bugün Litvanya ile karşılaşacak Türkiye, tarihindeki 827. sınavına çıkıyor.

(A) Milliler, 69 yıllık tarihinde yaptığı 826 maçın 423'ünü kazanırken, 401 maçtan yenilgiyle ayrıldı. Milliler, 2 karşılaşmada da berabere kaldı. Ay-yıldızlılar tarihindeki ilk maçını, 1936'da Berlin'de düzenlenen Olimpiyat Oyunları'nda Şili ile yaptı. Milliler, 7 Ağustos 1936'da yapılan karşılaşmada rakibine 30-16 yenildi.

EN FARKLI SKORLAR

(A) Milli Takım, tarihinde en farklı skorlu galibiyetini Libya karşısında elde etti. İzmir'de yapılan İslam Ülkeleri Spor Oyunları'nda 29 Eylül 1980 tarihinde Türkiye, Libya'yı tam 97 sayı farkla, 142-45 yendi. Türkiye, tarihindeki en farklı skorlu yenilgisini ise Hırvatistan karşısında aldı. Milliler, Almanya'da yapılan 28. Avrupa Basketbol Şampiyonası'nda 24 Haziran 1993'de Hırvatistan'a 113-63'lük skorla, 50 sayı farkla yenildi.

BERABERLİKLER

(A) Milli Erkek Basketbol Takımı'nın tarihinde 2 de beraberlik bulunuyor. Beraberlik durumunda uzatmaya gidilmediği dönemde yapılan karşılaşmada, 13 Ekim 1963'de Avrupa Şampiyonası'nda Hollanda ile 62-62 berabere kalan milliler, İstanbul'da 13 Haziran 1995'de Makedonya ile yaptığı özel maçtan da 78-78 beraberlikle ayrıldı.

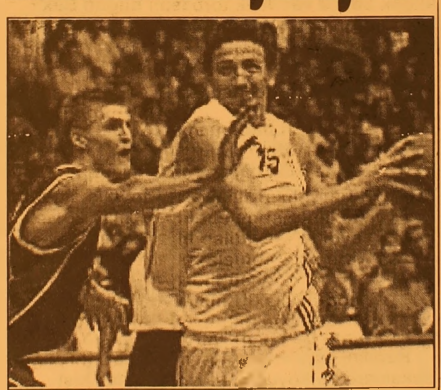

Barbarosca

Barbaros BALMUMCU

Yazık oldu

Bu yazıyı gazeteye dün vermem gerekiyordu ama bu maçın sadece Türkiye'de değil, Avrupa'nın bütün şehirlerinde izlendiğini biliyorum.

Bu maçı yazmak kolay, zira maçtan önce Hern Daum'un 'Milan bizden iyi takım' dediğini çok iyi biliyorum.

Niye Hern Daum sen futbolda gerekenleri yaptıramazsanız karşı takım istediği kadar oynar.

Şöyle ilk devreye baktığınızda ne gördüğünüzü merak ediyorum.

Evet, yazıyorum bu benim şahsi görüşüm.

Fenerbahçe'den ileride bir Anelka var. Milan defansı ise en geride dörtlü önde 3'lü savunma bu ne demektir?

İster 5'li forvet olsun, ister birli Milan hep böyleydi.

Birinci yarı bana göre Fener mağlup durumunda olmasına rağmen ümit verdi.

Milan'ın birinci golü ise bu defansın ne derece kötü yer tutması idi.

Kaka, ceza sahası dışında aldığı topu rahat bir pozisyorda vurdu, köşeye gider topu Volkan çıkaramadı.

Niye ilk pozisyonda Kaka'nın üzerine bir futbolcu gitmedi? Zira Önder'in arkasında kimse yoktu.

Nedere ilk pozisyonda topları toplayacak oyuncu? Yok!

Bu devre ahla, vahla geçti.

İkinci yarı Fenerbahçe'de bir kıpırdama oldu ve penaltıdan attığı golle beraberliği sağladı.

Mılan işin ciddiyetini anlamıştı ki, direksiyonda ki şefi değiştirince oyun tarzı değişmiş, hücumu daha çok düşünmesinden belli, oyuna aldığı Serginyo sol kulvardan getirdiği toplarla Fenerbahçe defansını bunalttı. Uzun deparlar ve iyi top kullanmasında Kaka'ya verdiği ve Kaka'nın dirinp likle defansı yarması için ikinci golü getirdi.

Burada Fenerbahçe müdafasında sadece üç kişi vardı. Milan müdafası önlü, arkalı altı kişiydi.

Futbolda şans unsuru pek fazladır.

Top hem futbolcuyu hem de takımı sevecek.

Seksensekiz dakika bir varlık gösteremeyen Ukranya yıldızı Shevchenko soldan getirip, uzatılan topu Volan iyi kesemediği için bu futbolcunun önüne gelen topu rahatlıkla gole çevirdi.

Shevehenko bu maçta iki defa topa vurdu. İkisinuide dışırayı attı.

Üçüncusu ise, golle neticelendi.

Şunu yazabilirim ki; Fenerbahçe defansı Milan defansından ders almalı.

İtalyanların defans anlayışı, dünya futbolünde önde gelir.

Bu tip maçlarda defans ve orta sahanın önemi ileri çıkıyor. İnşallah İstanbul'da rövanşı alırız.

GRUP AİLE ÇAY BAHÇESİ
Cemiyetlere sandalye, masa, meşrubat, çerez temin edilir.
CEMİYET ORGANİZASYONU YAPILIR
Tel : (0.224) 513 06 70
GSM : (0.537) 491 31 30

KAYIP
Şirketimize ait olan 0112155 ile 0112156 seri numaralı irsaliye fişlerimiz zayii olmuştur. Geçersizdir
Tosunpaşa Gıda Tur. Petrol San. İth. İhr. Tic. Ltd. Şti.

BURSA HAKİMİYET VE KENT GAZETELERİNE İLAN ve REKLAM ALINIR
KÖRFEZ REKLAM
İstiklal Caddesi Bora Sokak No : 3/B GEMLİK (Akbank aralığı)
Tel : (0.224) 513 96 83 Fax : 513 35 95

Çocuklarda ateş durumunda yapılması gerekenler

Rektal (makattan) ölçülen vücut sıcaklığının 38 C (100.4 F)'den ve koltuk altından ölçülen vücut sıcaklığının 37.2 C 'den fazla olması ateş olarak tanımlanır.Rektal ateş ölçümünde dereceyi 1 dakika tutmak yeterli iken koltuk altı için bu süre 5 dakikadan az olmamalıdır. Koltuk altında dijital termometreler de kullanılabilir.
Çocuklarda ateşe neden olan sebeplerin başında enfeksiyonlar, susuz kalma, aşırı giydirme, çevre sıcaklığının yüksek olması ve ortamdaki nemin artması gelir. Diş çıkarma da çok yüksek olmayan bir ateşe sebep olabilir.
Ateş uzun bir süre (saatlerce) 41.7 C(107 F)nin üzerinde kalmadığı sürece beyin hasarına yol açmaz. Enfeksiyona bağlı ateş sürekli artmaz.Vücut sıcaklığı 41.2 C(106 F)nin üzerine fazla çıkmaz.
Ateşin sebep olabildiği havalaler (konvülziyonlar) aileler için korkutucu olmaktadır. Davranış, bilinç, duyu ya da otonom işlevlerde değişme ile ortaya çıkan ani nöbetlere verilen isim olan konvülziyonun ateşle ortaya çıkan tipi genellikle epileptik değildir.
Rektal sıcaklık doğru ölçüldüğünde vücut sıcaklığını yansıtır; ağız ve koltukaltı sıcaklıkları genellikle rektal sıcaklıktan sırasıyla 0.6 C (1.1F) ve1.1 (2F) daha düşüktür.
Kulak zarına giden kan vücut sıcaklığını düzenleyen merkez olan hipotalamusun preoptik alanıyla aynı sıcaklıktadır. Bu nedenle özel geliştirilmiş aletlerle kulak zarından da ateş ölçümü yapılabilir.
Ateş Durumunda Alınması Gereken Önlemler:
• Ateşli bebeğin bulunduğu ortamın ısısı 20 C civarında olmalıdır.
• Çocuğun üzerindeki giysiler çıkarılmalıdır.
***Ateşin hızlı yükseldiği veya çok yüksek olduğu durumlarda eller-ayaklar çok soğuyabilir; bu vücudun bir savunma mekanizmasıdır.Beyin,böbrek gibi hayati organlara daha fazla kan pompalayabilmek için hayati olmayan organlarda küçük damarlarda vazokonstrüksiyon (damar büzüşmesi) gerçekleştiği için bu durum meydana gelir. Ellerin ve ayakların soğumasını, çocuğun titremeye başlamasını aile üşüme olarak algılayıp çocuğu örtmeye kalkışabilir.Bu yanlış uygulama ateşin daha da yükselmesine sebep olur.Bu da tehlikeli sonuçlar doğurabilir.
• Yüksek ateşte vücut daha fazla sıvıya gereksinim duyduğundan çocuğa ve ya bebeğe bol sıvı verilmelidir.Verilecek sıvı çok sıcak veya çok soğuk olmamalıdır.
• Ilık suyla (29-32 C) banyo aldırmak iyi bir ateşdüşürme yöntemidir. Bu esnada çocuk 1-2 dakika duşaltında tutulup 1-2 dakika da su dışında örtülmeden tutulmalı, sonra tekrar duş aldırılmalıdır.Böylece buharlaşma sağlandığı için daha etkili olur.
***Ateşi olduğu halde oyuncu ya da rahat olan çocuklarda ateşdüşürücü ilaç kullanmak gerekmeyebilir.
90 günlükten küçük bebeklerde ateş yükselmesi ciddi bir enfeksiyon belirtisi olabileceği için mutlaka doktora başvurulmalıdır.

Ateşli Çocuklarda Yapılan Veya Yapılabilecek Hatalar:
1- Alkol veya sirke ile vücudu silmek
2- Üşüyebilir korkusu ile giysilerini çıkartmamak hatta daha çok giydirmek
3- Yanlış ateşdüşürücü kullanmak:
a- Aşırı dozda ve ya eksik dozda ilaç kullanmak
b- Uygun aralıklarla ateşdüşürücü kullanmamak
c- Duruma uygun ilaç kullanmama
Ateş Durumunda Mutlaka Doktora Götürülmesi Gereken Durumlar:

• Bebeğin 90 günlük altında olması
• Ateşin 40 C üzerinde seyretmesi
• Ağlama, inleme, huzursuzluk
• Ciltte mor döküntüler oluşuyorsa
• Zor nefes alıp-verme başlamışsa
• Daha önce havale geçirmişse
• Genel durumunda kötüleşme varsa
• Boyun kısmında sertleşme varsa
• Devamlı kusma varsa

HAÇİN (120)

Yazan : Zebercet COŞKUN

Yağmur ince ince yağdı; belli belirsiz, ama yine de her biri iliklerine dek ıslandılar. Karsavuranda evlere dağıldılar. Soyunup, döküdüler ocak başlarında, Naime Süleyman'ın annesinin yanından ayrılmıyor hiç. <<O nereye, sen oraya!>> demişti ağabeyi.

Geceyi Karsavuran'da geçirdiler. Uyumadılar. Girmediler bile serin döşeklere <<Gavur gitti mi ola? Urumlu kurtuldu mu ola? Sabah ola, hayır ola!:>>

O sabah onlara hayırlar getirmedi. Gavuru Rumlu'dan süremediler. Gitti elden Rumlu. Çeteler durmadan çekiliyorlar. Gavur durmadan yürüyor. Çılgınlar gibi... Çığrışarak... Karsavuran'a doğru adım adım geliyorlar. Gün doğduktan az sonra bu haber kulaklarına erişti. Silah seslerini ve çığırışları işittiler.

- Urumlu gitti! Karsavuran'da gidiyor, çabuğun!
- Çabuğun! Höketçe yoluna!
- Toparlanın bacılar!

Rumlu'dan iki yüz kişi çıktılarsa şimdi üç yüz oldular. Karsavuranlılar da her şeylerini koyup, kaçıyorlar. Gavur çığlığından, silah sesinden... Çocuklarını sırtlarına bağlamışlar, bebeler kucaklarda, koltuklarda bohçalar... Kaçıyorlar... Onlar da çığrışıyorlar. O gün akşama dek yürüdüler. Arada durup dinleniyorlar. Yarı bellerine dek çamurlara belendiler. Kuruyor üstleri çabucak. Nede olsa yaz. Serin de olsa, yağmur da olsa aylardan ağustos. En öndekiler bildikleri gibi yürüyorlar, ötekiler ardları sıra gidiyor, anlamadan, bilmeden... Önden giden gavur içine çıksa yine yürüyecekler.

Naime'ler kafilenin sonlarındalar. Süleyman'ın karısının koltuğu altında yine o küçük bohça var. Azık torbasını bugün Bekir taşıyor. Dinlene dinlene yürüyorlar. Silah sesleri artık hiç işitilmiyor. Yine de gidiyorlar. Bir ışık, bir ocak, bir ev aradıkları... Akşama doğru Taşpınar'a vardılar.

- Köy göründü...
- Bu geceyi burda geçirek... Galan sabahtan ne gösterir Tanrı?
- Kurunuruk, dinlenirik, birer kaçık sıcak çorba içerik hiç olmadık!

Ne gezer...

Taşpınar Çerkes köyüdür. Çerkesler bu savaşa katılmıyorlar. Zahire yardımı yapıyorlar ama, asker vermiyorlar.

Köy meydanı doluverdi. Herkes bir kapının tokmağına yapıştı.

- Açın! Gavur geliyor!

Kapılar, pencereler sıkı sıkı kapalı. Sokaklarda o köyün köylüsünden tek kişi yok. Pencerelerden bakan yok. Kapı tokmaklarını dakikalardan beri vuruyorlar. Ses yok... Kapılar duvar olmuş... Köy bomboş sanki... Köylü evini kapamış, göçmüş bir yanlara sanki... Bacalardan yükselen mavi dumanlar da olmasa öyle belleyecekler. Ahırlarda inekler, camızlar böğürmese... Kapı önlerinde boş arabalar var, ortada insan yok. Açmayacaklar Taşpınarlılar kapılarını... Sonunda anladılar, İstemiyorlar kimseyi... Bu dövüşte onlar yok. Yarım saattir boşuna çabalıyorlar. Yalvardılar olmadı, gözdağı verdiler o da olmadı. Perdelerin bir teki kımıldamadı. Evlere girmenin olanağı yok. En iyisi herkes kendi başını kayırsın...

Naime'ler boş bir taş arabasının içine girdiler. Ayakları çamurdan kesildi hiç olmadık. Yağmur sabah beri yağmadı ama, yollar yine çamurluydu. Süleyman'ın annesi, karısı, Naime ve Bekir oturdular arabanın içine. Her evin önünde bir araba var, bazılarında iki tane. Hayvanları ahıra çekmiş, arabaları kapı önüne bırakmışlar. Bekir azık torbasını ortaya koydu, annesi ipini çözdü torbanın... Yufka ekmekleri kat kat, az da çökelek var. Sabaha ne olacağını düşünmeden yumuldular. Yol boyunca iki üç kez açmışlardı torbayı ama, birer lokmadan çok yiyememişlerdi. Koşmaktan, korkudan tıkanmışlar, o birer lokmayı bile güç yutmuşlardı. Hiç yemeseler belki de şimdiki kadar acıkmayacaklardı.

- Yarım karın, aç karından daha kötü olur! dedi Süleyman'ın annesi.

Evler birbirine yakın olunca, arabalar da birbirine yakın oluyor. Birinde konuşulan ötekinde işitiliyor. Hep kadın, hep çoluk çocuk... beli bükük ihtiyar erkekler bile kaldı köylerinde. <<Tek kurşun da sıkamaz mıyız? Bir gavur öldürsem yeter!>> dediler.

- Ya buraya da gelirse gavur?
- Sabahtan ne edeceğik?

Arabadan arabaya konuşuyorlar.

- Yağmur başlarsa?
- Dünkü gibi bastırırsa?
- Bunlar almayacaklar...
- Gavur bunlar... Çerkes ne? O da gavurdan sayılır...
- Sabah gün ışıyınca çıkmalı yola... Nereye olursa...
- Çerkes köyü olmasın da...
- Gece yağmur yağarsa?

Gece yağmur yağmadı ama, sabah gün ışırken başladı seçelemeğe. Naime gözünü açtığında yüzüne ince ince damlalar düşüyordu. Ötekiler uyanık oturuyorlar. Naime uyku hastalığına mı tutuldu, nedir? Ayakta alıp, gidiyor.

- Ne edeceğik?
- Arabanın altı kurudur...

Hemen indiler arabadan, altına girdiler. Toprak kuru orada.

- Bekir! İn aşağı! Şu ırahmeti şurda savuşturak!

Devamı var....

Çocuklarda okul fobisi

Aydın Milli Eğitim Müdürlüğü Rehberlik ve Psikolojik Danışma Müdürlüğü yetkilileri, okula yeni başlayan çocuklarda okul fobisinin normal olduğunu belirterek, sorunun veli-öğretmen işbirliğiyle çözülebileceğini söyledi.

Aydın Milli Eğitim Müdürlüğü Rehberlik ve Psikolojik Danışma Müdürlüğü'nde görevli psikolojik danışman Eylem Küçük, "Çocuklarda kuvvetli bir endişe nedeniyle okula gitmek istememe ve gitmeme durumu okul fobisi olarak isimlendirilmektedir. Zihinsel, ruhsal ve sosyal yönden okula başlamaya hazır olan çoğu çocukta, okulun ilk günlerinde ağlama, okula gitmek istememe, anneden ayrılamama gibi davranışların görülmesi doğal bir durumdur. Çünkü çocuk o güne değin güvenli, her türlü kuralını bildiği, her sıkıntısında anne babasını yanında bulduğu ve kendisinden nelerin beklendiğini bildiği bir ortamdan daha başka bir ortama girmiştir. Kimi çocuklarda ise okulun ilk günlerinde görülen bu durum uzar ve çocuk, bu tepkisini okul korkusuyla ortaya koyar. Okula gitmek istemez, tepkilerine şiddetli baş ağrıları, şiddetli karın ağrıları, mide bulantıları, renkte solukluk ve kilo kaybı eşlik eder. Zorlanınca büyük tepkiler gösterir" dedi.

Okulun ilk günlerinde görülen bu korkunun kaynağının genelde anneden ayrılma kaygısı olduğunu dile getiren Küçük, "Ebeveynin çocuğa karşı aşırı ilgi göstermesi sonucunda çocuk, bağımlı bir kişilik özelliği kazanarak, ileride uyum problemleri yaşayabilmektedir. Bu nedenle ailelerin çocuklara karşı duyarlı davranmaları gerekmektedir. Okul fobisi ancak öğretmen-veli işbirliğiyle önlenebilir. Suçlanmadan, ona değer vererek, onu dinleyerek, soruna neden olan faktörleri bulmak çözüm için ilk adım olmadır. 2-3 haftadan fazla süren okul fobilerinde mutlaka uzman desteği alınmalıdır" diye konuştu.

Sağlık Bakanlığı'ndan hamilelere uyarı

Sağlık Bakanlığı, hamile bayanları 'gebelik öncesi ve gebelik döneminde beslenme' konusunda uyardı. Türkiye'de her yıl yaklaşık 1 milyon 400 bin doğum gerçekleştiği belirten bakanlık, gebelik döneminde yetersiz ve dengesiz beslenmenin, anne - bebek ölümlerine yol açan bir çok sağlık sorununu beraberinde getirdiğine dikkati çekti.

Temel Sağlık Hizmetleri Genel Müdürlüğü'nden yapılan açıklamada, gebelik öncesi ve gebelik dönemindeki beslenme şekli ile bebeğin doğum ağırlığı, beyin gelişimi ve sağlığı arasında yakın bir ilişki bulunduğu vurgulanarak, Türkiye'de beslenme bozukluklarına bağlı olarak, hamile kadınların yüzde 58'inde demir yetersizliği anemisi (kansızlık) ile kan hücrelerinin yapımında gerekli olan folik asit, fiziksel ve zihinsel gelişimde etkili iyot ve kemik gelişiminde rol oynayan kalsiyum yetersizliklerinin görüldüğü kaydedildi.

Açıklamada, dünyada her yıl doğan 6 bebekten birinin 2 bin 500 gramın altında ve düşük doğum ağırlığı ile doğduğu ifade edilerek, bu oranın Türkiye'de yüzde 10 - 12 arası olduğu belirtildi.

Düşük doğum ağırlığının en önemli nedenlerinden birinin, hamile kadınlarda görülen beslenme bozuklukları olduğu kaydedilen açıklamada, "Gebelik döneminde bayanların enerji ve besin öğeleri gereksinimi artmaktadır. Bu ihtiyaç karşılanmadığı takdirde bebeğin büyüme ve gelişmesi için gereksinim duyulan besin öğeleri, annenin kendi dokularından sağlanır. Bunun sonucunda da annede, çeşitli hastalıklar ortaya çıkar ve enfeksiyonlara karşı direnç azalır. Gebelik öncesi ve gebelik döneminde yetersiz ve dengesiz beslenme, anne açısından doğum risklerini beraberinde getirirken, gebelik zehirlenmesi ve anne ölümlerine yol açar. Bebekler de ise fiziksel ve zihinsel gelişim geriliğine, hastalıklara yakalanma riskinde önemli oranda artışa ve ölü doğuma zemin hazırlar" denildi.

ANNE ADAYLARINA BESLENME UYARILARI

Gebelik öncesi ve gebelik döneminde beslenmenin, hem anne hem de doğacak bebeğin sağlığını önemli oranda etkilediğine dikkat çekilen açıklamada, anne adaylarına yönelik şu uyarılar yer alıyor:

"Normal zamanda yediklerinize ek olarak, her gün en az 2 su bardağı kadar süt veya yoğurt tüketin. Bu besinlerin yerine 2 - 3 kibrit kutusu kadar peynir veya 1 - 2 kaşık çökelek de tüketmeniz yararlı olacaktır.

GEMLİK REHBERİ

GEREKLİ TELEFONLAR

İtfaiye	110
Polis imdat	155
Jandarma İmdat	156
Jandarma K.	513 10 55
Polis Karakolu	513 18 79
Gar. Kom.	513 12 06

KAYMAKAMLIK

Kaymakamlık	513 10 51
C.Savcılığı	513 10 53
C.Savcı Yrd.	513 29 54
Emniyet Müd.	513 10 28

ULAŞIM

METRO	513 12 12
Aydın Turizm	513 20 77
Süzer Turizm	512 10 72
Kanberoğlu-Esadaş	514 45 49
Anıtur	514 47 71
Kamil Koç	513 35 71

HASTANELER

Devlet Hastanesi	513 92 00
SSK Hastanesi	513 23 29
Mer.Sağ.Ocağı	513 10 68

TAKSİLER

Körfez Taksi	513 18 21
Çınar Taksi	513 24 67
Güven Taksi	513 32 40
Gemlik Taksi	513 23 24
Manastır Taksi	514 35 50

RESMİ DAİRELER

TEK Arıza	513 20 66
TEK İşletme	513 45 03
Statyum	514 00 95
Orm.Böl.Şef.	513 12 86
Milli Eğt. Md.	513 11 74
Halk Kütüphane	513 13 53
Askerlik Şb.	513 10 57
Karayolları	513 13 08
Liman Baş.	513 11 33
Mal Müd.	513 10 95
Nüfus Md.	513 37 42
Özel İd. Md.	513 15 07
Tapu Sicl. Müd.	513 14 14
Müftülük	513 13 64
Gümrük Md.	524 85 86
Tekel Md.	513 10 42
Ver. Dairesi Md.	513 10 92
İlçe Tarım Müd.	513 10 45
İlçe Seç. Md.	513 77 77
Halk Eğitim Müd.	513 18 46

BELEDİYE

Santral	513 45 21 -23
Başkanlık	513 45 20
Zabıta	513 24 32
Otobüs İşlet.	513 45 21-122
Su İşlet.	513 45 21 - 115
İtfaiye	513 23 25
Muhasebe Md.	513 45 21 -182
Yazı İşl. Md.	513 45 21 -111
Su Arıza	Yalnız 185

DENİZ OTOBÜSÜ

Bursa	256 77 84
Mudanya	544 30 60
Yenikapı	(212) 516 12 12
Yalova	(226) 811 13 23
İDO İmam Aslan Dinlenme Tes.	513 23 94

VAPUR - FERİBOT

Yalova	(226) 814 10 20
Topçular	(226) 363 43 19
Eskihisar	(262) 655 60 31

OTOBÜS

Şehirlerarası	261 54 00
Otobüs Terminali	(18 Hat)

TÜP DAĞITICILARI

Aygaz	513 12 95
Tekgaz	513 16 37
Ocakgaz	513 16 37
Ergaz	513 88 43
İpragaz	513 22 59
Habaşgaz	513 45 46
Yeni Likitgaz	513 65 00
BP Gaz	514 59 81
Bütünler Likitgaz	513 80 00
Akçagaz	514 88 70
Totalgaz	514 17 00
AKCAN PETROL	513 10 79
YERLİYURTLAR PETROL	513 30 33
TUNCAY OTO GAZ	513 14 25

NÖBETÇİ ECZANE

16 EYLÜL CUMA

YEŞİM ECZANESİ

İstiklal Cad.

GEMLİK Körfez GÜNLÜK SİYASİ GAZETE

YEREL SÜRELİ YAYIN
YIL : 33 SAYI : 2237
FİYATI : 0.25 YTL. (KDV Dahil)
Sahibi : Kadri GÜLER
Sorumlu Yazı İşleri Müdürü : Serap GÜLER
Haber Müdürü : Seyfettin ŞEKERSÖZ
İstiklal Cad. Bora Sok. No:3/B
Tel : 513 96 83 Fax : 513 35 95 GEMLİK
Yönetim ve Basım Yeri : KÖRFEZ OFSET
Matbaacılık-Yayıncılık-Reklamcılık Tesisi
İstiklal Cad. Bora Sok. No:3/B GEMLİK
(Dini bayram Günleri ve Pazar günleri yayınlanmaz)

ALTAN TİCARET

Demirdöküm Doğalgaz Kombi - Doğalgaz Kazanları- Brülörler - Radyatör - Doğalgaz Sobaları - Spit Klımalar- Doğalgaz tesisat döşeme işleri - Her Çeşit Sıhhı Tesisat

40 YILLIK TECRÜBE ve GÜVEN

Evlere- işyerlerine- Sitelere Garantili Doğalgaz bağlama Hizmetleri

ALTAN TİCARET
İstiklal Caddesi No: 49
Tel. 513 12 81 GEMLİK

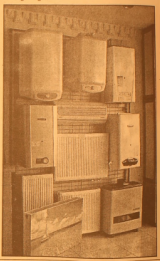

BÜGÜRÜK
GEMLİK SHOP

HİZMETE AÇILDI

0-13 YAŞ ÇOCUK GİYİMİNDE ARADIĞINIZ HERŞEY!

Balıkpazarı 1 Nolu Cad. No:87
(Balıkpazarı Cami karşısı)
GEMLİK
Tel: 0.224 513 65 28

ayfa 14

Bursa'daki Baruthane Mezarlığı'nda oğlunun mezarı başında cinayete kurban giden Adile Özok'un katil zanlıları bulundu

Mezarlıkta yapılan kanlı pusu aydınlatıldı

Bursa'da, cinayete kurban giden oğlunun mezarını ziyaret ederken silahla öldürülen, Adile Özok'un katil zanlıları polis tarafından İzmir'de yakalandı. Asayiş Şube Müdürlüğü Cinayet Bürosu ekipleri, 2 aydır takip ettikleri zanlıları yakaladı. Haberi sayfa 6'da

GEMLİK
GEMLİK'İN İLK GÜNLÜK GAZETESİ
Körfez
TARAFSIZ SİYASİ GAZETE
17 Eylül 2005 Cumartesi
25 YKr. (250.000 TL.)

Vatandaş yardım peşinde

Sosyal Yardımlaşma ve Dayanışma Vakfı'ndan yardım isteminde bulunan vatandaşlar, gün boyu vakıf bürosunun önünden eksik olmuyorlar. Kömür ihtiyacından, aylığa, ilaçtan yeşil karta kadar yardım almak isteyen vatandaşlar, eylül ayında daha yoğunlaşıyorlar. 4'de

İlköğretim Haftası'nın son gününde uçurtma şenliği yapıldı, yarışmalar düzenlendi

İlköğretim Haftası kutlamaları sona erdi

12-16 Eylül tarihleri arasında kutlanan İlköğretim Haftası'nın son gününde Lale Kemal Kılıç İlköğretim Okulu'nda ilk kez uçurtma şenliği düzenlendi. Okul bahçesini dolduran ilköğretim okulu öğrencileri, çuval yarışı, yumurta taşıma ve yoğurt yeme yarışmalarında birbirleri ile yarıştılar. Seyfettin ŞEKERSÖZ'ün haberi sayfa 3'de

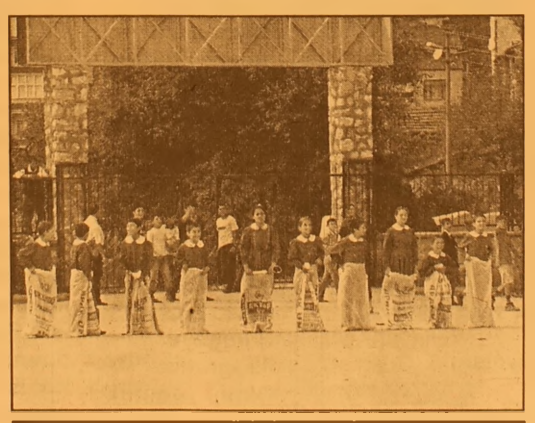

Güne Bakış

Kadri GÜLER
kadri_guler@hotmail.com

Okullu olmak

Tüm yurtta okullarda eğitim ve öğretim başladı.

Öğrenciler ve öğretmenler birinci haftayı tamamladılar.

Gemlik Türkiye'nin şanslı ilçelerinden biri..

Dersler genelde dolu geçiyor.

Tek tük raporlu öğretmenlerin dışında göreve gelmeyen öğretmen yok...

Milli ilçemizde en büyük sıkıntı çift öğretim ve sınıflardaki kalabalık öğrenci sayısı...

Bunun azaltılması için çalışmalar sürü yor.

Sunğipek Fabrikası'ndan Milli Eğitime ayrılan alana kaydırılacak okullar ve Çevre Yolunun yanına yapılacak yeni bir okul, Gemlik'te normal öğretime dönüşü sağlar.

Okul ve derslik sayısında istenen noktaya geldiğimizde, eğitimdeki kalitenin artması için çaba gerekiyor.

Sık sık değiştirilen eğitim programları, kitaplar da olmasa sıkıntılar daha aza inecek..

Okullarımızda yetersiz toplantı salonları ile spor salonu sıkıntıları yaşanıyor.

Okulların temizliği için kadro verilmemesi nedeniyle, okul yönetimleri çok zorluklar yaşıyor.

Aile Birlikleri aracılığı ile veliden yardım istemleri yeterince karşılanmıyor.

Bu da okullardaki temizlik işlerinin sağlıklı yapılmasını engelliyor.

Yeni öğretim yılında tüm eğitimcilere ve öğrencilere başarılar diliyorum.

Bursa'da lise öğrencilerini taşıyan servis tarlaya uçtu

Bursa'da Şükrü Şenkaya Analodu Lisesi öğrencilerini taşıyan servis tarlaya yuvarlandı. Kazada 15 öğrenci hafif şekilde yaralandı.Şükrü Şankaya Anadolu Lisesi öğrencilerini taşıyan Naim Yendi (54) idaresindeki 16 S 0150 plakalı servis minibüsü, ıslak yolda kayarak yol kenarındaki tarlaya yuvarlandı. Haberi sayfa 6'da

Sınavda kopya çekene hapis cezası var

Yüksekokul giriş sınavları, lise giriş sınavları, İngilizce yeterlilik sınavları gibi ülke çapında yapılan sınavlarında kopya çekene ceza geliyor. Kopya çekenlere verilecek ceza ise kopyanın topluma vereceği zarar ölçüsünde olacak. Büyük çaplı organize kopyalara en yüksek hapis cezası uygulanırken, daha küçük çaplılara para cezası verilebilecek. 7'de

Buluşma

Gürhan ÇETİNKAYA

AB'nin yollarında yoksullaşıyor(muy)uz!

Antep yöresine bir projeksiyon yapalım.

Gerçi fark etmez. Fıstık sembol. Zeytin için de, fındık için de, şeftali için de geçerli aşağıda anlatılanlar.

Gerçeğin ta kendisi.. Ne eksik ne fazla..

"4 kişilik aile.

Çoluk çocuk. Büyük bir mermerin çevresine toplanmışlar.

Ellerinde çekiç.Fıstık çıtlatıyorlar. Kuruyemişçiden Antep fıstığı alırsınız. Ucu açıktır. Ama ağaçtan toplanan fıstığın sadece yüzde 35'inin ucu açıktır. Gerisi kapalı.

Kapalı olanlar, çekiçle vurularak çıtlatılır.4 kişilik aile bunu yapı yor.Fıstık çıtlatarak para kazanıyor. 25 kilo fıstık bir çeki. Bir çekiyi kırmanın ücreti ise 1.5 milyon lira. Bir aile. Ana, baba, çoluk çocuk günde 3 çeki kırabiliyorlar. 75 kilo. Karşılığı 4.5 milyon lira.

İşte yoksulluk bu demek.

Gözünüzün önüne getirin. 75 kilo fıstık. Tek tek alıyorsunuz. Taşın üzerine koyuyorsunuz. Çekiçle vurup çıtlatıyorsunuz.

Ömür törpüsü. Bir aile bütün gün çalışıyor. Tabii çıtlatacak fıstık bulunursa.

Peki, fıstıkları çıtlatacak makine yok mu?Var. Ama insan daha ucuz.

İşte yoksulluk bu demek.

İşte dibe vuran Türkiye bu demek.

İşte Ortadoğu ülkesine dönmek, bu demek.

İşte üçüncü lige düşmek üzere olan Türkiye'nin fotoğrafı bu.

Ankara'nın göremediği, anlayamadığı, idrak edemediği Türkiye bu.

Bırakın Ortadoğu ülkesini. Giderek Afrika ülkesine dönüyoruz.

Halk o kadar çaresiz ki.

Parayı Dünya Bankası verdi. Devlet önce eğitim yardımı yaptı. Kitap, kalem, defter alabilsinler diye. Okula gidebilsinler diye 1 mil yon 50 bin çocuğa 50 milyon lira dağıtıldı. 1 milyon 50 bin çocuk bu parayı almasaydı belki okula gidemeyecekti.

Yetmedi. Kış kapıda. Yakacak lazım.

Ama bakıldı ki. İnsanların yakacak almaya gücü yok. Bu kez FAK FUK FON devrede. 400 bin aileye 100 milyon lira yakacak yardımı yapıldı. Üşümesinler diye. Çocukları donmasın diye.

Bu da yetmedi.İnsanlar kalem, defter almıştı. Çocuklarını okula gönderiyorlardı. Isınacak yakıt da vardı.

Ama beslenme için para yoktu.Çocuklar okula, babalar iş aramaya aç gidiyordu, aç.

Görüldü ki olacak gibi değil.Bu kez 600 bin aileye 40 milyon lira gıda yardımı yapıldı.

40 milyonla ne olur demeyin. Dibe vurdurulan Türkiye'de 40 mil yon büyük para oldu. Türkiye, 40 milyonu arar hale getirildi.

Ankara farkında değil. Her ilde dizi dizi aşevleri açılıyor.

Yakında görürsünüz. Kamyonlar. Üzerlerinde kazanlar. İçinde lapa. Kuyruğa girmiş binlerce insan. Ellerinde tabak. Kamyondan lapa alı yorlar.

Durun durun..

Bu Pakistan'da olur. Mülteci kamplarında olur. Afrika'da olur demeyin.

Devlet vatandaşına beslenmesi için 40 milyon lira dağıtıyorsa.

Bu duruma düşmüşsek.

İnsanlar 40 milyon gıda yardımı için birbirlerini yiyorsa.

Bir sonraki aşaması da budur.

Bu tablo karşımızdayken. Türkiye iyi yönetiliyor diyebilir misiniz?

Şimdi bir dakika düşünün. Şu ülkeye bakın.Ekim ayında bile hâlâ güneşin pırıl pırıl parladığı bir ülke.Verimli topraklara sahip bir ülke. Denizinden balık çıkan bir ülke.

Sebzesi, meyvesi olan bir ülke. Bankalarından dolar taşan bir ülke. Fabrikaları, dev sanayi tesisleri olan bir ülke.

Ama aynı zamanda da insanlarının alım gücü sıfıra düşmüş bir ülke.

İşsizler ordusunun yaşadığı ülke. Üretimin durduğu bir ülke.

40 milyonun büyük para olduğu bir ülke.

Bırakın iyiyi. Bu ülke yönetiliyor diyebilir misiniz?.

Ankara diyor ki. Başbakan diyor ki. Bize haksızlık ediyorsunuz.

Ben de diyorum ki. Asıl siz bize haksızlık ediyorsunuz.

Çıkın sokağa. Gidin bakkala sorun.

İnsanlar 50 bin liralık peynir alıyor. Yanlış okumadınız 50 bin.

Utana sıkıla peynir alan adam diyor ki; "Okula giden çocuğumun beslenme çantasına koyuyorum. Gıda alsın diye. Artık eve alamı yoruz."

İnanın. Haksızlık etmiyoruz.

Türkiye bu hale geldi.

Ortadoğu ülkesi oldu."

Milli Eğitim'e ait arsadaki terkedilmiş binada yaşam savaşı veriyorlar

Üç çocuğuyla yardım bekliyor

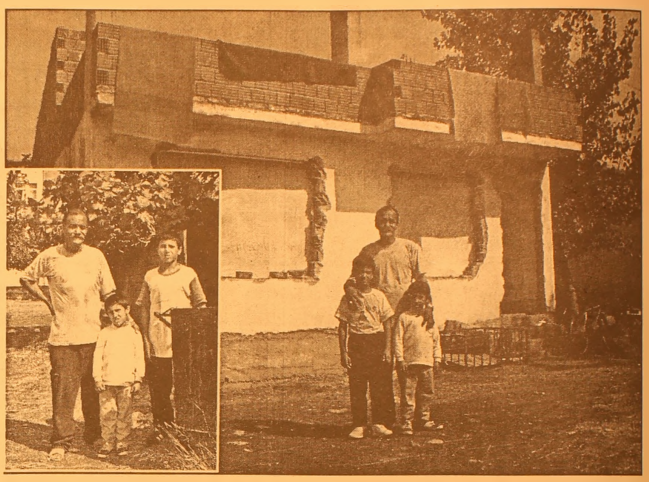

Seyfettin SEKERSÖZ

Üç oğluyla birlikte terkedilmis evde yaşamaya çalışan İyci ailesi yardım bekliyor.

Üç yıl önce geldikleri Gemlik'te hayat şartlarının ağırlığına dayanamayan aileyi ilk önce anne Rahime eşinden boşanarak terk etmiş. Üç oğlu ile kalan Baba İhsan İyci, Hamidiye İlköğretim Okulu yanında bulunan Milli Eğitim'e ait arsadaki terkedilmiş binada yaşam savaşı veriyorlar.

Üç çocuğunun da okula gittiğini söyleyen baba İhsan İyci, çocuklarını Çocuk Esirgeme Kurumu'na vermek için Kaymakamlığa müracaat ettiğini ancak, velayetlerinin annede olduğu için isteklerinin kabul edilemediğini söyledi.

Çocuklarıyla ilgilenebilmek için ilçe dışında şoförlük işini bırakmak zorunda kaldığını söyleyen İhsan İyci, çocukları Ahmet, Halil ve Hüseyin ile geçimlerini sağlayabilmek için hurda kağıt ve çeşitli mad deler toplayarak sattıklarını söyledi.

Eşiyle mahkeme kararı ile ayrıldıklarını söyleyen İhsan İyci, eşinin memleketi olan Urfa'ya döndüğünü belirterek *"Büyük kızım Yasemin onunla birlikte gitti, çocuklarımın velayeti annelerinde olduğu için zorluk çekiyorum. Yaşadığımız evre ne elektrik nede su var, üstelik kapısı pence resi açık. Kış geliyor çocuklarım okula gitmeye başladı, çevredeki komşularımız yardımcı oluyorlar"* şeklinde konuştu.

Çocuklarının daha sağlıklı ortamda yaşamak ve okula gitmelerini sağlamak istediğini söyleyen İhsan İyci, boşandığı eşinden velayet gelene kadar kendilerine yardım edilmesini istedi.

TURAN TRAFİK
ADNAN TURAN
Her türlü araç devir
Yeni kayıt, Plaka , Ruhsat,
Fenni muayene
Sigorta işlemleri yapılır.
Adres: Gürle İş Merkezi
Kat: 1 No: 66 - GEMLİK
Tel : (0.224) 514 62 02
GSM: (0.537) 933 25 26

ABONE OLDUNUZ MU?
Körfez GÜNLÜK SİYASİ GAZETE
ABONE OLUN
OKUYUN
OKUTUN

İlköğretim Haftası'nın son gününde uçurtma şenliği yapıldı, yarışmalar düzenlendi

İlköğretim Haftası kutlamaları sona erdi

Seyfettin SEKERSÖZ

12-16 Eylül 2005 tarihleri arasında kutlanan İlköğretim Haftası düzenlenen şenliklerle sona erdi. Hafta boyunca okullarda süren etkinlikler son gün Lale Kemal Kılıç İlköğretim Okulu bahçesinde düzenlenen uçurtma şenliğiyle son buldu.

İlçe Milli Eğitim Müdürü Mehmet Ercümen'in de katıldığı etkinliklerde öğrenciler aralarında yaptıkları çeşitli yarışmalarla eğlendiler.

İlçe merkezindeki İlköğretim okullarının da katıldıkları son gün etkinliklerinde konuşan İlçe Milli Eğitim Müdürü Mehmet Ercümen, *"Dağlara. denizlere, göklere bakmayı unuttuk"* sözleriyle başladığı konuşmasında, *"Bu özlemi bugün burada sona erdirecegiz. Uçurtma şenliğinde kimsenin ipi kimsenin uçurtmasına değmemesi dileğiyle eğlenceli anlar yaşamanızı diliyorum"* dedi.

Lale Kemal Kılıç İlköğretim Okulu bahçesini dolduran öğrencilerden çok veliler uçurtma sevgilerini ortaya koydular.

Öğrenciler. düzenlenen yarışmalarda birbirleri ile yarıştılar.

İlköğretim Haftası kutlamalarında ilk kez düzenlenen uçurtma şenliği ile yarışmalar öğrencileri mutlu etmeye yetti. *"Dağlarda bayırlarda uçurtma şenliğinin düzenlenmesine gerek yok, okul bahçeleri çocuklarımıza yeterli"* diyen veliler ise, düzenlenen etkinliklerden memnun olduklarını dile getirdiler.

Çuval yarışı ile başlayan etkinliklerde öğrenciler birbirleriyle birinci gelmek için çaba sarf ettiler.

Yumurta yarışında ise kaşık içine konulan yumurtayı düşürmemek için dikkat gösteren öğrenciler birinci gelmekten çok yarışmanın özlemiyle mücadele ettiler.

Eğlencelerin en önemli bölümü ise yoğurt yeme yarışması oldu. Tabaklarda bulunan yoğurtların içine konulan parayı en önce bulanın birinci geldiği yarışmada öğrenciler hem yoğurt yediler, hem de yarıştılar.

Düzenlenen son gün etkinliklerinde birinci olan öğrencilere İlçe Milli Eğitim Müdürü Mehmet Ercümen ile Lale Kemal Kılıç İlköğretim Okulu Müdürü Hayrettin Minare birer paket çukulata hediye ettiler.

İlçe Milli Eğitim Müdürü Mehmet Ercümen ve Okul Müdürü Hayrettin Minare çocuklara çukulata hediye

Vicdanca

Vicdan KAYIR TOPAKTAŞ

Kaz kafalı olabilmek!

Göç eden kazları havada süzülürken hiç izlediniz mi?

'V' seklinde bir formasyonla uçtuklarını fark etmişsinizdir.

Bilim adamları araştırmış, "Bu kazlar neden 'V' şeklinde bir grup yaratarak uçar diye...

Sonuçta kazların hiç de 'kaz kafalı" olmadıkları ortaya çıkmış hatta bizlerin ders alacağı noktalar var.

Uçan her kuş, kanat çırptığında arkasındaki kuş için onu kaldıran bir hava akımı yaratıyor.

'V' şeklindeki formasyonsa uçan kaz grubu, birbirlerinin kanat çırpısındaki hava akımını kullanarak uçuş menzillerini yüzde 71 oranında uzatıyorlar. Yani tek başına gidebilecekleri maksimum yolu grup halinde neredeyse ikiye katlıyorlar .

Bize çıkan ders;

Belli bir hedefi olan ve buraya ulaşmak için bir araya gelen insanlar oraya daha kolay ve çabuk erişirler çünkü birbirlerinin çekimini kullanırlar.

Bir kaz V grubundan çıktığı anda uçmakta güçlük çekiyor. Çünkü kaldıraçla hava akımının dışında kalmış oluyor.

Bunun sonucu olarak hemen formasyona geri dönüyor. 'V' nin gücünü kullanarak...

Bize çıkan ders;

Kafamız kaz kadar çalışıyorsa bizimle aynı yöne gidenlerle bilgi alışverişini sürekli kılarız.

Başta giden 'V' lideri yorulduğunda en arkaya geçiyor ve hemen arkasındaki lider konumuna geçiyor.

Bu değişikliği sürekli yapıyorlar.

Bize çıkan ders;

Liderliği paylaşmak ve zor isi rotas yonla yapmak ivme kazandırıyor.

Gerideki kuşlar öndekileri daha hızlı gitmek üzere bağırarak uyarıyor...

TAKIM RUHU...

Formasyondaki bir kuş hastalanırsa veya bir avcı tarafından vurulur da uçamayacak hale gelirse düşen kuşa yardım etmek üzere formasyondan iki kaz ayrılıyor.

Ve korumak üzere yanına gidiyor. Tekrar uçabilene kadar veya ölümüne kadar onunla beraber kalıyorlar.

Sonra giden bir V formasyonuna katılır kendi gruplarına ulaşıncaya kadar beraber uçuyorlar...

Kazların hiç de 'kaz kafalı' olmadıklarını anlatan bu bilgi notunu böyle giderse daha çok yazacağım!...

ABONE OLDUNUZ MU?
Körfez GÜNLÜK SİYASİ GAZETE
ABONE OLUN
OKUYUN OKUTUN

Kapalı Spor Salonu çatı bekliyor

Seyfettin SEKERSÖZ

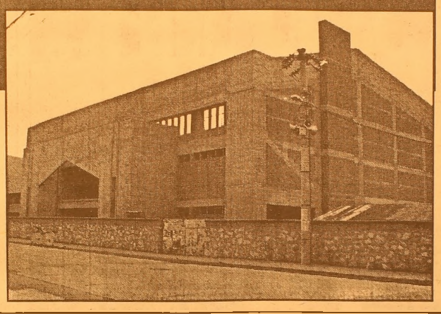

Kapalı Spor Salonu'nun 2005 yılı sonuna yetiştirilmesi için çaba sarf edilirken, bir süredir duran çalışmaların çatı beklentisinden kaynaklandığı öğrenildi.

Salona yapılacak uzay çatı için Gemlik bölgesinde son 50 yılın metrekareye düşen kar yağışının istendiği ve çalışmanın bu nedenle bekletildiği bildirildi.

Meteoroloji Genel Müdürlüğü'nden alınan bilgilerin ilgili firma tarafından Gençlik Spor Genel Müdürlüğü'ne iletildiği belirtilirken, çalışmaların yakında yeniden başlayacağı ve çatının monte edilmesiyle de sıva işlerinin başlayacağı açıklandı.

Vatandaş yardım peşinde

Sosyal Yardımlaşma ve Dayanışma Vakfı'ndan yardım isteminde bulunan vatandaşlar, gün boyu vakıf bürosunun önünden eksik olmuyorlar.

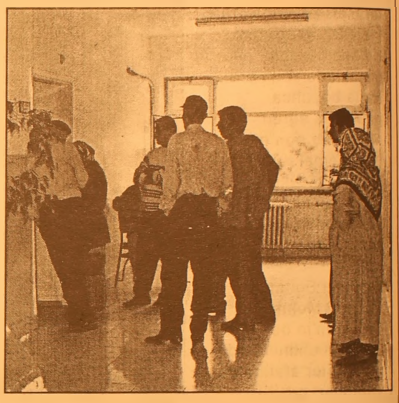

Seyfettin SEKERSÖZ

Hükümet binasına girenlerin en çok izledikleri yoğunluk Sosyal Yardımlaşma ve Dayanışma Vakfı bürosunun önünde görülüyor.

Kömür ihtiyacından, aylığa, ilaçtan yeşil karta kadar özellikle Eylül ayının başlamasıyla yoğunlaşan vatandaşlar, Sosyal Yardımlaşma ve Dayanışma Vakfı kapısında gün boyu eksik olmuyorlar.

Okulların açılmasıyla da ailelerin daha çok yardıma ihtiyaç duymaları nedeniyle, müracaat ettikleri Vakıf'ta bekleyen vatandaşlar istediklerini alarak evlerine mutlu dönüyorlar.

ŞENEN Balık ve Av Malzemeleri Ticareti

Balık tutma zevkini bizimle yaşayın..

- Her çeşit balık ağları
- Sakana Misina Ağları
- İp Ağ
- Fanya
- Mantar, kurşun
- İp Çeşitleri
- Sandal Malzemeleri
- Kürek
- Çapa
- Macun
- Galvenizli çivi
- TMC sintine pompası
- ve diğer malzemeler ile hizmetinizdeyiz

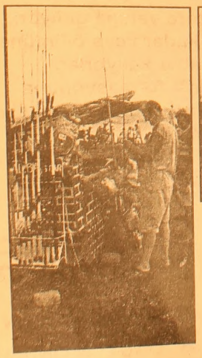

Erkan ŞENEN

Ömerbey Mah. Üstün Sok. 16/ A
MUDANYA / BURSA
Tel & Fax : (0.224) 544 63 14
GSM : (0.532) 297 23 18

ABONE OLDUNUZ MU?

Körfez GÜNLÜK SİYASİ GAZETE

ABONE OLUN
OKUYUN OKUTUN

SEKRETER ARANIYOR

Dondurulmuş gıda sektöründe faaliyet gösteren ihracat-ithalat yapan firmamızda çalışmak üzere İngilizce bilen deneyimli sekreter alınacaktır

Adayların fotoğraf başvuru cv lerini 0 224 587 78 25 numaralı faxa veya namsalgıda@superonline.com. internet adresine göndermeleri rica olunur.

Başvurular gizli kalacaktır.

"Para tassarruf etmek için reklam harcamalarından kesen, zamandan tasarruf etmek için saati durdurana benzer."

Henry FORD

Öğrenciler okullarının duvarlarını süslüyor

Seyfettin SEKERSÖZ

2005-2006 eğitim ve öğretim yılının başlamasıyla birlikte İlköğretim okullarında ders dışı etkinlikler de başladı. Okullarının bahçe duvarlarını çeşitli çiçek ve figürlerle güzelleştirmeye çalışan Lale Kemal kılıç İlköğretim Okulu öğrencilerine resim öğretmenleri Meryem Mercan Kaya'da eşlik ediyor. Okul bahçesinde bulunan ihata duvarlarını ders dışı faaliyetlerle değerlendiren öğrencilere arkadaşları da destek veriyorlar.

Vakıftan hayvan yetiştiricilerine destek yardımı

Gemlik Sosyal Yardımlaşma ve Dayanışma Vakfı, bu yıl 120 bin YTL'lik küçük ve büyükbaş hayvan yetiştiricilerine destek yardımı yapacak.
Vakıf Genel Müdürlüğü'nden talep edilen desteğin geldiğini söyleyen İlçe Kaymakamı ve Vakıf Başkanı Mehmet Baygül, köylerde hayvan yetiştiriciliğini güçlendirmek için muhtaç ailelere destek sağlayacaklarını söyledi.
Kaymakam Baygül, Gemlik ve köylerinde hayvan yetiştiricili ğinin yeterli düzeyde olmadığını belirterek, bunun mutlaka geliştirilmesini gerektiğini belirtti.

ABONE OLDUNUZ MU?
GEMLİK Körfez GÜNLÜK SİYASİ GAZETE
ABONE OLUN OKUYUN OKUTUN

KSK MÜHENDİSLİK LTD. ŞTİ.
Sebahattin DOKSANBİR

Buderus
ISISAN
AKILLI ISITMA SİSTEMLERİ
YETKİLİ BAYİİ

DOĞALGAZ
KOMBİ
KAZAN
KALORİFER TESİSATI
KLİMA
HAVALANDIRMA
SIHHİ TESİSAT TAAHHÜT

DOĞALGAZ BİZİM İŞİMİZ

Merkez: Gazcılar Cad. No:27 BURSA
Tel: (0.224) 220 61 53 Fax: 225 30 74
Şb: İstiklal Cad. Baytaş Körfez Sitesi
Blok 2 No:42 GEMLİK
Tel: (0.224) 514 85 57 Fax: 514 85 58

Bursa'da lise öğrencilerini taşıyan servis tarlaya uçtu

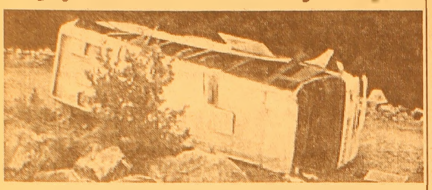

Bursa'da Şükrü Şenkaya Analodu Lisesi öğrencilerini taşıyan servis tarlaya yuvarlandı. Kazada 15 öğrenci hafif şekilde yaralandı.

Edinilen bilgiye göre, kaza dün saat 10.00 sıralarında merkez Osmangazi İlçesi'ne bağlı Mutlular Mahallesi Havaalanı yan yolda meydana geldi. Şükrü Şankaya Anadolu Lisesi öğrencilerini taşıyan Naim Yendi (54) idaresindeki 16 S 0150 plakalı servis minibüsü, ıslak yolda kayarak yol kenarındaki tarlaya yuvarlandı. Minibüs içinde bulunan Şükrü Şankaya İlköğretim Okulu öğrencilerinden Didem M. (16), Merve Esra G. (16), Melis G. (14), Gülgün Ş. (18), Okan Ç. (17), Emre E. (16), Emre Ç. (16), Emine Y. (17), Gökhan Ç. (17), Cahit G. (17), Semih Ö. (17), Kerem S. (17), Alican P. (15), Erkan G. (14) ve Murat A. (17) yaralandı. Kaza sırasında ayağı kırılan Didem M. ile köprücük kemiği kırılan Merve Esra G, 112 ambulansı ile Uludağ Üniversitesi Tıp Fakültesi'ne kaldırılırken, yaralanan diğer öğrenciler Çekirge Devlet Hastanesi'nde tedavi altına alındı. Yaralı öğrencilerin durumlarının iyi olduğu öğrenildi.

Bursa mezarlığında yapılan kanlı pusu aydınlatıldı

Bursa'da, cinayete kurban giden oğlunun mezarını ziyaret ederken silahla öldürülen Adile Özok'un katil zanlıları polis tarafından İzmir'de yakalandı. Operasyonda bir tabanca ele geçirilirken, zanlılardan biri suçlamaları kabul etmedi.

Edinilen bilgiye göre, 2 yıl önce Buski Kavşağı'nda tabancayla öldürülen Çağlar Özok'un annesi Adile Özok (52), Baruthane Mezarlığı'ndaki oğlunun mezarını ziyarete gitti. Eşi Fehmi Özok, su döktüğü esnada, bir otomobildeki kişilerce silahlı saldırıya uğrayan Adile Özok, kaldırıldığı hastanede hayatını kaybetti.

Görgü tanığı Fehmi Özok'un ifadeleri doğrultusunda soruşturma başlatan Asayiş Şube Müdürlüğü Cinayet Bürosu ekipleri, 2 aydır takip ettikleri zanlıları İzmir'de yakaladı. Zanlılardan M.T. (28) Yeşilyurt'ta gözaltına alınırken, B.T. (23) ise Konak'taki evinde yakalandı. M.T.'nin evinde yapılan aramada bir adet tabanca ele geçirildi.

Polis, olayla ilgili N.T. isimli bayanın arandığını açıkladı. Zanlılardan M.T.'nin suçlamaları kabul etmediği ve olay günü Bursa'ya gelmediğini söylediği öğrenildi. Öte yandan B.T.'nin ise M.T.'yi suçladığı iddia edildi. Polis, farklı ifade verdikleri için 2 şüpheliyi, ayrı ayrı adliyeye sevk etti.

2 yıl önce oğlu öldürülen anne Adile Özok, cinayetten bir gün sonra oğlunun duruşmasında tanıklık yapacaktı. Saldırıdan yara almadan kurtulan eşi Fehmi Özok, sustu-rulmak istendiklerini söyleyerek, "Eşim mahkemede cinayetle ilgili yeni gün yüzüne çıkan gerçekleri anlatacağı için öldürüldü. Çağlar'ın öldürülmesinde de eski nişanlısının parmağı olduğuna inanıyoruz. Bu cinayeti de onunla bağlantılı kişiler işledi. Er ya da geç gerçekler ortaya çıkacak" demişti. Acılı eş, mezarlık başında son nefesini vermek üzere olan eşine suni teneffüs yapıp, son defa elini öpmüştü.

RAMAZAN YAKLAŞIYOR

İMSAKİYE ÇEŞİTLERİMİZİ
GÖRMEDEN
KARAR VERMEYİN

BİR GÜNDE TESLİM EDİLİR

32 YILLIK TECRÜBEMİZLE HİZMETİNİZDEYİZ

Körfez Ofset
MATBAACILIK-YAYINCILIK-REKLAMCILIK
İstiklal Cad. Bora Sok. Akbank Aralığı No : 3/B GEMLİK
Tel : (0.224) 513 96 83 Fax : (0.224) 513 35 95

Sınavda kopya çekene hapis cezası var

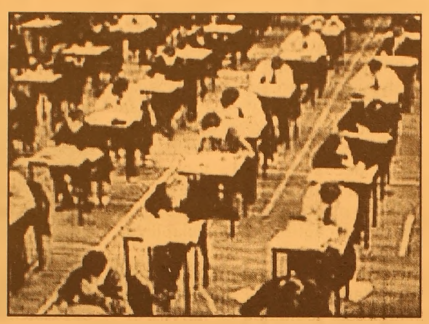

Eğer planlanan yasa çıkarsa yüksekokul giriş sınavları, lise giriş sınavları, İngilizce yeterlilik sınavları gibi ülke çapında yapılan sınavlarında kopya çekene ceza geliyor. Çin hükümeti, sınavlarda kopya çekenlere 7 yıla varan hapis cezaları getirmeyi planlıyor. Şinhua ajansının haberine göre, hükümetin çıkarmayı planladığı yasa, yüksekokul giriş sınavları, lise giriş sınavları, İngilizce yeterlilik sınavları gibi ülke çapında yapılan sınavları kapsıyor.
Ajansa göre, bu sınavlarda kopya çekenler, 3 ila 7 hapis cezasına çarptırılabilecek.
Çıkarılması düşünülen yasa, okulların yıl içindeki sınavlarını, muhasebeciler gibi meslek sahipleri için yapılan sınavları ve TOEFL gibi yabancı kaynaklı sınavları kapsamıyor. Kopya çekenlere verilecek ceza ise kopyanın topluma vereceği zarar ölçüsünde olacak. Büyük çaplı organize kopyalara en yüksek hapis cezası uygulanırken, daha küçük çaplılara para cezası verilebilecek.
Yasa tasarısı, şu anda Yasa ve Siyaset Komitesi'nin önünde bulunuyor.

MEB personel alımını durdurdu

Milli Eğitim Bakanlığı (MEB), yayınladığı genelgeyle, okulların yarı yıl tatiline gireceği tarihe kadar, il içinde öğretmen ihtiyacının giderilmesine yönelik alınacak tedbirler dışında, her türlü atama, yer değiştirme, kurumlar arası nakil için muvafakat ve diğer görevlendirme işlemlerine yönelik personel hareketlerini durdurdu.
Müsteşar Necat Birinci imzasıyla yayınlanan genelgede, eğitim ve öğretim hizmetlerinin ülke genelinde etkin ve verimli bir şekilde yürütülebilmesi için, öğretmenlerin derslerin başlamasıyla birlikte görevlerinin başında olmalarının sağlanmasının kamuoyu ve bakanlığın ortak beklentisi olduğu ifade edildi.
Genelgede; ilgili yönetmeliklerde, öğretmenlere ait her türlü atama ve yer değiştirme işlemlerinin eğitim kurumlarının eğitim ve öğretime kapalı olduğu dönemlerde yapılması yönünde düzenlemeler yapıldığı da hatırlatılarak, eğitim-öğretim dönemi açıldıktan sonra bu tür personel hareketlerinin yapılmamasının planlandığı kaydedildi.

Konut kredilerinde yeni dönem

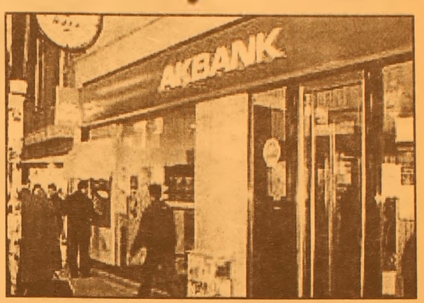

Akbank Konut sahibi olmak isteyen herkes için yeni bir dönem başlatarak konut kredisi faiz oranlarını aylık yüzde 1.25'e indirdi. Akbank, bu yeni düzenlemeyle sektörde en düşük faiz oranını sunan banka oldu.
Akbank'ta konut kredisi kullanmak isteyenler 1 aydan 240 aya kadar vade seçeneklerinden yararlanabilecek.
Akbank'taki yeni faiz oranlarıyla 5 yıl vade ile 100 bin YTL konut kredisi kullananlar ayda 2 bin 418 YTL öderken; 10 yıl vadeli konut kredisi kullananlar ayda bin 659 YTL; 20 yıl vadeli konut kredisi kullananlar ise ayda bin 372 YTL ödeyecek.
Konut kredilerindeki gelişmeyle ilgili Swissotel'de bir basın toplantısı düzenleyen Akbank Perakende Bankacılıktan sorumlu Genel Müdür Yardımcısı Hakan Binbaşgil, Türkiye'de konut kredilerinin hızlı bir büyüme potansiyeli gösterdiğini belirterek, *"Ancak bu büyüme hızının önümüzdeki dönemde daha da artarak devam edeceğini düşünüyoruz. Avrupa Birliği'ne üye ülkelere baktığımızda geçen yıl, konut kredilerinin Gayri Safi Milli Hasıla'ya (GSMH) oranı Macaristan'da yüzde 52.4, Portekiz'de yüzde 41.8, İspanya'da yüzde 9.7, Polonya'da yüzde 4.4, Çek Cumhuriyeti'nde ise yüzde 6 olduğunu görüyoruz. Yine geçen yıl Türkiye'de yüzde 0,6 olan bu oranın Haziran 2005 itibariyle yüzde 1,4'e çıkması bize Türkiye'nin önündeki potansiyeli gösteriyor"* dedi.
Binbaşgil, bankacılığın her alanında müşteri odaklı yaklaşımı benimseyen, hayatlarının her evresinde müşterilerinin yanında yer alarak, ihtiyaçlarına yönelik çözümler üreten Akbank'ın 4.5 milyon bireysel kredi müşterisi olduğunu söyledi.
Konut kredilerinde bu anlayış doğrultusunda 40 bin kişiye kredi kullandırdıklarını ifade eden Binbaşgil, Akbank'ın her zaman piyasadaki en uygun faiz oranını ve vade yapısını müşterilerine sunduğunu ve bu alanda piyasa yapıcı rolünü üstlendiğini belirtti. Bankanın ilk 7 ayda kullandırdığı tüketici kredileri hakkında da bilgi veren Binbaşgil şunları söyledi:
"Akbank yılın ilk 7 ayında konut kredisi hacmini 3.6 kat artırdı. Akbank, Haziran 2005 itibari ile 989 milyon YTL konut kredisi hacmi ve yüzde 16'lık pazar payı ile lider konumunu sürdürmektedir. Akbank sadece konut kredilerinde değil, bireysel kredilerde 5.3 milyar YTL, toplam kredilerde de 17.1 milyar YTL ile sektörün lider bankası konumundadır. Hedefimiz, konut kredilerinde uyguladığımız ve devrim niteliği taşıyan 1.25'lik faiz oranında olduğu gibi, tüm kredilerde liderliğimizi sürdürmektir."
Akbank'ı kredilerde lider yapan özelliklerin altını çizen Binbaşgil, bunları güçlü dağıtım ağı, güçlü işbirlikleri, teknolojik altyapı, hızlı ve kaliteli hizmet ve rekabetçi fiyatlama olarak sıraladı. Akbank'ın daha çok sayıda ihtiyaç sahibini konut sahibi yapabilmek için sektördeki lider emlak zincirleriyle anlaşmalar yaptığına dikkat çeken Binbaşgil, *"Konutunu Akbank'ın anlaşmalı olduğu Turyap, Remax, Reha Medin, Century 21, Eskidji ve Emlak Odası'na bağlı emlak ofislerinden alan müşterilerimize özel faiz oranları uyguluyoruz"* diye konuştu.

BURSA HAKİMİYET VE KENT GAZETELERİNE İLAN ve REKLAM ALINIR
KÖRFEZ REKLAM
İstiklal Caddesi Bora Sokak No : 3/B GEMLİK
(Akbank aralığı)
Tel : (0.224) 513 96 83 Fax : 513 35 95

CHP'den özelleştirmeye dava

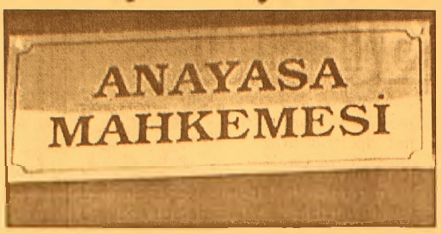

CHP, 5398 Sayılı Özelleştirme Uygulamalarının Düzenlenmesine ve Bazı Kanun ve Kanun Hükmünde Kararnamelerde Değişiklik Yapılmasına Dair Kanunun bazı maddelerinin iptali için Anayasa Mahkemesi'nde iptal davası açtı.

Anayasa Mahkemesi'ne başvuruyu CHP adına İstanbul Milletvekili ve Parti Meclisi üyesi Kemal Kılıçdaroğlu yaptı. Kılıçdaroğlu, başvurunun ardından yaptığı açıklamada, açılan iptal davasının daha önce özelleştirme ile ilgili yapılan başvuruları tamamlayıcı nitelikte olduğunu söyledi.

5398 sayılı kanunda, kazanılmış hakların anayasaya aykırı olarak iptal edilmesine yönelik düzenlemeler olduğunu kaydeden Kılıçdaroğlu, şöyle konuştu: "Özelleştirme kapsamındaki kuruluşlarda çalışan elemanların aldığı maaşlar 3 yıl süreyle korunuyor. Bu kişilerin hakları, mevcut yasaya göre ellerinden alınmış oluyor.

Ayrıca, özelleştirme kapsamındaki kuruluşlardaki genel müdür, daire başkanı, şube müdürü gibi yöneticilerin araştırma kadrosuna atanması yönünde bir düzenleme var.

Bu düzenleme, bürokrasideki kariyer ve liyakat ilkesine aykırı. Bürokratların kazanılmış hakları ellerinden alınıyor."

CHP'nin 66. kez Anayasa Mahkemesi'nde iptal davası açtığını belirten Kılıçdaroğlu, 5398 Sayılı Özelleştirme Uygulamalarının Düzenlenmesine ve Bazı Kanun ve Kanun Hükmünde Kararnamelerde Değişiklik Yapılmasına Dair Kanunun 8. ve 20. maddelerindeki bazı hükümlerin iptalini istediklerini bildirdi.

Talabani'den Erdoğan'a işbirliği sözü

New York'ta Başbakan Erdoğan ile görüşen Irak Devlet Başkanı Talabani, PKK'ya karşı atılacak somut adımları Türkiye ile konuşmaya hazır olduklarını söyledi. Erdoğan ise, "Ortak hareket edeceklerini söylüyorlar, uygulamada göreceğiz" dedi.

Birleşmiş Milletler zirvesi için gittiği New York'ta ikili temaslarda bulunan Başbakan Recep Tayyip Erdoğan, Irak Devlet Başkanı Talabani ve Başbakan Caferi ile ayrı ayrı görüştü.

Başbakan Erdoğan'ın New York'taki en önemli ikili görüşmesi Irak Devlet Başkanı Celal Talabani ile oldu. Yarım saat olarak planlanan görüşme 45 dakikaya uzayınca Erdoğan'ın Nijerya Başbakanı ile olan randevusu iptal edildi.

Erdoğan-Talabani görüşmesinin ağırlıklı konusunu Kuzey Irak'taki PKK varlığı oluşturdu.

Talabani görüşme sonrası yaptığı açıklamada, "Terörist grup olan PKK'yı kınıyoruz. Türkiye'ye karşı herhangi bir silahlı çatışma, Kürt halkının çıkarlarına aykırıdır. Bu nedenle kınıyoruz. Türkiye'deki kardeşlerimizle bu sorunu çözmek için gerçekten işbirliği yapacağız" dedi. Talabani, bu konuda somut adım atıp atmayacaklarına ilişkin soruya, "Türkiye ile bunu da konuşmaya hazırız, elimizden geleni yapacağız" yanıtını verdi.

"TÜRKİYE'Yİ KASTETMEDİM"

"ABD asker çekerse, komşular müdahale eder" sözlerine de açıklık getiren Irak Devlet Başkanı, "Ben komşular dedim. Erdoğan ne dediğimi biliyor. Ben diğerlerinden korkuyorum" diye konuştu.

Talabani'nin ardından Başbakan Erdoğan da bir açıklama yaptı. "Türkiye ile Irak arasında mutabakat sözkonusu olduğunu belirten Erdoğan ellerinden gelen desteği vereceklerini söylüyorlar. Özellikle güvenlik güçleriyle irtibat halinde olma konusunda bu tür beyanları var. Bunun dışında Türkiye ile müşterek hareket etme arzusunda olduklarını söylediler" dedi."UYGULAMADA GÖRELİM"

Erdoğan, "Talabani'nin açıklamaları sizi tatmin etti mi?" sorusuna, "Uygulamada göreceğiz" yanıtını verdi.

Erdoğan, Irak Devlet Başkanı Talabani'den sonra Irak Başbakanı İbrahim Caferi ile de biraraya geldi.

Arınç, meclisi olağanüstü toplantıya çağırdı

TBMM Başkanlığı, CHP'nin artan terör olaylarıyla ilgili 21 Eylül'de olağanüstü toplanma çağrısını, 19 Eylül'de toplanmak şartıyla kabul etti. Meclis pazartesi saat 15.00'de toplanacak.

TBMM Başkanı Bülent Arınç, Meclis'i 19 eylül pazartesi günü saat 15.00'da olağanüstü toplantıya çağırdı.

TBMM Başkanlığı CHP'nin son günlerdeki olaylarala ilgili olağanüstü toplanma başvurusunu kabul etti. Meclis 19 Eylül'de olağanüstü toplanacak.

CHP Grup Başkanvekili Kemal Anadol, 21 Eylül Çarşamba günü saat 15.00'te olağanüstü toplanılması istemli 123 imzalı dilekçeyi TBMM Başkanı Bülent Arınç'a bugün sunmuştu.

ANAP ve DYP toplantıyı destekliyor

İktidar partisi destek vermese bile sayısal olarak muhalefet toplantı yeter sayısını bulabiliyor.

CHP'nin olağanüstü toplantısına, ANAP ve DYP de destek verdiklerini açıklamıştı.

İktidar partisi ise, CHP'nin, Meclis'in yeni yasama yılına başlamasına bir hafta kala vereceği olağanüstü toplantı çağrısını, 'siyasi girişim' olarak değerlendiriyor.

AKP kurmayları toplantıya çok sıcak yaklaşmasa da Başbakan Erdoğan toplantıya destek verileceğini açıklamıştı.

ABD'ye giderken açıklama yapan Erdoğan, "olağanüstü toplantı CHP'nin yasal hakkıdır. Ben de olumlu karşılıyorum. Arkadaşlarıma da soyledim. Toplantıyı engelleme yoluna gitmeyeceğiz" dedi.

AKÖZ İNŞAAT MALZEMELERİ
Hulusi ATEŞ

- Marshall, Akçalı inşaat boyaları
- Sıhhı Tesisat Malzemeleri
- Kat Kaloriferi
- Doğalgaz Sobası
- Kalorifer Petek ve Malzemeleri
- Baymak Kombi ve E.C.A
- Banyo Dolabı

DOĞALGAZ DÖŞEME, MÜHENDİSLİK HİZMETLERİ
ONARIM İŞLERİ - BOYA BADANA İŞLERİ
İTİNA İLE YAPILIR

Irmak Sok. Yeni Pazar Cad. No:58 GEMLİK
Tel: (0.224) 513 68 30

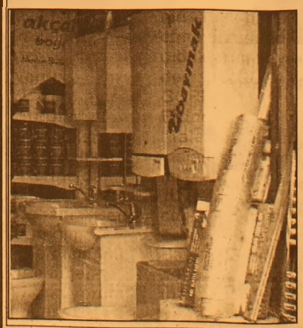

Ankara taslak metni inceliyor

Türkiye ile AB arasında üyelik müzakerelerinin başlaması öngörülen 3 Ekim'e kısa süre kala Ankara, Brüksel'deki gelişmeleri yakından izlemeyi sürdürüyor. AB üyesi ülkelerin Brüksel'deki daimi temsilcilerinin oluşturduğu Konsey'de (COREPER) ele alınan belgelere henüz son şekli verilemezken, Ankara eline ulaşan taslak metinleri inceliyor. Diplomatik kaynaklar, Ankara'nın beklentisinin Müzakere Çerçeve Belgesi ve karşı deklarasyona 3 Ekim'den önce kesinlik kazandırılması olduğunu kaydederken, Türk heyetinin 3 Ekim'de Lüksemburg'da olabilmesinin, söz konusu belgelerin netleştirilmesine bağlı olduğunu belirttiler. Kaynaklar, AB dönem başkanı İngiltere'nin çabaları da göz önünde bulundurulduğunda, Brüksel'de yapılacak toplantıların Ankara'nın beklentisi doğrultusunda 3 Ekim'e kadar sonuçlanacağını ve müzakerelerin öngörüldüğü tarihte başlamasının yüksek bir olasılık olarak görüldüğünü kaydettiler. Bu arada, AB Komisyonu'nun genişlemeden sorumlu üyesi Ollie Rehn'in 6-7 Ekim'de Ankara'yı ziyaret edeceği öğrenildi. Rehn, Ankara'da yetkililerle Türkiye-AB sürecinde gelinen noktayı değerlendirecek.

Avrupa Birliği, Kıbrıs'ı çözemiyor

Avrupa Birliği daimi temsilcilerinin Kıbrıs karşı deklarasyonu toplantısı tamamlandı. Toplantıda uzlaşma sağlanamadı. Karar 26 Eylül'deki toplantıya bırakıldı.
AB Daimi Temsilciler Komitesi (COREPER), Brüksel'de bugün yaptığı olağanüstü toplantıda, Türkiye'nin Kıbrıs konusundaki deklarasyonuna karşı yayımlanacak AB deklarasyonu taslak metni üzerinde uzlaşma sağlayamadı. Diplomatik kaynaklar, AB Dönem Başkanı İngiltere'nin COREPER'i pazartesi günü olağanüstü toplantıya çağırabileceğini, konunun, her halükarda, gelecek çarşamba günü düzenlenecek haftalık olağan toplantının gündeminde yer aldığını, "uzlaşma arayışlarının" devam edeceğini bildirdiler. Dönem Başkanlığı'nın sunduğu taslak belgede yer alan ve Türkiye'nin "Kıbrıs Cumhuriyeti"ni AB'ye tam üye olmadan önce tanıması gereği üzerinde duran ifadelerin, Rumlar ve Yunanlar tarafından olumsuz karşılandığı ifade ediliyor. Rumların, söz konusu tanıma koşulunun daha kısa vadeli bir formüle bağlanmasında ve bu tanımanın "tam üyelikten önce" değil, "müzakere süreci sırasında" gerçekleşmesinin istenmesinde ısrarcı oldukları bildiriliyor. İngiltere'nin, Türkiye-AB ilişkileri dosyasını ele almak üzere, 26 eylülde, dışişleri bakanlarından oluşan Genel İşler Konseyi olağanüstü toplantısı önerdiği biliniyor. Kıbrıs konusundaki karşı deklarasyon ve Müzakere Çerçeve Belgesi'nin onayına ilişkin pürüzlerin bu toplantıda, bakanlar düzeyinde yapılacak müzakereler sonucunda giderilmesi bekleniyor.

Irak'ta kanlı cuma

Irak'ın kuzeyindeki Tuz Hurmatu kasabasında cuma namazından çıkan Şiileri hedef bugün bomba yüklü araç infilak etti. Patlamada 8 kişi öldü, 20 kişi yaralandı.
Hastane kaynaklarından öğrenildiğine göre, bombalı saldırı, Tuz Hurmatu kasabasında cuma namazından çıkan Şiileri hedef aldı. Bir hastane yetkilisi, AFP muhabirine, " Hastanemize 8 cesetle 20 yaralı getirildi" dedi. Bir güvenlik yetkilisi de "Bomba yüklü araç, Erresul el Adem camisinden çıkan Şiileri hedef aldı" dedi.

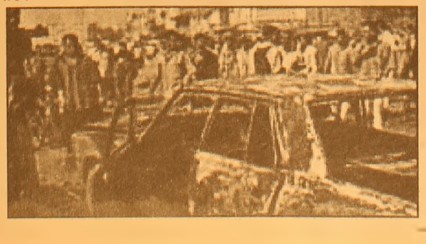

Papa'nın Türkiye ziyareti geciktirildi

Papa 16. Benedict'in Türkiye'ye yapacağı ziyaret ABD basınında da ele alındı. Amerika'da günlük yayınlanan günlük The New York Times gazetesinde Ian Fisher imzasıyla yer alan haberde Papa 16. Benedict'in kasımda yapması planlanan Türkiye ziyaretinin gelecek seneye geciktirildiği bildirildi.
Gazete, Papa'nın daha önce "Ortodoks lider" Patrik Bartholomeos tarafından davet edildiğini anımsattı. Türkiye'nin Müslüman bir ülke olduğuna dikkat çeken gazete, Fener Rum Patriği Bartholomeos'un dünyadaki 200 milyon Ortodoks Hıristiyan'ın lideri olarak tanınmadığını bu sebeple Papa'nın ziyaretinin daha çok Türkiye'nin kendisine odaklanması gerektiğinin düşünüldüğünü kaydetti.

BAY MUSTAFA ÖZALP
EMLAK'TAN
Her Çeşit Emlak Alım,Satım ve Kiralama Hizmetleri
⇨ Daire ⇨ Dükkan
⇨ Zeytinlik ⇨ Arsa
⇨ Villa ⇨ Arazi
TAPU TAKİP İŞLERİ YAPILIR
ACİL SATILIK VE KİRALIKLARINIZ İÇİN BİZİ ARAYINIZ
I. Kordon'da Asansörlü, Kaloriferli. LÜKS EŞYALI Satılık Daire
120m2 Asansör ve Kaloriferli, I. Kordonda Satılık Daire
Tel:513 24 74 Fax: 514 10 21
GEMLİK / BURSA

İmralı'daki Apo ile ilgili sürpriz iddia

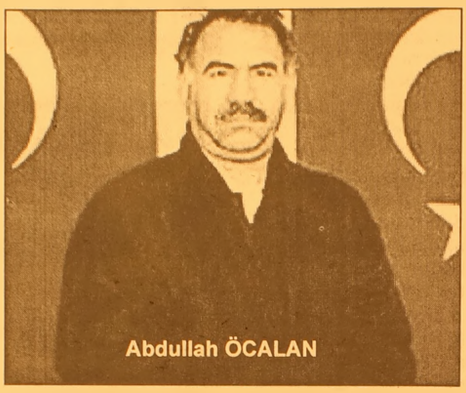
Abdullah ÖCALAN

Kuzey Irak'ta Mesut Barzani'nin liderliğini yaptığı Irak Kürdistan Demokrat Partisi'nin (IKDP) sözcüsü Fadıl Mirani, Abdullah Öcalan'ın cep telefonu olduğunu iddia etti.

KUZEY Irak'ta Mesut Barzani'nin liderliğini yaptığı Irak Kürdistan Demokrat Partisi'nin (IKDP) sözcüsü Fadıl Mirani, Türkiye'nin terör örgütü PKK için Irak'a girmesi halinde AB'ye katılım sürecini yakacağını öne sürdü.

Beyrut'ta yayınlanan ve Türkiye'ye ilişkin çok fazla haber vermesiyle tanınan El-Mustakbel gazetesine konuşan IKDP Sözcüzü Fadıl Mirani, terör örgütü PKK ve Türkiye hakkındaki görüşlerini açıkladı. Mirani, PKK'nın açık bir şekilde ortada olduğunu, liderinin İmralı cezaevinde bulunduğunu ve cep telefonuna sahip olduğunu iddia ederek, şöyle dedi: "ABD, Irak, İran ve Suriye, bu dağılmış partiden (PKK) bazı kalıntıların kaldığını, Irak, İran ve Türkiye arasındaki dağlarda olduklarını biliyorlar. PKK'nın bugünkü durumu, 1991, 1998 ve Saddam devrilmeden önceki durumdan farklı. Kuşkusuz Türkiye bunları biliyor. Türkiye'nin rahatsız olduğunu iddia ettiği bu sorunu iyileştirmek için bir yanda Irak ile Türkiye, diğer yanda ABD, Türkiye ve Irak arasında toplantılar yapılıyor. Ancak, PKK sadece buralarda değil. Örneğin Bingöl'de de mevcut ve Diyarbakır ile Türkiye'nin başka bölgelerinde de eylemler yapılıyor. Yani PKK sadece dağlarda değil. PKK, Türkiye ve Avrupa'da yayılmış durumda."

IKDP sözcüsü Fadıl Mirani, PKK gerekçe gösterilerek Türkiye'nin Irak'a girmesi konusunda ise şunları söyledi: "Ortada hukuki bir engel var. Uluslararası hukuk, içişlerine müdahale edilmesine izin vermez. ABD'nin, Iraklı'lara teslim ettiğini söylediği egemenliğe rağmen, Irak'ta hala 140 bin askeri bulunuyor. Hukuki açıdan Irak'ın uluslararası sınırından sorumlu da ABD'dir. Kanaatimce tehditleri, tehditler hanesinde bırakalım. Bu tehditlerin uygulanması kolay bir şey değil. Koşullar buna müsait değil. Bunun siyasi neticeleri de var. Belki de bu, Türk- Avrupa ilişkilerini vurur. Bana göre, eğer planlı ve açık bir şekilde bir tek Türk askeri bile Irak'ın uluslararası sınırını aşarsa, bu durum Türkiye'nin AB'ye katılım sürecini yakacaktır.'

Telafer'de sona yaklaşıldı

ABD ve Irak güçlerinin Irak'ın kuzeyindeki Telafer kentinde düzenlediği operasyonun birkaç gün içinde sona ereceği ve kent halkının evlerine dönmesine izin verileceği açıklandı.

Ancak Telafer'i terk etmek zorunda kalan binlerce kişi geri döndüklerinde büyük hasar görmüş bir kentle karşılaşacak. Bu arada ABD ve Irak askerleri yine Suriye sınırındaki bir başka kent olan Kaim'de operasyon başlattı.

ABD ve Irak güvenlik güçleri, Suriye sınırı yakınlarındaki Türkmen kenti Telafer'deki opersayonlarda son aşamaya geldiklerini duyurdu.

Irak Savunma Bakanlığı yetkilileri de Telafer'de 160 direnişçinin öldürüldüğünü, 440 kişinin tutuklandığını ve direnişçilerin silahlarını gizlediği 34 ayrı noktaya baskınlar düzenlendiğini açıkladı.

ÇADIRKENTLERDE SIKINTI

Askeri yetkililer de çok yakında kentte güvenliğin tam anlamıyla sağlanacağını ve Telafer halkının evlerine dönebileceğini duyurdu.

Ancak operasyon kapsamında düzenlenen bombardımanlarda ve baskınlarda kentteki birçok ev ve işyeri zarar gördü. Evlerinden zorunlu olarak göç eden bölge halkının durumunun da kötüye gittiği bildiriliyor. Kent dışındaki kırsal alanda kurulan çadırkentlerde gıda sıkıntısı çekildiği ve salgın hastalık tehlikesinin baş gösterdiği belirtiliyor.

Irak'ta saldırılar bitmiyor

ABD askerleri Telafer'den sonra Bağdat'ın 500 kilometre batısında, Suriye sınırındaki Kaim kentinde de bir operasyon başlattı. Görgü tanıkları, Kaim'de de Telafer'deki gibi büyük çaplı bir operasyon düzenlenmesinden endişe eden halkın kenti boşaltmaya başladığını belirtiyor. Operasyonun Suriye'den Irak'a sızmayı başarmış ve Kaim'de gizlenen yabancı savaşçıları hedef aldığı duyuruldu.

'3 Ekim iki taraf için de son şans'

İngiltere'de yayımlanan Economist dergisi, 3 Ekim'in hem AB hem de Türkiye için son şans olduğu yorumunu yaptı.

AB'nin 3 Ekim'de bugüne kadar üyelik başvurusu yapan en büyük ve en önemli ülkeye kapılarını açmaya hazırlandığını yazan Economist, Türkiye'nin son dönemde önemli reformlara imza attığına dikkat çekti. Müzakerelerin geciktirilmesine yol açan iki tehditten birinin Türkiye'nin Rum kesimini tanımaması olduğunu da belirten dergi, Türkler de dahil herkesin Türkiye'nin sonunda Rum kesimini tanıması gerektiğini bildiğini öne sürdü. İkinci tehlikenin, bazı AB üyelerinin, imtiyazlı ortaklık önerisini, tam üyelik müzakerelerinde başarısız olunması halinde kullanılacak bir yan yol olarak müzakerelere temel oluşturacak çerçeve belgesine koydurmakta ısrar etmeleri olduğunu kaydeden Economist, Türkiye'nin bunu "onur kırıcı bir öneri" addettiğini vurguladı.

'ÜYELİĞİN REDDİ SORUNLARI DERİNLEŞTİRİR'

Türkiye'nin üyeliği reddedilirse, AB'nin halen var olan problemlerinin de çözülmeyeceğini, daha da kötüye gidecebileceğini ifadelerine yer veren dergi bunun Türkiye'de krizlere yol açacağını da iddia etti.

Böyle bir reddin Türkiye'de bazı kesimlerin yönlerini Rusya'ya ya da doğudaki diğer bazı ülkelere çevirmesine yol açabileceğini yazan Economist, "Avrupa için doğacak sorunlar, daha az dramatik olabilir, ama daha küçük olmayacaktır."yorumunda bulundu.

BURSA HAKİMİYET VE KENT GAZETELERİNE İLAN ve REKLAM ALINIR
KÖRFEZ REKLAM
İstiklal Caddesi Bora Sokak No : 3/B GEMLİK
(Akbank aralığı Stüdyo Prestij yanı
Tel : (0.224) 513 96 83 Fax : 513 35 95

Türk futbolu kan kaybediyor

Türk futbolu uluslararası arenada 05-06 sezonuna pek de iyi başlamadı.
A ve Ümit Milliler ile kulüp takımları, uluslararası maçlarda aldıkları sonuçlarla düş kırıklığı yaratıyor.
2000 yılında Galatasaray'ın UEFA ve Avrupa Süper Kupası'nı kazanması, 2002 yılında A Milli Takım'ın 17. Dünya Kupası finallerinde üçüncülüğü elde etmesiyle zirve yapan Türk futbolu, son dönemde "kan kaybediyor".
A Milliler Zor Virajda
A Milli Futbol Takımı, üçüncülük apoletiyle başladığı 18. Dünya Kupası Avrupa elemelerinde grupta henüz istediği başarıya ulaşamadı. Ukrayna'nın grup birincisi olarak finallere gitmeye hak kazandığı grupta 2. sırada yer alan milliler, bu sırayı koruyarak, baraj maçları oynama hakkını kazanmak için mücadele ediyor.
Türkiye, 8 Ekim'deki Danimarka-Yunanistan maçının sonucunu merakla beklerken, 12 Ekim'de Arnavutluk deplasmanında oldukça zorlu bir sınav verecek.
Ümit Milli Futbol Takımı ise, grupta 3. sırada yer alırken, 15. Avrupa Şampiyonası elemelerinde ilk 2'ye girme umutlarını mucizelere bıraktı.
Trabzonspor ile Başlayan Şok
Kulüpler bazında ise 2005-2006 sezonunda Avrupa kupaları macerası Trabzonspor'un şok elenişiyle başladı.
Avrupa Şampiyonlar Ligi 2. ön eleme turunda Kıbrıs Rum Kesimi'nin Anorthosis Famagusta takımıyla eşleşen bordo-mavililer, kesin favori gösterildiği eşleşmede deplasmandaki ilk maçı 3-1 yitirdi, kendi evindeki 1-0'lık galibiyet turu geçmeye yetmedi. Bu sonuçla Avrupa Şampiyonlar Ligi'nin kapısından 2. kez üstüste dönen Karadeniz temsilcisi, Avrupa kupaları defterini de bu sezon

için yine erken kapadı.
"Avrupa Fatihi"nden Kötü Başlangıç
Türk futbolunda Avrupa kupalarının en başarılı takımı olan Galatasaray ise, 1 sezon aradan sonra boy gösterdiği Avrupa arenasında, Tromso yenilgisiyle kötü başlangıç yaptı.
UEFA Kupası 1. tur ilk maçında oldukça kötü hava ve saha koşulları altında yaptığı maçta, Norveç Ligi'nde çok kötü günler geçiren rakibine 1-0 yenilen sarı-kırmızılılar, turdan endişe etmese de ülke puanı açısından büyük kayba neden oldu.
Beşiktaş Turu Zora Soktu
UEFA Kupası'ndaki diğer Türk takımı Beşiktaş ise Liechtenstein'ın Vaduz takımını eleyerek yükseldiği 1. turda, "belalısı" Malmö'ye kendi evinde 1-0 yenilerek, taraftarlarını adeta şok etti.
İsveç temsilcisine 1990-91 sezonunda da Avrupa Şampiyon Kulüpler Kupası 1. turunda dramatik biçimde elenen siyah-beyazlılar, 29 Eylül'deki rövanş maçı öncesi turu oldukça tehlikeye soktu.

Başkentte büyük randevu

Ankaragücü ile Gençlerbirliği, ligde bugün 61. randevuya çıkıyor.
Ankaragücü ve Gençlerbirliği,bugün yapacakları maçla birlikte ligde 61. "başkent derbisi"ne çıkacaklar.
2 ezeli rakibin bugüne dek ligde yaptıkları 60 maçta Ankaragücü 25, Gençlerbirliği ise 18 kez sahadan galibiyetle ayrılan taraf oldu. 17 karşılaşma da beraberlikle sona erdi.
"Başkent derbileri"nde Ankaragücü'nün attığı 86 gole, Gençlerbirliği 76 golle karşılık verdi.
2 takım arasında geçen sezon yapılan maçların ilkini Ankaragücü 1-0, diğerini ise Gençlerbirliği 4-0 kazanmıştı.
En Farklı Skorlar
Ankaragücü, ezeli rakibi karşısındaki en farklı skorlu galibiyetini, 1990-91 sezonunda 7-2'lik skorla alırken, bu karşılaşma aynı zamanda 2 takım arasındaki en gollü maç olma özelliğini de taşıyor.
Gençlerbirliği ise rakibine karşı en farklı skorlu galibiyeti, 4-0 ile geçen sezonun ikinci yarısında 5 Mart 2005'de yapılan maçta elde etti.

GRUP AİLE ÇAY BAHÇESİ
Cemiyetlere sandalye, masa, meşrubat, çerez temin edilir.
CEMİYET ORGANİZASYONU YAPILIR
Tel : (0.224) 513 06 70
GSM : (0.537) 491 31 30

Barbarosca

Barbaros BALMUMCU

Galatasaray Norveç'te Tromsö ile Karın azizliği

Kuzeyde kış başladı. Yağan yağmurdan sahada yürümek bile imkansız.

Her iki takımda topu kontrol etmekte güçlük çektikleri bir maç. Yağmur olanca hızıyla devam ediyor. Galatasaray daha atak daha konbine ataklarla neticeyle gitmek istedi.

Bu havada yan pas kadar tehlikeli bir şey olamaz. İleri paslarla ancak neticeye gidilebilinir.

Eylül ayında kar altında oynanan futbol güneyde yaşayan bizlere biraz da zevk veriyor.

Galatasaray oynadığı bu takımdan çok daha iyi müdafaya önem veren Tromsö'yu geçemedi yan song Galatasaray'ı ayakta tutanlardandı.

Tromsö'nün kullandığı korner atışında 1-0 galip duruma geçti Galatasaray hiçte fena oynuyor gözükmedi, ölü toplara kıymet vermediğimiz belli oluyor. Tromsö ikinci yarı oyun şeklini biraz olsun değiştirdiler.

Oyuna Hakan Şükür girdi. Tromsö takımına defans anlayışı maç başından beri hiç değişmedi.

Dörtlü oynayan defans ve önünde oynayan üçlü Galatasaray son dakikalarda gole yaklaştı ne var ki kalecileri golü önledi.

Benim bildiğim son dakikalardan olan serbest vuruşlarda, kornerlerde kale içine sağlı sollu oyuncular girer. Bu bir kaza golune kurban gitmemesidir.

Maalesef Galatasaray'da yenildi. Galatasaray İstanbul'da bu maçın rövanşını alacak güçte.

BEŞİKTAY MALMÖ
TALİHSİZ MAÇ

Beşiktaş Malmö maçına seyircinin büyük desteği altında sahaya çıktı.

Beşiktaş muhakkak galip gelinmesi bir maç gördüğüm kadar 30 dakikaya kadar bir tek ciddi şut atılmadı.

Orta sahada okunan olmayışı Beşiktaş için bir dezavantaj zira orta sahada pas ve pres yapan kimse yok.

Ahmet Hassan tek başına birşeyler yapmaya çalışıyor.

Geçen yazılarımda pançonun forumsuz olduğunu yazmıştım en ufak bir hareketle yere düşmesi bunu gösterir.

İlk yazı uzun toplarla defansın arkasına atılan toplar bir işe yaramadı.

İkinci yarı seyircinin yine büyük desteği ile Beşiktaş oyuna başladı.

Orta saha Beşiktaşın şut yüzdesi Beşiktaş'ta baskı Beşiktaşta kaçan goller seyirciyi susturamadı.

Malmö'nun attığı 2 nci kornerden 7 nci dakikada gole kavuştu.

Malmö'nun bütün takımı geride defansta haliyle buradan ilk nazarda bir beraberlik düşünürken galibiyette geçince de daha da rahatladı.

Beşiktaş tamamen riski göze alınca tek forvet oynayan Malmö azda olsa kaleye yaklaşıyorlar.

Leza saha içine düşen topu penaltı olur düşüncesiyle kendini yere atınca kaybedilen pozisyona yazık değil mi ikinci yarı Beşiktaş her yönleriyle iyiydi ne var ki malmö bütün takımla defanstaydı.

Futbol oyununda hangi takım gol atarsa üstünlük ondadır Malmö şanslı Beşiktaş şanssızdı.

Kilolu hanımların şık görünmesinin sırları

Kilolusunuz ve diyetle uğraşmak da istemiyorsunuz. O zaman moralinizi bozmadan giysilerinizin efendisi olun; sizi şık ve ince gösterecek giysileri seçin.

Dökümlüyü, üzerinize oturanla dengeleyin.

Bu uzun, geniş kloş etek, üzerinize daha çok oturan bu ceketle kombine edildiğinde, sizi daha ince ve uzun gösterir; çünkü dikkati aşağıya çeker. Platform topuk, hasır tabanlı ayakkabılar kıyafetin rahat ve neşeli havasını

destekler.

Giyside uzun tercih edin.

Ceket seçerken uzun modelleri tercih etmeniz, geniş kalçaları ve büyük karnı daha küçük gösterirken, geniş ve uzun paçalı pantalonlarda bacakları uzun gösterir. Ayrıca ceketi ve pantalonu aynı renk giyerseniz, bunlar tek parçaymış gibi bir illüzyon oluşacağından, olduğunuzdan ince ve uzun dursunuz. Bu tarz giyimin en iyi yanı ise, illa koyu renkler giymek zorunda kalmayışınız.

Cesur renkleri kullanırken abartmayın.

Kilo probleminiz var diye koyu renklere mahkum olmak zorunda değilsiniz. Siyah, kahve, lacivert ve gri gibi nötr tonları parlak ve canlı renklerle kombine edebilirsiniz. Yalnız bunu abartmamaya dikkat

edin. Parlak renkli bir üst giydiyseniz, bunu tek renkli nötr tonlarda bir giysiyle giymeye özen gösterin.

Büyük çantaları tercih edin.

Büyük aksesuarlar kullanmak, gözü yanıltarak vücudunuzun olduğundan ince görünmesini sağlar.

Sade olanla yumuşak olanı biraraya getirin. İnce ve üzerinize yapışmayan ipek şifondan bir bluzu, düz kesimli ve sade keten bir pantalonla kullanarak şık bir kıyafet elde ettiğiniz gibi, bu sizi olduğunuzdan ince de gösterir. Kollarınızı ince göstermek istiyorsanız, kıyafeti büyük, kalın bilezikle tamamlayın.

Baskılı giysilerden kaçmayın.

Vücut ölçüleriniz ne olursa olsun, cesur, baskılı giysileri giyebilirsiniz. Yalnız burada dikkat etmeniz gereken şey, tarz ve biçimi doğru seçmektir. Örneğin fotoğraftaki gibi pilili bir etek belden dize kadar fazlalıkları kapatır. Bunu bir de koyu renk bir üstle tamamlayıp, büyük takı da eklerseniz, mükemmel bir görünüm elde edebilirsiniz.

ŞİİR KÖŞESİ

Celal BAY

Durmak yok

Yürüyorum
Demek ki hâlâ damarlarda kan dolaşıyor...
* * * * *
Yürüyorum
Asfalt, toprak, çakıl yollar ayak altında
Pabuçlar kalmıyor çamur ortasında
Demek ki hâlâ dizlerde derman kesilmemiş...
* * * * *
Yürüyorumz
Rüzgâr esintide, dallar oynaş içinde, çiçekler tiril tiril
Yeşil yapraklar yelpâze, düşmüyor ayaklar altına
Demek ki hâlâ su yürüyor ince damarlara...
* * * * *
Yürüyorum
Kara bulutlar ezik
Ak bulutlar bilezik
Ses veriyor kolumda: Devam et, yürü...
Az ötede, ay göz kırpıyor
Güneş pusuda, doğdu-doğacak
Demek ki hâlâ görülecek "ışık" var
Ve biz coşkuyla yürüyoruz...

HAÇİN (121)

Yazan : Zebercet COŞKUN

Az sonra tümü arabaların altlarına çekildi. Yağmur hızlandı, tepelerindeki tahtalara patır patır vuruyor. Bir de soğuk çıktı, Ağustos ayında titriyorlar. Mis gibi ekmek kokusu geliyor bir yanlardan.

- Kapı açıldı" dedi Bekir.

Gerçekten de önünde durdukları evin kapısı aralanmıştı. Bir kız çocuğu çıktı içerden. Temiz pak, basma entari giymiş, şalvarlı değil. Koştu geldi arabanın yanına. Yağmur kafasına, omuzlarına iniyor. Kız yanaştı, ekmek kokusu da onunla beraber yakınlaştı. Arabanın altına eğildi kız. İki avucu yufka ekmeği dolu. Yufkalar sıcak sıcak...

- Annem saldı! Yiyin!

Geldiği gibi, koşarak gitti. Eve girdi, kapıyı kapadı. Yavan ekmek, ama yumuşak ve sıcacık. Birkaç dakikanın içinde bitirdiler onca yufkayı...

Yanı başlarındaki arabanın altında beş on kişi var.

Küçük kız az sonra yine göründü kapıda. Koşarak geldi yine. Bu kez o arabanın yanında durdu. Çocuklar var, ağlaşıyorlar. Çerkes kızının elindeki yufkayı kapıştılar.

- Zıkkım ye! diyor kadının biri. Zıkkım!

Naime döndürdü başını. Kadının gözleri bir hoş bakıyor. Deli mi ne? Başı açık, dalgalı saçları alnının üstüne, yanaklarına dökülmüş. Örtüsü var, var olmasına ya, inmiş omuzlarına. Gözleri kızarık., yanakları al, dudakları yarık,. Köpükler akıyor çenesine doğru.

- Zıkkım ye! diyor ikide bir. Homurdanıyor, söyleniyor. Dizinin dibinde iki üç yaşlarında bir kız çocuğu var. Vızıklanıyor, <<Ekmek!>> diye. Bir yumruk indiriyor kızın omzuna. <<Zehir ye!>> Kucağında bebesi... Sarmış kollarıyla bebeyi. Döşlüğünün düğmeleri çözük, memesi dışarda sallanıyor. Kara, damar damar memeyi tıkıyor ağzına, bir yandan da başını okşuyor bebenin. Kızın tepesine bir yumruk.

- Al ye! Bana ne soruyon? Ne üstüme varıyon benim? Söylenip duruyor. Gözleri dalgın,bakışları uzaklarda, kimsenin görmediği bir şeyleri görüyor.

- Anay! Bana ekmek!

- Baban, ağbeylerin Hacında ne yer, ne içerler, habarın var mı senin?

Kocası ve beş oğlu Haçin'de kalmış. Yollar kapanmadan önce ana babasına köye misafir gelmişmiş. Küçük kızını alıp, gelmişmiş... Öteki karnındaymış daha... Onlar Rumlu'da, ötekiler Haçin'de kalmış. Çılgın gibi atmış kendini yollara kadın. İnmiş Haçin önlerine dek karnı burnunda... <<Başına çok iş gelmiş!>> dediler ya, oralarını Tanrı bilir... Geceleri uyku uyumaz, dolanır bu kadın. Ağlar gezer, söyler gezer... Küçük kızı hırpalar hiç durmadan.

<<Ağbeylerin Hacında, senin işin ne buralarda? Benim işim ne? Senin işin ne?>>

Saçını başını yolar. Namahremi bilmez oldu, yalınayak, başı kabak er içinde gezer oldu.

<<Yanarım Allahım yanarım,
Şu benim cahil göynüme.
Dezze evin ateşe yansın,
Kayıl değelem oğlana.

Kanı yelek, kanı kuşak,
Buna can mı dayanır uşak.
Ben öpmeğe kıyamadım,
Nasıl değdin gavur fişek.

Dezze evin ateşe yansın,
Yansın gitsin köşe köşe,
Bana kanı esvap göndermiş,
Yaşa dezzem oğlu yaşa!..

Emmim oğlu şurda otur,
Batsın saydığınız hatır.
Hasan gadanı alayım,
Beni de Hacına götür!>>

Kucağındaki bebe, doyunca kendine geldi biraz, aklı az başına geldi. Artık gece gündüz sokaklarda dolaşmıyor. Ağlayıp gezmiyor, söyleyip gezmiyor. Bebesi var kucağında... Hem de oğlan... Haçin'deki beş oğlanın yerine koydu onu. Bebesine sarılıp ağlıyor şimdi, bebesine bakıp bakıp söylüyor. Kıza iyice düşman oldu. Gün günden kini çoğalıyor.

- Gebereyidin! Ağbeylerin gitti, baban gitti! Sen ne güne duruyon ha? Zıkkım ye! Hadi ben yaşıyosam, şu bebe için yaşıyom. Sen ne güne geziyon ortalıkta?

Kolundan tuttuğu gibi fırlatıyor kızı karşılara. Çamurların içine yuvarlanıyor çocuk. Çamurdan bir toprak oldu şimdi... Ağlamıyor, bağırmıyor. Kalktı oturdu. Sonra sümüklerini çekerek yine geldi anasının yanına, dizi dibine oturdu. Meme ağzından çıkmış ağlıyor bebe...

- Al kuzum... Al gadasını!.. Al tosunum!..

O gün öğlene dek arabanın altında kaldılar. Yağmur usul usul yağdı. Deli kadını dinlediler öğlene dek. Söylüyor, söylüyor, sonra yine saldırıyor kıza. Fırlatıyor aşağılara. Çamurun göbeğine... Ne ağlıyor, ne bağırıyor kız, gelip oturuyor anasının dizi dibine yenibaştan.

Silah sesi hiç yok ortalarda. Bekir ve o yaştaki çocuklar gözcülük etmek için gittiler. Arada haber getiriyorlar.

Devamı var..

Damak yarığında erken tedavi şart

Çukurova Üniversitesi Tıp Fakültesi Plastik Ve Rekonstrüktif Cerrahi Anabilim Dalı Öğretim Üyesi Doç. Dr. Metin Yavuz, doğuştan gelen damak yarığının en geç 1.5 yaşına kadar tedavi edilmesi gerektiğini, gecikmeli yapılan tedavilerde kalıcı fonksiyon bozuklukları yaşanacağını söyledi.

Oyak Ünye Çimento A.Ş.'nin girişimleri sonucu Ordu'nun Ünye İlçesi'ne gelerek, Ünye Devlet Hastanesi'nin de katkılarıyla plastik cerrahi alanında sağlık sorunları olanları ücretsiz tedavi eden Interplast Türkiye Derneği'ne bağlı 9 kişilik gönüllü ekibin liderliğini yapan Doç. Dr. Metin Yavuz, Türkiye'de doğuştan dudak, damak yarıkları ve kepçe kulak ile yanıklara bağlı vücudun bazı yerlerinde çekmelerin en sık rastlanan vakalar olduğunu söyledi.

Plastik cerrahiye yönelik bu tür sağlık sorunlarında fonksiyon kaybı yaşamamak için erken tedavi gerektiğinin altını çizen Doç. Dr. Yavuz, "Zamanında değil de geç dönemlerde tedavi edilirse, hastalar bu tedavi için en iyi merkezlerde bile ameliyat olsalar bazı fonksiyonel şanslarını kaybederler. Örneğin doğuştan gelen damak yarığının tedavisi için ideal yaş 1 yaş civarıdır. Damak yarığı en geç 1.5 yaşına kadar tedavi edilmelidir. Zamanında tedavi yapılmazsa konuşma, yemek yeme gibi fonksiyonlarda aksaklık ve zorlanma yaşanır" dedi.

Yavuz, Türkiye'nin plastik cerrahi alanında iyi bir konumda olduğuna da dikkat çekerek, Türkiye'den yurtdışına gönderilen hasta olmadığını, yurtdışından gelen hastaların ise en iyi şekilde tedavi edildiğini vurguladı.

Plastik cerrahinin en zor vakalarının mikro cerrahi denilen mikroskop altında yapılan ameliyatlar olduğunu belirten Yavuz, "Bu ameli yatlar ülkemizde başarılı bir şekilde yapılıyor. Bu tür ameliyatlar 10-15 saat sürebiliyor. Bu ameliyatları sadece biz değil ülkemizdeki diğer merkezler de başarıyla yapıyor. Teknik olarak en üst düzeydeyiz. Bazı alanlarda Avrupa'dan üstün olduğumuz ameliyat tekniklerimiz bile var" diye konuştu.

Hamilelik döneminde cildinize dikkat edin

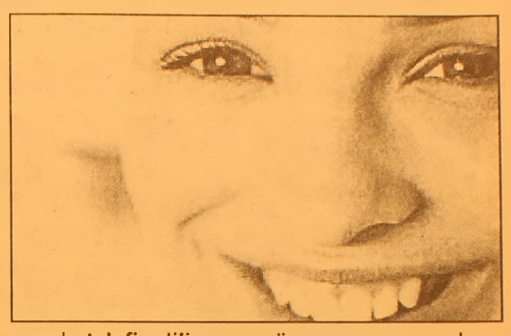

Kadınlarda hamilelik döneminde, hormonal değişimden dolayı dokuların gerilmesiyle cildin normalden daha duyarlı ve kırılgan olduğu bildirildi.

"Bebek.com.tr" adlı internet sitesinde yer alan bilgilere göre, kadın cildi hamilelik döneminde birçok değişimden geçiyor. Uzmanlar, hamilelik dönemi boyunca kadınların cildinde yaşanan değişikliklerle ilgili şu bilgileri veriyor:

"Kadınlar, karın çatlakları için önlem almaya birinci aydan itibaren başlamalı. Bunlar mor-kırmızı renkten beyaza dönüşen izlerdir ve hamileliğin en önemli işaretleridir. Karın çatlakları hamilelerin yarısından fazlasında görülür. Hamilelik sırasında hormonların etkisinde kalan ve gerilen dokularda cildin yapısını ve esnekliğini sağlayan kolajen ve elastin lifler iyice gerilerek kopuyor.

Bu, daha ince ve düzensiz yapıdaki yeni liflerin oluşumuyla telafi ediliyor. Bu liflerin üzerindeki deri de daha ince olduğu için ciltte bir yara izi niteliğinde gözle görülür izler ortaya çıkıyor.

Kaçınılmaz olarak hormonal faktörler nedeniyle çatlaklar oluşuyor. Vücut a ğırlığındaki artış nedeniyle cildin sıkılığındaki değişim, yani mekanik faktör de etkili oluyor.

Ancak çatlakların asıl sorumlusu hormonal değişim.

Çatlakların oluşumunda kadının hamilelik öncesindeki kilosu, kolajen kalitesi ve genetik faktörler de rol oynuyor. Ayrıca karın çatlakları çoğunlukla genç kadınlarda görülüyor. Daha önce yaşanmış olan hamileliklerin sayısının ise yeni karın çatlaklarının ortaya çıkmasında herhangi bir rolü söz konusu değil. Bel çevresi genişliğiyle karın çatlaklarının varlığı arasında ise herhangi bir bağlantı bulunmuyor."

Uzmanlar, hamileliğin başlangıcından itibaren göğüs derisinin hacimce artıştan kaynaklanan bir gerilmeye maruz kaldığını belirterek, "Bununla beraber hamileliğin ilk işaretinin göğüslerde bir gerginlik hissi ve hatta acı olduğunu da unutmamak gerekiyor. Bu dönemde mavi bir toplardamar ağı gözle görülür hale geliyor.

GEMLİK REHBERİ

GEREKLİ TELEFONLAR	
İtfaiye	110
Polis İmdat	155
Jandarma İmdat	156
Jandarma K.	513 10 55
Polis Karakolu	513 18 79
Gar. Kom.	513 12 06
KAYMAKAMLIK	
Kaymakamlık	513 10 51
C.Savcılığı	513 10 53
C.Savcı Yrd.	513 29 54
Emniyet Müd.	513 10 28
ULAŞIM	
METRO	513 12 12
Aydın Turizm	513 20 77
Süzer Turizm	512 10 72
Kanberoğlu-Esadaş	514 45 49
Anıtur	514 47 71
Kamil Koç	513 35 71
HASTANELER	
Devlet Hastanesi	513 92 00
SSK Hastanesi	513 23 29
Mer.Sağ.Ocağı	513 10 68
TAKSİLER	
Körfez Taksi	513 18 21
Çınar Taksi	513 24 67
Güven Taksi	513 32 40
Gemlik Taksi	513 23 24
Manastır Taksi	514 35 50

RESMİ DAİRELER	
TEK Arıza	513 20 66
TEK İşletme	513 45 03
Statyum	514 00 95
Orm.Böl.Şef.	513 12 86
Milli Eğt. Md.	513 11 74
Halk Kütüphane	513 13 53
Askerlik Şb.	513 10 57
Karayolları	513 13 08
Liman Baş.	513 11 33
Mal Müd.	513 10 95
Nüfus Md.	513 37 42
Özel İd. Md.	513 15 07
Tapu Sicl. Müd.	513 14 14
Müftülük	513 13 64
Gümrük Md.	524 85 86
Tekel Md.	513 10 42
Ver. Dairesi Md.	513 10 92
İlçe Tarım Müd.	513 10 45
İlçe Seç. Md.	513 77 77
Halk Eğitim Müd.	513 18 46
BELEDİYE	
Santral	513 45 21 -23
Başkanlık	513 45 20
Zabıta	513 24 32
Otobüs İşlet.	513 45 21-122
Su İşlet.	513 45 21 - 115
İtfaiye	513 23 25
Muhasebe Md.	513 45 21 -182
Yazı İşl. Md.	513 45 21 -111
Su Arıza	Yalnız 185

DENİZ OTOBÜSÜ	
Bursa	256 77 84
Mudanya	544 30 60
Yenikapı	(212) 516 12 12
Yalova	(226) 811 13 23
İDO İmam Aslan Dinlenme Tes.	513 23 94
VAPUR - FERİBOT	
Yalova	(226) 814 10 20
Topçular	(226) 363 43 19
Eskihisar	(262) 655 60 31
OTOBÜS	
Şehirlerarası	261 54 00
Otobüs Terminali	(18 Hat)
TÜP DAĞITICILARI	
Aygaz	513 12 95
Tekgaz	513 16 37
Ocakgaz	513 16 37
Ergaz	513 88 43
İpragaz	513 22 59
Habaşgaz	513 45 46
Yeni Likitgaz	513 65 00
BP Gaz	514 59 81
Bütünler Likitgaz	513 80 00
Akçagaz	514 88 70
Totalgaz	514 17 00
AKCAN PETROL	513 10 79
YERLİYURTLAR PETROL	513 30 33
TUNCAY OTO GAZ	513 14 25

NÖBETÇİ ECZANE

17 EYLÜL 2005 Cumartesi
ERÇEK ECZANESİ
18 EYLÜL 2005 Pazar
ÖZER ECZANESİ

GEMLİK Körfez GÜNLÜK SİYASİ GAZETE

YEREL SÜRELİ YAYIN
YIL : 33 SAYI : 2238
FİYATI : 0.25 YTL. (KDV Dahil)
Sahibi : Kadri GÜLER
Sorumlu Yazı İşleri Müdürü : Serap GÜLER
Haber Müdürü : Seyfettin ŞEKERSÖZ
İstiklal Cad. Bora Sok. No:3/B
Tel : 513 96 83 Fax : 513 35 95 GEMLİK
Yönetim ve Basım Yeri : KÖRFEZ OFSET
Matbaacılık-Yayıncılık-Reklamcılık Tesisi
İstiklal Cad. Bora Sok. No:3/B GEMLİK
(Dini bayram Günleri ve Pazar günleri yayımlanmaz)

ALTAN TİCARET

Demirdöküm Doğalgaz Kombi - Doğalgaz Kazanları- Brülörler - Radyatör - Doğalgaz Sobaları - Spit Klımalar- Doğalgaz tesisat döşeme işleri - Her Çeşit Sıhhı Tesisat

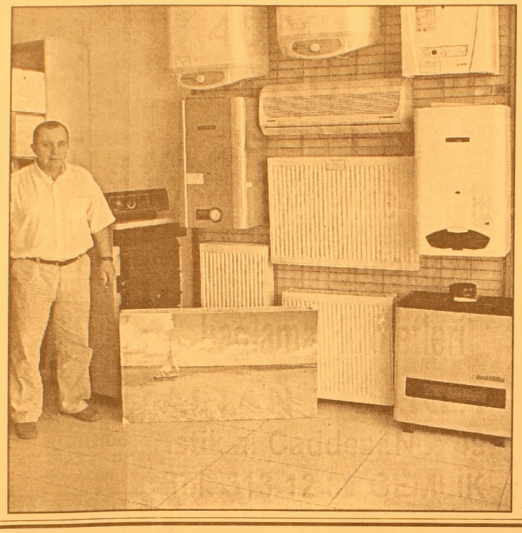

40 YILLIK TECRÜBE ve GÜVEN

Evlere- işyerlerine- Sitelere Garantili Doğalgaz bağlama Hizmetleri

ALTAN TİCARET
İstiklal Caddesi No: 49
Tel. 513 12 81 GEMLİK

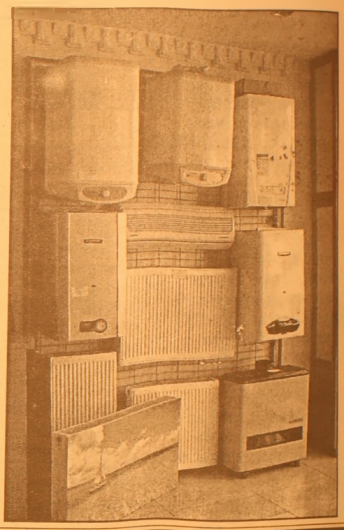

BÜCÜRÜK

GEMLİK SHOP

HİZMETE AÇILDI

0-13 YAŞ ÇOCUK GİYİMİNDE ARADIĞINIZ HERŞEY!

Balıkpazarı 1 Nolu Cad. No:87
(Balıkpazarı Cami karşısı)
GEMLİK
Tel: 0.224 513 65 28

Çok sayıda aracı kaza yapmış gibi göstererek, sigorta şirketlerini dolandırıyorlardı

Bursa'da sahte kaza şebekesi yakalandı

Bursa Emniyet Müdürlüğü'nden yapılan açıklamada, araçları kaza yapmış gibi göstererek, sigorta şirketlerini dolandıran aralarında 6 polisinde bulunduğu 28 kişinin ihbar üzerine gözaltına alındığı belirtildi. Şahıslar yaklaşık 200 adet kaza raporu hazırlamışlar. *7'de*

GEMLİK GEMLİK'İN İLK GÜNLÜK GAZETESİ

Körfez

TARAFSIZ SİYASİ GAZETE

19 Eylül 2005 Pazartesi 25 YKr. (250.000 TL.)

Turmepalı gönüllüleri Kumla denizini ve sahillerini temizlendi

Turmepalı adlı gönüllülerin oluşturduğu çevreciler, cumartesi günü Küçük Kumla sahillerinde deniz temizliği yaptılar. Gönüllülerin deniz içinde dalgıçlarla, kıyıda da gönüllülerle yaptıkları temizlikte 600 kilo çöp toplandı. *Haberi sayfa 6'da*

Marmarabirlik 72 Nolu Zeytin Tarım Satış Kooperatifi Mali Kongresi yapıldı

Ortaklıktan çıkarılanlar yeniden üye oldular

72 Nolu Marmarabirlik Gemlik Tarım Satış Kooperatifi ortakları önceki gün yapılan mali genel kurul toplantısına büyük ilgi gösterirlerken, Birlik delegelerini belirlerdiler. Genel kurulda konuşan Kooperatif Yönetim Kurulu Başkanı İbrahim Aksoy, 2005-2006 yılı hedeflerinin 7 bin ton zeytin almak olduğunu söyledi.

72 Nolu Gemlik Marmarabirlik Zeytin Tarım Satış Kooperatifi'nin önceki gün yapılan mali genel kurulunda 31 delege için seçim yapılırken, muhalefet seçimlerde liste çıkaramadı. Kooperatife 3 yıl zeytin vermedikleri için ana tüzük gereği ortaklıktan çıkartılan üyeler, genel kurulca yeniden üyeliğe getirildi. *Sayfa 3'de*

Güne Bakış

Kadri GÜLER
kadri_guler@hotmail.com

Magazin ve medya

Televizyonların özelleştirilmesinden sonra muhafazakar özel kanal dahil tümü, mankenlerin ve futbolcuların özel yaşamlarını ilgilendiren konulara büyük önem verir oldular.

Televole, diye adlandırdığımız bu yayınlar, evimizin içine her an giriyor..

Onun için Manken Gamze Özçelik ile eski sevgilisi Gökhan Demirkol'un ettiklerini deşiyorlar da deşiyorlar..

Ülkenin en çok satan gazetesi bile iki gündür konuyu manşetine çıkarmış durumda.

Mankenle futbolcunun yatak odası, adliyelik olmasına karşın, toplumu iki kişinin ilişkisi ile meşgul ediyorlar.

Toplumu öyle bir duruma getirdilerki, evlerdeki bilhassa bayanlar bu programların tuttunu oldular.

Sibel Can'ın ikinci eşinden ayrılması, Kaya Çilingiroğlu'nun karısını, Zeynep Urgancı'nın kocasını aldatması konuları aileleri ikiye böldü.

Yaşamımızı magazinleştiriyorlar.

Hepsi bu işten birşeyler kazanıyor.

Büyük gazetelerin manşetleri bu tür haberlere önem veriyor.

Toplumu bu konularla ilgilendirmek için büyük çaba harcanıyor.

Gençler bunları okuyarak veya izleyerek bunalımdan bunalıma giriyor.

Meyda kendine geçidüzen vermeli.

Magazin yatak odasına kadar girmemeli.

Gemlik Bursaspor Taraftar Derneği'nin düzenlediği yemeğe katılan Bursaspor Başkanı Levent Kızıl, takıma hep birlikte sahip çıkacaklarını söyledi

"Bursaspor taraftarıyla büyüktür"

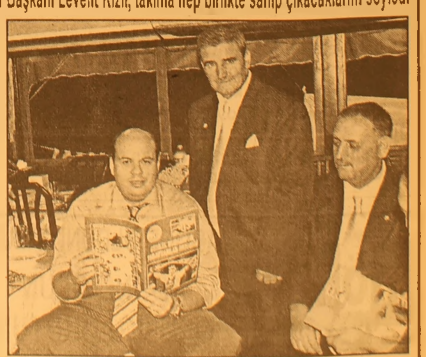

Gemlik Bursaspor Taraftar Derneği'nin düzenlediği yemekte, Bursaspor Başkanı Levent Kızıl, Bursaspor Taraftar Derneği Başkanı Mesut Ağrak, Gemlik Bursaspor Taraftar Derneği Başkanı Selim Pulat, Orhangazi Taraftar Derneği Başkanı Recep Turgut biraraya geldiler. Bursaspor Başkanı Levent Kızıl, Bursaspor'un taraftarıyla en büyük olduğunu belirterek, takıma hep birlikte sahip çıkacaklarını söyledi. Seyfettin ŞEKERSÖZ'ün haberi sayfa 4'de

Buluşma

Gürhan ÇETİNKAYA

Ahlak sükut ediyor... Tren rayından çıkıyor....

Ne hikmetse adam olmuyoruz.

Ya da olamıyoruz.

Ahlaki ve kültürel çöküntü yaşıyoruz.

Geçenler de bir sohbet sırasında arkadaşın biri dedi ki;

"Toprak işgalini defetmek zordur ancak olanaklıdır. Ekonomik işgalden kurtulmak da mümkündür. Ama; kültürel kuşatmanın boyunduruğundan kurtulmak asla ve asla mümkün değildir."

Doğru söylüyor.

Günlük yaşamda bir çok örnekle karşılaşmıyor muyuz?

Adam esnaf olmuş.

Hasbel kader boya ticaretiyle uğraşıyor.

Borcuna sadık değil. İsteyene bir de hakaret ediyor.

Müşteri ilişkilerinden bihaber. İnsanlıktan da.. Ahlakı çöküntüden ciddi biçimde nasiplenmiş.

Bir başka adam sürücü ehliveti almış.

Onun arabası da var. Ama kurallara, insanlara saygıdan yoksun.

Öyle ki;

Trafik polisi yolun ortasına geçmiş, trafiği durduruyor. Durduruyor ki öğrenciler caddeden güvenli olarak geçsinler..

Uyan kim ?

Adam bozuntusu polisin yanına kadar arabasıyla geliyor. Onun önünden es yapıp yoluna devam ediyor.

Durdurup kuralsızlığı hatırlatılınca da bön bön bakıyor ve cevap veriyor:

"Ben ne yaptım ki ? Polis yolun ortasında duruyordu onu ezmemek için es yapıp geçtim."

Hoppala..

Öldürür müsün sabaha mı bırakır mısın?

Bu garabete ceza yazsan ne olur yazmasan ne olur?

Onun önce insanlıktan yana payını alması gerek.

Böyle adamlara günün her saatinde ve her yerde rastlamak olanaklı..

Çünkü bu türlerden çok var..

İşin garibi her geçen gün daha da artıyor.

Daha da garibi politikaya girip başımıza "yönetici" olarak da geçiyorlar.

Böyle malzemeden çıkan yemek de farklı olu yor.

Ya tuzu eksik oluyor ya da yağı..

Gerçi yemeği beğenmedin mi yememe ve dökme özgürlüğün var.

Ama seçimle başına gelene bir şeyde yapamıyorsun.

Atsan atılmıyor..

Satsan satılmıyor.

El mahkum çekeceksin..

Çekeceksin çekmesine de..

Ya sonra..

Memleket herc-ü-merc oluyor

Değer yargıları bozuluyor.

Tren rayından çıkıyor..

Geçen yıl Pamukova'da rayından çıkan tren gibi..

Aslında orada rayından çıkan tren değil..

O treni o raya sokan sistem..

AKP'li gençlerden kırtasiye yardımı

Seyfettin SEKERSÖZ

AK Parti İlçe Gençlik Kollarının geçtiğimiz günlerde düzenlediği "Eğitime Katkı Çayı"ndan elde edilen gelir öğrencilere harcanıyor. Alınan kırtasiye çeşitlerini parti binasında torbalara dolduran AK Partili gençler öğrencileri sevindirdiler. "Bilim ve teknoloji çağında eğitimin önemi büyüktür" diyen Gençlik Kolları Başkanı Gencay Yılmaz, *"Hükümetimizin okullarımızda okul kitaplarını öğrencilere bedava vermesinden sonra biz de kırtasiye yardımında bulunarak yardıma muhtaç ailelere katkıda bulunmak istedik. Geçtiğimiz yıllarda olduğu gibi bu yılda 450 öğrencimize katkıda bulunduk, halktan aldığımızı halka vererek öğrencilerimizi sevindiriyoruz"* dedi.

Düzenlenen eğitime katkı çayından elde edilen gelirle alınan kırtasiye malzemelerini öğrencilere vererek, onların aile bütçelerine de katkı sağladıklarını ifade eden Yılmaz, *"Yardıma muhtaç öğrencilerimizin tespitini de geçtiğimiz yıl olduğu gibi mahalle muhtarları, mahalle temsilcilerimiz, okul idarecilerimiz ve teşkilatımız sayesinde yaptık. Kırtasiye malzemelerinin hak edene verilmesi için titiz davrandık. Eğitime yapılan yatırımı geleceğe yapılan yatırım olarak görüyoruz. Eğitim alanında yardımlarımız her zaman devam edecektir"* şeklinde konuştu.

AK Parti İlçe Gençlik Kolları Başkanı Gencay Yılmaz, arkadaşlarına adına kendilerine güvenen ve katkıda bulunan herkese teşekkür etti.

Körfez
GÜNLÜK SİYASİ GAZETE
ABONE OLDUNUZ MU?
ABONE OLUN
OKUYUN OKUTUN

TURAN TRAFİK
ADNAN TURAN
Her türlü araç devir
Yeni kayıt, Plaka , Ruhsat,
Fenni muayene
Sigorta işlemleri yapılır.
Adres: Gürle İş Merkezi
Kat: 1 No: 88 - GEMLİK
Tel : (0.224) 514 62 02
GSM: (0.537) 933 25 26

BURSA HAKİMİYET VE KENT GAZETELERİNE İLAN ve REKLAM ALINIR
KÖRFEZ REKLAM
İstiklal Caddesi Bora Sokak No : 3/B GEMLİK
(Akbank aralığı Stüdyo Prestij yanı
Tel : (0.224) 513 96 83 Fax : 513 35 95

Marmarabirlik 72 Nolu Zeytin Tarım Satış Kooperatifi Mali Kongresi yapıldı

Ortaklıktan çıkarılanlar yeniden üye oldular

Marmarabirlik 72 Nolu Gemlik Tarım Satış Kooperatifi ortakları önceki gün yapılan mali genel kurul toplantısına büyük ilgi gösterirlerken, Birlik delegelerini belirlerdiler. Genel kurulda konuşan Kooperatif Yönetim Kurulu Başkanı İbrahim Aksoy, 2005-2006 yılı hedeflerinin 7 bin ton zeytin almak olduğunu söyledi.

Seyfettin SEKERSÖZ

Marmarabirlik 72 Nolu Gemlik Tarım Satış Kooperatifi'nde Birlik Seçimlerinde oy kullanacak 31 delegenin belirlenmesi için seçim yapıldı. Pembe Köşk Düğün Salonu'nda yapılan olağan mali genel kurulda, geçtiğimiz yıl ortaklıktan çıkarılan ve noter kanalıyla itirazda bulunanlar yeniden ortaklığa kabul edildiler. Ortakların büyük katılımıyla gerçekleşen mali genel kurulda, Divan Başkanlığına Ali Çevik getirilirken katipliklere ise, İbrahim Çınar ile İbrahim Demir getirildi. Geniş güvenlik önleminin alındığı mali genel kurulun açış konuşmasını yapan Yönetim Kurulu Başkanı İbrahim Aksoy, geçtiğimiz yıl ortakların verdiği 960 ton rekolte beyanına karşılık 1600 ton alım yapıldığını, bu yıl ise hedeflerinin 7 bin ton olduğunu söyledi.

72 Nolu Gemlik Marmarabirlik Zeytin Tarım Satış Kooperatifi genel kuruluna ortaklar büyük ilgi gösterdi.

Mali genel kurulda söz alan eski yönetim kurulu üyelerinden Ali İhsan Demirkıran'ın şimdiki yönetimi suçlayıcı konuşmasına hem divan hem de ortaklar tarafından tepki gösterildi. Kooperatifin Mali raporu ile çalışma ve denetim kurulu raporları okunarak ortaklar tarafından oy birliği ile kabul edildi.

İTİRAZ EDENLER GERİ DÖNDÜ

Marmarabirlik Genel Merkezi'nin yaptığı yenilenme uygulaması içinde ortakların belirlenmesi çalışmalarında Gemlik Kooperatifi olarak 8587 ortak sayısı çıktığı belirtilirken, uygulama sonucunda bu rakamın 1924'e indiği bildirildi. Genel Merkez tüzüğüne göre, üç yıl üst üste kooperatife ürün beyanı vermeyen 1493 ortağın ise ortaklıktan çıkarıldığı, noter kanalıyla itiraz edilenlerin ise kabulünün genel kurula getirildiği bildirildi. 2005-2006 yılı bütçesinin okunup görüşülerek, kabulünün ardından yapılan oylamada ortaklıktan çıkarılan ancak itiraz edenler genel kurulun aldığı oy birliği kararıyla yeniden ortaklığa kabul edildiler.

YENİ LİSTE YOK

Mali genel kurulun olağan seçime dönüştürülmesi için liste arayışları ise fiyaskoyla sonuçlandı. Çeşitli isimlerin öne sürülerek liste hazırlığı içinde oldukları ileri sürülen bazı kişilerin dün bu isteklerinden vaz geçtikleri görüldü.

DELEGELER BELİRLENDİ

Marmarabirlik Genel Kurulu seçimlerinde oy kullanacak delegeler dün yapılan seçimle belirlendi. 31 asil ve 31 yedekten oluşan delege listesinde şu isimler yer aldı: İbrahim Aksoy, Bayram Demir, H. Mehmet Avcı, Hüseyin Peker, İbrahim Demir, Ömer Kahraman, Şahap Gümüş, Ahmet Girenay, Mehmet Özkurt, Ahmet Kaynatma, Mustafa Karapınar, İlhami Çetin, İsmet Kenar, Mustafa Ayvaz,Ercan Tüzen, Sadık Akın, Ali Bayyiğit, Nurettin Hocaoğlu, Nejdet Aklan, Emin Turan, Hasan Sami Çavdar, Abdullah Pamuk, Emin Akıncı, Hasan Örenler, Ali Ata, Ali Adıyaman, Kemal Arslan, Mesut Sevim, Halil Özturhan, Nurettin Ağıl, Kemal Güney.

72 Nolu Gemlik Kooperatifinin genel kurul konuğu Ali Çevik yönetti.

Birlik delegeliği için yapılan seçimlerde kadın ortaklarda oy kullandı.

Poyraz potada kralını buldu

Mudanya'da düzenlenen basketbol turnuvası, Ceylan Ekmek'in şampiyonluğu ile sona erdi. İlçe Belediyesi'nin bu yıl ikincisini gerçekleştirdiği basketbol turnuvasında şampiyonluğa Ceylan Ekmek takımı ulaştı. Montania Hotel karşısındaki spor tesislerinde, 9 Ağustos tarihinde start alan turnuvada 7 ekip mücadele etti. Final maçında Makpaş'ı mağlup eden Ceylan Ekmek, şampiyonluk kupasına uzandı. Turnuvada Poseidon takımı üçüncü ve Yılmaz Kuruyemiş de dördüncü oldu. Mudanya Belediye Başkanı Erol Demirhisar'ın da katıldığı törende, dereceye girenler ödüllerine kavuştu.

Kariyerde kıran kırana

Kariyer Net'in bu yıl ilk kez düzenlediği 'Kariyer Kupası Halı Saha Futbol Turnuvası'nda heyecan tüm hızıyla sürüyor. Nilüfer Asia Spor Tesisleri'nde tek devreli lig usulüne göre oynanan turnuvanın ikinci hafta karşılaşmalarında büyük çekişme yaşanırken, fileler toplam 33 kez sarsıldı. Marmarabirlik ile Toksan arasında oynanan haftanın en ilginç maçı, karşılıklı atılan gollerle 5-5 berabere bitti. Diğer karşılaşmalarda ise favori ekipler, rakiplerini zorlanmadan geçti.

TOPLU SONUÇLAR

ÇİMTAŞ GEMPORT: 0-5

GEMPORT-SKT: 4-0

M.BİRLİK-TOKSAN: 5-5

TOKSAN-BURKAY: 0-1

ÜÇGE-PLAZA TUR: 1-5

SAYDAM-ÜÇGE: 3-5

Beşiktaş'ın borcu 10 milyon YTL

Beşiktaş Kulübü'nün olağan divan kurulu toplantısı yapıldı. Kulüp başkanı Yıldırım Demirören'in katılmadığı toplantıda, 2. Başkan Murat Aksu, genel sekreter Kenan Öner ve çok sayıda yönetici hazır bulundu. Toplantıda, denetleme kurulu raporuna göre kulübün 10 milyon 605 bin 458 YTL borcu olduğu açıklandı. Yönetim kurulunun çalışmalarıyla ilgili açıklamalar yapan kulüp genel sekreteri Kenan Öner, Beşiktaş üzerinde oyunlar oynandığını savunarak, "Dikkat edip, sağduyulu davranmalıyız" dedi. Futbol Federasyonu eski yönetim kurulu üyesi ve Beşiktaş Kulübü Kongre Üyesi Bayram Yağcı, siyah-beyazlı ekibe 1 maç saha kapatma cezası veren Profesyonel Futbol Disiplin Kurulu'nun (PFDK) Başkanı Adnan Türkkan'ın istifa etmesi gerektiğini savundu. Divan Kurulu Başkanı Şeref Nasır, Adnan Türkkan'ın Beşiktaş'ın kongre üyesi olmadığı belirterek, "Beşiktaş'a zarar verecek kimseyi bünyemizde barındırmayız. Adnan Türkkan, Beşiktaş kongre üyesi değildir. Beşiktaşlı olduğuna da inanmıyorum" dedi.

Barbarosca

Barbaros BALMUMCU

Yavaş yavaş

Bu sütunda bugüne kadar hissetiğim ve arzuladığım bildiğim kadarıyla isteklerimi yazdım.

Bu istekler sırada değildi. İsabetli bir kararla su sporları için yapılmış Kayıkhane Tesisleri yelken sporu ile açıldı, bu iş yerindeydi.

Belediye Başkanının büyük katkıları olduğu aşıkardır bunu kimse inkar edemez.

Gemlik Yelken Kulübü olarak içimize de sindi.

Bunu kabul ediyorum! Kabul edemediğim Yelken Kulubü değil. Gemlik Yelken Şubesi olarak adlandırılması en doğrusuydu . Fakat Sayın komodor beyder öğrendiğime göre kendi kendine yetecek şekilde bir dernek kurulması aşamasına geldiğine sevindim. Techilinden sonra ismi Gemlik Yelken Kulübü olacak ve bundan sonra kendi ayakları üzerinde durmasını öğrenecek kendilerine göre üye yapmalarını yazmıştım. Dernek kurulacağına göre bunlar olacak.

Yazılarımın içinde oraya gece ve gündüz olarak bekçinin konulması idi. İlk zamanlar biri gerçekleşti. Şimdi gece bekçisi de konacağını öğrendim.

Evet, kulüp kuruluyor, hocaları var. Komoduru var, sponsoru var. İcap ettiği zaman, yelkenler fora olacak.

İleride olacağını da yazayım Gemlik liler bilsinler. Burası nasıl bir Fenerbahçe bir Galatasaray Yelken Kulüpleri varsa bizim Kayıkhane Kulubümüz bu tür kulüp havasına girecek duyuma inanmıyorum! Ne denmiş bu lokali küçükler için yemek salonu haline getireceğiz.

Lütfen beyler bu sözün arkasında olamazsınız zira burasını siz (hakkınız olabilir) Borusan Memur ve kayıtlı üyelere açık yemek salonu olacak.

Yapıldıktan sonra burasının üye kayıt ücreti (giriş ücreti) aylık yahut senelik bugünkü üye aidatı 10.000 lira olacağını zannetmiyorum, en az üye aidatı 100.000 TL olacaktır. Bune demek olduğunu yazmak biraz üzücü olacak ama maalesef bu böyle.

Bu daha evvel düşünülmüş yavaş yavaş hayata geçilecekti.

Yelken Kulübünün evet yöneticiler şunu düşünüyorlar mı. Kapısına kocaman bir kilit burada denize bile giremezsin nedir bu?

Seren direğinin yolun sonunda karşı tarafa beton barikatların konması neye işarettir?

Bunları yazmak istemezdim ama olacak gerçekleri saklamak neye yarar.

Eninde sonunda meydana çıkacak olsun hnerhalde bizim gibi avamı nas takımı girecek değil ya.

Şöyle düşünün Gemliklinin denize girdiği tek yer orası vardı. Zaten sezonda bitti.

Yelken Kulübünün kurulmasını bekliyoruz. Kurucu üyeler herhalde bunun bugün düşünürler.

Bazı öğrenmek isteğiniz hususları istediğimde maalesef toplantıda diye konuşmak istememekteler. Kim kaybeder!

Merak işte. Hala Belediye bayrağı gönderde asılı duracak mı? Vazifesi bitti herhalde.

GRUP AİLE ÇAY BAHÇESİ
Cemiyetlere sandalye, masa, meşrubat, çerez temin edilir.
CEMİYET ORGANİZASYONU YAPILIR
Tel : (0.224) 513 06 70
GSM : (0.537) 491 31 30

SAHİBİNDEN SATILIK OTO
1996 Model Ford Escort CLX 1.6
Metalik Gri - Hidrolik Direksiyon - Çelik Jant - Ön camlar otomatik
0.535. 378 18 00

ABONE OLDUNUZ MU?
Körfez GÜNLÜK SİYASİ GAZETE
ABONE OLUN OKUYUN OKUTUN

Özel Turuncum'da başlayan Yabancı Dil ve Bilgisayarlı Muhasebe kurslarının 2. dönem kayıtları sürüyor

Kurslara katılanlar belgelerini aldı

Seyfettin SEKERSÖZ

Ozel Turuncum Yabancı Dil ve Bilgisayarlı Muhasebe Kurslarında dönem belge dağıtımı yapıldı. 18 Nisan 2005 tarihinde başlayan Bilgisayarlı Muhasebe kurslarında öğretmenler Aslı Fındık ile Duygu Konca yönetiminde 14 kursiyer düzenlenen törenle belgelerini aldılar. Törende ayrıca İngilizce bölüm başkanı Armağan Burcu ile Ayşin Barut'un verdiği derslerle 12 öğrenci Elementary kur belgesi alırken 6 öğrenci de Preinter Mediate kur belgesi aldı. Turuncum Yabancı Dil, Bilgisayarlı Muhasebe kurslarına 2. dönem kayıtları ile 5 sınıf için kursların devam ettiği bildirildi.

KSK MÜHENDİSLİK LTD. ŞTİ.
Sebahattin DOKSANBİR

Buderus
ISISAN
AKILLI ISITMA SİSTEMLERİ
YETKİLİ BAYİİ

DOĞALGAZ
KOMBİ
KAZAN
KALORİFER TESİSATI
KLİMA
HAVALANDIRMA
SIHHİ TESİSAT TAAHHÜT

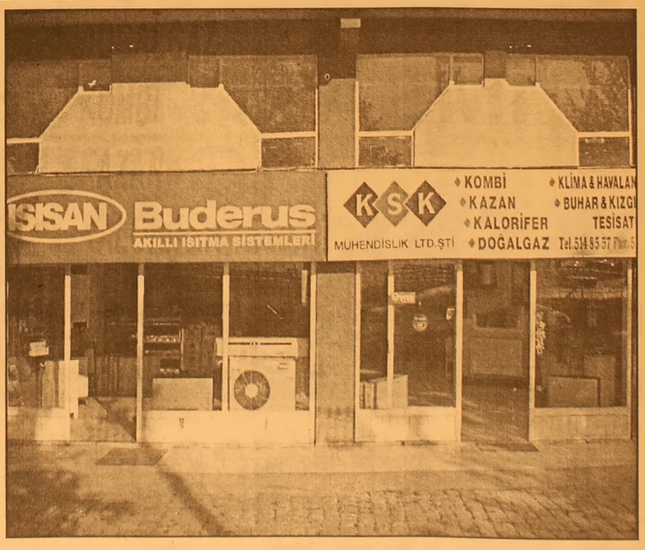

DOĞALGAZ BİZİM İŞİMİZ

Merkez: Gazcılar Cad. No:27 BURSA
Tel: (0.224) 220 61 53 Fax: 225 30 74
Şb: İstiklal Cad. Baytaş Körfez Sitesi
Blok 2 No:42 GEMLİK
Tel: (0.224) 514 85 57 Fax: 514 85 58

2. Özürlüler Şurası 26-29 Eylül'de yapılacak

2. nci Özürlüler Şurası, 26 Eylül -29 Eylül 2005 tarihleri arasında Ankara'da yapılacak.
2. nci Özürlüler Şurası,'na 81 ilden alanlarında uzman olan temsilciler katılırken, Bursa ve Gemlik'li özürlüleri de temsilen şuraya, Gemlik Özel Türe Özürlüler Okulu Müdürü ve Eğitim Komisyonu Üyesi Tamer Sivri katılacak.
Şurada, Türkiye'de özürlülerin sorunları masaya yatırılırken, özürlüler ile ilgili projeler görüşülecek.

Turmepalı gönüllüleri Kumla denizini ve sahillerini temizlendi

Turmepalı adlı gönüllülerin oluşturduğu çevreciler, cumartesi günü Küçük Kumla sahillerinde deniz temizliği yaptılar. Gönüllülerin deniz içinde dalgıçlarla, kıyıda da gönüllülerle yaptıkları temizlikte 600 kilo çöp toplandı.

Küçük Kumla sahilinde temiz deniz projesi kapsamında temizlik yapan gönüllüler, denizden ve kıyılardan 600 kilo çöp topladılar.
"Deniz yıllarca çöple doldu! Ama bir gün sabrı taşacak" sloganıyla harekete geçen ve uluslararası üne sahip çevre kuruluşu Turmepalı gönüllüler, Küçük Kumla denizinde ve sahilinde temizlik yaptı.
Gönüllüler adına konuşan Gemlik-Mudanya ve Armutlu Bölgesi Koordinatörü Mert Gürbüz, Eylül ayının üçüncü cumartesi gününde yapılan ve dünyanın her yerinde aynı günde yapılan temizlik nedeniyle bu yıl da Küçük Kumla'da deniz temizliği yaptıklarını söyledi.
Gürbüz, dalgıçlar ve çevreci gönülüler tarafından yapılan temizlikte 600 kilo çöp toplandığını belirterek, *"Bunların arasında sandalye, lastik ve benzeri atıkların yer alıyor. Çevreye ve denizlerimize hep birlikte sahip çıkmak zorundayız. Denizlere sahip çıkmazsak önümüz deki yıllarda girecek deniz bulamayız"* dedi.

RAMAZAN YAKLAŞIYOR
İMSAKİYE ÇEŞİTLERİMİZİ GÖRMEDEN KARAR VERMEYİN
BİR GÜNDE TESLİM EDİLİR
32 YILLIK TECRÜBEMİZLE HİZMETİNİZDEYİZ
Körfez Ofset
MATBAACILIK-YAYINCILIK-REKLAMCILIK
İstiklal Cad. Bora Sok. Akbank Aralığı No : 3/B GEMLİK
Tel : (0.224) 513 96 83 Fax : (0.224) 513 35 95

Gençler, Asilçelik'i devirdi 4 -2

Seyfettin ŞEKERSÖZ

12-14 yaş grubunda Asil Çelik'i ağırlayan Gemlikspor, rakibini 4-2 yenmeyi başardı.
İlçe stadında yapılan maça hızlı başlayan Gemlikspor, 10. dakikada golle 1-0 devreyi 1-0 yenik kapadı.
İkinci yarıya daha atak başlayan Gemlikspor, Tolga'nın 50 öne 58'de attığı gollerle 2-1 öne geçti.
62 ve 69'da Penaltıdan Caner'le 2 gol daha bulan Gemlikspor son dakika golüne engel olamayınca maçtan 4-2 galip ayrıldı.
Saha : Gemlik
Hakem : Gürkan Günay
Gemlikspor: Şükrü (**) Oğuzhan (***) Veysi (**) Selami (***) Galipcan (***) Metin (***) Mustafa (**) (İlker **) Gürhan (**) Tolga (***) Caner (***) Doğan (**) (Mevlüt *)
Asil Çelik : Hüseyin (**) Süleyman (**) Kadir (**) Fatih (**) Ahmet (**) (Mustafa) Akın (*) Murat (**) Bilal (*) (Ferhat) Nurullah (**) Halil (**) Hasan (***) (İlker *)
Goller : Dk. 10 Hasan Dk. 70 Nurullah (Asil Çelik)
Dk. 50-62 Tolga Dk. 62-69 Pen. Caner (Gemlikspor)

Gemlikspor 12-14 yaş grubu, kendi Asilçelik'i yenmeyi başardı

Orhangazi Asilçelik gençleri [illegible] mağlup ayrıldılar

Zeytinspor, Gençlerbirliği karşında tutunamadı 6-1

Kendi sahasında eksik kadro ile güçlü [illegible] Orhangazi Gençlerbirliği karşısına [illegible] Zeytinspor 12-14 yaş grubu gençleri güzel oyun sergileyemedi.

Noksan kadroyla sahaya çıkan Zeytinspor 12-14 yaş gurubu takımı Orhangazi Gençlerbirliği'ne farklı yenildi.
Fizik olarak güçlü raki biyle maç boyunca mücadele eden Zeytinspor'lu gençler, ilk yarıyı 3-1 yenik kapadılar.
İkinci yarıda rakibinin üstün oyununa karşı koyamayan zeytinspor, kalesinde 3 gol daha görerek maçı 6-1 kaybetti.
Saha : Gemlik
Hakem : Ferhat Kabaçalık

Zeytinspor : mert (**) Recep (*) Samet (**) (Çağdaş) Serkan () Cebrail (*) İbrahim (*) Mehmet (*) Sedat (**) Uğur (**) Cenkay (**) (Mesut *)
Orh. Gençlerbirliği : Yusuf (**) Hasan (**) Yaşar (**) (Özgür) Mesut (*) Samet (**) Murat (***) Adem (**) (Samet Kaya **) Onur (***) Serkan (***) Uğur (***)
Goller : Dk. 23 Murat Dk. 26 Onur Dk. 30 sertan Dk. 52-62 Uğur Dk. 60 samet Kaya (Orh. Gençlerbirliği) Dk. 35 Cenkay (Zeytinspor)

KAYIP Uludağ Üniversitesi Eğitim Fakültesinden aldığım öğrenci kimlik kartımı kaybettim. Hükümsüzdür. Mithat KORUMAZ

Bursa'da sahte kaza şebekesi yakalandı

Bursa'da, çok sayıda aracı kaza yapmış gibi göstererek, sigorta şirketlerini dolandırdıkları iddiasıyla, aralarında 6 polisin de bulunduğu 28 kişi gözaltına alındı.
Bursa Emniyet Müdürlüğü'nden yapılan açıklamaya göre, Cumhuriyet Savcılığı'na gelen ihbar üzerine yapılan araştırmada, araçlara kaza yapmış gibi belgeler düzenlenerek sigorta şirketlerinin zarara uğratıldığını tespit eden Kaçakçılık ve Organize Suçlar Mali Büro Amirliği ekipleri, şahısların aynı plakalı araçlarla değişik tarih ve yerlerde birçok trafik kazasına karıştıklarını ve her kazada farklı sürücü adresi bildirerek aynı evrak ve fotoğraflarla ihtiyari mali mesuliyet sigortasından ve aracın kaskosundan para alıklarını tespit ederek, Bursa İzmir Kocaeli Sakarya ve Manisa illerinde yaklaşık 200 kadar kaza raporu tespit etti. Bunun üzerine başlatılan ve 3 gün boyunca süren operasyonla, olayla alakası bulunan 6'sı polis 28 kişi gözaltına alındı.
Şahısların evlerinde ve iş yerlerinde yapılan aramalarda, yüksek modellerde 3 motosiklet, 6 otomobil, 2 minibüs, çok miktarda oto yedek parça, kaporta aksamları, sahte olarak düzenlenmiş kaza raporları, kimlik, ehliyet fotokopileri, noter vekaletleri, sahte plakalar ve sigorta şirketlerini dolandırmak için kullanılan belgeler ele geçirildi.
Gözaltına alınan 28 şüpheli, 'cürüm işlemek için teşekkül oluşturmak, resmi evrakta sahtecilik, rüşvet, nitelikli dolandırıcılık' suçlarından adliyeye sevk edildi.

ATM dolandırıcılarına dikkat

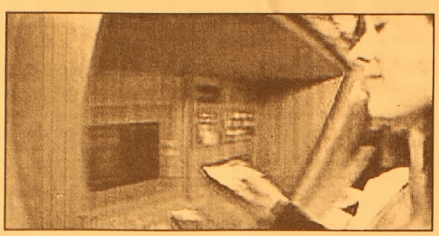

Bankaların ATM'lerinden kart sıkıştırma, para çıkış haznesine müdahale etme, kart değiştirme ve ATM bakım görevlisi gibi davranma yöntemiyle dolandırıcılık yapıldığı öğrenildi.
Samsun Emniyet Müdürlüğü'nün www.samsunemniyet.gov.tr adlı internet sitesinde vatandaşlar ATM dolandırıcılarına karşı uyarılarak, özellikle kartlarının şifrelerini başkalarına göstermemeleri konusunda temkinli olmaları istendi. Sitede yer alan bilgilere göre, en yaygın ATM dolandırıcılığı kart sıkıştırma yöntemiyle yapılıyor. Bu yöntemde kağıt, tahta ve yapışkan şeklinde çeşitli maddeler kullanılarak kart, ATM'nin kart giriş haznesinde kart hamilinin herhangi bir işlem yapmasına izin vermeyecek şekilde sıkıştırılıyor. Bu sırada dolandırıcılar kart hamili işlem yaparken omuzu üzerinden "şifrenizi tekrar girin" şeklinde önerilerle şifreyi öğreniyor. Dolandırıcı şifreyi alamadığı taktirde, ATM'ye sıkışan kartın bankaya bildirilerek iptal edilebilmesi için kart sahibine cep telefonunu uzatıyor. Telefonun öbür ucundaki dolandırıcı kart hamiline, iptal işlemi için şifrenin bilinmesi gerektiğini söyleyerek şifreyi öğreniyor. Kartının makinede sıkıştığını ve bu durumu bankaya bildirerek kartı iptal ettirdiğini sanan kart hamili olay yerinden uzaklaştıktan sonra kart ATM'den alınarak nakit çekiliyor.
ATM'lerin günlük belli bir nakit çekme limitleri olduğundan, ele geçirilen kartlardan başka kartlara havale yapılmak suretiyle bu kartların nakit çekme limitlerinin çok daha üzerinde dolandırıcılık işlemi gerçekleştiriliyor. Kartı sahtekarlık amacıyla kullanan kişi, başka bir kart sahibine nakit paraya ihtiyacı olduğunu ancak günlük limit nedeniyle daha fazla çekemediğini söyleyerek o kişinin hesabına havale de yapabiliyor. Ayrıca, sıkıştırılan kartın kredi kartı olması durumunda, şifre öğrenilse de öğrenilmese de kart alışverişte kullanılabiliyor.
ATM dolandırıcılığında para çıkış haznesine müdahale edilmesi yönteminde ise; para çıkış haznesi bant veya benzeri bir maddeyle kapatılarak paranın dışarı çıkması engelleniyor ve gerçek kart hamili ayrıldıktan sonra banta yapışan para dolandırıcılar tarafından alınıyor.
Kart değiştirme yöntemiyle yapılan dolandırıcılıkta da, ATM'de yapılan bir işleme yardımcı olmak bahanesiyle gerçek kart hamilinin kartı aynı bankanın başka bir kartıyla değiştiriliyor.
Değiştirmek için kullanılan kartlar genellikle kayıp ve çalıntı kartlar oluyor.
Ele geçirilen kartın kullanılabilmesi için gerekli olan şifre kart sıkıştırma yönteminde olduğu gibi öğreniliyor.
ATM bakım görevlisi gibi davranılarak yapılan ATM dolandırıcılığında, ATM'ye bakım yapmak amacıyla geldiğini söyleyen kişiler tarafından para kasetlerine ulaşma girişiminde bulunuluyor.

Kaçak işçi kaybı 16.1 katrilyon liraya ulaştı

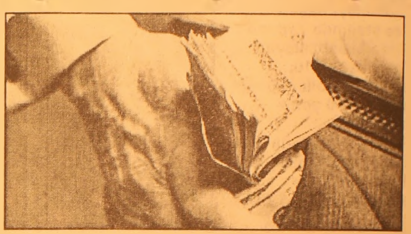

Türk-İş'in hesaplamalarına göre, kayıtdışı istihdam nedeniyle devletin yıllık kaybı 16.1 milyar YTL'yi (16.1 katrilyon lira) buluyor.
Türk-İş tarafından hazırlanan raporda, kayıtdışı istihdamın devlete olan 1 yıllık maliyeti hesaplandı.
Araştırmada, Türkiye'de kayıtdışı istihdam edilen yaklaşık 4.5 milyon kişinin, asgari ücret üzerinden kayıt altına alınması durumunda, devletin yıllık 10.8 milyar YTL (10.8 katrilyon lira) işçi-işveren SSK primi, 4.3 milyar YTL (4.3 katrilyon lira) işçi gelir-damga vergisi, 967 milyon YTL (967 trilyon lira) işçi-işveren işsizlik sigortası primi olmak üzere, toplam 16.1 milyar YTL (16.1 katrilyon lira) gelir elde edeceğini belirtildi.
Kayıtdışı istihdamın yaygınlaşmasının, kayıtlı işçi çalıştıranlar aleyhine haksız rekabete yol açtığı belirtilen araştırmada, şu önerilere yer verildi:
- İşçi ücretlerinden yapılan gelir vergisi ve sigorta prim kesinti oranlarının azaltılmalı.
-Kayıtdışı istihdama yönelik yaptırım ve denetim artırılmalı.
-Özellikle kayıtdışı istihdam edilen işçilerin belirlenmesi gibi konularda sendikalarla yakın işbirliği yapılmalı.
-"Kaçak işçilik ve kaçak işçilikle mücadele" konusunda, ulusal eylem planı hazırlanmalı.

Özelleştirme kazancı faize yetmiyor

16 milyar dolarlık özelleştirmeye karşın, 23 milyar dolar faiz ödendi.
Türkiye'nin 9 aylık faiz gideri, 3 Tüpraş'a bedel...
9 ayda 16 milyar dolarlık özelleştirme yapan Türkiye, aynı sürede yaklaşık 23 milyar dolar tutarında borç faizi ödedi.
Cumhuriyet tarihinin en büyük özelleştirmeleri bu yıl yapıldı. Türk Telekom'un yüzde 55 hissesi 6 milyar 550 milyon dolara, Tüpraş'ın yüzde 51 hissesi 4 milyar 140 milyon dolara, Atatürk Havalimanı Dış hatlar işletmesi 3 milyar dolara özelleştirildi.
9 ayda yapılan özelleştirmelerin toplamı 16 milyar doları aştı. Bu madalyonun bir yüzü.
Diğer yüzünde ise ekonominin acı gerçekleri var.
Uygulanan sıkı maliye politikalarının etkisiyle her geçen gün azalan faiz ödemeleri Türkiye'nin belini bükmeye devam ediyor.
Türkiye son dokuz ayda yaklaşık 23 milyar dolar borç faizi ödedi.
Telekom, Tüpraş gibi kuruluşların özelleştirilmesinden elde edilen gelir, faiz ödemeleri karşısında çok düşük kalıyor.
Kayıtdışı, Bütçenin Üçte İkisine Yaklaştı
Borç, faiz sarmalından kurtulmanın yolu ise iyi bir vergi sistemi ve ekonominin kayıt altına alınmasından geçiyor. Çünkü ekonomisinin yüzde 30'u kayıt dışı olan Türkiye'de her 100 liralık kazancın 60 liralılık kısmı vergiden kaçırılıyor. Bütçenin neredeyse üçte ikisine ulaşan kayıtdışı ekonominin parasal büyüklüğü 70 milyar doları aşıyor.

AKÖZ İNŞAAT MALZEMELERİ
Hulusi ATEŞ

- Marshall, Akçalı inşaat boyaları
- Sıhhı Tesisat Malzemeleri
- Kat Kaloriferi
- Doğalgaz Sobası
- Kalorifer Petek ve Malzemeleri
- Baymak Kombi ve E.C.A
- Banyo Dolabı

DOĞALGAZ DÖŞEME, MÜHENDİSLİK HİZMETLERİ
ONARIM İŞLERİ - BOYA BADANA İŞLERİ
İTİNA İLE YAPILIR
Irmak Sok. Yeni Pazar Cad. No:58 GEMLİK
Tel: (0.224) 513 68 30

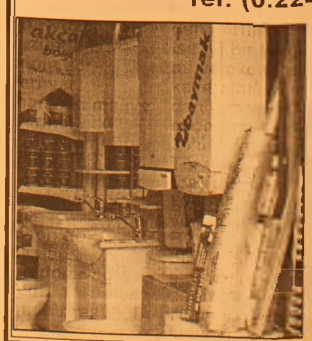

Türkiye'nin özelleştirme politikası olumlu

Türkiye'nin özelleştirme politikalarının olumlu olduğu, yabancıların Türkiye'ye ilgisinin önemli sayılabilecek seviyede seyrettiği, buna en güzel örneğin son olarak Galataport'ta yapılan ihale olarak görülebileceği bildirildi.

Garanti Yatırım tarafından hazırlanan Galataport ihalesi analiz raporunda, İstanbul'un merkezi Karaköy limanının yeniden inşası ve işletmesi için (Galataport Projesi) Türkiye Denizcilik İşletmeleri tarafından (TDİ) yapılan yap-işlet-devret ihalesinde, İsrailli Ofer ailesinin ortaklığı ve denizcilik şirketi olan Royal Caribbean Cruises ile Global Yatırım Holding liderliğindeki konsorsiyum KDV hariç 3 milyar 538 milyon euro (4 milyar 316 milyon dolar) ile en yüksek teklifi verdiği hatırlatıldı.

Raporda, "Galataport'ta ikinci büyük teklifi 1 milyar 363 milyon euro ile Tepe İnşaat Sanayi öncülüğündeki konsorsiyumun, en düşük teklifi de 1 milyar 005 milyon euro ile Finans Gayrimenkul Geliştirme İnşaat ve Yatırım A.Ş. önderliğindeki konsorsiyumun verdiği açıklandı.

Raporda ihale ile ilgili süreç anlatılırken, "TDİ Genel Müdürü Burhan Külünk, alınan tekliflerin TDİ yönetiminde mali incelemesini yapılmasından sonra TDİ yönetim kurulundan geçeceğini, bu işlemin 'bir hafta kadar' alacağını ve daha sonra Özelleştirme İdaresi Başkanlığı (ÖİB) kanalıyla özelleştirmeden sorumlu Maliye Bakanı Kemal Unakıtan'a ve daha sonra da nihai onay için Yüksek Planlama Kurulu'na (YPK) sunulacağını söyledi. Külünk ihalenin somut neticesinin Yüksek Planlama Kurulu'nun onayı sonrasında kamuoyuna açıklanacağını söyledi. Külünk'ün verdiği bilgiye göre proje, Galataport'un, üç yılı inşaat ve 46 yılı da işletme süresi olarak toplam 49 yıllık işletme hakkının devrini içeriyor" denildi.

Raporda, özelleştirme tarafında ortaya çıkan tablonun Türkiye'nin borç stokunun azaltılması ve borç finansmanının borç-dışı kaynak sağlanması anlamına geldiğinden olumlu olduğu ifade edildi.

Raporda, "Buna ek olarak elde edilen sonuçlar Türkiye'ye duyulan güvenin arttığını ve şirketlerin değerlerinin yükseldiğini göstermektedir. Son olarak, Galataport'ta olduğu gibi özelleştirmelerin büyük kısmında yabancı yatırımcıların yer alması doğrudan yatırımlar ve cari açığın finansmanı açısından da olumlu bir tablo ortaya koymaktadır. En son tahlilde, önemli bir şok (en önemli risk gelişmekte olan ülkelerden hızlı sermaye çıkış trendinin başlamasıdır) meydana gelmediği sürece 2006 yılında da Türkiye'de borçların ve cari açığın finansmanı açısından önemli bir sorun çıkmayacak, kar satışları zaman zaman dalgalanmalar yaratsa bile genel olarak faizler gerileme trendini sürdürürken YTL de değerli kalmaya devam edecektir" değerlendirmesi yapıldı.

Bilindiği üzere Özelleştirme İdaresi Başkanlığı 1.35 milyar doları gerçekleşen 12.55 milyar dolar ise ihalesi tamamlanmış fakat onay aşamasında olan projelerle 2005 yılında toplam 13.9 milyar dolarlık özelleştirme uygulaması yapıldığını açıklamıştı. Buna 3 milyar dolara işletme hakkı devredilen Atatürk havalimanı ve 4.3 milyar dolara yine işletme hakkı devredilen Galataport eklendiğinde 20 milyar dolara ulaşıldığı görülüyor.

2005 yılının kalan kısmında ÖİB, Emekli Sandığı Genel Müdürlüğü mülkiyetindeki Büyük Efes Oteli, Büyük Ankara Oteli, Tekel'in Kaldırım Kayacık, Yavşan Tuzlaları, Başak Sigorta A.Ş. ve Başak Emeklilik A.Ş.'deki kamu hisselerinin satışı ile Ereğli Demir Ve Çelik Fabrikaları'ndaki yüzde 49.29'luk kamu hissesinin blok satışını da gerçekleştirmeyi planlıyor. Bunlar da eklendiğinde 2005 yılında 25 milyar dolara yaklaşan bir özelleştirme uygulaması gerçekleşecek.

Biyodizelin üretimi lisansa bağlanıyor

Enerji ve Tabii Kaynaklar Bakanlığı Müsteşarı Sami Demirbilek, biyodizel üretimini lisansa bağlayacaklarını bildirdi.

Demirbilek, biyodizelin üretim maliyeti, maliyetin öngöreceği vergi ve karla piyasada satılmasını öngördüklerini söyledi.

Petrol Ürünleri İş verenler Sendikası'nın (PUİS) Ankara Sheraton Oteli'nde düzenlenen 17. Olağan Genel Kurulu'nda konuşan Demirbilek, Petrol Piyasası kanununun 1 Ocak'tan itibaren yürürlüğe girdiğini hatırlatırken, bu çerçevede sektörün sorunlarını çözmeye çalıştıklarını belirtti.

Kar payları, dağıtım payları ve nakliye ücretleri açısından bakıldığında hükümetin müdahaleleri ve bazı düzenlemelerin bayileri sıkıntıya soktuğunu gördüklerini anlatan Demirbilek, Petrol Piyasası Kanunu ile sektörde faaliyet gösteren firmalarına fiyat ve dağıtım payı unsurlarında piyasada kendi kararını verme yetkisi getirildiğine işaret etti.

Kanunun piyasada uygulanmasıyla ürün ve hizmet kalitesinin ön plana çıkacağını vurgulayan Demirbilek, bunun da rekabet edenlerin tüketiciye daha yararlı hizmetler sunmasına neden olacağını söyledi.

Konuşmasında biyodizele de değinerek, bu konuda çeşitli sıkıntıların olduğunu söyleyen Demirbilek, bu kapsamda geçen hafta Elektrik İşleri Etüd İdaresi'nin yayımladığı taslağı değiştirdiklerini ve bir madde koyarak Petrol Piyasası Kanunu'na ek getirdiklerini bildirdi.

"Akaryakıt kaçakcılığı giderek yoğunlaşıyor"

Petrol Ürünleri İş verenler Sendikası (PÜİS) 17. Olağan Genel Kurulu'na 'akaryakıt kaçakçılığı' damgasını vurdu. PÜİS Genel Başkanı Muhsin Alkan, akaryakıt kaçakçılığının giderek yoğunlaştığını belirterek, Maliye Bakanlığı ve EPDK'yı göreve çağırdı. Akaryakıt bayilerini savunan Alkan, "Kaçakçılığı devletin gözleri önünde başkaları yapıyor, lütfen onların üzerine gidin. Kolluk kuvvetleri, satanların üzerine gideceğine bizim bayimizin üzerine gidiyor" dedi.

PÜİS 17. Olağan Genel Kurulu, Ankara Sheraton Otel'de toplandı. Toplantının açılış konuşmasını yapan PÜİS Genel Başkanı Muhsin Alkan, akaryakıt kaçakçılığının önlenmesi için hükümeti göreve davet etti. Kanun çıkmasına rağmen kaçak akaryakıtın eskisinden daha hızlı ve yoğun olduğunu söyleyen Alkan, "Biyodizel adı altında da kaçak var. Gazyağı katıyorlar. Takip ediyoruz" dedi. Batıda akaryakıt kaçakçılığının olduğunu ancak Doğu ve Güneydoğu'da bu durumun akaryakıt bayilerine zarar vermeye başladığını ifade eden Alkan, kaçakçılık konusunda tüm bakanlıklara ve Jandarma Genel Komutanlığı'na bir yazı gönderdiklerini ancak bugüne kadar hiçbir cevap alamadıklarını kaydetti. "Kolluk kuvvetleri satanların üzerine gideceğine, bizim bayimizin üzerine gidiyor" serzenişinde bulunan Alkan, Maliye Bakanı Kemal Unakıtan'a da yüklendi. Alkan, "Sayın Maliye Bakanı, kaçak olmayacağını söylüyordu. Bana kaçağın ne kadar olduğunu soruyorlar. Ben de 'Bana sormayın. Maliye Bakanı'na sorun' diyorum. EPDK'yı da göreve çağırıyorum. Bizim söylemlerimizi kale almıyorlarsa adamlarını göndersinler, baksınlar. Alenen akaryakıt kaçakçılığı yapılıyor. Devletin gözleri önünde kaçakçılığı başkaları yapıyor. " dedi.

BAY MUSTAFA ÖZALP
EMLAK'TAN
Her Çeşit Emlak
Alım,Satım ve Kiralama
Hizmetleri
Daire, Zeytinlik, Villa
Dükkan, Arsa, Arazi
TAPU TAKİP İŞLERİ YAPILIR
ACİL SATILIK VE KİRALIKLARINIZ
İÇİN BİZİ ARAYINIZ
I. Kordon'da Asansörlü,
Kaloriferli. LÜKS EŞYALI
120m2 Asansör ve Kaloriferli,
I. Kordonda Satılık Daire
3 Ayrı Daireli Müstakil Ev (Bahçe İçinde)
Yeni Devlet Hastanesi Altı
Eski Pazar Cad. 100 m2 Dükkan
Bağ-Kur Sanayi Sitesinde 100m2 Dükkan
K.Kumla'da Ayazma Mevkii 6 Dönüm Zeytinlik
Trafik, Kasko Dask, Sağlık ve
Her Türlü Sigorta İşlemleri Yapılır.
ŞEKER SİGORTA
Macide ÖZALP
Tel:513 24 74 Fax: 514 10 21
GEMLİK / BURSA

Afganlı direnişçiler 3 polis öldürdü

Afganlı direnişçiler 3 polis öldürdüler Afganistan'ın başkenti Kabil'in yakınlarında militanlar bir polis devriyesine pusu kurdu, bir polis şefi öldü, 2 polis yaralandı. İçişleri Bakanlığı sözcüsü Lütfullah Meşal, militanların, başkentin 12 kilometre güneyindeki Musayi bölgesinde kurdukları pusuda, polisleri kurşunlarla delik deşik ettiklerini söyledi. Meşal, bunun uzun zamandır Kabil'in bu kadar yakınında yapılan ilk saldırı olduğunu belirterek, "Taliban ve El Kaide sorun çıkarmak için ellerinden geleni yapıyorlar" dedi. Lütfullah Meşal, güvenlik güçlerinin 3 bombalı saldırı planını da ortaya çıkardıklarını söyledi. Afganistan'ın Zabil ilinde de Taliban militanlarının bir polis devriyesine pusu kurmaları sonucu çıkan çatışmada 7 militan ölmüştü.

Cezayir'de 4 güvenlik görevlisi öldürüldü

Cezayir'de güvenlik kuvvetlerinin 4 üyesi, ülkenin kuzeydoğusunda silahlı kişiler tarafından yapılan 2 ayrı saldırıda öldürüldü. Salırıların, Skikda şehrindeki dağlık bölgede meydana geldiği bildirildi. Basında yer alan haberlere göre Müslüman militanlar 2 sivil güvenlik görevlisini yakalayıp boğazlarını kesti. Gazeteler, silahlı bir grubun da güvenlik görevlilerini pusuya düşürdüğünü ve bir subayla bir mahalli güvenlik görevlisini öldürdüğünü bildirdi. Basın, saldırıların Nasihat ve Savaş Selefi Grubu tarafından düzenlendiğini iddia etti.

Amerika'da vebalı fare paniği

Amerika'da vebalı fare paniği ABD'nin Newark kentinde bir laboratuvardan hıyarcıklı veba mikrobu taşıyan 3 deney faresinin kaybolması paniğe neden oldu. 2 haftadır kayıp olan farelerin bulunması için Amerikan Federal Soruşturma Bürosu (FBI) yetkilileri ve biyoterörizm uzmanları devreye girerken, veba mikrobu taşıyan farelerin kaybolmasının terör bağlantısının bulunmadığı açıklandı. Yetkililer, New Jersey eyaletine bağlı Newark kentindeki Kamu Sağlığı Araştırma Merkezi yetkilileri, öldürücü veba mikrobu taşıyan farelerin sağlık riski yaratabileceğini, olayın kamuoyuna ve basına nasıl yansıdığının ise bilinmediğini söyledi.

Hollanda'dan yabancılar için yeni düzenleme

Hollanda'da yabancıların topluma uyumunun sağlanması amacıyla kursa gitmek zorunda olan yabancıların kimler olacağı yeniden belirlendi. Yabancılar politikası ve uyumdan sorumlu Devlet Bakanlığı tarafından hazırlanan yeni tasarı, Bakanlar Kurulu'nun bugün yaptığı toplantıda kabul edildi. Tasarıya göre, prensip olarak Hollanda'da sürekli olarak yaşayan bütün yabancılar Hollandacayı öğrenmek zorunda olacak. Yeni gelecek yabancıların yanı sıra daha önce bu ülkeye gelmiş olan yabancılar dil ağırlıklı uyum kurslarını izleyecekler. Bu kurslardan yalnızca, Hollanda vatandaşlığına geçmiş olanlar arasından, ödenekle geçinenler, bakmak zorunda çocukları bulunanlar ve din görevlileri istisna tutulacak. Ayrıca öğrenim çağındayken 8 yılını Hollanda'da geçirmiş olanlarla, belli bir okul eğitimini tamamlamış ya da herhangi bir kursa gitmiş olanlar da uyum kurslarından muaf olacak. Hükümet daha önce kabul ettiği tasarıda Hollanda'daki kalış süreleri dikkate alınmaksızın belli bir eğitimi olmayan 16-65 yaş arası bütün yabancıların uyum kursuna katılmasının zorunlu olmasını benimsemişti. Ancak hükümetin tavsiye organları ve Danıştay olmak üzere çeşitli kurum ve kuruluşlardan gelen itirazlar üzerine bakanlık bu tasarıyı geri çekmişti. Yeni düzenleme ile uyum kursuna katılacaklar için belli istisnalar getirilirken, yaş sınırı da 65'den 60'a indirildi. Azınlıklar politikası ve uyumdan sorumlu Devlet Bakanı Rita Verdonk, tasarının daha önce yapılan itirazlar ışığından yeniden düzenlendiğini ve kurs kapsamına girecek kişi sayısının da 750 binden 500 bine düştüğünü söyledi. Gelecek yıl ortasında başlaması planlanan zorunlu uyum kurslarına katılacak kişiler kurs masraflarını kendileri ödeyecekler. Belediyeler tarafından kurslara çağrılacak kişiler, bu kurslar sonunda girmek zorunda oldukları sınavı üç yıl içinde geçmek zorunda olacaklar. Kurslara katılmayan ya da sınavlarda başarılı olamayanlar için belediyeler çeşitli maddi yaptırımlar öngörecek.

BURSA HAKİMİYET VE KENT GAZETELERİNE İLAN ve REKLAM ALINIR
KÖRFEZ REKLAM
İstiklal Caddesi Bora Sokak No : 3/B GEMLİK
(Akbank aralığı Stüdyo Prestij yanı
Tel : (0.224) 513 96 83 Fax : 513 35 95

Gemlik Bursaspor Taraftar Derneği'nin düzenlediği yemeğe katılan Bursaspor Başkanı Levent Kızıl, takıma hep birlikte sahip çıkacaklarını söyledi

"Bursaspor taraftarıyla büyüktür"

Seyfettin SEKERSÖZ

Gemlik Bursaspor Taraftar Derneği'nin düzenlediği yemeğe katılan Bursaspor Başkanı Levent Kızıl, Bursaspor'un taraftarıyla en büyük olduğunu söyledi. Zeki Restaurant'da verilen yemeğe Levent Kızıl ile bazı Yönetim kurulu üyeleri de katılırken, Umurbey Belediye Başkanı Fatih Mehmet Güler, Bursaspor Taraftar Derneği Başkanı Mesut Ağrak, Teksas gurubu adına Mehmet Gülersöz, Sportis Gurubu adına Mesut Ulusoy ile Orhangazi taraftar Derneği Başkanı Recep Turgut'ta katıldı.

Yemeği düzenleyen ev sahibi Gemlik Bursaspor Taraftar Derneği Başkanı Selim Pulat, Gemlik'te böyle bir derneği kurmaktaki amaçlarının parçalanmış Bursaspor'luları bir araya getirebilmek olduğunu söyledi. Bastırdıkları Bursaspor defterlerini öğrencilere dağıtarak, genç Bursasporlular kazanacaklarını dile getiren Pulat, *"Özlenen Bursasporu yeniden süper ligde görmek isti yoruz"* dedi.

Geçen yıldan ders aldıklarını dile getirerek konuşmasına başlayan Levent Kızıl, bu yıl ne istediğini bilen ve arzulu bir takım yarattıklarını belirterek, *"Takımın başına getirdiğimiz Raşit hoca bizi hedefe götürecektir. Bursaspor'un önünde kimse duramaz. Bursaspor'a hep birlikte sahip çıkacağız ve başarıya ulaşacağız"* dedi.

Yemeğe katılarak derneği onurlandıran Bursaspor Başkanı Levent Kızıl'a Dernek Başkanı Selim Pulat tarafından teşekkür plaketi verildi. Derneğin bastırdığı defterleri çok beğenen ve katkıda bulunmak için bin adet öğrencilere dağıtılmak üzere defter bastıracağını söyleyen Levent Kızıl, defterlerin bastırılmasında maddi destek sağlayan Umurbey Belediye Başkanı Fatih Mehmet Güler'e Bursaspor adına teşekkür plaketi verdi.

ŞENEN Balık ve Av Malzemeleri Ticareti
Balık tutma zevkini bizimle yaşayın..

- Her çeşit balık ağları
- Sakana Misina Ağları
- İp Ağ
- Fanya
- Mantar, kurşun
- İp Çeşitleri
- Sandal Malzemeleri
- Kürek
- Çapa
- Macun
- Galvenizli çivi
- TMC sintine pompası
- ve diğer malzemeler ile hizmetinizdeyiz.

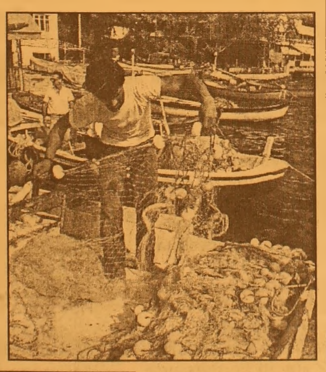

Erkan ŞENEN
Ömerbey Mah. Üstün Sok. 16/ A
MUDANYA / BURSA
Tel & Fax : (0.224) 544 63 14
GSM : (0.532) 297 23 18

Bebekte biberon çürüğünün zararları

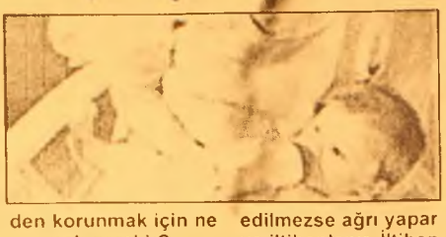

Bebeklerde bazen dişlerin üzerinde kahverengi lekeler oluştuğu ya da bu dişlerin kırılıp döküldüğü gözlenir. Aslında bu lekeler diş çürükleridir.

Ve dişler de çürük nedeniyle kırılır. Bu kadar erken bir dönemde çürük oluşmasının nedeni de biberon çürüğü adı verilen çürüklerdir.

Bebek beslenmesinde en önemli besin olan anne sütü ya da inek sütü doğal olarak şeker içerir. Gece yatmadan önce ya da uyku sırasında bebek anne sütü ya da biberon emerse, süt ağızda birikerek mikropların dişleri çürütmesi için elverişli bir ortam oluşturur. Bu nedenle özellikle gece beslenmesi sonrası dişlerin temizliğine özen gösterilmelidir.

* Biberon çürüğünden korunmak için ne yapmak gerekir?

* Bebeğinizin gece ağzında biberonla uyuma alışkanlığını önleyin. Beslendikten sonra uyutmaya çalışın.

* Biberondaki süte şeker, bal pekmez gibi tatlandırıcılar ilave etmeyin.

* Bebek beslendikten sonra mutlaka su içirin.

* İlk dişlerin sürmeye başlamasıyla gece ve sabah beslenmeleri sonrası temiz, ıslak bir tülbentle dişlerini silerek temizleyin.

* Biberon çürüğünün önemi nedir?

Biberon çürüğü görülen dişler tedavi edilmezse ağrı yapar ve iltihaplanır. İltihaplı ya da ağrıyan dişler bebeğin huzursuzlanmasına ve beslenme düzeninin bozulmasına neden olur. İltihap alttan gelecek kalıcı dişleri de etkileyip şekillerinin bozuk olmasına yol açar. Bu dişler çekilmek zorunda kalırsa çocukta konuşma problemleri ortaya çıkabilir. Biberonun yanı sıra emziklerin ağlayan bebekleri susturmak amacıyla bal, pekmez, reçel gibi tatlandırıcılara batırılarak verilmesi de biberon çürüklerinin başka bir nedenidir.

İş ararken sakın boş oturmayın

Halihazırda bir işte çalışırken iş aramanın rahatlığı tartışılmaz. Ame eğer işsizseniz yeni bir iş bulma ihtimaliniz çok daha zayıf bir ihtimal olmaktadır. yeni bir iş imkanının size gelmesini beklemeyin, siz onu davet edin:

Ancak uzun bir süredir işsizseniz, üstelik tecrübelerinize ve yeteneklerinize uygun bir iş bulamıyorsanız, yarı zamanlı işlerde şansınızı deneyebilirsiniz. Günümüzde daha çok öğrenciler veya yeni mezunlar tarafından tercih edilen part time ya da diğer bir deyişle dönemsel işler, hem kendinizi değişik sektörlerde denemenize, hem az da olsa maddi kazanç sağlamanıza, hem de geri kalan zamanınızı tam gün bir iş aramaya ayırabilmenize olanak verir.

Kendinizi değişik iş alanlarında geliştirmek hoşunuza gidiyorsa ve araştırma yapmayı, sürekli yeni şeyler öğrenmeyi seviyorsanız, bu tip işler tam size göre olabilir. Üstelik bu sayede belki de size tam zamanlı bir iş fırsatı sunabilecek potansiyel firmalarla da tanışmış olursunuz.

Aynı zamanda şirketlerin part time çalışanlara yönelik düzenlediği eğitimlerden de yararlanabilir, yeni beceriler edinebilir, bu sayede CV'nizi de zenginleştirebilirsiniz. Öte yandan dönemsel işler, daha sonra hayata geçirmeyi düşündüğünüz kişisel projelerinize daha fazla vakit ayırabilmeniz açısından da iyi bir fırsat olabilir.

Eğer dönemsel bir işte çalışıyorken sizden istenenden daha fazlasını sunarsanız, tam zamanlı bir pozisyon oluştuğu zaman ilk tercih olma şansınız da yükselmiş olur. Ancak işleri bölük pörçük değil tam olarak yapmaya ve etrafınızdaki insanların saygısını kazanmaya da çalışmalısınız.

HAÇİN (122)

Yazan : Zebercet COŞKUN

- Gavur gidiyor!
- Karsavurandan çıkmışlar!
- Rumlu'ya doğru kaçıyorlar!
- Duran beyin çetesi bozmuş gavuru!
- Gizik Duran!
- Kim söyledi? Köylüleri gördük!
- Çeteleri gördük!
- Duran beyi gördük!

Öğleden sonra Taşpınar'dan çıktılar. Agır ağır aşağı doğru yürümeğe başladılar. Yorgundular, açtılar ama, mutluydular...

Gökdere köprüsünün ardında 13 Teşrinievveli 14'e bağlayan gece 11 atlı pusuda bekliyordu. Kozan'dan sabah çıktılar, akşam ortalık kararmadan köprüye vardılar. Her yan Ermeni tehlikesi içinde. En umulmadık anda, en akla gelmeyen yerden bir şey çıkabilir... Birkaç gün önce Ermeniler Feke'ye doğru yürümüşler çılgınlar gibi. Girememişler, geri dönmüşler, ama yine de hazırlıklı olmak gerek... kaçmak için yol arıyorlar. Korkudan, açlıktan çılgına dönmüş halkı durdurmak öyle beş on kişinin, yüz, iki yüz kişinin başarabileceği bir iş olamaz.

Tufan bey kara kara düşünüyor. Sabah beri dolu dizgin geliyoruz. Göğdere ötesinde tehlike var, dediler. Bu yüzden köprünün buyanında kaldık. Karanlıkta atılmak istemedik tehlikenin ortasına. Geceyi burada geçireceğiz ve sağı solu kollayacağız.

Dere önümüzde köpük köpük akıyor. Biz on bir atlı kayanın ardında sessiz bekliyoruz.

Haçin'e bu ikinci gidişim. Amerikan Mektebinin çeteler tarafından işgal edildigi gün oradaydım. Muharebe bir yerde degil ki... Misis cephesine Maraş'tan Salahaddin Adil bey telgraf çekmiş. (Cepheyi bırak, bütün kuvvetinle Haçin'e yetiş! Vaziyet çok kötü... Muhabere munkati...) Bütün kuvvetimi alıp yola çıktım. On atlı bütün kuvvetim... Bir de ben on bir... Yerler yaş, kaputlarımıza sarılıp yatıyoruz. Nöbet nöbet... Gece boyunca gözümü kırpmadım. Bütün kuvvetimi topladım tehlikenin kucağına gidiyorum, ama bilmiyorum hiçbir şey... Ne yapacağım? Nasıl başaracagım bu işi? Her an tehlikeyle karşı karşıyayız, önümü göremiyorum. Belki Haçin önlerine bile sağ yetişemeyeceğiz. On atlı ile, iki yüz çete ile başarabilinecek bir iş değil bu... Otuz bini aşkın Ermeni var Haçin'de. Korkudan ve açlıktan çılgına dönmüş otuz bin kişi... Ben on kişilik kuvvetimi almış gidiyorum. Yukarda bütün umutlarını bana baglamış insanlar var. Bekliyorlar... Haçin çevresinde aylardan beri dövüşen çeteler bir türlü inemediler aşağı, bir türlü alamadılar kasabayı... kendi kendilerini yönetiyorlar. Başlarında kimse yok. Doğan bey de başka cephelere gitti. Muharebe bir yerde değil ki... Çepçevre sarıldı Haçin, ama inemiyorlar. Çok yanlı düşünüp bir karara varmağa çalışıyorum. Neden inemediler? Haçin cephesinde dövüşenlerin çoğu Haçin'li. İçerde canı var çoğunun... Belki de bu yüzden inemiyorlar... Kadınlara, çocuklara işkence edilmesinden korkuyorlar... Teslim olsunlar istiyorlar. Kalenin tepesinde çarmıha gerilmiş gençleri görüyorlar, çekiliyorlar geri... Gelirseniz öteki ler de böyle olacak demeye geliyor bu gösteriler. Bir an önce bitirmek gerekiyor bu işi... Ama nasıl?

Sabah ortalık ışırken kayadan kayaya bir Türk askeri geldi yanımıza... Elinde bir tezkere var.

<<Çabuk geliniz! Bizleri ya sağ bulursunuz, ya da ölü!

Feke Kaymakamı Ferruh>>

- Yollar tehlikeli diyor asker. Ben gece çıktım, kayalardan, tepelerden gizlenerek geldim.

Tehlikeden korkup beklemek tehlikeyi davet etmek olacağına göre, tehlikenin üstüne yürüyüp bastıracağız onu.

On bir atlı dolu dizgin çıktılar yola. Az sonra Feke'ye vardılar.

Halk dehşet içinde. Çevrelerini sardılar hemen. Kaymakam Ferruh bey, Cezmi efendi ve tüm Feke'liler...

- Saim haçin'de...

- Haçin önlerine gitti Saim bey... Çetelerle dövüşüyor...

- Buldum! dedi Tufan bey. Tamam tamam buldum!

Saim Kozanlı bir gençtir. Mert, dürüst ve kahraman... Tüm Çukurova tanır onu... Geçen harpteki kahramanlıkları dillerde dolaşıyor.

- Oldu! diyor Tufan bey yine. Tamam! Oldu!

Feke telgraf odasında toplanıldı. Kozan'a, Develi'ye, Göksun, Andırın, Aziziye, kayseri... Her yana telgraflar çekildi.

<<Saim bey Haçin tepesindedir. Düşmanı durdurmuştur... Herkes müftüleri kumandasında silahlı, silahsız oraya doğru yola çıkmış... Siz de katılın! Zafer mutlaktır!>>

Sora Tufan bey ve on atlı Haçin'e doğru yola çıktılar. Feke'den pek çok kişi katıldı kendilerine.

15 Teşrinievvelde Tufan bey yanında üç yüz, dört yüz kişiyle Haçin tepesine vardı.

Sağdan, soldan durmadan geliyorlar. Silah, taş, sopa ne buldularsa ellerinde... Her yandan yüzlerce kişi çıkmış yola. Saim adını işiten katılmış gelenlere...

<<Tehlikeden korkup beklemiyeceğiz. Üstüne gideceğiz tehlikenin>> diyor Tufan bey.

Geliyorlar, durmadan geliyorlar. Saim'in adını işiten sopasını kapıp çıkıyor yola.

Devamı Yarın...

Saman nezlesinden kaçma yolları

Polen mevsiminin başlamasıyla birlikte saman nezlesinde de artış başladı.
Hapşırık, burun kaşıntısı, burun akıntısı ve burun tıkanıklığı gibi belirtilerle ortaya çıkan saman nezlesi her 10 kişiden 2'sinde görülüyor.
Polenlerden korunma yöntemleri:
Polen ve dış ortam mantarı gibi alerjenler alerjik rinit nedeni olarak sıklıkla karşımıza çıkmaktadır. Bu alerjenlerden tümüyle kaçınma güç olsa da bazı pratik yöntemler uygulanabilir. Günlük polen ve mantar sporu miktarının ve duyarlı olunan alerjenin yılın hangi döneminde yüksek olduğunu bilmek önemlidir. Bunun için,
Bu dönemlerde mümkün olduğu kadar iç ortamda kalmalı, evde ve arabada pencereler kapalı tutulmalıdır.
Dış ortama çıkmak gerektiğinde maske ve gözlük kullanımı önerilebilir.
-Sabahın erken saatleri çiçek tozlarının ve diğer alerjenlerin havada daha yoğun olduğu zamanlardır. Bu saatlerde sokakta olmamaya özen göstermek faydalı olabilir. Kuru ve rüzgârlı havalar da havadaki polen miktarının en yüksek seviyelere çıktığı iklim şartlarıdır.
-Polen yoğunluğunun fazla olduğu bölgelere gidilmemelidir.
-Evde ve arabada polen geçişine engel olan filtrelerin takıldığı ventilasyon sistemlerinin kullanımı yararlı olur.
-Dış ortamdan eve gelindiğinde elbiseler hemen değiştirilmeli ve duş alınmalı, bu sayede karşılaşılan polen miktarı azaltılmalıdır.
-Giysiler üzerine çiçek tozları yapışabileceği için dışarı asılmamalıdır.
Ev içi alerjenleri için korunma yöntemleri:
Ev içi alerjilerine ev tozu akarı, kedi, köpek, hamam böceği ve mantarlar olmakla birlikte bunlar içinde en yaygın olanı ev tozu akarı alerjisi. Bu durum evin temiz veya pis olmasıyla yakından ilgili. Ev tozu akarlarında kurtulmak için;
-Kuş tüyü ve yün yastık ve yatak yerine sentetik olanlar tercih edilmeli, eğer yatak eskiyse değiştirilmeli
-Yatak, yorgan ve yastığın özel dokunmuş kılıflarla kaplanmalı
-Yatak yorgan ve yastık kılıflarının her hafta 55 derece üzerinde ısıda yıkanmalı
-Saman nezlesi olan hastalar mümkün olduğu kadar temizlik yapmamalı, temizlik yapmaya mecbur kaldığında mutlaka maske takmalı
-Temizlik esnasında evden uzaklaşılması ve temizlik bittikten 2 saat sonra eve girilmemeye dikkat edilmeli
-Temizlik yaparken toz kaldırılmamasına dikkat edilmeli(ıslak bezle toz alma, çırpma silkeleme şeklinde temizlik yapmama)
-Halılar tahta döşeme gibi diğer zemin kaplama malzemeleri ile değiştirilmeli. Özellikle beton zemin üzerindeki halılar daha risklidir.
-Değiştirilemeyen halıların akarisidlerle (akarları öldüren kimyasal maddeler) temizlènmeli
-Döşemeli mobilyaların deri, tahta veya vinil mobilyalarla değiştirilmesi iyi olur.
-Yün battaniye, yorgan, hırka, kazak yerine sentetik dokuma ve kumaşlar kullanılmalı.
-Yumuşak tüylü oyuncaklar yasaklanmalı veya sıcak su ile yıkanmalı veya derin dondurucuda 1 gece tutulmalı.
-Perdeler kolay yıkanabilir kumaşlardan seçilmeli veya storejaluzi tipi perdeler tercih edilmeli.
-Toz tutan malzemeler kapalı dolapta saklanmalı.
-Evin içi her hafta çift kat torbası ve HEPA filtresi olan elektrikli süpürgeyle temizlenmeli.
-Ev içi nem oranının yükselmemesine çalışılmalı, bodrumlarda yaşamaktan kaçınılmalı.
Hamam böceği alerjenleri için korunma yöntemleri:
En önemli unsur ev ortamının temizlenmesidir. Ortalıkta gıda artıklarının bırakılmamalı, mutfakta bulaşık bırakılmaması, temizlik yaparken çamaşır suyu kullanılmalı, etraf sık süpürülmeli, yatak ve perdelerin temizliğine dikkat edilmeli, çöpler evin dışında tutulmalı ve gıdaların sıkıca kapatılmış kutularda saklanmasına özen gösterilmeli.
Mantar alerjenleri için korunma yöntemleri :
Mantar alerjisi yaşanılan binanın yaşı ve yapısı, bodrum katı olması, ısınma şekli, nemlendirici ve klimaların kullanılması gibi çeşitli faktörlerden etkileniyor.
Mantarların en sevdiği ortamların rutubetli evler, bodrum katı, banyo, sauna, küvet ve lavabolar olduğunu unutmamak gerekiyor. Ev için mantarlarını azaltmak için;
-Air conditioner veya nem gidericilerle iç ortam neminin azaltılmalı
-Havalandırma fanlarının kullanılması, havalandırma ve klima filtrelerinin bakımının yapılmalı
-Yemek pişirme ve duş alma sırasında ortam havalandırılmalı
-Ev içindeki su kaçaklarının önlenmesi ve sızdırmaz hale getirilmeli
-Kapı ve pencerelerin kapalı tutulmalı
-İç ortamlarda bitki bulundurulmamalı
-Halıların kaldırılması, kaldırılamıyorsa sıkça temizlenmesi ve HEPA filtre kullanılmalı -Silinebilir ve yıkanabilir duvar kâğıtlarının fungisidlerle silinip temizlenmeli
-Fungisidler veya %10'luk çamaşır suyu ile mantar olan yüzeylerin silinmeli
-Buzdolabı ve nem gidericilerin çamaşır suyu ile temizlenmeli
-Elbiselerin kuru olarak dolaplarda muhafaza edilmeli
-Kitap, kağıt, gazete, ayakkabı gibi mantarlar için iyi bir ortam oluşturan eşyaların iyi havalandırılan odalarda tutulmalı.
-Bodrum katlarında yaşamaktan kaçınılmalı.

GEMLİK REHBERİ

GEREKLİ TELEFONLAR	
İtfaiye	110
Polis İmdat	155
Jandarma İmdat	156
Jandarma K.	513 10 55
Polis Karakolu	513 18 79
Gar. Kom.	513 12 06
KAYMAKAMLIK	
Kaymakamlık	513 10 51
C.Savcılığı	513 10 53
C.Savcı Yrd.	513 29 54
Emniyet Müd.	513 10 28
ULAŞIM	
METRO	513 12 12
Aydın Turizm	513 20 77
Süzer Turizm	512 10 72
Kanberoğlu-Esadaş	514 45 49
Anıtur	514 47 71
Kamil Koç	513 35 71
HASTANELER	
Devlet Hastanesi	513 92 00
SSK Hastanesi	513 23 29
Mer.Sağ.Ocağı	513 10 68
TAKSİLER	
Körfez Taksi	513 18 21
Çınar Taksi	513 24 67
Güven Taksi	513 32 40
Gemlik Taksi	513 23 24
Manastır Taksi	514 35 50

RESMİ DAİRELER	
TEK Arıza	513 20 66
TEK İşletme	513 45 03
Statyum	514 00 95
Orm.Böl.Şef.	513 12 86
Milli Eğt. Md.	513 11 74
Halk Kütüphane	513 13 53
Askerlik Şb.	513 10 57
Karayolları	513 13 08
Liman Baş.	513 11 33
Mal Müd.	513 10 95
Nüfus Md.	513 37 42
Özel İd. Md.	513 15 07
Tapu Sicl. Müd.	513 14 14
Müftülük	513 13 64
Gümrük Md.	524 85 86
Tekel Md.	513 10 42
Ver. Dairesi Md.	513 10 92
İlçe Tarım Müd.	513 10 45
İlçe Seç. Md.	513 77 77
Halk Eğitim Müd.	513 18 46
BELEDİYE	
Santral	513 45 21 -23
Başkanlık	513 45 20
Zabıta	513 24 32
Otobüs İşlet.	513 45 21-122
Su İşlet.	513 45 21 - 115
İtfaiye	513 23 25
Muhasebe Md.	513 45 21 -182
Yazı İşl. Md.	513 45 21 -111
Su Arıza	Yalnız 185

DENİZ OTOBÜSÜ	
Bursa	256 77 84
Mudanya	544 30 60
Yenikapı	(212) 516 12 12
Yalova	(226) 811 13 23
İDO İmam Aslan Dinlenme Tes.	513 23 94
VAPUR - FERİBOT	
Yalova	(226) 814 10 20
Topçular	(226) 363 43 19
Eskihisar	(262) 655 60 31
OTOBÜS	
Şehirlerarası	261 54 00
Otobüs Terminali	(18 Hat)
TÜP DAĞITICILARI	
Aygaz	513 12 95
Tekgaz	513 16 37
Ocakgaz	513 16 37
Ergaz	513 88 43
İpragaz	513 22 59
Habaşgaz	513 45 46
Yeni Likitgaz	513 65 00
BP Gaz	514 59 81
Bütünler Likitgaz	513 80 00
Akçagaz	514 88 70
Totalgaz	514 17 00
AKCAN PETROL	513 10 79
YERLİYURTLAR PETROL	513 30 33
TUNCAY OTO GAZ	513 14 25

NÖBETÇİ ECZANE

19 EYLÜL 2005 PAZARTESİ

ENGİN ECZANESİ

GEMLİK Körfez GÜNLÜK SİYASİ GAZETE

YEREL SÜRELİ YAYIN
YIL : 33 SAYI : 2239
FİYATI : 0.25 YTL. (KDV Dahil)
Sahibi : Kadri GÜLER
Sorumlu Yazı İşleri Müdürü : Serap GÜLER
Haber Müdürü : Seyfettin ŞEKERSÖZ
İstiklal Cad. Bora Sok. No:3/B
Tel : 513 96 83 Fax : 513 35 95 GEMLİK
Yönetim ve Basım Yeri : KÖRFEZ OFSET
Matbaacılık-Yayıncılık-Reklamcılık Tesisi
İstiklal Cad. Bora Sok. No:3/B GEMLİK
(Dini bayram Günleri ve Pazar günleri yayınlanmaz)

ALTAN TİCARET

Demirdöküm Doğalgaz Kombi - Doğalgaz Kazanları- Brülörler - Radyatör - Doğalgaz Sobaları - Spit Klımalar- Doğalgaz tesisat döşeme işleri - Her Çeşit Sıhhı Tesisat

40 YILLIK TECRÜBE ve GÜVEN

Evlere- işyerlerine- Sitelere Garantili Doğalgaz bağlama Hizmetleri

ALTAN TİCARET
İstiklal Caddesi No: 49
Tel. 513 12 81 GEMLİK

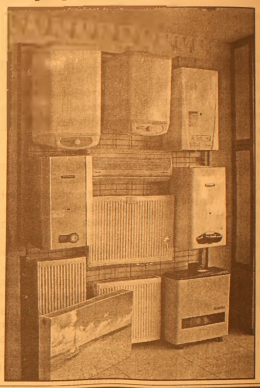

BÜCÜRÜK
GEMLİK SHOP

HİZMETE AÇILDI

0-13 YAŞ ÇOCUK GİYİMİNDE ARADIĞINIZ HERŞEY!

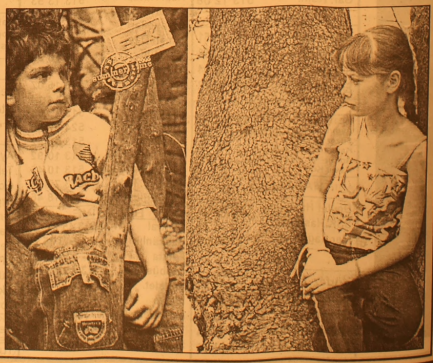

Balıkpazarı 1 Nolu Cad. No:87
(Balıkpazarı Cami karşısı)
GEMLİK
Tel: 0.224 513 65 28

Kaymakamlık emriyle kapısı mühürlenerek çalışmaları durduruldu

Yasal olmayan kurs kapatıldı

Bir süre önce evlerden randevu alınarak, ziyaretlere gidilerek İngilizce kursu için kayıt yapılan 'Gelişim Eğitim' isimli kurs merkezi kapatıldı.Yapılan çalışmaların İlçe Milli Eğitim Müdürlüğü'nden izin alınmadığı ve yasal olmadığı gerekçesiyle yapılan ihbar sonucu ilgili kurs merkezi için soruşturma başlatılmıştı. *Sayfa 2'de*

GEMLİK GEMLİK'İN İLK GÜNLÜK GAZETESİ

Körfez

TARAFSIZ SİYASİ GAZETE

20 Eylül 2005 Salı 25 YKr. (250.000 TL.)

Çalışma Bakanlığı eleman alacak

Çalışma ve Sosyal Güvenlik Bakanlığı, müfettiş yardımcılığı ve uzman yardımcılığı görevlerine sınavla personel alacak. Müfettiş Yardımcılığı için istenilen şartlara uyan adaylar, 25 Ekim 2005'e kadar başvuru yapabilecek. *Haberi sayfa 8'de*

19 Eylül Gaziler Günü nedeniyle Kaymakamlık tarafından tören düzenlendi

Gaziler Günü kutlandı

Gaziler Günü nedeniyle düzenlenen törene, Bursa Gaziler Derneği'nden misafir gaziler de katıldı. Törende konuşan Yüzbaşı Yücel Öztürk, Mustafa Kemal Atatürk'ün Millet Meclisi tarafından Gazilik ünvanına layık görüldüğü 19 Eylül'ün her yıl Gaziler Günü olarak kutlandığını söyledi. **3'de**

Güne Bakış

Kadri GÜLER
kadri_guler@hotmail.com

Almanya seçimleri

Türkiye'nin yakından ilgilendiği Almanya seçimlerinde beklenen olmadı.

Sosyal Demokrat (SDP) tek başına iktidar bekleyen Merkel'i seçimin mağlubu ilan etti.

Türkiye düşmanlığı yapan, AB'ye Türkiye'nin girmesini engellemeye çalışan bizim sağcı partilerin kardeş partisi Hıristiyan Demokrat Birliği, CDU ve CSU 'nun hesapları tutmadı.

Seçimlerde bizim söylemimizle sağ ve sol oylar kafa kafaya..

Büyük ihtimal Schröder'in başkanlığında yeni bir koalisyon hükümeti kurulacak. SDP seçimlerde 34.2'lik oyu ile durumunu korumasını bilirken, seçim öncesi ortağı Sol Parti yüzde 8.5 oy aldı.

Yeşiller ise 8.1'de kalma başarısını gösterdi. Anketler Yeşiller'e bu kadar çıkacağını tahmin edemedi.

Önceki gece, Sol Parti lideri Oscar Lafontaine, SDP ile koalisyona gitmeyeceğini açıkladı.

Ancak, Hıristiyan Demokrat Birliğini de destekleyeceklerini söylemedi.

Almanya seçimlerinin galibi yine sol oldu.

Sol birlik Almanya da hükümeti kurabilirse, Türkiye'ye yönelik politikalar değişmeyecek.

600 bin Türk Alman vatandaş, SDP'yi destekleyerek, sosyal demokratlara bir daha şans tanımada etkili oldular.

Türkiye karşıtı Hollanda, Fransa'ya bir de Almanya eklenmiş olsaydı, Türkiye'nin AB umutları bir başka bahara kalırdı.

Bilgisayarlar öğretmenlerin elinde kaldı

'Her Öğretmene Bir Dizüstü Bilgisayar' kampanyasına katılan öğretmenler isyanda. Bilgisayarlarının bozuk çıktığını söyleyen öğretmenler para iadesi istiyorlar. 48 aya kadar vadeli bilgisayar kredisi kullanabildiği kampanyanın ilk etabında 100 bin öğretmenin bilgisayar sahibi yapılması hedeflenmişti. 75 bin dizüstü bilgisayar dağıtıldı. Ancak dağıtımla birlikte şikayetlerde ortaya çıkmaya başladı. *Haberi sayfa 7'de*

Haftada İki

Diş Hekimi Özcan VURAL
ozcanvural1933@hotmail.com
www.ozcanvural.tk

Donla koşan Milliler....!

Atatürk barajının Kahta kıyılarında iki genç boğuldu.

Biribirilerine sarılarak sularda kaybolan bu gençler 20-25 yaşlarında idi.

Federasyon yaptığı açıklamada ikisinin de 'Milli Sporcu' olduğunu söyledi.

Bizler adlarını duymamıştık , triatlon koşu - yorlarmış.

(TRİATLON : 10 km. koşacaksın sonra 1,5 km. yüzeceksin sonundada 40 km. bisiklete binip yarışacaksın. Yarışmada üç ayrı disiplinle, biribirine ters kasları çalıştıracaksın.)

Gazetede resimlerini gördüm. Menderes Çoban ve Ali Esmer...

Üzerlerinde milli mayo yoktu. Basit bir şort vardı. (Don bu don)

Federasyon bir mayoyu dahi çok görmüş.

Resmi açıklamalar ikisininde milli sporcu olduğunu söylüyor.

Mersinli inşaat işçisi babanın oğlu Menderes Çoban.

Ali Esmer'se, yarışmada 64 numara, Urfa'nın bir köyünden garibim...

Ayaklarına geçirdikleri donla yarışmaya giren veya girdirilen 'Milli Sporcularımız'.

Spor sayfalarındaki öteki sporculara bakınca biraz şaşırıyoruz.

Onların yaptıkları işte milliydi gerçi ,alınan üç puandan sonra ne kadar milyar prim alacakları yazılıyor çiziliyor. Büyük jeepler hediye ediliyor.

Milli takım teknik direktörüne 100 milyar, şöförüne 10 milyar verilince

Kahta'da boğulan 'Milli sporcuya' MAYO alacak para kalmıyordu.

Her şey ay-yıldız içindi. Öyle söyleniyordu.

Bu çocuklar sakın o yaman kış vakitlerinde okula ulaşmak için karlı tepeleri aşan çocuklar olmasın. Onları unutmamız adına yarışıyorlar belkide.

Karakalem 64 yazısı ve ayaklarında donlarıyla. Transfer parası -primler hediyeler almadan. Sen söyle ey Federasyon, Almanya'ya gidersek prımler ne kadar olacak ? Şimdiden bunun hesabını yapıyor 'Millilerin'...!

Hani her şey ay-yıldız içindi. Doğru konuşun, taşıdığınız formaya yakışmıyor.

Bu yazıyı yazmamızın aslında bunlarla ilgisi yok. Neye olsun ki.

Devletin malı deniz yemeyen domuz. Yiyin efendiler yiyin ama bu gariplere de bir mayo alında ,'Milli Sporcu' olarak donla yarışmasınlar.

Federasyon yanlarına bir küçük kurtarıcı motor koyamamış, ödenek yokmuş.

Tabidir ki olamaz, bu masrafa dağlar dayanamaz, Federasyon nasıl dayansın..

Bütün bunları niye yazdım, biribirlerine sarılarak öldüler bilin istedim.

Hepsi bu. Bir hikaye..

Yasal olmayan kurs kapatıldı

Seyfettin ŞEKERSÖZ

Bir süre önce evlerden randevu alınarak, ziyaretlere gidilerek İngilizce kursu için kayıt yapılan 'Gelişim Eğitim' isimli kurs merkezi kapatıldı. Merkezinin İzmit'te olduğu öne sürülen ve Gemlik'te İngilizce eğitim vermek üzere, öğrenci kayıtları başlatan 'Gelişim Eğitim' isimli kurs merkezi ilçede faaliyet gösteren bir İngilizce kurs merkezi tarafından şikayet edilmişti. Yapılan çalışmaların İlçe Milli Eğitim Müdürlüğü'nden izin alınmadığı ve yasal olmadığı gerekçesiyle İlçe Milli Eğitim Müdürlüğü'nün İl Milli Eğitim Müdürlüğü ile İlçe Cumhuriyet Başsavcılığı'na yaptığı ihbar sonucu ilgili kurs merkezi için soruşturma başlatılmıştı. Yaklaşık 2 yıl önce İl Milli Eğitim Müdürlüğü'nden verildiği öne sürülen anket yapma belgesi ile okullara giderek, öğrencilerin kimlikleri ve ev adreslerini alan kişilerin İstiklal Caddesi 1 Nolu Aralık'ta kiraladıkları iş yerinde öğrenci kayıtlarına başlamışlardı. Telefon ile evlerden randevu aldıkları ileri sürülen kurs merkezi elemanları, evlerde bağlantı kurdukları ailelerden 155'er YTL kaparo aldıkları ve 600 bin YTL civarında da senet imzalattıkları ileri sürülüyor.

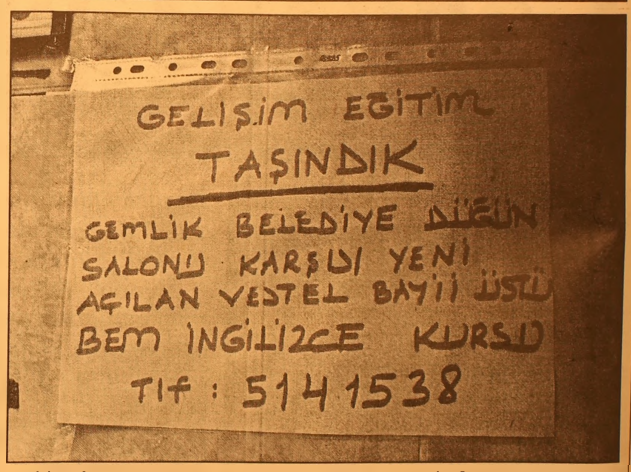

Bazı velilerin dikkatini çekerek sağda solda konuşmaları neticesinde işin boyutu ortaya çıkınca öğrenciler ilçede faaliyet gösteren başka bir İngilizce kursuna yönlendirilmişti. Geçtiğimiz hafta sonunda soruşturmanın tamamlanmasıyla birlikte ilgili kurs firması Kaymakamlık emriyle kapısı mühürlenerek çalışmaları durduruldu. *"Usulsüz ve izinsiz özel dershane açarak faaliyette bulundukları"* gerekçesiyle kapatılan Gelişim Eğitim isimli Kurs Merkezi için bağlantı kuran öğrenciler Gemlik'te faaliyet gösteren başka bir İngilizce kursuna yönlendiriliyorlar.

BURSA HAKİMİYET VE KENT GAZETELERİNE İLAN ve REKLAM ALINIR
KÖRFEZ REKLAM
İstiklal Caddesi Bora Sokak No : 3/B GEMLİK
(Akbank aralığı Stüdyo Prestij yanı
Tel : (0.224) 513 96 83 Fax : 513 35 95

TURAN TRAFİK
ADNAN TURAN
Her türlü araç devir
Yeni kayıt, Plaka , Ruhsat,
Fenni muayene
Sigorta işlemleri yapılır.
Adres: Gürle İş Merkezi
Kat: 1 No: 66 - GEMLİK
Tel : (0.224) 514 62 02
GSM: (0.537) 933 25 26

19 Eylül Gaziler Günü nedeniyle Kaymakamlık tarafından tören düzenlendi

Gaziler Günü kutlandı

Gaziler Günü nedeniyle düzenlenen törene, Bursa Gaziler Derneği'nden misafir gaziler de katıldı. Törende konuşan Yüzbaşı Yücel Öztürk, Mustafa Kemal Atatürk'ün Millet Meclisi tarafından Gazilik ünvanına layık görüldüğü 19 Eylül'ün her yıl Gaziler Günü olarak kutlandığını söyledi.

Seyfettin SEKERSÖZ

Gemlik Kaymakamlığı'nın düzenlediği, Gaziler Günü dün düzenlenen törenle kutlandı. Törene Kaymakam Mehmet Baygül, As. Vet. Okl. ve Eğt. Merk. ve Garnizon Komutanı Topçu Kurmay Albay Özen Şenyiğit, Belediye Başkanı Mehmet Turgut, Cumhuriyet Başsavcısı Ayhan Aygün, siyasi parti temsilcileri ile ilçede bulunan gaziler katıldı. Saat 11.oo de Atatürk Anıtı'na sunulan çelenklerle başlayan törende, saygı duruşunun ardından İstiklal Marşı okundu. Törende Yüzbaşı Yücel Öztürk tarafından günün anlamını belirten bir konuşma yapıldı. Öztürk, Mustafa Kemal Atatürk'ün Millet Meclisi tarafından Gazilik unvanına layık görüldüğü 19 Eylül'ün her yıl Gaziler Günü olarak kutlandığını söyledi. Geçtiğimiz yıllarda az sayıda gazinin katılımıyla yapılan Gaziler Günü kutlamalarına bu yıl Bursa'dan da katılım oldu. Bursa Gaziler Derneği'nden misafir gazilerin de katıldığı törenin ardından Merkez Komutanlığı bahçesinde kokteyl verildi. Kokteyl'de Garnizon Komutanlığı tarafından gazilere ikramda bulunuldu. Bol bol askerlik anıları tazelendi. Kendilerine gösterilen yakın ilgiden mutlu oldukları gözlerinden okunan gaziler, kokteyl sonunda Kaymakam Mehmet Baygül, Garnizon Komutanı Topçu Kurmay Albay Özen Şenyiğit, Belediye Başkanı Mehmet Turgut ve Askeri erkanla birlikte hatıra fotoğrafı çektirmeyi ihmal etmediler.

19 Eylül Gaziler Günü nedeniyle, dün Atatürk Anıtı'na çelenk konuldu, saygı duruşunda bulunuldu.

Bursaspor Defterleri Umurbey Abdullah Fehmi İlköğretim Okulu öğrencilerine dağıtıldı.

Öğrenciler: 'En büyük Bursaspor' dedi

Seyfettin ŞEKERSÖZ
Gemlik Bursaspor Taraftar Derneği ile Umurbey Belediyesi'nin katkılarıyla bastırılan Bursaspor defterleri Umurbey Abdullah Fehmi İlköğretim Okulu öğrencilerine dağıtıldı.

Abdullah Fehmi İlköğretim Okulu öğrencilerine Bursaspor defterleri dağıtıldı

Defterlerin bastırılmasına destek veren Belediye Başkanı Fatih Mehmet Güler'i ziyaret eden Gemlik Bursaspor Taraftar Derneği Başkanı Selim Pulat ile yönetim kurulu Belediye olarak verilen destekten dolayı kendisine teşekkür ettiler.

SINIFLAR BURSASPOR DİYE İNLEDİ

Bastırılan defterleri Umurbey Abdullah Fehmi İlköğretim Okuluna getiren Bursaspor taraftar Derneği yöneticileri ile Başkan Güler, Okul Müdürü Ahmet Duran Polat ile birlikte sınıfları gezerek öğrencilere dağıttılar.

Defterleri çok beğenen öğrenciler hepbir ağızdan "En büyük Bursaspor" diye yaptıkları tezahüratla artık Bursaspor'u tutacaklarını söylediler.

Yaklaşık 300 adet çizgili ve kareli defteri sınıfları gezerek öğrencilere dağıtan Başkan Güler ile Bursaspor dernek yöneticileri aynı dağıtımı katkıda bulunulması durumunda Gemlik'te de yapabileceklerini söylediler.

ŞENEN Balık ve Av Malzemeleri Ticareti

Balık tutma zevkini bizimle yaşayın..

- Her çeşit balık ağları
- Sakana Misina Ağları
- İp Ağ
- Fanya
- Mantar, kurşun
- İp Çeşitleri
- Sandal Malzemeleri
- Kürek
- Çapa
- Macun
- Galvenizli çivi
- TMC sintine pompası
- ve diğer malzemeler ile hizmetinizdeyiz.

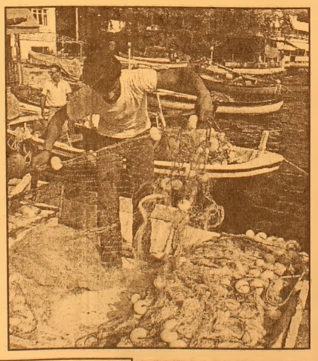

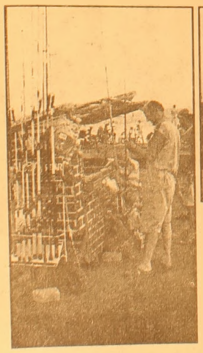

Erkan ŞENEN
Ömerbey Mah. Üstün Sok. 16/ A
MUDANYA / BURSA
Tel & Fax : (0.224) 544 63 14
GSM : (0.532) 297 23 18

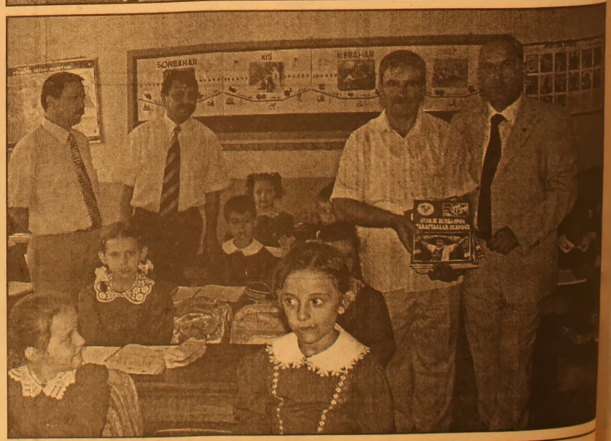

Umurbey Abdullah Fehmi İlköğretim Okulunun bahçesi belediye ve hayırsever vatandaşlar tarafından onarıldı

Havaalanı gibi okul bahçesi

Seyfettin SEKERSÖZ

Umurbey Abdullah Fehmi İlköğretim Okulunun bahçesi adeta helikopter pisti gibi oldu.
Belediye ile bazı hayırsever kişilerin de katkılarıyla yaz boyunca onarıma alınan okul ile bahçesi dört dörtlük duruma getirildi.
Önceki yıllarda bazı yerleri mıcırla kaplanarak, öğrencilerin çamurda kalmaları için çalışmalar yapılsa da yeterli olmamıştı.
Okulun bahçesinde bir araya gelen Umurbey Belediye Başkanı Fatih Mehmet Güler, Abdullah Fehmi İlköğretim Okulu Müdürü Ahmet Duran Polat ve okul öğretmenleri ile Belediye Meclis üyeleri tamamlanan çalışmalardan mutlu olduklarını dile getirdiler.
"Gemlik'te çok iyi eğitim veren okullardan biriyiz" diyen Belediye Başkanı Güler, okulun yapılan onarımlardan sonra sadece bahçesinde sorun yaşandığına dikkat çekerek *"Belediye hayırsever kişiler işbirliğiyle okulun bahçesine renkli kilitli parke taşı döşettirdik. Bundan sonra öğrencilerimiz çamurda kalmayacaklar"* şeklinde konuştu.
Abdullah Fehmi İlköğretim Okulu daha önce çatı ve iç onarımları yapılarak yepyeni hale getirilmişti.

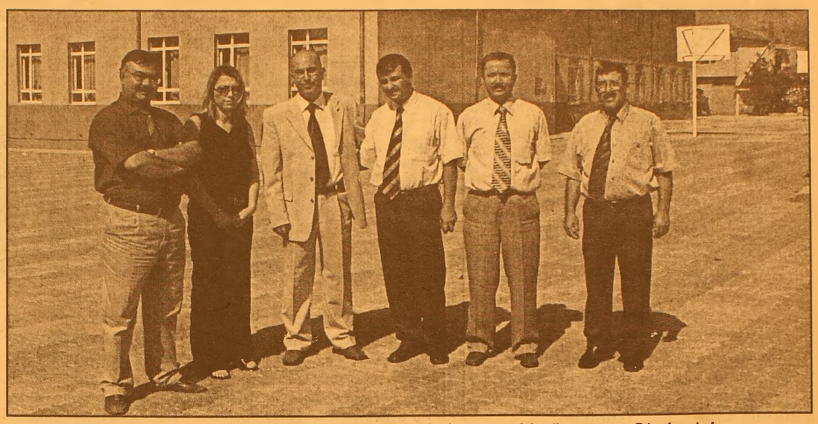

KSK MÜHENDİSLİK LTD. ŞTİ.
Sebahattin DOKSANBİR

Buderus
ISISAN
AKILLI ISITMA SİSTEMLERİ
YETKİLİ BAYİİ

DOĞALGAZ
KOMBİ
KAZAN
KALORİFER TESİSATI
KLİMA
HAVALANDIRMA
SIHHİ TESİSAT TAAHHÜT

DOĞALGAZ BİZİM İŞİMİZ

Merkez: Gazcılar Cad. No:27 BURSA
Tel: (0.224) 220 61 53 Fax: 225 30 74
Şb: İstiklal Cad. Baytaş Körfez Sitesi
Blok 2 No:42 GEMLİK
Tel: (0.224) 514 85 57 Fax: 514 85 58

Gaziler Günü'nü unuttular

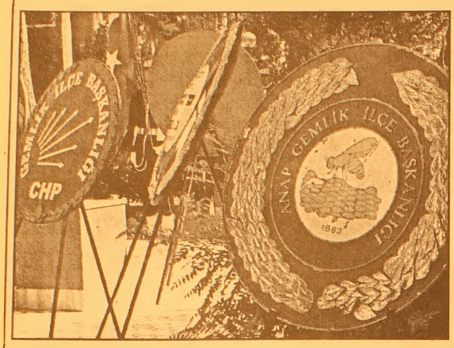

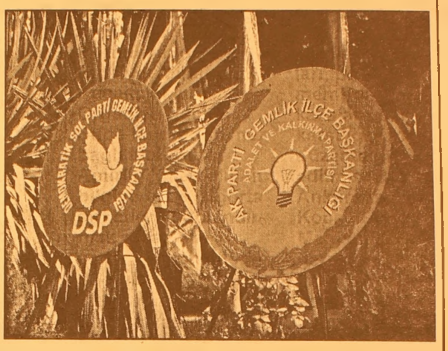

Seyfettin SEKERSÖZ

Dün kutlanan Gaziler Günü nedeniyle, düzenlenen törene katılmayan bazı siyasi partiler tepki gördü. Mecbur kalındığı için katılmak durumunda bulunulan bayram ve kutlama törenlerinin dışında kalan Gaziler Günü'nü unutarak katılmayan siyasi partiler törene katılanlar tarafından *"Gaziler bu siyasi partileri ilgilendirmiyor mu?"* dediler. Törene katılarak Atatürk Anıtı'na çelenk sunan iktidar partisi AKP ile Ana muhalefet partisi CHP'nin başkan ve yöneticilerinin yanı sıra sadece Anavatan Partisi başkan ve yönetimi ile DSP ilçe başkanları ve yöneticilerin bulunması dikkat çekti. Ailesinde ve yakınları içinde mutlaka bir gazinin bulunduğu toplumumuzun eğlence programlarına gösterdikleri yakın ilgiyi böyle anlamlı gün için göstermemeleri ise merak konusu oluyor.

Bursa'da trafik şebekesine 8 tutuklama

Araçları kaza yapmış gibi gösterip sahte raporlar düzenleyerek sigorta şirketlerini dolandırdıkları öne sürülen şüphelilerinden 8'i tutuklandı. Emniyet Müdürlüğü Kaçakçılık ve Organize Suçlar Şube Müdürlüğü'ne bağlı Mali Büro Amirliği'nden alınan bilgiye göre, sigorta şirketlerini dolandırmak amacıyla aralarında polislerin de bulunduğu 28 kişilik şebekeden 8 kişi çıkarıldığı mahkemece tutuklandı.2'sinin savcılıktan serbest bırakıldığı şüphelilerden Fuat S., Ümit G., Selman Y., Hamza B., Onur C., Murat Y., Levent C. ve Halil E. tutuklanarak cezaevine gönderilmişti. Şüphelilerden 6'sı da soruşturma evraklarının tamamlanmasının ardından bugün sabah saatlerinde adliyeye gönderildi.Şüphelilerin aynı plakalı araçlarla değişik tarihlerde, farklı illerde trafik kazalarına karıştıkları, polis memurlarının ise kazalara para karşılığı rapor düzenledikleri tespit edilmiş, Bursa, Ankara İzmir, Kocaeli, Sakarya ve Manisa illerinde gerçekleşen her kazada farklı sürücü adresleri bildirildiği, aynı evrak ve fotoğraflarla İhtiyarı Mali Mesuliyet Sigortası ve aracın kaskosundan para alındığı ortaya çıkarılmıştı.

Sanıklar hakkında, "Cürüm işlemek için teşekkül oluşturma, resmi evrakta sahtecilik, rüşvet ve nitelikli dolandırıcılık" suçlarından işlem yapıldı .

RAMAZAN YAKLAŞIYOR

İMSAKİYE ÇEŞİTLERİMİZİ
GÖRMEDEN
KARAR VERMEYİN

BİR GÜNDE TESLİM EDİLİR

32 YILLIK TECRÜBEMİZLE HİZMETİNİZDEYİZ

Körfez Ofset
MATBAACILIK-YAYINCILIK-REKLAMCILIK
İstiklal Cad. Bora Sok. Akbank Aralığı No : 3/B GEMLİK
Tel : (0.224) 513 96 83 Fax : (0.224) 513 35 95

MEB'den okullara etek uyarısı

Okulların açılmasıyla birlikte her okul idaresinin farklı öğrenci kıyafeti uygulamasından kaynaklı çok sayıda şikayet gelmesi, Milli Eğitim Bakanlığı'nı tedbir almaya yöneltti.
Milli Eğitim Bakanlığı Müsteşarı Prof. Dr. Necat Birinci, 'personel, öğretmen ve öğrenci kılık kıyafetleri' isimli bir genelge yayımladı. Müsteşar Birinci, daha önce yayınlanan genelgeler ve ilgili bakanlık mevzuatının dışına çıkıldığı yönünde basından ve öğrenci velilerinden şikayetler geldiğini hatırlattı.
Tüm okullarda birlikteliğin olması için okulca belirlenen kıyafetler önceden velilere duyurularak, her firmadan temin edici şekilde seçimler yapılacak.
Okul arması ve rozeti gibi malzemeler zorla aldıttırılmayacak. Okul idareleri okul aile birliklerine ek gelir temin etme yoluna bu yönde gitmeyecek. Öğrenci kıyafetleri öncelikli olarak ekonomik, sade, kişiye yakışan ve pedegojik esaslara uygun olacak. Yine eşofman, rozet ve okul arması gibi malzemelerde okul idareleri toplu alıma gidemeyecek. Veliler ve öğrenciler kıyafetlerin alınmasında belirli firmalara yönlendirilemeyecek. Her okul kendisine ait okul kıyafetinin bir örneğini sergileyecek.
Öğretmenler, kılık kıyafetlerine özen gösterekek, öğrencilere örnek olacaklar. Oğretmenlerın kıyatetleri sade, düzenli ve temiz olacak. Her okul rehberlik birimince

velileri kıyafet konusunda bilgilendirecek.
Müsteşar Birinci, özellikle son zamanlarda öğrencilerin kıyafetler konusunda yanlış giyimler sergilediklerini belirterek, gömleğin pantolon üzerine çıkarılması, kravatın bel hizasında bağlanması, gömlek yakasının altından bağlanmayıp atkı gibi boyuna takılmasına dikkat edilmesini istedi. Kızlarda genelge gereği artık, eteklerini belden kıvırmak suretiyle etek boylarını diz üstünden çok yukarılara çekemeyecek. Birinci, bu konuda okullarda olumsuz örneklere rastlandığını bildirdi ve genelge kapsamında tüm okrullarda öğretmenler kurullarının toplanıp personel öğretmen ve öğrencilerin yönetmeliklerin okunmasını ve uyarılmaları gerektiğini belirtti.

Otomotiv ihracatında artış sürüyor

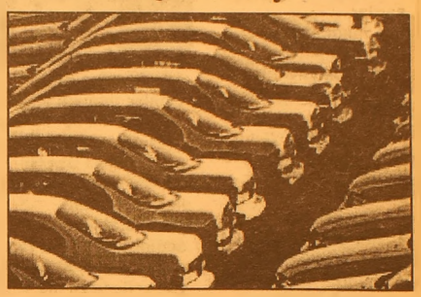

Türk ekonomisinin lokomotifi haline gelen otomotiv sektörünün ihracatı, yılın 8.5 aylık döneminde yüzde 26.3 oranında artarak, 8 milyar 903 milyon dolara ulaştı.
Sektörün ihracatı, geçen yılın aynı döneminde 7 milyar 47 milyon dolarda kalmıştı.
Uludağ İhracatçı Birlikleri (UİB) verilerinden derlenen bilgiye göre, 1 Ocak-15 Eylül döneminde, ihracat kalemleri arasında binek otomobiller 2 milyar 992 milyon 206 bin dolar ile ilk sırada yer aldı.
Bunu, otomotiv yan sanayii ve eşya taşımaya mahsus motorlu taşıtlar izledi.
En fazla ihracat artışı, demiryolu taşıtlarında gerçekleşirken, traktörler, hava ve uzay taşıtları, tanklar ve zırhlı savas tasıtları ile özel amaçlı diğer çekicilerde ihracat geriledi.

Hava nasıl olacak?

Sağanak yağışlar bugünden itibaren Trakya'dan yurda giriş yapıyor. Hafta boyunca yurdun batısı sağanak yağışlı. Hava sıcaklığı yağış alan yerlerde 4 derece azalacak. Sonbahar yağmurları etkisini gösteriyor, sağanak yağışlar bugünden itibaren Trakya'dan giriş yapıyor. Hafta boyunca yurdun batısında sağanak yağış bekleniyor. Hava sıcaklığı yağış alan yerlerde 4 derece azalacak. İstanbul cuma gününe kadar sağanak yağış altında, İzmir çarşamba ve perşembe, Ankara ve Antalya ise yalnızca perşembe günü yağışlı... Hava sıcaklığı yarından itibaren yağış alan yerlerde 4 derece azalacak.

BUGÜN Marmara ve Batı Karadeniz'de sağanak yağış görülecek. Doğu Akdeniz ve Güneydoğu Anadolu'da hava açık, diğer yerlerde parçalı bulutlu...
ÇARŞAMBA günü Marmara, Batı Karadeniz'in kıyı kesimi, Ege'nin kuzeyi ve kıyı bölgeleri ile Batı Akdeniz'de yağış var. Kars çevresinde de yağış bekleniyor.
PERŞEMBE günü ise yağışlar etki alanını genişletiyor. Marmara, Ege, Akdeniz, İç Anadolu'nun kuzeyi ile Batı ve Orta Karadeniz günü yağışlı geçirecek...

Verilen bilgisayarlar öğretmenlerin elinde kaldı

'Her Öğretmene Bir Dizüstü Bilgisayar' kampanyasına katılan öğretmenler isyanda. Bilgisayarlarının bozuk çıktığını söyleyen öğretmenler para iadesi istiyor.
"Her Öğretmene Bir Dizüstü Bilgisayar" kampanyasında öğretmenlerin şikayet sesleri yükseliyor. Milli Eğitim Bakanlığı'na (MEB) yöneltilen "bilgisayarların iddia edildiğinin aksine piyasa fiyatının altında olmadığı" iddiasının ardından şimdi de dağıtılan bilgisayarların bir kısmının arızalı çıkması öğretmenlerin tepkisine neden oldu. İhaleyi alan Toshiba firması yetkilileri sorunun

Almanya'dan karayoluyla getirilen ürünlerin yolda hasar görmesinden kaynaklanabileceğini ifade ederken, ödeme yapan öğretmenlerin bir kısmı paralarının iadesini istiyor.
Milli Eğitim Bakanlığı devlet okullarında 576 bin, özel okullarda 40 bin öğretmen, üniversitelerde de 77 bin öğretim elemanı olmak üzere yaklaşık 700 bin öğretmeni "dizüstü " bilgisayar sahibi yapmak için geçen mayısta kampanya başlatacağını duyurdu. Toshiba, Casper ve Data Teknik arasından dağıtıcı firma Toshiba seçildi. İsteyen öğretmenin Vakıfbank'tan 48 aya kadar vadeli bilgisayar kredisi kullanabildiği kampanyanın ilk etabında 100 bin öğretmenin bilgisayar sahibi yapılması hedeflendi. 75 bin dizüstü bilgisayar dağıtıldı. Ancak dağıtımla birlikte şikayetlerde ortaya çıkmaya başladı.

Çalışma Bakanlığı eleman alacak

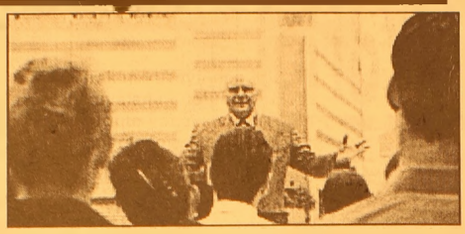

Çalışma ve Sosyal Güvenlik Bakanlığı, müfettiş yardımcılığı ve uzman yardımcılığı görevlerine sınavla personel alacak. İşte bakanlığın aradığı şartlar...

Bakanlığın konuya ilişkin ilanı, Resmi Gazete'de yayımlandı. Buna göre, Müfettiş Yardımcılığı için istenilen şartlara uyan adaylar, 25 Ekim 2005'e kadar başvuru yapabilecek.

Yazılı sınav, 14-15 Kasım günlerinde Bakanlık merkez binasında yapılacak. Yazılı sınavda başarılı olanlar, daha sonra açıklanacak tarihte sözlü sınava çağrılacak.

Bakanlık, ayrıca açık bulunan "genel idari hizmetleri" sınıfından 5 uzman yardımcısı kadrosuna, sınavla uzman yardımcısı alacak.

Uzman yardımcılığı için 6 Ekim'e kadar başvuru yapılabilecek.

Yazılı sınavı 22 Ekim'de yapılacak, başarılı olanlara sözlü sınav tarihi ve yeri bildirilecek. 1) SİNAVA GIRIŞ KOŞULLARI:

a) Devlet Memurları Kanununun 48.maddesinde yazılı genel koşulları taşımak,

b) En az dört yıllık lisans eğitimi veren Hukuk, İktisat, Siyasal Bilgiler, İşletme, İktisadi ve İdari Bilimler Fakülteleri ile bunlara denkliği yetkili makamlarca kabul edilen yerli veya yabancı eğitim kurumlarından birini bitirmiş olmak,

c) Sağlık durumu her türlü yolculuk ve iklim koşullarına elverişli olmak,

d) Kasıtlı olarak işlenmeyen suçlar dışında hürriyeti kısıtlayıcı bir ceza ile hükümlü olmamak, e) Yapılacak inceleme sonucunda, sicil ve karakteri bakımından Müfettişliğe alınmasına engel bir hali bulunmamak (İnceleme sonuçları gizli tutulur),

f) Bu sınava daha önce birden fazla katılmamış olmak, g) 2005 Ocak ayının birinci gününde 30 yaşını geçmemiş olmak, h) A Grubu KPS Sınavında (KPSSP 89) puan türünde 80 ve daha çok puan almış olmak ve başvuran adaylar arasında yapılacak puan sıralamasında ilk 90 kişi arasında yer almak,

2) GEREKLİ BELGELER: a) Oturma adresi ile sınava hangi yabancı dilden gireceğini belirtir başvuru dilekçesi, b) Kendi el yazısı ile yazılmış öz geçmişi, c) Nüfus cüzdanının onaylı örneği, d) Diploma veya bitirme belgesinin aslı veya onaylı örneği, e) Askerlik hizmetinin yapılmış veya ertelenmiş olduğuna ilişkin belge, f) Cumhuriyet Savcılığından alınmış sabıka kaydı, g) 3 adet vesikalık fotoğraf, h) Sağlam ve yolculuk koşullarına dayanıklı olduğuna ilişkin Sağlık Kurulu raporu (yarışma sınavını kazandıktan sonra verilebilir), ı) Geçerliliğini yitirmemiş A Grubu KPS Sınavlarına ilişkin Sınav Sonuç Belgesinin aslı veya noterce onaylanmış örneği,

3) SINAV ŞEKLİ VE KONULARI:

Sınav yazılı ve sözlü olmak üzere iki bölümde yapılacaktır. Yazılı sınavda başarılı olanlar sözlü sınava çağrılacaktır. Yazılı ve sözlü sınavlar aşağıdaki konulardan yapılacaktır. A-İş ve Sosyal Güvenlik Hukuku (İş Kanununun Genel Hükümleri ile İş Sözleşmesine İlişkin Hükümleri, Sosyal Sigortalar, Bağ-Kur ve Emekli Sandığı Kanununun Karşılanan Risklere İlişkin Hükümleri), Sosyal Politika (Sosyal Ekonomi),

B-İktisat (İktisadın Genel Esasları, İktisadi Doktrinler, Para, Banka, Milli Gelir, Gelir Dağılımı, İstihdam, Yatırım, Kalkınma ve Uluslararası Ekonomik İlişkiler),

C- Hukuk:

a) Anayasa ve İdare Hukukunun Genel Esasları, Türkiyenin İdari Yapısı, İdari Yargı,

b) Ceza Hukukunun Genel Esasları,

c) Ceza Muhakemeleri Usulü Hukukunun Genel Esasları,

d) Medeni Hukuk ve Borçlar Hukukunun Genel Esasları,

D-Maliye (Maliye Biliminin Genel Esasları, Kamu Maliyesi, Maliye Politikası, Türk Vergi Sistemi, Bütçe),

E- Genel Muhasebe, Bilanço, Ticari Hesap ve İşletme İktisadı,

F- Yabancı Dil (İngilizce, Fransızca veya Almanca),

G- Kompozisyon

4) SINAV TARİHİ VE YERİ:

Yazılı sınav 14 ve 15 Kasım 2005 günlerinde, İnönü Bulvarı, No:42, Emek-Ankara adresinde bulunan Çalışma ve Sosyal Güvenlik Bakanlığı Merkez Binasında 09:30-12:30 ve 14:00-17:30 saatleri arasında yapılacaktır. Yazılı sınavda başarılı olanlar Teftiş Kurulu Başkanlığınca sonradan bildirilecek tarihte sözlü sınava çağrılacaktır.

5) BAŞVURU ŞEKLİ VE SÜRESİ:

Sınava katılmak için 2.maddede belirtilen belgelerin en geç 25 Ekim 2005 günü mesai bitimine kadar Teftiş Kurulu Başkanlığına teslim edilmiş olması gerekmektedir. Bu tarihten sonra yapılacak başvurular, postadaki gecikmeler ve eksik veya geçersiz belgelerle yapılan başvurular dikkate alınmayacaktır. Gerekli koşulları taşıyanlara fotoğraflı "Sınava Giriş Belgesi" verilecek, sınavlara bu belge ile birlikte resmi makamlarca verilmiş kimlik belgesi gösterilerek girilecektir.

6) BAŞVURU ADRESİ:

Çalışma ve Sosyal Güvenlik Bakanlığı, Teftiş Kurulu Başkanlığı, İnönü Bulvarı, No:42, B-Blok, Kat:3, Emek-ANKARA

Tel: (0312) 296 61 88

PKK'nın para musluğu kapatılıyor

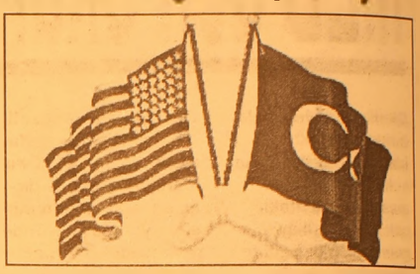

Irak'ın kuzeyinde yuvalanan bölücü örgüte yönelik askeri operasyonun sinyallerini veren, ABD yönetimi, örgütün Avrupa kaynaklı mali desteğini kesmek için ilk adımı attı

Amerikalı komutanlardan sonra ABD Maliye Bakanlığı'ndan uzmanlar heyetinin Ankara'ya gelerek bu konuda görüşmelerde bulunduğu ortaya çıktı. Türkiye ve ABD yetkilileri, PKK'nın Avrupa'daki para trafiği konusunda ellerindeki tüm bilgileri paylaştı. Türkiye'nin sunduğu bilgilere göre PKK Avrupa'daki uyuşturucu kaçakçılığından ve haraçlardan yılda 40 milyon dolar gelir elde ediyor.

ABD'nin Ankara Büyükelçiliği Maslahatgüzarı Nancy McEldowney ABD'nin atacağı adımlarla ilgili ilk bilgileri dün Dışişleri Müsteşar Yardımcısı Nabi Şensoy'la görüştü.

McEldowney yaptığı açıklamada, terörle mücadele yönteminin değişik boyutları olacağını ancak gizlilik ilkesi açısından daha detaylı bilgi vermesinin mümkün olmadığını söyledi. PKK ele başlarından Murat Karayılan'ın 'ABD bizimle masaya otursun' açıklaması için McEldowney 'Biliyorsunuz ki, teröristlerle görüşmeyiz' açıklamasında bulundu. Lagendijk: Öcalan'ın miadı doldu! Avrupa Parlamentosu-TBMM Karma Parlamento Komisyonu Eşbaşkanı Joost Lagendijk, 'Kürtler yeni bir dönem başladığını idrak edemiyorlar. Bu yeni dönemde PKK'ya ihtiyacımız yok' dedi.

Türk gazetecileri sorularını cevaplayan AP-TBMM Karma Parlamento Komisyonu Eşbaşkanı Joost Lagendijk, şöyle dedi: 'PKK Kürtlerin siyasal sisteme dahil olmasını istemiyor. Çünkü bu PKK'nın sonu olur. Umuyorum ki Kürtler içinden siyasi partiler çıkar. Bu şiddeti bitirir ve PKK'nın sonu olur. Öcalan geçmişte kaldı, umarım demokrasi çerçevesinde yeni Kürt siyasi liderleri çıkar.'

AKÖZ İNŞAAT MALZEMELERİ
Hulusi ATEŞ

- Marshall, Akçalı inşaat boyaları
- Sıhhı Tesisat Malzemeleri
- Kat Kaloriferi
- Doğalgaz Sobası
- Kalorifer Petek ve Malzemeleri
- Baymak Kombi ve E.C.A
- Banyo Dolabı

DOĞALGAZ DÖŞEME, MÜHENDİSLİK HİZMETLERİ
ONARIM İŞLERİ - BOYA BADANA İŞLERİ
İTİNA İLE YAPILIR

Irmak Sok. Yeni Pazar Cad. No:58 GEMLİK
Tel: (0.224) 513 68 30

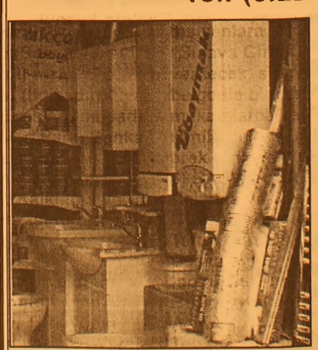

Schröder, hükümetten emin

Almanya Başbakanı Gerhard Schröder, seçim sonuçlarının, ülkede Sosyal Demokrat Parti'ye (SPD) ihtiyaç duyulduğunu gösterdiğini söyledi. SPD, sol parti dışında tüm partilere koalisyon görüşmeleri önerdi.
Schröder, SPD başkanlık divanı toplantısından sonra Berlin'de yaptığı açıklamada, kendi yönetimi altında yeni bir hükümet kurulacağından emin olduğunu belirterek, "Seçim sonuçları, SPD gibi büyük bir partiye ihtiyaç duyulduğunu gösterdi. Bu isteği gerçekleştireceğiz" dedi.
SPD, Birlik partilerine (CDU/CSU), Hür Demokrat Parti'ye (FDP) ve Birlik 90/Yeşiller Partisi'ne koalisyon görüşmeleri teklif etti. Sadece Sol Parti ile görüşülmeyeceği açıklandı.
Dışişleri Bakanı Joschka Fischer de Hıristiyan Demokrat Birlik partisi (CDU) Genel Başkanı Angela Merkel'in yönetimi altında görev yapamayacağını belirterek, Birlik partileri ve Hür Demokrat Parti (FDP) koalisyonunu olası görmediğini ifade etti.

Şimdilik büyük partilerin koalisyon konusunda karar vermeleri gerektiğini kaydeden Fischer, "Ne olacağını bekleyip görelim" diye konuştu.
FDP Başkan Yardımcısı Andreas Pinkwart ise başkanlık divanı toplantısında, SPD ve Yeşiller ile koalisyon görüşmeleri yapmama kararı aldıklarını söyledi.
Sol Parti de hiçbir partiyle koalisyon yapmak istemediğini, SPD ve Yeşiller'den oluşacak bir azınlık hükümetine de dışardan destek vermeyeceğini açıkladı.

'Türkiye için nimet olabilir'

Almanya'daki seçimleri Hristiyan Demokrat lider Angela Merkel için bir yenilgi olarak ifade eden dünya basını, "Sonuç, Türkiye için bir nimet olabilir" yorumlarına yer verdi.
Almanya'da dün yapılan ve Hıristiyan Demokratların çok az bir farkla en yüksek oy oranına ulaştığı genel seçimlerin sonuçlarına dünya basınında çeşitli yorumlar yapıldı.
LİBERATİON: GÖRÜLMEMİŞ ŞEY
Fransa'nın önde gelen gazetelerinden Liberation ise, Alman seçimlerin sonucu için "görülmemiş şey" ifadesini kullandı. Alman seçmenlerinden üçte birine yakın bir bölümünün en büyük iki parti için oy kullanmadığına dikkat çeken gazete, Başbakan Schröder'in güçlendirilmiş hissettiğini, Merkel'in de hayal kırıklığını gizlemediğini belirtti.
BERLİNER ZEİTUNG: MERKEL'İN KORKTUĞU BAŞINA GELDİ
Alman gazetesi Berliner Zeitung, seçimi Merkel için bir yenilgi olarak değerlendirirken birkaç hafta önce seçimin Merkel'in çantasında keklik gibi görüldüğünü anımsattı. Gazete, "Angela Merkel'in korktuğu başına geldi.Sosyal Demokratlar ile koalisyon kurması için büyük bir baskı altında olacak" yorumunu yaptı.
WASHINGTON TIMES: MERKEL DAHA İYİ BİR SONUÇ UMUYORDU
Washington Times gazetesi, Hristiyan Demokrat lider Angela Merkel'in az bir farkla da seçimlerden önde çıkmasına rağmen Schoeder'in koalisyon ortaklarından birinin desteği olmadan hükümet kuramayacağını belirtti. Gazete, seçimlerde en çok zararı Alman halkının gördüğünü belirterek "Almanlar dün gece Başbakanlarının kim olacağını bilmeden uyudular" yazdı.
GUARDIAN: ALMANLAR ÜLKELERİNİN GELECEĞİ KONUSUNDA BÖLÜNDÜ

İngiliz Guardian gazetesi, seçimlerden, Almanlar'ın, ülkelerinin geleceği konusunda bölünmüş oldukları sonucunun çıktığını belirtti. Haberde, Haziran'da 21 puan geride olan Schröder'in "kanlı bir boksör gibi son ana kadar vazgeçmediği" ifade edildi.
TIMES: SONUÇ İNGİLTERE'Yİ HAYAL KIRIKLIĞINA UĞRATTI
İngiliz The Times gazetesi, açıkça ifade etmemesine rağmen İngiltere Başbakanı Tony Blair'in Almanya seçimlerinde radikal reformlar gerçekleştirebileceğine inandığı Hristiyan Demokratları desteklediğini belirtti. Gazete, yetkililerin sonucun olumlu yanı olarak ise, Türkiye ile müzakerelerin daha sorunsuz olabileceği şeklinde gördüklerini ifade etti.
DİE PRESSE: ALMAN TOPLUMUNUN KAFA KARIŞIKLIĞINI YANSITIYOR
Avusturya'nın Die Presse gazetesi de, Alman seçimlerinin sonucunun ekonomik reform arzusu ile değişim korkusu arasında bölünmüş bir toplumun kafa karışıklığını yansıttığını yazdı.
DİE WELT: ALMAN HALKININ SORUNLARININ FARKINDA MI?Alman Die Welt gazetesi de, Alman halkının ülkenin sorunlarının farkında olmayabileceğini belirterek, bu sorunları "İşsizlik yüksek borçlanma, yetersiz eğitim ve sosyal güvence çıkmazı" olarak sıraladı.

Kuzey Kore nükleer silahlardan vazgeçiyor

BM Atom Enerjisi Direktörü Muhammed ElBaradei bugün yaptığı açıklamada BM silah denetçilerinin mümkün olan en kısa zamanda Kuzey Kore'ye dönmesinin şart olduğunu söyledi.
ElBaradei, Kuzey Kore'nin yardım ve güvenlik sözlerinin verilmesi karşılığında nükleer silahlarından vazgeçeceğini söylemesinin ardından bir açıklama yaptı. ElBaradei, gelişmeyi memnuniyetle karşıladığını belirterek, "Ne kadar erken dönersek o kadar iyi olur" dedi.
Kuzey Kore, BM Uluslararası Atom Enerjisi Ajansı (UAEA) silah denetçilerini Aralık 2002'de sınır dışı edilmiş ve 1 ay sonra da UAEA'nın silah denetimlerine yetki veren nükleer silahların yayılmasına önleme anlaşması NPT'den çekildiğini ilan etmişti.
Kuzey Kore'nin nükleer silah çalışmaları 2 yıldır uluslararası arenada bir kriz haline gelmişti.
Kuzey Kore'nin bazı yardım ve güvenlik garantilerinin verilmesi halinde nükleer silahlarından vazgeçeceğini açıklaması, başta ABD olmakla üzere Kuzey Kore'nin nükleer silahlarından endişe duyan ülkelere rahat bir nefes aldırdı.
Tarafların uzlaşma sağladığı anlaşmaya göre ABD Kuzey Kore'nin egemenliğine saygı duyacak ve Kuzey Kore'ye saldırmayacak.
Kuzey Kore olası bir Amerikan saldırısına karşı atom bombası geliştirme programına devam ettiğini savunuyordu.
Anlaşmaya taraflar arasında geçen 1 haftalık yoğun müzakereler sonucunda varıldı. Müzakerelere Kuzey Kore, Güney Kore, Çin, Japonya, Rusya ve ABD'den temsilciler katıldı.
Tarafların vardıkları anlaşmaya göre, Kuzey Kore bütün nükleer silahlarından vazgeçecek, NPT'ye geri dönecek ve ülkesine BM silah denetçilerinin dönmesine izin verecek.

BAY MUSTAFA ÖZALP
EMLAK'TAN
Her Çeşit Emlak
Alım,Satım ve Kiralama
Hizmetleri
Daire, Zeytinlik, Villa
Dükkan, Arsa, Arazi
TAPU TAKİP İŞLERİ YAPILIR
ACİL SATILIK VE KİRALIKLARINIZ
İÇİN BİZİ ARAYINIZ
I. Kordon'da Asansörlü,
Kaloriferli. LÜKS EŞYALI
120m2 Asansör ve Kaloriferli,
I. Kordonda Satılık Daire
3 Ayrı Daireli Müstakil Ev (Bahçe İçinde)
Yeni Devlet Hastanesi Altı
Eski Pazar Cad. 100 m2 Dükkan
Bağ-Kur Sanayi Sitesinde 185 m2 Dükkan
K.Kumla'da Ayazma Mevkii 6 Dönüm Zeytinlik
Trafik, Kasko Dask, Sağlık ve
Her Türlü Sigorta İşlemleri Yapılır.
ŞEKER SİGORTA
Macide ÖZALP
Tel:513 24 74 Fax: 514 10 21
GEMLİK / BURSA

Erdoğan Almanya seçimlerini değerlendirdi

Başbakan Recep Tayyip Erdoğan, Almanya'daki seçim sonuçlarının Türkler üzerinden yapılan olumsuz propagandaların ve AB'den Türkiye'ye imtiyazlı ortaklık verilmesi konusunun ne denli olumsuz bir netice doğurduğunu ortaya koyduğunu vurguladı.

Başbakan Erdoğan, Trabzon'a hareketinden önce Esenboğa Havaalanın'da gazetecilerin Almanya'daki seçimlerle ilgili sorularını cevapladı. Alman halkının seçim kampanyası başladığı andan itibaren açıklanan kamuoyu araştırmalarına ne denli ilgi gösterdiği ve kampanya sürecinin, anket neticelerinin aksine Başbakan Schröder tarafından gayet iyi değerlendirildiğinin seçim sonuçları ile ortaya çıktığını belirten Erdoğan, "Tabi bu arada Türkler üzerinden yapılan olumsuz propagandaların, hele hele AB'ye Türkiye'nin imtiyazlı ortaklık konusunun, üyelik konusunun ne denli olumsuz bir netice doğurduğunu ortaya koyan bir kampanya" diye konuştu.

Almanya'yı içerden izleyenler için süpriz olarak ortaya çıkan bir netice olduğunu kaydeden Erdoğan, bu sonucunun siyasetçileri de düşündürmesi ve siyasetçilerin örnek alması gereken bir sonuç olduğunu dile getirdi. Schröder'in iktidar partisi lideri olmasına rağmen başarılı bir kampanya sürdürdüğünün söylenebileceğini kaydeden Erdoğan, seçimlerin hemen hemen başa baş sonuçlandığına işaret etti.

İki hafta sonra bir bölgede daha yapılacak seçimlerle sonuçların başa baş konumuna iyice gelmiş olacağını ifade eden Erdoğan, bu sonuçla Schröder'in kazanmış olabileceğine dikkat çekti.

Erdoğan, "Gerek Alman halkı gerek Alman demokrasisi için hayırlı olmasını diliyorum. AB süreci için de inanıyorum ki hayırlı bir netice ortaya çıktı" şeklinde konuştu.

Başbakan Erdoğan, açıklamaların ardından Milli Eğitim Bakanı Hüseyin Çelik, Sağlık Bakanı Recep Akdağ, Çevre ve Orman Bakanı Osman Pepe ile birlikte saat 13.45'te Trabzon'a hareket etti.

'Vatan ayrılık kabul etmez'

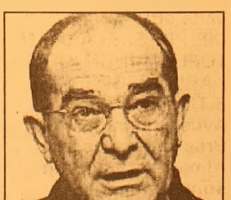

Genelkurmay Başkanı Orgeneral Hilmi Özkök, üniter yapıyı tartışmaya açanlarla mürteci grubun her zamanki gibi karşılarında Türk Silahlı Kuvvetleri'ni bulacaklarını bildirdi.

Orgeneral Özkök, Gaziler Günü dolayısıyla yayımladığı mesajda, gazilerin, ulus olma bilincini oluşturan temel değerlerin ve ulus olarak sahip olunan şanlı geçmişle arasında olması gereken güçlü bağın en önemli halkalarından birini oluşturduğunu vurguladı.

Özkök,"Özellikle 'etnik milliyetçilikle' ulusal kimliğimizin ve üniter yapımızın ayrıştırılmaya ve bizleri bir arada tutan ortak değerlerimizin aşındırılmaya çalışıldığı bir ortamda, siz gazilerimizin varlığı ve ifade ettiği anlam, bizlere ayrı bir güç vermektedir" dedi. Vatanın, "Hiçbir kayıt ve şart altında ayrılık kabul etmez bir kütle' olarak kabul edildiğini" belirten Orgeneral Özkök, mesajında şu görüşlere yer verdi:

"Bu mutlu günde şunu önemle ifade etmek isterim ki, ulusun ve ülkenin bütünlüğünü ve üniter devlet yapısını tartışmaya açan çevrelerle; son günlerde yaşanan gelişmeleri fırsat bilerek, gerçek dinle hiçbir alakaları olmadığı halde, İslam dinini sapık amaçları için kötüye kullanarak halkımızı yanıltmaya çalışan ve hatta daha da ileri giderek kendilerini Türkiye Cumhuriyeti ile açık bir hesaplaşma içinde gösteren mürteci grup, her zamanki gibi karşılarında bütün toplumsal güçleri ve Türk Silahlı Kuvvetlerini bulacaklar ve hiçbir zaman habis emellerine ulaşamayacaklardır.'

'70 milyon insanın kardeşliği bozuluyor'

Cumhuriyet Hlak Partisi (CHP) Genel Başkanı Deniz Baykal, terör olaylarının nitelik değiştirdiğini, Türkiye'de yaşan son terör olaylarının günlük siyasi akış içinde geçiştirilemeyeceğini belirterek, terör konusunu görüşmek üzere TBMM Genel Kurulu'nu olağanüstü toplantıya çağırdıklarını söyledi.

70 milyon insanın kardeşliğinin bozulmak istendiğini kaydeden Baykal, "Belli bir amaç uğruna, planlı olarak terör uygulanıyor. Bu terör olayları 3 Ekim'de *anotaşlı değil*" dedi.

Hükümetin tavrını eleştiren, Irak'taki olayların terörü beslediğini kaydeden Baykal, Türkiye'de yasaları uygulayacak siyasi bir irade olmadığını savundu.

Baykal, ABD'nin Türkiye üzerinden sevkiyat yaptığını öne sürdü. Baykal, başbakanın sözlerine de değinerek, niyetlerinin bekçiyi dövmek değil, değiştirmek olduğunu söyledi.

CHP Grubu, bugün TBMM'de toplandı.

Genel Başka Baykal, Meclis Genel Kurulu'nun toplanmasından önce partisinin grup toplantısındaki konuşmasında, olağanüstü toplantının Türkiye'nin bugünü ve geleceği açısından büyük önem taşıdığını kaydederek, TBMM'nin, ana muhalefetin, tüm siyasi partilerin üzerlerine düşeni yapmak zorunda olduğunu söyledi.

Türkiye'de terörün tavır değiştirdiğini, eskiden güvenlik güçlerine yönelik hareket varken, şimdi doğrudan vatandaşa dönük terör olayları yaşanmaya başladığını dile getiren Baykal, "Türkiye ağır bedel ödeyerek, bu noktaya geldi. Şimdi, karayollarına, tren yollarına mayınlar döşeniyor.

Turizm bölgelerini panik ve korku ortamına çekebilmek için patlamalar yapılıyor. 17 ayrı kentinde 20'den fazla büyük terör olayı meydana geldi. Bu durumun hızla artması anlayışı herkesi kaygılandırıyor. Böyle bir manzarayla karşı karşıyayız. Türkiye'de yaşanan terörün niteliği değişmiştir. Halkı, milleti, insanlarımızı doğrudan terör çatışmasının parçası haline getirmeye dönük provakasyonlar sergilenmeye başlamıştır" diye konuştu.

"70 MİLYON İNSANIN KARDEŞLİĞİ BOZULUYOR"

Son terör olaylarını hatırlatan Baykal, normal insanların, terörün bir parçası haline getirilmeye çalışıldığını, olayların Karadeniz'e kadar yaygınlaştırılmak istendiğini söyledi.

Baykal, "Konu kontrol edilebilir olmaktan çıkıyor. Halkı işin içine çekmeye başlıyor. Bu planlanıyor. Çatışmalar, gerginlikler oluyor. Terörü, tek tek insanları doğrudan etkileyebilecek toplumsal süreç haline getirilmek isteniyor. Sistemli bir planın parçası bunlar" dedi.

CHP'nin bu manzara karşısında sorumluluk duygusu içinde hareket geçtiğini ifade eden Baykal, Türkiye'de büyük yanlışlıklar yapıldığını belirtti. "Refah kaybının, haksızlıkların zaman içinde telafisi mümkündür. Ama 70 milyon insanın kardeşliğini bozarsanız, bunu telafi etmek mümkün değildir. Terör konusunu, hiçbir şekilde günlük siyasetin parçası haline getirmedik" diyen Baykal, "Terör mücadelesi parti mücadelesi değildir. Hepimizin ortak mücadelesidir. Bugün iktidarda olan kaybolup giderler, muhalefette olanlar iktidar olabilirler. Bu nedenle sorumluluk duygusu içinde hareket etmeliyiz. Terör hepimizin ortak sorunudur. Yanlışlıkları dile getirmeyi günlük siyaset anlayışı için burada değiliz" diye konuştu.

Körfez GÜNLÜK SİYASİ GAZETE

ABONE OLDUNUZ MU?

ABONE OLUN

OKUYUN OKUTUN

Derbi'de gözaltına alınan 28 kişi serbest

Turkcell Süper Ligi'nde dün Beşiktaş ile Fenerbahçe arasında İnönü Stadı'nda oynanan derbi maçta gözaltına alınan 41 kişiden 28'i serbest bırakılırken, 13 çocuk da ailelerine teslim edildi. Fenerbahçe'nin 2-1 kazandığı derbi maça Beşiktaş seyircisi gibi bilet alarak girdikleri anlaşılınca dışarı çıkartılarak Beşiktaş Polis Merkezi'ne götürülen 41 Fenerbahçeli taraftarın kimlik tespitleri yapıldı. Bu kişilerden 28'i, ifadeleri alındıktan sonra Cumhuriyet Savcısı'nın talimatıyla serbest bırakıldı.

FIFA ve UEFA'dan hakemlerimize görev

FIFA ve UEFA, Selçuk Dereli ile Cem Papila'yı ekim ayında oynanacak karşılaşmalarda görevlendirdi. Selçuk Dereli 12 Ekim Çarşamba günü 2006 Dünya Kupası Elemeleri'nde oynanacak Lüksemburg-Estonya karşılaşmasını yönetecek. Futbol Federasyonu'ndan yapılan açıklamaya göre, Selçuk Dereli 12 Ekim Çarşamba günü 2006 Dünya Kupası Elemeleri'nde oynanacak Lüksemburg-Estonya karşılaşmasını yönetecek. Dereli'nin yardımcılıklarını ise Muhittin Gürses ile Bahattin Duran yapacak. Bu karşılaşmanın 4. hakemi ise İsmet Arzuman olacak. Cem Papila da 7 Ekim Cuma günü Litvanya-Sırbıstan Karadağ Ümit Milli takımları arasında yapılacak mücadelede düdük çalacak. Bu karşılaşmanın yardımcı hakemleri olarak Adil Sinem ile Bülent Gökçü, 4. hakem olarak ise Aytekin Durmaz açıklandı.

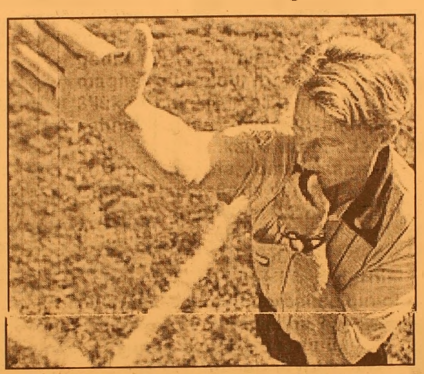

Özdemir: Moral kazandık

Fenerbahçe İkinci Başkanı Nihat Özdemir, Beşiktaş'ın saha ve seyircisi önünde oynamanın ve BJK İnönü Stadı'nda galip gelmenin kolay olmadığını söyledi. Özdemir Fener taraftarının stada gelmesi ile ilgili olarak da şöyle konuştu: Özdemir, yaptığı açıklamada, Beşiktaş'ın saha ve seyircisi önünde oynamanın ve BJK İnönü Stadı'nda galip gelmenin kolay olmadığını belirterek, "Bu maçta seyircimiz de yoktu. Beşiktaş taraftarı takımını çok iyi destek veriyor. Ancak iyi oynayarak galip geldik. Bu galibiyet lig ve Avrupa Şampiyonlar Ligi maçlarımız için moral motivasyonumuzu artırdı. Takımdaki uyum da bizi sevindirdi" diye konuştu. Fenerbahçeli taraftarların derbi maça gelmesiyle ilgili olarak Nihat Özdemir, şunları kaydetti: "Seyircilerimizin stada gelmesi, kulübün bilgisi dahilinde değildir. Onlar münferiden maça gelmiştir. Stada gelip, orada grup kurmalarından dolayı gerginlik oldu. Vali bey hemen gerekli önemleri aldırdı. Herhangi bir olay yaşanmadı." Özdemir, karşılaşmada yapılan küfürlü tezahüratlara karşı olduklarını her zaman söylediklerini ifade ederek, "Bizim stadımızda sahaya yabancı madde atılmıyor, küfür edilmiyor. Dedi.

GRUP AİLE
ÇAY BAHÇESİ
Cemiyetlere sandalye, masa, meşrubat, çerez temin edilir.
CEMİYET ORGANİZASYONU YAPILIR
Tel : (0.224) 513 06 70
GSM : (0.537) 491 31 30

Barbarosca

Barbaros BALMUMCU

12 Dev Adam (Türkiye - Litvanya)

Bu maçın neticesini gördükten sonra, üzülmemek elde değil.

Efes Kupası'nda ve Fransa'da yapılan 4'lü tunuvada seyrettiğimiz 12 dev adamlardan hiç eser yoktu.

Litvanya istediği gibi oynadı. Bir ara skorun aradasıhdaki fark 20 sayıya kadar çıkmıştı.

Son periyotta biraz canlanır gibi olan takımımız neticede 84'de karşı 75 mağlup oldu. Maçın sonuna kadar seyretmek dahi istemedim ama madem bir iki satır yazacağım, seyretmek mecburiyetinde kaldım. Üzüldüğümü söyleyebilirim.

Türkiye - Bulgaristan

Bu maçta son dakikaya kadar 12 adam laın Litvanya maçından farksız bir görüntü verdi.

Bu maçta son periyodu kadar mağlup getirir. Dev adamlar son periyota kadar maglup gibi oldu. İbrahim'in attığı 2 defa 3'lük ve çok krıtik bir zamanda Hidayet7in sahneye çıkışı maçın uzamasına sebep oldu. Beş dakikalık uzatmada takımımız çok iyi müdafa, biraz isabetli şutlarla Bulgaristan'ı skorla yendik.

Pazar günü saat 22.oo'de Hırvatistan ile karşılaşacaklar.

İlk Derbi

Fenerbahçe Beşiktaş derbisi güzel oyundan sonra Fenerbahçe'nin oldu.

İlk yarıda etkili olmayan Beşiktaş, ikinci yarı gol için bastırdı.

30 metreden Besiktaş'lı Kleberson'un füzesi ile beraberliği yakaladı. Bu gol vuruş bakımından şaheserdi.

Fenerbahçe'de Anelka'yı alkışlamak lazım.Tek forvet nasıl oynanır? Onu çok güzel gösterdi.

Kontra alıp götürüp attığı şut bu kadar güzel olur.

Beşiktaş öteki maçlara nazaran iyi mücadele etti.

Herkes bu maç Fener'in mağlubiyeti ile biter diye düşünürken , 90 dakikasının sonuna doğru Beşiktaş'ın golü ve Turncay'ın ileri ver kaçıyla attığı akıllı golle Fenerbahçe galip duruma geldi.

Bu gol de, öteki gollerden hazırlanış ve yapılış bakımından akıl doluydu.

Fenerbahçe Hobre ile bir penaltı kaçırdı. Nobre topu dışarıya attı.

Fenerbahçe'de Anelka istenilen duruma yavaş yavaş geliyor.Önümüzde Milan maçı var. Bu tür Fenerbahçe biraz olsun bizi ümitvar etti.

Sevgili Volkan, senin gibi kaleci 30 metreden atılan o firikiki yakalardı. Çünkü o topu takip etmen mümkündü.

Firikikte çok güzeldi.

Bursa

Bursaspor tam gaz yoluna devam ediyor.Önceki gün oynadığı zorlu duplasman maçında Körfez engelini kayıpsız kapattı.

Bursa , beraberligi koruduğu takdiroe geldiği Süper Lig'e çıkacağını tahmin ediyorum.

ABONE OLDUNUZ MU?
Körfez
ABONE OLUN
OKUYUN OKUTUN

Anne - babaları sigara içen çocuklar horluyor

İsviçreli ve İngiliz bilimadamlarının yaptığı araştırmaya göre, sigara içen anne ve babaların çocukları horluyor.
İsviçre'nin Bern Üniversitesi öğretim görevlisi Claudia E. Kuehni'nin İngiliz meslektaşlarıyla yaptığı araştırma, sigara ile çocukların horlaması arasındaki ilişkiyi ortaya koydu. Araştırma çerçevesinde 1-4 yaşında 8 bin 700 çocuk, 6-9 yaşına gelene kadar izlendi.
Araştırmacı Kuehni, 1-4 yaşında horlayan çocukların 6-9 yaşına geldiklerinde de horlamaya devam ettiklerini belirterek, horlamanın erkek çocuklarında daha fazla görüldüğüne dikkat çekti.
Çocuklarda horlamaya neden olan en önemli etkenin sigara dumanı olduğu kaydedildi. Araştırma sonuçlarına göre, hem annesi hem de babası sigara içen çocuklardaki horlama oranı, birinin sigara içmesine göre iki kat daha fazla. Bilimadamları, 4 yaşın altında olan ve sürekli horlayan çocukların mutlaka uzman hekime götürülmesi gerektiğini vurguladılar.

Emmy ödülleri sahiplerini buldu

57'nci Emmy ödülleri sahiplerini buldu. Drama dizisinde "Lost (ABC)", komedi dizisinde ise "Everybody Loves Raymond (CBS)" ödüle layık görüldü. Mini dizi alanında ödülü "The Lost Prince (Masterpiece Theatre)" alırken, TV filmi alanında ödülü "Warm Springs (HBO)" kazandı.
En iyi aktör ödülü drama dizilerinde James Spader'a (Boston Legal, ABC), komedi dizisinde Tony Shalhoub'a (Monk, USA) verildi. Mini dizi veya tiyatro dalında en iyi aktör ödülü ise Geoffrey Rush'un (The Life and Death of Peter Sellers, HBO) oldu.
En iyi aktris ödülüne, drama dizisinde Patricia Arquette (Medium, NBC), komedi dizisinde ise Felicity Huffman (Desperate Housewives, ABC) layık görüldü. Mini dizi veya film dalında ise bu ödül S. Epatha Merkerson'a (Lackawanna Blues, HBO) verildi.

HAÇİN (123)

Yazan : Zebercet COŞKUN

<<Saim umumi harpte pek çok kahramanlıklar göstermiş. Çukurova'nın göz bebeği. Böyle biriyle yan yana dövüşmeyi çok isterdim. Umumi harpten sonra onu aramış, bulamamıştım. Ailesini bile doğru dürüst görmeden kendini seven arkadaşlarıyla yine cepheye çıkmış. İşte şimdi karşımda Saim. Haçin'i alırsak bu Saim'in sayesindedir... Onun adına toplandı bunca insan... Durmadan geliyorlar...>>

16 Teşrinievvel'in akşamına sürdü hazırlıklar.. Tufan bey cepheleri dolaşıyor, gerekli emirleri veriyor. Gece hücumu yapılacak... Meşaleler, Silahlar ve tenekeler dolusu gaz yağı. Tümü hazır. Haçin tam daire şeklinde kuşatıldı. Dairenin her yanından ortaya doğru saldırılacak. Kaçış noktası ki bu bir tanedir ve Hamurcu Gediği kayasının orasıdır, burayı Saim bey yönetecek. Çetelerle, askerlerle, köylülerle tek tek konuşuyor Tufan bey. Onları dövüşe hazır tutmak istediği...

- Adın ne?
- Süleyman.
- Nerelisin?
- Hacınlı...
- Haçinli ha? Neden buradasın sen? Neden buralardasın? Neden yaşıyorsun? Soyun, sülalen gitti, sen burada topun ardına gizlenip oturuyorsun, öyle mi? Gürlüyor tufan beyin sesi. Gözünü kırpmadan bakıyor Süleyman'ın yüzüne. Öleceksin! Ölmen gerekiyor. Hepimiz ölmek için toplandık buraya. Öleceğiz ve Haçin'i kurtaracağız! Bu gece ölmeğe iniyoruz ve de ne kadar öldürebilirsek o kadar öldüreceğiz!..

Her biri ile ayrı ayrı konuştu Tufan bey. Güç veriyor gücünü yitirene...

- Öleceğim! diyor Süleyman. Bu gece öleceğim. Ama Hacını da bırakmayacağım onlara.
- Ölmemiz gerekiyor!.
- Ben kolayına ölmem... Ölmeden önce öldüreceğim! diyor yanındaki, kısa boylu sarışın bir adam. Çok Ermeni öldüreceğim, hem de kolayına ölmeyeceğim! Haso derler kendisine. Kürt Haso... Süleyman'dan büyüktür yaşı. Karısı, Çoluk çocuğu Haçin'de kalmış. Gece gündüz onları sayıklar. <<Hüseyin!.. Mehmet!.. Hasan! Ayşe! Fadime.. Hasanım yedi yaşında... Mehmet dokuzunda. Fadime memedeydi... Onları bulmadan ölmem ben! Onları görmeden.. Onları kurtarmadan...>>

Gece yarısına doğru başladı saldırı. Dairenin her yanından ortaya doğru iniyorlar. Önde Haçin'in yerlileri... Tufan bey böyle tertipledi. Çeteler onların ardında; sopalı, taşlı, baltalı köylüler de onların ardında. Uğultuyla iniyorlar aşağı.

Süleyman'la Kürt Haso yan yana koşuyorlar. Saldırı her yanda birden başladı. <<Allah! Allah!>> sesleri gökleri tutuyor. Süleyman ve Kürt Haso yan yana ölmek için koşuyorlar. Korkmuyorlar, bir coşkunluk var içlerinde. Ölmek için ve de öldürmek için... Kendilerini kaybetmişler, bağırıyorlar... Ellerinde çıralar alev alev... Bazıları tenekelerle gaz taşıyor ellerinde. Kasabanın ilk evlerine serpmeğe başladılar gazları... Ardından çıraları fırlatıyorlar evlerin üstüne... Bu iniş bir başka iniş. Dokuz aydın Haçin çevresindeler.. Dokuz aydır sürüyor dövüş. Biraz iniyorlar,sonra çıkıyorlar. Alamıyorlar Haçin'i... Karşıda otuz bin Ermeni kale gibi... Her gün, her yanda dövüşülüyor, ama alamıyorlar kasabayı. Aşağı inemiyorlar. Oldukları yerde sayıyorlar dokuz aydır. Bir günde her şey değişiverdi. Köylerden, dağlardan inen binlerce insan var. Sopalar, kazmalar, taş, silah ne buldularsa.. Daha da geliyorlar... Bu güçlendiriyor çeteleri... sonra Tufan bey... Bir başları var şimdi. Ona güveniyorlar... Öl! dedi, ölecekler. Ölmeğe ve de öldürmeğe gidiyorlar. Durum başka şimdi... Çılgınca bir coşkunluk var yüreklerde. Silah sesleri, çığlıklar, ateş... Yangın her yanı sarıverdi. Karanlık gecenin içinde Haçin bir büyük ateş olmuş, göklere çıkıyor alevler... Sokaklarda, çığlıklar, koşuşmalar... Karanlıkta dövüşülüyor, ölüyor her iki yandan da bir çok insan, ama Ermeniler adım adım çekiliyorlar... Atılamıyorlar ileri... Dağlar dopdolu... Meşaleler ışıl ışıl sarmış, tepeleri. Gelenlerin ardı arkası yok. İnsan değil bunlar, ateş iniyor tepeden. Tüm Haçin'i sardı bu ateş, Türkler ilerledikçe ateş de yürüyor üstlerine üstlerine...

İsmail sabaha karşı Kirkot mahallesine ulaştı. Sokaklarda dövüşe, dövüşe, vura öldüre yol açtı kendine. Ortalık ışıyordu. Her günkü saatinde... Hiçbir şey olmuyormuş gibi... Sokaklar ceset dolu, sokaklarda kan... sokaklarda dövüş ve yangın yürüyor sokaktan sokağa. Kirkot mahallesinin alt başına varmış alevler, hala gaz serpiyorlar evlere. Gün pembe pembe ışıyor. Gökyüzü pembe, dağlar bile pembe bu sabah. Yaprak, ağaç, toprak hep kızıl!.. taşlar kan renginde, evlerde kızıl alevler... Tüfekler patlıyor, kimi yerde süngü süngüye...

İsmail evlerini gördü. Kafesler inik, perdeler kapalı. Koşarak yokuşu çıktı. Kapı önünde iki üç kişi öldürdü. Bilmiyor kim olduklarını, tanımıyor. Omuz vurup açtı kapıyı.

<<Evimizin içi karanlık daha, merdivenler loş... Gece çıkmamış buradan. Neden geldim, neden girdim eve pek bilmiyorum. Düşünce diye bir şey yok şimdi, her şey kendiliğinden oluyor. Koşmak, vurmak, öldürmek...

Devamı Yarın....

Aspirini gece almakta fayda var

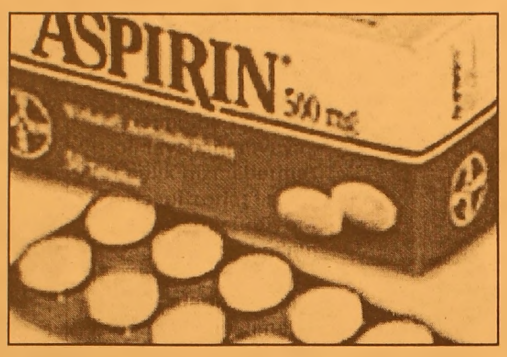

Yatmadan önce alınan aspirinin yüksek tansiyonu düşürdüğü saptandı. İspanya'da yapılan bir araştırmaya göre; gece alınan aspirin sabahtan daha olumlu etki yapıyor.

Vigo Üniversitesi'nden bir araştırma ekibinin bu sonuca ulaşan ilk bilimsel çalışması 328 kişiden ve yaş ortalaması 44 olan 3 ayrı grup üzerinde yapıldı.

Yüksek Tansiyonu Düşürüyor

Tansiyon hastalarından oluşan gruplardan birincisine hiç aspirin verilmezken, ikinci grubun her sabah, üçüncü grubun ise geceleri aynı dozda aspirin alması istendi. Tansiyonları ölçülerek çizelgelere döküldü. 3 ay sonunda ortaya çıkan tabloya göre, geceleri aspirin kullananların tansiyon sorunu önemli ölçüde azalırken, hiç kullanmayan grup düşük tansiyon problemi yaşadı. Gündüz aspirin verilenlerin ise yüksek tansiyon problemlerinin arttığı gözlendi. Çalışma gece aspirin kullananlardan % 90'ında tansiyon sorununun önemli ölçüde azaldığını ortaya koydu. Ancak Amerikan Kardioyoloji Üniverstesi, ilk kez yapılan bu çalışmanın tavsiye niteliği taşıdığını ve daha çok çalışma yapılması gerektiğini belirtti .

'Genel Sağlık Sigortası tutmaz'

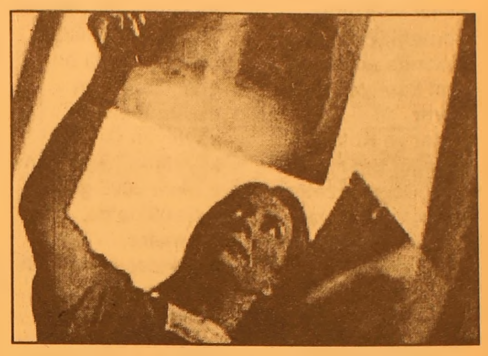

Sağlık Bakanlığı'nın yaptığı ankete katılanların yarısından fazlası, genel sağlık sigortası uygulamasının, "sağlık hizmetlerine erişime bir katkısı olmayacağını veya sağlık hizmetlerine erişimi zorlaştıracağını" düşünüyor.

Sağlık Bakanlığı'nın yaptığı ankete katılanların yarısından fazlası, genel sağlık sigortası uygulamasının, "sağlık hizmetlerine erişime bir katkısı olmayacağını veya sağlık hizmetlerine erişimi zorlaştıracağını" düşünüyor.

Sağlık Bakanlığı Refik Saydam Hıfzıssıhha Merkezi Başkanlığı Hıfzıssıhha Mektebi Müdürlüğü'nün "http://hm.saglik.gov.tr" internet sitesinde, yeni dönemde TBMM'de görüşülecek Sosyal Sigortalar ve Genel Sağlık Sigortası Yasa Tasarısı ile ilgili anket düzenlendi.

Ankette, "Sizce uygulamaya geçilmesi düşünülen genel sağlık sigortasının, kişilerin sağlık hizmetlerine erişimine katkısı nasıl olacaktır?" sorusu yöneltildi.

Ankete göre, soruyu yanıtlayan 230 katılımcının yarısından fazlası (yüzde 63.48), uygulamanın, "sağlık hizmetlerine erişime bir katkısı olmayacağını veya zorlaştıracağını" savunuyor.

İnternet üzerinde yapılan ankete katılanların yüzde 13.48'i (31 kişi), "genel sağlık sigortasının sağlık hizmetlerine erişime bir katkısı olmayacağını", yüzde 50'si (115 kişi) "sağlık hizmetlerine erişimi zorlaştıracağını" düşünüyor.

Katılımcıların yüzde 33'ü ise (76 kişi), "genel sağlık sigortası uygulamasının, sağlık hizmetlerine erişimi kolaylaştıracağı" görüşünde...

Ankete katılanların yüzde 3.48'i (8 kişi) ise bu konuda bir fikri olmadığını belirtiyor.

Körfez GÜNLÜK SİYASİ GAZETE

ABONE OLDUNUZ MU?
ABONE OLUN
OKUYUN OKUTUN

GEMLİK REHBERİ

GEREKLİ TELEFONLAR	
İtfaiye	110
Polis İmdat	155
Jandarma İmdat	156
Jandarma K.	513 10 55
Polis Karakolu	513 18 79
Gar. Kom.	513 12 06

KAYMAKAMLIK	
Kaymakamlık	513 10 51
C.Savcılığı	513 10 53
C.Savcı Yrd.	513 29 54
Emniyet Müd.	513 10 28

ULAŞIM	
METRO	513 12 12
Aydın Turizm	513 20 77
Süzer Turizm	512 10 72
Kanberoğlu-Esadaş	514 45 49
Anıtur	514 47 71
Kamil Koç	513 35 71

HASTANELER	
Devlet Hastanesi	513 92 00
SSK Hastanesi	513 23 29
Mer.Sağ.Ocağı	513 10 68

TAKSİLER	
Körfez Taksi	513 18 21
Çınar Taksi	513 24 67
Güven Taksi	513 32 40
Gemlik Taksi	513 23 24
Manastır Taksi	514 35 50

RESMİ DAİRELER	
TEK Arıza	513 20 66
TEK İşletme	513 45 03
Statyum	514 00 95
Orm.Böl.Şef.	513 12 86
Milli Eğt. Md.	513 11 74
Halk Kütüphane	513 13 53
Askerlik Şb.	513 10 57
Karayolları	513 13 08
Liman Baş.	513 11 33
Mal Müd.	513 10 95
Nüfus Md.	513 37 42
Özel İd. Md.	513 15 07
Tapu Sicl. Müd.	513 14 14
Müftülük	513 13 64
Gümrük Md.	524 85 86
Tekel Md.	513 10 42
Ver. Dairesi Md.	513 10 92
İlçe Tarım Müd.	513 10 45
İlçe Seç. Md.	513 77 77
Halk Eğitim Müd.	513 18 46

BELEDİYE	
Santral	513 45 21 -23
Başkanlık	513 45 20
Zabıta	513 24 32
Otobüs İşlet.	513 45 21-122
Su İşlet.	513 45 21 - 115
İtfaiye	513 23 25
Muhasebe Md.	513 45 21 -182
Yazı İşl. Md.	513 45 21 -111
Su Arıza	Yalnız 185

DENİZ OTOBÜSÜ	
Bursa	256 77 84
Mudanya	544 30 60
Yenikapı	(212) 516 12 12
Yalova	(226) 811 13 23
İDO İmam Aslan Dinlenme Tes.	513 23 94

VAPUR - FERİBOT	
Yalova	(226) 814 10 20
Topçular	(226) 363 43 19
Eskihisar	(262) 655 60 31

OTOBÜS	
Şehirlerarası	261 54 00
Otobüs Terminali	(18 Hat)

TÜP DAĞITICILARI	
Aygaz	513 12 95
Tekgaz	513 16 37
Ocakgaz	513 16 37
Ergaz	513 88 43
İpragaz	513 22 59
Habaşgaz	513 45 46
Yeni Likitgaz	513 65 00
BP Gaz	514 59 81
Bütünler Likitgaz	513 80 00
Akçagaz	514 88 70
Totalgaz	514 17 00
AKCAN PETROL	513 10 79
YERLİYURTLAR PETROL	513 30 33
TUNCAY OTO GAZ	513 14 25

NÖBETÇİ ECZANE

20 EYLÜL 2005 SALI
VEZİROĞLU ECZANESİ
Yeni Pazar Cad.

GEMLİK Körfez GÜNLÜK SİYASİ GAZETE

YEREL SÜRELİ YAYIN
YIL : 33 SAYI : 2240
FİYATI : 0.25 YTL. (KDV Dahil)
Sahibi : Kadri GÜLER
Sorumlu Yazı İşleri Müdürü : Serap GÜLER
Haber Müdürü : Seyfettin ŞEKERSÖZ
İstiklal Cad. Bora Sok. No:3/B
Tel : 513 96 83 Fax : 513 35 95 GEMLİK
Yönetim ve Basım Yeri : KÖRFEZ OFSET
Matbaacılık-Yayıncılık-Reklamcılık Tesisi
İstiklal Cad. Bora Sok. No:3/B GEMLİK
(Dini bayram Günleri ve Pazar günleri yayınlanmaz)

Belediye Sanat ve Kültür Derneği Türk Sanat, Gençlik ve Çocuk Korolarına yeni kursiyerler alınacak

Korolara kayıtlar başlıyor

Gemlik Belediyesi Sanat ve Kültür Derneği, yeni sezonda korolarına yeni kursiyerler arıyor.

Sanat ve Kültür Derneği Başkanı Edip Özer, gazetemize yaptığı açıklamada, Şef Mehmet Taşpınar yönetimindeki çocuk korosuna kayıtların 24 Eylül 2005 tarihinde başlayacağını belirterek, koroya yeni çocukların alınacağını söyledi.

Bunun için isteklilerin derneğe başvurmaları, 9 Ekim 2005 günü yapılacak sınavlarla koroya katılacak öğrencilerin seçileceği duyuruldu.

Çocuk Korosu, 23 Nisan 2006 günü ilk konserini verecek.

Türk Sanat Müziği Korosu'nu da bu yıl gençleştirmeyi düşündüklerini söyleyen Özer, kayıtların başladığını 2 Ekim 2005 günü saat 09.00'da seçmeler yapılacağını söyledi.

Türk Sanat Müziği Korusu'nun bu yıl da Şef Erdinç Çelikkol'un yönetiminde çalıştırılacağını söylelen Özer, koro 29 Ekim 2005 Cumhuriyet Bayramı'nda ilk konserini verecek olduğunu belirtti.

GENÇLİK KOROSU

Belediye Sanat ve Kültür Derneği Başkanı Edip Özer, Gençlik Korosu'nun 15 Ekim 2005 Pazartesi günü saat 13.00'de çalışmalara başlayacağını, 19 Mayıs 2006 tarihinde yapılacak gençlik konserine hazırlanacağını belirtti.

ARŞİV

Gençlik Korosu kayıtlarının da 24 Eylül -15 Ekim tarihleri arasında yapılacağını belirten Özer, seçme sınavlarının 15 Ekim 2005 Cumartesi günü Belediye Meclis Salonu'nda gerçekleştirileceğini ibildirdi.

Türk Halk Müziği Korusu'nun başvurularının başladığını belirten Edip Özer, çalışmaların 9 Ekim 2005 günü çalışmalara başlayacağını söyledi.

BÜGÜRÜK
GEMLİK SHOP
HİZMETE AÇILDI
0-13 YAŞ ÇOCUK GİYİMİNDE ARADIĞINIZ HERŞEY!
Balıkpazarı 1 Nolu Cad. No:87
(Balıkpazarı Cami karşısı)
GEMLİK
Tel: 0.224 513 65 28

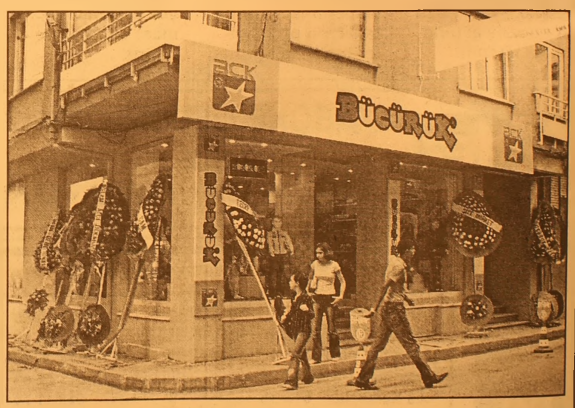

Yeni istihdam yaratacak işletmelere 3 yıl içinde 400 milyon YTL'lik kredi kullandırılacak.

Yeni eleman alanlara sıfır faiz

Küçük ve Orta Ölçekli Sanayi Geliştirme ve Destekleme İdaresi Başkanlığı (KOSGEB), Vakıfbank ve Türkiye İş Kurumu (İŞKUR) arasında protokol imzalandı. Kredi 12 ay vadeli ve sıfır faiz ile temiz edilecek. *Haberi sayfa 8'de*

GEMLİK GEMLİK'İN İLK GÜNLÜK GAZETESİ

Körfez

TARAFSIZ SİYASİ GAZETE

21 Eylül 2005 Çarşamba 25 YKr. (250.000 TL.)

Kira artışı hükümet gündeminde

Devlet Bakanı ve Başbakan Yardımcısı Abdüllatif Şener, son günlerde kira artışı nedeniyle gelen şikayetler geldiğini belirtti. Kiralarda görülen yüksek oranlı artışların enflasyona etkisi konusunda açıklama yapan Şener, enflasyon ile kira rakamları arasında bağ olduğunu söyledi. Haberi sayfa 7'de

İcra yoluyla boşaltılan Terme Kaplıcası, sahipsiz kalınca çevre sakinlerini rahatsız ediyor

Kaplıca sahipsiz kaldı

Harabeye dönen Terme Kaplıcası'nda yaşanan olaylar, çevre sakınlerini rahatsız ediyor. Gece yaşanan olaylar nedeniyle, kaplıca yakınlarından geçmeye korktuklarını söyleyen çevre sakinleri, kaplıcanın yeni bir serseri mekanı olduğunu belirterek, belediye tarafından önlem alınmasını istediler. Seyfettin ŞEKERSÖZ'ün haberi sayfa 3'de

Çevre sakinleri, gece Terme Kaplıca binasının içinden insan seslerinin geldiğini belirterek, sahip çıkılmasını istediler

Güne Bakış

Kadri GÜLER
kadri_guler@hotmail.com

Koç gibi yönetmek!

Siyasi yaşamları boyunca özelleştirmelere karşı çıkanlar, iktidar olunca ülkenin en stratejik kaynaklarını bile haraç mezat sattılar.

Devlete sürekli kazanç sağlayan ekonominin dinamosu olan TÜPRAŞ bile elden çıkarıldı.

Hukuki bir engele takılmazsa, TÜPRAŞ'ın yeni sahipleri Koç Grubu ve Shell olacak.

TÜPRAŞ'ın özelleştirilmesinden sonra Maliye Bakanı Kemal Unakıtan, basına yaptığı açıklamada, "TÜPRAŞ'ı devlet Koç grubundan daha iyi mi yönetecek." dedi.

Hoppala!

Devletin yöneten, ülkenin ekonomi çarkının başındaki bir şahsın, mantığına bakın.

Bunlar baştan beri devlete inanmıyor ve güvenmiyorlar.

Ülkenin tüm zenginlik kaynaklarını belli ailelerin tekeline bıraktılar.

İMF destekli iç ve dış sermaye, ulusal kaynakları ele geçiriyorlar.

İngiltere ve Fransa da bile birçok kurum kamunun elinde.

Onlar özelleştirmeye gitmezken, bizde kar getiren stratejik kurumlar elden çıkarılıyor.

Öte yandan özelleştirme sırasında dönen pazarlıklar, ulusal basında birer birer ortaya çıkıyor.

ANAP Genel Başkanı Erkan Mumcu, bir süre önce ayrıldığı AKP'nin özelleştirmeler sırasında uyguladığı politikanın gizli yönlerini açıkladı.

Cumhuriyet tarihimizin en kritik günlerini yaşıyoruz.

Bu filmin sonunu birlikte izleyeceğiz.

Zabıta, seyyar arabaları topladı

Hükümet binası çevresinde bulunan seyyar arabalar zabıta ekipleri tarafından toplandı. Dün sabah saatlerinde başlayan seyyar araba toplama operasyonunda, 3 seyyar araba Belediye Temizlik İşleri Garajına kaldırıldı. *2'de*

Buluşma

Gürhan ÇETİNKAYA

Bursaspor sen çok yaşa...

Bu Bursaspor pek yaman..
4'te 4 yaptı.
4 Maçta 12 puan.
Açık ara lider..
Hem içeride hem dışarıda hiç firesi yok.
Bursa Atatürk Stadı'nda Mardinspor'la yaptığı İlk maçını izledim.
Oyuncuların, yönetimin, teknik yönetimin ve de izleyicinin inancının sahaya çok net bir biçimde yansıdığını gördüm.
Ve kesin olarak şuna inandım:
"Bu yıl Bursaspor Şampiyon.."
Hiç bu konuda tevazu göstermeye gerek yok.
Çünkü görünen köy klavuz istemiyor.
Anlaşılan o ki Süper Lig'den 2 yıl uzak kalan Bursaspor dersini almış.
Sezona iyi hazırlanmış.
Başkan Kızıl'la Teknik Direktör Çetiner çok iyi bir ikili olmuşlar.
Ve takıma resmen doping etkisi yapmışlar.
Bu arada Okan'ın yokluğunu da unutmamak gerek.
Bazı insanlar vardır.Olmaması olmasından daha ıyıdır.
Okan da öyle..
Okan'ın geçmiş yıllarda Bursaspor'a katkıları olmuştur.
Ama daha çok da kendine faydası olmuştur.
Gol Kralı olmak iyi de ...
Takım yararını görmedikten sonra,gol kralı olmak neye yarar ki?
Her neyse konumuz Okan değil.
Şimdi ve yıl boyunca gündemimizde Bursaspor'un başarıları var.
İyi hazırlanmış,doğru transferler yapmış ve inanarak doğru hedefe kilitlenmiş Bursaspor'un başarıları yıl boyunca yerel gazetelein ve televizyonların yanı sıra ulusal gazeteleri ve televizyonları da meşgul edecek.
Tarihi başarılarla dolu Bursaspor'a da bu yakışır.
Hele seyirci de Raşit Çetiner'in deklerinden etkilenip de mavi flamayı hedeflerse değmeyin Bursa'nın ve Bursaspor'un keyfine..
İlginçtir maçlar da zaten adeta bir şölen havasında geçiyor.
İzleyen de, oynayan da, oynatan da son derece keyif alıyor.
Ve bir Bursasporlu'nun Kocaeli maçında taş yağmuruna rağmen dile getirdiği şu sözleri kulağımdan hiç silinmiyor.
"Bursaspor sen çok yaşa,
Canım feda olsun sana ...
Hiçbir şeye değişilmez,
Senin sevgin şu dünyada .."

TURAN TRAFİK
ADNAN TURAN
Her türlü araç devir
Yeni kayıt, Plaka , Ruhsat,
Fenni muayene
Sigorta işlemleri yapılır.
Adres: Güre İş Merkezi
Kat: 1 No: 66 - GEMLİK
Tel : (0.224) 514 62 02
GSM: (0.537) 933 25 26

Zabıta, seyyar arabaları topladı

Seyfettin ŞEKERSÖZ

Hükümet binası çevresinde bulunan seyyar arabalar zabıta ekipleri tarafından toplandı.
Gün boyu parmaklıklara bağlı olarak kalan seyyar arabalar akşam saatlerinde sahipleri tarafından çeşitli amaçlarla kullanılıyordu.
Dün sabah saatlerinde başlatılan seyyar araba operasyonuyla toplanan arabaların sahipleri ile zabıta ekipleri arasında sert tartışmalar yaşandı.
Hükümet binası önünde bu tür araçların bırakılmasına müsaade etmeyen zabıta ekipleri 3 seyyar aracı aldılar.
Hem kötü görüntü hem de tehlike arz ettikleri göz önüne alınarak, toplanan seyyar arabalar Belediye Temizlik İşleri garajına kaldırıldı.

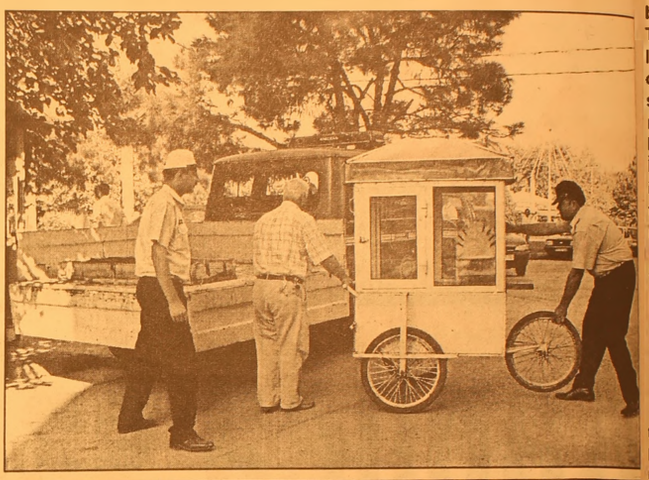

Zabıta ekipleri ile seyyar araba sahipleri arasında sert tartışmalar yaşandı.

Zabıta ekipleri 3 seyyar aracı aldılar.

İcra yoluyla boşaltılan Terme Kaplıcası, sahipsiz kalınca çevre sakinlerini rahatsız ediyor

Kaplıca sahipsiz kaldı

Seyfettin SEKERSÖZ

Atıl durumda bekletilen Terme Kaplıca ları'nın içler acısı durumu çevre sakinlerini rahatsız ediyor. Belediye tarafından İcra yoluyla işleticisi çıkarıldıktan sonra ilgilenilmeyen Kaplıca'nın her yanı yıkılarak, harabeye döndü. Kaplıca binasında gece yaşandığı öne sürülen olaylar ise çevre sakinleri tarafından tepki ile karşılanıyor. Çevrede yaşayanlar akşam saatlerinden sonra kaplıca yakınlarından geçmekten korktuklarını belirterek, Belediye'nin önlem almasını istiyorlar. Kaplıca binasının ön kısmına yapılan tüm engellere karşın bazı kişi ya da kişilerin arka kısımda bulunan pencerele rin demirlerini keserek, giriş açmalarına kızan çevre halkı, "Buranın sahibi yok mu?" diyerek tepkilerini dile getiriyorlar. Bina içinde kendilerine yatmak için yatak yapan kişilerin burayı çeşitli amaçlarla kullandıkları gözlenirken, geceleri ise bina içinden insan sesleri geldiğini söylüyorlar.

Terme Kaplıcasının çevresinde oturanlar, Kaplıcaya kaçak olarak girip çıkanlardan rahatsız olduklarını belirterek, tesislere sahip çıkılmasını istiyorlar.

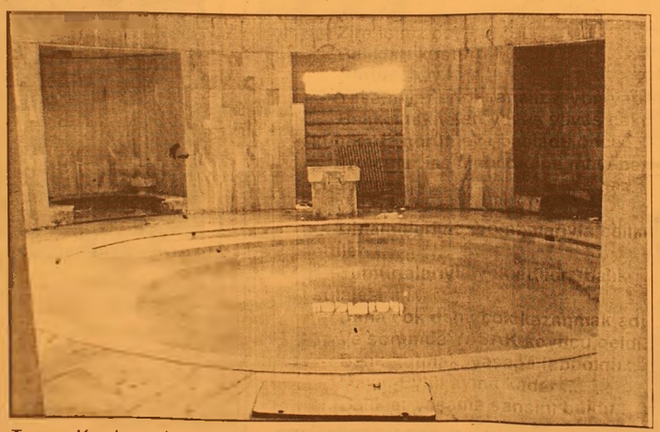

Terme Kaplıcası'nın yeni bir serseri mekanı olduğu söylenen vatandaşlar *"Güzelim tesis serseri mekanı oldu. Kadınlarımız buradan geçemiyorlar. Her akşam buraya giren kimliği bilinmeyen kişileri görmekten rahatsız oluyoruz. Kaplıca kullanılmayacaksa neden yıkılmıyor"* diyorlar.

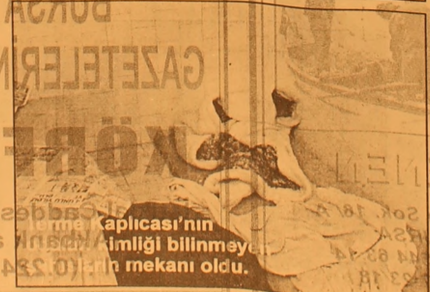

Kaplıcası'nın
kimliği bilinmeyen
n mekanı oldu.

Vicdanca

Vicdan KAYIR TOPAKTAŞ

RASGELE

Eylül....
Telaş ayıdır ...
Okullar açılır...
Ögrenciler ders başında...
Odun, kömür derdi...
Mevsimlerin en narinidir, bence...
Güneşin, bulutun, yağmurun, rüzgarın, lodosun buluştuğu ay ...
Böceklerin, kuşların, karıncaların terk zamanıdır ...
Göçmen kuşları telaşlıdır...
Hüzün verse de, kıştan çalınan serinliği,
Ya da yazdan çalınan sıcağı, taşır.
Tum işlerin rastgele zamanıdır...
Balık mevsimidir bir de...
Hamsi zamanı...
Kıpır kıpır agalarda ....
Palamudun hassını bulursun, öyle dondurulmuşunu değil....
Bereket zamanı....
Rasgele ustalar....
Rasgele...
(...)
Zira işiniz çok zor...
Balıkları küstürdük...
Öldürdük...
Yaşam yerlerini kanalizasyon yaptık!...
Balıkçı tekneleri yavaş yavaş çakıllarda, kumlarda çürümeye başladı, önce...
Trolcular ise alabildiğine mavi berekette çoğaldı...
Yetmedi...
Dinamitleriyle, bombalarıyla balıkları yok ettiler ...
Yumurtalarıyla yok ettiler, balık sülalesini....
Daha çok daha çok kazanmak adına...
Ve sonunda YASAK koyucu geldi...
Balık tutmak, yasaga tabi oldu...
Mayıs-Eylül ayına kadar ...
Balıklar yaşama şansını buldu..
Maviyergökte yasak, balık avlanmak!...
YASAK...
Balıklar yergökte yok oluyordu,
Gökdeki kuşlar gibi...
Olmadı...
Yetmedi...
Kurdular, denizin etegine fabrikalarını...
Kustu, sanayi pisliğini...
Denizler, göller, nehirler....
Maviyergök kirlendi...
Yasalar da yetmedi...
Açıldı mevsim balığın...
Gemlik'imin balıkçıları boş dönmüşler, ilk avlarından..
Dualar okunmuş ilk kez...
Rastgele diyerek...
Agları boş dönmüş balıkçılar....
Balıkçı mazot parasını bile çıkarmadan döndü, evine.
Tezgahlarda kaldı, tek tük balıklar ...
Balıkçılık sabır işidir...
Rastgele ustalar...
Rastgele...

ABONE OLDUNUZ MU?
Körfez GÜNLÜK SİYASİ GAZETE
ABONE OLUN
OKUYUN OKUTUN

Festival sahnesi yükseltiliyor

Seyfettin ŞEKERSÖZ

Iskele Meydanı'nda doldurularak kazanılan Festival alanı düzenleme çalışmaları sürüyor. Geçtiğimiz yıl festival günlerine beton çalışmaları yapılarak vetiştirilen alanda şimdilerde renkli taşlarla güzelleştirme çalışmaları devam ediyor.

Alanda başlatılan çalışmaların yakında bitmesi beklenirken sahne yükseltme çalışmaları da başlatıldı.

11 Eylül kutlamaları içinde yer alan festival günlerinde sahneye çıkan sanatçıları izlemekte zorluk çeken vatandaşların tepkileri üzerine sahne daha yukarı kaldırılacak. Sahnenin yükseltilmesi ile alandan daha rahat izlenme olanağı yaratılırken sahnenin arka kısmına sanatçı bekleme salonu yapılacağı öğrenildi.

60 tonluk kantar için çalışmalar başladı

Seyfettin ŞEKERSÖZ

Marmarabirlik Kooperatifi önüne yapılacak olan 60 tonluk kantar için çalışmalar başladı. Kooperatife zeytin getiren üreticiler beton parke yanında bulunan tek kantara girmek durumunda kalıyorlardı. Geçtiğimiz günlerde Marmarabirlik Genel Merkezi tarafından ihaleye çıkarılan kantar yapımı için hafriyat çalışması başlatıldı. İhaleyi alan firmanın kantarın yapımını tamamladığı bildirilirken alt yapı çalışmasının ardından montaj çalışmasına geçeceği öğrenildi. Marmarabirlik depolarının yan kısmına yapılacak olan kantarın 15 gün içinde bitirilerek hizmete gireceği bildirildi.

ŞENEN Balık ve Av Malzemeleri Ticareti

Balık tutma zevkini bizimle yaşayın..

- Her çeşit balık ağları
- Sakana Misina Ağları
- İp Ağ
- Fanya
- Mantar, kurşun
- İp Çeşitleri
- Sandal Malzemeleri
- Kürek
- Çapa
- Macun
- Galvenizli çivi
- TMC sintine pompası
- ve diğer malzemeler ile hizmetinizdeyiz.

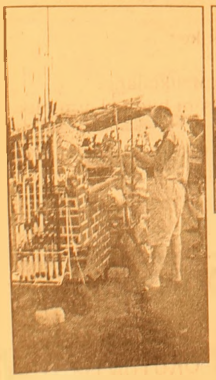

Erkan ŞENEN

Ömerbey Mah. Üstün Sok. 16/ A
MUDANYA / BURSA
Tel & Fax : (0.224) 544 63 14
GSM : (0.532) 297 23 18

BURSA HAKİMİYET VE KENT GAZETELERİNE İLAN ve REKLAM ALINIR

KÖRFEZ REKLAM

İstiklal Caddesi Bora Sokak No : 3/B GEMLİK
(Akbank aralığı Stüdyo Prestij yanı
Tel : (0.224) 513 96 83 Fax : 513 35 95

Özürlü çocuklar tatilden döndü

Seyfettin SEKERSÖZ

Burhaniye Belediye Başkanı Fikret Akova'nın davetlisi olarak Ören Tatil köyüne giden Özürlü çocuklar tatilden mutlu döndüler. Minibüsçüler Kooperatifi'nin tahsis ettiği Özel Halk Otobüsüyle Ören'e giden özürlü çocuklar önceki akşam Burhaniye Belediyesinin tahsis ettiği otobüsle ilçeye döndüler. Özürlü çocuklar ile aileleri ve Özürlüler Kurs Merkezi personelinin de bulunduğu yaklaşık 40 kişiden oluşan kafile 6 gün boyunca Burhaniye Belediyesi'nin misafiri olarak tatil yapma olanağı buldular. Havalarında iyi gitmesi sonucu denize girerek bol bol eğlenen kafile kaldıkları 6 gün boyunca çeşitli yerleri ziyaret ederek geziler yaptılar. Dönüşlerinde Burhaniye Belediyesi'nin tahsis ettiği otobüsle Gemlik'e dönen özürlü çocuklar ile aileleri mutlu bir tatil geçirdiler.

Parasız otoparkta yer yok

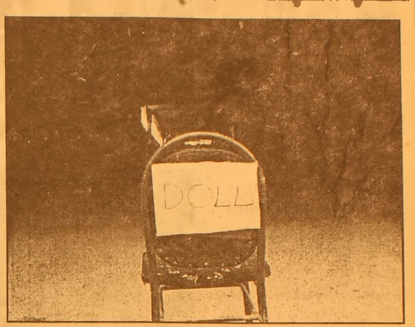

Seyfettin SEKERSÖZ

Belediye katlı Otoparkında boş yer olmayınca vatandaş arabasını koyacak yer bulamıyor. Otoparkın ücretsiz olması nedeniyle araçlarını aylardır almadan bıraktığı otoparkta bu nedenle yer bulmak imkansız oluyor. Yeni çarşının yıkılmasıyla katlı otopark altındaki pasaja taşınan esnaf araçlarına yer bulamamaktan dertli. Otoparka araçlarını yer olmadığı için bırakamayan vatandaşlar ara sokaklara bıraktıkları araçlarına trafik tarafından ceza kesilince daha da tepki gösteriyorlar. Çevrede bulunan kişilerin araçlarını aylarca otoparkta bırakarak ücretsiz kullandıkları için tepki gösteren çarşı esnafı otoparkın vakit geçirmeden ücretli duruma geçirilmesinin faydalı olacağını ileri sürüyorlar.

KSK MÜHENDİSLİK LTD. ŞTİ.
Sebahattin DOKSANBİR

Buderus
ISISAN
AKILLI ISITMA SİSTEMLERİ
YETKİLİ BAYİİ

DOĞALGAZ
KOMBİ
KAZAN
KALORİFER TESİSATI
KLİMA
HAVALANDIRMA
SIHHİ TESİSAT TAAHHÜT

DOĞALGAZ
BİZİM İŞİMİZ

Merkez: Gazcılar Cad. No:27 BURSA
Tel: (0.224) 220 61 53 Fax: 225 30 74
Şb: İstiklal Cad. Baytaş Körfez Sitesi
Blok 2 No:42 GEMLİK
Tel: (0.224) 514 85 57 Fax: 514 85 58

Benzinde indirim

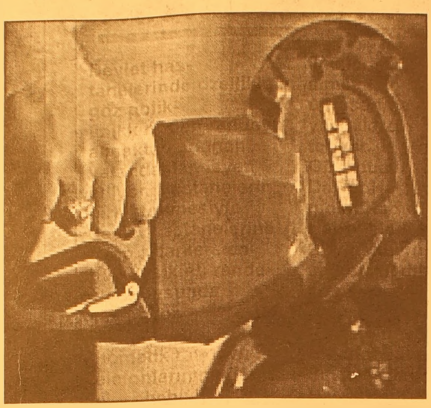

Benzinlerin rafineri çıkış fiyatında, yarından geçerli olmak üzere indirim yapıldı. İndirimin pompa fiyatlarına, yüzde 4.3-4.4 civarında yansıması bekleniyor.
Süper benzinin çıplak metreküp rafineri çıkış fiyatı, yüzde 12.6 oranında ucuzlayarak 723.14 YTL'den 632.30 YTL'ye geriledi.
Süper benzinin, dağıtım şirketlerini ilgilendiren "vergili" rafineri çıkış fiyatı ise yüzde 4.3'lük indirimle metreküpte 2 bin 479.35 YTL'den 2 bin 372.15 YTL'ye düştü.
Kurşunsuz benzinin çıplak rafineri çıkış fiyatı da yüzde 12.6 ucuzlamayla metreküpte 733.52 YTL'den 640.83 YTL'ye geriledi.
Kurşunsuz benzinde indirim, "vergili" rafineri çıkışında ise yüzde 4.4 hesaplandı. Buna göre, metreküp fiyatı 2 bin 475.07 YTL'den 2 bin 365.70 YTL'ye indi.
Tüpraş'ın yaptığı indirimin ardından, dağıtım şirketlerinin pompa fiyatlarını belirleyip açıklamaları bekleniyor.

Şevket Yılmaz Devlet Hastanesi'nde randevu çilesi

Devlet hastanelerinde özellikle göz polikliniklerinden randevu almakta zorlanan vatandaşlar, isyan ediyor. Hastanelerin birleştirilmesiyle devlet hastanelerine talep artarken, en büyük sıkıntı randevu konusunda yaşanıyor.
Hastanelerin otomatik randevu telefonlarının yoğunluk sebebiyle düşürülememesi yüzünden, hastaneye uğrayarak muayene için gün almak isteyen hastalar, randevu kaydı için saatlerce kuyrukta bekliyor. Bilhassa göz polikliniklerinden randevu almak için haftalarca uğraşan hastalar, yetkililere tepki gösteriyor.
Göz muayenesi için Devlet Hastanesi'ne giden Radyo Türk Haber Müdürü İsmail Erkan, kuyrukta 3 saat bekledikten sonra kendisine bir hafta sonraya gün verildiğini söyledi.
Erkan, "Daha sonra Şevket Yılmaz Devlet Hastanesi'ne gittim. Burada da tüm randevularının dolu olduğunu söylediler. Telefonla randevu alabilmek için 3 gün uğraşmama rağmen bir türlü düşüremedim. Benim gibi binlerce insan mağdur.

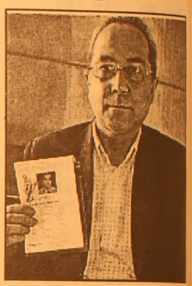

Göz poliklinikleri talebe cevap vermekte zorlanıyorsa, doktor sayısı artırılarak buna çare bulunabilir. Birçok insan devlet hastanelerinden sıra alamadığı için özel hastanelere gitmek mecburiyetinde kalıyor" diye konuştu.

RAMAZAN YAKLAŞIYOR
İMSAKİYE ÇEŞİTLERİMİZİ
GÖRMEDEN
KARAR VERMEYİN
BİR GÜNDE TESLİM EDİLİR
32 YILLIK TECRÜBEMİZLE HİZMETİNİZDEYİZ
Körfez Ofset
MATBAACILIK-YAYINCILIK-REKLAMCILIK
İstiklal Cad. Bora Sok. Akbank Aralığı No : 3/B GEMLİK
Tel : (0.224) 513 96 83 Fax : (0.224) 513 35 95

Kira artışı hükümet gündemde

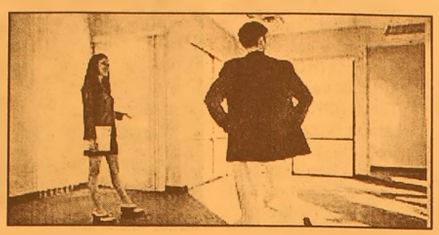

Devlet Bakanı ve Başbakan Yardımcısı Abdüllatif Şener, kira artışları konusunda son dönemde şikayetler geldiğini belirterek, "konuyu değerlendiriyoruz" dedi.
Kiralarda görülen yüksek oranlı artışların enflasyona etkisi konusunda Şener, enflasyon ile kira rakamları arasında bağ olduğunu hatırlattı.
Enflasyon rakamlarına yansıyan kira rakamlarını iki şekilde değerlendirmek gerektiğini vurgulayan Şener, bunlardan ilkinin oturulan evin değiştirilmesi durumunda ortaya çıkan artışlar, ikincisinin ise oturulan evdeki yıllık kira artışları olduğunu kaydetti.
DİE'nin kira artışı rakamlarının her ikisini de kapsadığını söyleyen Şener, bir evin kaç liraya kiraya verileceği konusunda devlet müdahalesinin, serbest piyasa kurallarına uygun olmadığını vurguladı. Ancak yıllık kira artışlarına ilişkin Türkiye'de ve dünyada zaman zaman düzenlemeler yapıldığını anımsatan Şener, "Kira artışları konusunda son dönemde şikayetler geliyor. Konuyu değerlendiriyoruz" diye konuştu.
Bakan Şener, konut arzını artıracak olan uzun vadeli, uygun koşulu konut finansman (mortgage) sisteminin devreye girişinin, kira fiyatlarının düşmesinde çok faydalı olacağını da söyledi.

Elektrik faturasını düşürmenin yolları

Aydınlatma ve elektrikli ev aletlerini kullanırken dikkat edilecek bir kaç ayrıntı ile elektrik faturanız daha az gelebilir. İşte elektrik tasarrufunun püf noktaları..
Elektrik İşleri Etüt İdaresi Genel Müdürlüğü Ulusal Enerji Tasarrufu Merkezi'nce konutlarda elektrik enerjisinin verimli kullanılması konusunda hazırlanan broşüre göre, sadece aydınlatmada dikkat edilecek birkaç küçük ayrıntı bile önemli oranlarda elektrik tasarrufu yapılabiliyor.
-Bir akkor lamba, kompakt fluoresan lamba ile değiştirildiğinde yüzde 80 kadar aydınlatma maliyeti azalır.
-Odadan ayrılırken lambalar kapatılmalıdır. Aile bireyleri odadan ayrılırken lambaları kapatmalarını hatırlatacak notlar konması faydalı olacaktır.
-Gün ışığından mümkün olduğunca faydalanılmalıdır. Odalar doğal aydınlık avantajını daha iyi kullanacak şekilde düzenlenmelidir.
-Dış kapı ışıldakları halojen lambalarla değiştirilebilir. 50-90 watt'lık bir halojen lamba, iki kat fazla watt'lı standart bir reflektör lamba yerine takılırsa yine aynı aydınlatma elde edilir.
-Lambaların ve armatürlerin periyodik olarak bakımları yapılmalıdır. İyi yapılmayan bakım sonucunda lamba üzerinde biriken tozlar faydalı ışık miktarını azaltır.
-Duvarlar ve tavanlar açık renkli boya ile boyanmalı, dekorasyon eşyaları mümkün olduğunca açık renkli seçilmelidir.
-Lamba ışık çıktısı verimli olarak kullanılmalıdır.
-Daha fazla ışığa ihtiyaç duyulan bölümlerde çok sayıda düşük güçlü lamba yerine daha yüksek güçlü tek bir lamba kullanmak daha verimli bir aydınlatma sağlar.
-Dekoratif lambalar ışığı sizin istemediğiniz yönlere gönderir. Açık renk, şeffaf gölgelikli abajurlar ışığı daha iyi geçirirler.
-Zamanlayıcılar, fotoseller, ya da yaklaşım sensörleri vasıtasıyla aydınlatmanın kontrol edilmesi de enerji tasarrufu sağlar.

Yaş düzeltip emekli olanlar dikkat

Çalışanlar, ilk günden emeklilik hesapı yapmaya başlarlar. sosyal güvenlik uzmanı Resul Kurt, emeklilikle ilgili her konuda akla gelebilecek soruların cevabını yazdı.
Bu yazı dizisinde, emeklilik hayatıyla ilgili bir çok konuya açıklık getireceğiz. Yazımızın bugünkü ilk bölümünde ise, Neden herkesin sosyal güvencesi olmalı: Doğrudan sigortalının kendisinin veya bakmakla yükümlü olduğu kişilerin hastalanmaları halinde gerekli sağlık ve tedavi yardımları yapılmakta, sigortalıların çalışamamasından kaynaklanan gelir kayıpları geçici iş göremezlik ödeneği ile telafi edilmekte, sigortalıların kendilerine yaşlılık aylığı veya çalışamayacak durumda olmaları halinde maluliyet aylığı bağlanmakta, vefat etmesi halinde de eş ve çocukları ile bazı durumlarda anne ve babalarına ölüm aylığı bağlanmaktadır. Bu nedenle, ister bağımlı, ister bağımsız çalışsın, herkesin sosyal güvenlik sistemi kapsamında olmasının çok büyük yararları bulunmaktadır. Ülkemizde hangi sosyal güvenlik kurumları bulunmaktadır: Farklı tarihlerde, değişik çalışma statüsünde bulunan işçiler, memurlar ve bağımsız çalışanlar için ayrı sosyal sigorta kurumları oluşturulmuştur. 1983'te tarım kesiminin sosyal güvenlik kapsamına alınmasıyla uygulama değişmiş, 2925 sayılı Tarım İşçileri Sosyal Sigortalar Kanunu ve 2926 Sayılı Tarımda Kendi Adına ve Hesabına Çalışanlar Sosyal Sigortalar Kanunları için ayrı sosyal sigorta müessesesi kurulması yerine SSK ve Bağ-Kur tarafından yürütülmesi gündeme getirilmiştir. HERKESE

TEK AYLIK
Ülkemizde hem primli sosyal güvenlik sistemi, hem de sosyal yardım ve sosyal hizmetleri içeren primsiz sosyal güvenlik sistemi birlikte uygulanmaktadır. Primli sosyal güvenlik kuruluşları Çalışma ve Sosyal Güvenlik Bakanlığı'na bağlı Sosyal Sigortalar Kurumu (SSK) ile, Esnaf ve Sanatkarlar ve Diğer Bağımsız Çalışanlar Sosyal Sigortalar Kurumu (Bağ-Kur), Maliye Bakanlığı'na bağlı Türkiye Cumhuriyeti Emekli Sandığı olup, bu kurumlar dışında, 506 sayılı Sosyal Sigortalar Kanunu'nun 20. maddesine istinaden odalar, borsalar, banka ve sigorta şirketlerinde çalışanların sosyal güvenliğini sağlamak için kurulan özel sosyal güvenlik sandıkları da bulunmaktadır. Ayrıca, T.C. Emekli Sandığı da 65 yaşını doldurmuş muhtaç ve kimsesiz Türk vatandaşlarına aylık bağlanmasına dair 1976'da çıkarılan 2022 sayılı Kanun ile, İstiklal madalyası verilmiş bulunanlara vatani hizmet tertibinden aylık bağlanmasına dair 1968'da çıkarılan 1005 Sayılı Kanunlara göre ilgili kimselere aylık ödemektedir. Bir sigortalının ancak bir tek sosyal güvenlik kurumu kapsamında sigortalılığı mümkün bulunmaktadır. Aynı anda, birden fazla sosyal güvenlik kurumuna sosyal sigorta primi ödenemeyeceği gibi, birden fazla sosyal güvenlik kurumundan yaşlılık aylığı da alınamayacaktır. Değişik sosyal güvenlik kuruluşlarına tabi olarak geçen hizmetler nasıl birleştirilmektedir: Sigortalılar farklı sosyal güvenlik kuruluşlarına tabi olarak çalışabilirler. Örneğin; bir sigortalı çalışma hayatı boyunca, hem memur, hem işçi, hem şirket ortağı ve hem de banka sandığına bağlı olarak çalışmış olabilir. Bu durumda SSK, Bağ-Kur ve Emekli Sandığına ödediği Malullük, Yaşlılık ve Ölüm Sigortaları primlerinin birleştirilerek değerlendirilmesi gerekmektedir. Bu amaçla, 2829 sayılı Sosyal Güvenlik Kurumlarına Tabi Olarak Geçen Hizmetlerin Birleştirilmesi Hakkında Kanun çıkarılmıştır. 2829 sayılı Kanunla;
1. T.C. Emekli Sandığı'na,
2. Sosyal Sigortalar Kurumu'na,
3. Esnaf ve Sanatkarlar ve Diğer Bağımsız Çalışanlar Sosyal Sigortalar Kurumu'na,
4. 506 sayılı Sosyal Sigortalar Kanunu'nun geçici 20. maddesine göre kurulan emekli sandıklarına tabi çeşitli hizmet süreleri bulunanların emeklilik, malullük, yaşlılık ve ölümleri halinde kendilerine ve hak sahiplerine sağlanacak haklar düzenleme altına alınmıştır. Bağ-Kur kanununa göre, isteğe bağlı sigortalıların geriye doğru yaptıkları 10 yıllık borçlanma süreleri de sadece Bağ-Kur'dan aylık bağlanması durumunda dikkate alınmakta, diğer kurumlarda geçen hizmet süreleri ile birleştirilmemektedir.

Meteorolojiden yağış uyarısı

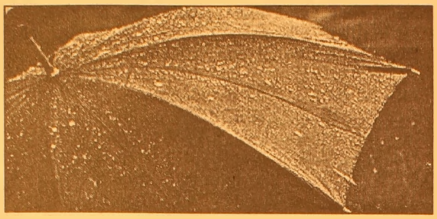

Türkiye'nin büyük bölümünün haftasonuna doğru yağışlı havanın etkisi altına gireceği bildirildi.
Devlet Meteoroloji İşleri Genel Müdürlüğü'nden yapılan yazılı açıklamaya göre, Marmara, Batı Karadeniz ve Kuzey Ege kıyılarında görülecek sağanak ve gök gürültülü sağanak yağışlar, (Çarşamba günü) Marmara ve Ege kıyılarında devam edecek.Perşembe günü Marmara ile Ege kıyıları, Cuma günü Marmara, Karadeniz, İç Anadolu'nun kuzeyi, İç Ege, Batı Akdeniz ile Doğu Akdeniz kıyıları sağanak ve gök gürültülü sağanak yağışlı geçecek.
Yağışların yarın Marmara ile Kuzey Ege kıyılarında, Perşembe günü Marmara'nın kuzey ve doğusu ile Batı Karadeniz kıyılarında etkili olmasının beklendiği belirtilen açıklamada, yağışlı havanın hafta sonunda yurdun büyük bir bölümünde etkisini sürdüreceği kaydedildi.
Açıklamaya göre, mevsim normalleri civarında ve yer yer üzerinde seyreden hava sıcaklıkları, yağışla birlikte Perşembe günü batı bölgelerimizde 2 ila 4 derece, Cuma gününden itibaren kuzey ve iç bölgelerimizde 5 ila 7 derece azalacak.
İstanbul başta olmak üzere; Yarın akşam saatlerinde ve Perşembe günü Marmara, Kuzey Ege ve Batı Karadeniz'de beklenen etkili sağanak ve gök gürültülü sağanak yağışların oluşturacağı olumsuz şartlara karşı (yıldırım, sel, taşkın, su baskını v.b) ilgililerin ve vatandaşların tedbirli olmaları gerekiyor.

4.5 milyon yeşil kart iptal edildi

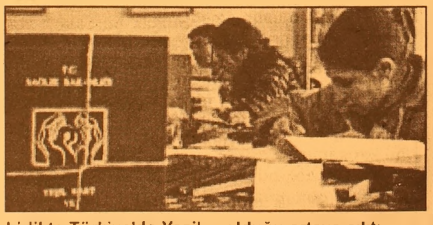

Ödeme gücü olmayan vatandaşların tedavi giderlerinin karşılanması amacıyla verilen 4 milyon 453 bin 367 yeşil kart, usülsüz veya mükerrer alındığı gerekçesiyle iptal edildi.
Buna göre, Sağlık Bakanlığı yeni sisteme geçmeden önce 12.5 milyon olan Yeşil Kart'lı sayısı, 8 milyon 656 bin 729'a düştü.
Bu arada ihtiyacı olduğu belirlenen 1 milyon 796 bin 638 kişiye daha yeni Yeşil Kart verilmesi kararlaştırdı. Son verilenlerle birlikte Türkiye'de Yeşil Kartlı sayısı, 9 milyon 843 bin 271'e yükseldi.
İllerdeki yeşil kartlı sayısı ile nüfus oranlarına bakıldığında, Doğu ve Güneydoğu Anadolu illerinde nüfusun yarıya yakınının Yeşil Kartlı olduğu ortaya çıktı.
Buna göre, en fazla Yeşil Kart'lı vatandaş, Bingöl'de (yüzde 56) yaşıyor. Bingöl'ü Hakkari (yüzde 48), Siirt (yüzde 46.4), Batman (yüzde 45.7), Van (yüzde 45.4), Ağrı (yüzde 44.5) izliyor.

Yeni eleman alanlara sıfır faiz

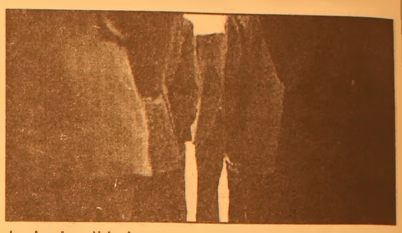

Küçük ve Orta Ölçekli Sanayi Geliştirme ve Destekleme İdaresi Başkanlığı (KOSGEB), Vakıfbank ve Türkiye İş Kurumu (İŞKUR) arasında imzalanan protokolle, yeni istihdam yaratacak işletmelere 3 yıl içinde 400 milyon YTL'lik kredi kullandırılacak.
Vakıfbank aracılığı ile kullandırılacak kredi, 12 ay vadeli ve sıfır faizle temin edilecek.
KOSGEB kayıtlarında yer alan veya KOSGEB tarafından uygun görülen, iş yerinde 1 - 150 işçi istihdam eden imalatçı KOBİ'ler, yeni istihdam edecekleri eleman için bu krediden yararlanabilecek.
KOBİ'ler İŞKUR kanalıyla işe alacakları ve SSK bildirgelerini verecekleri yeni elemanlar için '0' faizli işletme kredisi şeklinde bu krediyi alabilecek. Protokole göre, bir KOBİ'ye en çok toplam 100 bin YTL'ye kadar kredi kullandırılacak. Krediler 12 ay vadeli ve 3 ayda bir olmak üzere 4 eşit taksit ödemeli olarak kullandırılacak.
KOSGEB tarafından faiz maliyeti bankada tutulan fondan sağlanacak olan kredi ile firmalar sıfır faizli olarak kredi kullanacak. İşletmeler sadece kredi tutarının yüzde 2'si oranında banka komisyonu ödeyecek.
KOSGEB, Vakıfbank ve İŞKUR arasında yürütülecek projenin imza töreni de bugün Vakıfbank Genel Müdürlüğü'nde gerçekleştirildi. Törene, Vakıfbank Yönetim Kurulu Başkanı ve Vakıflar Genel Müdürü Yusuf Beyazıt, Vakıfbank Genel Müdürü Bilal Karaman, KOSGEB Başkanı Erkan Gürkan katıldı.
Vakıfbank Genel Müdürü Bilal Karaman, törende yaptığı konuşmada, 2005 yılının ilk altı ayında toplam kredilerinin 6.7 milyar dolara ulaştığını belirtti. Bu kredilerin büyük bölümünün küçük ve orta boy işletmelere kullandırıldığını da ifade eden Karaman, KOSGEB ile de halihazırda iki proje yürütmekte olduklarını bildirdi.

AKÖZ İNŞAAT MALZEMELERİ
Hulusi ATEŞ

- Marshall, Akçalı inşaat boyaları
- Sıhhı Tesisat Malzemeleri
- Kat Kaloriferi
- Doğalgaz Sobası
- Kalorifer Petek ve Malzemeleri
- Baymak Kombi ve E.C.A
- Banyo Dolabı

DOĞALGAZ DÖŞEME, MÜHENDİSLİK HİZMETLERİ
ONARIM İŞLERİ - BOYA BADANA İŞLERİ
İTİNA İLE YAPILIR
Irmak Sok. Yeni Pazar Cad. No:58 GEMLİK
Tel: (0.224) 513 68 30

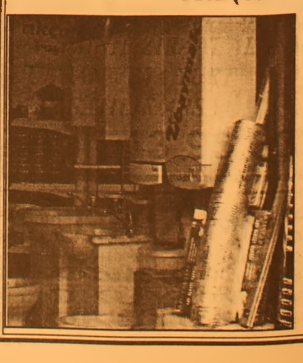

SATILIK
UMURBEY SINIRLARI İÇİNDE 450 M ASFALTA CEPHE 12 DÖNÜM 2. SINIF ZİRAAT ALANI ÇİFTLİK, DÜKKAN VEYA YURT YAPILABİLİR SATILIK ARSA
Tel : (0.224) 513 96 83

ABONE OLDUNUZ MU?
Körfez Günlük Siyasi Gazete
ABONE OLUN
OKUYUN
OKUTUN

Rumlar deklarasyonu veto etti

AB üyesi ülkeler Türkiye ile müzakereleri başlatma konusunda anlaştılar" haberinden hemen sonra Rum yönetiminden gelen bir haber kafaları karıştırdı.
Kıbrıs Rum yönetimi, AB'nin Türkiye'ye karşı yayımlamaya hazırladığı deklarsyonu bloke etti. Bu haberin gelmesinden önce, Kıbrıs Rum Yönetimi lideri Tasos Papadopulos, AB'nin bütün üyelerinin 3 ekimde Türkiye ile üyelik müzakerelerine başlanmasını kabul ettiğini söylemişti.

Papadopulos gazetecilere yaptığı açıklamada, "AB içinde katılım müzakerelerinin 3 ekimde başlamaması gerektiğini söyleyen bir ülke yok" diye konuşmuştu.
AB Daimi Temsilciler Komitesi'nde (COREPER), Türkiye'nin Kıbrıs konusundaki deklarasyonuna karşı yayımlanacak AB deklarasyonu taslak metni konusunda dün uzlaşmaya varılmıştı. Karşı deklarasyonda, Türkiye'ye müzakere sürecinde Kıbrıs Rum kesimini tanıma çağrısı yapılıyor.

Deklarasyonda ayrıca Gümrük Birliği'nin eksik uygulanmasının müzakerelerin genelini etkileyeceği mesajı veriliyordu.
Avrupa Birliği, Türk liman ve havaalanlarının Güney Kıbrıs Rum kesimi gemi ve uçaklarına açılması çağrısını yapıyor ve bu konunun 2006'da gözden geçirileceğini belirtiyordu.
Karşı deklarasyonda, Türkiye'den, tüm AB üyesi ülkeler ile arasındaki ilişkileri en kısa sürede ve hukuki olarak normalleştirmesi beklentisine yer veriliyordu.

İngiliz askerler zorla serbet bırakıldı

Irak polisi tarafından tutuklanan 2 İngiliz askerinin düzenlenen operasyonla serbest bırakıldıkları bildirildi.
Irak Savunma Bakanlığı'ndan alınan bilgiye göre, dün Irak polisince gözaltına alınan 2 İngiliz askeri, tutuklu bulundukları polis binasına İngiliz ordusu tarafından düzenlenen operasyonla kurtarıldı.
Çok sayıda İngiliz askerinin katıldığı operasyonda polis karakolunun giriş kısmı askeri araçlarla yıkıldı. İçeri giren İngiliz askerleri 2 arkadaşlarını kurtardı.
Aynı operasyonda 150 tutuklunun da serbest bırakıldığı belirtildi.
Baskınla serbest kalan 2 İngiliz askerinin istihbarat toplama ünitesinde görevli oldukları açıklandı.
Önceki sabah saatlerinde meydana gelen olayda, Arap giysileri giyen

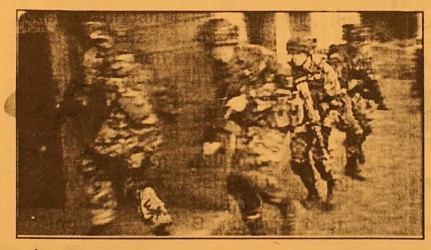

2 İngiliz askeri, Basra'daki polis karakoluna ateş açmış, bunun üzerine göz altına alınmışlardı. Irak polisi sorguladıkları askerleri serbest bırakmayı reddedince İngiliz ordusu, polis karakoluna tanklar eşliğinde geniş çaplı bir operasyon düzenleyerek askerlerini kurtardı.

PKK'ın kontrol noktası ortaya çıktı

Türkmeneli televizyonu, IKYB denetimindeki Kuzey Irak'ta kurulan PKK kontrol noktasını görüntüledi.
PKK üyeleri burada araçları durdurarak kimlik kontrolü yapıyor.
Irak hükümeti ve ABD 'terörist örgüt' ilan etti, ancak PKK Kuzey Irak'taki faaliyetlerini aynı şekilde sürdürüyor.
Süleymaniye'ye bağlı Sengeser kasabası yakınlarındaki Kortek bölgesinde kontrol noktaları kuran PKK üyeleri, araçları durdurarak kimlik kontrolü yapıyor.
'Kürdistan Demokratik Çözüm Partisi' tabelasının asılı olduğu kampta Abdullah Öcalan resimleri dikkat çekiyor.
Örgütün kampında giriş yapan tüm araçların kayıtları tutuluyor. PKK araç içindekilerin kimlik belgelerini kontrol ediyor.
Araçlar IKYB denetimindeki kasabada Irak Devlet Başkanı Celal Talabani'ye bağlı peşmergeler tarafından denetlendikten sonra Kortek bölgesine girebiliyor.
Burada da terörist PKK mensupları tarafından kontrol ediliyorlar.
Terör örgütü PKK, daha önce de Kuzey Irak'ın Kerkük kentinde ana caddelerde imza toplamış, Musul ve Bağdat gibi büyük şehirlerde büro açmıştı.Türkmeneli televizyonu Irak Kürdistan Yurtseverler Birliği denetimindeki bölgede kurulan bir PKK kontrol noktasını görüntüledi.

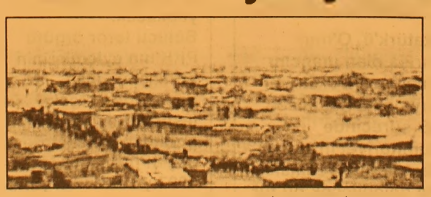

Şiddetli fırtına 25 bin kişiyi evsiz bıraktı

Hindistan'ın güneyindeki şiddetli fırtınada ilk belirlemelere göre 8 kişi öldü, 25 bin kişi evsiz kaldı. Andra Pradeş eyaletinin kıyı kesimlerinde etkili olan fırtına ve sağanağın yol açtığı sellerde, ağaçlar ve elektrik direkleri devrildi.
Pisti su kaplaması yüzünden kıyı şehri Visakhapatnam'daki havalimanının kapatıldığı bildirildi.
Kurbanların 6'sının elektrik çarpması sonucu öldüğü belirtilirken, onlarca balıkçının kaybolduğu bildirildi.
Yetkililer, şiddetli fırtınanın etkisini kaybetmesine karşın bölgede yağışların devam etmesini beklediklerini söylediler.

BAY MUSTAFA ÖZALP
EMLAK'TAN
Her Çeşit Emlak
Alım,Satım ve Kiralama
Hizmetleri
Daire, Zeytinlik, Villa
Dükkan, Arsa, Arazi
TAPU TAKİP İŞLERİ YAPILIR
ACİL SATILIK VE KİRALIKLARINIZ
İÇİN BİZİ ARAYINIZ
I. Kordon'da Asansörlü,
Kaloriferli. LÜKS EŞYALI
120m2 Asansör ve Kaloriferli,
I. Kordonda Satılık Daire
3 Ayrı Daireli Müstakil Ev (Bahçe İçinde)
Yeni Devlet Hastanesi Altı
Eski Pazar Cad. 100 m2 Dükkan
Bağ-Kur Sanayi Sitesinde 185 m2 çekme katlı,içindeki yeni atari makineleriyle satılık dükkan. Önünde 115 m2 Bahçeli
K.Kumla'da Ayazma Mevkii 6 Dönüm Zeytinlik
Trafik, Kasko Dask, Sağlık ve
Her Türlü Sigorta İşlemleri Yapılır.
ŞEKER SİGORTA
Macide ÖZALP
Tel:513 24 74 Fax: 514 10 21
GEMLİK / BURSA

Sezer'den YÖK üyeliğine atama

Cumhurbaşkanı Ahmet Necdet Sezer, YÖK üyeliğine ODTÜ öğretim üyesi Prof. Dr. Fikret Şenses'i atadı. YÖK üyeliği, Prof. Dr. Mehmet Savaş Küçükyavuz'un istifası nedeniyle boşalmıştı.

YÖK üyeliği, Prof. Dr. Mehmet Savaş Küçükyavuz'un istifası nedeniyle boşalmıştı.

Prof. Dr. Şenses kimdir?

Küçükyavuz'un ardından YÖK üyeliğine atanan Prof. Dr. Fikret Şenses, akademik kariyerinin büyük bölümünü ODTÜ'de yaptı. Lisans eğitimini İngiltere'de Warwick, yüksek lisansını Lancaster ve doktorasını Londra Üniversitesi'nde tamamlayan Şenses, 1979 yılında ODTÜ İktisat Bölümü'nde yarı zamanlı öğretim üyesi olarak göreve başladı. Akademik kariyerine ODTÜ'de devam eden Şenses, profesörlüğe yükseldiği 1991 yılından bu yana ODTÜ İktisadi ve İdari Bilimler Fakültesi'nde görev yapıyor. Şenses, Prof. Dr. Mustafa Parlar Eğitim ve Araştırma Vakfı'ndan 2004 yılında Eğitimde Üstün Başarı Ödülü, 1999 ve 1997 yıllarında da Yılın Eğitimcisi ödülleri almıştı. Diğer bazı vakıflardan ve kurumlardan da ödülleri bulunan Şenses'in çok sayıda makalesi, bilimsel çalışması ve yoksullukla mücadele konusunun da işlendiği kitapları bulunuyor.

Anayasa paketi rafa kalktı

Dengir Mir Mehmet Fırat

Adalet ve Kalkınma Partisi (AK Parti), tartışmalara yol açan Anayasa değişiklik paketini rafa kaldırma kararı aldı. Paket, yeni yasama döneminde gündeme getirilmeyecek. AK Parti Genel Başkan Yardımcısı Dengir Mir Mehmet Fırat da, konuyu doğrulayarak, *"Şu anda gündemimizde böyle bir paket kesinlikle yok"* dedi.

AK Parti, TBMM Anayasa Komisyonu Başkanı Burhan Kuzu tarafından hazırlanan 50 maddelik Anayasa paketini 'sessiz sedasız' gündeminden çıkardı.

AK Parti Merkez Yürütme Kurulu'nun (MYK) geçtiğimiz günlerdeki toplantısında alınan karar doğrultusunda hareket edecek olan parti, Anayasa paketini bu yasama döneminde Meclis gündemine taşımayacak. Ortamın daha fazla gerilmemesi konusunda görüş birliğine varan parti yönetimi, değişiklik paketini askıya aldı.

AK Parti Genel Başkan Yardımcısı Dengir Mir Mehmet Fırat da, partinin gündeminde böyle bir paketin olmadığını belirterek, "Kesinlikle bizim bir Anayasa paketimiz yok. Öyle bir değişiklik düşünmüyoruz. Gündemimizde yok" diye konuştu.

TBMM Anayasa Komisyonu Başkanı Kuzu tarafından hazırlanan 50 maddelik paket, orman vasfını kaybetmiş arazilerin satışı olarak bilinen 2B düzenlemesi, Yükseköğretim Kanunu'nda (YÖK) değişiklik, Hakimler Savcılar Yüksek Kurulu'nun (HSYK) yapısında değişiklik, YAŞ kararların yargı denetimine açılması, milletvekili dokunulmazlığı, Cumhurbaşkanı'nın görev ve yetkilerinin yeniden düzenlenmesi gibi maddeler içeriyordu. Söz konusu paket için Devlet Bakanı ve Başbakan Yardımcısı Mehmet Ali Şahin,TBMM Başkan Vekili İsmail Alptekin, Anayasa Komisyonu Başkanı Burhan Kuzu ve AK Parti Grup Başkan Vekili Sadullah Ergin'den oluşan bir komisyon kurulmuştu. Söz konusu komisyon bir kez toplanmış ve paketin genel değerlendirmesini yapmıştı.

Başbakan Recep Tayyip Erdoğan da AK Parti yönetimine, Anayasa değişiklik paketinin "mutabakatla" yasalaşması için talimat vermişti. Ancak parti yönetimi, CHP ile mutabakat sağlanmasının çok zor olacağı düşüncesiyle paketi rafa kaldırdı.

Duff'un açıklamaları TBMM gündeminde

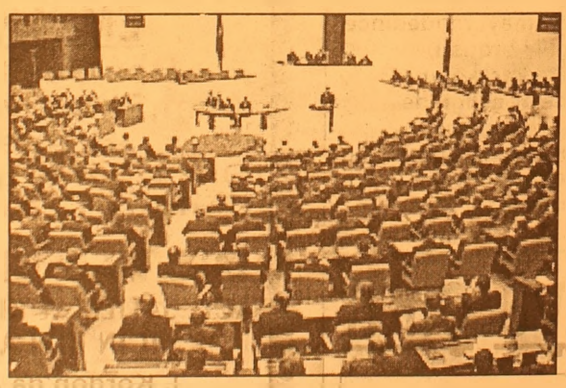

CHP İzmir Milletvekili Hakkı Ülkü, Türkiye - Avrupa Karma Parlamentosu Eş Başkan Yardımcısı Andrew Duff'un açıklamalarını TBMM gündemine taşıdı.

Başbakan Recep Tayyip Erdoğan'ın cevaplandırması istemiyle TBMM Başkanlığı'na bir soru önergesi veren Ülkü, Andrew Duff'un, "Bir yandan Kemalizmin eskidiğini öne sürdüğünü, diğer yandan bölücü örgüt ile masaya oturulması gerektiğini savunduğunu, bununla da yetinmeyerek Mustafa Kemal Atatürk'ün resimlerinin devlet dairelerinden kaldırılması gerektiği" yönünde açıklamaları hatırlatarak, bu konuda hükümet olarak resmi ya da gayri resmi nasıl bir cevap verildiğini sordu.

Ülkü, önergesinde şu sorulara da yer verdi: "Hükümet olarak, Türkiye Cumhuriyeti'ni militarist bir devlet, Mustafa Kemal Atatürk'ü ise sadece bir asker olarak gören Duff ve onun gibi düşünen Avrupa Birliği yetkililerine, bir program dahilinde Atatürk'ü, O'nun barışa olan inancını anlatma gereksinimi duymakta mısınız? AB sürecinde Cumhuriyet'in temel değerlerine ve ilkelerine gelebilecek bu tür müdahaleleri nasıl karşılayacaksınız? Cumhuriyetimizin temel değer ve ilkelerinden asla taviz vermeyeceklerinizi açık ve net bir şekilde kamuoyuna açıklayabilir misiniz?"

Terörle mücadele toplantısı 27 Eylül'de

Terörle Mücadele Yüksek Kurulu toplantısı, Dışişleri Bakanı ve Başbakan Yardımcısı Abdullah Gül başkanlığında 27 Eylül Salı günü yapılacak.

Bölücü terör örgütü PKK'nın eylemlerinin artması ve ülke genelinde gerçekleştirilen eylemlerin ardından harekete geçen hükümet, 1997 yılından bu yana toplanmayan Terörle Mücadele Yüksek Kurulu'nu faal hale getiriyor.

Başbakan Recep Tayyip Erdoğan, ABD ziyareti sırasında Terörle Mücadele Yüksek Kurulu'nu 23 Eylül'de toplantıya çağırdığını açıklamıştı. Terörle Mücadele Yüksek Kurulu Başkanlığı görevi, bugün Resmi Gazete'de yayımlanan Başbakanlık genelgesi ile Dışişleri Bakanı ve Başbakan Yardımcısı Abdullah Gül'e verildi. Dışişleri Bakanı Gül'ün Türkiye dışında bulunması nedeniyle 23 Eylül'de yapılması planlanan toplantı, 27 Eylül Salı gününe alındı. Toplantıya, aynı tarihte Birleşik Arap Emirlikleri ziyaret edecek olan Başbakan Erdoğan katılmayacak.

Terörle Mücadele Yüksek Kurulu, son olarak 1997 yılında dönemin Başbakan Yardımcısı Bülent Ecevit'in başkanlığında toplanmıştı.

Aradana geçen 8 yıl zarfında işlevini kaybeden Kurul, Dışişleri Bakanı Gül'e bağlandıktan sonra ilk toplantısını yapacak. Gül başkanlığında 27 Eylül'de yapılacak toplantıya İçişleri Bakanı Abdülkadir Aksu, Adalet Bakanı Cemil Çiçek, Genelkurmay İkinci Başkanı Orgeneral Işık Koşaner, Başbakanlık Müsteşarı Ömer Dinçer, MGK Genel Sekreteri Yiğit Alpogan, MİT Müsteşarı Emre Taner, Emniyet Genel Müdürü Gökhan Aydıner ve ilgili bürokratların katılması bekleniyor.

Ronaldinho yılın futbolcusu seçildi

Barcelona'nın ünlü yıldızı Ronaldinho, futbolcular tarafından yılın futbolcusu seçildi.
Dünya Futbolcular Birliği (FIFPro) üyelerinin katıldığı oylamanın sonucu, bu akşam BBC'nin Londra'daki stüdyolarında açıklandı.
40 ülkeden yaklaşık 38 bin profesyonel futbolcunun kullandığı oyla,
Brezilyalı orta alan oyuncusu,
yılın futbolcusu unvanını aldı.
Ronaldinho, böylece dünyada futbolcuların katılımıyla düzenlenen en geniş oylamada birinciliği elde etti.
FIFPro Başkanı Gordon Taylor, yaptığı açıklamada, "Dünyanın çeşitli yerlerinden futbolcu arkadaşları tarafından yılın en iyisi seçilmek büyük bir onurdur" dedi.
FIFPro tarafından yılın futbolcusu seçilen Ronaldinho, geçen yıl Aralık ayında FIFA tarafından dünyada yılın en iyi futbolcusu ödülüne layık görülmüştü.
Ankette ayrıca 38 bin futbolcuya 2004-2005 sezonunun en iyi takımını kurmaları için 55 futbolcu adayı arasından seçim yapmaları da istendi.
Çeşitli ülkelerdeki futbolcuların yılın en iyi takımına Fenerbahçe'nin Avrupa Şampiyonlar Ligi (E) Grubu'ndaki ilk maçında 3-1 yenildiği AC Milan'dan 5 futbolcunun girmesi dikkat çekti.
38 bin profesyonel futbolcunun seçimiyle geçen

sezonun en iyi ilk 11'i ise şöyle:
Kaleci: Nelson Dida (AC Milan); Defans: Cafu (AC Milan), Alessandro Nesta (AC Milan), John Terry (Chelsea), Paolo Maldini (AC Milan); Orta alan: Frank Lampard (Chelsea), Claude Makelele (Chelsea), Ronaldinho (Barcelona) Zinedine Zidane (Real Madrid); Forvet: Samuel Eto'o (Barcelona) Andriy Shevchenko (AC Milan).

Kalkavan: Beşiktaş'a başkan olabilirim

Beşiktaş Kulübü eski Yönetim Kurulu Üyesi İhsan Kalkavan, Beşiktaş camiasının kendisine sınırsız yetki vermesi halinde, bir gün kulüp başkanlığını düşünebileceğini söyledi.
Memorial Hastanesi'nin sponsorluğunda yapılan "11 Altın Adam" yarışmasının Kalyon Otel'deki jüri toplantısında yer alan İhsan Kalkavan, kendisine yöneltilen soruları yanıtladı.
Kalkavan, Beşiktaş Kulübü'nde başkanlık görevini düşünüp düşünmediği konusundaki bir soru üzerine, siyah-beyazlı kulübün kötü yönetilmesinin kendisini üzdüğünü ifade ederek, şunları söyledi: "Süleyman Seba'nın başkanlığı döneminde ona karşı bir yönetim kurmak için yarışa girmiştik ve kaybettik. Ondan sonra da ben çıkıp, bir daha Beşiktaş'ta hiçbir yönetimde yer almayacağımı söyledim. Bir Beşiktaşlı'ya da tükürdüğünü yalamak yakışmaz. Ama hakikaten bir gün camia birleşip, 'Tamam İhsan Bey, biz aday çıkartmıyoruz. Kendi istediğin gibi bir yönetim kur' derse, o zaman başkanlık olabilir. Bir seçim kampanyası içinde değil, Beşiktaş'ı dünya markası yapabilmek için rahat bir şekilde kadro oluşturabilmeliyim."

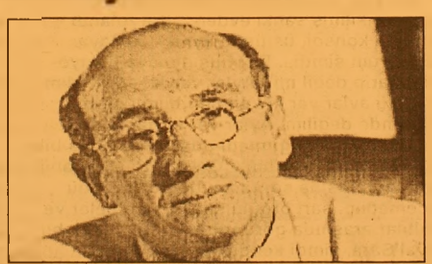

Beşiktaş'ın üst üste aldığı kötü neticeler sonrası kendisine çok sayıda telefon geldiğini kaydeden Kalkavan, "Bilhassa son Fenerbahçe mağlubiyeti sonrası birçok kişi beni arayarak, desteklerini ilettiler. İleride bu talepler yine ciddi olarak gelirse, ben de fedakarlık göstererek, Beşiktaş için çalışırım" diye konuştu.

RIZA ÇALIMBAY'A DESTEK

İhsan Kalkavan, Beşiktaş'taki geleceği tartışılmaya başlayan teknik direktör Rıza Çalımbay'a destek verdi.
Kalkavan, "Rıza'nın Beşiktaş'a gelişinde benim de payım oldu. Gelmesini çok istiyordum. Son dönemde Beşiktaş'ın içinde bulunduğu zafiyetler beni çok üzdü ama bana göre bu durumda en az günahı olan kişi Rıza hocadır. Ne kadar başkan sahip çıkıyor gibi gözükse de, yönetim içinde hocayla ihtilaflı olanların varlığı biliniyor. Ben de yönetici olsam, Rıza kardeşime sahip çıkardım" dedi.

GRUP AİLE ÇAY BAHÇESİ
Cemiyetlere sandalye, masa, meşrubat, çerez temin edilir.
CEMİYET ORGANİZASYONU YAPILIR
Tel : (0.224) 513 06 70
GSM : (0.537) 491 31 30

Barbarosca

Barbaros BALMUMCU

Gemlik Bursaspor Taraftarları Derneği

Bursaspor Gemlikli taraftarların geçen hafta içinde düzenledikleri yemeğe Sayın Bursaspor Başkanı Levent Kızıl da katıldı.
Sayın Bursaspor Başkanı bu sene aldığı ve şu ana kadar yaptığı icraatla fevkalade idare ediyor.
Sezon başında Ümit Milli Takım hocasını kadrosuna katarak, en isabetli transferi yaptı.
Şu ana kadar gelen hocalar nedense bazı kaprislere kapılarak, transferlerini yapıp takımı bir yerlere getirmek için çaba sarfettiler.
Bu seneki hocanın bildiğim kadar bazı katı kuralları var, bu kurallarda bu hocanın sporda iyi bir yere gelmesini sağlar.
Levenk Kızıl'ın yanında Umurbey Belediye Başkanı Fatih Mehmet Güler'in koyu fenerbahçeli olmasına rağmen bir zamanlar Bursaspor idareciliği yapmış olan Faruk Güzel'in bulunması çok güzel bir şey.
Sayın Levent Kızıl'ın bu seneki takımı süper lige taşıyacak olmasından şu an bile memnuniyetini belli ediyor.
Güzel ilçemizin Bursaspor taraftarları derneği ayakta tutan yönetim kurulunu tebrik ederim.
Yemek güzel bir ortamda geçmiş. Bu yemekten bazı dersler çıkarmak gerek. İlçemizinde bir kulubü var. Kimse buna gerektiği şekilde sahip çıkmıyor.
Gemlikspor'un inanın bir ismi var taraftarların toplanabileceği bir lokali dahi yok.
Kulüp Binası her yerde olur. Kulüp lokali şehir içinde olması çok daha iyidir.
Üyelerin toplanabileceği bir yer her zaman aranılır.
Bursaspor'u muhakkak ki herkes seviyor ve destekliyor.
Sayın Raşit Hoca, bu sene çalıştırdığı takımdan fazlasıyla memnun gözükmekte.
Bursa şehrine ikinci lig yakışmıyor.
Hep beraber sevgili Bursaspor'u destekleyelim.
Ufak bir anı: Sene 1963 Bursaspor yeni kurulmuş beş kulübün en iyi futbolcuları ile takviye edilmiş durumda.
Ben Tavşanlıspor'la anlaşmış gitmek için hazırlığımızı yapıyordum eşyalarımızı toplamamız gerekiyordu haliyle.
Eşim ve birde bebeğimiz vardı biraz zaman alıyordu.
Bir iş işin Bursa'ya gitmem icap ediyordu. Bütün futbolcuların toplandıkları yer mahfedildi. Oraya uğradım. Aradığım arkadaş ise Tavşanlıda oynayan Pınarsporlu (Rahmetli) Ertuğrul'du, bulamadım. Dönerken (Rahmetli) Muhtar Tuncalpla karşılaştık. Selam ve hatır sorduktan sonra benim Bursaspor'a gelmemi istedi. Zira (rahmetli) Tuncalp benim Bursa karmasından hocamdı.
Sayın Hocam ben Tavşanlı Linyitspor ile anlaşmaktayım aldığım ücrette bu kadar bazı imkanlarda var dediğimde.
Böyle imkana bende giderim diye benim onura etti. Bursaspor'un o zamanlar bugünkü imkanlar yoktu.

Çocuklarda özgüven nasıl gelişir?

Çocuğunuzun hayatta başarılı olmasının ön koşullarından biri kendine güvenli bir birey olarak yetişmesidir. Oysa kızgınlık anında söylenen sözler, verilen olumsuz tepkiler özgüven gelişimini engeller.

Çocuklar okul çağına geldiklerinde özsaygı duygusu da gelişmiş olur. Özsaygısı gelişmiş bir çocuk yeni şeyler denemek, arkadaş edinmek ve genel anlamda başarılı olmak için özgüvene sahip olur. Özsaygısı fazla gelişmemiş bir çocuksa bu alanlarda zorluk çeker ve daha çok yardıma ihtiyaç duyar. Çocuğunuza nasıl güven aşılayabilirsiniz? Çocuğunuzun kendine güven duygusu geliştirmesinde size büyük görev düşüyor. Bunun çocuğunuzun tüm hayatını etkileyeceğini düşünerek şu ipuçlarından faydalanabilirsiniz:

Çocuğunuza inanın ve bunu gösterin. Kendisinin değerli ve herkesçe sevilebilecek biri olduğunu anlamasını sağlayın.

Onu övün ve olumlu davranışlarına olumlu tepkiler verin.

Çocuğunuz değerini ve başarılarını sizin onun hakkında ne düşündüğünüzle ölçer. "Aferin, bu zor bir işti ve sen bunu başardın." gibi sözler genç kulaklara müzik gibi gelir.

Ayrıca çocuğunuzla konuşurken hata yapmanın normal olduğunu, herkesin hata yapabileceğiniz ve bunun büyümenin bir parçası olduğunu da söyleyin. Fazla eleştirel olmaktan kaçının. Bu, özgüvene zarar verir.

Onu dinlediğinizi belli edin. Çocuğunuzun anlattıklarını dikkatle dinleyin, anladığınızdan emin olmak için duyduklarınızı tekrarlayın ve çocuğunuzun anlatmaya devam etmesini sağlamak için olumlu tepkiler verin.

Çocuğunuzun duygularını anladığınızı gösterin ve onun bu duyguları sözel olarak ifade etmesine yardımcı olun.

Davranışları eleştirin, çocuğunuzu değil. Bu tuzağa düşmek çok kolaydır ama çok fazla eleştiri, çocuğunuzun kendisini kötü biri olarak görmesine ve kendi aptallığı ya da yaramazlığı nedeniyle kötü şeylere sebep olduğunu düşünmesine yol açar. Eğer bu uzun süre devam ederse, çocuğa büyük ölçüde zarar verir. Kızdığınız şeyin yapılan bir haraket ya da sevmediğiniz bir davranış olduğu konusunda net olun ve çocuğun bunu anlamasını sağlayın.

Çocuğunuzun güçlü olduğu yanlarına odaklanın, zayıf olduklarına değil.

Size sıkıcı gelse bile, çocuğunuzun ilgi alanlarına saygı duyun.

Arkadaşlarıyla ve okulda yaptıklarıya samimi bir şekilde ilgilenin.

Dinlediğinizi göstermek için yorum yapın.

Çocuğunuzun samimi olarak yansıttığı korku ve güvensizlikleri kabul edin. Bunlar size önemsiz görünebilir ama bşr kenara atmayın.

Çocuğunuz matematiği yapamadığını söylediğinde, "Saçmalama" ya da "O zaman çalışmaya başlasan iyi olacak." gibi şeyler yerine "Matematik zor geliyor olabilir, sana nasıl yardımcı olabilirim?" demeye gayret edin.

Bağımsız olması konusunda destek verin. Çocuğunuzu yeni şeyler denemesi için yüreklendirin. Bir işi başarmak özgüvenini arttırır ve bazen de yaptığı hatalar sayesinde yepyeni şeyler öğrenir. Çocuğunuzla beraber gülün, ona karşı değil.

Çocuğunuzun başarılarına odaklanın. Bu yüzme, müzik, resim ya da başka şeyler olabilir.

Hatalarına, başarısızlıklarına odaklanmayın. Çocuğunuz yetersiz olduğu alanların ve neleri yapamayacağının gayet farkındadır. Eğer sürekli bu alanlara dikkati çeker, ya da çocuğunuzu eleştirirseniz özgüven ortadan kalkar. Bunun yerine çocuğunuzu doğru yaptıkları için övün ve ona destek vererek motive edin. Yanlış yaptığında ise onu değil, yaptığı davranışı eleştirin.

Kızgınlık anında insan düşünmeden konuşabilir. "Saçmalama, aptallaşma, amma da beceriksizsin." gibi olumsuz cümleler sarfedebilir. Oysa çocuğunuz bunları ciddiye alır. Bu da özgüveninin gelişimini olumsuz etkiler. Hatta kendiniz hakkında söylediğiniz olumsuz şeyler bile çocuğunuzun güvenini etkileyebilir; çünkü çocuklar yetişkinleri taklit etme eğilimindedir.

"İşte bir dakika daha duramayacağım.", "Artık bu baskıya dayanamıyorum" gibi sözler, çocuğunuzda sizin hayatın zorluklarıyla başedemeyeceğinize dair bir düşünce uyandırarak gene özgüvenini etkileyebilir.

HAÇİN (124)

Yazan : Zebercet COŞKUN

Evimize girmek istedim ve bıraktım dövüşü girdim. Yukarı çıkmak istiyorum ve de çıkıyorum. Oysa biliyorum kimselerin olmadığını... Ailemden tek kişi yaşamıyor artık, onu da biliyorum. Yine de çıkmak istiyorum yukarıya, odalara bir bir bakmak istiyorum. Gözümle görmek istiyorum. İnanamıyorum... Annem... Tombalacık omuzları, ışıl ışıl yanan sarı gözleri... İsmailim! Gadanı alayım! Oda kapısını açıp, çıkıverecek. Ölmüş olamaz... Öylesine hayat doyu, öylesine sevgi dolu yüregi... Faik? Faik nerede? Onu da öldürmediler ya? Naime yaşıyor, o da yaşamalı!.. Evin içi sessiz,çık yok. Birinci katta durmadım, yukarı yürüdüm. Gün her saniye biraz daha ışıtıyor ortalığı, yine de alaca karanlık evin içi, ama goruyorum. Her yeri goruyorum. Yerlerde kilimler serili, halılar yok. Oda kapıları açık, ak perdeler eskisi gibi, kirişiksiz. Bakınıyorum çevreme. Gece yarısından beri dövüş içinde olduğumu, kim bilir kaç Ermeni öldürdüğümü unuttum şimdi. Süngümün ucundan kanlar damlıyor. Hemen bir dakika geçmedi aradan. Sokakta kıyametler kopuyor. Türklerin haraları Ermenilerin çığlıklarına karışıyor. Bez kokusu, gaz kokusu, barut kokusu. Anlayamıyorum. Her şey bana yabancı şimdi. Evimdeyim, odaları dolaşıyorum. Annem başında ak namaz örtüsüyle karşımda duruyor. Elimdeki süngü yakıyor parmaklarımı, koşe odaya girdim. Babamın odasına Usul yürüyorum, her zamanki gibi. Köşe camı perdesi açık, gün ışığı doldurmuş odaya. Gökyüzü mavişimdi, ak patiska perdeler pembeye, turuncuya donuyor, hayaller dalgalanıyor kıvrımların arasında...

Her şey öyle düzgün, öyle tertipli ki, bugün çıkılmış sanki evden... Karyolanın yanında konsol, üstünde ayna... Aynaya bakıyorum şimdi... Durmuş aynaya bakıyorum, garip değil mi? Aylar var ki, görmedim yüzümü,aylar var ki kendimi bilmiyorum, kendimde değilim. Aylar var ki Haçin'den başka hiçbir şey girmedi düşlerime. Sara bile ilk şimdi geliyor aklıma. Geldi durdu aynanın pırıltıları arasına,sonra kayboldu. Yüzünü seçemedim, sarı örgülü saçlar, pembeler ve pırıltılar arasında göründü ve gitti... Uzak bir hayal Sara, şimdi kendin varım aynanın önünde.. Bu ben değilim... Saçı, sakalı birbirine karışmış, alnından aşağı kan sızıyor. Her gün gördüğüm, omuz omuza dövüştüğüm çetelerden biri... Elimi uzatıp aynanı tozunu sildim, sonra baktım avucuma. Kapkara olmuş... Karşımdaki çete daha açık, daha seçik şimdi. Her şeyi anladım avcumdaki toza bakınca. Ak örtülerin üstündeki toz tabakası da bir karış... Ayağım bir şeye takıldı, eğilip aldım. Bir çanta. Tahtadan bir mektep çantası. Çantayı alıp, cam önüne geldim, tozunu ellerimle sildim. Her yanı çizik çizik çantanın, ellerimi gezdiriyorum üstünde. Oyuk bir yere girdi kanlı parmaklarım. Çantanın bir yanı çakı ile yontulmuş.

- Faik! diye bağırdım birden. Faik! Ne oldu? Ne ettiler sana?

Çanta elimde,evin içinde koşuyorum şimdi, önüme ne gelirse kırıp döküyorum.

- Faik!.. Faik!

Dışarda kıyamet kopuyormuş, şimdi beni hiç biri ilgilendirmiyor. Vuruyorum çantayı,vuruyorum... Aynalara, dolaplara, kapılara.

- Heey, İsmail! diye bağırıyorlar aşağıdan.

İsmail!

- Girdiğini gördüm, çıkmadı!

Merdivenlere vuruyorlar.

- İn çabuk! Tutuştu, yanıyor!

Mürsel efendilerin eve gelmiş yangın; saçaklarda; merdivenlerde, sokak kapısında kızıl alevler... Kuru tahtalar çıtır çıtır yanıyor...

Bahçe kapısından çıktığını gördüler İsmail'in. Tüfeği yoktu elinde, kolları arasında sarı bir çanta var. Kalabalığa karıştı, bir daha da onu gören olmadı o gün.

Alevler Kirkot mahallesini sarıverdi birden. Gün ışıdı, dövüş bitmedi. Sokaklarda süngü süngüye kırıyorlar birbirlerini. Yavaş yavaş hükümet meydanının oraya çekiliyor Ermeniler. Çember sıkıştıkça bir araya toplanıyorlar. Bir kısmı Kale Kilisesine kapanmışlar, kurşun sıkıyorlar durmadan, ama umutsuzlar, ne yapacaklarını bilmiyorlar artık. Öldürmek için sıkıyorlar kurşunu,yoksa kurtulmanın olanağı yok.

Kirkot mahallesinin alt başında,Bostanlık çayının kıyısındaki küçük değirmenin oraya saklanmıştı Çalyan Karabit. Elinde tabancası var ama, ateş etmiyor.

- Dur! dedi karşıdan gelen Türk'e. Dur! Vurma! Söyleyeceklerim var! Kumandanınıza!..

Andırınlı bir genç karşısındaki. Silahını Karabit'e çevirdi.

- Söyleyeceklerim var.
- Onları zamanında söyleyecektin!
- Dur!

Üç el patladı tabanca. Geçti, gitti Andırınlı genç yukarı doğru... Ölenin başında beklemenin gereği yok. Kim olduğunu bilmiyor. Bir Ermeni işte... Görevi onları temizlemek. Yukarda daha çok Ermeni var... Daha çok işi var Andırınlının...

Çaylan Karabit bir şeyler mırıldandı,sonra yüzükoyun uzandı toprağın üstüne.

Karabit'in önünde durduğu değirmenin içinde çığrışanlar var. Onları bile işitmedi delikanlı, belki de işitmezden geldi.

Kaleye doğru çekiliyor bir kısım Ermeniler. Ardın adım, dövüşe dövüşe... Öle öldüre...

Devamı Yarın..

Solunum yolu enfeksiyonlarına dikkat

Uzmanlar, sonbahar aylarıyla birlikte solunum ve sindirim yolu enfeksiyonlarında artış görüldüğünü belirterek, okulların da açıldığı bu dönemde özellikle kapalı mekanlarda hastalıkların daha hızlı yayıldığı uyarısında bulundu.

Ege Üniversitesi (EÜ) Tıp Fakültesi Enfeksiyon Hastalıkları ve Klinik Mikrobiyoloji Anabilim Dalı Öğretim Üyesi Prof. Dr. Münir Büke, vücutta hücre sayısından bin kat daha fazla mikrop bulunduğunun altını çizerek, "Ancak doğal bir denge mevcut. Vücudun doğal direnci olduğu müddetçe, bu bakteriler dışarıdan gelen mikroorganizmalara karşı savunma mekanizması oluşturuyor. Vücut direnci düştüğü zaman hastalıklar ortaya çıkıyor" dedi.

Beslenme, egzersiz, sigara kullanımı, stres gibi faktörlerin vücudun doğal direncini etkilediğini vurgulayan Prof. Dr. Büke, "Okulların açıldığı sonbahar aylarında bu mekanlarda insanlar arası yakın ilişkiler artıyor. Bunun sonucunda da özellikle soğuk algınlığı gibi solunum yolu enfeksiyonlarında bir artış görülüyor. Burun akıntısı, burun tıkanıklığı, kırgınlık, boğaz yanması gibi belirtilerle soğuk algınlığı ortaya çıkıyor" diye konuştu.

Soğuk algınlığının griple karıştırılmaması gerektiğini kaydeden Prof. Dr. Büke, "Sonbahar ve kış aylarında tüm dünyada salgınlara yol açan grip virüsleri görülüyor. Grip, soğuk algınlığından farklı olarak şiddetli kas ağrıları, yüksek ateş ve ileri derecede bitkinlikle kendisini gösterir" dedi.

Soğuk algınlığına karşı korunmada en birincil yolun kişisel hijyen olduğunu vurgulayan Büke, "Bu hastalıktan korunmak için hasta kişilerle mümkün olduğu kadar az temasta bulunulmalı, eller sık sık sıvı sabunla yıkanarak, burun ve ağız temizliğine önem verilmelidir. Sanıldığının aksine soğuk algınlığının tedavisinde antibiyotik kullanımı gereksiz ve sakıncalıdır. Bunun yerine bol sıvı ve meyve tüketilmelidir. Hastalığın tedavisinde istirahat şarttır" şeklinde konuştu.

Sinek lavrası yaraya merhem

Yeşil sinek larvalarının, derin yaraları cerrahi müdahaleye gerek kalmadan, iyileştirdiği ortaya çıktı. Bu yöntem, 20 ülkede tedavi amaçlı kullanılıyor.

ANTİBİYOTİK SALGILIYOR

Ortalama 100-200 larvanın üzerine konulduğu derin yaralar, 1-4 gün içerisinde larvalar tarafından temizleniyor. Yara üstüne 2-3 milimetreyken konulan larvalardan her birinin antibiyotik salgıladığı ve 25 miligram ölü dokuyu yiyerek, 1 gün içerisinde 1 santimetreye ulaştığı belirlendi. Larvaların, antibiyotiğin dışında başka bir sıvı da (Allantoin/Urea) salgılayarak, yaranın kapanmasına yardımcı olduğu görüldü.

İLK KEZ 16. YÜZYILDA UYGULANDI

Yöntemi Türkiye'ye taşıyan Uluslararası Biyoterapi Derneği Genel Başkanı ve İsrail Hebrew Üniversitesi Hadassah Tıp Fakültesi Parazitoloji Ana Bilim Dalı Öğretim Üyesi Prof. Dr. Kosta Y. Mumcuoğlu, "Maggot Terapi" adı verilen bu yöntemin, ilk kez 16. yüzyılda uygulandığını söyledi.

20 ÜLKEDE KULLANILIYOR

Uzun yıllar ara verilen yöntemin, 1990 yılından itibaren tekrar hayata geçirildiğini belirten Prof. Dr. Mumcuoğlu, başta ABD, İngiltere, Almanya, İsrail olmak uzere 20 ülkede halen tedavi amaçlı kullanıldığını kaydetti. ABD Sağlık Bakanlığı'nın 2003 yılında bu metodu kabul ettiğini açıklayan Prof. Dr. Mumcuoğlu, sinek larvalarıyla yarayı iyileştirme yöntemi-nin, Türkiye'de ilk kez kendisinin öncülüğünde Gülhane Askeri Tıp Akademisi'nde (GATA) uygulamaya başlandığını, Türkiye'de birçok hastanenin bunu kullanmak istediğini bildirdi.

MAYIN PATLAMASINA İLİŞKİN YARALAR

Lucilia Sericata denilen ve halk arasında Yeşil Sinek olarak bilinen sinek larvalarının tedavide daha başarılı olduğunu bildiren Prof. Dr. Mumcuoğlu, mayın patlaması ve bombalama olayları sonrasında oluşan derin yaralar başta olmak üzere her türlü yaranın bu yöntemle iyileştirildiğine dikkat çekti.

GEMLİK REHBERİ

GEREKLİ TELEFONLAR

İtfaiye	110
Polis İmdat	155
Jandarma İmdat	156
Jandarma K.	513 10 55
Polis Karakolu	513 18 79
Gar. Kom.	513 12 06

KAYMAKAMLIK

Kaymakamlık	513 10 51
C.Savcılığı	513 10 53
C.Savcı Yrd.	513 29 54
Emniyet Müd.	513 10 28

ULAŞIM

METRO	513 12 12
Aydın Turizm	513 20 77
Süzer Turizm	512 10 72
Kanberoğlu-Esadaş	514 45 49
Anıtur	514 47 71
Kamil Koç	513 35 71

HASTANELER

Devlet Hastanesi	513 92 00
SSK Hastanesi	513 23 29
Mer.Sağ.Ocağı	513 10 68

TAKSİLER

Körfez Taksi	513 18 21
Çınar Taksi	513 24 67
Güven Taksi	513 32 40
Gemlik Taksi	513 23 24
Manastır Taksi	514 35 50

RESMİ DAİRELER

TEK Arıza	513 20 66
TEK İşletme	513 45 03
Statyum	514 00 95
Orm.Böl.Şef.	513 12 86
Milli Eğt. Md.	513 11 74
Halk Kütüphane	513 13 53
Askerlik Şb.	513 10 57
Karayolları	513 13 08
Liman Baş.	513 11 33
Mal Müd.	513 10 95
Nüfus Md.	513 37 42
Özel İd. Md.	513 15 07
Tapu Sicl. Müd.	513 14 14
Müftülük	513 13 64
Gümrük Md.	524 85 86
Tekel Md.	513 10 42
Ver. Dairesi Md.	513 10 92
İlçe Tarım Müd.	513 10 45
İlçe Seç. Md.	513 77 77
Halk Eğitim Müd.	513 18 46

BELEDİYE

Santral	513 45 21 -23
Başkanlık	513 45 20
Zabıta	513 24 32
Otobüs İşlet.	513 45 21-122
Su İşlet.	513 45 21 - 115
İtfaiye	513 23 25
Muhasebe Md.	513 45 21 -182
Yazı İşl. Md.	513 45 21 -111
Su Arıza	Yalnız 185

DENİZ OTOBÜSÜ

Bursa	256 77 84
Mudanya	544 30 60
Yenikapı	(212) 516 12 12
Yalova	(226) 811 13 23
İDO İmam Aslan Dinlenme Tes.	513 23 94

VAPUR - FERİBOT

Yalova	(226) 814 10 20
Topçular	(226) 363 43 19
Eskihisar	(262) 655 60 31

OTOBÜS

Şehirlerarası	261 54 00
Otobüs Terminali	(18 Hat)

TÜP DAĞITICILARI

Aygaz	513 12 95
Tekgaz	513 16 37
Ocakgaz	513 16 37
Ergaz	513 88 43
İpragaz	513 22 59
Habaşgaz	513 45 46
Yeni Likitgaz	513 65 00
BP Gaz	514 59 81
Bütünler Likitgaz	513 80 00
Akçagaz	514 88 70
Totalgaz	514 17 00
AKCAN PETROL	513 10 79
YERLİYURTLAR PETROL	513 30 33
TUNCAY OTO GAZ	513 14 25

NÖBETÇİ ECZANE

21 EYLÜL 2005 ÇARŞAMBA

SEDA ECZANESİ

A.Dural Meydanı

GEMLİK Körfez GÜNLÜK SİYASİ GAZETE

YEREL SÜRELİ YAYIN
YIL : 33 SAYI : 2241
FİYATI : 0.25 YTL. (KDV Dahil)
Sahibi : Kadri GÜLER
Sorumlu Yazı İşleri Müdürü : Serap GÜLER
Haber Müdürü : Seyfettin ŞEKERSÖZ
İstiklal Cad. Bora Sok. No:3/B
Tel : 513 96 83 Fax : 513 35 95 GEMLİK
Yönetim ve Basım Yeri : KÖRFEZ OFSET
Matbaacılık-Yayıncılık-Reklamcılık Tesisi
İstiklal Cad. Bora Sok. No:3/B GEMLİK
(Dini bayram Günleri ve Pazar günleri yayınlanmaz)

Ata'nın ölümündeki sır çözüldü

'Gelinim Olur musun?' adlı televizyon programında 'Kaynana Semra' olarak ünlenen Semra Yücel'in, oğlu 24 yaşındaki Ata Türk'ün uyuşturucudan öldüğü belirlendi. Sır Adli Tıp Kurumu'nun raporuyla çözüldü:

Otel odasında ölü bulunan Ata Türk'ün kan örneğinde yapılan incelemede 'aşırı miktarda Extacy adlı uyuşturucu ve uyarıcı nitelikli ilaç maddesine' rastlandı.

Türkücü Cansever, Adana'ya gelmeden önce Semra Hanım'ın oğlunu 'O pis şeylerden içme' diye uyardığını söyledi.

'GELİNİM Olur musun?' adlı televizyon programında 'Kaynana Semra' olarak ünlenen Semra Yücel'in, oğlu 24 yaşındaki Ata Türk'ün uyuşturucudan öldüğü belirlendi. Adana Adli Tıp Kurumu'nda Ata Türk'ün cesedinden alınan kan örneği, kısa sürede incelendi.

Türk'ün, aşırı miktarda Extacy adlı uyuşturucu ve uyarıcı nitelikli ilaç ve az miktarda da esrar maddesine rastlandı. Alkol oranı ise yok denecek kadar az düzeyde bulundu.

Polis bu bulgular üzerine Ata Türk'ün ölmeden önceki geceyi birlikte geçirdiği kişileri mercek altına aldı.

Türk'ün intihar amaçlı bu ilaçları almış olabileceği ihtimali de araştırılıyor.

ANNE 'İÇME' DEMİŞ

Ata Türk'ün birlikte Adana'ya gittiği türkücü Cansever, ilginç açıklamalarda bulundu. Cansever Adana'ya gitmeden önce Semra Hanım'ın, Ata'yı 'O pis şeylerden içme' diye uyardığını söyledi. Cansever şunları anlattı: 'Ata, Adana'ya program yapmaya gideceğimi duymuş. Beni telefonla arayarak, moralinin çok bozuk olduğunu, morale ihtiyacı olduğunu söyleyip benimle gelmek istediğini belirtti. Annesinden izin almam için beni evlerine davet etti. Ben de Ata'yı kırmayıp evlerine gittim. Semra Hanım'ı ilk kez orada görüp tanıştım. Ata'nın da benimle gelmesi için izin iste-dim. Semra Hanım izin verdi. Ancak, oğlu Ata'ya da, 'O pis şeylerden içme. İçersen hakkımı sana helal etmem' diyerek uyarıda bulundu.'

CENAZE BUGÜN

Semra Yücel'in evinde önceki gün mevlit okutuldu.

Son görüntüleri Ata Türk'ün ölümüne saatler kala yapılan bir röportajı yayınladı. Adana'ya birlikte geldiği Cansever'in sahneye çıktığı Adres Bar'da yapılan röportaj sırasında masasında bira şişeleri olduğu görülen Türk, Adana'yı ve kebabı çok sevdiğini söylüyor. 17 Eylül gece yarısı yapılan röportajda, Adana'yı henüz gezemediğini belirten Ata Türk, röportajda Adana'yı 18 Eylül Pazar günü gezeceğini söylüyor.

Baba ile abla gözyaşı döktü Ata'nın ölüm haberinin ardından Adana'ya giden baba Hamit Türk ve ablası Seçil Türk cenazeyi gözyaşları arasında teslim aldı. Oğlunun tabutuna sarılarak ağlayan babayı TV'deki programda yarışmacı olan Ahmet Akman teselli etmeye çalıştı. Cenazenin teslimi sırasında sık sık fenalaşan Ata'nın ablası Seçil'i de yatıştırmak Akman'a düştü. Acılı baba-kız Ata'nın cenazesini alarak dün uçakla İstanbul'a döndü.

Son gecenin sırrı menajer Erhan'da

ATA Türk'ün yarışmadaki rakibi, yakın dostu olan Ahmet Akman, Hürriyet'e

konuştu. Ata'nın ablası ve babası ile birlikte cenazeyi İstanbul'a getirmek için önceki akşam Adana'ya giden Ahmet Akman, Ata'nın ölümüyle ilgili ilginç açıklamalarda bulundu. Ahmet Akman, 'Bütün sır Cansever'in menajeri Erhan Arı'da saklı' dedi. İşte Akan'ın açıklamaları: 01.00 ile 04.00 saatleri arasında neler oldu? 'Cansever'in bardaki programı saat 23.00 gibi bitmiş. Yanlarında Erhan (Arı) diye bir şahıs daha var. Üçü kaldıkları otele geliyorlar. Erhan ile Ata'nın, otelde aynı odada kaldıklarını öğrendim. Gece yarısı 01.00 gibi Ata, Erhan'la birlikte otelden ayrılıyor. Sabaha karşı 04.00'te geri dönüyorlar. Ata ayakta duracak durumda değilmiş. Bunu da otel görevlileri söylüyor. Erhan görevlilerle beraber, Ata'yı odasına çıkartıyor. Erhan Arı, Ata'nın alkolü fazla kaçırdığını söylüyor. Ayakkabılarını bile çıkartmadan yatağa yatırdığını söylediler. Erhan 15.00'te uyanmış ama Ata'yı uyandıramamış.

BÜCÜRÜK
GEMLİK SHOP
HİZMETE AÇILDI
0-13 YAŞ ÇOCUK GİYİMİNDE ARADIĞINIZ HERŞEY!
DENEYİMLİ BAYAN TEZGAHTAR ALINACAKTIR.
Balıkpazarı 1 Nolu Cad. No:87
(Balıkpazarı Cami karşısı)
GEMLİK
Tel: 0.224 513 65 28

Cumhuriyet Halk Partisi tarafından yapılan açıklamada, ülke çıkarlarının parti çıkarlarından öne alınması istendi

CHP 'Ülke çıkarlarını öne alalım'

CHP yapılan yazılı açıklamada, son günlerde ülkede birlik ve beraberliğe büyük gereksinim duyulduğu vatandaşların sağduyulu olması, dolduruşa gelmemesi istenirken, ulusal konularda ülke çıkarlarının parti çıkarlarından öne alınması gerektiği belirtildi. Haberi sayfa 4'de

GEMLİK

GEMLİK'İN İLK GÜNLÜK GAZETESİ

Körfez

TARAFSIZ SİYASİ GAZETE

22 Eylül 2005 Perşembe

25 YKr. (250.000 TL.)

Kiracılara Borçlar Kanunu müjdesi

Türk Borçlar Yasa Tasarısı üzerinde 7 yılı aşkın süren çalışmalar sona erdi. Ev sahipleri artık istedikleri kadar depozito alamayacak, kira artışı ise ÜFE'ye endeksi olacak. Türk Borçlar Yasa Tasarısı'na göre, kira anlaşmaları bir önceki kira yılında ÜFE oranını geçmemek koşuluyla geçerli olacak.

Haberi sayfa 8'de

Uludağ Üniversitesi Pazartesi günü 2005-2006 eğitim ve öğretim yılını başlatıyor.

Yerleşke kapılarını eğitime açıyor

Uludağ Üniversitesi, bu yıl OSS sınavlarında ilk kez Gemlik Yerleşkesi ithalat-İhracat ile Bitki Üretimi Bölümleri için öğrenci aldı. Gemlik Yerleşkesi'nde bu yıl Bitki Üretimi öğrencileri öğrenim görecekler. 3'de

Uludağ Üniversitesi Gemlik Yerleşkesinde pazartesi günü başlayacak olan eğitim ve öğretim nedeniyle eski Müdüriyet binasında onarım ve boya çalışmaları son noktaya geldi.

Güne Bakış

Kadri GÜLER
kadri_guler@hotmail.com

Kalaycı

Dün CHP'nin basın bildirisini almak için gittiğim parti merkezinden dönerken, Ahmet Dural Meydanı'nında bulunan belki birçoğumuzun dikkatini bile çekmediği, Gemlik'e sonradan gelenlerin ise bi haber olduğu Cumhuriyet Hanı'na uğradım.

Bu han beni çocukluğumdan beri çeker..

Eski el sanatlarının uzun yıllar yapıldığı bir yerdir bu küçük çıkmaz.

Kalaycısı, motor onarımcıları, sıcak demircisi, bıçakcısı bu küçük çıkmaz sokakta buluşmuştur.

Evinde nostalji olarak sakladığı bakır kabını, tenceresini kalaylatmak isteyen bu hana gelir.

Veya; nacağına, keserine sap taktırmak isteyen...

Köyden gelen Ahmet Ağa küreğini, baltasını, çapasını, belini buradan alır.

Ahmet Dural Meydanı'ndaki kaldırımdan geçerken bazı çeker bu sokak beni..

Bakımsız hali midir bilmem ama zenatının son ustaları sanki burada toplanmıştır.

Bayram Becerikli de kalaycılık zenatının son ustası Gemlik'te...

İşsizlikten yakınıyor bayram usta..

Kalay yapmak artık pek ender de olsa başka usta bulamadıkları için Yalova'dan ve Orhangazi'den bile gelenleri oluyormuş.

Şimdilerde küçük tamin işleriyle geçinmek zorunda kalıyor anlaşılan..

Bir zamanlar buralarda semerciler ve nalbantlar da vardı.

Bugün onlar yok artık.

Ama Gemlik'in son kalaycısı direniyor.

Gemlik'in son kalaycısı

Gemlik'in 40 yıllık kalaycısı Bayram Becerikli, "Benden sonra bu mesleği Gemlik'te yürütecek kimse yok." dedi.
Bayram Becerikli, ağabeyinden öğrendiği mesleğini 20 yılı köylerde gezici kalaycılık yaparak, 20 yılını da Gemlik Merkezindeki Ahmet Dural Meydanı Cumhuriyet Hanı'ndaki dükkanında kalaycılık yaparak geçirdiğini belirtti.
Kadri GÜLER'in haberi sayfa 14'de

Buluşma

Gürhan ÇETİNKAYA

Ahlak sükut ederken

Televizyonların birinde geçmişte yayınlanan abuk-sabuk bir program vardı.

Adını hatırlamaya bile gerek yok.

İşte o programın başrol oyuncularından birisinin geçenlerde bir otel odasında ölüsü bulundu.

Medya olaya mal bulmuş mağribi gibi atladı.

Toplum ister istemez o olaya kilitlendi..

Ölüsüs bulunanın anası,danası,arkadaşı kameraların önünde arz-ı endam ediyor.

Gören de sanır ki bir halk kahramanı ölmüş,ardından ağıt yakılıyor..

Ülke ciddi bir ahlak erozyonunun pençesinde..

Kıvranıp duruyor.

Ne yazık ki bir Allahın kulu da çıkıp da bu sonu belirsiz gidişin önünü tıkamak için çaba sarfetmiyor.

Yaşananlar yaşayacaklarımızın habercisi ..

Gelişmeler insanı umutsuzluğa sürüklüyor.

Çünkü çok ciddi boyutta bir kültür deformasyonu yaşanıyor.

Kültürel deformasyon ahlaki çöküntüyü de birlikte getiriyor.

Çözülme toplumun kurumlarına ve dinamiklerine dek yayılmış durumda.

Kurallara uymamak ve kural dışı davranışlar göstermek ne yazık ki "bir ayrıcalık ve özgürlük " olarak algılanıyor ve uygulanıyor.

Oysa özgürlük başkalarını rahatsız etmek değil ki..

Yaşamın her alanında özgürlük adı altında yapılan kuralsızlıklar diz boyu..

İlginç olan kurallara uyan,disiplinli yaşamayı ilke edinenlerin rahatsızlıkları.

Uygarlığın gereklerini yerine getirmek "saflıkla" eş değer tutuluyor.

Aslında yaşananlar tümüyle eğitimsizlikten kaynaklanıyor.

Eğitimin başlangıç noktası aile..

Türkiye'de ve dünyada aile kavramının yeniden tanımlanması gerekiyor.

Anne-baba ve çocukların sorumluluk sınırları ile yatay-dikey ilişkilerinin çağın gereklerine uygun düzeye getirilmesinde sayısız yararlar var.

Galiba işin başında anne-babanın "özel eğitimi" geliyor.

Türkiye'de ve dünyada en kolay elde edilen işlev anne-babalık.

Öyle mi olmalı?

Çocuğu yaşama hazırlayan ilk aşamada başlayan davranış yöntemi geleceği biçimlendiriyor.

"Ağaç yaşken eğilir" deyimini yaşamla özdeşleştirdiğimizde çocuk öncelikle annesinden babasından gördüğünü doğru olarak algılıyor ve uyguluyor.

Doğal olarak bu durumda asıl belirleyici de aile oluyor.

O halde ailenin yani anne-babanın doğru bilgilerle donatılması gerekiyor.

Ki çocuklarını da uyumlu, paylaşımcı, katılımcı, ilkeli, kararlı, yararlı ve tutarlı yetiştirebilsin.

Nasıl başladık nereye geldik?

İnsanoğlunun belki de genetik yapısından kaynaklanan hırslı yapısı, kural tanımazlığı ve ilkesizliği de beraberinde getiriyor.

Kanımca bugün insanlığı bir ur gibi saran çekememezlik, açgözlülük ve öc alma duygusu da bu yapının bir sonucu..

Bu noktada olumluyuz.

Çünkü bir gün;

Ulu önder Atatürk'ünde işaret ettiği gibi, "Sömürgecilik ve emperyalizm yeryüzünde yok olacak ve yerlerine uluslar arasında hiçbir renk, din ve ırk ayrıcalığı gözetmeyen yeni bir uyum ve işbirliği çağı egemen olacaktır."

Ütopya gibi görünse de gerçekleşeceği inancımı sonsuza dek koruyacağım.

Çünkü öyle olmasını istiyorum.

Bu yazıyı 5 Mayıs 2005 tarihinde yazmıştım. Adana'da bir otel odasında ölüsü bulunan delikanlının ardından medya bombardımanı altındaki Türk insanının davranış biçimini görünce yeniden yazma gereği duydum.

Bulduğum her fırsatta da yazacağım.

Çünkü bizim, dayatılan ahlaksızlık girdabından bir an önce kendimizi kurtarmamız şart.

Temizlikte sınıfta kaldık

Kadri GÜLER

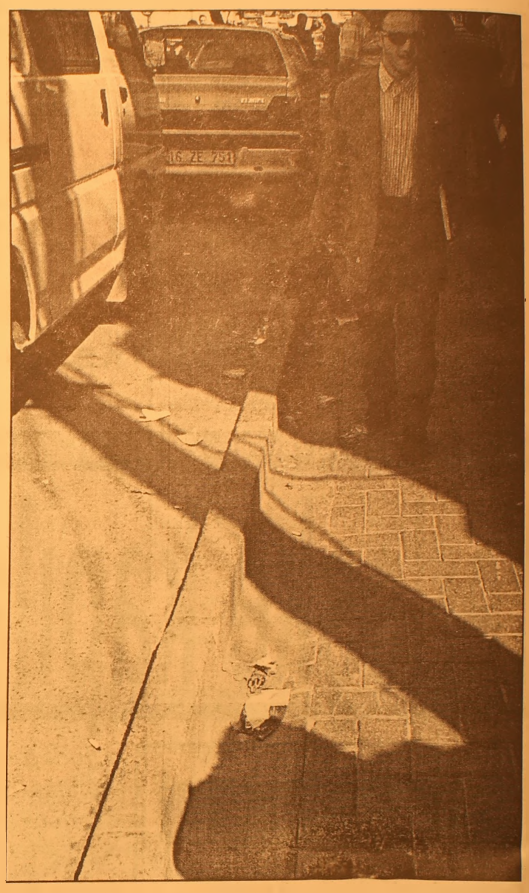

Gemlik, çevre ilçeler içinde temizlik konusunda sınıfta kaldı. Nüfusu gün geçtikçe artan ilçemizde temizlik işlerinden görevli Belediye'nin bu işleri özelleştirmesine karşın, ilçenin cadde ve sokaklarındaki kirlilik gün geçtikçe artıyor. Gemlik'in en gözde yerlerinde caddeler ve kaldırımlar atılan kağıt, yiyecek ve sigara izmaritlerinden çirkin bir görüntü meydana getiriyor.

Dün Ahmet Dural Meydanı'nda öğle saatlerinde çekilen yandaki fotoğraf, kirliliğin boyutlarını ortaya koyuyor. Bir yancan cadde ve sokaklardaki kirlilik artarken, çöp konteynerlerinin çevresi de kirlilikten nasibini alıyor. Gemlikliler ana caddelerdeki kirliliğin bile gerektiği gibi temizlenmemesinden şikayet ederlerken, vatandaşların çevre ve yerleri temiz tutması isteniyor.

BURSA HAKİMİYET VE KENT GAZETELERİNE İLAN ve REKLAM ALINIR

KÖRFEZ REKLAM

İstiklal Caddesi Bora Sokak No : 3/B GEMLİK
(Akbank aralığı Stüdyo Prestij yanı
Tel : (0.224) 513 96 83 Fax : 513 35 95

TURAN TRAFİK
ADNAN TURAN
Her türlü araç devir
Yeni kayıt, Plaka , Ruhsat,
Fenni muayene
Sigorta işlemleri yapılır.
Adres: Gürle İş Merkezi
Kat: 1 No: 66 - GEMLİK
Tel : (0.224) 514 62 02
GSM: (0 537) 933 25 26

ABONE OLDUNUZ MU?
Körfez
ABONE OLUN OKUYUN OKUTUN

Uludağ Üniversitesi Pazartesi günü 2005-2006 eğitim ve öğretim yılını başlatıyor.

Yerleşke kapılarını eğitime açıyor

Uludağ Üniversitesi, bu yıl ÖSS sınavlarında ilk kez Gemlik Yerleşkesi ithalat-İhracat ile Bitki Üretimi Bölümleri için öğrenci aldı. Gemlik Yerleşkesi'nde bu yıl Bitki Üretimi öğrencileri öğrenim görecekler.

Uzun uğraşımlardan sonra, Sungipek Fabrikası'nın Uludağ Üniversitesi'ne tahsisisinin gerçekleşmesinin ardından yeni eğitim ve öğretim yılında "Uludağ Üniversitesi Gemlik Yerleşkesi" kapılarını öğrencilere açıyor. YÖK tarafından 2005-2006 eğitim ve öğretim yılında İthalat - İhracat ve Bitki Üretimi için 30 ar kontenjan ayrılan Gemlik Yerleşkesi'nde İthalat ve İhracat bölümüne kayıt süresince puanları tutan öğrenciler kayıtlarını yaptırdı. Bitki Üretimi bölümüne ise kayıtların sona ermesine kadar 12 öğrencinin kayıt yaptırdığı, boş kalan kontenjanların ek kayıt süresinde tamamlanacağı açıklandı. 30 öğrencinin kaydının tamamlandığı İthalat ve İhracat Bölümü'nün bu yıl Ali Osman Sönmez kampüsünde eğitime başlayacağı, birinci yılda dil eğitimi ve rileceği, ikinci ve üçüncü yılın Gemlik Yerleşkesi'nde gerçekleşeceği bildirildi.

Pazartesi günü Uludağ Üniversitesi kampüsünde başlayacak olan yeni eğitim yılı açılışı ile birlikte Gemlik Yerleşkesi'nde ilk eğitim ve öğretim Bitki Üretimi bölümünde 12 öğrenci ile start alacak.

Eski Müdüriyet binasının birinci ve ikinci katlarının ders hane, yemekhane ve kafeterya ya çevrilmesi için yoğun çalışmalar başladı.

Uludağ Üniversitesi'nden gelen elemenlar ile dershane ve kafeterya olarak ayrılan bölümlerde onarım ve boya işlerinin iki gün içinde tamamlanacağı öğrenildi.

Öte yandan öğrencilerin öğrenim görecekleri masa, sıra ve dolaplar yerleşkeye geldi.

EV BULAMADILAR

Bitki üretimi bölümünün 6 kız 6 erkek öğrencinin birinin Gemlikli birinin Bursalı olduğu öğrenilirken, Gemlik'te kiralık ev bulamadıkları bildirildi.

Bu konuda Gemliklilerin öğrencilere ev vermek istememeleri nedeniyle, velilerin sıkıntılı anlar yaşadıkladı belirtildi.

Yerleşke yönetiminin konu ile ilgili olarak Gemliklilerden gelen öğrenci ve velilerine yardımcı olmaları istendi.

Uludağ Üniversitesi Gemlik Yerleşkesinde pazartesi günü başlayacak olan eğitim ve öğretim nedeniyle eski Müdüriyet binasında onarım ve boya çalışmaları son noktaya geldi.

Uludağ Üniversitesi Gemlik Yerleşkesi'nde bu yıl Bitki Üretimi bölümü ilk öğrencilerine eğitim ve öğretim hizmeti verecek. 12 öğrencinin kaydını yaptırdığı bölüme, ek kayıtlarda 17 öğrenci daha alınacak. Okulun masa, sandalye, dolap sıra gibi gereçleri geldi.

BASINDAN SEÇMELER

Güngor URAS

Merinos'un makinelerini söktük hurdacıya sattık (Merinos özelleşti!)

Özelleştirme Yüksek Kurulu, Bursa'daki ünlü Merinos Yünlü Sanayi İşletmesi'nin makine ve teçhizatının bir hurdacıya yüzde 20'si peşin, kalanı taksitle ödenmek üzere 3 milyon 825 bin YTL bedelle satılmasına karar verdi.

Böylece Merinos'un özelleştirilmesi başarı (!) ile tamamlanmış oldu. Hatırlayan belki vardır... Bizler bir zamanlar "Balkanların ve Ortadoğu'nun en büyük tekstil tesisi" diyerek Merinos ile pek övünürdük.

Merinos fabrikası 1933-1937 yılları arasında uygulanan ve de ilk sanayi tesislerimizin kuruluşunun yolunu açan Birinci Beş Yıllık Sanayi Planı kapsamında kurulmuştu.

İnönü'nün temelini 1935 yılında attığı fabrikayı 2 Şubat 1938 tarihinde Atatürk açmıştı.

Hurda lazım

Bu fabrikanın kuruluşuyla Türkiye'de Merinos cinsi koyun yetiştirilmeye başlandı. Bu koyunların tüyü ile dokunan yünlü kumaşlar Avrupa piyasalarında en kaliteli kumaşlarla rekabet eder durumda idi.

Fabrikada 6 bin işçi çalışıyor, aileleri ile birlikte Bursa'da 30 bin kişi bu fabrikadan ekmek yiyordu.

Özelleştirme Yüksek Kurulu önce fabrikadaki üretimin durdurulmasına ve işletmenin kapatılmasına, ardından kapsam içi personelin iş akitlerinin feshedilerek tazminatlarının ödenmesine karar verdi. Fabrikanın. kapasitesini artıracak. modernleştirecek ve böylece işletecek bir sermaye grubuna satılması beklenirken, Özelleştirme Yüksek Kurulu, fabrikanın içindeki makine ve teçhizatın hurdacıya satılmasını, binaların ve Bursa'nın göbeğindeki 318 dönüm fabrika arsasının Bursa Belediyesi'ne "bila bedel" devrini uygun gördü.

Ders alınmalı

Belediye fabrikanın boş binalarını herhalde düğün salonu, gazino yapar. Bahçesini de çayhaneye dönüştürür...

Daha önce (10 Kasım 2004 tarihinde bu köşede) yazdığım için bu fabrikanın ne şartlar ile ne güçlüklerle yapıldığını, ne şartlarda büyütüldüğünü, ne hizmetler gördüğünü tekrarlamayacağım.

Sattığımızı "öyle" satıyoruz, satamadığımızı "böyle" kapatıyoruz. Sonra da bunun adına "özelleştirme" diyoruz... Yanlışları anlatmaya çalışanları ise "özelleştirmeye karşı olan eski komünistler" diye azarlayınca... Tartışma bitiyor...

Elinizi vicdanınıza koyarak söyleyiniz: "Merinos fabrikası özelleştirildi mi? Merinos'un hurdacıda noktalanan hikâyesinin özelleştirme ile ne ilgisi var?"

ABONE OLDUNUZ MU?

Gemlik Körfez Günlük Siyasi Gazete

ABONE OLUN
OKUYUN OKUTUN

CHP 'Ülke çıkarlarını öne alalım'

Cumhuriyet Halk Partisi'nden yapılan yazılı açıklamada, son günlerde ülkede birlik ve beraberliğe büyük gereksinim duyulduğu vatandaşların sağduyulu olması, doldurusa gelmemesi istenirken, ulusal konularda ülke çıkarlarının parti çıkarlarından öne alınması istendi.

Cumhuriyet Halk Partisi Basın Sözcüsü Hasan Çelikkaleli, parti ilçe merkezinde basına dağıttığı yazılı açıklamasında, geçtiğimiz günlerde İstanbul'da bir cuma namazından sonra, kentin ortasında ve İstanbul'u yönetenlerin gözleri önünde bagnaz ve orta çağ kalıntısı yasa dışı bir örgütün yaptığı açıklamaların Cumhuriyet Halk Partilili derin düşünmeye sevkettiği bildirildi. Açıklamada şu görüşlere yer verildi.

"Türkiye'nin kurucusu, İstiklal Savaşı kahramanı ve önderimiz Atatürk'ümüze ağza alınmayacak laflar edildi. Acaba, Atatürk dönemin şehitleri ve gaziler bu ülkeyi düşmanın elinden kurtardığı için mi böylesine, acımasızca, futursuzca ve terbiyesizce hakarete maruz kalıyorlardı? Yoksa bu harekete girişenler bir zamanlar düşman işbirliği yapanların soyları ve kalıntılarını dahası yoksa bu girişimde bulunanlar yurdumuzdan sökülüp atılan o işgal güçlerinin çocuklarınca mı yönetiliyorlar? Anlaşılan bazı karanlık güçler bu zavallıları yönlendirip sokağa gönderiyorlar. Bu ihaneti yapanlar kandırılmış olabilirler. Buraya kadar tamam, ancak Emniyet güçlerine ne demeli? Sormak gerekir acaba bu topluluk Atatürk'e ve Cumhuriyet'e sisteme bunca hakaret ederlerken yasal bir savunmamı yapıyorlardı ki kolluk kuvvetleri ve yetkililer hoşgörü gösteriyorlardı? Bu sürünün ne hakkı olabilirdi. Doğrusu mu bunların bu hareketlerini CHP olarak şiddetle ve nefretle kınıyoruz. Atatürk ve Cumhuriyete eskisinden daha çok sahip çıkacağımızı tüm halkımıza duyurmak istiyoruz. Bu hareketlere, bu yasasızlıklara destek çıkan, yandaş olan, hoşgörü ile karşılayanları da aynı şiddet ve nefretle kınıyoruz ve diyoruz yasal olmayan her harekete birlikte tavır koyalım. Resmi devlet güçleri bu hareketi önlemeye yeterlidir. Onlar yeter ki seyirci kalmasın ve görevlerini yapsınlar. Sayın halkımız, ülkemizin bugün birlik ve beraberliğe büyük gereksinimi vardır. Sağ duyulu olalım ve doldurusa oyuna gelmeyelim. Milli konularda parti çıkarlarını öne çıkarmayalım ülke çıkarlarını öne alalım."

CHP İlçe Basın Söscüsü Hasan Çelikkaleli, birlik ve beraberliğe gereksinim duyulduğunu vatandaşların doldurusa gelmemesini istedi.

CHP'nin ülkede yaşayan her vatandaşı birinci sınıf vatandaş olarak gördüğü belirtilen açıklamaya şöyle devam edildi:

"Dini, dili, ırkı ve rengi ne olursa olsun o insanlarımız bizim için çok önemlidir. Ancak iç ve dış güçlerin tertipleriyle ülkeyi bölmeye çalışan ve çağ dışı mecralara götürmeye çalışanlar elbette başkadır. Bunlar bizden hoşgörü göremezler. Bizim Demokratik anlayışımız bunları kabul etmez. Birilerine sesleni yoruz. Lütfen bu şer güçlerine destek çıkmayın Sayın yetkililer bunlara hoş görü göstermeyin. Yasal olmayan kurslara ve dershaneler af gibi şeyler düşünmeyin bunları yürekleridirmeyin. Yasal olmayan tekke zaviye ve medreseler ülkemizde boy göstereceklerdir. Bu mümkün mü elbette değildir. Buna Atatürk Türkiyesi'nin Atatürkçü güçleri karşı çıkacaktır. Atatürk'ün kurduğu CHP karşı çıkacaktır. Güvenlik güçleri görevini yapacaktır. Hakkını isteyen memurlara ve Dünya Kadınlar gününe katılan kadınlara biber gazıyla müdahale eden güvenlik güçleri, bu gerici topluluğa acaba neden seyirci kaldı? Bu düşündürücüdür. Herşeye rağmen biz insanımıza güvenlik güçlerimize güveniyoruz"

ŞENEN Balık ve Av Malzemeleri Ticareti

Balık tutma zevkini bizimle yaşayın..

- Her çeşit balık ağları
- Sakana Misina Ağları
- İp Ağ
- Fanya
- Mantar, kurşun
- İp Çeşitleri
- Sandal Malzemeleri
- Kürek
- Çapa
- Macun
- Galvenizli çivi
- TMC sintine pompası
- ve diğer malzemeler ile hizmetinizdeyiz.

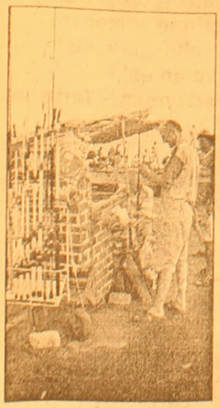

Erkan ŞENEN

Ömerbey Mah. Üstün Sok. 16/ A
MUDANYA / BURSA
Tel & Fax : (0.224) 544 63 14
GSM : (0.532) 297 23 18

BURSA HAKİMİYET VE KENT GAZETELERİNE İLAN ve REKLAM ALINIR

KÖRFEZ REKLAM

İstiklal Caddesi Bora Sokak No : 3/B GEMLİK
(Akbank aralığı Stüdyo Prestij yanı
Tel : (0.224) 513 96 83 Fax : 513 35 95

Gemlik Körfez Günlük Siyasi Gazete

ABONE OLDUNUZ MU?
ABONE OLUN
OKUYUN OKUTUN

Belinden düşen tabanca ölümüne neden oldu

Harmancık'ta İsmail Güneş(52) isimli vatandaş girdiği tuvalette belinden düşürdüğü ruhsatsız tabancanın ateş alması sonucu yaşamını yitirdi. Keles İlçe Jandarma Bölük Komutanlığı'ndan alınan bilgiye göre, olay önceki gün Harmancık Pazarı'nda yaşandı. Keles'in Kıranışıklar Köyü'nde oturan ve Harmancık ilçesine alışverişe indiği öğrenilen 52 yaşındaki İsmail Güneş, ihtiyaç gidermek için tuvaleti kullandı. Ancak Güneş'in kabine girdikten sonra belinden düşürdüğü ruhsatsız silah ateş alınca olanlar oldu. Tabancadan çıkan kurşun belinden girerek, kalbine saplanınca Güneş, yaşamını yitirdi. Olayla ilgili savcılık soruşturması başlatılırken, kan davası yüzünden işlediği bir cinayet nedeniyle cezaevine giren ve daha sonra afla tahliye olduğu öğrenilen evli ve 2 çocuk babası Güneş, otopsinin ardından Kıranışıklar Köyü'nde toprağa verildi.

Dadaşlar Derneği'nden yöresel yemekleri tanıtım kermesi

Dadaşlar Derneği Kadınlar Kolu tarafından yöresel yemekleri tanıtım kermesi düzenleniyor. Yarın saat 10.00'da Belediye Sergi Salonu'nda yapılacak olan kermeste kadınlar tüm hünerlerini sergileyecekler. Dadaşlar Derneği Başkanı Faris Eşiyok tüm Gemliklileri kermese davet etti.

Hırsızlar, Mudanya'da da altınları götürdü

Mudanya'ya bağlı Mürsel Köyü'nde kimliği belirsiz hırsız ya da hırsızlar, H.Ç'ye ait evden binlerce YTL değerinde ziynet eşyası çaldı. Bademli Jandarma Karakol Komutanlığı'ndan alınan bilgilere göre, hırsızlık olayı önceki gece saat 22.25 sıralarında meydana geldi. Kimliği belirsiz hırsız ya hırsızlar kapısını zorlayarak açtıkları H.Ç.'ye ait evden 2 adet inci küpe, 2 adet altın beşi birlik, 10 adet Adana burması bilezik, 2 adet taşlı altın gece bilezik, 10 adet altın düz bilezik ile birer adet altın kırma bilezik, altın gerdanlık, altın kolye ile küçük altın çaldı. Eve döndüğünden ziynet eşyalarının çalındığını fark eden H.Ç'nin şikayeti üzerine harekete geçen jandarma olayla ilgili soruşturma başlattı

Zeki Müren anılacak

Osmangazi Belediyesi, Sanat Güneşi Zeki Müren'i ölüm yıldönümünde anmak için etkinlik düzenledi. 24 Eylül'de Kültürpark Açık Hava Tiyatrosu'nda düzenlenecek etkinliğe Emel Sayın ve Ahmet Özhan da katılacağı öğrenildi.

KSK MÜHENDİSLİK LTD. ŞTİ.
Sebahattin DOKSANBİR

Buderus
ISISAN
AKILLI ISITMA SİSTEMLERİ
YETKİLİ BAYİİ

DOĞALGAZ
KOMBİ
KAZAN
KALORİFER TESİSATI
KLİMA
HAVALANDIRMA
SIHHİ TESİSAT TAAHHÜT

DOĞALGAZ BİZİM İŞİMİZ

Merkez: Gazcılar Cad. No:27 BURSA
Tel: (0.224) 220 61 53 Fax: 225 30 74
Şb: İstiklal Cad. Baytaş Körfez Sitesi
Blok 2 No:42 GEMLİK
Tel: (0.224) 514 85 57 Fax: 514 85 58

Yengesini katletti

Çeşitli nedenlerden dolayı öfkelendiği yengesini, bir el ateş ettiği silahın tutukluk yapmasının ardından bıçakla doğrayan öfkeli adam dehşet saçtı. Talihsiz kadın kaldırıldığı hastanede can verirken, psikolojik rahatsızlığı olan ve adam yaralamaktan kaydı bulunan şüpheli gözaltına alındı.

Zafer Mahallesi Ankara Caddesi, dehşet anlarına sahne oldu. Emniyet Müdürlüğü'nden alınan bilgiye göre, psikolojik tedavi gördüğü belirtilen ve kasten adam yaralamaktan kaydı bulunan Recep A. (45) isimli şahıs, çeşitli nedenlerden dolayı öfkelendiği yengesi Sevdiye Akkaya'yı (46) bıçakla doğradı. Setbaşı'ndaki bir ilköğretim okulunda öğretmen olan eşinin evde olmadığı sırada talihsiz kadına pazar alışverişinden dönüşte evine girerken saldıran Recep A., adeta dehşet saçtı. Yengesine bir el ateş eden Recep A., tabancanın tutukluk yapmasının ardından bu kez de bıçakla saldırdı. Yengesini omuzlarından, sırtından ve kalçasından 7 bıçak darbesiyle ağır yaralayan Recep A., daha sonra polisi arayarak kendini ihbar etti.

Bu arada talihsiz kadın da kayınpederi ve en büyük kayınbiraderi tarafından çağrılan "112 Acil Yardım" ekibi ile Yüksek İhtisas Hastanesi'ne kaldırıldı. Yoğun bakım ünitesinde tedavi altına alınan talihsiz kadın doktorların tüm çabalarına karşın kurtarılamadı. Bu arada polis ekipleri de Recep A.'yı olay mahallinde gözaltına aldı. Emniyette kendini savunduğu öğrenilen Recep A. Cumhuriyet Savcılığı'na sevk edildi. Recep A. emniyetten çıkarıldığı sırada, kendisini görüntüleyen gazetecilere "Yarım kalan işimi tamamladım. Pişman değilim" diye söylendi. Recep A. çıkarıldığı mahkemece tutuklanarak cezaevine gönderildi. BHA

Bursa'da sağlıklı buluşma

Sağlıklı şehirler oluşturmayı amaçlayan Dünya Sağlı Örgütü Sağlıklı Şehirler Ağı'nın 2005 yılı toplantısı Bursa'da başladı.

Dünya Sağlık Örgütü (WHO) Sağlıklı Şehirler Ağı ve Avrupa Ulusal Sağlıklı Şehirler Ağları 2005 yılı toplantısı 33 ülkeden 100 belediye başkanı ve yöneticisinin katılımıyla Bursa'da başladı.Tayyare Kültür Merkezi'nde (TKM) gerçekleştiren ve 4 gün sürecek toplantının açılış oturumunda konuşan Büyükşehir Belediye Başkanı Hikmet Şahin, Bursa'nın Sağlıklı Şehirler Ağı'nda 3. dönem üyeliğine kabul edilerek Türkiye'de bir ilki gerçekleştirdiğini kaydetti. Modern ve sağlıklı şehirler oluşturmayı amaç edinen birliğin Bursa'daki toplantısında sağlıklı şehir planlaması, fiziksel aktivite, obezite ve sağlıklı yaşlanma konularının ele alınacağını anlatan Şahin, "Üye ve aday tüm kentler arasında diyaloğu geliştirmek amacıyla birbirine entegre edilmiş üç ayrı toplantıda 4 gün boyunca ortak çalışmalar yapılacak. Şehirlerimizin sosyal, kültürel, tarihi, ticari ve ekonomik alanlarda geliştirilmesi ve sosyal belediyecilik dahil tüm konularda yaşamaktan mutluluk duyulacak kentler oluşturulması amacıyla görüş alışverinde bulunacağız. Uzmanların teknik konularla ilgili yapacağı ortak toplantıların yanı sıra katılımcılara, yaptığımız ve yapmayı planladığımız projeleri tanıtacağız. Ayrıca toplantılardan bulduğumuz fırsatlarda düzenlenecek kültür gecesi, şehir turları ile katılımcı belediye başkanı, yönetici ve politikacılara kentimizi tarihi ve kültürel anlamda tanıtacağız" dedi. Sağlıklı Şehirler Ağı Avrupa Ofisi Kent Sağlığı Başkanı Dr. Agis Tsouros, sağlıklı şehirleri ortaya çıkaran etkenin sağlık sektörünün dışındaki bir faaliyet olduğunu söyledi.

RAMAZAN YAKLAŞIYOR

İMSAKİYE ÇEŞİTLERİMİZİ
GÖRMEDEN
KARAR VERMEYİN

BİR GÜNDE TESLİM EDİLİR

32 YILLIK TECRÜBEMİZLE HİZMETİNİZDEYİZ

Körfez Ofset
MATBAACILIK-YAYINCILIK-REKLAMCILIK
İstiklal Cad. Bora Sok. Akbank Aralığı No : 3/B GEMLİK
Tel : (0.224) 513 96 83 Fax : (0.224) 513 35 95

Tüpraş'ın hisseleri kayboldu!

Tüpraş'ın yüzde 14.76'lık bölümünün 6 ay önce İsrailli Ofer Grubu'na satılmasına Özelleştirme İdaresi Başkanlığı bir açıklama yaptı. Ama açıklama kafaları karıştırdı... Özelleştirme İdaresi Başkanlığı, Türkiye Petrol Rafinerileri A.Ş'nin (TÜPRAŞ) hisselerinin yüzde 14.76'sının İMKB'de satışına ilişkin, TÜPRAŞ'ın borsada işlem gören hisselerinin hamile yazılı olması sebebiyle, satışa konu hisselere şu anda kimin veya hangi şirketin sahip olduğunun bilinmediğini bildirdi. ÖİB, TÜPRAŞ hisselerinin yüzde 14.76'sının İMKB'de satışına ilişkin açıklama yaptı.

Açıklamada, Başkanlığın 1995 yılından beri İMKB'de sermaye piyasası mevzuatına uygun olarak işlem gerçekleştirdiğini, İdare'nin bu işlemlerle ilgili parasal sınırların yine Özelleştirme Kanunu uyarınca olarak Özelleştirme Yüksek Kurulu tarafından belirlendiği hatırlatıldı.

Söz konusu TÜPRAŞ hisselerinin toplam 36 milyon 969 bin 698 YTL nominal değerli hisse senetlerinin satış sürecinin 28 Şubat 2005'de başlandığı bildirilen açıklamada, satış işleminin İMKB Toptan Satışlar Pazarı Kuruluş ve İşleyiş Esasları Genelgesi çerçevesinde belirlenen fiyat ve usullere göre yapıldığı kaydedildi.

Global aracılık yaptı

Açıklamada, şöyle denildi: "Bu çerçevede satış işlemi 4 Mart 2005'de gerçekleşmiş, takas işlemi 8 Mart 2005'de Takasbank A.Ş. bünyesinde tamamlanmış ve satış tutarı olan 569 milyon 333 bin 349 YTL İdare hesaplarına anı gün içinde intikal etmiştir." İşlemin bütün aşamalarının başladığı andan itibaren SPK ve İMKB'ye bildirildiği ve bültenlerde yayınlandığı ifade edilen açıklamada, şu bilgiler verildi: "Satış işleminin yapıldığı esnada Global Menkul Değerler A.Ş. tarafından adına hareket ettikleri yatırım fonlarının listesi İMKB Başkanlığı'na ve İdaremize bildirilmiş, İMKB Başkanlığı bu yatırım fonları listesini 3 Mart 2005 tarihli bültende yayınlayarak onay vermiştir. İdaremizde söz konusu alıcıların Ofer Grubu olduğuna dair bir bilgi mevcut değildir. Söz konusu yatırım fonlarındaki bu alım için kullanılan fonların Ofer Grubu'na ait olabileceği gibi, herhangi bir başka yatırımcıya ait olması ihtimali her zaman söz konusudur. Nitekim işlem sonrasında bazı basın organlarında Tempelton, Marc Mobius gibi izimler de öne çıkmıştır. Esasen, TÜPRAŞ'ın borsada işlem gören hisselerinin hamiline yazılı hisse senedi olması sebebiyle satışa konu hisselere şu anda kimin veya hangi şirketin sahip olduğu bilinmemektedir."

Emeklilere kötü haber

SKK emeklisine ödenmesine karar verilen TÜFE farkı, Ankara 7. İş Mahkemesi'nden döndü. Daha önce ödemenin yasal faizi ile birlikte ödenmesine karar veren yerel mahkeme, Yargıtay'ın bozma kararına uyarak ödemenin yapılmamasına hükmetti.

Emekli-Sen'in emekli aylıklarına uygulanan TÜFE artışlarının ayın 2 ve 3'ünde yansıtılması gerekirken 19 - 21 arasında ödenmesinin hak kaybına neden olduğu gerekçesi ile açtığı davada yerel mahkeme, Yargıtay'ın bozma gerekçesi yönünde karar açıkladı. Ankara 7. İş Mahkemesi'nde görülen karar duruşmasında mahkeme, Yargıtay'ın bozma gerekçesinde yer alan Emekli-Sen'in sendikalar kanununa göre kurulmuş bir örgüt olmadığı ve taraf olamayacağı ve bu nedenle davanın reddine yönelik kararına uydu.

Daha önce Ankara 7. İş Mahkemesi, sendikanın kararı doğrultusunda karar vererek 1 Ocak 2001 ile 1 Haziran 2002 tarihleri arasındaki 29 ay boyunca emeklilere eksik ödeme yapıldığına hükmetmişti ve yerel mahkeme bu hak kaybının yasal faizi ile birlikte emeklilere ödenmesine karar vermişti. SSK tarafından temyiz edilerek Yargıtay'a giden davada ise Yüksek Mahkeme, Emekli-Sen'in sendikalar kanuna göre kurulmuş bir sendika olmadığını ve bu nedenle davada taraf olamayacağına belirterek, davayı reddetmişti. Yargıtay'ın bozma kararından sonra tekrar görülen davada yerel mahkeme Yargıtay'ın bozma kararı yönünde emeklilerin TÜFE farkını alamayacağına hükmetti.

Borsadan tarihi rekor

İstanbul Menkul Kıymetler Borsası (İMKB) Bileşik Endeksi seans içi ve kapanış rekorlarını yeniledi.

Avrupa Birliği Daimi Temsilciler Komitesi'nin karşı deklarasyon konusundaki görüşmeleri sürerken piyasaların bu konuyu yakından takip ettiği gözlemleniyor. ABD merkez bankası FED ise, beklentilere uygun şekilde dolar gösterge faizini çeyrek puanlık (0.25) artırımla yüzde 3.75'e yükseltti. Yatırım uzmanları bu faiz artırımının zaten beklendiğini bu nedenle piyasaların çok fazla tepki göstermediğini bildiriyorlar.

Güne 33600 puan seviyesinden alımlarla başlayan İstanbul Menkul Kıymetler Borsası (İMKB) Bileşik Endeksi, 34002 puan seviyesine kadar yükseldi. Bu seviyede bir miktar kar satışıyla karşılaşan ve 33800 puan seviyesine gerileyen endeks seans genelinde bu seviyede yatay seyir izledi. İMKB 100 Endeksi günü 33863.82 puandan, düne göre (yüzde 0.43) 144.52 puan artıda tamamlayarak kapanış rekorunu yenilemiş oldu. Endeks seans içi rekorunu da 34002.48 puana taşıdı. İkinci Seansta işlem hacmi 639 milyon 806 bin 253 YTL olurken, toplam işlem hacmi 1 milyar 409 milyon 542 bin 074 YTL olarak gerçekleşti. Bugün işlem gören 313 hissenin 132'si dünün altında, 119'u üzerinde, 62'si ise aynı seviyede kapandı.

Mali Endeks 50862.09 puan ile (yüzde 0.11) 55.83 puan artarken, Sanayi Endeksi (yüzde 1.13) 308.15 puan değer kazanarak 27488.94 puan oldu. Hizmet Endeksi 16564.40 puan ile (yüzde 0.31) 52.13 puan düşüş kaydetti.

Bugün en yoğun işlem gören hisseler Yapı Kredi Bankası, Koç Holding, Erdemir, Tüpraş ve İş Bankası C oldu. Beşiktaş Futbol Yatırımları, Varlık Yatırım, Factotürk Factoring, Tekstil Finansal Kiralama ve Gedik Yatırım düne göre en çok yükselen kağıtlar olurken, en fazla değer yitiren hisseler Alarko Gayrimenkul, Net Holding, İş Finansal Kiralama, Acıbadem Sağlık ve GSD Holding oldu. En fazla değer kazanan endeksler, Metal Ana, Spor, Kimya, Ulaştırma ve Sina olurken, Yeni Ekonomi, Gayrimenkul, İletişim, Tekstil ve Sigorta düşüş kaydeden sektörler oldu.

Sinagogu kuma gömdüler

Batı Şeria'nın kuzeyinde bulunan bir sinagog, Filistinliler tarafından yıkımının önlenmesi amacıyla, Yahudilerce, tonlarca kum ve toprağın altına gömüldü.

Batı Şeria'nın kuzeyinde yer alan ve kısa süre önce tahliye edilen Sanur Yahudi yerleşkesinde bulunan bir sinagog, Filistinliler tarafından yıkımının önlenmesi amacıyla tonlarca kum ve toprağın altına gömüldü.

İsrail Hahambaşı Şlomo Amar, ordu radyosuna yaptığı açıklamada, "Sanur yerleşim yerindeki sinagogun üzerine, Filistinli sivillerin yerleşkeye girmesinden önce buldozerlerle kum ve toprak yığıldı. Bir havraya yapılacak saygısızlığı önlemek ve onun saglam olarak durmasına imkan saglamak için onu gömmemiz gerektigine karar verdik" dedi.

İsrail ordusu, Gazze'den çekilmesine rağmen, İsrail askerleri Sanur ve diğer 3 yerleşke etrafında bulunmaya devam ediyor.

Kiracılara borçlar kanunu müjdesi

Türk Borçlar Yasa Tasarısı üzerinde 7 yılı aşkın süren çalışmalar sona erdi. Ev sahipleri artık istedikleri kadar depozito alamayacak, kira artışı ise ÜFE'ye endeksi olacak.

Türk Borçlar Yasa Tasarısı'na göre, kira anlaşmaları bir önceki kira yılında ÜFE oranını geçmemek koşuluyla geçerli olacak. Bu kural bir yıldan daha uzun süreli kira sözleşmelerinde de uygulanacak.

Türk Borçlar Yasa Tasarısı üzerinde 7 yılı aşkın süren çalışmalar sona erdi. Adalet Bakanı Cemil Çiçek, tasarıyı önümüzdeki yasama yılı içinde yasalaştırmaya çalışacaklarını belirten Çiçek, TBMM'deki yasa görüşmelerinde de yasaya yönelik önerilerin dikkate alınacağını bildirdi.

7 YILLIK ÇALIŞMA, 649 MADDELİK YASA

Yasa çalışmalarına 2 Nisan 1998 tarihinde başlandı. Prof. Dr. Turgut Akıntürk'ün başkanlığındaki komisyonda, çeşitli üniversitelerden, Adalet Sanayi ve Ticaret, Maliye Bakanlıklarından, Yargıtay'dan, Türkiye Barolar Birliği'nden ve Türk Hukuk Kurumu'ndan toplam 32 üye yer aldı. Çalışmalar kapsamında, 57 toplantı yapıldı.

Yeni Borçlar Yasası Tasarısı 694 maddeden oluştu.

TÜRKÇE TÜRK BORÇLAR YASA TASLAĞI

Daha önce "Borçlar Yasası" olarak anılan yasada ilk değişiklik, isminde yapıldı. Yasanın adı "Türk Borçlar Yasası" olarak değiştirildi. Yasada yer alan bazı sözcükler de Türkçe anlamlarında yer alda. Akit yerine sözleşme, tediye yerine

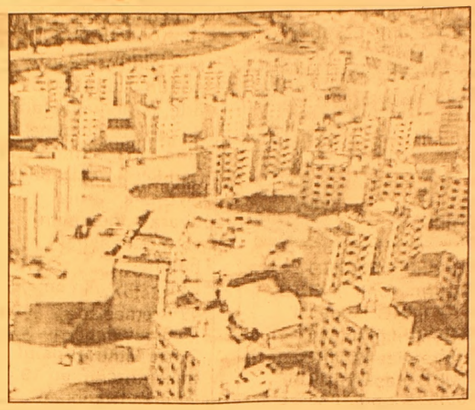

ödeme, temerrün yerine direnim, munzam zarar yerine aşkın zarar sözcükleri tasarıda yer aldı.

EŞ İZNİYLE KEFİLLİK DÖNEMİ

Yeni Borçlar Yasa Tasarısı Taslağı, bir çok yeniliği de beraberinde getiriyor. Taslak, kefillikte eş izni dönemini başlatıyor. Taslağın kefilliği düzenleyen maddesi, "Eşlerden biri mahkemece verilmiş bir ayrılık kararı olmadıkça veya yasal olarak yarı yaşama hakkı doğmadıkça ancak diğerinin yazılı rızasıyla kefil olabilir" şeklinde düzenlendi.

Ancak, kefalet, ticaret siciline kayıtlı bir işletmenin sahibi, bir kollektif ortaklığın ortağı, bir komandit ortaklığın sınırsız sorumlu ortağı, bir anonim ortaklığın yöneticisi veya müdürü, bir sermayesi paylara bölünmüş komandit ortaklığın müdürü veya bir limited ortaklığın yönetici ortağı tarafından işletmeyle ilgil olarak verilmişse, eşin rızası aranmayacak. Kefalet sözleşmesinde sonradan yapılan ve kefilin sorumlu olacağı miktarın artmasına veya adı kefaletin müteselsil kefalete dönüşmesine ya da kefil yararına olan güvencelerin önemli ölçüde azalmasına neden olmayan değişiklikler için de diğer eşin rızası gerekmeyecek.

KİRA SÖZLEŞMELERİNDE ÜFE GÖZ ÖNÜNE ALINACAK

Tasarı, yenilenen kira dönemlerinde uygulanacak kira bedeline ilişkin anlaşmaları da düzenlendi. Buna göre, anlaşmalar, bir önceki kira yılında ÜFE oranını geçmemek koşuluyla geçerli olacak. Bu kural bir yıldan daha uzun süreli kira sözleşmelerinde de uygulanacak.

DEPOZİTO 3 KİRA BEDELİNİ GEÇMEYECEK

Ev kiralarken, ödenen depozito 3 kira bedelinden yüksek olamayacak. Depozito, açılan ortak hesap üzerinden bankaya yatırılacak. Ancak, anlaşma halinde ya da mahkeme kararı ile bankadaki para taraflarca çekilebilecek.

HİZMET SÖZLEŞMESİ

Hiç bir yasanın kapsamına girmeyen işçilerin koşulları da Borçlar Yasası'nda düzenlendi. Bu işçiler için yapılacak hizmet sözleşmesi de Borçlar Yasası kapsamında düzenlendi.

İşsizilik oranı yüzde 10.8

Çalışma ve Sosyal Güvenlik Bakanı Murat Başesgioğlu, Türkiye'deki işsizlik oranının yüzde 10.9 olduğunu bildirdi.

Çalışma ve Sosyal Güvenlik Bakanı Murat Başesgioğlu, Türkiye'deki işsizlik oranının yüzde 10.9 olduğunu bildirdi. Başesgioğlu, CHP Muğla Milletvekili Fahrettin Üstün'ün, "işsizliğin, ilköğretim, ortaöğretim ve üniversite mezunları arasındaki yüzdelik oranına" ilişkin soru önergesini yanıtladı.

Bakan Başesgioğlu, DİE'nin hane halkı işgücü anketinin Mart 2005 sonuçlarına göre, işsizlik oranının

yüzde 10.9 olduğunu kaydetti. Başesgioğlu, işsizlik oranını, okur yazar olmayanlarda yüzde 4.3, ilköğretim mezunlarında yüzde 10.4, ortaöğretim mezunlarında yüzde 14.9, üniversite mezunlarında yüzde 9.5 olarak açıkladı.

AKÖZ İNŞAAT MALZEMELERİ
Hulusi ATEŞ

- Marshall, Akçalı inşaat boyaları
- Sıhhı Tesisat Malzemeleri
- Kat Kaloriferi
- Doğalgaz Sobası
- Kalorifer Petek ve Malzemeleri
- Baymak Kombi ve E.C.A
- Banyo Dolabı

DOĞALGAZ DÖŞEME, MÜHENDİSLİK HİZMETLERİ
ONARIM İŞLERİ - BOYA BADANA İŞLERİ
İTİNA İLE YAPILIR

Irmak Sok. Yeni Pazar Cad. No:58 GEMLİK
Tel: (0.224) 513 68 30

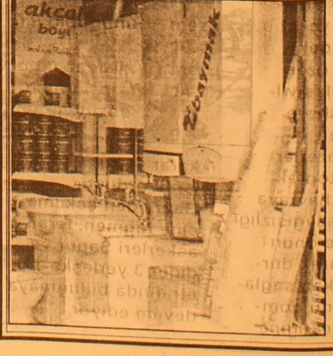

ABONE OLDUNUZ MU?
Körfez GÜNLÜK SİYASİ GAZETE
ABONE OLUN
OKUYUN
OKUTUN

Müzakerelerde Rum engeli aşıldı

AB Daimi Temsilcileri, Türkiye'nin Kıbrıs konusundaki deklarasyonuna karşı yayımlanacak AB deklarasyonu taslak metni üzerinde yeni bir uzlaşma sağladı.
Edinilen bilgiye göre, Türkiye'nin AB'ye katılım müzakerelerinin, "Kıbrıs Cumhuriyeti'nin tanınmasından bağımsız olarak sürdürülmesi" çerçevesinde uzlaşma sağlandı.
Diplomatik kaynaklar, konunun bu akşam netlik kazanabileceğini, bununla birlikte "son dakika muhalefetleri" olasılığının da bulunduğunu söylediler.
Belgenin, "yazılı onay" sürecine sokulduğu belirtildi.
AB üyesi ülkelerin daimi temsilcilerinden oluşan COREPER'de, Türkiye'nin "Kıbrıs Cumhuriyeti"ni müzakere süreci sırasında tanıması yolunda geçen Pazartesi günü uzlaşma sağlanmasının ardından, söz konusu metnin AB Konseyi'nde dün onaylanması son anda Rumlar tarafından engellenmiş, görüşmeler bugünkü haftalık olağan COREPER t oplantısının gündemine alınmıştı.
COREPER toplantısında, 3 Ekim'de başlaması öngörülen Türkiye'nin AB'ye katılım müzakerelerinin temelini oluşturacak olan Müzakere Çerçeve Belgesi de ele alınıyor.
AB'nin yürütme organı olan AB Komisyonu tarafından hazırlanarak onaya sunulan Müzakere Çerçeve Belgesi'nin,

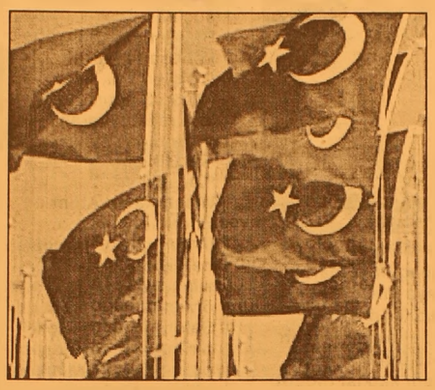

3 Ekim'den önce, AB karar organı olan AB Konseyi tarafından onaylanması gerekiyor.
Rumların, "Kıbrıs Cumhuriyeti"nin Türkiye tarafından tanınmasına ilişkin ifadeleri, hukuki geçerliliği olmayan deklarasyon belgesinden, hukuki geçerliliği olan Müzakere Çerçeve Belgesi'ne taşıma girişimlerinden de söz ediliyor.
Avusturya gibi bazı ülkelerin, Müzakere Çerçeve Belgesi'ne, ' 'imtiyazlı ortaklık seçeneği"ni dahil ettirme girişimi biliniyor.
Dönem Başkanı İngiltere'den kaynaklar, bazı üye ülkelerden kaynaklanan engellerin kalktığını, tartışmaların devam ettiğini duyurdular.

Ata, Meclis gündeminde

CHP Kırşehir Milletvekili Hüseyin Bayındır, İçişleri Bakanı Abdülkadir Aksu'ya bir otel odasında ölü bulunan Ata Türk'ün tabutunun hangi sıfatla Türk bayrağına sarıldığını sordu.
Bayındır, İçişleri Bakanı Abdülkadir Aksu'nun cevaplandırması istemiyle TBMM Başkanlığı'na sunduğu önergede, yasa ve tüzüklerde kimlerin tabutuna bayrak örtüleceğinin belirtildiğini, bu hakkın sahiplerinin; Cumhurbaşkanı, milletvekili, asker, şehit, devlet madalyası, basın şeref kartı sahibi ve üstün hizmet verdiği mülki amirince kabul edilen sanatçı, bilim adamı gibi Türk vatandaşları olduğunu kaydetti.
CHP'li Bayındır, önergesinde şu sorulara da yer verdi: "Şehitlik mertebesine ulaşmak Anadolu topraklarında vatanını savunarak iç ve dış güçler tarafından zalimce öldürülen evlatlarımızın mı yoksa bir otel odasında uyuşturucudan ölen birinin mi hakkı?
Bu gibi programların Ata gibi daha birçok kişiyi psikolojik açıdan bunalıma sürüklediği ve sonunda ölümlerine sebep olduğu açıktır.
Bu asayiş sorunu konusunda önlem almayı düşünüyor musunuz?" dedi.

Sezer'den terör uyarısı

Cumhurbaşkanı Ahmet Necdet Sezer, "son günlerde tırmandırılan terör olaylarının, kimi tanımlamalar yapılarak, sokak gösterileriyle gündemde tutulmak istenen etnik ve irtica temele dayalı gruplaşmaların üzüntüyle izlendiğini" belirterek, "Türkiye'nin, gelecek yönünden büyük tehlike oluşturan bir ortama çekilmek istendiğini" söyledi.
Sezer, "Devletimiz, tekil devlet yapısını her koşulda koruyacak kararlılıkta ve güçtedir" dedi.
Cumhurbaşkanı Sezer, Gaziantep Üniversitesi'nin 2005-2006 akademik yılı açılış törenindeki konuşmasında, son günlerde tırmanan terör olaylarıyla ilgili değerlendirmeler yaptı.
Türkiye'nin istikrarını, birliğini bozmaya, barışa, huzura ve bölünmez tümlüğüne zarar vermeye hiç kimsenin gücünün yetmeyeceğini kaydeden Sezer, şöyle devam etti:
"Bilinmelidir ki, devletimiz, tekil devlet yapısını her koşulda koruyacak kararlılıkta ve güçtedir.

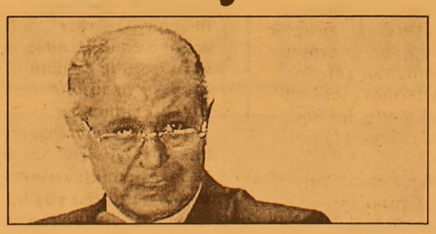

Ülkemize yönelebilecek tüm tehditler devletimizin kararlılığı, yurttaşlarımızın bilinçli çabaları, ulusumuzun birlik ve beraberlik istenciyle engellenecektir. Türk ulusunun sağduyusu, yurttaşlarımızı bir arada tutan yüce değerlere gönülden bağlılığı, geçmişte olduğu gibi bugün de kötü niyetlileri yenmeye yetecektir."
Bu konudaki görevin, üniversite gençliğine düştüğünü ifade eden Sezer, her zaman olduğu gibi, bugün de gençlerin sağduyulu davranacağına olan güvenlerinin sonsuz olduğunu vurguladı.

BAY MUSTAFA ÖZALP
EMLAK'TAN
Her Çeşit Emlak
Alım,Satım ve Kiralama
Hizmetleri
Daire, Zeytinlik, Villa
Dükkan, Arsa, Arazi
TAPU TAKİP İŞLERİ YAPILIR
ACİL SATILIK VE KİRALIKLARINIZ
İÇİN BİZİ ARAYINIZ
I. Kordon'da Asansörlü,
Kaloriferli. LÜKS EŞYALI
120m2 Asansör ve Kaloriferli,
I. Kordonda Satılık Daire
3 Ayrı Daireli Müstakil Ev (Bahçe İçinde)
Yeni Devlet Hastanesi Altı
Eski Pazar Cad. 100 m2 Dükkan
Bağ-Kur Sanayi Sitesinde 185 m2 çekme katlı,içindeki yeni atari makineleriyle satılık dükkan. Önünde 115 m2 Bahçeli
K.Kumla'da Ayazma Mevkii 6 Dönüm Zeytinlik
Trafik, Kasko Dask, Sağlık ve
Her Türlü Sigorta İşlemleri Yapılır.
ŞEKER SİGORTA
Macide ÖZALP
Tel:513 24 74 Fax: 514 10 21
GEMLİK / BURSA

Irak'ta 30 bin direnişçi bulunuyor

Merkezi Washington'da bulunan düşünce kuruluşu Stratejik ve Uluslararası Etütler Merkezi'nin (CSIS) raporuna göre, Irak'ta 30 bin direnişçi bulunduğunu ve bunların yüzde 90'ının Sünni Araplardan oluştuğunu belirtti.

Irak'ta yüzde 10'u yabancı, yaklaşık 30 bin direnişçi bulunduğu tahmin ediliyor.

Merkezi Washington'da bulunan düşünce kuruluşu Stratejik ve Uluslararası Etütler Merkezi'nin (CSIS) raporuna göre, direnişe katılan 30 bin kadar direnişçinin yüzde 90'ı, Şiilerin egemenliğinden kaygılanan ya da iktidarı kaybetmenin kızgınlığı içindeki Sünni Araplardan oluşuyor.

Nevaf Ubeyd ve Anthony Cordesman tarafından kaleme alınan raporda, 3 bin kadar olduğu tahmin edilen yabancı direnişçiler içinde en geniş grubu yüzde 20'yle Cezayirliler oluştururken, Cezayirlileri yüzde 20 ve yüzde 17'yle Suriyeliler ve Yemenliler izliyor.

Rapora göre, yabancı direnişçilerin yüzde 15'i Sudan, yüzde 5'i Mısır ve yüzde 5'i diğer ülkelerden geliyor. Suudi Arabistan istihbarat servislerince ele geçirilen militanların sorgularına, diğer kaynaklar ve bölgedeki diğer ülkelerin istihbarat servislerine dayanılarak hazırlanan raporda, Ağustos 2005'e kadar Irak'a 350 Suudi vatandaşının girdiği, bunların 130'unun öldürüldüğü ya da yakalandığına inanıldığı belirtildi.

Direnişin temel unsurlarının eski Devlet Başkanı Saddam Hüseyin'e bağlı kimseler olmadığı, bununla birlikte Saddam yanlılarının uzmanlık anlamında katkıda bulunduğu belirtilen raporda, direnişçilerin büyük kısmının Sünni Arap aşiretleri üyesi olduğu, Saddam Hüseyin rejimi dönemine dönüşü desteklememesine rağmen çoğunun, Şiilerin liderliğinde bir hükümetten çekinen Sünnilerden oluştuğu kaydedildi.

-SUUDİLERİN DİRENİŞTEKİ YERİ-

Raporda, yabancı direnişçilerin sadece yüzde 1'ini oluşturan Suudilerin çoğunun, Arap olmayan bir ülkenin Araplara ait toprağı işgal etmesi fikrine tepki gösterdiği ve ABD'nin Ebu Garib ya da Guantanamo cezaevlerinde mahkumlara yaptığı kötü muamelelere kızgın olduğu için direnişe katıldığı ve yaşlarının ortalama 17 ila 25 olduğu belirtildi.

Suudi yetkililerce Irak'a girmeye çalışırken yakalananların çoğunun Irak savaşından önce militan olmadığı, onların yüzde 85'inin herhangi bir hükümetin izleme listesinde bulunmadığı ya da El Kaide üyesi olarak bilinmediği ve özellikle koalisyon güçlerinin Irak'ı işgaliyle radikalleştiği belirtilen raporda, Suudilerin direnişe katkısının maddi ve propaganda olarak ortaya çıktığı, Suudilerin bazen kişisel olarak 10 bin ila 15 bin dolar maddi katkısı olduğu kaydedildi.

İntihar bombacılarının Cezayir ya da Mısır'dan olmasına rağmen, intihar saldırılarının Suudilerce yapıldığı haberlerini yayan bir sistem bulunduğu, Cezayirli ve Mısırlı intihar bombacılarının ailelerine öldüklerine dair hiçbir zaman haber verilmediği, ancak Suudi bombacıların yakınlarına haber vermek için arkadaşlarına bir telefon numarası bıraktığı ifade edilen raporda, medyanın intihar bombacılarının amaçları için "şehit" olduğunu yansıtmasının direnişe yandaş bulmada güçlü bir araç olduğuna dikkat çekildi. Direnişçi gruplar tarafından internette yayınlanan şehitler listelerinin incelendiğinde, intihar saldırılarını yaptığı iddia edilen kimselerin bazılarının sağ ve halen Suudi Arabistan'da yaşadığının görüldüğü kaydedilen rapora göre, Suudi direnişçilerin birçogu, genç insanların sıklıkla Suriye üzerinden Irak'a geçmesine yardım eden aşırı dinci din adamlarınca Irak'a gitmeye teşvik ediliyor.

BM'de İran - İsrail çatışması

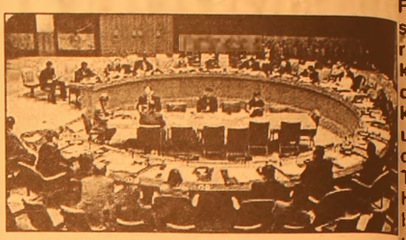

İran ve İsrail birbirini küresel ve bölgesel barışı tehdit etmekle suçladı.

BM Genel Kurulu'nda konuşan İsrail Dışişleri Bakanı Silvan Şalom, İran'ı 'şer rejimi' olarak adlandırdı. Şalom, BM Güvenlik Konseyi ve Uluslararası Atom Enerjisi Ajansı'na (IAEA) çağrıda bulunarak İran'ın nükleer silah elde etmesinin önlenmesini istedi.

Şalom, "BM'nin ilgili birimlerine sesleniyorum: 'Şer rejimini' nükleer silah edinmeden durdurun. Tüm dünyanın istikrar ve güvenliği tehlikededir. Güvenlik Konseyi'nin hemen harekete geçmesi zorunludur. Uluslararası toplum İran'a karşı bir araya gelerek, İran'ın nükleer teknoloji sahibi olmasını önlemelidir" dedi. İran'ın nükleer programını geliştirme arzusunu dünya güvenliği için "ana tehdit" olarak gören İsrail Dışişleri Bakanı Şalom, "İnsanlığın kaderini Tahran'daki zalimlerin eline teslim etmemeliyiz" diye konuştu.

İranlı elçi Ahmet Sadeghi, BM Genel Kurulu'nda Şalom'un suçlamalarına ve ağır eleştirilerine cevap verdi.

Şalom'un sözlerini 'mesnetsiz suçlama' diye adlandıran Sadeghi, "İsrail, kendi gayri meşruluğunu örtbas etmeye çalışıyor" dedi.

Sadeghi, "İsrail rejimi, nükleer silah programını uluslararası gözlemcilerin denetimine açmalıdır. Bunun için İsrail'e karşı ortak cephe alınmalıdır" diye konuştu.

Sadegi, İsrail'in nükleer cephanesini yıllardır bölgedeki ülkelere karşı tehdit unsuru olarak kullandığını söyledi.

İsrail, Ortadoğu ülkeleri içinde nükleer silahlara sahip tek ülke olarak biliniyor. İsrail nükleer silahlara sahip olduğunu kabul etmiyor, ancak bu konudaki iddiaları da yalanlamıyor.

Uluslararası uzmanların tahminlerine göre büyük bir nükleer cephaneliği olan İsrail'in elinde 200 nükleer bomba var.

İsrail, dünyadaki en büyük düşmanı olarak İran'ı görüyor. İran da öteden beri İsrail'i 'küçük şeytan' olarak adlandırıyor.

Gürcistan - Güney Osetya gerginliği

Gürcistan ile Güney Osetya arasındaki gerginlik nedeniyle taraflar arasında devam eden barış görüşmelerinin kesildiği bildirildi.

Güney Osetya'nın başkenti Tskinvali'de dün gerçekleşen "Bağımsızlık Bayramı" sırasında Gürcü köylerinden, Tskinvali'ye yapılan roket saldırısını kınayan Güney Osetya Cumhurbaşkanı Eduard Kokoiti, "Gürcistan yönetimi, söz konusu saldırıdan dolayı Güney Osetya'dan özür dilemelidir. Güney Osetya, Gürcistan'dan gerekli açıklama ve özrü almadan herhangi bir görüşmeye gitmeyecektir" dedi.

Gece saatlerinde başkent Tskinvali'ye yönelik roketli saldırı sonucu 7 kişinin yaralandığı ileri sürülüyor.

Öte yandan, bağımsızlık bayramı nedeniyle Güney Osetya'ya gelen Gürcistan'ın diğer ayrılıkçı bölgesi Abhazya'nın Cumhurbaşkanı Sergeyi Bagapş, roketli saldırıdan Gürcü tarafını sorumlu tutarak, Gürcistan'ın Güney Osetya'yla savaşa girmesi durumunda Abhazya'nın askeri gücü ile Güney Osetya'nın yanında yer alacağını açıkladı.

Gürcistan Parlamento Başkanı Nino Burcanadze ise Tskinvali'deki bağımsızlık bayramı kutlamalarına Rusya Federasyonu'ndan resmi yetkililerin katılmasını sert bir dille eleştirerek, "Tskinvali'de düzenlenen askeri geçit töreninde kullanılan tanklar ve zırhlı araçlar Gürcistan'a gözdağı verme amacını taşıyordu" dedi.

Gürcistan Parlamento Başkanı, bölgede görev yapan Rus barış gücü komutanlığını da yetersizlikle suçlayarak "Güney Osetya'lı ayrılıkçılarla Rusya Federasyonu'ndaki tetikçiler, Gürcistan'ın bir silahlı çatışmaya sürüklenmesini amaçlıyor" diye konuştu.

Fenerbahçe'ye iyi haber

Fenerbahçe'nin şampiyonlar ligindeki rakiplerinin üzerinde karabulutlar dolaşıyor. Milan ve Scahalke kötü sonuçlarla uğraşırken, PSV'nin dedi sakatlıklar. Teknik Direktör Guus Hiddink'in öğrencileri, bu sezon ilk yenilgilerini aldıkları hafta sonundaki Groningen maçında iki de sakat verdi. Savunma oyuncuları Michael Ball ve Michael Reiziger ciddi şekilde sakatlandı. Hiddink hem maçı hem de defansın bel kemiği iki futbolcusunu kaybettiği için oldukça zor duruma düştü. 28 Eylül'de de yoklar Şampiyonlar Ligi'nde geçen sezon yarı finale kadar yükselip, Milan'a talihsiz bir şekilde elenmesinin ardından birçok futbolcusu Avrupa'nın büyük kulüpleri tarafından kapışılan PSV, gidenlerin yerini doldurabacak transferler yapamadı. Hiddink'in Rangers'tan aldığı Michael Ball ve Middlesbrough'dan transfer ettiği

Michael Reiziger de ligin 5. haftasında sakatlandı. Ball, sağ diz yan bağlarından, Reiziger ise sağ kalçasından sorun yaşıyor. Ball en az iki ay, Reiziger ise haftalarca sahalardan uzak kalacak ve bu iki futbolcu 28 Eylül'deki Fenerbahçe maçında forma giyemeyecek.

Halterde büyük şok

Uluslararası Halter Federasyonu (IWF), Türkiye Halter Federasyonu'nun tüm uluslararası faaliyetlerini geçici olarak askıya aldığını açıkladı. Gerekçe ise şöyle açıklandı. Uluslararası Halter Federasyonu (IWF), Türkiye Halter Federasyonu'nun tüm uluslararası faaliyetlerini geçici olarak askıya aldı. IWF, bu karara gerekçe olarak da 6 Eylül 2005 tarihinde müsabaka dışı doping kontrolünde yapılan kural ihlalerini gösterdi. Bu karar sonrası Türkiye Halter Federasyonu, 15 kasım 2005 tarihinde Katar'da yapılacak Dünya Şampiyonası'na katılamayacak. Yapılan kural ihlalleriyle ilgili olarak Dünya Şampiyonası sırasında bir duruşma yapılacak ve konuyla ilgili kesin karar bu duruşmadan sonra verilecek.

Daum casusluğa gitti

Fenerbahçe Teknik Direktörü Daum, Şampiyonlar ligindeki rakibi schalke'yi izlemek için Almanya'ya gitti. Fenerbahçe Teknik Direktörü

Christoph Daum, Avrupa Şampiyonlar Ligi (E) Grubu'ndaki rakiplerinden FC Schalke 04'ün lig maçını izlemek üzere Almanya'ya gitti. Alman teknik adam, rakiplerinin dün akşam d eplasmanda Nürnberg ile oynadığı lig maçını izledi.

GRUP AİLE
ÇAY BAHÇESİ
Cemiyetlere sandalye, masa, meşrubat, çerez temin edilir.
CEMİYET ORGANİZASYONU YAPILIR
Tel : (0.224) 513 06 70
GSM : (0.537) 491 31 30

Barbarosca

Barbaros BALMUMCU

Minik gençler

Pazar günü ilçemiz stadında Gemlik - Asil Çelik arasındoa oynanan futbol maçını Gemlik'liler kazandı.

Gemlikspor maça hızlı başladı. Maalesef ilk devre 1-0 yenik kapandı.

İkinci yarı atak başlayan Gemlikspor 50 ve 58. dakikada 2-1 öne geçtiler.

62. ve 65. dakikada iki gol daha kazanan takım Gemlikspor oldu.

Son dakikada Asil Çelk'in golüne mani olmayınca maçı 4-2 kazanması bildi.

Ben bu maçı yazmayacaktım ama şimdiden ikaz etmem gerekiyor.

Geri dörtlünün önünde oynayan ve oynayacak gençe hocası tarafından topu sağ ve sol çizgide oynasa, önüne top atarsa hem kontratop, hem de gole yakın olur. Niye bu yönde genç yetiştirilmez?

Zeytinspor - Gençlerbirliği

Zeytinspor tamamen minik ve ufak futbolculardan kurulu ılduğundan, topu ileriye taşıyacak güçleri doğal olarak tükeniyor.

Tebrik ederim. İyi mücadele ettiler. Güçleri kadar yapabileceklerini yaptılar.

Daha fazlasını istemek haksızlık olur.

Türkiye - Almanya

Almanya grubuhda ikinci, Türkiye ise üçüncü olmuştu.

Gruplar arası eşleşmede Almanya ile bu maçı Saat: 19.oo'da oynadık.

Millilerimiz oyuna iyi başladı. İlk devrenin yarısına kadar maçı hep önde götürdük. İlk yarı böylece 34-27 gibi bir skorla bitti.

Nedense ikinci yarının başlarında attığımız şutlar büyük bir talihsizlikle çembere değip dışarı çıktı. Serbest atışlarda bile top bizi sevmedi.

Dakikalar ilerledikçe, takımımız bir takım hüvviyetine kavuşur gibi oldu. İyi müdafa yaptık, iyi top çevirdik ve sonunda sayı bulduk.

Bu maçta galip gelen takım çeyrek finalde mücarele edecekti.

İkinci devrede Almanlar , sanki ilk devredeki takım gitmiş, yerine bambaşka bir takım (çok iyi top kullanan) gelmiş gibiydi.

Almanlar yavaş yavaş sayı farkını yükseltmeye çalıştı ve başardılarda.

İyi oynayamadık. Almam takımındaki bir oyuncu Nuoski tek başına 33 sayı yaptı.

Almanya bu maçı 66-57 9 sayı fark ile kazandı.

12 Dev adam böylece bu turnuvadan daha doğrusu Avrupa Şampiyonasından eli boş döndü.

BURSA HAKİMİYET VE KENT GAZETELERİNE İLAN ve REKLAM ALINIR
KÖRFEZ REKLAM
İstiklal Caddesi Bora Sokak No : 3/B GEMLİK
(Akbank aralığı)
Tel : (0.224) 513 96 83 Fax : 513 35 95

Vücut çatlakları moralinizi bozmasın

Çatlaklar nasıl oluşur ve vücudun hangi bölümlerinde daha sık görülür? Oluşumunu önlemek ve mevcut olanları tedavi etmek mümkün mü? Neler yapılmalı?

Vücut çatlaklarını tıpkı birer yara izi gibi değerlendirmek mümkün. Cilt aşırı derecede basınçla karşılaştığında yıpranır. Dolayısıyla cildin yapısı bozulur ve çatlaklar ortaya çıkar. Önceleri pembe renkli olan bu çatlaklar zamanla beyaza yakın bir renk alır. Cildteki bu noktalar bronzlaşmaz ve gözden kaybolmaz. Bu çatlakları ortadan kaldırmaktansa çatlak oluşumunu önlemek daha kolaydır. Çatlakların ortadan kaldırılması için ise, çoğu zaman basit estetik müdahalelere veya kozmetik ürünlerine ihtiyaç duyulur. Soğuk suyla duş yapmak en iyi çözümlerden biri. Duşu çatlakların bulunduğu bölgenin üzerine tutarak dairesel hareketlerle gezdirmek de kan dolaşımını artıracağı için, yeni oluşmuş taze çatlakların ortadan kaldırılması için etkili bir yöntem. Bu şekilde hücreler canlanarak yeniden elastik bir yapıya kavuşacak, dolayısıyla da çatlaklar kaybolacaktır.

Nerelerde daha sık görülür?

Çatlaklara daha çok göğüs, karın ve bel çevresinde rastlanır.

Karın: Bu bölgede ortaya çıkan çatlakların oluşumunda da gebelik dönemi önemli bir rol oynar. Genişleyen karın yüzeyi yıpranır ve esnekliğini kaybeder. Vücudun bu bölgesinde çatlak oluşumunu önlemek için cilde badem yağıyla masaj yapmak ve kozmetik ürünlerden faydalanmak olumlu sonuç verir.

Bel çevresi: Daha çok bel çevresiyle belin üst kısmında görülen çatlaklar her yaşta ortaya çıkabilir. Cinsiyet farkı gözetmeksizin kadın ve erkekte meydana gelen bu tür çatlakların en önemli nedenlerinden biri; kısa zamanda çok miktarda kilo alıp vermektir. Bu şekilde oluşan çatlakları önlemek için doğru beslenme alışkanlıkları edinmek ve kilo alıp vermekten kaçınmak önem taşır.

Göğüsler:Vücudun en nazik organları arasında yer alırlar. Göğüsleri saran doku oldukça ince ve hassastır. Bu bölgedeki çatlaklar gelişme çağında bile oluşabilir. Buna rağmen çatlakların çoğunlukla doğum sonrasında ortaya çıktıkları görülür.

Kozmetik ürünlerinin etkisi: Vücudun her bölgesinde kullanılabilen kozmetik ürünleri, içeriklerinde yer alan kolajen, hyalüranik asit, elastin ve vitaminler sayesinde cilde tekrar esneklik kazandırırlar. Günde 1 kez, çatlakların bulunduğu bölge üzerine hafif bir şekilde masaj yaparak uygulayacağınız kremler sayesinde istenen etkiyi elde edebilirsiniz.

Bitkisel peeling: Bitkilerden oluşan toz halindeki özel bir karışım, özel losyonuyla sulandırılarak çatlakların olduğu bölgeye masaj hareketleriyle uygulanıyor.

Uygulama yapıldıktan 1 hafta sonra ciltte soyulma meydana geliyor. Bu şekilde derideki düzey farklılıkları azaltıldığı gibi, bitkilerin özellikleri nedeniyle cildin kan dolaşımı uyarılıyor. Bunun sonucunda da gergin ve canlı bir görünüm ortaya çıkıyor.

ŞİİR KÖŞESİ

Demir Ali Baydar

Okunsun Sevda İle

Söylensin sonsuza dek
Vatan millet aşkımız
Susmasın hiçbir zaman
Şu İstiklal Marşı'mız

Eksilmesin hiçbir an
Hüda vatan aşkımız
Okunsun sevda ile
Şu İstiklal Marşı'mız

Söylensin dilden dile
Şu çok güzel marşımız
Okunsun hep daima
Şu İstiklal Marşı'mız

Gitmesin hiçbir zaman
Bu hürriyet aşkımız
Düşmesin hiç dillerden
Şu İstiklal Marşı'mız

HAÇİN (125)

Yazan : Zebercet COŞKUN

Süleyman kaleye yürüyenler arasında. Yanı başında Kürt Haso var. İkisinin de yüzü gözü kan içinde. Haso pek öldürmüyor, daha çok yürüyor öne doğru. Taş merdivenli bir eve koştu. Yangın pek ulaşmamış oraya. Kapısı kırık, boş kapı yeri. Haso bir sıçrayışta daldı içeri. Kendi evi onun burası.

- Haso yangın geliyor! diye seslendiler, sonra unuttular onu. Boğaz boğaza, bıçak bıçaga dövüşüyorlar. Yaraları durmadan kanıyor Süleyman'ın, ama önemli değil. Acımıyor, yanmıyor, çiziklerden ince şerik şerit kan sızıyor. Yangın evden eve atlıyor. Tutuşmayan yerlere gaz döküyorlar hala...
- Haso! İn! Yanacaksın diri diri!
- bir işe yaramadan!

Haso'nun evi tutuştu, alevler pencere pervazlarında. Duman, koku... Bez kokuları ortalığı sarmış. Haso omzunda bir yorganla çıktı dışarı. Yorgan rulo yapılmış kalın bir telle sıkı sıkı sarılmış. Kazık gibi duruyor Kürt Haso'nun omzu üstünde. Yorganı yere koydu, ucunu bulamadı, bir çekişte paraladı teli. Burun kanatları titriyor. Yüzünün teri, kanla karışık boz bulanık gömleğine sıvaşmış. Dövüşü bıraktı artık Haso, çeviriyor teli, yorganı yerlerde yuvarlıyor.. Sokağın ortasına açılıverdi yorgan. İnce, uzun, kara bir şey... Yorganın ortasında upuzun, kaskatı... Bir ceset... Çırılçıplak, teni mor ve de kara... Yorganın içi kanlı. Küçük bir çocuk bu, öleli de pek çok olmamış...Koku yok...

- Hüseyin! diye bağırıyor Haso. Hüseyinim! Hüseyinim!

Yorganı bıraktı sokağın orta yerinde. Gözleri bir garip bakıyor şimdi... Deli gibi... Kudurmuş gibi...

Kılıcını aldı eline. <<Hüseyin!>> dedi bir daha sesi çıkmadı.

Ermeniler kaleye doğru çekiliyorlar, Türkler ilerliyor. Kirkot mahallesinde kimseler kalmadı Haso'dan başka. Kılıcı elinde.

Nereye? diye seslendi Süleyman yokuşun yukarsından.

Haso aşağı doğru iniyor. Değirmenden çığlıklar geliyor. Hep işittiler ama durmamışlardı. Değirmenin önünde durdu Haso. Bir tekme vurdu. İki omuz vurdu, parçaladı koca kapıyı.

Süleyman yokuş aşağı koşuyor şimdi. Haso elinde kılıç değirmenin içinde.

Değirmenin içi çocuk dolu. Hasan kılıcını savuruyor. Önüne geleni doğruyor.

- Ne yapıyorsun Haso? dedim? Onlar çocuk... Günahsız...
- Ya benim Hüseyinim! Ya benim Mehmedim? Onlar çocuk değil miydi?
- Dur! dedim, yapıştım eline.
- Çekil! Seni de vururum!..

Çıldırmıştı Haso...

Ermeniler kalenin dibine çekilmişler. Değirmenin önünden görüyorum. Kirkot mahallesindeki evlerin çıtırtısı kulaklarımda... Değirmenin içinde çocuklar çığrışıyorlar.

Yukarda Türk Ermeni çığlık çığlığa dövüşüyorlar...

Kaleye doğru yavaş yavaş yürümeğe başladım. İçimde bir burukluk var. Oysa aylardır bugünü yaşamıştım düşlerimde. Şimdi yorgunum, boğazımda bir düğüm... Neden? Gerçek bu mu? Dünya kurulalı beri varolan? Gerçeğin yolundan sapması bu olsa olsa... Yanlış yolda yürüyoruz... Yukarıda dövüş sürüyor, ben Kirkot mahallesinin çıtırtısına dalmışım. Bizim ev yok. O çoktan kül olmuş, yerini bile bulamam şimdi bu yangının, bu karışıklığın ortasında. Mehmet emmigilin evine sıçradı yangın. Üst odaların kafesleri inik, aşağına perdeler sıkı sıkı kapalı. Saçaklar tutuştu, kafesler tutuştu sonra... Bizim ev az yukarda olacaktı. Görmenin, aramanın gereği yok. hiçbir şey bulamayacağımı biliyorum. Küllerini karıştırsam yine de bacımın bir kemiğini çıkaramam. Öldü o... Çoktan... Topu ben salladıydım. İçim rahat... Yine de çıkamıyorum Kirkot mahallesinden.

Ateşler yutuyor Kirkot'u.

Yukarda kalenin dibinde kıyasıya dövüşüyorlar.. Aşağıda çocuk çığlıkları...

- Onlar acadılar mı?

Bizimkiler de çocuktu... Hüseyin de çocuktu... Mehmette...

Haso'nun sözlerini tekrarlıyorum... Kendime güç vermek için, kaçıp gitmemek için buralardan. Ya da bir kurşunla Kürt Haso'yu gebertmemek için...

Yavaş yavaş yürüyorum yurakıya doğru. Ben oraya vardığımda bizimkiler kaleye girmişlerdi.

Ermenilen ellerinde son iki Türk'ün tekini hemen o sırada kalenin içinde şehit etmişler. Başı bir yanda, bedeni bir yanda.. Göl gibi kan... Kızıl, taze.. Öteki Türk çıldırmış...

-Gelmeyin buraya! Dokunmayın bana! Ben hiçbir şey yapmadım! diye bağırıyor, yumruklarını gösteriyor bize...

Yerde yatanı tanıdım. Tanınacak durumu yok, ama yine de bildim. Kapı bir komşumuzdu. Benim yaşıtım, arkadaşım. O anda yeniden güçlendim, bir hırs geldi, bir kin yine... Yapan onlar... Biz yalnız karşılık verdik...

Aklını yitiren tek Türk'ü alıp götürdüler bizimkiler. Bir şeye karışmıyorum artık, yalnız bakıyorum, yarı gören gözlerle... Ermenileri ikişer ikişer bağladılar ellerinden birbirlerine...

Devamı Yarın..

Mikrocerrahi ile organlar onarılıyor

Tümör veya travma veya yanık nedeniyle yitirilen, ya da doğuştan eksik olan doku veya organlar kabus olmaktan çıkıyor. Günümüzde mikrocerrahi yöntemleri ile gerçekleştirilen serbest doku nakilleri sayesinde, yitirilen doku veya organlar onarılabiliyor.

Kanser nedeniyle memesi alınan kadınlara tekrar meme yapılması, burnu kopan hastaya yeni bir burun oluşturulması, doğuştan el parmakları eksik olan çocukların veya iş kazası sonucu el parmaklarını kaybedenlerin kendi ayak parmaklarının ellerine nakledilmesi mikrocerrahinin bu çalışmalardan sadece birkaçı. Üstelik, uzman ellerde ve yeterli donanıma sahip merkezlerde uygulandığı takdirde mikrocerrahi tekniğinde alınan başarı oranı yüzde 95-'99 gibi yüksek rakamlarda seyrediyor. Zaten uzmanlar "Mikrocerrahiden başarılı sonuçlar alınıyor mu?" tartışmasını çoktan geride bırakmışlar. Artık dünyanın bir çok mikrocerrahi merkezinde en uygun dokunun nasıl nakledileceği, dokunun alındığı bölgeye zarar vermemek için neler yapılması gerektiği, dokuların aktarıldığı bölgede fonksiyonel ve kozmetik onarımın en iyi nasıl sağlanacağı tartışılıyor ve çalışmalar bu yönde ilerliyor.

SERBEST DOKU NAKLİ

Mikrocerrahi; çıplak gözle görülmesi mümkün olmayan damar ve sinir gibi yapıların mikroskop altında büyütülerek onarımına imkan tanıyan cerrahi bir teknik olarak tanımlanıyor. Acıbadem Kozyatağı Hastanesi'nden Estetik Plastik ve Rekonstrüktif Cerrahi Uzmanı Dr. Şükrü Yazar, mikrocerrahide, "özel dikiş materyali ve minik damarları tutabilecek ince cerrahi aletler kullanılarak, çıplak gözle görülemeyecek kadar ince damarlar veya sinirler, mikroskop altında dikilerek birleştiriliyor" diyor.

Mikrocerrahi yönteminde doku kaybının tedavisinde serbest doku aktarımı yönteminden yararlanılıyor. Serbest doku aktarımı (serbest flep nakli) tanımlanacak olursa; tek ameliyatla deri, derialtı dokusu, kas veya kemik dokuları ayrı ayrı yada birkaçı birlikte doku eksikliği olan yara bölgesine bu aktarılan dokuları besleyen damarları ile birlikte taşınması ve oradaki bu dokuları besleyecek olan damarlara mikroskop yardımıyla ve mikrocerrahi teknikleri kullanılarak birleştirilmesidir.

Serbest flepler, doku kaybının ihtiyacına göre genellikle, sırt, karın, kol ya da bacak bölgesinden alınıyor. İhtiyaç duyulursa bu dokularla beraber sinir de taşınarak, alıcı alana duyu ya da fonksiyon kazandırılabiliyor. Örneğin yüz felci olan bir hastada, felçli bölgeye hareket kazandırmak amacıyla kas ve sinir taşınabiliyor. Veya, tümör nedeniyle alt çenenin tümü veya bir kısmı cerrahi işlemle alınması gerekebiliyor. Bunun sonucunda çene bölgesinde oluşan büyük doku kaybı nedeniyle hastanın yaşam kalitesi ciddi boyutlarda bozuluyor. İşte bu noktada mikrocerrahi devreye giriyor ve vücudun başka bir bölgesinden alınan dokular, defekt olan bölgeye taşıyarak yeni bir çene oluşturuluyor.

DOKULAR ONARILABİLİYOR

Mikrocerrahi denildiğinde hemen herkesin aklına ilk olarak kopan bir elin ya da bacağın yerine dikilmesi geliyor. Oysa mikrocerrahi, vücudun hemen her bölgesinde oluşan doku veya organ kaybına çözüm sunabiliyor.Örneği, bir iş kazası sonucunda tümüyle kopan saçlı deriler hastaneye uygun şartlarda ulaştırılırsa mikrocerrahi tekniğiyle yeniden dikilebiliyor.

Dr. Şükrü Yazar, mikrocerrahinin uygulandığı alanlardan birkaçını şöyle sıralıyor:

"Dogumsal anomaliler, trafik veya iş kazası, yanık ve tümör çıkarılması sonucu oluşan doku kayıpları, günümüzde serbest doku aktarımı tekniğiyle onarılabiliyor. Örneğin kanser ya da travma sonucu

çene veya burun gibi yüz bölgelerini yitiren hastalara bacak kemiğinden çene yapılabiliyor ya da önkolda hazırlanan burun nakledilebiliyor."

EKSİK PARMAKLAR

Mikrocerrahi, el cerrahisinin ayrılmaz bir parçasını oluşturuyor. Amaç travma sonucu kopmuş el veya diğer organların hemen yerine dikilmesidir. Bazen bu mümkün olamamaktadır. Bu hastalarda yani el parmakları kopmuş ve zamanında yerine dikilememiş veya eksik parmakla doğmuş çocuklara, günlük aktivitelerinde rahatlıkla kullanabilecek kadar fonksiyonel ve daha iyi bir estetik görünüm sağlamak amacıyla ayak parmakları eksik olan el parmaklarının yerine nakil edilebiliyor. Mikrocerrahi; el ve üst ekstremiteye ait sinir sıkışmaları, romatoid artrit ve diğer artritler nedeniyle gelişen şekil ve fonksiyon bozuklukları, parmak fazlalığı veya yapışkanlığı gibi doğumsal el anomalileri, elde yanık sonucu oluşmuş yapışıklıklar gibi pek çok sorunda da çözüm sunuyor.

AMELİYAT SONRASI ÖNEMLİ

Mikrocerrahi ameliyatlarının süresi, yapılacak olan işleme göre, 4 saatten 12 saate kadar uzayabiliyor. Bazen bu süreyi kısaltmak için ameliyata iki ekip olarak çalışmak gerekebilir. Tümör vakasıyla örnek verecek olursak; bir ekip vücuttaki tümörü alırken, diğer ekip de nakledilecek serbest dokuyu hazırlayabiliyor. Bu iş bölümü ameliyatın süresini kısalttığı gibi, başarı oranını da artırıyor.

GEMLİK REHBERİ

GEREKLİ TELEFONLAR	
İtfaiye	110
Polis İmdat	155
Jandarma İmdat	156
Jandarma K.	513 10 55
Polis Karakolu	513 18 79
Gar. Kom.	513 12 06
KAYMAKAMLIK	
Kaymakamlık	513 10 51
C.Savcılığı	513 10 53
C.Savcı Yrd.	513 29 54
Emniyet Müd.	513 10 28
ULAŞIM	
METRO	513 12 12
Aydın Turizm	513 20 77
Süzer Turizm	512 10 72
Kanberoğlu-Esadaş	514 45 49
Anıtur	514 47 71
Kamil Koç	513 35 71
HASTANELER	
Devlet Hastanesi	513 92 00
SSK Hastanesi	513 23 29
Mer.Sağ.Ocağı	513 10 68
TAKSİLER	
Körfez Taksi	513 18 21
Çınar Taksi	513 24 67
Güven Taksi	513 32 40
Gemlik Taksi	513 23 24
Manastır Taksi	514 35 50

RESMİ DAİRELER	
TEK Arıza	513 20 66
TEK İşletme	513 45 03
Statyum	514 00 95
Orm.Böl.Şef.	513 12 86
Milli Eğt. Md.	513 11 74
Halk Kütüphane	513 13 53
Askerlik Şb.	513 10 57
Karayolları	513 13 08
Liman Baş.	513 11 33
Mal Müd.	513 10 95
Nüfus Md.	513 37 42
Özel İd. Md.	513 15 07
Tapu Sicl. Müd.	513 14 14
Müftülük	513 13 64
Gümrük Md.	524 85 86
Tekel Md.	513 10 42
Ver. Dairesi Md.	513 10 92
İlçe Tarım Müd.	513 10 45
İlçe Seç. Md.	513 77 77
Halk Eğitim Müd.	513 18 46
BELEDİYE	
Santral	513 45 21 -23
Başkanlık	513 45 20
Zabıta	513 24 32
Otobüs İşlet.	513 45 21-122
Su İşlet.	513 45 21 - 115
İtfaiye	513 23 25
Muhasebe Md.	513 45 21 -182
Yazı İşl. Md.	513 45 21 -111
Su Arıza	Yalnız 185

DENİZ OTOBÜSÜ	
Bursa	256 77 84
Mudanya	544 30 60
Yenikapı	(212) 516 12 12
Yalova	(226) 811 13 23
İDO İmam Aslan Dinlenme Tes.	513 23 94
VAPUR - FERİBOT	
Yalova	(226) 814 10 20
Topçular	(226) 363 43 19
Eskihisar	(262) 655 60 31
OTOBÜS	
Şehirlerarası	261 54 00
Otobüs Terminali	(18 Hat)
TÜP DAĞITICILARI	
Aygaz	513 12 95
Tekgaz	513 16 37
Ocakgaz	513 16 37
Ergaz	513 88 43
İpragaz	513 22 59
Habaşgaz	513 45 46
Yeni Likitgaz	513 65 00
BP Gaz	514 59 81
Bütünler Likitgaz	513 80 00
Akçagaz	514 88 70
Totalgaz	514 17 00
AKCAN PETROL	513 10 79
YERLİYURTLAR PETROL	513 30 33
TUNCAY OTO GAZ	513 14 25

NÖBETÇİ ECZANE

22 EYLÜL 2005 PERŞEMBE

ÇAMLICA ECZANESİ

Semerciler Yokuşu No.16-A Gemlik / BURSA

Tel: (0.224) 513 82 59 - 513 11 45

GEMLİK Körfez GÜNLÜK SİYASİ GAZETE

YEREL SÜRELİ YAYIN
YIL : 33 SAYI : 2242
FİYATI : 0.25 YTL. (KDV Dahil)
Sahibi : Kadri GÜLER
Sorumlu Yazı İşleri Müdürü : Serap GÜLER
Haber Müdürü : Seyfettin ŞEKERSÖZ
İstiklal Cad. Bora Sok. No:3/B
Tel : 513 96 83 Fax : 513 35 95 GEMLİK
Yönetim ve Basım Yeri : KÖRFEZ OFSET
Matbaacılık-Yayıncılık-Reklamcılık Tesisi
İstiklal Cad. Bora Sok. No:3/B GEMLİK
(Dini bayram Günleri ve Pazar günleri yayınlanmaz)

Gemlik'in son kalaycısı

40 yıllık kalaycı Bayram Becerikli, 'Benden sonra bu işi yapacak kimse yok' dedi

Gemlik'in 40 yıllık kalaycısı Bayram Becerikli, *"Benden sonra bu mesleği Gemlik'te yürütecek kimse yok."* dedi. 1952 yılında Trabzon'dan Gemlik'e geldikten sonra, kalaycılık mesleğini ağabeyinden öğrendiğini söyleyen Bayram Becerikli, 20 yılını köylerde gezici kalaycılık yaptığını, 20 yıldır da Gemlik Merkezinde mesleğini sürdürdüğünü söyledi.

Bayram Becerikli Cumhuriyet Hanındaki dükkanında 20 yıldır kalaycılık yapıyor.

Mutfak teknolojisinin değiştiğini söyleyen yılların kalaycısı Bayram Becerikli, Ahmet Dural Meydanı'nda bulunan Cumhuriyet Hanı'ndaki kalaycı dükkanında sorularımızı yanıtlarken, mutfakta kalaylanacak kap kacakların kalmadığını söyledi. Bayram Becerikli şöyle konuştu: *"Mesleğimin 20 yılını Gemlik'in köylerine yaya giderek, seyyar kalaycılık yaparak geçirdim. 20 yılda sabit kalaycılık yaptım. Beni Gemlik'te herkes tanır. Gemlik'in tek uzman kalaycısı benim. 10 yıl öncesine kadar işlerimiz çok iyiydi. Ama bakır tas, kazan, tencere ve tava gibi mutfak gereçlerinin yerlerini alimünyum daha sonra da çelik yapıma terketmesi sonucu bizim işlerimizde azaldı. Birkaç yıl öncesine kadar, eski bakır gereçleri satın alanlar bulunuyordu. Bu gereçler de evlerde aksesuar olarak kullanılıyordu. Şimdi bu ilgi de yok oldu. Tek tük tamir işleri ile karnımızı doyurmaya çalışıyoruz. Bu handa Gemliklilere hizmet verdim. Yalova ve Orhangazi'de hiç kalaycı kalmadı. Oralardan az da olsa bana iş geliyor. Ancak, bu işi Gemlik'te benden sonra yapacak ikinci bir kişi yok. Gemlik'te kalaycılık mesleğinin son ustası herhalde ben olacağım. Benden sonra bu işi yapan bulunmaz."*

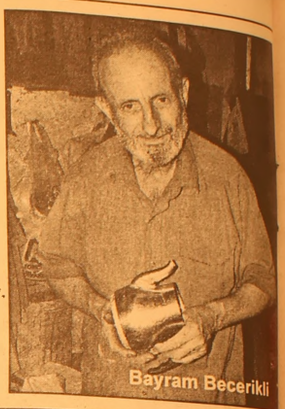
Bayram Becerikli

BÜCÜRÜK
GEMLİK SHOP
HİZMETE AÇILDI
0-13 YAŞ ÇOCUK GİYİMİNDE ARADIĞINIZ HERŞEY!
Balıkpazarı 1 Nolu Cad. No:87
(Balıkpazarı Cami karşısı)
GEMLİK
Tel: 0.224 513 65 28

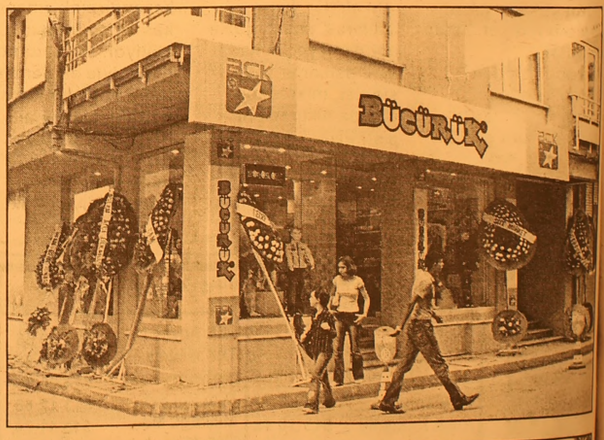

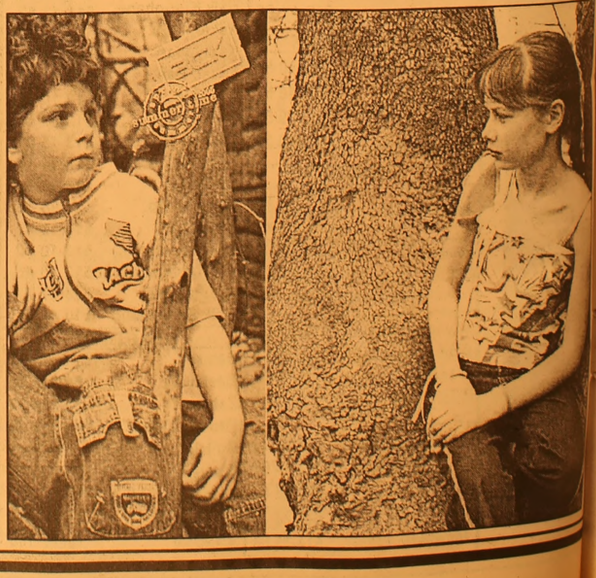

Depreme dayanıklılık araştırması yapılan eski SSK Hastanesi binasının yıkımdan önce onarım çalışması yapılacağı belirtildi

Eski SSK binası çürük çıktı

İsmi Kadın Doğum ve Çocuk Hastanesi olarak değiştirilen eski SSK Hastanesi binasında geçtiğimiz günlerde yapılan depreme dayanıklılık araştırması kötü çıktı. Hastane binasında dün AKp Bursa Milletvekili Zafer Hıdıroğlu inceleme yaparak, Hastane Başhekimi Dr. Mehmet Küçükkeçe'den bilgiler aldı. Sayfa 5'de

GEMLİK

GEMLİK'İN İLK GÜNLÜK GAZETESİ

Körfez

TARAFSIZ SİYASİ GAZETE

23 Eylül 2005 Cuma

25 YKr. (250.000 TL.)

Emniyetten uyuşturucu uyarısı

Uyuşturucu madde kullanılan ortamlarda ahlaki değerlerin geçersiz olduğu ve uyuşturucunun AIDS hastalığına davetiye çıkardığı bildirildi. Uyuşturucuların, bugünü ve yarını karartan, insanı kendi benliğinden ve milli kültürden koparan bir felaket olduğu belirtildi. Haberi sayfa 7'de

Gemlik'e giriş ve çıkışlardaki kazaları ortadan kaldıracak iki kavşak projesi hazırlandı

Gemlik'e girişler rahatlayacak

AKP Bursa Milletvekili Zafer Hıdıroğlu, İl Genel Meclisi Daimi Encümen üyesi Nurettin Avcı, Karayolları Bursa Bölge Müdürü Feridun Önal, Proje Müdürü Ramazan Apak ile ilçemize gelerek, yapılacak giriş kavşaklarını yerinde incelediler. Hıdıroğlu, Gemlik'e giriş için iki kavşağın 2006 programına mutlaka alınacağını söyledi. Seyfettin ŞEKERSÖZ'ün haberi 3'de

AKP Bursa Milletvekili Zafer Hıdıroğlu, dün ilçemize gelerek kavşakları yerinde inceledi.

Güne Bakış

Kadri GÜLER
kadri_guler@hotmail.com

Zafer Hıdıroğlu

Adalet ve Kalkınma Partisi Bursa Milletvekili Zafer Hıdıroğlu, ilginç bir kişi.

Mizaç olarak sempatik ve girişken, yerinde duramayan bir kişiliğe sahip.

Gemlik'in her türlü sorununun çözümünde Hıdıroğlu'nun koştuğunu görürsünüz.

Sanki Gemlik Milletvekili..

Hıdıroğlu, dün yine Gemlik'teydi.

Yanında, İl Genel Meclisi Daimi Encümen üyesi, eski Belediye Başkanı Nurettin Avcı, Karayolları Bursa Bölge Müdürü ve Proje Müdürü ile..

Gemlik girişinde yıllardır meydana gelen trafik kazaları nedeniyle, Dörtyol Kavşağı'nına alternatif girişler düşünülüyor.

Bilindiği gibi, Rıfat Minare Çiftliği içinden geçen çevre yolu ile ilçeye girmek bir külfet.

Her araç, 4 kilometre fazla yol yapmakta, ayrıca Orhangazi Caddesi'nden geçerken de 9 tümseği aşmak zorunda.

Sürücüleri yılda milyarlarca lira yakıt zararına sokan ve tümsekler yüzünden araçların ön takımlarını perişan eden bu yola alternatif Umurbey yolu üzerinden Gemlik'e girişin projelendirildiği geçtiğimiz yıl duyurulmuştu.

Son Belediye Meclisi'nde sürpriz bir teklif ile meclise gelen Belediye Başkanı Mehmet Turgut, bu giriş projesine Terminal'i de eklemiş.

Öğrendiğime göre, Karayolları Bölge Müdürlüğü'nün bu Terminal'den haberi yokmuş!

AKP'li Hıdıroğlu, uzmanlarla, yerel yönetileri biraraya getirip, Gemlik'in önemli bir sorununa çözmeye çalışıyor.

İyi de yapıyor.

Sağlık Ocağı yeri için bulunan binanın alınmasına Belediye Başkanı Mehmet Turgut'a karşı çıktı

Sağlık Ocağı yeri pahalı geldi

Sağlık Ocağı yeri için bulunan bina Belediye Başkanı Mehmet Turgut'a pahalı geldi. Ahmet Süren Meydanı'nda bulunan bahçeli evi, AKP Bursa Milletvekili Zafer Hıdıroğlu ile Mehmet Turgut'la birlikte dün görerek, değerlendirme yaptılar. Seyfettin ŞEKERSÖZ'ün haberi 2'de

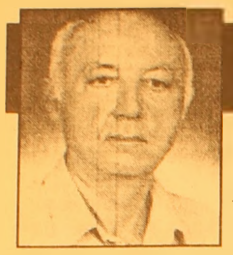

Haftada İki

Diş Hekimi Özcan VURAL
ozcanvural1933@hotmail.com
www.ozcanvural.tk

Misafir odasına girmek YASAK!

Biz Türkler ev satın alırken veya yaptırırken salona çok önem veririz.

Odalar -mutfak kısaca iç taksimat ne olursa olsun amma salon büyük ve gösterişli evin en iyi yerinde olmalı deriz.

En büyük odayı senede 3-5 gün gelecek misafire ayırıp, kendi evimizde 365 gün sığıntı gibi yaşamaya itiraz etmeyiz.

Dişimizden tırnağımızdan artırıp ev alıyoruz küçük oturma odalarına tıkışarak kocaman salonu kullanmıyoruz. Kullanmamak ne kelime oraya girmeye korkuyoruz. Olay sadece metrekarede salonun büyük olmasında değil, evimizde ki en iyi -pahalı -gösterişli eşyaları, pahalı koltukları perdeleri - halıları, yemek takımlarını kullanmıyoruz.

Onlar misafirlere ayrılmış ,dokunulmaz Yasaktır...

Hele bir dokunun evin hanımı gösteriş için alınan dokunulması tabu olan bu odanın kapısını kilitler, siz ancak rüyanızda görürsünüz.

En pahalı koltukların üzerine hiç oturmadan, en pahalı halılarınız üzerine basmadan, en pahalı tabaklarınız içinde yemek yiyemeden onlar kendi kendine eskiyip giderler...

Kapısı bütün sene kapalı misafir odamızda, en değerli eşyalarımızı kullanmamız yasak olan salonun içinde ki eşyalar kendi kendine eskirke, ev sahipleri ucuz eski püskü eşyalar üzerinde, o daracık havasız çok zaman penceresiz odalarda otururuz. Evin hanımı daracık mutfaklarda havasız -ışıksız bütün gün yemek işleriyle uğraşır,daracık banyolarda yıkanır, evde herşey üstüstedir amma salon kocaman süslü-pahalı eşyalarla dolu tek taş yüzük gibi senede birkaç gün misafir kabülüne hazır bekletilir...

Şimdi ben konuşuyorum.. Kendi paramızı kendi yaşayışımızı yükseltmek için kulanmak daha akılcı değilmi. ?

3-5 gün gelecek misafire hava atacağız diye kendimizi 365 gün işkence yapmayalım. Aklımızı başımıza toplayalım. Herkes kendi evinde misafir olsun..

Kendimize ev alalım misafire değil..

Gelişmiş ülke halklarına bakın ,oralara gidemediniz ise televizyonlarda filimlerde görüyorsunuz, adam evinin en iyi yerinde oturup yer içer.

Onlar akıllı da biz Türkler apdalmıyız.?

Bir ev alabilmek için bazen bir ömür tüketiyoruz. Misafire saygı-sevgi güzelde kendimize eziyet niye.?

Siz dört kolluya bindikten sonra misafir odanız gıcır gıcır kalsa ne olur, kalmasa ne olur.

Belki de sizden sonra oraya çamurlu ayakkabıları ile girecek,o kıyamadığınız yemek masası üzerinde içki mezeleri dökülecek, belkide halılarınıza misafir köpekleri işeyecek, "Rahmetli pekte titizdi" diye arkanızdan güleceklerdir.

Onun için şimdi girin misafir odanıza ayagınızı uzatıp oturun , isterseniz bana dua da edebilirsiniz. Sag olun.

Sağlık Ocağı yeri için bulunan binanın alınmasına Belediye Başkanı Mehmet Turgut'a karşı çıktı

Sağlık Ocağı yeri pahalı geldi

Seyfettin SEKERSÖZ

Geçtiğimiz hafta Belediye Kültür Merkezi'nde yapılan Gemlik'in sorunları toplantısında gündeme getirilen Sağlık Ocağı yeri için bulunan bina Başkan Mehmet Turgut'a pahalı geldi. Hızlı bir şekilde nüfus artışı yaşanan Gemlik'te eğitimle birlikte en çok ihtiyaç duyulan hizmet sektöründen biri olan Sağlık Ocakları'nın çoğalması çalışmaları sürüyor. Toplantıda öne sürülen Osmaniye Mahallesi ile Eşref Dinçer Mahallelerinin faydalanacağı bir yerde Sağlık Ocağı'nın yapılabilmesi için arsa arayışına giren Kaymakam Mehmet Baygül ile Osmaniye Mahallesi Muhtarı Nevres Atalar, Ahmet Süren Meydanı'nda bulunan bahçeli evi Zafer Hıdıroğlu ile Mehmet Turgut'la birlikte görerek, değerlendirme yaptılar. Bahçeli evin bedelinin 300 milyar lira olduğunu öğrenen Belediye Başkanı Mehmet Turgut, buranın alınmasına karşı çıktı. Belediye olarak 300 milyar lira veremeyeceklerini ifade eden Başkan Turgut, teklife sıcak bakmadığını söyledi.

Ahmet Süren Meydanı'nda bulunan bahçeli evi Zafer Hıdıroglu ile Mehmet Turgut'la birlikte görerek, değerlendirme yaptılar.

TURAN TRAFİK
ADNAN TURAN
Her türlü araç devir
Yeni kayıt, Plaka , Ruhsat,
Fenni muayene
Sigorta işlemleri yapılır.
Adres: Gürle İş Merkezi
Kat: 1 No: 68 - GEMLİK
Tel : (0.224) 514 62 02
GSM: (0.537) 933 25 26

ABONE OLDUNUZ MU?
Körfez GÜNLÜK SİYASİ GAZETE
ABONE OLUN
OKUYUN
OKUTUN

Gemlik'e giriş ve çıkışlardaki kazaları ortadan kaldıracak iki kavşak projesi hazırlandı

Gemlik'e girişler rahatlayacak

AKP Bursa Milletvekili Zafer Hıdıroğlu, İl Genel Meclisi Daimi Encümen üyesi Nurettin Avcı, Karayolları Bursa Bölge Müdürü Feridun Önal, Proje Müdürü Ramazan Apak ile ilçemize gelerek, yapılacak giriş kavşaklarını yerinde incelediler. Hıdıroğlu, Gemlik'e giriş için iki kavşağın 2006 programına mutlaka alınacağını söyledi.

Seyfettin SEKERSÖZ

Uzun yıllar birçok siyasinin sözünü ettiği ancak, bir türlü yapımı gerçekleşmeyen Gemlik girişleri nihayet ele alınıyor. Gemlik'e Umurbey yolu girişinde yapımı düşünülen kavşak için son incelemeler dün yapıldı. AKP Bursa Milletvekili Zafer Hıdıroğlu'nun büyük gayretleriyle 2006 yılı yatırım programına alınması planlanan kavşakların Gemlik'e nefes aldırması bekleniyor. Dün ilçeye gelen Zafer Hıdıroğlu, Kaymakam Mehmet Baygül, Belediye Başkanı Mehmet Turgut, İl Genel Meclis Daimi Encümen Üyesi Nurettin Avcı, İlçe Başkanı Enver Şahin, Karayolları Bölge Müdürü Feridun Önal, Proje Müdürü Ramazan Apak ile birlikte kavşak yapılması planlanan yerleri gezerek, değerlendirme yaptılar.

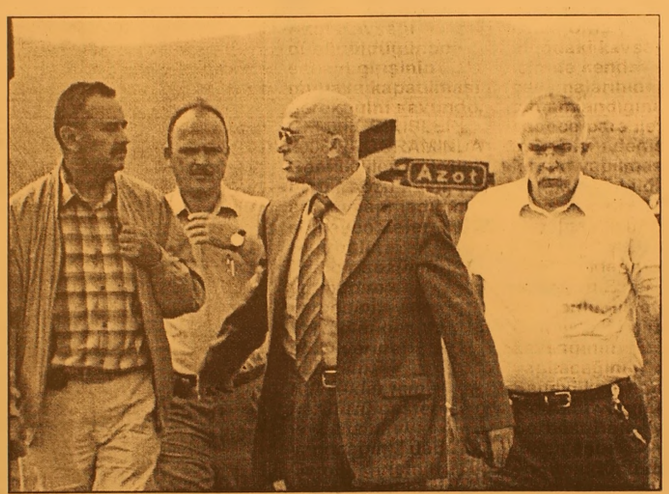

AKP Bursa millitvekili Zafer Hıdıroğlu, İl Genel meclisi Daimi Encümen üyesi Nurettin Avcı ve Karayolları Bölge Müdürü Feridun Önal, Proje Müdürü Ramazan Apak ile Gemlik kavşaklarını inceledi.

ÖNCE SANAYİ KAVŞAĞI

Gezinin ilk durağı olan Sanayi girişinde incelemelerde bulunan heyete, Sitenin Yönetim Kurulu üyeleri açıklayıcı bilgiler verdiler. Karayolları Bölge Müdürü ile Proje Müdürü'nün görüşlerini alan Hıdıroğlu, sanayi girişinin kapatılıp Azot Kavşağı'nın genişletilerek, buradan yaklaşık bir kilometrelik yolla sanayi bölgesine bağlanmasının düşünüldüğünü söyledi. "Burayı yapalım, ne olursa olsun" zihniyetiyle kesinlikle adım atmayacaklarını söyleyen Hıdıroğlu, Azot girişinde bulunan alt geçitin bölgeye yeterli olacağını belirterek, ilerleyen zamanda değerlendireceklerini söyledi. Hıdıroğlu, iki tarafında kamulaştırma maliyetlerinin belirlenmesi için çalışmalar yapacaklarını belirterek Azot Kavşağı düşünüldüğünde sanayi girişinin mutlaka kapatılması gerektiğini savundu.

GEMLİK GİRİŞLERİ 2006 PROGRAMINDA

Gemlik'lilere verdiği hiçbir sözü kulak arkası yapmadığını söyleyen Zafer Hıdıroğlu, *"Hiçbir sözümü yutmadım, yemedim. Verdiğim her sözü yerine getirdim. Kavşaklar için her türlü desteği ve çalışmayı yapacağım"* dedi. Gemlik girişinin projelerinin hazır olduğunu söyleyen Karayolları Bölge Müdürü Feridun Önal, Umurbey altındaki kavşak için de kendi çalışmalarının tamamlandığını, sadece para ile imar planı değişikliklerinin yapılması gerektiğini bildirdi. Kavşakların yapılması için ne gereki yorsa yerine getireceklerini söyleyen Zafer Hıdıroğlu, ilk etapta Gemlik'e iki giriş kavşağının yapılacağını, Sanayi kavşağında ise Azot yolunun Serbest Bölge'ye giden aşırı yoğunluğunu da göze alarak, daha sonra karar verecekleri söyledi.

Umurbey ayrı kavşağı ile Küçük Sanayi Sitesi kavşağında incelemelere yerel yöneticiler de katıldı.

Muammer Ağım Devlet Hastanesi'nin arsasına yeni bina yapılacak

Seyfettin ŞEKERSOZ

Gemlik'teki hasta yatak sayısını çogaltarak bolge hastanesi olma yolunda hızla ilerleyen Gemlik Muammer Agım Devlet Hastanesi arsasına yeni bina yapılacak. Ek poliklinik ile Kantin boşlugunda bulunan 675 metrekarelik alan üzerine kurulması düşünülen yeni bina için keşif istendigi bildirildi. 75 yataklı olması duşunulen yeni binanın yapılmasıyla birlikte Devlet Hastanesi'nin yatak kapasitesi çogalacagı ve tüm poliklinik hizmetlerinin verilme olanagı yaratılacagı ögrenildi.

Ek yerleştirme başvuruları Ekim'de yapılacak

Seyfettin ŞEKERSÖZ

2005 Ögrenci seçme sınavı sonuçlarına göre ek yerleştirme başvuruları 03-07 Ekim 2005 tarihlerinde İlçe Milli Eğitim Müdürlüğüne yapılacak.

İlçe Milli Eğitim Müdürlüğü'nden yapılan açıklamada Ek Kontenjanlara;

1) 2005-ÖSS'ye başvuran,

2) Başvurulacak egitim programlarına göre en az olan puanı (160,000 veya 185,000) alan,

3) 2005-ÖSYM sonunda, açık ögretimin kontenjansız programları dışında hiçbir yüksek öğretim kurumuna yerleşmemiş (kayıt hakkı kazanmamış) olan,

4) tercih edilen yüksek öğretim programının (açık öğretim hariç) 2005-ÖSYS sonunda oluşan en küçük puanına eşit veya daha yüksek bir puana sahip olanlar başvurabilecekler.

LİSE SON SINIFLARA TEK DERS SINAVI

Orta öğretim kurumlarından (Liselerden) tek dersten başarısızlıkları nedeniyle mezun olamayan öğrencilerden;

1) Açık Öğretim Fakültesine yerleşmeye hak kazanan,

2) Özel yetenek sınavı ile öğrenci alan yüksek öğretim programlarını kazanan,

3) Genel Yerleştirme sonucu veya kaydolmama nedeniyle boşalan kontenjanlara ek yerleştirme sonucu kesin kayıt hakkı kazanan öğrencilerden kayıt yaptırabileceklerini ilgili yüksek öğretim kurumlarından aldıkları belge ile ispatlamaları halinde valiliklerce belirlenecek tarihlerde başarısız oldukları tek dersten sınava alınacaklar. Liselerde yapılacak tek ders sınavlarının tarihi ise valilik tarafından tespit edildikten sonra duyurulacak.

ŞENEN Balık ve Av Malzemeleri Ticareti

Balık tutma zevkini bizimle yaşayın..

- Her çeşit balık ağları
- Sakana Misina ağları
- İp ağ
- Fanya
- Mantar, kurşun
- İp Çeşitleri
- Sandal Malzemeleri
- Kürek
- Çapa
- Macun
- Galvenizli çivi
- TMC sintine pompası
- ve diğer malzemeler ile hizmetinizdeyiz.

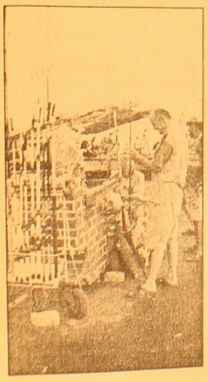

Erkan ŞENEN

Omerbey Mah. Üstün Sok. 16/ A
MUDANYA / BURSA
Tel & Fax : (0.224) 544 63 14
GSM : (0.532) 297 23 18

SATILIK VİLLA

Umurbey Polatkan Caddesi'nde restore edilmiş, kullanıma hazır 2 katlı, bahçeli, kat kaloriferli Sahibinden Satılık LÜKS VİLLA

513 96 83

ABONE OLDUNUZ MU?

Körfez GÜNLÜK SİYASİ GAZETE

ABONE OLUN OKUYUN OKUTUN

BURSA HAKİMİYET VE KENT GAZETELERİNE İLAN ve REKLAM ALINIR

KÖRFEZ REKLAM

İstiklal Caddesi Bora Sokak No : 3/B GEMLİK
(Akbank aralığı Stüdyo Prestij yanı
Tel : (0.224) 513 96 83 Fax : 513 35 95

Depreme dayanıklılık araştırması yapılan eski SSK Hastanesi binasının yıkımdan önce onarım çalışması yapılacağı belirtildi

Eski SSK binası çürük çıktı

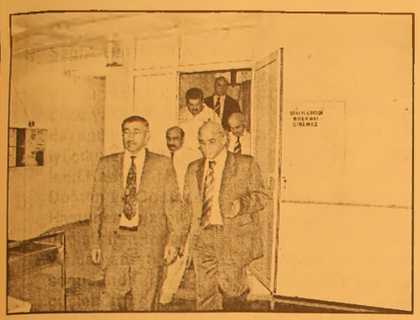

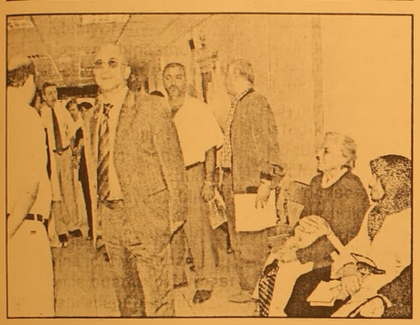

Seyfettin ŞEKERSÖZ

Sağlık Bakanlığına devredilen eski SSK binasında bir süre önce yapılan depreme dayanıklılık araştırması iyi çıkmadı.
İsmi Kadın Doğum ve Çocuk Hastanesi olarak değiştirilen binada yapılan araştırma sonucunda güçlendirme projesi uygulanması isteniyor.
Hastane binasında incelemelerde bulunan Zafer Hıdıroglu, Hastane Başhekimi Doktor Mehmet Küçükkeçe'den bilgi aldı. Yaptırdıkları deprem dayanıklılık incelemesinde sağlam çıkmayan bina için yıkımdan önce onarım çalışması yapılacağı bildirildi.

Zafer Hıdıroğlu, eski SSK Hastanesini gezerek, yetkililerden bilgiler aldı

Muammer Ağım Hastanesi'ne yapılacak ikinci bina ile yatak sayısını artırmak istediklerini ifade eden Küçükkeçe, onarım geçirecek olan eski binada ise çok amaçlı ve tüm poliklinik hizmetlerinin verileceği sağlık merkezi yapmak istediklerini söyledi.

KSK MÜHENDİSLİK LTD. ŞTİ.
Sebahattin DOKSANBİR

Buderus
ISISAN
AKILLI ISITMA SİSTEMLERİ
YETKİLİ BAYİİ

DOĞALGAZ
KOMBİ
KAZAN
KALORİFER TESİSATI
KLİMA
HAVALANDIRMA
SIHHİ TESİSAT TAAHHÜT

DOĞALGAZ
BİZİM İŞİMİZ

Merkez: Gazcılar Cad. No:27 BURSA
Tel: (0.224) 220 61 53 Fax: 225 30 74
Şb: İstiklal Cad. Baytaş Körfez Sitesi
Blok 2 No:42 GEMLİK
Tel: (0.224) 514 85 57 Fax: 514 85 58

Orhangazi'de otobüs alev aldı yolcular panik yaşadı

30 yolcusu bulunan bir otobüs Orhangazi'de alev aldı. Yolcular büyük panik yaşadı. Manisa-İstanbul seferi yapan bir yolcu otobüsü Orhangazi çıkışında elektrik aksamında çıkan bir arıza nedeniyle yanmaya başladı.

Yaklaşık 30 yolcusu bulunan otobüsteki yangın İtfaiye ekibi tarafından söndürülürken, yolcular da büyük korku yaşadı.

Olay saat 17:30 sıralarında Yalova-Bursa Karayolu Orhangazi çıkışında meydana geldi.

Alınan bilgilere göre yaklaşık 30 yolcusu ile Manisa-İstanbul seferini yapan Alaşehir Sarıkız firmasına ait 45 ZZ 984 plakalı yolcu otobüsü elektrik aksamında meydana gelen arıza nedeniyle yanmaya başladı. Motor kısmından yükselen alevlerin büyümesi sonrasında otobüs hızlı bir şekilde boşaltıldı. Panik içinde otobüsten inen yolcular yol kenarına geçerken, alev alan otobüse ilk müdahaleyi otobüs muavinleri ve şoförler yaptı. Daha sonra olay yerine gelen Orhangazi Belediyesi İtfaiye ekibinin müdahalesiyle yangın daha fazla büyümeden kontrol altına alındı. Büyük korku yaşayan yolcular ise olay yerine getirilen bir başka otobüsle yollarına devam ederken, motor bölümünde büyük maddi hasar meydana gelen otobüs çekici yardımıyla bulunduğu yerden kaldırılabildi. Polis olayla ilgili soruşturma başlattı.

Danimarka'lıya sosyal belediyecilik dersi

Bursa'daki zirvenin sonuç bildirgesine "azınlık" ifadesi koydurmaya çalışan Danimarkalı bayan Bruun, Hikmet Şahin'den sosyal belediyecilik dersi aldı. Şahin, belediye başkanlarının ırk, din, dil ayrımı yapmadan herkese eşit hizmet götürmekle görevli olduğunu söyledi.

Ahmet AKHAN BHA

Dünya Sağlık Örgütü Avrupa Sağlıklı Şehirler Ağı'nın zirvesinin ikinci gününde gerçekleştirilen politikacılar oturumunda etnik azınlık tartışması yaşandı.

Zirveye damgasını vuran tartışma, Kopenhag Sağlık Daire Başkanı Yardımcısı İnger Marie Bruun'un, toplantılar sonunda hazırlanacak sonuç bildirgesine vatandaşlık kelimesinin yanına etnik azınlık kelimesinin de yazılmasını istemesiyle alevlendi.

Büyükşehir Belediye Başkanı Hikmet Şahin'in başkanlığında yapılan oturumda Bruun, dört günlük zirve sonunda politikacıların altına imza atacağı tek sayfalık sonuç bildirgesine vatandaşların yanı sıra "etnik azınlıkların da eşit haklardan yararlanabilmesi" cümlesinin eklenmesini talep etti.

Bruun'un bu başta Türk belediye başkanları olmak üzere bazı yabancı kent temsilcilerinin tepkisine neden oldu.

Büyükşehir Belediye Başkanı Hikmet Şahin, sonuç bildirgesine böyle bir ifadenin yazılmayacağını vurgulayarak, belediye başkanlarının din, dil, ırk ayrımı yapmadan herkese eşit hizmet götürmekle görevli olduğunu söyledi. Bu toplantıda sağlıklı şehirlere yönelik bir toplantı olduğunu ifade eden Şahin, "Sağlıklı şehir denince o şehirdeki insan sağlığının ötesinde, bir belediye başkanının üzerine düşen konu o şehrin planlaması, ulaşımı, sosyal belediyeciliğin yaygın hale getirilmesidir. Belediye başkanı, şehirde kim yaşarsa yaşasın ne düşünürse düşünsün hangi ırktan olursa olsun herkese eşit hizmet götürmekle yükümlüdür" dedi.

RAMAZAN YAKLAŞIYOR

İMSAKİYE ÇEŞİTLERİMİZİ GÖRMEDEN KARAR VERMEYİN

BİR GÜNDE TESLİM EDİLİR

32 YILLIK TECRÜBEMİZLE HİZMETİNİZDEYİZ

Körfez Ofset

MATBAACILIK-YAYINCILIK-REKLAMCILIK

İstiklal Cad. Bora Sok. Akbank Aralığı No : 3/B GEMLİK

Tel : (0.224) 513 96 83 Fax : (0.224) 513 35 95

Tüketici kredileri arttı

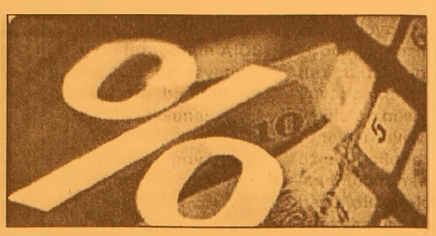

Tüketici kredileri 2005 yılında 16 Eylül itibarıyla yüzde 80.2 oranında artarak 23 milyar 288.7 milyon YTL'ye çıktı. Tüketici kredileri, 2004 yılı sonu itibarıyla 12 milyar 924.6 milyon YTL idi.

Aynı dönemde, tüketici kredileri içinde en yüksek artışı yaklaşık yüzde 219.9 oranındaki artış ile konut kredilerinde yaşandı. 31 Aralık 2004 tarihinde 2 milyar 641.2 milyon YTL olarak gerçekleşen konut kredileri, 16 Eylül tarihi itibarı ile 8 milyar 448.3 milyon YTL'ye çıktı.

Bu sürede taşıt kredileri yüzde 26.9 artarak 4 milyar 321.8 milyon YTL'den 5 milyar 484.3 milyon YTL'ye, diğer krediler yüzde 36.9 yükselerek 3 milyar 961.6 milyon YTL'den 9 milyar 356.1 milyon YTL'ye çıktı.2005 yılında 16 Eylül itibarıyla bireysel kredi kartı kullanım tutarı da yüzde 15.9 oranında artış yaşandı. Bireysel kredi kartı kullanımı 31 Aralık 2004 tarihinde 13 milyar 752.9 milyon YTL'den 16 Eylül tarihi itibarı ile yaklaşık 15 milyar 938.8 milyon YTL'ye yükseldi.

Aynı dönemde tasfiye olacak tüketici kredileri ve bireysel kredi kartları toplamında yüzde 94.3 oranında artış yaşanarak 681.7 milyon YTL'den 1 milyar 324.5 YTL'ye çıktı.

KREDİ KARTLARININ KULLANIM TUTARI ARTTI

Mevduat bankaları tarafından sağlanan kredi kartlarının kullanım tutarı bir haftada yaklaşık 246 milyon 458 bin YTL artış gösterdi.

Merkez Bankası verilerine göre, Bankaların kullandırdığı kredi kartlarının tutarı 9 Eylül tarihinde 15 milyar 692 milyon 338 bin YTL iken, 16 Eylül tarihinde 15 milyar 938 milyon 796 bin YTL'ye yükseldi.

Kredi kartlarının 15 milyar 892 milyon 991 bini YTL cinsi, 45 milyon 805 bin YTL'lik kısmı ise yabancı para cinsi olarak kullanıldı. Aynı dönemde YTL cinsinden taksitli olarak kullandırılan kredi kartlarının 83 milyon YTL'si kamu bankalarına, 4 milyar 160.4 milyon YTL'si özel bankalara ve 540 milyon 23 bin YTL'si de yabancı bankalara ait bulunurken, taksitsiz kullandırılan kredi kartlarının 1 milyar 192 milyon 914 bin YTL'si kamu bankalarına, 8 milyar 805 milyon 158 bin YTL'si özel bankalara ve 1 milyar 111 milyon 569 bin YTL'si de yabancı bankalara ait oldu.

Konutun tamamına kredi dönemi

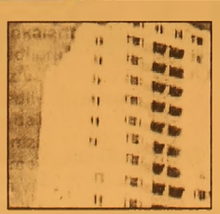

Bankaların konut kredilerine uyguladığı faiz yarışı, kredilendirme miktarına da sıçradı.

Denizbank bir ilki gerçekleştirerek konutun yüzde 100'ünü kredi kapsamına aldı.

Bankaların konut kredilerindeki rekabeti, faiz oranından, kredilendirme miktarına da sıçradı.

Bankalar, satın alınacak konutun yüzde 75-80'ine kadar kredilendirme yaparken, Denizbank Türkiye'de ilk kez konutun yüzde 100'ünü kredi kapsamına aldığını açıkladı.

Banka, diğer bankalardan kullanılan konut kredileri için de 'Peşinat Kredisi' başlattı.

Denizbank 'Denizbank Konut Peşinat Kredisi' ve 'Denizbank Yüzde 100 Konut Kredisi' ile müşterilerine uzun vadede düşük faizli ev kredisi imkanı sağlayan iki yeni uygulama başlattı.

Denizbank'tan yapılan açıklamaya göre, banka müşterileri almak istedikleri eve Türk Lirası'nda aylık yüzde 1.34 faiz oranıyla 20 yıla kadar vadede sahip olabilme imkanı buluyor.

Dövize Endeksli Denizbank Konut Kredileri'nde faiz oranı aylık xyüzde 0.70 ve vade 20 yıla kadar yayılabiliyor.

PEŞİNAT KREDİSİ: Denizbank, koşulların yanı sıra müşterilerine iki yeni özel uygulama getirdi.

Emniyetten uyuşturucu uyarısı

Uyuşturucu madde kullanılan ortamlarda ahlaki değerlerin geçersiz olduğu ve uyuşturucunun AIDS hastalığına davetiye çıkardığı bildirildi. Emniyet Genel Müdürlüğü'nün " www.egm.gov.tr " resmi internet sitesinin "Tavsiyelerimiz" bölümünde, uyuşturucu madde kullanımına ilişkin çarpıcı bilgiler veriliyor.

Uyuşturucuların, bugünü ve yarını karartan, insanı kendi benliğinden ve milli kültürden koparan bir felaket olduğu belirtilen sitede, "Benliğinden ve öz kültüründen kopmuşluk da insanı bunalıma ve cemiyetin dışına iter. Bu itilmişlik ise bedeni varlığın yok olmasına kadar gidebilir. Merak ve özentiyle başlayan sigara içme, daha sonra gelen alkol alışkanlığı ve bir üst derecesi olan uyuşturucu bağımlılığı, bataklığa düşmenin habercisidir. İnsanı insanlığından alıkoyan bu bataklıkta yaşamaksa alkolle birlikte cinsi sapıklığı, fuhşu, uyuşturucu bağımlılığını, frengi ve çağımızın en korkunç hastalığı olan AIDS'i getirmesi kuvvetle muhtemeldir. Bu tür ortamların çoğunda ahlaki değerler geçersizdir. Ahlâkın geçersiz olduğu ortamlarda bütün değer hükümleri tersine dönmüş, maddi ve manevi dengeler bozulmuş, sorumluluklar yitirilmiştir. Uzmanlarca yapılan araştırmalara göre, AIDS ile uyuşturucu ortamlarının ve uyuşturucu kullanımı arasında doğrudan veya dolaylı bir ilişki mevcuttur. Büyük çoğunlukla gençlerin kullanımına sunulan ve cazip gösterilen uyuşturucu maddeler, AIDS'e ve çeşitli hastalıklara yol açmakta, genç yaşta ölümlere sebep olmaktadır" ifadeleri yer alıyor. Sitede, ebeveynlere de şu tavsiyelerde bulunuluyor:

"Çocuklarınızın, uyuşturucu batağına yuvarlanmalarına vesile olabilecek kötü örneklerin ve özendiricilerin yuvalandığı birahane, meyhane, diskotek, kahvehane gibi yerlerden uzak tutmalısınız. Uyuşturucuya götüren sebeplerin başında gelen alkolden uzak durmalarını ve bu kötü alışkanlığa düşmemelerini sağlamalısınız. Bütün uğraşlarınıza rağmen uyuşturucunun pençesine düşen çocuklarınızın kurtulmalarına destek olmalı, gerekli tedavilerinin yapılması hususunda yardımcı olmalısınız.

Uyuşturucu kullanan çocuklarınızda, arkadaşlarını değiştirme, sık sık geç kalmak, yalan söylemek, yeni yeni arkadaşlar edinmek, aşırı para harcamak gibi bazı değişiklikler olacaktır. Yorgunluk bitkinlik, sinirlilik gibi hallerinde uyuşturucu kullanabileceklerinden şüphelenerek sebebini araştırmalısınız. Uyuşturucu kullandığını tespit etmeniz halinde, önce kötü arkadaş grubundan ayırmalı, uzman psikiyatri uzmanlarının önerileri doğrultusunda tedavilerini sağlamalısınız".

Sitede, gençlere yönelik yapılan uyarılar ve tavsiyeler ise şöyle:

"Sizin ve geleceğinizin en büyük düşmanı sigara, alkol ve uyuşturucudur. Birahane, diskotek, meyhane ve benzeri mekanlar uyuşturucu kullanımı ve dağıtımı için uygun mekanlardır. Bu mekanlardan uzak durunuz. Merak için gitmek zorunda kalırsanız bile dikkatli olunuz, tuzaklara düşmeyiniz. Uyuşturucular, sizi milli ve manevi değerlerinizden koparır, cemiyete uyum sağlayamayan kavgacı, sinirli ve uyumsuz insan haline getirir. Bu da içinde yaşadığınız cemiyetten soyutlanmanıza ve batağa iyice saplanmanıza sebep olur. Düşünün! Sizler bizim geleceğimizsiniz. Büyük önder Atatürk bile cumhuriyeti ve istikbali sizlere emanet etmedi mi? Onu korumak ve kollamakla yükümlü kılınmışsınız. Bu koruma ve kollama eylemini uyuşmuş beyinlerle yapmanız mümkün mü? Cemiyetten soyutlanmakla cumhuriyeti korumanız ve kollamanız mümkün mü? Kötü örneklerin hayatlarına, parıltılı ve sahte yaşantılarına aldanmayın. Onlar, Cumhuriyet'in kollayıcısı olan sizleri bu görevden alıkoymak için canla, başla çalışan düşmanlarınızdır. Soğuk savaşın çirkin bir anlayışı olarak, sizleri önce uyuşturucuya iten ortamları hazırlayarak dejenere edip, sonra da öldürücü alışkanlıklarla imhaya yönelen guruplar mafya adı altında örgütlenmiştir. Sizin örnek aramaya, hele hele kötü örneklere sarılmanıza gerek yoktur. Çünkü; Mustafa Kemal Atatürk gibi bir yol göstericiniz vardır. Öncelikle uyuşturucu kullanımına yol açan ortamlardan uzak durmalısınız. Kötü örneklerden kaçınmalı, onların parıltılı ve şaşalı yaşantılarına aldanmamalısınız. Uyuşturucu kullanımına başlamanın en büyük sebeplerinden olan deneme isteğinden kendinizi uzak tutmalısınız. Dedi.

Eğitim AB'ye hazır mı?

AB müzakere sürecine geri sayım sürerken, Milli Eğitim Bakanlığı (MEB) ve YÖK yetkilileri ile rektörler ve sivil toplum kuruluşu temsilcileri, eğitimin durumunu ve uyum sürecinde gelinen noktayı değerlendirdi.

Değerlendirmelerdeki ortak görüş; Türk eğitim sisteminin, program açısından genel olarak AB ülkeleriyle uyumlu olduğu, ancak fiziki altyapı, ödenek ve öğretmen yetersizliği sorunları yaşadığı yönünde.

Türkiye'nin eğitim alanındaki hazırlıklarıyla ilgili değerlendirmede bulunan MEB Talim ve Terbiye Kurulu Üyesi ve AB Genel Sekreterliği Topluluk Programları Koordinatörü Sevinç Atabay, AB'nin birçok alanda ortak politika belirlemesine karşın genellikle ülkelerin eğitim sistemlerine müdahale etmediğini vurguladı. Yine de bazı ortak kriterlerin bulunduğunu ifade eden Atabay, "öğrencinin, zorunlu eğitimi tamamladığı zaman en az 2 yabancı dili öğrenmiş olması"nın, bu kriterlerden biri olduğunu kaydetti.

Mesleki eğitime de önem verilmesi gerektiğini vurgulayan Atabay, "Çıkan ilerleme raporlarında, en çok eleştirildiğimiz alan, mesleki eğitimdeki standartlarımız. Bugüne kadar mesleki eğitime yeterince ilgi göstermediğimizi ülke olarak kabul ediyoruz. Ama şimdi durum tam tersine döndü" diye konuştu.

YÖK Başkanı Erdoğan Teziç, müzakereler sürecinde üniversitelerin, AB'ye uyumu açısından yapılacak değerlendirmede hükümetin herhangi bir sıkıntıyla karşılaşmayacağını söyledi.

Avrupa'da ortak bir yükseköğretim alanı oluşturmak için Avrupa ülkelerinin eğitim bakanlarının bir araya gelerek yayımladığı Bolonya Deklarasyonu'ndaki kriterler esas alınıyor. Bu kriterleri yerine getirerek ortak bir alan oluşturmak için Bolonya sürecinin, 2010 yılına kadar tamamlanması hedefleniyor.

Bolonya kriterleri, "Diploma derecelerinin anlaşılır hale getirilmesi, yükseköğretim sisteminin lisans ve lisansüstü eğitim olarak kademelendirilmesi, yükseköğretimde kalite kontrolünün oluşturulması, öğrenci ve akademisyenlerin serbest dolaşımının kolaylaştırılması" gibi unsurları kapsıyor.

Rektörlerin büyük bölümü ise "idari ve mali özerklik olmamasından" yakınıyor ve AB'ye uyum açısından bu konuda sorun yaşanacağını düşünüyor.

Büyük mitingde 70 bin çiftçi meydana indi

Manisa'da yaklaşık 70 bin kişinin katılımıyla düzenlenen Çiftçi Mitingi'nde konuşan Türkiye Ziraat Odaları Birliği (TZOB) Genel Başkanı Şemsi Bayraktar, "Bu insanlar alın terinin karşılığını alamadıkları için buradalar, kimse başka tarafa çekmeye çalışmasın. Ziraat Bankası'nı uyarıyorum; ya çiftçi bankası görevini üstleneceksin ya da çiftçi yeni bir banka kuracak" dedi.

Laleli semtindeki büyük meydanda düzenlenen dev mitinge Türkiye'nin dört bir tarafından on binlerce çiftçi akın etti. Cumhuriyet tarihinin en büyük mitingi olduğu bildirilen mitinge Miting Komite Başkanı ve Manisa Ziraat Odası Başkanı Nuri Sorman ile TZOB Yönetim Kurulu üyeleri de katıldı.

Açılış konuşmasını yapan Manisa Ziraat Odası Başkanı Nuri Sorman, gelişmiş ülkelerde tarım desteklenirken, Türkiye'de tarımda 2000'li yıllardan sonra girdi desteklerinin tamamen kesildiğini ve tütün ve şekerde olduğu gibi üretimi durdurmak için kanunların çıkartıldığını ileri sürdü. IMF ve ihracatçı ve sanayicilerin oluşturduğu lobilerin etkisiyle ürün fiyatlarının düşük açıklandığını söyleyen Sorman, çiftçinin sabrının kalmadığını belirterek, "Çarık ayağı sıkmaktadır. Başbakan sayın Erdoğan bugün bu kalabalığa kulak vermelidir. Kulak vermezse bu milletin ürkmesi atın ürkmesine benzemez" dedi. Geniş güvenlik önlemlerinin alındığı miting alanına coşkulu bir karşılamayla giren TZOB Genel Başkanı Şemsi Bavraktar ise konuşmasına "Her partiye eşit mesafede olacağımızı, siyaset dışı kalacağımızı, çiftçinin hak ve menfaatlerinden başka görevimizin olmadığını ifade ettik. Hiç kimse bize iftira etmesin, buraya hiçbir siyasi partiyi, hiçbir milletvekilini davet etmedik. Buraya çiftçimizi korumak için geldik" diyerek başladı.

Bayraktar, "Çiftçimizle oturuyoruz, sohbet ediyoruz, aldığımız mesajları da hükümete götürüyoruz, muhalefet partilerine götürüyoruz. Hükümet bu isteklerimiz, bu taleplerimiz karşısında bir takım kararlar da aldı. Peki bu kararlar yeterli olmuş olsaydı, çiftçimiz alın terinin karşılığını almış olsaydı, bu meydanı doldurur muyduk? Bu mitingin niçin yapıldığını başta hükümet olmak üzere herkesin çok iyi anlaması lazım. Türkiye'nin yapısal sorunları hala çözülememiştir.

Emniyetçilere konut müjdesi

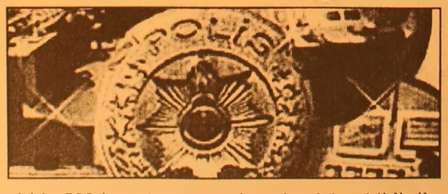

İçişleri Bakanı Abdülkadir Aksu, Emniyet mensuplarının lojman ve konut sorununun çözümü için Emniyet Genel Müdürlüğü'ne ait arsalardan uygun olanlarının TOKİ'ye devredilmesini öngören bir proje hazırlandığını söyledi.

İçişleri Bakanı Abdülkadir Aksu, Emniyet mensuplarının konut ve lojman sorununun çözümü için Toplu Konut İdaresi (TOKİ) ile ortak projeler uygulanacağını bildirdi.

TOKİ tarafından, Eryaman'da 3 bin 960, Mamak'ta 620 konut olmak üzere inşa edilen toplam 4 bin 580 konutun anahtar teslimi Başbakan Recep Tayyip Erdoğan'ın da katıldığı bir törenle yapıldı.

Törende konuşan İçişleri Bakanı Abdülkadir Aksu, Emniyet mensuplarının lojman ve konut sorununun çözümü için Emniyet Genel Müdürlüğü'ne ait arsalardan uygun olanlarının TOKİ'ye devredilmesini öngören bir proje hazırlandığını bildirdi. TOKİ'nin bu arsalarda konut üreteceğini, bunun karşılığında öncelik Doğu ve Güneydoğu'daki iller olmak üzere TOKİ'nin ürettiği konutların bir bölümünün Emniyet mensupları için lojman olarak alınacağını açıklayan Aksu, böylece söz konusu bölgelerde ev bulamama sorunu yaşayan Emniyet mensuplarına kolaylık sağlanmış olacağını kaydetti.

AKÖZ İNŞAAT MALZEMELERİ
Hulusi ATEŞ

- Marshall, Akçalı inşaat boyaları
- Sıhhı Tesisat Malzemeleri
- Kat Kaloriferi
- Doğalgaz Sobası
- Kalorifer Petek ve Malzemeleri
- Baymak Kombi ve E.C.A
- Banyo Dolabı

DOĞALGAZ DÖŞEME, MÜHENDİSLİK HİZMETLERİ
ONARIM İŞLERİ - BOYA BADANA İŞLERİ
İTİNA İLE YAPILIR
Irmak Sok. Yeni Pazar Cad. No:58 GEMLİK
Tel: (0.224) 513 68 30

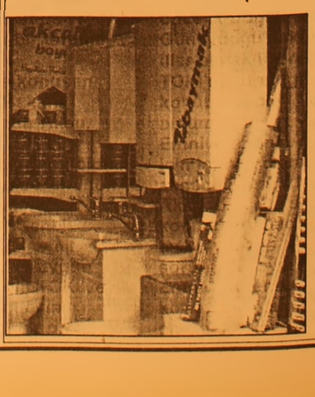

Basra'da gerginlik büyüyor

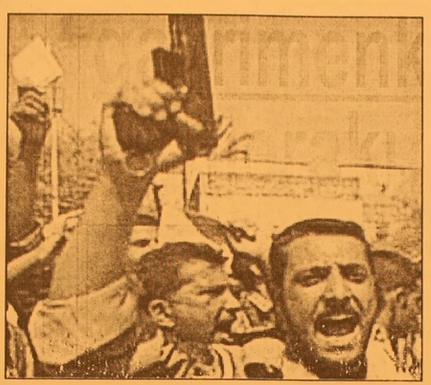

Irak'ın Basra kentinde İngiliz güçlerinin, gözaltındaki iki İngiliz askerini cezaevi duvarını tanklarla yıkarak kurtarması nedeniyle hafta başından bu yana yaşanan gerginlik büyüyor.

Irak'ın Basra kenti valisi Muhammed El Vaili, İngiliz güçlerinin hafta başında, kentte gözaltına alınan iki İngilizin bulunduğu binayı tanklarla yıkmasından ötürü özür dilemediği sürece İngiltere ile işbirliği yapmayacaklarını söyledi.

El Vaili, 41 üyeli il meclisinin dün toplandığını ve üç taleplerini yerine getirene kadar İngiltere ile işbirliğini durdurma kararı aldığını açıkladı.

Basra Valisi, il meclisinin taleplerini, İngiltere'nin olaydan ötürü özür dilemesi, bu tür bir olayın tekrarlanmayacağı garantisi vermesi ve baskındaki tüm hasarın karşılanması için tazminat ödemesi olarak özetledi.

Irak kabinesi ise Basra'da yaşanan olayların soruşturulması için bir komite oluşturma kararı aldı.

İngiltere Savunma Bakanı John Reid, bu olayın iki ülke arasındaki ilişkilere zarar vermeyeceğini açıkladı.

Irak Başbakanı İbrahim El Caferi ise yaptığı açıklamada, Iraklıların kendi ülkelerini yeniden inşa etmek için koalisyon güçlerine hala ihtiyacı olduğunu söyledi.

İtalya'da erken seçim sesleri

İtalya'da Ekonomi Bakanı Domenico Siniscalco'nun istifasının ardından, Başbakan Silvio Berlusconi önderliğindeki merkez-sağ koalisyon bünyesindeki parti liderlerinin bugün akşam saatlerinde bir araya gelmesi bekleniyor.

İtalya'da Ekonomi Bakanı Domenico Siniscalco'nun istifasının ardından, Başbakan Silvio Berlusconi önderliğindeki merkez-sağ koalisyon bünyesindeki parti liderlerinin bugün akşam saatlerinde bir araya gelmesi bekleniyor.

Bu arada Siniscalco'dan boşalan ekonomi bakanlığına kimin getirileceği merak ediliyor.

Hükümetin normalde 2006 nisanında olması gereken genel seçim öncesinde parlamentodan çıkarması gereken bütçe tasarısının görüşülmesine sekiz gün kala Siniscalco'nun istifa etmesi, erken seçim çağrılarını da beraberinde getirdi.

Merkez-sol partileri bünyesinde barındıran Zeytin Ağacı İttifakı lideri Romano Prodi, bugün yaptığı açıklamada, Siniscalco'nun istifasından sonra en iyi çarenin erken seçim olduğunu öne sürdü.

Muhalefet adına konuşan Prodi, "İttifakımız bünyesindeki tüm partiler adına, ülkenin içine düştüğü zor durumu göz önüne alarak hükümeti istifaya çağırıyorum. Teknokratlardan oluşan bir hükümet çare değil. En iyi çözüm, bir an önce erken seçime gidilmesidir" dedi.

Muhalefetteki partiler tarafından yapılan açıklamalarda da hükümet, erken seçim kararı almaya çağrıldı.

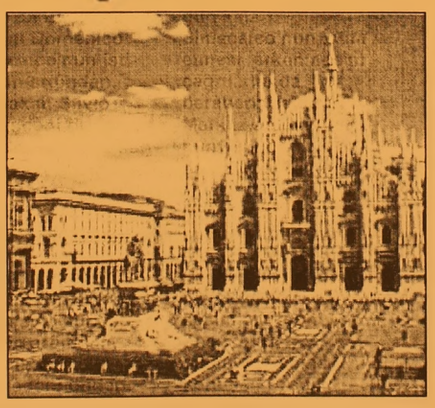

Bu arada Başbakan Berlusconi, bugün Quirinale Sarayı'nda Cumhurbaşkanı Carlo Azeglio Ciampi'ye Siniscalco'nun istifa dilekçesini sundu.

Saraya yakın kaynaklar, Ciampi'nin, istifadan sonra ekonomi bakanlığı yetkisinin Berlusconi tarafından kullanılmasına sıcak bakmadığını belirtiyor.

Koalisyon ortaklarına yakın kaynaklar ise Berlusconi'nin ekonomi bakanlığı yetkilerini Başbakan Yardımcısı Giulio Tremonti'ye devretmesinin güçlü bir olasılık olduğunu kaydediyor.

Ekonomi bakanlığına, Siniscalco döneminde ekonomi bakan yardımcılığı görevini yürütmüş olan Forza İtalya Partisi'ne mensup Giuseppe Vegas'ın getirilmesi de güçlü olasılık olarak değerlendiriliyor.

Yabancıların Türkiye'de gayrimenkul merakı

Yabancıların 2 yıl içinde Türkiye'de 7 bin 620 dönüm gayrimenkul satın aldığı bildirildi.

Bayındırlık ve İskan Bakanı Faruk Özak, CHP İzmir Milletvekili Enver Öktem'in soru önergesini yanıtlarken, yabancılara mal edinme hakkı tanıyan yasanın yürürlüğe girdiği 19 Temmuz 2003 tarihinden bugüne kadar yabancı uyruklu kişilere 7 bin 549, şirketlere ise 71 dönüm taşınmaz satışının gerçekleştirildiğini belirtti.

Bakan Özak, yabancılara satılan taşınmazların tapu işleminde harca esas olmak üzere bildirilen satış değerinin ise 494 milyon 282 bin 276 YTL olduğunu kaydetti.

BAY MUSTAFA ÖZALP
EMLAK'TAN
Her Çeşit Emlak
Alım,Satım ve Kiralama
Hizmetleri
Daire, Zeytinlik, Villa
Dükkan, Arsa, Arazi
TAPU TAKİP İŞLERİ YAPILIR
ACİL SATILIK VE KİRALIKLARINIZ
İÇİN BİZİ ARAYINIZ
I. Kordon'da Asansörlü,
Kaloriferli. LÜKS EŞYALI
120m2 Asansör ve Kaloriferli,
I. Kordonda Satılık Daire
3 Ayrı Daireli Müstakil Ev (Bahçe İçinde)
Yeni Devlet Hastanesi Altı
Eski Pazar Cad. 100 m2 Dükkan
Bag-Kur Sanayi Sitesinde 185 m2 çekme
katlı,içindeki yeni atari makineleriyle
satılık dükkan. Önünde 115 m2 Bahçeli
K.Kumla'da Ayazma Mevkii 6 Donum Zeytinlik
Trafik, Kasko Dask, Sağlık ve
Her Türlü Sigorta İşlemleri Yapılır.
ŞEKER SİGORTA
Macide ÖZALP
Tel:513 24 74 Fax: 514 10 21
GEMLİK / BURSA

'Galataport Savaşı' başlıyor

Galataport ihalesi hükümet-muhalefet savaşına dönüşüyor. CHP Genel Başkanı Deniz Baykal, galataport ihalesinin bir tezgah olduğunu ve hükümetin bütün gelişmeleri bildiğini belirtti. Başbakan Erdoğan ise galataport ihalesinde bir usulsüzlüğün olmadığını savundu.

BAYKAL: ELİMİZDE BANT KAYITLARI VAR

İsrailli Ofer ailesinin önümüzdeki günlerde siyasetin ana konusu haline geleceğini belirten CHP Genel Başkanı Deniz Baykal, Kuşadası Limanı'nda Ofer Ailesi'ne yönetmelik gereği satış yapıldığını ve bu yönetmeliğin hukuka aykırı olduğu için iptal edildiğini vurguladı.

Baykal Galataport İhalesi'nin de bir tezgah olduğunu ve herşeyin hükümetin bilgisi dahilinde gerçekleştiğini ifade ederek "Şimdi de bir Ofer olayı ortaya çıktı. İzliyorsunuz değil mi ? Muazzam bir olay, dehşet bir konu. Önümüzdeki günlerde bu siyasetin ana konusu haline gelecektir. Bu konu ile ilgili çalışmalar yapıyoruz. Şimdi de Başbakan çıkmış diyor ki hortumun küçüğü büyüğü olmaz. Yeşilkart hortumculuğunu ezeceğim. Adam hakkı olmadan yeşil kart alıyormuş, sen veriyorsun senin adamların veriyor. Yahu sen önce sağına soluna bak, sen bu adamlarla Başbakanlık'ta buluştun. Nerde bunun tutanağı !, ne konuştun orda? Senin onayın olmadan bu kadar tezgah döndürülebilir mi ? Eğer senin bilgin olmadan bu kadar şey oluyorsa sana yazık, ülkeye yazık" dedi.

Kuşadası Limanı ihalesi ile ilgili olarak ise Baykal "Yönetmelik iptal edilince dediler ki, 'Yönetmelik iptal edilirse kanun çıkarırız.' Bu bizim elimizde, teypte, kayıtta. Ve nitekim bu laftan kısa bir süre sonra kanun çıkarıldı. Biz o kanunu Anayasa Mahkemesi'ne götürdük. Şimdi o kanuna dayanarak Ofer, Galata Port ihalesini almaya çalışıyor. Peki bunların hepsi nasıl oluyor? Kişisel ticari başarısıyla mı oluyor? Kendisine bu imkanı sağlayan bir muhatap var mı? Memur mudur, bürokrat mıdır, kimdir o muhatap? 'Yönetmelik olmazsa kanun çıkarırız' deme kudretini gösteren bu kişi nasıl bir düzeydedir" diye konuştu.

ERDOĞAN: GALATAPORT'TA USULSÜZLÜK YOK

Başbakan Recep Tayyip Erdoğan, TÜPRAŞ, Galataport ve Türk Telekom özelleştirmeleri hakkında açıklamalarda bulundu. Başbakan Erdoğan, Sheraton Otel'de düzenlenen 'Vergi Tahakkuk Kayıtlarının Bankacılık Sistemine Açılışı ve 2004 Türkiye Vergi Şampiyonları Ödül Töreni' çıkışında gazetecilerin sorularını cevaplandırdı.

Erdoğan, Galataport İhalesi'nde usulsüzlük olduğu eleştirilerinin sorulması üzerine, "Usulsüzlük ifadesini kabul etmem mümkün değil. Bunların hepsi maalesef Türkiye'deki bu süreci olumsuz olarak izleme gayreti içinde olanların, bu süreci engellemek isteyenlerin Türkiye'nin ekonomik sıçrama sürecini geçmişte olduğu gibi engelleme gayreti içinde olanların yakıştırmalarından başka birşey değildir.

Yıllarca bu ülkede, 'Niçin özelleştirme bu kadar ağır gidiyor? Niçin özelleştirme yapılamıyor?' diyenler şimdi de ne yapacaklar? 'Burada usulsüzlük var' diyecekler" şeklinde cevap verdi.

BURSA HAKİMİYET VE KENT GAZETELERİNE İLAN ve REKLAM ALINIR
KÖRFEZ REKLAM
İstiklal Caddesi Bora Sokak No : 3/B GEMLİK
(Akbank aralığı Studyo Prestij yanı
Tel : (0.224) 513 96 83 Fax : 513 35 95

Dışişleri'nden ABD yolcularına uyarı

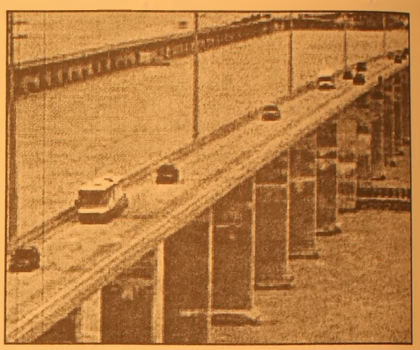

Dışişleri Bakanlığı, Rita kasırgası nedeniyle, ABD'nin özellikle güney bölgelerine seyahat etmeyi planlayan vatandaşlara, seyahatlerini kasırganın etkisi geçene kadar ertelemeleri tavsiyesinde bulundu.

Bakanlıktan yapılan duyuruda, ABD makamları tarafından bazı şehirlerin tahliyesine başlandığı hatırlatıldı ve "ABD'de söz konusu eyaletlerde yaşayan vatandaşlarımızın, yerel makamların tahliye önerilerine uymaları ve güvenli bölgelere gitmeleri, can ve mal güvenlikleri açısından zaruri görülmektedir" denildi.

Rita kasırgasından etkilenen ya da yakınlarından haber alamayan vatandaşlar, Dışişleri Bakanlığı'na (0 312 292 21 65) numaralı telefon, (0 312 292 27 18) numaralı faks ya da Türkiye'nin Washington Büyükelçiliği'ne (00 1 202 612 67 01) numaralı telefondan ulaşabilecek.

Yüce Mahkeme'den durdurma

Anayasa Mahkemesi, CHP'nin Belediye Kanunu'nun bazı maddelerinin iptali ve yürürlüğü durdurulması istemiyle yaptığı başvuruda ilk aşamayı sonuçlandırdı. Mahkeme okul öncesi eğitim kurumlarıyla ilgili maddenin yürürlüğünü durdurdu.

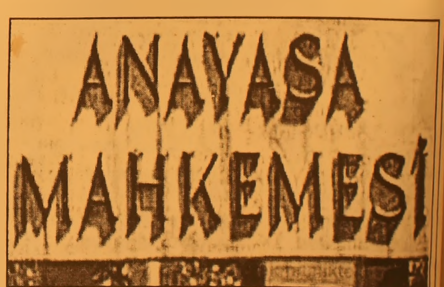

Anayasa Mahkemesi, Belediye Kanunu'nun, belediyenin görev ve sorumlulukları arasında sayılan okul öncesi eğitim kurumları açabileceği ve belediyenin kanunlarla başka bir kamu kurum ve kuruluşuna verilmeyen mahalli müşterek nitelikteki diğer görev ve hizmetleri yapacağı veya yaptıracağına ilişkin hükümlerin yürürlüğünü durdurdu.

Anayasa Mahkemesi heyeti, bugün yaptığı toplantıda, CHP'nin 93 sayılı Belediye Kanunu'nun bazı maddelerinin iptali ve yürürlüğü durdurulması istemiyle yaptığı başvuruda ilk aşamayı sonuçlandırdı.

Heyet, aynı kanunun 14. maddesindeki bir hükme yönelik Cumhurbaşkanı Ahmet Necdet Sezer'in de iptal ve yürürlüğün durdurulması istemiyle açtığı davayı birleştirerek karara bağladı.

Anayasa Mahkemesi Başkan Vekili Haşim Kılıç'ın verdiği bilgiye göre, Yüksek Mahkeme, belediyenin görev ve sorumluluklarını düzenleyen 14. maddedeki belediyelerin mahalli müşterek nitelikte olmak şartıyla okul öncesi eğitim kurumları açabileceğine ilişkin hükmün yürürlüğünü durdurdu.

Anayasa Mahkemesi, ayrıca yine aynı maddedeki belediyenin kanunlarla başka bir kamu kurum ve kuruluşuna verilmeyen mahalli müşterek nitelikteki diğer görev ve hizmetleri de yapacağı veya yaptıracağına ilişkin hükmün de yürürlüğünün durdurulmasını kararlaştırdı.

Anayasa Mahkemesi, her iki hükmün de yürürlüğünün durdurulmasına oyçokluğuyla karar verdi.

Yüksek Mahkeme, diğer maddelere yönelik yürürlüğü durdurma istemlerini ise reddetti. Anayasa Mahkemesi, iptal davasını ise daha sonra esastan karar bağlayacak.

Çamlıbay'dan medyaya sitem

Malmö ile oynanacak rövanş maçında kötü bir sonuç alması durumunda nasıl bir tavır takınacağı yönündeki soru Beşiktaş Teknik Direktörü Rıza Çalımbay'ı öfkelendirdi. Çalımbay medyaya sitem etti.

Beşiktaş Teknik Direktörü Rıza Çalımbay, son haftalarda yaşadıkları düşüşün her takımda yaşanabileceğini ifade ederek, önemli olanın bunu atlatabilmek olduğunu söyledi.

Çalımbay, menajer-kaptan Tayfur Havutçu ile birlikte BJK Nevzat Demir Tesisleri'nde düzenlediği basın toplantısında, son 10 gündür yoğun bir gündem oluştuğunu ifade ederek, "Son 10 gün bana çok şey öğretti. Antrenörlük hayatım için de çok şey öğretti. Bana bundan sonrası için de faydası oldu" dedi.

Fenerbahçe maçından sonra, gerçek olmayan haberlerin yapıldığını öne süren Çalımbay, şunları söyledi:

"En çok üzüldüğüm nokta asılsız haberlerin yapılması oldu. Hiç olmayan haberler yazıldı. Bu da bizi zor durumda bıraktı. Yönetim her zaman arkamızda olduğunu söyledi ama farklı şeyler yazıldı. Biz yönetimle sürekli görüşüyoruz ve mükemmel bir şekilde kenetlendik. Önemli olan zor

dönemde kenetlenmek. Sizin abarttığınız kadar olaylar yok. Artık yapacağımız ilk şey Ankaraspor maçını kazanmak. Bunu kazandıktan sonra da hedefimiz Malmö'yü geçmek." Göreve geldiğinden bu yana ligde 23 maç yaptıklarını hatırlatan Çalımbay, "23 maç yaptık ve bu maçlarda çok iyi çıkış yapmıştık. Şu anda kötü bir dönem geçiriyoruz. Sadece 3 yenilgi aldık. Bir an önce bunu durdurmalıyız. Ankaraspor ve Malmö maçları bizim için çok çok önemli. Bu maçları kazanıp olayları noktalamak istiyoruz" diye konuştu.

Fener'e yeni transfer

Fenerbahçe Erkek Basketbol Takımı daha önce de Türkiye'de forma giyen Kambala ile anlaştı.

Fenerbahçe basketbol ligine iddialı bir kadro kuruyor. 27 yaşında ve 2.06 metre boyundaki Letonyalı oyuncu, eşi ve çocuğu ile birlikte İstanbul'a geldi. Kambala ve eşi Atatürk Havaalanı'nda Fenerbahçe Kulübü Basketbol Şubesi Altyapı Sorumlusu Cem Lakay tarafından karşılandı. Gazetecilere ilk demecini veren Kambala, yaptığı açıklamada, "Fenerbahçe'ye mutlak başarı için geldim. Antrenör Aydın Örs çok saygıdeğer bir insan. Damir Mrsiç ile de hep bunu konuşuyoruz. Geçen yıldan itibaren Fenerbahçe çok iyi bir takım oldu. Bu yıl da Avrupa'da çok büyük başarılara imza atacağız" dedi.

7. hafta maçlarını kim yönetecek?

Turkcell Süper Ligi'nde 7. hafta maçlarını yönetecek isimler belli oldu. Futbol Federasyonu Merkez Hakem Kurulu, haftanın maçların şu hakemleri açıkladı

23 Eylül Cuma: 20.00 Trabzonspor-Vestel Manisaspor: Oktay Demiray, Mustafa Yalçınkaya, Ayhan Akgöz

24 Eylül Cumartesi: 20.00 Denizlispor-Gaziantepspor: Yunus Yıldırım, Serkan Akarca, Ömer Faruk Yeşil

20.00 Gençlerbirliği-Malatyaspor: İsmet Arzuman, Bülent Gökçü, Selçuk Kaya

20.00 Fenerbahçe-Kayserispor: M.Selçuk Dereli, Özgür Çetiner, Alper Ulusoy

25 Eylül Pazar: 17.30 Ankaraspor-Beşiktaş: Erol Ersoy, Mustafa Emre Eyisoy, Serhan Malkoç

19.00 Diyarbakırspor-Ankaragücü: Cüneyt Çakır, Murat Şahin, Alpaslan Dedeş

20.00 Kayseri Erciyesspor-Sivasspor: Metin Aydogan, Cemal Bingül, Hüseyin Fidan

20.00 Çaykur Rizespor-Konyaspor: Serdar Tatlı, M.Cem Hanoğlu, Cem Satman

20.00 Samsunspor-Galatasaray: Bülent Yıldırım, Erhan Sönmez, Mustafa Sönmez

GRUP AİLE ÇAY BAHÇESİ
Cemiyetlere sandalye, masa, meşrubat, çerez temin edilir.
CEMİYET ORGANİZASYONU YAPILIR
Tel : (0.224) 513 06 70
GSM : (0.537) 491 31 30

Barbarosca

Barbaros BALMUMCU

İçimizden biri

Adı Soyadı : Kemal Akıt
Doğum Yeri : Gemlik
Doğum Tarihi : 1939
Tahsili : Bursa Ticaret Lisesi

1939 yılıda Gemlik'te doğan Kemal Akıt, ilk ve orta mektep tahsilini Gemlik'te, lise tahsilini ise Bursa Ticaret Lisesi'nde tamamladı.

İş hayatına babasıyla başladı. Babasının 2 devre Belediye Başkanlığı'ndan dolayı doğan boşlugu iş hayatının başına geçerek yaptı.

Cemiyetcilik hayatına Gemlikspor'a başkanlık yaparak başladı. Başkanlığı sırasında Gemlispor'da ciddi bir atılımla Gemlispor'u iyi bir yere getirdi.

İşleri aksamasın diye klup başkanlığını bıraktı.

İdarecilik bir kere alışkanlık yapmaya gorsun. zorlamalarla Ticaret Odası uyeliği ve Ticaret Odası Başkanlığına geldi.

Ticaret Odası Başkanlığında 4 devre 16 seneden beri yapmaktadır.

Ticaret Odası başkanlığına geldiğinden beri zeytincilik ve ziraatçilige buyuk önem verdi.

Zeytin ve agacının gelişmesi va bakımı hususunda dışarıdan getirttigi hocalar eşliginde seminer ve konferanslar tertipledi.

Gemlik halkının tek geçim kaynagı olan Gemlik zeytininin dunya pivasalarına acılmasında onculuk yaptı.

1989 yılında Gemlik'te sanayinin çok yeni olarak girmesi bu sanayi girişiminde onculuk yaptı.

Gemlik sanayinin Gemlik'te yapılmasında Gemlik Ovası'nın bittigini, dışarıdan göçe bagli olduğunu uzulerek soylemektedir.

Goçun getirdiği tek sorun sadece ovanın bitmesi degil, Gemlik halkına has orf, adet ve geleneklerin ortadan kalkması, emniyet-vakalarınıda beraberinde getirdi.

Gemlik, Turkiye ortalamasının ustunde bir gelişme kaydetti. Bunu hukumet politikası olarak dusunmenin gerekli olduğunu soyledi.

1950 yıllarında Gemlik'in nüfus ortalaması 10-15 binkişi civarıda idi. Maalesef bugün 100 bine yaklayan bir nüfusa sahibiz.

Bugünkü sanayi bu nüfusu besleyecek güçte degil.

Sayın Kemal Akıt; 'Benim gönlüm geçimimizi sağladığımız Gemlik zeytinin kesilip arsa olması' demektedir.

'Bütün şehirler ve kazaların urettikleri urunlerin ister sanayide, ister ziraatte olsun bu urunleri tanıtan bir amblemi, bir tanıtım panosu varda niye guzel Gemlik'imizin yok?

Tanıtım olarak Kutahya Seramik Heykeli, Amasya'nın elması, Anamur'un muzlu kadın heykeli, Giresun'un fındığı, Denizli'nin horozu gibi..

Evet Kemal Akıt diyor ki; Niye bizim de zeytin ağacımızı toplayan bacımız, kufeleri, merdiveni sepetleriyle, sıpası ile bir sembolu yapılması gereklidir' demektedir.

Gemlik'imizi sembolize edecek bu eseri senelerden beri Kumla'da bulunan sayın Prf. Tankut Öktem yapacak olması. Sayın Kemal Akıt bu iyilik sever hocaya teşekkur etmektedir.

İkinci olarak, Sayın Belediye Başkanlarının bustlerini birinci veya ıkınci kordonun isabetli bir yerine dikilmesini arzulamaktayım demektedir.

En kısa zamanda Sayın Belediye Başkanımız'la goruşup bu eserin nereye dikilecegi goruşunu almak istiyorum, demektedir.

Sana izin omurler dileriz, seze daha idareci olarak bir 16 sene daha gormek dilegimle..

Körfez
GÜNLÜK SİYASİ GAZETE

Okul kitapları öğrencilerin sağlığını bozuyor

Milli Eğitim Bakanlığı'nın uygulamaya aldığı yeni ders programı nedeniyle, öğrencilerin sağlık durumları bozuldu. Ders kitaplarının çokluğu nedeniyle kendi ağırlıklarının yarısı kadar kitap ve defter taşımak zorunda bırakılan İlkokul öğrencileri, 2005-2006 eğitim-öğretim sezonunun ilk ayında sağlık problemi yaşamaya başladı. Ortalama 25-30 kilo ağırlığındaki ilkokul öğrencileri, kendi ağırlıklarının yarısı yada yarısından fazlası ağırlıkta kitap ve defter taşımak zorunda bırakılırken; hazırlık kitabı, yardımcı kitap, okuma kitabı ve defterler olmak üzere her gün 15 kilo ağırlığında çanta taşıyan öğrenciler, sınıflarına yorgun ve bitkin vaziyette düşüyorlar. Öte yandan, yaklaşık 15 kilo ağırlığındaki kitap ve defter dolu çantasını taşıyamayan bazı öğrenciler, sınıflarına çantalarını yerlerde sürüyerek güçlükle getirirlerken, ağır bir yük altına giren bazı öğrencilerin ise şimdiden boyun, bel ve sırt ağrısı yaşadığı ileri sürüldü. Aşırı kitap ve defter yükü taşımaları sonucu bel ve sırt ağrısı çeken birçok öğrenciye, ailelerince sürekli doktor tedavisi yaptırılırken, uygulamadan oldukça rahatsız olan veliler, Milli Eğitim Bakanlığı'nın konuya el atmasını istedi. Diğer yandan, öğrenci velileri çocuklarının bel fıtığı ve özellikle boylarının gelişememesi ihtimalinden dolayı büyük endişe duyuyor. Çocukların aşırı yük taşımalarının sağlık açısından büyük sorunlar yaşatacağına değinen Kırşehir Devlet Hastanesi Çocuk Uzmanı Dr. Cahit Uzunbay,

okulların açılmasıyla birlikte bel, sırt ve boyun ağrısı çeken çocukların hastanelere akın ettiğini belirtti. Dr. Uzunbay, "Çocukların taşıdıkları kitaplar oldukça ağır ve öyle ki, bazı zayıf çocukların taşıdığı kitaplar kendi ağırlıklarında. Okulların açılmasıyla birlikte birçok veli bel, sırt ve omuz ağrıları çeken çocuklarını tedavi ettirmek için hastanemize akın etti. İlkokul öğrencilerine bu yaşta bu kadar ağır çanta taşıtmak, sağlıkları için son derece zararlı. Gelişme çağında olan çocuklarımızın omurgaları ve eklemlerinde eğilmeleri başlamış olabilir. Aşırı kitap ve defter dolu çantalar çocukların kalça eklemlerini de eğiyor ki, bu son derece riskli. Çocukların ileriki yaşlarda tedavisi mümkün olamayacak kamburluk yaşamaları bu haliyle fazla uzak değil. Onun için de buna bir an önce çözüm bulunması gerekir. Aksi takdirde bir nesil kambur büyüyecek" dedi.

ŞİİR KÖŞESİ

Celal Bay

Durmak yok

Yürüyorum
Demek ki hâlâ damarlarda kan dolaşıyor...

Yürüyorum
Asfalt, toprak, çakıl yollar ayak altında
Pabuçlar kalmıyor çamur ortasında
Demek ki hâlâ dizlerde derman kesilmemiş...

Yürüyorum
Rüzgâr esintide, dallar oynaş içinde, çiçekler tiril tiril
Yeşil yapraklar yelpâze, düşmüyor ayaklar altına
Demek ki hâlâ su yürüyor ince damarlara...
Yürüyorum
Kara bulutlar ezik
Ak bulutlar bilezik
Ses veriyor kolumda: Devam et, yürü...

Az ötede, ay göz kırpıyor
Güneş pusuda, doğdu-doğacak
Demek ki hâlâ görülecek "ışık" var
Ve biz coşkuyla yürüyoruz...

HAÇİN (126)

Yazan : Zebercet COŞKUN

Hükümet meydanında toplanan Ermeniler son bir kurtuluş hamlesi yapmak istediler. Çepçevre sarılmışlar, kaleye sığınmanın bir yararı olmaz, Höketçe yolu hiç yaramaz. Çemberi yarsalar bile o yanda kurtuluş yok... Son umut Kozan'da... Hep birlikte Hamurcu Gediği'nin oraya koşmağa başladılar. Kayanın önünde Saim ve arkadaşları var. Kale gibi dikiliyorlar Kozan yolunda.

Aşağıdan kovalayanların kurşunları, yukardan Saim'in kuvvetleriyle hamla yapan Ermenilerin çoğu telef oldu. Bir kısmı diri olarak ele geçti. Bin kişi kadarı da kaçmayı başardı. Biri kadındı kaçanların.. Kirkor Şinikyan ve Aram çavuş da var bu kaçanların arasında...

Haçin'den sağ çıktılar. Dağlarda telef olup, olmadıkları bilinmiyor.

Haçin yanıyor...

Haçin içinde dolaştıkça kin artıyor... Ahırlar içinde uçları çivili tokmaklarla delik deşik edilmiş çocuk cesetleri, kazığa oturtulmuş kadınlar, erkekler... Bunlar son günlerde öldürülenler.. Ötekiler yok ortada...

Tutukluları manastırın bahçesine doldurdular. Belki de bu kalanlar hiçbir kötülüğe bulaşmayanlar, bunu şu anda kimse bilemez ve de düşünemez.

Mihran Katayan yok onların arasında. Geceden beri süren dövüşte ölmüş, belki de kaçmıştır. Ama seta orada... Birbirlerine ellerinden bağlamışlar kadınları... Şimdi de onlarınkiler çığrışıyor... Seta bakınıyor çevresine... Belki de birilerini arıyor. Bir şeyler bekliyor. Manastırın bahçe duvarı üstüne baktı. Elinde tüfeği ile Gorgi duruyor orada. Geceki dövüşe o da katılmış belki, belki de Haçin'in kurtulduğunu duyunca silahını alıp inmiş... Kıpırtısız duruyor duvarın üstünde.

- Gorgi! Seta sesini bir kendisi işitti. Gözlerini ayırmadan bakıyor Gorgi'ye. Sonunda gördü Gorgi onu. Hala yeğen bir süre bakıştılar. <<Kurtar beni!>> diyor Seta'nın bakışları. <<Kurtar!>> <<Kurtaracağım!>> dedi Gorgi bakışlarıyla.

Manastıra sokmak istiyorlar kadınları, direniyorlar, istemiyorlar girmek...

Gorgi tüfeğini kaldırdı. Yüzü taş gibi kıpırtısız, bakışları sert ve de kararlı. Tetiği çekti.. bir, iki, üç... Durmadan sıkıyor kurşunu. Sonra indi duvarın üstünden. Tüfeğini omzuna astı, ardına bakmadan yürüdü,gitti. Seta yere düşmüştü.. Çığlığını kimse işitmedi.

Esinti vardı o gün. Rüzgar serin serin esiyor. Osman Tufan bey ve beraberindeki on atlı Haçin tepesinden yola çıktılar. Saim ve arkadaşları da katıldılar onlara. Haçin'in işi bitmişti artık. Hamurcu Gediği'nde durdu Tufan bey. Dönüp ardına baktı. Haçin büyük bir yangın olmuş yanıyor. Manastırın tepesinden alevler yükseliyor.

<<Bu iş burada biter... Muharebe bu... Artık yapacak hiçbir şey yok... Başka cepheler, başka Haçin'ler bekliyor bizi...>>

Soğuk bir gece. Naime'nin elini ayağını ve yüzünü ayaz kesiyor. Atın kıçında, ağabeyinin beline sıkı sıkı sarılmış. Arada uyukluyor.

- Düşersin! Sıkı dur!

O zaman kendine geliyor Naime.

- İn! Az yürü! Uykun açılsın!

<<Gidiyoruz. Bir bacım, bir ben kaldık.. Bilmiyorum neler oldu... Akın akın indiğimizi biliyorum... Tüfeğim, süngüm... Vuruyorum, öldürüyorum... Koşuyorum... sonra evimiz... Kapıyı omuzlayıp giriyorum içeri, bir koşu çıkıyorum merdivenleri. Her şey eskisi gibi... Ak seki örtüleri, ak perdeler... Konsol üstünde aynalar. Her şey eskisi gibi. Faik'in çantasını kucağıma alıp dağlara doğru yürüdüm. Yukarı, tepelere... Aşağıda dövüş var, Haçin'de kıyamet kopuyor... Sesler, çığırışlar kulaklarımı paralıyor. Ben bakmıyorum ardıma... Çanta koltuğumda çıkıyorum Bostanlık çayı boyunca... Manisanenin önünden geçtim, bağ yollarına saptım. Sonra bir asmanın dibinde açtım gözlerimi... Ne zaman geldim, ne zaman uzandım, ne zaman daldım bilmiyorum...

Aşağı indiğimde Haçin diye bir yer yoktu artık. Taş üstünde taş kalmamış... İnsan da... Ne Türk, ne Ermeni ne de çete hiç kimseler yok... Kül eşeleyen köylülerden başka...

Durmadım yürüdüm Rumlu'ya doğru...>>

Gece sessiz, dağlar sessiz. Dere inci ince akıyor yolun kıyısında.

İndiler attan, el ele yürüyorlar atın ardı sıra İsmail'le Naime. Kalın, uzun bir palto var Naime'nin üstünde. Başında yün atkı. Ağbeyinin yüzüne kaldırıyor gözlerini. Sakalları uzamış... Aş ışığında gözlerinin pırıltısı bile seçiliyor. Az konuşuyor İsmail, daha çok düşünüyor... Naime hiçbir şey sormuyor. Bazı şeylerin sorulmayacağını, sorulmamaları gerektiğini hissediyor artık. Biliyor ki gidenler bir daha gelmeyecekler. Biliyor ki, şimdi bir ağabeyi var, bir de o. Sıkı sıkı tuttu İsmail'in elini. Sert ve sıcak bu el... Hem de kocaman. Güven veriyor gecenin karasında. Karların üstünde yürüyorlar. Arada ata biniyorlar.

Devamı Var..

Uyku bozuklukları için ne yapmalıyız?

Zaman zaman hepimiz uyku bozukluğu yaşarız.Uyku bozukluğu devamlı bir hal alırsa ve uykuda fiziki hastalık belirtileri oluşuyorsa mutlaka bir uzman hekime başvurmak gerekir. Doç. Dr. Serdar Dağ uyku bozukluklarının nedenlerini ve tedavisini yazdı.

Her yaşta görülebilen bu bozuklukları çok kısa şekilde özetleyelim.

İnsomnia: Uykuda zorluk çekme ya da yetersiz uyku izlenimi bırakan durumdur. Hasta uykuya dalmaya zorlanır.Bunun yanında hastada huzursuzluk,sinirlilik ve genelde depresif bir sorun olabilir.Sabahları erken uyanma durumunda hasta normal olarak uykuya dalar ancak çok erken uyanır ve tekrar uyuyamaz.Buda genellikle depresyonla birliktedir.

Uyku ritminin tersine dönmesi,durumu özellikle yaşlı kimselerde çok zaman uykusuzluğa çare olarak bilinen

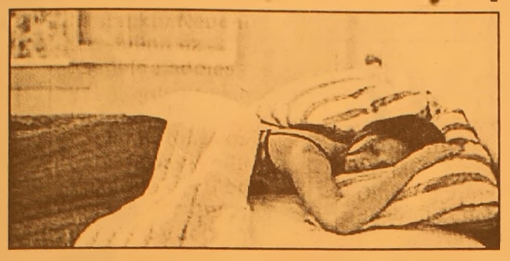

ilaçların uygun olmayan bir şekilde kullanılması neden olur.Hastalar sabahları dalgındır.Günün büyük bir bölümünü uyuklayarak geçirirler.Geceleri ise kesintili olarak uyurlar veya uyuyamazlar.

Karabasanlar(kabuslar): Aşırı yorgunluk durumunda aşırı alkol aldıktan sonra ve ateşli hastalıklar sırasında olur.Hastayı bu durum aşırı huzursuz yapar.

Gece korkuları: Genellikle çocuklarda görülür.Bunlara uykuda gezme eşlik edebilir.Çocuklarda kendi kendine düzelme eğilimindedirler.Büyükler de ise genellikle psikolojik sorunlarla veya alkolizm ile beraberdir.

Uyku apnesi: Hava yolunu tıkanmasına veya beyindeki nörolojik hasara bağlı olarak gelişen uyku sırasında nefesin geçici durması ve buna bağlı gelişen ani uyanmalar ile karakterizedir.Bazen apne (uykuda nefes durması) uzar . Hastanın bu durumu hayatını tehdit eder. Ölüme kadar götürebilir.Altta başka bir problem yoksa genelde şişmanlarda görülür kilo vermeyle semptomlar geçer.

Narkolepsi : Tekrarlayan uyku nöbetleri ve kas gücünün birden bire kayıp olması yani uyku felciyle karşımıza çıkan ve genellikle uykunun başlangıç dönemini kapsayan bir hastalıktır.Nedeni tam bilinmez .Genelde adolesans veya genç erişkin çağında başlar.Kadınlarda daha fazla görülür. Yukarıda uyku bozukluklarından en çok görülenlerden çok kısa bahsettim.Yaşam kalitesini etkileyen bu hastalıkların mutlaka tedavi edilmesi gerekir. Tedavisi için uyku sorununun hangi türe girdiğini iyi tespit etmek gerekir.Aksi takdirde tedavi uygun sonuç vermez.

Hastalığın ayrıcı tanısının iyi yapılması gerekir.Örneğin bazı epilepsi türleri (sara hastalığı) bu uyku hastalıkları ile karışabilir.Bunun için gerekli tetkikleri yapılır.(örneğin uyku EEG'si) hastalığın türünü belirleyip tedaviyi etkin yapmak gerekir.Hastalığın tedavisi hastanın yaşam kalitesini arttırdığı için hayati önem taşıyan kötü sonuçlardan korur.

Katkı maddeli gıdalardan uzak durun

Tüketici Hakları Derneği Samsun Şube Başkanı ve Halk Sağlığı Uzmanı Dr. M. Emin Dinççağ, katkı maddeli gıdalardan uzak durulması gerektiğini bildirdi.

Dr. M. Emin Dinççağ, gıda maddeleriyle vücut bakım ürünlerindeki renklendirici ve raf ömrünü uzatıcı E-102 (Tartrazin), E-104 Quinoline Yellow, E-107 Yellow 7G ve E-122 Azorubine gibi maddelerin ABD, İsveç, Norveç, Avusturya gibi ülkelerde yasaklandığını, Türkiye'de ise kullanımının serbest olmasının şaşırtıcı olduğunu kaydetti. Türkiye'de değişik ürünlerde renklendirici ve raf ömrünü uzatıcı olarak kullanılan katkı maddeleri konusunda halkı bilinclendirecek bir kurum olmadığına dikkat çeken Dinççağ, "Bu konu gıda sağlığı açısından bir eksikliktir. Özellikle tüketici derneklerinin gıda analizi yapabilecek bağımsız laboratuvarlar kurması gereklidir" uyarısında bulundu.

İçecekler, tatlı, reçel, tahin, çerez, konserve ve balık ile hazır çorbalarda kullanılan renklendirici (boya maddesi) E-102'nin (Tartrazin) astım krizi ve tiroid tümörüne neden olduğu, çocuklarda allerjik reaksiyonlar yaptığı, insan kromozomunda hasar meydana getirdiğinin anlaşıldığını ve bu maddenin gıdalarda kullanımının Norveç ve Avusturya'da yasak olduğunu kaydeden Dinççağ, "Deri iltihabına neden olan E-104 Quinoline Yellow ise, saç bakım ürünleri, kolonya üretimi ve eczacılıkta kullanılıyor olup Avusturya, Amerika ve Norveç'te yasaktır. E-107 Yellow 7G , Avusturya ve ve ABD'de yasaktır. E-110 Sunset Yellow FCF Orange Yellow S'nin hayvanlarda tümöre neden olduğu görülmüştür ve Norveç'te yasaktır. Gıda Güvenliği Kurumu, E-120'den sakınılmasını öneriyor.

GEMLİK REHBERİ

GEREKLİ TELEFONLAR	
İtfaiye	110
Polis İmdat	155
Jandarma İmdat	156
Jandarma K.	513 10 55
Polis Karakolu	513 18 79
Gar. Kom.	513 12 06

KAYMAKAMLIK	
Kaymakamlık	513 10 51
C.Savcılığı	513 10 53
C.Savcı Yrd.	513 29 54
Emniyet Müd.	513 10 28

ULAŞIM	
METRO	513 12 12
Aydın Turizm	513 20 77
Süzer Turizm	512 10 72
Kanberoğlu-Esadaş	514 45 49
Anıtur	514 47 71
Kamil Koç	513 35 71

HASTANELER	
Devlet Hastanesi	513 92 00
SSK Hastanesi	513 23 29
Mer.Sağ.Ocağı	513 10 68

TAKSİLER	
Körfez Taksi	513 18 21
Çınar Taksi	513 24 67
Güven Taksi	513 32 40
Gemlik Taksi	513 23 24
Manastır Taksi	514 35 50

RESMİ DAİRELER	
TEK Arıza	513 20 66
TEK İşletme	513 45 03
Statyum	514 00 95
Orm.Böl.Şef.	513 12 86
Milli Eğt. Md.	513 11 74
Halk Kütüphane	513 13 53
Askerlik Şb.	513 10 57
Karayolları	513 13 08
Liman Baş.	513 11 33
Mal Müd.	513 10 95
Nüfus Md.	513 37 42
Özel İd. Md.	513 15 07
Tapu Sicl. Müd.	513 14 14
Müftülük	513 13 64
Gümrük Md.	524 85 86
Tekel Md.	513 10 42
Ver. Dairesi Md.	513 10 92
İlçe Tarım Müd.	513 10 45
İlçe Seç. Md.	513 77 77
Halk Eğitim Müd.	513 18 46

BELEDİYE	
Santral	513 45 21 -23
Başkanlık	513 45 20
Zabıta	513 24 32
Otobüs İşlet.	513 45 21-122
Su İşlet.	513 45 21 - 115
İtfaiye	513 23 25
Muhasebe Md.	513 45 21 -182
Yazı İşl. Md.	513 45 21 -111
Su Arıza	Yalnız 185

DENİZ OTOBÜSÜ	
Bursa	256 77 84
Mudanya	544 30 60
Yenikapı	(212) 516 12 12
Yalova	(226) 811 13 23
İDO İmam Aslan Dinlenme Tes.	513 23 94

VAPUR - FERİBOT	
Yalova	(226) 814 10 20
Topçular	(226) 363 43 19
Eskihisar	(262) 655 60 31

OTOBÜS	
Şehirlerarası	261 54 00
Otobüs Terminali	(18 Hat)

TÜP DAĞITICILARI	
Aygaz	513 12 95
Tekgaz	513 16 37
Ocakgaz	513 16 37
Ergaz	513 88 43
İpragaz	513 22 59
Habaşgaz	513 45 46
Yeni Likitgaz	513 65 00
BP Gaz	514 59 81
Bütünler Likitgaz	513 80 00
Akçagaz	514 88 70
Totalgaz	514 17 00
AKCAN PETROL	513 10 79
YERLİYURTLAR PETROL	513 30 33
TUNCAY OTO GAZ	513 14 25

NÖBETÇİ ECZANE

23 EYLÜL 2005 CUMA
YASEMİN ECZANESİ
İstiklal Caddesi

GEMLİK
Körfez
GÜNLÜK SİYASİ GAZETE

YEREL SÜRELİ YAYIN
YIL : 33 SAYI : 2243
FİYATI : 0.25 YTL. (KDV Dahil)
Sahibi : Kadri GÜLER
Sorumlu Yazı İşleri Müdürü : Serap GÜLER
Haber Müdürü : Seyfettin ŞEKERSÖZ
İstiklal Cad. Bora Sok. No:3/B
Tel : 513 96 83 Fax : 513 35 95 GEMLİK
Yönetim ve Basım Yeri : KÖRFEZ OFSET
Matbaacılık-Yayıncılık-Reklamcılık Tesisi
İstiklal Cad. Bora Sok. No:3/B GEMLİK
(Dini bayram Günleri ve Pazar günleri yayınlanmaz)

Bursalı gelinin çeyiz sandığı açıldı

Bursa yöresinin düğün geleneklerini yansıtan "Bursalı Gelinin Çeyiz Sandığı" adlı sergi, Kent Müzesi'nde sergileniyor.

Asırlık düğün geleneklerinin canlandırıldığı "Bursalı Gelinin Çeyiz Sandığı" sergisi, törenle ziyaret açıldı. Sağlıklı Kentler Birliği Zirvesi için Bursa'ya gelen yabancı konukların da katıldığı açılış töreni, izleyenleri yüzyıllar öncesine götürdü. "Gelin alma" geleneğinin canlandırıldığı törende, at üstünde Kent Müzesi önüne getirilen bir geline önce bal ikram edildi, ardından da kucağına bebek verildi. Gelinin müzeye girmesiyle izlenime açılan sergide; 18, 19 ve 20. yüzyıllarda gelinlerin çeyiz sandıklarını dolduran eşyalar, gezenleri zaman tüneline soktu.

Sergi sayesinde el emeği göz nuruyla işlenmiş yatak örtüleri, gecelikler, çeşitli kıyafetler ve gelinlikler yeniden gün ışığına çıktı.

Serginin en ilginç köşesinde ise, 92 yaşındaki Beytiye Tuncer'in çeyiz sandığından çıkardığı gelinliği ve eşyaları vardı. Beytiye Tuncer 70 yıl önce giydiği gelinliği ile yatak örtüleri ve o dönemde kullandığı bazı eşyaları görünce duygulandı.

Yıllarca gözü gibi bakıp sakladığı kıyafetlerin sergilenmesinden dolayı çok mutlu olduğunu söyleyen Beytiye Tuncer, "Kıyafetlerin sergilenmesiyle pek çok hatıram yeniden canlandı. Yaklaşık 70-80 yıl önce annem ve benim kullandığımız kıyafet ve eşyaları Bursalıların da görmesi beni çok gururlandıracak" dedi.

Bursa Kent Müzesi'ndeki sergi 6 ay boyunca izlenime açık kalacak.

BÜGÜRÜK
GEMLİK SHOP
HİZMETE AÇILDI
0-13 YAŞ ÇOCUK GİYİMİNDE ARADIĞINIZ HERŞEY!
DENEYİMLİ BAYAN TEZGAHTAR ALINACAKTIR.
Balıkpazarı 1 Nolu Cad. No:87
(Balıkpazarı Cami karşısı)
GEMLİK
Tel: 0.224 513 65 28

GEMLİK

GEMLİK'İN İLK GÜNLÜK GAZETESİ

Körfez

TARAFSIZ SİYASİ GAZETE

24 Eylül 2005 Cumartesi

25 YKr. (250.000 TL.)

CHP İlçe Yönetim Kurulu Üyesi Mimar Osman Turan, 30 Eylül günü yapılacak olan çarşı projeleri ile ilgili ihalenin iptal edilmesini istedi.

"Kapalı Çarşı ihalesi ihale gibi yapılsın"

CHP Gemlik İlçe Başkanlığından yapılan yazılı açıklamada, Kapalı Çarşı ihalesinin gerçekten ihale gibi yapılması istendi.CHP İlçe Yönetim Kurulu Üyesi Mimar Osman Turan, Belediye Başkanı Mehmet Turgut'a seslenerek, 30 Eylül 2005 günü Yeni Çarşı Projeleri ile ilgili yapılması düşünülen ihalenin derhal iptal edilmesi, söz konusu projenin Ulusal anlamda açılacak bir proje yarışması ile belirlenmesi konusunda gerekli adımları atmanızı öneriyoruz." dedi. 2'de

Elektrik fiyatlarında yüzde 20 indirim yapıldı

Türkiye Elektrik Ticaret ve Taahhüt A.Ş (TETAŞ), Türkiye Elektrik Dağıtım A.Ş ve bağlı ortaklıklarına sattığı aktif enerji fiyatında yaklaşık yüzde 20'lik indirime gitti. 1 Eylül tarihinden başlamak üzere 2005 yılı sonuna kadar geçerli olacak tarife Resmi Gazete'de yayımlandı. *Haberi sayfa 8'de*

Askeri Veteriner Okulu ve Eğitim Merkez Komutanlığı'nda yemin töreni düzenlendi

441 acemi er and içti

Gemlik Askeri Veteriner Okulu ve Eğitim Merkez Komutanlığı'nda düzenlenen törende, dün acemi erler, vatanları uğruna yemin ettiler. 85/3 tertip acemi erleri yurdun dört bir yanından gelen aileleri ile izledi. Seyfettin ŞEKERSÖZ'ün haberi 3'de

85/3 tertip 441 acemi er dün düzenlenen yemin töreninde, ant içtiler

Güne Bakış

Kadri GÜLER
kadri_guler@hotmail.com

Engürücük- Kurtul arası

Dün, Bursa'ya gidiş ve dönüşümde Engürücük Köyü ile Kurtul Köyü arasındaki çarpık gelişimi inceledim.

Gemlik'te deniz ticareti, limanlar ve Serbest Bölge'nin kurulmasıyla gelişti.

Simav, Sındırgı gibi orman ürünleri satışında tanınmış ilçelerdeki kereste depoları giderek Gemlik'e taşındı.

Bursa asfaltından Borusan Fabrikalarına kadar uzanan bölgede onlarca nakliye ve antrepo tesisi kuruldu.

Toprak kıymetlendi.

Zeytinlikler kömür deposu haline geliyor.

Borusan ile Gemlik Gübre arasındaki Gemsaz tatil evleri, gelişen sanayinin tehdidi altında.

Birer birer fabrikalar tarafından satın alındığını duyuyoruz.

Yani, yazlık tatil beldesi arazisi giderek sanayi bölgesi, ardından da liman yapılacak yer haline geliyor.

Öte yandan, Azot Fabrikası'nın kurulmasıyla birlikte, kaçak oluşan İslamköy'ü de aynı akibet bekliyor.

Burası ayrı bir bölge ama, Engürücük ile Kurtul arası böyle değil.

Verimli zeytinlikler Devletin resmi makamlarının gözleri önünde kaçak olarak kereste deposuna dönüşüyor. Ortada ruhsat yok.

Parayı gören köylü arazisini satıyor.

Bu çarpık gidişe bir dur diyen yok.

Mutlaka arada avantalar dönüyordur.

Bu hat, Küçük Sanayi Sitesi karşısından başlıyor.

Gemlik Belediyesi sessiz, Büyükşehir Belediyesi bu konuda suskun.

Konu Büyükşehirce acele olarak ele almalı.

Bursa, Avrupa Sağlıklı Şehirler Ağı'nın üyeleri tarafından birliğin şampiyonu seçildi.

Şampiyon Bursa

Avrupa Sağlıklı Şehirler Ağı'nın 2005 yılı toplantısına ev sahipliği yapan Bursa, 34 ülkeden gelen 99 kentin belediye başkanı ve yöneticisi tarafından şampiyon ilan edildi. Sağlıklı Şehirler Ağı'nın genel raportörü Terry Blair Stevens, toplantıların değerlendirmesini yaparken, Bursa'ya övgüler yağdırdı. *Haberi sayfa 6'da*

Biber gazıyla direnip kaçtı

Bursa'da Küçükbalıklı Mahallesi Kandil Sokak'ta oturan Yaşar K. kendisini tedaviye götürmek için evine gelen ambulans ve polis ekiplerine biber gazıyla saldırıp, evin kapısına elektrik akımı bağlayan uyuşturucu bağımlısı genç ortalığı birbirine kattı.Yaşar K. nın 3 aydır annesini, babasını ve kardeşini ölümle tehdit ettiği ve eve almadığı öğrenildi. *Syf 5'de*

Buluşma

Gürhan ÇETİNKAYA

Ermeni meselesi....

Şu ermeni meselesini temcit pilavı gibi ısıtıp ısıtıp önümüze koyuyorlar.

İçerideki çanak tutucularla iş birliği yapan dış güçler Türkiye Cumhuriyeti'ni zayıflatıp amaçlarına ulaşma çabasındalar.

Ama başaramayacaklar..

Neden mi?

Dün Orhangazi'de Koç İlköğretim Okulu Salonu'nun karanlık salonundaki aydınlık yüzlü insanlar kesinlikle onların önünde kaya gibi duracaklar.

Uludağ Üniversitesi, Atatürkçü Düşünce Derneği Orhangazi Şubesi, Bursa Gazeteciler Cemiyeti, Türk Ocağı, Müdafaa-i Hukuk Cemiyeti, CUMOK-Cumhuriyet Okurları ve Bursa Serbest Muhasebeci ve Mali Müşavirler Odası'nın güçlerini, birleştirerek düzenledikleri , "Osmanlı Ermenilerinin Bursa Yöresindeki Terör ve Katliam Hareketleri konulu panelde konuşmacılar ve katılımcılar yüreklere su serpti.

Gerçeklerin tüm çıplaklığıyla ortaya konduğu "mesele" öyle hiç de sanıldığı gibi bir Türk etnisitesini göstermiyor.

Aksine Osmanlı Devleti'nin zayıflığını fırsat bilenlerin yaklaşımlarıyla edilgen konumda olanlar ne yazık ki Türkler.

Orhangazi'de Bursa da, Gemlik'te 1892-1922 yılları arasında yaşananlar tüyler ürpertecek boyutta ..

O dönemde yapılanları görmezden gelipte işi tümüyle Türkiye'nin üzerine yıkmak olsa olsa "kuyruk acısı"dır.

Bir de ve tabii ki daha önemlisi Türkiye'nin sahip olduğu coğrafyadır. Yeraltı yer üstü zenginlikleridir.

Prof.Dr.Hüseyin Aygül,Prof.Dr. Yusuf Oğuzoğlu, Araştırmacı Yazar Yılmaz Akkılıç ve Turgay Tüfekçioğlu'nun geçmişe yönelttikleri projektörler Türkiye üzerine oynanan oyunları gözler önüne koyuyor.

Karanlıkta kalanları ya da bilinçli olarak karanlıkta bırakılanları aydınlatıyor.

Konuşmacıların üzerinde önemle durdukları ve hassasiyetle vurguladıkları 4 T Ana Planı Ermeniler'in yüksek hedeflerini açıklıyor.

Tanıtım..

Tanınma..

Tazminat..

Toprak İsteği..

Onlar şu ana kadar planın Tanıtım ve tanınma ayaklarını durmadan, usanmadan anlatıyorlar..

Başardıkları anda da diğer iki T anında dev reye girecektir.

Ermeni dayatmasının karşısındaki en büyük engel siyasal, soyal ve ekonomik yapının güçlenmesidir.

Onun için bizim ulus olarak güçlü olmak zorunluluğumuz ve sorumluluğumuz var.

Güçlü olmak içinde uyanık olmak ve bilinç düzeyimizi yükseltmemiz gerek.

CHP İlçe Yönetim Kurulu Üyesi Mimar Osman Turan, 30 Eylül günü yapılacak olan çarşı projeleri ile ilgili ihalenin iptal edilmesini istedi.

"Kapalı Çarşı ihalesi ihale gibi yapılsın"

Seyfettin ŞEKERSÖZ

CHP Gemlik İlçe Başkanlığından yapılan yazılı açıklamada, Kapalı Çarşı ihalesinin gerçekten ihale gibi yapılması istendi. CHP İlçe Yönetim Kurulu Üyesi Mimar Osman Turan tarafından yapılan açıklamada, Yeni Çarşı'nın 6 ay önce yıkıldığına dikkat çekilerek, *"Söz konusu yerde Gemlik'e simge olacak yeni bir modern çarşı yapılmak istenmektedir. Bu amaca yönelik Gemlik Belediyesi'nde 30 Eylül 2005 günü 'İhale ile' herhangi bir firmaya Mimari Proje yaptırılacaktır. CHP olarak Gemlik için böylesine önemli bir yapı kompleksinin Mimari Projesinin; kaldırım, kanalizasyon işi verir gibi en düşük fiyat teklif edene verilmesine şiddetle karşıyız. Söz konusu projenin Ulusal anlamda açılacak bir Mimari Proje yarışması ile belirlenmesi, seçici jüride Meslek Odaları ve Sivil Toplum Örgütü temsilcilerinin de mutlak surette yer alması gerektiğini düşünüyoruz. 28 Mart 2004 yerel seçimlerinden önce, oldu-bittiye getirilmek istenen aynı konu ile ilgili kentimizdeki Mimarlar Odası, İnş. Müh. Odası, Meslek Odaları, AKP dışındaki tüm siyasi partiler, tüm Sivil Toplum Örgütleri ortaklaşa bir mücadele ortaya koyarak ve söz konusu projenin ihale ile değil, Mimari Proje yarışması ile belirlenmesini talep ederek yapılmak istenen oldu-bittiye meydan vermemişlerdir. Ne tesadüftür ki, aynı senaryo yaklaşık 2 yıl sonra gene halkımızın önüne sunulmaktadır. Seçim döneminde bir kent meclisi oluşturacağını, kent ile ilgili tüm konularda Sivil Toplum Örgütlerinin görüşlerini alacağını vaat eden bir Belediye Başkanının, bu konudaki inadını ve yanlış tutumunu anlamakta zorluk çekiyoruz. CHP olarak, Gemlik Belediyesi'nin padişahlık veya krallık yöntemleri yerine demokratik ve etik kurallar içinde Yönetilmesi gerektiğini düşünüyor ve Belediye Başkanına bir çağrıda bulunmak istiyoruz. 30 Eylül 2005 günü Yeni Çarşı Projeleri ile ilgili yapmayı düşündüğünüz ihaleyi derhal iptal etmenizi, söz konusu projenin Ulusal anlamda açılacak bir proje yarışması ile belirlenmesi konusunda gerekli adımları atmanızı öneriyoruz. Gerek CHP, gerek diğer siyasi partiler, Meslek Odaları ve Sivil Toplum Örgütlerinin bu konudaki talep ve isteklerinin tamamen yok sayılıp, söz konusu ihalenin yapılması durumunda CHP olarak, bu ihalenin iptali için, tüm hukuki yolları kullanacağımızı Gemlik kamuoyuna saygılarımızla duyururuz."* denildi.

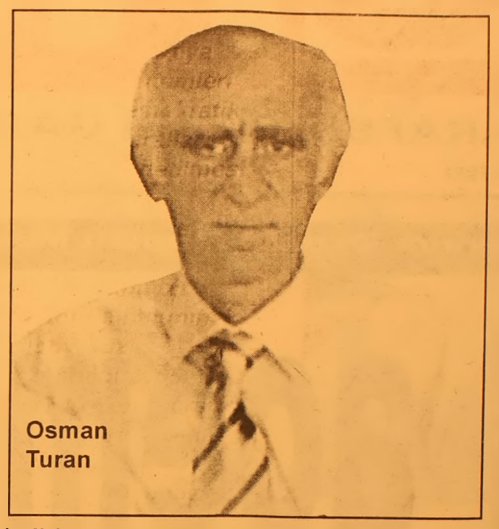

Osman Turan

TURAN TRAFİK
ADNAN TURAN
Her türlü araç devir
Yeni kayıt, Plaka , Ruhsat,
Fenni muayene
Sigorta işlemleri yapılır.
Adres: Gürle İş Merkezi
Kat: 1 No: 66 - GEMLİK
Tel : (0.224) 514 62 02
GSM: (0.537) 933 25 26

BURSA HAKİMİYET VE KENT GAZETELERİNE İLAN ve REKLAM ALINIR
KÖRFEZ REKLAM
İstiklal Caddesi Bora Sokak No : 3/B GEMLİK
(Akbank aralığı Stüdyo Prestij yanı
Tel : (0.224) 513 96 83 Fax : 513 35 95

GEMLİK Körfez GÜNLÜK SİYASİ GAZETE
ABONE OLDUNUZ MU?
ABONE OLUN
OKUYUN OKUTUN

Askeri Veteriner Okulu ve Eğitim Merkez Komutanlığı'nda yemin töreni düzenlendi

441 acemi er and içti

85/3 tertip acemi erlerin yaklaşık bir ay önce başladıkları eğitimleri sonunda dün yemin töreni düzenlendi. 441 acemi er yemin etti.

Seyfettin SEKERSÖZ

Gemlik Askeri Veteriner Okulu ve Eğitim Merkez Komutanlığı'nda düzenlenen törende eğitimlerini sürdüren 441 acemi er yemin etti.

85/3 tertip acemi erlerin yaklaşık bir ay önce başladıkları eğitimleri sonunda dün yemin töreni düzenlendi.

Yemin törenine yurdun dört bir yanından gelen aileler çocuklarının yemin ederek, tam bir asker oluşlarını gözleri yaşlı alkışlarla kutladılar.

Törene Kaymakam Mehmet Baygül, Belediye Başkanı Mehmet Turgut ile Cumhuriyet Başsavcısı Ayhan Aygün, As. Vet. Okl. Ve Eğt. Mrk. Ve Garnizon Komutanı Topçu Kurmay Albay Özen Şenyiğit'in davetlisi olarak katıldılar.

Yemin merasimi töreni, Eğitim Bölük Komutanı'nın Birlik Komutanına tören arzı ile başladı.

Şehitler adına saygı duruşunun ardından İstiklal Marşı söylendi.

Talha Aynacı tarafından birlik yaş kütüğüne plaket çakıldı

85/3 tertip askerleri arasında birliğe katılan ilk acemi er olan Talha Aynacı tarafından birlik yaş kütüğüne plaket çakıldı.

Kaymakam Mehmet Baygül ile Garnizon Komutanı Topçu Kurmay Albay Özen Şenyiğit Veteriner acemi er Talha Aynacı'ya dönem plaketi verdiler.

AND İÇTİLER

85/3 tertip 441 acemi er tören alanında hazırlanan üzerinde Türk Bayrağı ve çeşitli silahların bulunduğu masaların etrafında birbirlerinin omuzlarına ellerini atarak vatanları uğruna and içtiler.

Çocuklarının yaptıkları yemin törenini alkışlar, arasında izleyen anne babalar , yurdun dört bir yanından bin bir zahmetle geldikleri törende hayatlarının en mutlu dakikalarını yaşadılar.

ORDU MİLLET EL ELE

Düzenlenen yemin töreninin ardından konuşan As. Vet. Okl. Ve Eğt. Mrk. Ve Garnizon Komutanı Topçu Kurmay Albay Özen Şenyiğit, gözler önüne serilen bu güzel tablonun ordu millet el ele prensibiyle yaşatıldığını belirterek, *"4 hafta önce bize emanet ettiğiniz evlatlarınızı vatana hayırlı asker haline getirdik. İçtiğiniz and şerefli askerlik hayatınızda size yol gösterecek, rehber olacaktır. İyi bir asker olabilmek için önce amirlerinize güvenecek sonra onlara itaat edeceksiniz. Her şeyden önce tüm yaşamınızda Atatürk ilke ve inkılaplarına her zaman sahip çıkmalısınız"* şeklinde konuştu.

Düzenlenen yemin merasimi acemi erlerin yaptıkları tören geçişi ile son buldu.

Yurdun dört bir yanından gelen aileler, asker oğullarını izlerken gözy

Vicdanca

Vicdan KAYIR TOPAKTAŞ

Damlalar akar yanağımdan...

Damlalar akar yanağımdan bülbüller saf tutmuş, yazı uğurluyorlar.
Güneşin saklanma zamanı...
Kuşlar ...
Göçmen kuşlarının veda zamanı...
Çiçeklerin terk zamanı...
Sararan yapraklar, kuruyan dallar...
Bulutun sevişme zamanı ...
Yağmurun ağlama zamanı...
Hüzün...
Güneş....
batımı...
doğumu...

Yaz uğurlanıyor...
Artık yazdan çalınan günlere göz kırpacağız...
Yazın kıştan çalınan o serin günlere göz kırmak gibi...
Telaşlı mevsim geldi.
Sohbahar...
Yazarların hüzün diye bahsettiği mevsim...
Severim sonbaharı, sararan yapraklar yerlere dökülse de...
Ağaçlar cömertçe soyunsalar da...
Ürperti zamanı...
Güneşin göz kırptığı günler...
Bulutların deşarjlı günleri...
Telaşlı aydır, sonbahar..
Okullar açıldı bile...
Öğrenciler okul formalarıyla dolduruyor cıvıl cıvıl otobüsleri; sokaklarda ayak sesleri, konuşma sesleri...
Kitaplar raflarda...
Saklanma zamanı bitti...
Yakıt derdi kapıda...
Kış...
Yoksulun üşüdüğü uzun mevsim ...
Yine göreceğiz, naylon poşetlerde kilo ile odun ve kömür alanları...
Çöp adamların çöp kutularındaki aş kavgalarını...
Kış şık mevsim oldu, artık...
Yoksulun yakıt derdine düştüğü, çocuğunun masrafını çıkaracağı sancılı aylar...
Oysa her mevsim ayrı bir güzeldir.
Her mevsimin tadı başkadır.
Beyaz gelinlikli dağımın kokuları esmeye başladı bile...
Kar...Beyazlık...Ağaçların beyaz tomurcuk güller verdiği mevsim...
Kardan adamlar, kardan yaşam...
Her ne kadar artık çatılardan buzlar sarkmasa da...
Karlı günler kapıda...
Bereket denilen Ramazan da davulunu çalmak üzere...
Bir ülkede yoksulluğun fotoğrafını çekmek için, ramazan ayına bakmanız bile yeter...
Ramazan aşevi çadırları kurulacak..
Siyasetçiler övünecek, 'bu kadar aşevi kurduk, bu kadar kişi yemek yedi" diyerek..
Aşevleri ....Utanç çadırlarıdır, bence!...
Bir ay...
Doyuracak yaşam startında adı bile olmayan yoksulluğun insanlığını...
Bağışlar...
Gazetelerde boy boy yer alacak...
İftar sofralarının görüntüleri...
Başbakan oturacak yoksulların fotoğrafına...
Aşevi'nden bir görüntü...
Milletvekilleri hatırlayacak , milletin vekili olduğunu...
O da poz verecek ya bir varoş semtinde, ya da aşevinde....
Davullar çalacak...
İhale kavgası...Tokmakları davulcular birbirine vuracak...
Para kazanmak...
Bahsiş bile dilenciliğe dönecek, davulcunun manisizliğinde..
Sonhabar yaza veda...
Damlalar akar yanağımdan bülbüller saf tutmuş, yazı uğurluyorlar.
Neyleyim ki, ülkemde güneş hep yoksuldan yana...
Yağmur, rüzgar, bulut, kar da zenginden yana...
Ağaçların yapraklarını döktüğü bu ayda, bende de söz bitti, bugün...
Komşuda pişen paylaşılır düşüncesiyle,
Veda edelim sonbaharla güneşli günlere
Sevgiyle kalınız

Oriflame hanımlara yeni iş imkanı sağlıyor

Seyfettin SEKERSÖZ

Evinde sıkılıp kendine hem meşguliyet hem de kazanç getirecek meslek arayan ev hanımlarına yeni iş imkanı yaratılıyor. Oriflame Kozmetik Ürünleri Altın Direktörü Yasemin İbiş liderliğinde yapılan motivasyon toplantısında hanımlara iş fırsatı sunuldu.

Gemlik Fenerbahçeliler Derneği'nde yapılan toplantıya, Oriflame üyeleri ile aday hanımlar katıldı. Oriflame Güzellik Danışmanları'nın da katıldığı toplantılar her ay düzenleniyor.

Toplantıda Oriflame Altın Direktörü Yasemin İbiş ile liderler Berrin Tekinaslan, Nilgün Öztürk, Semra Sütçü ile Canan Karakaş katılımcı hanımlara iş fırsatı sunuyorlar.

Dadaşlar Derneği'nden yöresel yemekleri tanıtma kermesi

Seyfettin SEKERSÖZ

Dadaşlar Yardımlaşma ve Dayanışma Derneği Kadınlar Kolu'nun düzenlediği "Yöresel Yemekleri Tanıtım" kermesi büyük ilgi gördü. Belediye Sergi Salonu'nda hazırlanan kermesin açılışını Kaymakam Mehmet Baygül ile Belediye Başkanı Mehmet Turgut birlikte yaptılar. Erzurum ve yöresinin değişik türde tatlı ve böreklerini sunan Dadaş hanımlar, kendi yaptıklarını hem tanıttılar hem de satarak, derneğe gelir elde ettiler.

ŞENEN Balık ve Av Malzemeleri Ticareti
Balık tutma zevkini bizimle yaşayın..

- Her çeşit balık ağları
- Sakana Misina Ağları
- İp Ağ
- Fanya
- Mantar, kurşun
- İp Çeşitleri
- Sandal Malzemeleri
- Kürek
- Çapa
- Macun
- Galvenizli çivi
- TMC sintine pompası
- ve diğer malzemeler ile hizmetinizdeyiz.

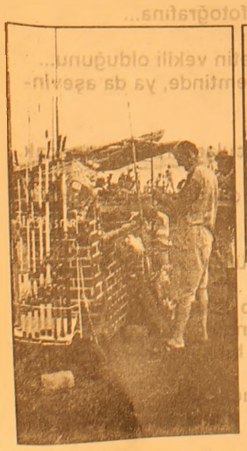

Erkan ŞENEN
Ömerbey Mah. Üstün Sok. 16/ A
MUDANYA / BURSA
Tel & Fax : (0.224) 544 63 14
GSM : (0.532) 297 23 18

SATILIK VİLLA
Umurbey Polatkan Caddesi'nde restore edilmiş, kullanıma hazır 2 katlı, bahçeli, kat kaloriferli Sahibinden Satılık LÜKS VİLLA
513 96 83

ABONE OLDUNUZ MU?
Körfez Günlük Siyasi Gazete
ABONE OLUN OKUYUN OKUTUN

BURSA HAKİMİYET VE KENT GAZETELERİNE İLAN ve REKLAM ALINIR
KÖRFEZ REKLAM
İstiklal Caddesi Bora Sokak No : 3/B GEMLİK
(Akbank aralığı Stüdyo Prestij yanı
Tel : (0.224) 513 96 83 Fax : 513 35 95

Zeytinde yaprak halkalı leke hastalığı mücadelesi başladı

İlçe Tarım Müdürü İbrahim Çetin, zeytin yaprak halkalı leke hastalığı ile mücadelenin başladığını belirterek, zeytin üreticileri uyardı.

Çetin, mücadele ve kullanılması gereken ilaçlar ile ilgili açıklamasını şöyle sürdürdü:

"İl genelinde 9.500.000 zeytin ağacını yakından ilgilendiren ve zeytinliklerde yaprak dökülmesine, ağaçların çıplak kalmasına, verimin yüzde 30-40 azalmasına, sürgün ve ince dalların kurumasına neden olan zeytin yaprak halkalı leke hastalığının sonbahar mücadelesi 20 Eylül 2005 tarihi itibariyle başladı. Bunun için Tarım İl ve İlçe Müdürlüklerince tavsiye edilen yüzde 1.5'luk bordo bulamacı, yüzde 0.4 lük hazır bakırlı ilaçlar, yüzde 0.1'lik biternatol Wp 25, yüzde 0.3'lük Champion (Bakır hidroksit) ilaçlarından biri kullanılmalıdır."

İbrahim Çetin

Biber gazıyla direnip kaçtı

Kendisini tedaviye götürmek için evine gelen ambulans ve polis ekiplerine biber gazıyla saldırıp, evin kapısına elektrik akımı bağlayan uyuşturucu bağımlısı genç ortalığı birbirine kattı. Görevlilere uzun süre direndikten sonra çatılardan kaçmayı başaran bağımlı gencin, 3 aydan bu yana annesini, babasını ve kardeşlerini ölümle tehdit ettiği ve eve almadığı belirtildi.

Emniyet Müdürlüğü'nü alarma geçiren olay, Küçükbalıklı Mahallesi Kandil Sokak'ta meydana geldi. Polis ve "112 Acil Yardım" ekibi, savcılık talimatıyla uyuşturucu bağımlısı 22 yaşındaki Yaşar K.'yi tedaviye götürmek amacıyla söz konusu adrese gitti.

Ancak ekiplerin geldiğini gören ve polislere direnip biber gazıyla saldıran Yaşar K., evin giriş kapısına da kablo uzatarak elektrik akımı verdi.

Daha sonra evin çatısına çıkan Yaşar K. kaçmayı başardı. Talep üzerine biber gazlı polis ekipleri ile tazyikli suyla müdahale ihtimaline karşılık itfaiye ekipleri de olay yerine geldi.

Yaklaşık 20 kişilik polis ekibinin sıkı önlemine karşın Yaşar K. kaçmayı başarırken, ekipler olay yerinden ayrıldı.

Daha sonra Yaşar K.'nin babası Hamit K. ile annesi Güler K.'nin uzun zamandan bu yana hayırsız evladı yüzünden evlerine giremedikleri ve akrabalarında kaldıkları ortaya çıktı.

63 yaşındaki Hamit K., oğlunun durumuna çok üzüldüğünü gözyaşlarıyla anlattı. Sürekli dua ettiğini, oğlunun yakalanıp tedavi edilmesi ve daha sonra askere alınması için yardım beklediğini kaydeden Hamit K., *"Oğlumun tedavi edilmesini istiyorum. Hap kullanıyordu ve annesini dövüyordu. Onu kötü arkadaşları bu hale getirdi. 3 aydır kendi evime gidemiyorum. Bütün aileyi dağıttı"* dedi.

Yakalanmasına çalışılan Yaşar K.'nin polise mukavemet ve biber gazlı saldırı gerekçesiyle hakkında adli işlem yapılacağı tedavisinin ardından vatani görevi için Askerlik Şubesi'ne teslim edileceği öğrenildi.

KSK MÜHENDİSLİK LTD. ŞTİ.
Sebahattin DOKSANBİR

Buderus
ISISAN
AKILLI ISITMA SİSTEMLERİ
YETKİLİ BAYİİ

DOĞALGAZ
KOMBİ
KAZAN
KALORİFER TESİSATI
KLİMA
HAVALANDIRMA
SIHHİ TESİSAT TAAHHÜT

DOĞALGAZ BİZİM İŞİMİZ

Merkez: Gazcılar Cad. No:27 BURSA
Tel: (0.224) 220 61 53 Fax: 225 30 74
Şb: İstiklal Cad. Baytaş Körfez Sitesi
Blok 2 No:42 GEMLİK
Tel: (0.224) 514 85 57 Fax: 514 85 58

Bursa, üç gündür devam eden Avrupa Sağlıklı Şehirler Ağı'nın üyeleri tarafından birliğin şampiyonu seçildi.

Şampiyon Bursa!

Avrupa Sağlıklı Şehirler Ağı'nın 2005 yılı toplantısına ev sahipliği yapan Bursa, 34 ülkeden gelen 99 kentin belediye başkanı ve yöneticisi tarafından şampiyon ilan edildi. Toplantıların üçüncü gününde TKM'de gerçekleştirilen 2. çalışma oturumunda konuşan Sağlıklı Şehirler Ağı'nın genel raportörü Terry Blair Stevens, Bursa'nın sağlıklı şehirler hareketinin şampiyonu olduğunu söyledi. 3 gündür süren toplantıların genel bir değerlendirmesini yapan Stevens, Bursa'ya övgüler yağdırdı. Bursa'nın sadece yerel düzeyde değil, artık ulusal ve uluslararası alanda da lider pozisyonda olduğunu vurgulayan Stevens, "Büyükşehir Belediye Başkanı Hikmet Şahin, bütün şehir yatırımlarını tutku ve istekle harekete geçirmiş. Toplantılarda yaptığımız konuşmalardan yeni fırsatları değerlendirmemiz gerektiği sonucuna vardık. 350'den fazla üyemiz ve 18 yeni şehrimiz var. Ayrıca ağımıza 11 yeni şehrin başvurusu oldu. Onlar da toplantılarda bize katıldı. Hem çok şey öğrendik ve paylaştık, hem de çok eğlendik. Tüm bunlar için Bursa'ya teşekkür ediyoruz" dedi.

Türk usulü devam

Oturumları değerlendiren DSÖ Avrupa Sağlıklı Şehirler Ağı Avrupa Bölge Ofisi Kent Sağlığı Başkanı Agis Tsouros, toplantıların iyi bir içerikle gerçekleştiğini ve ileri düzeyde politikacı katılımının olduğunu vurguladı. DSÖ'nün Avrupa Sağlıklı Şehirler Ağı'ndan her zaman yenilikler beklediğini vurgulayan Tsouros, Bursa'daki toplantılarda da obeziteden, sağlıklı yaşlanmaya, sağlıklı şehir planlamasından, fiziksel aktiviteye kadar birçok konu üzerinde detaylıca çalışıldığını ve önemli kararlar alındığını söyledi. Öte yandan Avrupa Sağlıklı Şehirler Ağı'nın 2006 yılında hangi kentte bir araya geleceğini açıklayan Tsouros, "3 gündür toplantılarımızı ve her şeyimizi Türk usulü yapıyoruz. Bundan sonra da devam edeceğiz. Çünkü 1-4 Kasım 2006 tarihinde yapılacak Avrupa Sağlıklı Şehirler Ağı toplantısı Finlandiya'nın "Turku" kentinde gerçekleştirelecek" diye konuştu.

Bursa'dan dünyaya mesaj

Oturumun kapanış konuşmasını yapan Büyükşehir Belediye Başkanı Hikmet Şahin de, Bursa'dan dünyaya sağlıklı şehirler hareketinin neler yapmak istediğinin anlatıldığını ve strateji mesajları verdiklerini kaydetti. Tüm Avrupa'daki meslektaşlarımızla birlikte şehirlerin nasıl daha sağlıklı ve güvenli yerler haline getirilebileceğinin tartışıldığını belirten Şahin, Bursa'da alınan kararların bütün şehirler ve ulusal ağlar için sağlıklı olma yolunda bir kazanım olduğunu sözlerine ekledi.

Sonuç bildirgesinde aktif vatandaş

Bu arada önceki gün politikacılar oturumunda tartışmaya neden olan "etnik azınlık" kelimesinin ise dün açıklanan Avrupa Sağlıklı Şehirler Ağı sonuç bildirgesine eklenmediği gözlendi. Kopenhag temsilcisi İnger Marie Bruun'un, sonuç bildirgesine eklenmesini istediği ifadeye başta Başkan Hikmet Şahin olmak üzere, Türk ve yabancı belediye başkanları itiraz etmişti. Dün açıklanan ve tüm üye kentlerin temsilcileri tarafından imzalanan tek sayfalık sonuç bildirgesinde "etnik azınlık" yerine "aktif vatandaş" ifadesinin kullanıldığı dikkati çekti.

Ödüller dağıtıldı

Oturumun sona ermesinin ardından Bursa'daki okullar arasında düzenlenen "Hayalimdeki sağlıklı şehir Bursa" konulu resim yarışmasında dereceye girenlere ödülleri verildi. Resim yarışmasında Duyum İşitme Engelliler İlköğretim Okulu'ndan Gözde Peynirci birinci olurken, "Sağlıklı şehir olma yolunda Bursa" konulu fotoğraf yarışmasında ise birinciliği Yılmaz Kalpalp aldı. Yarışmada dereceye girenlere ödüllerini Başkan Hikmet Şahin ile Avrupa Sağlıklı Şehirler Ağı Avrupa Ofisi Kent Sağlığı Başkanı Agis Tsouros verdi. BHA

RAMAZAN YAKLAŞIYOR

İMSAKİYE ÇEŞİTLERİMİZİ GÖRMEDEN KARAR VERMEYİN

BİR GÜNDE TESLİM EDİLİR

32 YILLIK TECRÜBEMİZLE HİZMETİNİZDEYİZ

Körfez Ofset

MATBAACILIK-YAYINCILIK-REKLAMCILIK

İstiklal Cad. Bora Sok. Akbank Aralığı No : 3/B GEMLİK

Tel : (0.224) 513 96 83 Fax : (0.224) 513 35 95

Hafta sonu hava yağışlı geçecek

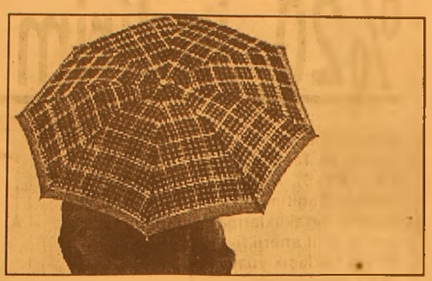

Yağışlı havanın, yurdun kuzey ve iç kesimlerinde hafta sonu etkili olacağını bildirildi.
Meteoroloji'den yapılan duyuruya göre, bugün Kuzey Ege kıyıları, Doğu ve Güneydoğu Anadolu dışında tüm yurt yağışlı geçecek.
Yağışlar sağanak ve ' gökgürültülü sağanak şeklinde olurken, Batı Karadeniz'de etkisini hissettirecek.
Pazar günü ise Karadeniz, Marmara'nın kuzeyi ve doğusu, İç Ege'nin kuzeyi, İç Anadolu'nun kuzey ve doğusu ile Doğu Akdeniz'de sağanak ve gökgürültülü sağanak yağışlar görülecek. Yağışlar Marmara'nın doğusu, Batı Karadeniz ile Doğu Karadeniz kıyılarında etkili olacak. Hava sıcaklığı ise yağışla birlikte 4 - 6 derece azalacak.

Kredi ve burs başvurusu başlıyor

Yüksek Öğrenim Kredi ve Yurtlar Kurumu, yüksek lisans, doktora, ön kayıt, özel yetenek ve dikey geçiş sınavı ile lisans programına girmeye hak kazanan öğrencilerin burs, yurt ve öğrenim kredi başvurularının 26 Eylül 2005 tarihinde başlayıp 5 Ekim 2005 tarihinde sona ereceğini bildirdi. Söz konusu şartlarda olan öğrenciler, kurumun www.kyk.gov.tr internet adresinden başvurularını yapabilecek.

İnsan kromozomu fareye nakledildi

İngiliz bilimadamları, genetik hastalıkların nedeninin ortaya çıkarılmasında önemli bir adım kabul edilen bir deneyde, insan kromozomlarını fareye başarıyla nakletti.
Science dergisinde bugün yayımlanan ve İngiliz The Guardian gazetesinde de yer alan deney ilk kez yapılırken, bunun beynin gelişimi ve kalbin oluşumunda anomalilere yol açan "down sendromu" (mongolluk) hastalığı için tedavi umudu yaratabileceği belirtiliyor.13 yıl sarf edilen çalışmalar sonucu yapılan deneyde, bilimadamları, 3 günlük bir fare embriyosuna 250 genlik bir diziden oluşan 21 numaralı insan kromozomunu ekledi. Her bin insandan birinin down sendromuna yol açan kromozomun ekstra kopyasıyla doğduğunu hatırlatan bilimadamları, kromozumun eklenmesiyle, farenin down sendromuna sahip bir insanın tüm karakteristik özelliklerini göstererek doğacağını belirtti.
Bilimadamları, böylece fare üzerinde yapılan bu deneyle, hangi gen veya genlerin down sendromuna yol açtığının saptanabileceğini kaydetti.Fareyi inceleyerek down sendromunun nedenlerini bulmaya çalışacaklarını belirten bilimadamları, bu deneyi genetik hastalıkların tedavisi yolunda bir "dönüm noktası" olarak değerlendirirken, bazı çevreler deneyi genetik tıbbın sınırlarını zorlamak olarak eleştiriyor.

Uyuşturucu kullananların profili

Emniyet Genel Müdürlüğü Kaçakçılık ve Organize Suçlarla Mücadele Daire Başkanlığı tarafından uyuşturucu kullananların profili çıkarıldı.
Kaçakçılık ve Organize Suçlar Daire Başkanlığı tarafından uyuşturucu kullandığı tespit edilen 922 kişi üzerinde yapılan ankete verilen cevaplar, ilginç sonuçlar ortaya koydu. Madde kullanıcılarının cinsiyete göre dağılımına bakıldığında madde kullanıcılarının yüzde 3'ünün kadın, yüzde 97'sinin ise erkek olduğu ortaya çıkmakta. Yaşa göre dağılımına bakıldığında ise 20 ile 29 yaş arasında madde kullanımının artığı gözükmekte. Buna göre, yüzde 21, 25-29 yaş; yüzde 20, 20-24; yüzde 14, 30-34; yüzde 12, 35-39; yuzde 9, 40-44; yuzde 6, 45-49; yüzde 4, 50-54 olarak sıralanırken 15-19 yaş arasının yüzde 9 olması da dikkat çekmekte.
İlk kullanım yaşı ise yüzde 29 oranında 15-19 yaş, yüzde 28 ile 20-24 yaş olarak yoğunlaştığı görülürken kullanıcıların eğitim düzeylerine bakıldığında 922 kişiden 396'sının ilkokul, 147 kişinin ortaokul, 133 kişinin ilkokul olduğu ortaya çıkmakta.
Medeni hallerine bakıldığında ise madde kullanıcılarının yüzde 52'sinin bekar, yüzde 27'sinin evli, yüzde 3'ünün ise boşanmış olduğu görülmekte. Madde kullanıcılarının yüzde 68'inin ailesiyle, 15'inin arkadaşı ile yüzde 13'ünün yalnız yaşadığı görülmekte.
Madde kullanıcılarının yüzde 86'sı ankete ailelerinin olduğu yönünde cevap verirken, yüzde 10'unun ailesinin olmadığını söylediği ifade edilmekte.
Madde kullanım nedenine bakıldığında ise 491 kişinin merak, 355 kişinin arkadaş etkisi, 215 kişinin kişisel sorunlar, 146 kişinin aile sorunları, 93 kişinin eğlence amaçlı, 22 kişinin aile etkisi ve 16 kişinin ise tuzak olarak cevap verdiği açıklanmakta.
Yapılan ankette madde kullanıcıların büyük çoğunluğunun düşük ve orta sosyo-ekonomik düzeye sahip kişiler olduğu belirlenmekte.

SABIKALILARIN YÜZDE 50'SİNİN SABIKA NEDENİ UYUŞTURUCU

Madde kullanım süreçleri incelendiğinde ise ilk kullanıma başlanan maddenin yüzde 91 ile sigara olarak ortaya çıkarken ikinci kullanılmaya başlanan madde yüzde 55 ile alkol olarak ortaya çıkmakta, üçüncü kullanılmaya başlanan maddeler arasında ise esrar-marihuannanın yüzde 75 oranla kendi grupları içerisinde en yüksek olduğu görülmekte.
Anket verilerine göre kullanıcıların büyük çoğunluğunun uyuşturucu madde kullanımına başlamadan önce sigara kullanmaya başladığı görülmekte. Bunu sigara ve alkolün beraber kullanımı izlemekte. Madde kullanımına sigara ile başlayanların daha sonra ikinci olarak yüzde 55'ninin alkol; sigara-alkol kullananların ise yüzde 52'sinin esrar kullanmaya başladığı tespit edilmekte.
Kullanım sıklığına göre 1. sıklıkta kullanılan maddeler arasında yüzde 84 oranında esrar/marihuanna olurken bu maddeyi yüzde 8 oranında eroin, yüzde 3 oranla extacy ve diğer maddelerin izlediği görülmekte.
Kullanıcıların maddeyi kullanım sıklığına bakıldığında ise, yüzde 26'sının günde birden fazla, yüzde 25'inin buldukça, yüzde 11'inin günde bir kez, yüzde 9'unun ise maddeyi haftada 2-3 kez kullandığını söylediği belirlendi.
Maddenin temin yoluna bakıldığında ise yüzde 41'inin arkadaşından, yüzde 27'sinin yabancıdan şeklinde cevap verdiği görülmekte. Yüzde 39.5'i maddeyi kendi evinde kullandığını söylerken, yüzde 24'ü terk edilmiş yerlerde, yüzde 8'i arkadaşının evinde, yüzde 6'sı eğlence mekanlarında kullandığını ifade etmekte.
Maddeyi ilk kullanım yerine bakıldığında ise kendi evi yüzde 18, arkadaşının evi yüzde 15, terk edilmiş yerler yüzde 26, eğlence yerleri yüzde 11.5 olarak ortaya çıkmakta.
Madde kullanıcıların yüzde 96'sında bulaşıcı hastalığa rastlanmazken, yüzde 3'ünün bulaşıcı hastalığı olduğunun tespit edildiği belirtilmekte. Tedavi talebini madde kullanıcılarından yüzde 72'si kabul etmezken, yüzde 27'sinin tedaviyi kabul ettiği belirtilmekte.
Madde kullanıcıların sabıka durumuna bakıldığında ise yüzde 53'ün sabıkalı, yüzde 46'sının ise sabıkasız olduğu anlaşılmakta.
Sabıkalardan yüzde 50'sinin sabıka nedeninin uyuşturucu madde kullanımından kaynaklandığı ortaya çıkmakta.

Kiracılar...Erken sevinmeyin

Yeni Borçlar Kanunu'na göre artık kira artışları ÜFE ile sınırlı olacak, kiracıdan alnan depozito ise 3 kira karşılığını geçmeyecek.

Yeni Borçlar Kanunu tasarısının bir bölümü, Adalet Bakanı tarafından açıklandı. Önemli maddeler arasında kiralarda artış oranının kanunla belirlenmiş olmasının yanısıra, depozito miktarı ve bunun tevdi mahalline ilişkin tarafları bağlayıcı hükümler mevcut. Medya, 'Kiracılara sevindirici haber' diye kullandı. Uygulamada ise kazın ayağı öyle olmayacak. Açalım:

Kiracıları korumayı amaçladığı anlaşılan bu kanuna göre; mal sahibi veya kiralayan her yıl serbestçe keyfen kira bedelini arttıramayacak. Yıllık enflasyon miktarı müteakkip yıl yapılacak kira zammına esas olacak.

Bu ne demek? Yıllık enflasyon hedefini tesbit, doğrudan iktisat politikası ile ilgili. Yani, yıllık kira artışını güya Devlet belirleyecek.

Diğer önemli bir madde ise depozito. Mal sahipleri, kiralanan yerin hasara uğraması, elektrik-su paralarının veya apartman aidatlarının kiracı tarafından ödenmemesi ihtimaline karşılık teminat olarak kiracıdan önceden bir miktar para alıyorlardı. Kanuna göre: Artık depozito miktarı ev sahibinin insafına bırakılmıyor. Bu miktarın 3 aylık kira bedelini geçemeyeceği kanunda yer alacak. Mesele bununla da kalmıyor. Depozito, ev sahibine verilmeyecek. Kira sözleşmesi ile tayin edilecek para, bir bankada taraflarca açılacak hesaba yatırılacak.

Kâğıt üzerinde güzel görünen bu maddeler realitede nasıl işleyecek?

Uygulama değişmeyecek

Hemen cevap verelim. Serbest pazar ekonomisi'nin mal ve hizmet fiyatlarını belirlediği ülkelerde, bu tarz kanunların uygulanma olanağı yoktur.

O halde ne olacak?

Ev sahiplerinin kiraladıkları yerleri hiçbir objektif ölçüye uyma zorunluluğu olmadan dilledikleri kişilere dilledikleri fiyata kiraya vermelerine başlangıçta hiçbir yasal engel bulunmamaktadır. O halde kiracı tamamen sübjektif ölçülere göre seçilecek.

Sonra; depozito parasının ismi değiştirilerek yasadaki bu hüküm bertaraf edilecek. Başka bir nam altında talep edilen para, yine kiracıdan alınacak. Kiracı, 'Ben bu parayı vermem' derse, daire, bu parayı verene kiralanacak. İstenilen parayı veren de her zaman bulunacak.

Yıllık kira artış oranının bertarafı çok daha kolaydır. Başlangıçta kira sözleşmesine istenen kira artışı konacak. Kiracı, müteakkip yıllarda ihtilaf çıkardığında ise evlenecek çocuklarının veya kendilerinin konut veya işyeri ihtiyacı için hemen tahliye davası açılacak ve kiracı tahliye nedeni ile daha büyük bir maddi yük altına girecek.

Ve iptal edilecek

Bu kanun sadece vakıflar veya belediyeler gibi kamu kurumlarınca kiralanan yerlerde belki bir süre uygulanacak.

Serbest piyasa ekonomi uygulanan ülkelerde arz ve talep dengesi, mal ve hizmet fiyatlarını belirler. Bireylerin de Anayasa teminatı altında sözleşme özgürlükleri vardır. Devlet, çıkaracağı kanunlarla bunları engelleyemez.

Hükümet'in kiracıları koruma amacıyla uzun çalışmalar sonucu ortaya çıkardığı bu tip kanunlar, toplumda hukuk barışını sağlayacak yerde birçok ihtilafa zemin hazırlar. Hep böyle olmuştur. Sulh hukuk mahkemelerinin kira tesbiti ve kira bedeli davalarında da büyük bir artış yaşanacak.

Sonra ne mi olacak? Anayasa Mahkemesi, önceki yıllardaki gibi kanunun bu maddelerini sözleşme özgürlüğüne aykırı bularak iptal edecek.

Hükümet, serbest piyasa ekonomisi kurallarına uygun olarak tarafların fiyat tesbitlerine müdahaleden vazgeçerek serbestçe belirlenecek doğru fiyatlar üzerinden vergi alımını sağlarsa, ülke yönetimi yönünden daha uygun hareket etmiş olacaktır.

Elektrik fiyatlarında %20 indirim yapıldı

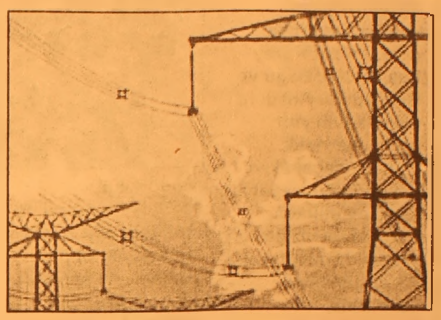

Türkiye Elektrik Ticaret ve Taahhüt A.Ş (TETAŞ), Türkiye Elektrik Dağıtım A.Ş ve bağlı ortaklıklarına sattığı aktif enerji fiyatında yaklaşık yüzde 20'lik indirime gitti.

Enerji Piyasası Düzenleme Kurumu'nun (EPDK) konuya ilişkin kararı, Resmi Gazete'nin dünkü sayısında yayımlandı.

Karar uyarınca, 1 Eylül tarihinden başlamak üzere 2005 yılı sonuna kadar TETAŞ'ın, TEDAŞ ve bağlı ortaklıklara sattığı toptan elektrik satış tarifelerinde indirime gidildi.

Buna göre Ykr/kwh başına satılan aktif enerji fiyatı TEDAŞ'a 8.27'den 6.64'e, Trakya EDAŞ'a 10.41'den 8.31'e, Boğaziçi EDAŞ'a (BEDAŞ) 9.06'dan 7.25'e, Körfez EDAŞ'a 10.07'den 8.06'ya, Karaelmas EDAŞ'a 8.63'den 6.90'a, Meram EDAŞ'a 9.91'den 7.93'e, Sakarya EDAŞ (SEDAŞ) 8.17'den 6.55'e, Baştent EDAŞ'a 9.59'dan 7.66'ya indirildi.

Bu arada karar uyarınca Hazine, 2005 yılına ait Genel Yatırım ve Finansman Kararnamesinde esas alınan makro ekonomik göstergelerde meydana gelebilecek değişikliklerden veya sair nedenlerden dolayı, TETAŞ tarafından Kurum'a tarife değişikliği teklifinde bulunulması durumunda, yapılan inceleme ve değerlendirme sonucu Kurul kararı çerçevesinde değişiklik yapılabilecek.

AKÖZ İNŞAAT MALZEMELERİ Hulusi ATEŞ

- Marshall, Akçalı inşaat boyaları
- Sıhhı Tesisat Malzemeleri
- Kat Kaloriferi
- Doğalgaz Sobası
- Kalorifer Petek ve Malzemeleri
- Baymak Kombi ve E.C.A
- Banyo Dolabı

DOĞALGAZ DÖŞEME, MÜHENDİSLİK HİZMETLERİ
ONARIM İŞLERİ - BOYA BADANA İŞLERİ
İTİNA İLE YAPILIR

Irmak Sok. Yeni Pazar Cad. No:58 GEMLİK
Tel: (0.224) 513 68 30

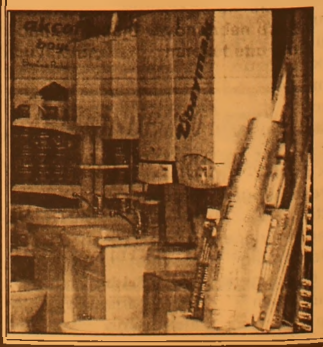

SATILIK
UMURBEY SINIRLARI İÇİNDE 450 M ASFALTA CEPHE 12 DÖNÜM 2. SINIF ZİRAAT ALANI ÇİFTLİK, DÜKKAN VEYA YURT YAPILABİLİR SATILIK ARSA
Tel : (0.224) 513 96 83

Unakıtan: "Ofer alıcı adam konuşurum"

Maliye Bakanı Kemal Unakıtan, İsrailli işadamı Sami Ofer ile yaptığı görüşme konusundaki eleştirilere anlam veremediğini ifade ederek, "(Ofer'le konuştun mu?) Alıcı adam konuşurum, niye konuşmayayım? Allah Allah ben anlamadım" dedi.

Yabancı Sermaye Derneği'nin üye toplantısına katılarak, "Yeni Vergi Reformu, Özelleştirmeler ve Yabancı Yatırımların Durumu" konulu bir konuşma yapan Bakan Unakıtan, özelleştirmelere devam edeceklerini, çünkü devletin ticaret yapamayacağını aktararak, "siyasilerin çiftliği" durumuna gelmiş yerleri milletin menfaati için sattıklarını belirterek şöyle konuştu:

'(Nasıl satarsınız?) Bayağı satarız işte... Milletin menfaati için yaptıklarımız. (Alıcılarla konuşuyorsun) Konuşurum, ABD'den Uzakdoğu'ya kadar gittim özelleştirmeyi anlattım. Potansiyel alıcılarla konuşmak mecburiyetindeyim. (Ofer'le konuştun mu?) Konuştum. Alıcı adam konuşurum, niye konuşmayayım? Allah Allah ben anlamadım. (Hong Kong'a gittin mi?) Gittim. (Konuştun mu?) Konuştum, onun için gittim.

(Otel odasında görüşmüş, gizli bir iş yapılmış, bir gecede satılmış...) Davos'a gittiğimde kıştı, kar buz... Dışarıda mı konuşsaydım adamla... Ben kayak sporu yapmak için gitmiyorum ki oraya kardeşim. Ben alıcılarla konuşmak için gidiyorum. Medyaya söylüyorum, Türkiye'ye iyilik yapmıyorsunuz. Benim sandalyeye bağlılığım, gözüm yok. Geldik, bu bir hizmet, yapıyoruz, gideceğiz. Herkes herkesi biliyor, beni de biliyorlar, sizi de biliyorlar. Çamur atmalarla bir yere varılmaz, çirkefçe sataşmalarla bir yere varılmaz. (Görüştün mü?) Görüştüm ne var, her zaman görüşmeye de hazırız."

Siirt'te mayın patladı 1 şehit

PKK'lı teröristler tarafından Siirt-Eruh karayoluna döşenen mayının askeri konvoyun geçişi sırasında patlaması sonucu, 1 er şehit oldu, 5 er de yaralandı.

Teröristlerce Siirt-Eruh karayoluna döşenen mayının askeri konvoyun geçişi sırasında patlaması sonucu, 1 er şehit oldu, 5 er de yaralandı.

Alınan bilgiye göre, terör örgütü PKK üyesi teröristlerce Siirt-Eruh karayolundaki Kuyucak köyü yakınlarında yola döşenen mayın, askeri konvoyun geçişi sırasında patladı.

Patlamada, araç içinde bulunan er Zeki Yanal Gülseren (Şanlıurfa) şehit oldu. Yaralanan 5 askerin tedavi altına alındığı, sağlık durumlarının iyi olduğu bildirildi.

Olayın ardından çevrede geniş güvenlik önleminin alındığı, teröristlerin yakalanması için çalışmaların sürdürüldüğü belirtildi.

CHP'den Erdoğan'a 'yüce divan' uyarısı

CHP Genel Başkan Yardımcısı Mustafa Özyürek, Başbakan Recep Tayyip Erdoğan'ın Ofer ve Kutman ile görüşmelerinin, dönemin Başbakanı Mesut Yılmaz'ın gece yarısı görüşmeşmelerini hatırlattığını dile getirirken, Meclis açıldıktan sonra Tüpraş ihalesiyle ilgili verecekleri soruşturma önergesinde AK Parti'lilerin tavrını merak ettiklerini söyledi. Özyürek, Mehmet Kutman'ın Kuşadası'nda sene başında yaptığı konuşmayı anımsatırken, "Bir iş adamı önceden bu kanun böyle çıkacak diyor ve TBMM'den kanun çıkıyor. Yani Türkiye'nin kimin tarafından idare edildiği, Ofer, Kutman tarafından idare edildiği ortaya çıkmıştır" dedi.

Özyürek, bugün parlamentoda düzenlediği basın toplantısında, Ofer vea Kutman ortaklığının aldığı Tüpraş'ın yüzde 14.76'lık hissesi ile Kuşadası ve Galata Limanlarında usulsüzlük ve yolsuzluk yapıldığını dile getirdi. Tüpraş'ın yüzde 14.76'lık hisselerinin satışında Sermaye Piyasası mevzuatı ve Borsa usullerine uyulmadığını kaydeden Özyürek, son olarak Koç - Shell ortaklığının verdiği para gözönüne alındığında, Ofer ve Kutman ortaklığına verilen bölümde kamunun 752 milyon dolarlık bir zararının ortaya çıktığını vurguladı.

Başbakan Erdoğan ve Maliye Bakanı Unakıtan'ın, Ofer ve Kutman ile yaptığı görüşmeleri anımsatan Özyürek, "Başbakan ve bakanlar elbette herkes ile görüşür ama bir ihale öncesi sadece bir grupla görüşür ve o grup ihaleyi alırsa ciddi kuşkular doğar" dedi. Bu

görüşmelerin dönemin başbakanı Mesut yılmaz'ın geceyarısı görüşmelerini anımsattığını da dile getiren Özyürek, "Bu konuyla ilgigli Meclis açılınca soruşturma önergesi vereceğiz. Mesut yılmaz için olumlu oy veren ve soruşturma komisyonunda çalışan AKP'li milletvekilleri nasıl bir tavır sergileyecekler? Mesut Yılmaz olunca Yüce Divan'a gitsin, Tayyip Erdoğan, Kemal Unakıtan olunca aklayıp paklayalım mı diyecekler hep beraber göreceğiz" diye konuştu.

Özyürek, toplantıda Kuşadası Limanı ihalesini Ofer ile birlikte alan Mehmet Kutman'ın, "Danıştay'ın iptal ettiği yönetmeliğin daha sonra kanun haline getirileceğine ilişkin" konuşmasının deşifresini de dağıttı. Kutman'ın 19 Ocak'ta yaptığı konuşmada sözünü ettiği yasa değişikliğinin 3 Temmuz'da TBMM'den geçtiğini anlatan Özyürek, "Bir iş adamı önceden bu kanun böyle çıkacak diyor ve TBMM'den kanun çıkıyor. Yani Türkiye'nin kimin tarafından idare edildiği, Ofer, Kutman tarafından idare edildiği ortaya çıkmıştır" diye konuştu.

BAY MUSTAFA ÖZALP
EMLAK'TAN
Her Çeşit Emlak
Alım,Satım ve Kiralama
Hizmetleri
Daire, Zeytinlik, Villa
Dükkan, Arsa, Arazi
TAPU TAKİP İŞLERİ YAPILIR
ACİL SATILIK VE KİRALIKLARINIZ
İÇİN BİZİ ARAYINIZ
I. Kordon'da Asansörlü,
Kaloriferli. LÜKS EŞYALI
120m2 Asansör ve Kaloriferli,
I. Kordonda Satılık Daire
3 Ayrı Daireli Müstakil Ev (Bahçe İçinde)
Yeni Devlet Hastanesi Altı
Eski Pazar Cad. 100 m2 Dükkan
Bağ-Kur Sanayi Sitesinde 185 m2 çekme katlı,içindeki yeni atari makineleriyle satılık dükkan. Önünde 115 m2 Bahçeli
K.Kumla'da Ayazma Mevkii 6 Dönüm Zeytinlik
Trafik, Kasko Dask, Sağlık ve
Her Türlü Sigorta İşlemleri Yapılır.
ŞEKER SİGORTA
Macide ÖZALP
Tel:513 24 74 Fax: 514 10 21
GEMLİK / BURSA

"Türkiye'de yeni kışkırtma"

Avrupa Komisyonu, Boğaziçi Üniversitesi'nde bugün başlaması planlanan 1915 Ermeni olaylarıyla ilgili konferansın engellenmesini eleştirdi.

Komisyonun açıklamasında, konferansı durduran mahkemenin kararını ve konferanstan bir gün önceye rastlayan zamanlamasını 'kışkırtma' diye nitelendi.

Açıklamada "AB Komisyonu, Türk toplumunun geçmişini özgürce tartışmaya yönelik bu yeni girişimin gerçekleşmemesinden üzüntü duymaktadır. Yasal gerekçelerinin eksikliği ve konferansın hemen öncesinde gelen bu haber yine bir kışkırtma olarak görünmektedir" denildi.

Açıklamada Başbakan Recep Tayyip Erdoğan'ın bu kararı kınaması gerektiğinin 'not edildiği' belirtilerek, "Reformların etkin ve bütüncül uygulanması önemlidir" ifadesi kullanıldı.

İstanbul 4. İdare Mahkemesi bugün başlaması öngörülen "İmparatorluğun Çöküş Döneminde Osmanlı Ermenileri: Bilimsel Sorumluluk ve Demokrasi Sorunları Konferansı" başlıklı toplantı için dün yürütmeyi durdurma kararı almıştı.

Kararda konferansa katılacak kişilerin bilimsel ehliyeti, konuyla ilgileri ve her görüşe temsil şansı tanınıp tanınmadığı sorgulanmıştı.

Konferansı düzenleyen Boğaziçi ve Sabancı üniversitelerinin rektörleri, mahkeme tebligatının ellerine dün akşam saat 17.30'da ulaştığını bildirdi.

Boğaziçi Üniversitesi Rektörü Profesör Ayşe Soysal ile Sabancı Üniversitesi Rektörü Profesör Tosun Terzioğlu, ortak açıklamalarında da mahkeme kararına uymak zorunda olduklarını, ancak bilimsel özgürlük ve üniversite özerkliğinin korunması için tüm yasal haklarını kullanacaklarını söyledi.

Profesör Terzioğlu bir soru üzerine de "Bizim de endişemiz, Türkiye'nin prestiji açısından bu kararın ciddi sakıncalara yol açacağıdır. Sadece AB süreci değil; bu, Türkiye'nin çağdaş, uygar, demokratik, üniversiteleri özerk, akademik özgürlüklere sahip bir ülke olup olmadığı meselesidir" diye konuştu.

Rektörlerin, konferansın kamu üniversitesi niteliği taşımayan başka bir yerde yapılması önerisini değerlendirdiği bildiriliyor.

Bu arada Milli Güç Platformu adlı dernek, konferansın yapılması planlanan Boğaziçi Üniversitesi önünde bu sabah bir protesto gösterisi yaptı.

Gösteriye, durdurma kararı için mahkemeye başvuran avukat ve Milli Güç Platformu Başkanı Kemal Kerinçsiz de katıldı.

Kerinçsiz "Bu konferansın amacı Sevr'in yeniden hortlatılmasıdır. Ülkenin kaosa sürüklenmesi ve parçalanmasının sağlanmasıdır. Ermenistan ve Kürdistan'ın oluşumunun sağlanmasıdır" diye konuştu.

Kültür ve Töre Derneği üyeleri de Boğaziçi Üniversitesi'nin girişine, Ermeniler tarafından öldürülen kadın ve çocuklara ait olduğu belirtilen fotoğraflar astı. Fotoğraflar bir süre sonra polis tarafından kaldırıldı.

Konferansa katılmak isteyen ancak bu talepleri reddedilen Türkiye Emekli Subaylar Derneği (TESUD) üyeleri de sabah saatlerinde Kadıköy'de buluştu.

Atatürk'e saygı amacıyla Beşiktaş'a giden bir yolcu vapuruna binen grup, Dolmabahçe Sarayı önlerine gelindiğinde Türk bayrakları ile saygı duruşunda bulundu.

Dernek Genel Başkanı emekli Tümgeneral Rıza Küçükoğlu, Ermenilerin son günlerde Rum, Yunan ve Ermeni soykırımı iddialarıyla Atatürk'e saldırdığını söyledi.

Küçükoğlu "Bu ulus en büyük sembolü olan Atatürk'e sahip çıkacaktır" diye konuştu.

BURSA HAKİMİYET VE KENT GAZETELERİNE İLAN ve REKLAM ALINIR
KÖRFEZ REKLAM
İstiklal Caddesi Bora Sokak No : 3/B GEMLİK
(Akbank aralığı Stüdyo Prestij yanı
Tel : (0.224) 513 96 83 Fax : 513 35 95

İran, UAEA'yı uyardı

İran, AB'nin İran'ın nükleer programını Güvenlik Konseyi'ne getirme ile ilgili tavsiyelerinin Uluslararası Atom Enerjisi Ajansı (UAEA) tarafından kabul edilmesi halinde bunun bir çatışmaya yol açabileceği uyarısında bulundu.

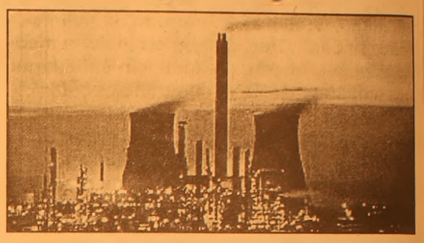

UAEA AB'nin iki teklifini görüşmek için dün bir toplantı yaptı. İran'ın Ulusal Güvenlik Konseyi Başkan Yardımcısı Cevad Vaidi gazetecilere yaptığı açıklamada, tekliflerin UAEA'da kabul edilmesi halinde bunu bir çatışma olarak düşüneceklerini kaydederek "Çünkü her iki teklifte de Güvenlik Konseyi'ne yer veriliyor" dedi.

Merkel ile yeşiller anlaşamadı

Almanya'da Birlik partileri Hıristiyan Demokrat Birlik ve Hıristiyan Sosyal Birlik (CDU/CSU) ile Birlik 90/Yeşiller eş başkanları, koalisyon ön görüşmeleri için bugün bir araya geldi.

CDU Genel Başkanı Angela Merkel ve CSU Genel Başkanı Edmund Stoiber ile Birlik 90/Yeşiller eş başkanları Claudia Roth ve Reinhard Butikofer dörtlü görüşme yaptı.

Merkel, görüşmenin açık ve dürüst bir atmosfer içinde geçtiğini belirterek, "Ancak farklılıklar çok büyük. İkinci bir görüşme yapmayı şimdilik düşünmüyoruz" dedi.

Gerek olduğunda ikinci görüşme yapmak için görüş birliğine vardıklarını belirten Merkel, SPD ile yapacakları ikinci görüşme sonrası Yeşiller ile tekrar ön görüşme yapıp yapmayacaklarına karar vereceklerini söyledi.

CSU Genel Başkanı Edmund Stoiber de Merkel'le aynı görüşte olduklarını belirterek, "Yeşiller, ayrıntıları konuşmak istemediler. Seçim sonuçları konusunda bizden görüşlerimizi değiştirmemizi istediler. Biz bunu kabul etmedik" dedi.

Görüşmeyi olumlu olarak niteleyen Stoiber, bazı yerel yönetimlerde Birlik partileri ve Yeşiller'in birlikte çalıştıklarını belirterek, buradaki gelişmeleri takip edeceklerinin söyledi.

Birlik 90/Yeşiller Eş Başkanı Reinhard Bütikofer, görüşmede birlikte hükümet kurma imkanı görmediklerini belirterek, "Seçim sonuçlarına göre hangi zihniyet değişikliğini yapacakları konusunda Birlik partileri bize cevap vermedi. Biz de yönetimimize yeni bir koalisyon ön görüşmesi yapılmaması yönünde tavsiyede bulunacağız" dedi.

Birlik partileriyle aralarındaki farklılıkların büyük olduğuna dikkati çeken Butikofer, buna rağmen devlet siyasetinin sorumluluğu gereği görüşme denemesi yaptıklarını söyledi.

Butikofer, istikrarsız bir hükümet, azınlık hükümeti ya da erken seçime karşı olma konusunda her iki tarafın da aynı görüşleri paylaştıklarını söyledi.

Yeşiller'in seçimlerde çoğunluğu sağlayan aracı parti rolü de üstlenmeyeceğini de vurgulayan Butikofer, "İstikrarlı bir hükümet için içerik konusunda da anlaşma olmalıdır" dedi.

Yeşiller Eş Başkanı Claudia Roth da yaptığı açıklamada, Birlik partileriyle temel konularda büyük farklılıkları bulunduğunu belirterek, "İstikrarlı hükümet ortak bir program içeriğine dayanır"dedi.

Roth, farklı görüşlere rağmen birtakım tabuların yıkılması için görüşmelerin faydalı geçtiğini söyledi.

Türkiye Kupası'nda maç tarihleri değişti

Türkiye Futbol Federasyonu (TFF) tarafından bu sezon yeni bir formatta düzenlenen Türkiye Kupası'nda müsabaka tarihleri değişti. TFF'den yapılan açıklamaya göre yeni fikstür şöyle:
Grup 1. Maçlar - 26.10.2005
Grup 2. Maçlar - 21.12.2005
Grup 3. Maçlar - 13.01.2006
Grup 4. Maçlar - 17.01.2006
Grup 5. Maçlar - 25.01.2006
Çeyrek Final 1. maçlar - 01.02.2006
Çeyrek Final 2. maçlar - 08.02.2006
Yarı final ve final maçları ise daha önce duyurulan tarihlerde oynanacak.

Türkiye Kupası grupları fikstür çekiminin tarihinin ise önümüzdeki günlerde açıklanacağı bildirildi.

Appiah isyan etti

Fenerbahçe'nin Ganalı yıldızı Stephen Appiah, büyük takım oldukları için eleştiri yapılmasını bir dereceye kadar normal karşıladığını, ancak iyi giden bir takım için ağır eleştiriler yapılmasına anlam veremediğini kaydetti.
Sarı-lacivertli kulübün resmi internet sitesine açıklamada bulunan Ganalı futbolcu Appiah, sarı-lacivertli takımda tüm futbolcuların özveriyle çalıştığını belirterek, "Fenerbahçe oturmuş bir takım, antrenörümüz de bizim gelişimimiz için elinden geleni yapıyor. Büyük takım olduğumuz için eleştiri yapılması bir dereceye kadar normal. Ancak bu kadar iyi giden bir takıma ağır eleştiriler getirilmesini anlayamıyorum. Takımdaki herkes büyük bir özveriyle çalışıyor. Hepimizin tek hedefi takımı Avrupa'da ve Türkiye'de daha başarılı bir hale getirmek. Şampiyonlar Ligi'nde PSV Eindhoven ile oynayacağız. Milan maçında çok iyi oynadık ancak skor bizim istediğimiz gibi olmadı. Ancak bu maçta gördük ki Fenerbahçe, Avrupa'nın en iyi takımlarından birine 90 dakika boyunca hırsla ve futbol bilinciyle saldırabiliyor. Bu da ne kadar başarılı olabileceğimizin bir göstergesi" diye konuştu.
Fenerbahçe taraftarı kadar ateşli, takımına güvenen taraftarın dünyada bile çok az olduğunu ifade eden Appiah, "Fenerbahçe taraftarı takımı tetikleyebiliyor. Bizi destekleyen taraftarların gücü bize de büyük motivasyon sağlıyor. Birçok takımda forma giydim. Fenerbahçe taraftarı kadar ateşli, bu kadar takımına güvenen taraftar, bırakın Türkiye'yi dünyada bile çok az olduğunu biliyorum. Biz takım olarak onların verdikleri desteğe en güzel yanıtı vereceğiz. Türkiye'de Fenerbahçe iki yıldır üst üste şampiyon oluyor. Bizim görevimiz bu başarıyı daha da yukarıya çekmektir. Şampiyonlar Ligi'nden önce Kayserispor ile ligde bir maçımız var. Kendi sahamızda oynayacağız ve ben tribünlerin dolu olacağına inanıyorum. Kendi sahamızda taraftarımıza yine galibiyet sevinci yaşatmak istiyoruz" dedi.
Fenerbahçe'nin ne kadar büyük bir takım olduğunu transferinden önce de bildiğini, ama bu kadar aile bağlarıyla bağlı olduğunu görünce daha da mutlu olduğunu söyleyen Appiah, "Fenerbahçe büyük bir aile. Buraya geldiğimden bu yana herkesin birlik ve beraberlik içinde birbirine destek verdiğini gördüm. Fenerbahçe'nin büyük bir kulüp olduğunu gelmeden önce de biliyordum, ama bu derece birbirine sahip çıkan ve birbirine saygı duyan, iyi veya kötü günde birbirine kenetlenen böyle bir camia olduğunu içine girince daha iyi gördüm" ifadelerini kullandı.

Barbarosca

Barbaros BALMUMCU

İçimizden biri

Adı Soyadı : Tamer Sivri
Doğum Yeri : İzmit
Doğum Tarihi : 20.8.1956

Emekli öğretmen Tamer Sivri, evli ve 2 kız babası.

27 yıldır zihinsel engelliler öğretmeni olan Tamer Sivri en son 11 Eylül İlköğretim Okulu'nda sınıf öğretmenliği yaptı ve buradan emekli oldu.

Tamer Sivri, Bursa Zihinsel Özürlü Çocukları Koruma Derneği'nin 5 yıldır başkanlığını , Türkiye Zihinsel Engelliler Federasyonu'nun iki dönemdir Genel Mali Sekreterliğini ve Genel Başkan Yardımcılığını yapmaktadır.

3 yıl memur ve memur emeklileri derneğinin başkanlığını yaptı.

2. dönem Gemlik Atatürkçü Düşünce Derneği'nin ikinci başkanlığını yürüttü.

Şu anda Gemlik'te bulunan zihinsel özürlülere hizmet veren Özel Türe Özel Eğitim KursMerkezi'nin müdürlüğünü yapmaktadır.

Tamer Sivri'nin şimdiye kadar yapmış olduğu faaliyetleri şöyle sıralamak gerek:

1- Ata mahallesinde dernek olarak 2002 Eylül ayında zihinsel engellilere kurs merkezi açılması. 50 özürlü çocuğa 3 yıldır eğitim ve rehabilatasyon çalışması yapılması.

2- Gemlik'te 5 yıldır özürlüler şenliği yapılmasında öncülük etmekte, 600 çocuğu 6 gün boyunca barındırma, Türkiye'nin 40 ilinde katılım, 6 şenlik, 2006 yılında yapılacak şenliklere katılma.

3- Bursa Valiliği'nden alınan 20 tekerlekli sandalyenin ihtiyaç sahiplerine dağıtılması.

5- Özürlüler ile ilişkili haberleri halka duyurma.

6- Engellilere kitap ve kırtasiye yardımında öncülük yapmak gibi.

Evet Tamer Sivri mesaisini bütün gün boyunca bu özürlü çocuklara harcamaktadır.

Tamer Sivri'nin isteklerinden biri ise bu çocuklara maddi ve manevi yardımın yapılması bilhassa çocuk geliştirme mecmuaları, elde bulunan ve evimizin bir tarafında bulunan okumadığımız kitapları bağışlanmasını istemektedir.

Bu çocuklara yapacağımız yardımın ne kadar huzur vereceğini sizler tahmin edebiliyorsunuzdur.

Her türlü yardımı yapmak isteyen iyilik severlere Tamer Sivri'ye ulaşacak telefon numaraları
Ev: (0.224) 513 75 63
GSM: (0.535) 862 13 67- (0.505) 716 36 22

Halkımızın bu konuda duyarlı davranmasını bekliyoruz.

GRUP AİLE ÇAY BAHÇESİ
Cemiyetlere sandalye, masa, meşrubat, çerez temin edilir.
CEMİYET ORGANİZASYONU YAPILIR
Tel : (0.224) 513 06 70
GSM : (0.537) 491 31 30

ABONE OLDUNUZ MU?
Körfez
ABONE OLUN OKUYUN OKUTUN

BURSA HAKİMİYET VE KENT GAZETELERİNE İLAN ve REKLAM ALINIR
KÖRFEZ REKLAM
İstiklal Caddesi Bora Sokak No : 3/B GEMLİK
(Akbank aralığı Stüdyo Prestij yanı
Tel : (0.224) 513 96 83 Fax : 513 35 95

KAYIP
Gemlik Lisesi'nden aldığım tastiknamemi kaybettim Hükümsüzdür.
Osman GENÇ

Zayıflamak için alışveriş rehberi

Zayıflamak istiyorsanız, işe akıllı alışverişten başlayın. Akıllı alışveriş, markete gittiğinizde, sevdiğiniz her şeye bodoslama dalmadan, sağlıklı olan gıdaları satın almaktır.

Kilo vermek istiyorsanız, işe beslenme şeklinizi değiştirmekle başlamanız gerek.

Bunun yolu da, alışveriş yapma şeklinizi değiştirmekten geçiyor.

Deterjan kutuları ve sebze-meyve torbalarının aralarına sıkıştırdığınız bisküvi ve gofretler yerine, sağlıklı besinler satın alırsanız, eve bu besinleri sokmamış olursunuz. Bu da kilo vermenizi kolaylaştırır.

İşinizi kolaylaştırmak için, süpermarketlerin farklı reyonlarına göz atıp, neyin yararlı, neyin zararlı olduğuna baktık:

Mısır gevreği ve ekmek reyonu

Bu bölümde dikkat etmeniz gereken şey, alacağınız ürünün yeterli miktarda life sahip olmasıdır.

Hangisini satın almalı?

Dilim başına en az 2 gram lif içeren ekmek. Bunlar genellikle tam buğdaylı ekmeklerdir.

Porsiyon başına en az 3 gram lif içeren mısır gevreği çeşidi. Bolca lif içeren mısır gevrekleri, doyurucu olmalarının yanı sıra, iyi birer antioksidan kaynağı olan E vitamini ve selenyum ile bakır, çinko ve B6 vitamini de içerebilirler.

Kısmen hidrojen nebati yağ kullanıldığına dair bir ibare görürseniz, uzak durun; çünkü bu, o ürünün kalp için zararlı olan trans yağlardan içerdiği anlamanına gelebilir.

Alışveriş sepetinize ekleyin:

Yulaf: Yarım fincan yulafta 150 kalori, 3 gram yağ, 4 gram lif bulunur ve hemen hemen hiç şeker içermez. Ancak aromalı olanlarından kaçının ya da sınırlı tüketin; çünkü içeriğinde bulunan fazladan şeker, yulafın kalorisini iki misline çıkarır. Krakerler: Şu

ara pek çok farklı markanın diyet bisküvi ve krakerleri bulunuyor ve bunlar öğün aralarında atıştırmak için ideal. Örneğin bir paket Eti Form kepekli bisküvide 169 kalori ve 3.62 gram yağ bulunuyor. Mavi-Yeşil'in mısır ve pirinç çıtırının bir paketi ise sadece 138 kalori. Bunun içinde hiç şeker bulunmazken, yağ miktarı da 0.84 gram. Gene Mavi-Yeşil'in pizza krakerinin bir paketi 121.6 kalori ve 3.1 gram yağ içeriyor. Bunları unutun:

Şekerli, pirinç-mısır patlaklı, müslili ürünleri unutun. Bunlar daha masum seçenekler gibi sunulmuş olsa da, 50-60 gramlık bir barda yaklaşık 200 kalori, 6 gram yağ ve 21 gram şeker bulunur.

Süt ve süt ürünleri reyonu

Buraya kalsiyum köşesi de diyebiliriz.

Bir porsiyonu günlük kalsiyum ihtiyacınızın en az yüzde 30'unu karşılayan ürünler seçin. Yüzde 30, 19-50 yaş arası kadınlar için 300 mg kalsiyuma denktir. Günlük kalsiyum ihtiyacınız ise 1000 miligramdır.

Az yağlı ve yağsız ürünleri, içinde en az miktarda şeker bulunanları tercih edin.

Aromalı sütler, tatlı, süt bazlı içecekler leziz birer kalsiyum kaynağı olabilir ama bunların yüksek kalorik içerikleri de göz ardı edilmemelidir.

Kalp için yararlı olan soya sütünü deneyin. Ancak seçtiğiniz markanın kalsiyum ve D vitamini açısından zenginleştirildiğinden emin olun.

Alışveriş sepetinize ekleyin:

Yarım yağlı ya da yağsız yoğurtları tercih edin. Meyvalı yoğurtta da gene light olanları satın almaya bakın.

Peynirde de gene tercihinizi az yağlı beyaz peynirden yana kullanabilirsiniz. Beyaz peynirin kaşardan daha az yağlı olduğunu unutmayın.

Bunları unutun:

Çilekli, muzlu, çikolatalı gibi aromalı sütler ne kadar lezzetli olsa da, içerdikleri şeker ve yağ yüzünden kalorileri çok fazladır. Bu nedenle bunlardan kesinlikle uzak durun.

Sütlü tatlılar yerine de light meyvalı yoğurt tercih edilebilir.

Sebze-meyva reyonu

Besin değerinin ve sağlık ölçütünün gayet yüksek olduğu bu reyonda hata yapmak zaten zor ama gene de bir iki önerimiz olabilir:

Kural: Ne kadar renkli olursa, besleyiciliği de o oranda artar. Yeşil, turuncu ve kırmızı sebzelerle meyvalar, kanser ve kalp hastalıklarına iyi gelen fitokimyasalları bol miktarda içerirler.

Sebzeleri yıkayıp ayıklamaya üşeniyorsanız, ayıklanış olarak pakette satılanlardan alın. Belki biraz daha fazla ödersiniz ama hazırlamak zorunda kalmadan yiyebilecek olmanız sizi daha fazla yemeye teşvik edebilir.

Alışveriş sepetinize ekleyin:

Kırmızı biber hem çok besleyici, hem de çok lezzetlidir. Salatada kullanabilir, çiğ yiyebilir, ya da dolmasını yapabilirsiniz Bir fincan kırmızı biberle günlük A vitamini ihtiyacınızın üçte birini ve C vitamini ihtiyacınızın iki katını alabilirsiniz.

Domates, kanseri önlemede etkili bir antioksidan olan likopen açısından çok zengindir.

Bunları unutun:

Şekerli meyva sularını unutun.

HAÇİN (127)

Yazan : Zebercet COŞKUN

- Sabaha uyursun galan!
- Sabah? Sabah nerde olur ki?
- Feke'de!.. Saralara gidiyoruz...
- Biraz da orada mı kalacağım?
- Düşüneceğiz...
- Sen düşünmedin mi ola?
- Daha düşüneceğim... Aylar var ki, Haçin'den başka bir şey gelmedi aklıma... Sara'yı görsem tanımam şimdi... Yüzünü, gözlerini unuttum, yalnız sesi var kulaklarımda. Onun sesi ve Osman emminin sesi.. Çağırmıştı Osman emmi... Oraya gidiyoruz şimdi...

<<Bası şeyler var ki onları hiç düşünmeyeceksin.. Beklemek gerek... Günler elbet bir şeyler getirecek.. Haçin'den gece geçiyoruz.. Göstermemek için Naime'ye.. Gerçeği, Naime bahane, kendim için gece geçiyorum. Her şeyin bittiğini, yok olduğunu görmeğe dayanamıyacağım.

Gönlümce şekillendiriyorum her şeyi... Gönlümün istediği gibi... Kan yok, ateş yok bu düşlerde... Güzellikler var. Onlar gül bahçelerindeler, gülüyorlar... Bu cennet olabilir... Evet, görüyorum... Şekiller açılıyor önümde... Yeşil kayaların üstünden sular akıyor... Çocukluğumdan beri düşlerimi süsleyen, haz veren, kötülüklerin hiç girmediği yer buraları. Onlar oradalar... Rahatlıyorum...

Biten yok... Biten hiçbir şey yok... Her şey olduğu gibi duruyor... Yalnız benim gözlerimden silindiler... Ötede... Bir başka dünyalarda... Mutluluk dolu yerlerde...

- Ağbey?
- Ne var?
- Ne düşünüyorsun?
- Hiiç! Düşünüyorum işte... Aklıma ne gelirse.. Birbiri ardına geliyor düşünceler...
- Ben Miss Cold'u düşünüyordum şimdi...
- Amerika'da şimdi...
- Amerike'da doğabilirdim... Bu benim elimde değil... Olur mu öyle şey?
- Belki de olur... Belki de öyledir...
- Neden dövüşüyoruz öyleyse?
- Bilmem... Öyle gerektiği için... Öyle emir aldığımız için...
- Ben kimim ağabey?
- Sen Naime'sin... Bunu iyi belle... Türksün... Sen senden başkası olamazsın... Haydi ata binelim! Yolumuz uzun...

Yine atın kıçına Naime'yi oturttu.

Dere yolun kıyısında şırıl şırıl akıyor. Bir üstlerindekiler, bir de heybelikleri var dünyalıkları. Heybenin bir gözündeki tahta çanta arada tıkırdıyor.

- Belime sıkı tutun! Uyuma!

Bostanlık çayı ile çatak deresinin birbirine karıştığı yerdeki köprüden geçiyorlar şimdi. Oradan anlaşılıyor ki burası Haçin'dir. Her şey yerle bir olmuş. Kale kilisesi, Manastırın taş duvarları bile dinamitle un ufak oldu...

Derenin şırıltısından başka ses yok, ama İsmail'in kulaklarında sesler büyüyor, açılıyor, çığlıklar oluyor. Manastırın oradan geliyor bu sesler... Alevler gökyüzünü kızıla boyuyor. Naime beline sıkı sıkı yapışmasa belki de düşecek İsmail. O günkü gibi... Bir asmanın dibinde kendinden geçtiği o günkü gibi yıkılacak...

İşte Haçin!

Neye yarar?

Bunca kan... Bunca acı...

İçine tükürdüğümün dünyası...

Haçin kurtuldu...

Bir Naime çıktı içerden. İki büyük kız daha vardı ama, onların adı sanı kalmadı.

Bir Naime...

Mürsel efendinin kızı...

Bir de ağıt kaldı o günlerden...

Dilden dile dolaşır hala...

Hacında kanı pazarı,
Var mı kitapta yazarı?

Uyu Osman oğlum uyu
Haçin oldu kanlı kuyu,
Hücum ettik alamadık,
Soyka kalsın Sultan suyu.

Mürsel efendinin kızı,
Haktan kara yüzü,
Ara kurşunu mu değdi?
Anan kadanı alsın kuzu!.

Osmanımı göğe attılar,
Süngüyü altına tuttular,
Öldüğüme gam çekmiyom,
Ah tenimize baktılar...

Baş katibi öldürdüler,
Demir değneğinen düve düve,
Kürt Gencoyu yüzüyorlar,
Özne gibi üve üve...

Çam sarıoğlu koca gavur,
Bebekleri kaynatıyor,
Gün görmemiş hanımları,
Süngü ile oynadılar.

Devamı var..

Soğuk algınlığında antibiyotik kullanmayın

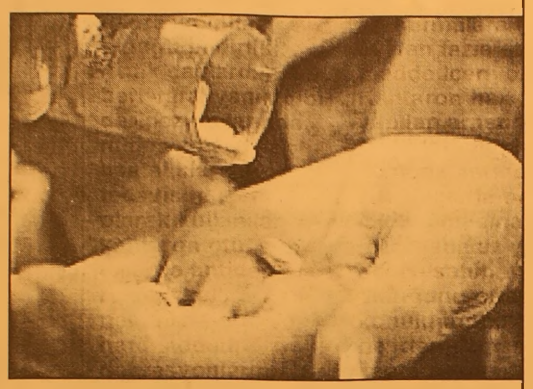

Ankara Üniversitesi Tıp Fakültesi Klinik Bakteriyoloji ve Enfeksiyon Hastalıkları Anabilim Dalı Öğretim Üyesi Prof. Dr. İsmail Balık, antibiyotiklerin virüslere hiçbir etkisi olmadığını vurgulayarak, soğuk algınlığı geçirenlerin kesinlikle antibiyotik kullanmamalarını istedi.

Balık, Türkiye'de en çok tüketilen ilaçların başında antibiyotiklerin geldiğini belirterek, bakteriyel enfeksiyonlara karşı etkili olan antibiyotiklerin, virüs kökenli soğuk algınlığı veya grip için kullanılmayacağını bildirdi.

Gereksiz antibiyotik kullanınca hem yan etkilere maruz kalındığını hem de ekonomik kaybın ciddi boyutlara ulaştığını kaydeden Balık, "Gereksiz kullanımda, antibiyotiklere vücut direnci gelişir ve kullanılması gereken hastalıklarda işe yaramaz hale gelir" dedi.

Antibiyotik kullanımı konusunda, hekimler kadar vatandaşların da dikkatli olması gerektiğini ifade eden Balık, dünyada, antibiyotikleri en gereksiz yere kullanan ülkelerin başında Türkiye'nin geldiğini söyledi.

Balık, "Diğer ülkelere bu açıdan fark atıyoruz. Yıllık ortalama 600 milyon dolar antibiyotik için boşuna ödüyoruz. Getirdiği zararlı sonuçların maliyeti ne kadardır onu hesap etmek çok zor" diye konuştu.

Depresyona karşı doğal çözüm

Halk arasında "binbirdelik otu" olarak da bilinen "kantaron otu" çayının doğal depresyon ilacı olduğu bildirildi.

Antik çağlardan beri yara, yanık gibi deri lezyonlarında, mide ve bağırsak hastalıklarının tedavisinde etkin olarak kullanılan kantaron otu, son yıllarda antidepresan özelliği nedeniyle orta ve hafif şiddetli depresyonların tedavisinde de kullanılmaya başlandı. Aktarlardan kolayca temin edilebilen kantaron otu en çok çay olarak tüketili-yor. Asya'dan Amerika'ya kadar dünyanın pek çok ülkesinde doğal olarak yetişen ve Ortaçağdan beri güvenle kullanılan bir bitki olan kantaron, yapılan araştırmalara göre 50'den fazla etken madde içeriyor.

Kantaron hakkında yapılan araştırmalarda, bu bitkinin sentetik antidepresan ilaçlarla benzer etkili olmasına rağmen daha az yan etkiye sahip olduğunu ortaya konulduğunu belirten uzmanlar, kantaronun faydalarını şöyle sıraladı:

"Hafif ve orta şiddetteki depresyonlarda rahatlatıcı ve sakinleştirici etkisi bulunuyor. Korku, endişe, kaygı, umutsuzluk ve çaresizlik duygularının giderilmesinde yardımcı oluyor. Siyatik, eklem iltihabı ve pre-menstural kramplar (adet öncesi ağrı ve sıkıntılar) giderilmesinde faydalı oluyor.

Safra salgısını uygun yönde etkileyerek sindirim sistemini rahatlatıyor.

Kronik yorgunluk sendromunda, uykusuzluk, menopoz dönemindeki sıkıntı, stres ve gerginlikleri gideriyor."

Aktarlarda bir bağı ortalama 1 YTL'ye satılan kantoron otu, kolayca temin edilebilirken, aktar Erhan Değişmez kantaron otunun daha fazla mide ülseri ve vücuttaki yaralar için sorulduğunu kaydetti.

Körfez GÜNLÜK SİYASİ GAZETE

ABONE OLDUNUZ MU?
ABONE OLUN
OKUYUN OKUTUN

GEMLİK REHBERİ

GEREKLİ TELEFONLAR	
İtfaiye	110
Polis İmdat	155
Jandarma İmdat	156
Jandarma K.	513 10 55
Polis Karakolu	513 18 79
Gar. Kom.	513 12 06
KAYMAKAMLIK	
Kaymakamlık	513 10 51
C.Savcılığı	513 10 53
C.Savcı Yrd.	513 29 54
Emniyet Müd.	513 10 28
ULAŞIM	
METRO	513 12 12
Aydın Turizm	513 20 77
Süzer Turizm	512 10 72
Kanberoğlu-Esadaş	514 45 49
Anıtur	514 47 71
Kamil Koç	513 35 71
HASTANELER	
Devlet Hastanesi	513 92 00
SSK Hastanesi	513 23 29
Mer.Sağ.Ocağı	513 10 68
TAKSİLER	
Körfez Taksi	513 18 21
Çınar Taksi	513 24 67
Güven Taksi	513 32 40
Gemlik Taksi	513 23 24
Manastır Taksi	514 35 50

RESMİ DAİRELER	
TEK Arıza	513 20 66
TEK İşletme	513 45 03
Statyum	514 00 95
Orm.Böl.Şef.	513 12 86
Milli Eğt. Md.	513 11 74
Halk Kütüphane	513 13 53
Askerlik Şb.	513 10 57
Karayolları	513 13 08
Liman Baş.	513 11 33
Mal Müd.	513 10 95
Nüfus Md.	513 37 42
Özel İd. Md.	513 15 07
Tapu Sicl. Müd.	513 14 14
Müftülük	513 13 64
Gümrük Md.	524 85 86
Tekel Md.	513 10 42
Ver. Dairesi Md.	513 10 92
İlçe Tarım Müd.	513 10 45
İlçe Seç. Md.	513 77 77
Halk Eğitim Müd.	513 18 46
BELEDİYE	
Santral	513 45 21 -23
Başkanlık	513 45 20
Zabıta	513 24 32
Otobüs İşlet.	513 45 21-122
Su İşlet.	513 45 21 - 115
İtfaiye	513 23 25
Muhasebe Md.	513 45 21 -182
Yazı İşl. Md.	513 45 21 -111
Su Arıza	Yalnız 185

DENİZ OTOBÜSÜ	
Bursa	256 77 84
Mudanya	544 30 60
Yenikapı	(212) 516 12 12
Yalova	(226) 811 13 23
İDO İmam Aslan Dinlenme Tes.	513 23 94
VAPUR - FERİBOT	
Yalova	(226) 814 10 20
Topçular	(226) 363 43 19
Eskihisar	(262) 655 60 31
OTOBÜS	
Şehirlerarası	261 54 00
Otobüs Terminali	(18 Hat)
TÜP DAĞITICILARI	
Aygaz	513 12 95
Tekgaz	513 16 37
Ocakgaz	513 16 37
Ergaz	513 88 43
İpragaz	513 22 59
Habaşgaz	513 45 46
Yeni Likitgaz	513 65 00
BP Gaz	514 59 81
Bütünler Likitgaz	513 80 00
Akçagaz	514 88 70
Totalgaz	514 17 00
AKCAN PETROL	513 10 79
YERLİYURTLAR PETROL	513 30 33
TUNCAY OTO GAZ	513 14 25

NÖBETÇİ ECZANE

24 EYLÜL 2005 CUMARTESİ
DEMİRİZ ECZANESİ
Semerciler Yokuşu

GEMLİK Körfez GÜNLÜK SİYASİ GAZETE

YEREL SÜRELİ YAYIN
YIL : 33 SAYI : 2244
FİYATI : 0.25 YTL. (KDV Dahil)
Sahibi : Kadri GÜLER
Sorumlu Yazı İşleri Müdürü : Serap GÜLER
Haber Müdürü : Seyfettin ŞEKERSÖZ
İstiklal Cad. Bora Sok. No:3/B
Tel : 513 96 83 Fax : 513 35 95 GEMLİK
Yönetim ve Basım Yeri : KÖRFEZ OFSET
Matbaacılık-Yayıncılık-Reklamcılık Tesisi
İstiklal Cad. Bora Sok. No:3/B GEMLİK
(Dini bayram Günleri ve Pazar günleri yayımlanmaz)

Bursa'daki ectasy bağımlısı gencin, ibret verici öyküsü

Bursa'da, kendisini tedaviye götürmek için evine gelen ambulans ve polis ekiplerine biber gazıyla saldırıp, evin kapısına elektrik bağlayan bağımlı gencin arkasında dramatik bir hayat öyküsü çıktı. 3 aydır eve almadığı anne, babası ve kardeşlerini ölümle tehdit eden Ecstasy bağımlısı genç, polislere saldırıp ortalığı birbirine kattı.

Osmangazi İlçe Emniyet Müdürlüğü'ne bağlı Şehit Şerafettin Yılmaz polis ekibi ve 112 Acil Servis ambulansı, savcılık ve valilikten gelen emir doğrultusunda uyuşturucu bağımlısı Yaşar K.'yü tedaviye götürmek üzere Küçükbalıklı Mahallesi Kandil Sokak 18 numaradaki evine gitti.

Görevli polislere direnip biber gazıyla saldıran, evin giriş kapısına elektrik akımı veren Kömürcü, takviye ekipler gelene kadar çatılardan kaçmayı başardı. Takviye gelen biber gazlı asayiş ekipleri, çevrede geniş güvenlik tertibatı alsa da, arka sokaktaki bir apartmana girip insanları korkutan Yaşar K. (22), kaçmayı başardı

Yaklaşık 20 kişilik polis ekibi, çatılarda K.'yü aradı. Evin girişinde kaçak elektrik akımı olması nedeniyle TEDAŞ, şahsın polislere biber gazıyla saldırması yüzünden de tazyikli suyla müdahale için itfaiye ekibi çağrıldı.

İBRETLİK ECSTASY VAKASI

Polis ekipleri, yaklaşık yarım saatlik operasyonun ardından normale döndü. Basın mensupları, Yaşar Kömürcü'nün babası olan emekli fidanlık görevlisi Hamit Kömürcü'yü buldu. Kendi evine, hayırsız evladı yüzünden 3 aydır giremeyen eşi Güller K. ile birlikte akraba ve tanıdıklarının yanında kalan 63 yaşındaki Hamit K., oğlunun durumuna çok üzüldüğünü ve bir şey yapamadığını gözyaşlarıyla anlattı.

Sürekli dua ettiğini, oğlunun yakalanıp tedavi edilmesi ve daha sonra silah altına alınması için yardım beklediğini kaydeden Hamit K. "Onun yakalanmasını, tedavi edilmesini istiyorum. Hap kullanıyordu, annesini dövüyordu. Geçen sene Devlet Hastanesi'nde bir süre tedavi gördü. İyi oldu ama kötü arkadaşları yine bu hale getirdiler. 3 aydır kendi evime gelemiyorum. Bütün aileyi dağıttı, ev ona kaldı" dedi.

Kardeşi Yavuz da polis ve ambulans ekiplerinin operasyonunda evin yanından ayrılmadı. Ancak ağabey Yaşar K.'nün kardeşini ve diğer ağabeylerini de işyerlerine ve evlerine giderek bıçakla tehdit ettiği, bu yüzden onların da Bursa'yı terk ettikleri öğrenildi. Yaşar K.'nün yakalanması durumunda, polise mukavemet ve biber gazlı saldırı gerekçesiyle hakkında adli işlem yapılacağı, daha sonra tedavisinin ardından vatani görevi için Askerlik Şubesi'ne teslim edileceği öğrenildi.

BÜGÜRÜK
GEMLİK SHOP
HİZMETE AÇILDI
0-13 YAŞ ÇOCUK GİYİMİNDE ARADIĞINIZ HERŞEY!
DENEYİMLİ BAYAN TEZGAHTAR ALINACAKTIR.
Balıkpazarı 1 Nolu Cad. No:87
(Balıkpazarı Cami karşısı)
GEMLİK
Tel: 0.224 513 65 28

Gemlik'te boya ve dekorasyon işleri ile uğraşan Doğan Ö, kayınbiraderi tarafından bacağından vuruldu

Eniştesini pompalı ile yaraladı

Ablasını sık sık dövdüğü için eniştesi Doğan Ö ile tartışan M.A(24) alkollü eniştesini pompalı tüfek ile ayağından yaraladı. Yaralı Muammer Ağım Devlet Hastanesi'nde tedavi altına alındı. *Haberi sayfa 2'de*

GEMLİK'İN İLK GÜNLÜK GAZETESİ

GEMLİK

Körfez

TARAFSIZ SİYASİ GAZETE

26 Eylül 2005 Pazartesi

25 YKr. (250.000 TL.)

Devlet okulları bilgisayara boğacak

Ulaştırma Bakanı Binali Yıldırım yeni öğretim döneminde okullara 400 bin bilgisayar gönderileceğini açıkladı. Yıldırım, 250 bin bilgisayarın devlet tarafından alındığını, geri kalan 150 bin adetini ise hayırsever işadamları tarafından alınacağını söyledi. *Haberi sayfa 8'de*

Demokratik Sol Parti'nin Bursa yeni İl Başkanı Hüseyin Kul, İlçe yöneticilerini ziyaretinde konuştu:

"Küskünleri DSP'de buluşturacağız"

Demokratik Sol Parti Bursa İl Başkanlığı'na getirilen Hüseyin Kul, Gemlik İlçe Örgütü'nü ziyaretinde partilerinden uzaklaştırılanları DSP'ye çağırırken, ilçe ve il kongrelerinin demokratik bir şekilde yapılacağı müjdesini verdi. Kul, İlçe Başkanı Hüseyin Poyraz'a "İstediğin kadar partiye üye kaydı yapabilirsin" dedi.

Bir süre önce Demokratik Sol Parti İl Örgütü'nden uzaklaştırılan ancak, daha sonra tekrar partiye alınan ve İl Başkanlığı'na getirilen Hüseyin Kul, ilçe ziyaretlerinin ilkini Gemlik'ten başlattı. Kul, Gemlikli partililer ile yaptığı görüşmede, "Eski arkadaşlarımızı yeniden kazanarak, partimizi eski günlerine geri döndüreceğiz. Küskünlükler kalkacak, onları dışlamanın partiye zarar verdiğini herkes gördü" dedi. *Seyfettin ŞEKERSÖZ'ün haberi sayfa 3'de*

Güne Bakış

Kadri GÜLER
kadri_guler@hotmail.com

Ermeni Konferansı

Tarih, yaşanmış olayları yer, zaman ve ad göstererek inceleyen bir bilim dalıdır.

Her toplumun kendi tarihi vardır.

Yazının icadından sonra, insanoğlu yaşadıklarını duvarlara, deri üzerine, kile kağıdı bulduktan sonra da kağıda yazmıştır.

Günümüzde teknoloji ilerlediği için yazılımlar bilgisayardan dijital ortamda da yazılmakta..

1299 yılında kurulan Osmanlı Devleti, 1920'de yıkıldı.

Orta Asya'dan Anadolu topraklarına gelerek devlet kurduktan sonra, askeri ve ekonomik gücü ile bir yandan Fas'a, bir yandan Yemen'e, bir yandan Avrupa'nın ortalarına kadar uzandı.

Altı yüzyıl devlet olarak ayakta kalan pek az ülke vardır.

Bu kadar büyük karaparçasına hükmeden bir devlet her zaman yönetilmemiştir.

İmparatorluğun egemenliğinde yalnız Anadolu'da bile devletin asıl halkı olan Türklerle birlikte asırlarca başka azınlıklarda yaşamıştır.

Osmanlı yükselirken, güçlü yöneticilerle yükselmiştir.

İmparatorluk, Avrupa'daki demokrasi, özgürlük ve bağımsızlık hareketlerinin artmasından sonra Anadolu toprakları dışında toprak kaybederken, içte de dış devletlerin kışkırtması ile isyanlar yaşamıştır.

Osmanlı Rus savaşından sonra, Ermenilerin Türklere karşı giriştikleri olaylar ve sonrası Anadolu topraklarından sürülmeleri sırasında yaşan olaylar siyasi malzeme yapılmaktadır.

Bu olayları devlet hep örtmüştür.

Şimdi, ilk kez, cesurca, bilim adamları bir konferansta konuyu masaya yatırmışlardır.

Konferanstan ne çıkacağı bilinmeden aynı kafa konferansı engellemeye çalışıyor.

Tarihsel gerçekleri incelemek tarihcilerin işidir.

O nedenle sonuçlar istemediğimiz gibi de olsa buna katlanmayı bilmeliyiz.

Urania, Körfez'i araştırıyor

Marmara Denizi'ndeki fay hatları üzerine bilimsel çalışmalar yapmak amacıyla Türkiye'ye gelen İtalyan "Urania" adlı araştırma gemisi, Gemlik Körfezi'nde araştırmalarını sürdürüyor. Gemlide, 6 kişilik ekip çalışıyor. *Haberi sayfa 2'de*

Yaşlı sorunlarına çözüm aranıyor

AK Parti'nin Türkiye'nin 81 ilinde Yaşlı Koordinasyon Merkezleri kurduğunu belirten AK Parti İzmir İl Başkanlığı Yaşlı Koordinasyon Merkezi (YKM) Sorumluları Sosyal İşlerden Sorumlu Genel Başkan Yardımcısı Prof. Dr. Nükhet Hotar Göksel, olaya kesinlikle bir siyasi amaç olarak bakmadıklarını söyledi. *Haberi sayfa 9'da*

Buluşma

Gürhan ÇETİNKAYA

Kuşlar doğru söylüyor.. Ama acı veriyor.

Gün içinde yaşanan öyle olaylar var ki insanın kanını donduruyor..

Bazı olaylar da var ki, insanın içini burkuyor, gözünü nemlendiriyor.

Önceki gün Ziraat Bankası aracılığıyla gönderilen bir mektupdan çıkan broşürde yazılanlar da öyle;

"Açlıklarını unutsunlar diye çocuklarını er kenden uyutan anneler varmış..."

Kim söylemiş: Kuşlar..

Ah bu kuşlar gerçekleri hemen de insanın yüzüne vuruyorlar..

Ama anlayan kim..

Hacı Murat yüz surat.

Ar damarı çatlamış bir kere.

Üç bir yanı denizlerle çevrili, derelerinden şırıl şırıl sular akan, bolluk ve bereket ülkesi güzel yurdum insanının düştüğü duruma dikkat ediniz.

Annenin ıstırabını siz de yüreğinizde hissedebiliyor musunuz ?

Eğer hissedebiliyorsanız siz hala insansınız.

Sizdeki duygulardan ülkeyi yönetenlerde de olsa..

Onların da içi burkulsa..

Ülke ne yazık ki her geçen gün açlığa, sefalete, ahlaksızlığa doğru sürükleniyor.

Ülkeyi yöneten siyasi otorite ar, namus,din iman ayaklarıyla ülkenin ipini çekiyor.

Geleceği yok ediyor.

Özelleştirme adı altında sürdürülen "talan" politikası, ulusal kalkınmanın önüne set oluyor.

Guya şeffaf biçimde gerçekleştirilen ihale düzeni, al gülüm ver gülüm boyutunda seyrediyor.

Kutmanlar, Oferler, Albayraklar, Morbayraklar elele ülke sefalete..

Söylenenlere ve yazılanlara bakılırsa,

Enflasyon düşük seyrediyor..

Borsa aldı başını gidiyor.

Otomobil satışları patladı..

Konut desen ha keza..

Ama kuşlar öyle demiyor..

Ne diyor:

Vatandaş aç..

İşsizlik diz boyu..

Adı büyük üniversitelerin mezunları iş diye kıvranıyor.

Ekonomide esen bahar rüzgarları vatandaşın içini cebini ısıtmıyor.

Bir terslik var...

Olmalı da..

Bilinmeyen ya da bizlerin fark edemediği bir şeyler var..

Aysbergin görünen yüzü iyi..

Görünmeyen ya da saklanan yüzünde durum ne alemde..

Gerçi;

Ödenmeyen krediler, protesto olan senetler, karşılıksız çeklerden bahsediliyor.

Kırmızı kartlı insan sayısının her geçen gün arttığı yazılıyor.

Demek ki alan çok..

Veren yok..

Almadan vermek..

Nereye kadar ?

Bir çok krizin altından kalktık..

Depremi de hallettik.

Ama bu sefer...

Allah Korusun..

Yazdıysa bozsun..

Eniştesini pompalı ile yaraladı

Ablasını sık sık dövdüğü için eniştesi Doğan Ö ile tartışan M. A(24) alkollü eniştesini pompalı tüfek ile ayağından yaraladı. Yaralı Muammer Ağım Devlet Hastanesi'nde tedavi altına alındı.

Seyfettin ŞEKERSÖZ

Gemlik'te, boya ve dekorasyon işleri ile uğraşan Doğan Ö. (40) kayınbiraderi M.A. (24) tarafından pompalı tüfekle bacağından vurularak yaralandı. Önceki gün, meydana gelen olayda silah sesini duyunca harekete geçen polis ekipleri, olayın zanlısı olduğu iddia edilen M.A.'yı kısa süre sonra suç aleti ruhsatsız pompalı tüfekle yakaladı. Yaralanan Doğan Ö. olay yerine gelen 112 ambulansı tarafından Muammer Ağım Devlet Hastanesi'ne kaldırıldı. Aşırı alkollü olduğu iddia edilen şahsın hayati tehlikesinin bulunmadığı bildirildi. Gözaltına alınan zanlı M.A.'nın, eniştesini, ablasıyla sık sık kavga ettiği için vurduğunu söylediği ileri sürüldü.

Urania, Körfez'i inceliyor

Seyfettin ŞEKERSÖZ

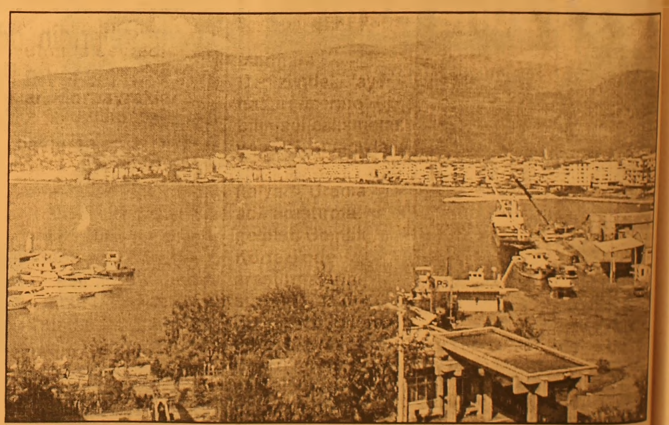

Marmara Denizi'ndeki fay hatları üzerine bilimsel çalışmalar yapmak amacıyla Türkiye'ye gelen İtalyan "Urania" adlı araştırma gemisi, Gemlik Körfezi'nde araştırmalarını sürdürüyor. Edinilen bilgilere göre, Marmara Denizi'nin kıta sahanlığı bölümünün depremsellik yönünden incelemelerini yapan gemide, İstanbul Teknik Üniversitesi'nden 6 kişilik ekibin çalıştığı öğrenildi. Proje Genel Koordinatörlüğünü İTÜ Maden Fakültesi Ogretim Üyesi Prof Dr. Naci Görür'ün yaptığı "Urania" gemisindeki incelemeye; İTÜ, İstanbul Büyükşehir Belediyesi, MTA Genel Müdürlüğü ve Deniz Kuvvetleri Komutanlığı Seyir Hidrografi ve Oşinografi Dairesi Başkanlığı'nın da destek verdiği bildirildi.

TURAN TRAFİK
ADNAN TURAN
Her türlü araç devir
Yeni kayıt, Plaka , Ruhsat,
Fenni muayene
Sigorta işlemleri yapılır.
Adres: Gürle İş Merkezi
Kat: 1 No: 55 - GEMLİK
Tel : (0.224) 514 62 02
GSM: (0.537) 933 25 26

PAZARLAMACI ELEMAN ARANIYOR
Zeytin sektöründe
Gemlik dışında pazarlamacılık yapabilecek
BAYAN ELEMAN ARANIYOR
MAAŞ + PRİM
GSM : (0.555) 563 18 90

Demokratik Sol Parti'nin Bursa yeni İl Başkanı Hüseyin Kul, İlçe yöneticilerini ziyaretinde konuştu:

"Küskünleri DSP'de buluşturacağız"

Demokratik Sol Parti Bursa İl Başkanlığı'na getirilen Hüseyin Kul, Gemlik İlçe Örgütü'nü ziyaretinde partilerinden uzaklaştırılanları DSP'ye çağırırken, ilçe ve il kongrelerinin demokratik bir şekilde yapılacağı müjdesini verdi. Kul, İlçe Başkanı Hüseyin Poyraz'a "İstediğin kadar partiye üye kaydı yapabilirsin" dedi.

Seyfettin SEKERSÖZ

Bir süre önce görevden alınan DSP İl Başkanlığı için atama ile göreve getirilen Hüseyin Kul, Gemlik İlçe Yönetimini ziyaretinde partililere mavi boncuk dağıttı. Kendisinin 3 yıl önce DSP'den uzaklaştırılarak, yasaklı konumuna getirildiğini söyleyen Kul, DSP'de bundan böyle atama devrinin kapanacağını, seçimlerin isimlerine layık demokratik şekilde yapılacağı müjdesini verdi. Göreve atama ile gelen İl Başkanı Hüseyin Kul ile yönetimi, İlçe Başkanı Hüseyin Poyraz ile eski ve yeni partililer tarafından karşılandılar. Atama yazısının kendilerine ulaştığı 5 Eylül'den bu yana ilk kez ilçe ziyaretini Gemlik'e yaptıklarını söyleyen yeni İl Başkanı Hüseyin Kul, yapacakları çalışmalar hakkında bilgi verdi. Kul, DSP'den çeşitli nedenlerle uzaklaştırılan eski partililerin arasında kendisinin de bulunduğuna dikkat çekerek, *"Eski arkadaşlarımızı yeniden kazanarak partimizi eski günlerine geri döndüreceğiz. Küskünlükler kalkacak, onları dışlamanın partiye zarar verdiğini herkes gördü"* şeklinde konuştu. Ülkenin hem ekonomik hem de idari bakımdan kötü günlere gitmekte olduğunu belirten Kul, *"Yeniden silkinip Kuva-yi Milliye ruhunun geri gelmesi gerekiyor. Ülke çıkarlarını peşkeş çekenler topraklarımızı yabancılara pazarlayarak açıkça ortaya koymaktalar. DSP için yazılan senaryolar partimizi yıkmak için yapılmıştır. Okuma alışkanlığı olmayan halkımıza gerçekleri yüz yüze anlatarak vakit geçirmeden toparlanmanın zamanı geldiğini söyleyeceğiz"* dedi. Üç yıldan bu yana yasaklı olduğunu ancak partisi için her tür çalışmanın içinde yer aldığını söyleyen Kul, *"Kişiyi sevmeyebiliriz, ancak onların partili oylarına ihtiyacımız var, biz doğru olanı yaparak halkımızın güvenini tekrar kazanacağız."* şeklinde konuştu. DSP'de köklü değişikliklerin yapılacağı sinyalini de veren Kul, *"İlçe başkanı sorumluluğunda istenilen kadar üye yapılabilir. Seçimler artık demokratik ortamda yapılacak. Bu güne kadar sesimizi dinletemedik, bizi kimse dinlemedi ancak bundan sonra gerçek DSP'lilerin istedikleri olacaktır"* dedi.

DSP'nin yeni İl Başkanı Hüseyin Kul, Gemlik İlçe Başkanı Hüseyin Poyraz'a "İstediğin kadar üye yaz" dedi.

Çocuklarını kurtarmak için yollara düştü

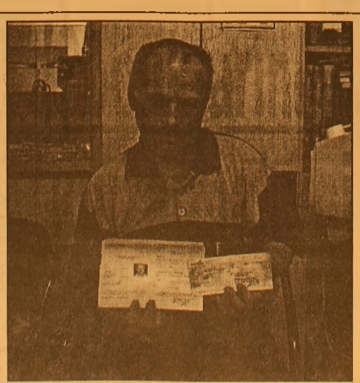

Artvin'in Ardanuş ilçesinden hasta iki çocuğu için yollara düşen acılı baba Gemlik'lilerden de yardım isteminde bulundu. Geçtiğimiz günlerde Gemlik'e gelen ve biri karaciğer hastası, diğeri kemik erimesi hastası olan iti çocuğuna yardım isteyen acılı baba Kaymakam Mehmet Baygül'e çıkarak çocuklarının durumunu anlattı. Kaymakam Baygül, ikamet ettiği ilçedeki Sosyal Yardımlaşma Vakfı'ndan kendilerine yardım yapılabileceğini söyledi. 150 YTL destek yardımı alan acılı baba, Gemliklilerin de kendisine yardım etmesini isterken, Yardımlaşma Vakfı'ndan yapılan yardımların tedeviye yeterli gelmediğini, 70 bin YTL'ye ihtiyaç olduğunu söyledi. Mali durumları iyi olanların Allah Rızası için kendine yardım etmesini isteyen baba, parayı bulana kadar yurdu dolaşacağını da söyledi.

Zeytinspor çıtayı yükseltiyor

Seyfettin ŞEKERSÖZ

Çeşitli branşlarda gençlere spor yapma olanağı sağlayan Zeytinspor, Bayanlarda Türkiye Üçüncü Ligine hazırlanıyor. Kasım ayında başlayacak olan (TBBL) Türkiye Bayanlar Basketbol Ligi'ne katılacak olan Zeytinspor'da hedeflerinin büyük olduğunu söyleyen kulüp başkanı İhsan Ünlü, başarılı çalışmalarına bir yenisini eklemek için çıtayı yükselttiklerini söyledi.
Beden Eğitimi Öğretmeni Tuğan Büyükbaşaran'a emanet edilen Bayan Basketbol Takımı birkaç

İhsan Ünlü

takviyenin dışında tamamen Gemlikli sporculardan oluşuyor.
Kapalı Spor Salonunun olmayışını büyük bir dezavantaj olarak gören Ünlü, *"Çeşitli branşlarda faaliyet gösteren sporcularımızın maçlarını dışarda oynamaları bizi üzüyor"* dedi.
Gemlik'te amaçlarının zoru başararak gençlere spor yapma olanağı yaratmak olduğunu dile getiren Ünlü, Kasım ayında başlayacak Bayanlar Üçüncü Basketbol Liginde rakiplerinin Galatasaray, Bakırköyspor, Suadiye, Moda, İstanbul İncirlispor ile Bursa Büyükşehir Belediyespor olduğunu açıkladı.
Zeytinspor Kulüp Başkanı İhsan Ünlü, zor şartlarda yürüttükleri sportif faaliyetlerde destek alamadıklarını belirterek, *"Gençlerimize spor yapma olanağı yaratıyoruz ancak sporsever iş adamlarımızdan hiçbir destek alamıyoruz"* şeklinde konuştu.

Yayalara saygımız yok

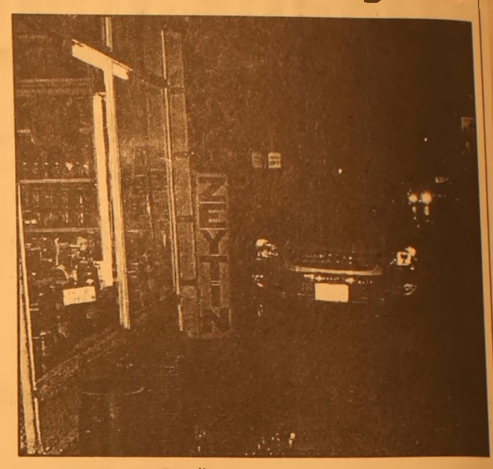

Seyfettin ŞEKERSÖZ

Günlük yaşamlarında ihtiyaçlarının büyük bölümünü araç kullanarak geçirenlerin yayalara önem vermedikleri fotoğrafta görüldüğü gibi ortaya çıkıyor.
Günün akşam saatinde işlerinden evlerine dönmekte olan yayalar, kaldırımları işgal eden araçlar nedeniyle yola inmek durumunda kalıyorlar.
Yol kenarına park etmek yerine kaldırıma çıkarak burayı kapatma gereği duyanlara ise çare bulunamıyor.

ŞENEN Balık ve Av Malzemeleri Ticareti
Balık tutma zevkini bizimle yaşayın..
- Her çeşit balık ağları
- Sakana Misina Ağları
- İp Ağ
- Fanya
- Mantar, kurşun
- İp Çeşitleri
- Sandal Malzemeleri
- Kürek
- Çapa
- Macun
- Galvenizli çivi
- TMC sintine pompası
- ve diğer malzemeler ile hizmetinizdeyiz.

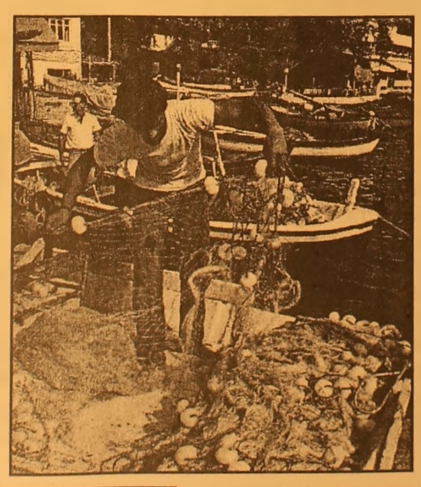

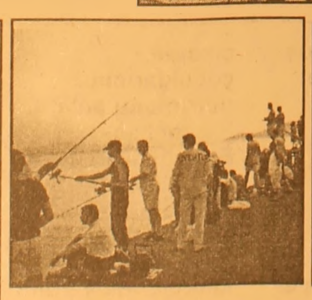

Erkan ŞENEN
Ömerbey Mah. Üstün Sok. 16/ A
MUDANYA / BURSA
Tel & Fax : (0.224) 544 63 14
GSM : (0.532) 297 23 18

Kariyer sınavı için son hafta

Öğretmenlik Kariyer Basamaklarında Yükselme Sınavı-Uzman Öğretmenlik için 12 Eylül'de başlayan başvuru süresi, 30 Eylül Cuma günü sona erecek.
Sınava başvurular, internet üzerinden yapılacak. Sınava ilişkin bilgiler, başvuru koşulları ve elektronik başvuru formu, "http://personel.meb.gov.tr" ve 'http:/ilsis.meb.gov.tr" internet adreslerinde yayınlanan Öğretmenlik Kariyer Basamaklarında Yükselme Sınavı-Uzman Öğretmenlik Kılavuzu'nda yer alıyor.
Sınava başvurabilmek için halen eğitim ve öğretim hizmetleri sınıfında öğretmen unvanlı kadrolarda bulunmak, en az l isans mezunu olmak ve adaylık dönemi hariç öğretmenlikte 7 yıl kıdemi bulunmak gerekiyor.
Öğretmenler sınav ücreti olarak Halk Bankası, Vakıflar Bankası, Ziraat Bankası veya Yapı ve Kredi Bankası'nın şubelerinden birine T.C. kimlik numaralarını ve isimlerini söyleyerek 30 YTL ödeyecekler.
Sınav, 27 Kasım 2005 tarihinde 81 il merkezinde tek oturumda gerçekleştirilecek.
Sınav, 09.30'da başlayacak ve 3 saat sürecek.
Adaylara çoktan seçmeli test yöntemiyle 180 soru yöneltilecek.
Sınavda öğretmenlere, Türkçe, pedagojik formasyon, genel kültür, Milli Eğitim mevzuatı, eğitim yönetimi ve sistemi ile ilgili temel bilgilerden olmak üzere 4 test uygulanacak.

Günlük Körfez Günlük Siyasi Gazete
ABONE OLUN OKUYUN OKUTUN

Palamut hamsiyi unutturdu

Palamut balığının tanesi 2.5 ile 5 YTL arasında satılıyor

Seyfettin ŞEKERSÖZ

Marmara denizindeki palamut bolluğu balıkçı tezgahlarına canlılık getirirken vatandaşın da yüzünü güldürüyor. Tanesi 2.5 ile 5 YTL arasında satılan Palamut balıkları dar gelirli vatandaşların et ihtiyacını rahatlıkla karşılıyor. Karadeniz'den getirilen Palamutların yanı sıra Marmara denizinde bolca avlanan Palamut balığı fakirin vazgeçemediği Hamsiyi unutturmuş durumda.

Eğlence çukurda bitti

Kız arkadaşıyla eğlenceden dönen gencin kullandığı otomobil, aşırı hız ve alkol nedeniyle 4 metre derinlikteki inşaat çukuruna düştü. Kazada şans eseri ölen olmadı.

Yargı kararıyla durdurulan Acemler Köprülü Kavşağı inşaatı az kalsın iki gence mezar olacaktı. Kız arkadaşıyla önceki gece eğlenceden dönen alkollü gencin kullandığı otomobil kavşak inşaatı için açılan çukura uçtu. Geç saatlere kadar eğlenen Eser G. (26) ve Ayla Güzererler (27), saat 01.00 sıralarında İhsaniye'ye gitmek için yola çıktı. Eser G.'nin kullandığı 16 K 9630 plakalı otomobil aşırı hız ve alkolün de etkisiyle Acemler Kavşağı için açılan 4 metre derinliğindeki çukura uçtu. Kazayı gören vatandaşların ihbarıyla olay yerine gelen polis, Ayla Güzererler'i, inşaat demirlerinin üzerinde duran otomobilden çıkardı. Bacağından yaralandığı belirlenen genç kızı çukurdan çıkarmak hiç de kolay olmadı. Önce çukura bir merdiven indirildi. Güzererler, merdivenden çıkamayınca bu kez bir polis memuru genç kızı sırtına alıp, ambülansa kadar taşıdı. Çekirge Devlet Hastanesi'ne kaldırılan Güzererler'in sağlık durumunun iyi olduğu öğrenildi. Polis yetkilileri kazayla ilgili soruşturma yürütürken, gözaltına alınan sürücünün 96 promil alkollü olduğu belirlendi. BHA

KSK MÜHENDİSLİK LTD. ŞTİ.
Sebahattin DOKSANBİR

Buderus

ISISAN
AKILLI ISITMA SİSTEMLERİ
YETKİLİ BAYİİ

DOĞALGAZ
KOMBİ
KAZAN
KALORİFER TESİSATI
KLİMA
HAVALANDIRMA
SIHHİ TESİSAT TAAHHÜT

DOĞALGAZ BİZİM İŞİMİZ

Merkez: Gazcılar Cad. No:27 BURSA
Tel: (0.224) 220 61 53 Fax: 225 30 74
Şb: İstiklal Cad. Baytaş Körfez Sitesi
Blok 2 No:42 GEMLİK
Tel: (0.224) 514 85 57 Fax: 514 85 58

Gemlikspor : 3 Orhangazi Yeniköyspor : 4

Seyfettin SEKERSÖZ

12-14 yaş grubu son maçına çıkan Gemlik spor, sahasında Orhangazi Yeniköy'e 4-3 yenilerek hayal kırıklığı yarattı. Maçın henüz 2. nci dakikasında ani gelişen atakta golü kalesinde bulan Gemlikspor 1-0 yenik duruma düşmesine rağmen arka arkaya attığı gollerle ilk yarıyı 3-1 önde kapadı. İkinci yarıya fark için çıkan Gemlikspor, müdafasında yaptığı büyük hatalarla 2 gol yiyince durum 3-3 oldu. Konuk ekip Yeniköy 33. dakikada kazandığı penaltı atışından yararlanamazken 51. dakikada 4-3 öne geçti ve maçı kazanmasını bildi.

Saha : Gemlik
Hakem : Mustafa Kılıç (***)
GEMLİKSPOR : Şükrü (**) Uğurkan (*) Mustafa (*) (Veysi) Selami (*) Galipcan (*) Metin (**) (Evren) Mustafa (*) Gökhan (**) (Emre **) Tolga (**) Caner (***) Mert (*)
ORHANGAZİ YENİKÖYSPOR : Güray (**) Fehmi (**) Emre (**) Soner (*) (Furkan **) Emir (**) Mert (***) (Cihan) Adnan (**) Gürkan (***) Semih (**) Anıl (*) (Birol) Ongun (*)
Goller : Dk. 10 Tolga Dk. 12-18 Caner (Gemlikspor) Dk. 2-51 Mert Dk. 24 Adnan Dk. 28 Gürkan (Yeniköy)

Gemlikspor,

Orhangazi Yeniköyspor

Orhangazispor : 0 Sakaryaspor : 4

Seyfettin SEKERSÖZ

Gemlik Atatürk Stadında oynanan DSGL (Deplasmanlı Süper Gençler Ligi) de konuk Sakaryaspor Orhangazispor'u 4-0 yenerken zorlanmadı. Maça hızlı başlayan konuk Sakaryaspor, ilk dakikadan itibaren Orhangazi kalesinde gol aradı. Sakarya'lı gençler 12'de Kadri, 18'de Hüseyin ve 21. dakikalarda Mustafa'nın attığı gollerle ilk yarıyı 3-0 önde kapadılar. İkince yarıya yine atak başlayan ve Orhangazispor'a atak yapma şansı tanımayan Sakaryaspor 86. Dakikada Semih'le durumu 4-0'a getirerek maçı rahat kazanması bildi.

Saha : Gemlik Atatürk
Hakemler : Mehmet Efe (***) Ersan Yapça (***) Ferhat Kabaçalı (***)
Orhangazispor : İsmail (*) Evren (*) Ahmet (*) Şafak (**) Cevher (**) Erdem (**) Serkan (*) (Sezer) Melih () Halil (*) Fırat (**) Murat (*) (Hakan *)
Sakaryaspor : Kerem (**) Adil (**) Mehmet (***) Hüseyin (***) Ali Şan (***) Gökhan (***) Orhan (**) Engin (**) (Görkem) Mustafa (*) (Polat) Özgün (**) Kadri (***) (Semih **)
Goller : Dk. 12 Kadri, Dk. 18 Hüseyin, Dk. 21 Mustafa, Dk. 86 Semih (Sakaryaspor)
Kırmızı Kart : Dk. 64 Şafak (Orhangazispor)

Orhangazispor

Sakaryaspor

Özelleştirme mağduru işçilere fırsat

Özelleştirme uygulamaları nedeniyle işsiz kalanlardan, kamu kurum ve kuruluşlarında geçici olarak çalışmak isteyenlere bu yı sonuna kadar başvurabilme hakkı tanındı. Bu yolla çalıştırılacak geçici personelde aranan koşullar da esnetildi.
Bakanlar Kurulu'nun, özelleştirme uygulamaları sonucunda işsiz kalan işçilerin diğer kamu kurum ve kuruluşlarında geçici personel statüsünde istihdam edilmelerini düzenleyen kararnamelerde yaptığı değişiklik Resmi Gazete'de yayımlandı.
Yapılan düzenlemeyle Özelleştirme İdaresi'nin iştirakler hariç 1 Ocak 1992 ile 20 Eylül 2004 tarihleri arasında gerçekleştirilen özelleştirme uygulamaları nedeniyle iş akdi, kamu veya özel sektör tarafından feshedilenlerden, gerekli belgelerini 31 Aralık 2005'e kadar Özelleştirme İdaresi'ne teslim edenler, çeşitli kamu kurum ve kuruluşlarında geçici personel statüsünde istihdam edilecekler.
Ancak özelleştirme sonucunda işsiz kalıp daha sonra emekli olanlar bu haktan yararlanamayacak.
Daha önce Söz konusu tarihler arasında özelleştirmeler nedeniyle işsiz kalanların kamuda geçici personel olarak istihdam edilebilmeleri için 20 Eylül 2004 tarihinden sonra 60 gün süre tanınmıştı ve bu süre 20 kasım 2004'te dolmuştu.
Yapılan düzenlemeyle özelleştirme mağdurlarına kamuda geçici personel olarak çalışmak üzere yeni bir şans daha tanınırken, bu personelde aranacak koşullarda da değişiklik yapıldı. Geçici olarak çalıştırılacak özelleştirme mağdurlarının en az "ilkokul mezunu" olmaları koşulu kaldırılarak okuryazar olmaları koşulu getirildi. Ayrıca, "taksirli suçlar hariç ağır hapis veya 6 aydan fazla hapis ya da affa uğramış olsalar bile Devletin şahsiyetine karşı işlenen suçlarla, zimmet, ihtilas, irtikap, rüşvet, hırsızlık, dolandırıcılık, sahtecilik, inancı kötüye kullanma, dolanlı iflas gibi yüz kızartıcı suçlarla, kaçakçılık, resmi ihale ve alım satımlara fesat karıştırma, Devlet sırlarını açığa vurma suçlarından dolayı hükümlü bulunmamak" koşulu da kaldırıldı.

Öğrenciler kopyacılıkta çağ atladı

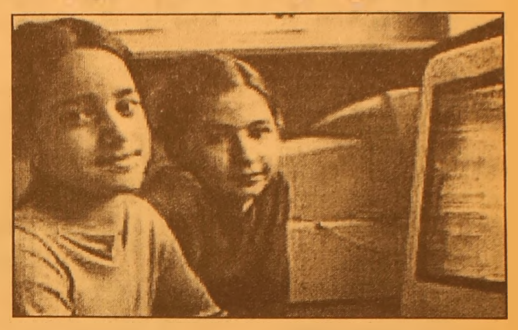

Kimi uyanık öğrenciler, Bilgi Edindirme Yasası'ndan yararlanarak, ödevini Milli Eğitim Bakanlığı çalışanlarına yaptırırken, internetten kopyala-yapıştır yapanlar çoğaldı.
Geçtiğimiz eğitim öğretim yılı içinde 38 bin öğrenci 2003 yılında çıkan Bilgi Edindirme Kanunu'ndan yararlanmak istedi.
Bakanlığı mail yağmuruna tutan öğrencilerin soruları ise hayli ilginç oldu.
Kimisi kolayca ezberlenecek bir şiir isterken, kimisi de yazarların kitap özetlerinin çıkarılması talebinde bulundu.
Birim çalışanları günde 300 soru geldiğini belirterek, "Çoğunluk ödev konularını istiyor" dedi. Öte yandan, internetten arama motorları aracılığıyla her türlü bilgiye ulaşan öğrenciler, aynı zamanda kolaycılığı da öğrendiler.
Eğitim Sen Genel Başkanı Alaaddin Dinçer, kopyacılığın yaygın olduğu bir ülkede öğrencilerin de bundan etkilendiğini, ödevlerin bu şekilde yapıldığını söyledi.
Anadolu Eğitim-Sen Genel Başkanı Cansel Güven, öğrencilerin ödevlerini bilgisayar çıktısı yerine el yazısıyla hazırlamalarının sağlanması halinde bu sorunun aşılabileceğini söyledi.
Günde 300 mail gidiyor
Öğrencilerin Milli Eğitim Bakanlığı bilgi edinme birimine yönelttikleri ödev konularından bazıları şöyle:
Türkiye'nin ithal ettiği ürünler, mallar, eşyalar hangileridir?
Kümes hayvanlarının üremeleri ile ilgili bilgi verir misiniz?
Fransız Edebiyatı'nın Türk Kültür ve Edebiyatı'na etkileri nelerdir? Bilgi gönderir misiniz?
Orhan Pamuk'un bir kitabının özetini istiyorum?
Gülümseten sorular
Bana öğretmenim hakkında bilgi verebilir misiniz? (Öğretmeninin kimliği hakkında bilgi vermeden)
Ben bir cafe-bar açacağım. İzlemem gereken yasal prosedür nedir?
Eski Başbakan Bülent Ecevit'in öğrenim bilgileri ve üyesi olduğu dernek ve örgütlerin adını istiyorum?
Tavukların horozsuz yumurta yapmaları nasıl oluyor?
Bu sene sizce kim şampiyon olur?

Türkiye'de ilk kez Çince eğitim programı

Türkiye'de ilk defa Okan Üniversitesi'nde Çince Mütercim Tercümanlık Programı açılıyor.
35 öğrenci alacak olan Çince Mütercim Tercümanlık Programı'nın büyük ilgi görmesi bekleniyor.
Geçtiğimiz aylarda, Çince Mütercim Tercümanlık Programı'nın açılması kapsamında Çin Halk Cumhuriyeti, Beijing Language and Culture University ile Okan Üniversitesi arasında, öğretim üyesi ve öğrenci değişimini de kapsayacak şekilde işbirliği protokol çalışması başlatılmış ve üzerinde anlaşma sağlanan protokol metni, YÖK'ün onayından geçerek kesinlik kazanmıştır.
2005-2006 eğitim ve öğretim yılında ek kontenjandan öğrenci alacak olan Çince Mütercim Tercümanlık Programı öğrenci sayıları açıklandı; Çince Mütercim Tercümanlık Programı kontenjan :35 kişi
30 kişi ücretli
3 kişi %50 burslu
2 kişi %100 burslu
Ayrıca 02-03 Aralık 2005 tarihleri arasında İstanbul'da Okan Üniversitesi'nin katkıları ile Çin'den gelen Kobilerin temsilcilerinin de hazır bulunacağı bir Kobi buluşması gerçekleştirilecektir.
Türk –Çin Kobileri'nin Ortak İş Platformu Toplantısı, İstanbul Movenpick Otelde gerçekleştirilecektir.
Toplantıya 200 kişinin katılımı beklenmektedir.

Yeni virüs alarmı

Bilgisayarla ilgili güvenlik şirketleri, internet kullanıcılarını yeni bir bilgisayar virüsüne karşı uyardı. Kimin yazdığı henüz tespit edilemeyen 'Bagle' isimli virüs, bilinen bütün güvenlik programlarını devre dışı bırakıyor.
Kimin yazdığı henüz tespit edilemeyen "Bagle" isimli yeni bir virüsün, bilinen bütün güvenlik programlarını devre dışı bıraktığı ve güvenlik hizmeti veren sitelere girişi engellediği bildirildi.
Antivirüs yazılım şirketleri MacAfee tarafından "Bagle.cd" ve Trend Micro tarafından "Bagle.da" olarak isimlendirilen virüsün, kısa sürede çok sayıda bilgisayarı etkilediği ve etkilemeye de devam ettiği kaydedildi.
Elektronik posta yoluyla yayılan virüs, "New Price" başlığı altında sıkıştırılmış olarak "price.zip" ve türevleri olarak kullanıcılara kendini gönderiyor.
Virüs bilgisayara bulaştığı anda güvenlikle ilgili işlemleri devre dışı bırakıyor ve "Symantec, MacAfee, Kaspersky, Panda, Zone Labs ve Agnitum" gibi güvenlik sitelerine erişimi engellemek için Windows kayıt defterini siliyor. Bununla da yetinmeyen virüs, muhtelif sitelerden çeşitli kodları da bulaştığı bilgisayarlara indiriyor

Devlet okulları bilgisayara boğacak

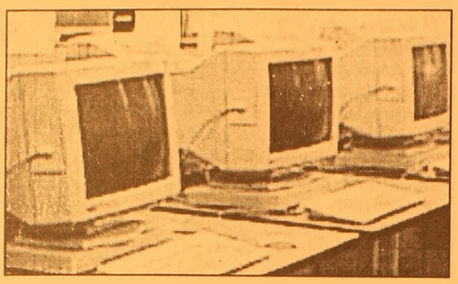

Ulaştırma Bakanı Binali Yıldırım'dan okullara bilgisayar müjdesi. Bakan Yıldırım yeni öğretim döneminde okullara 400 bin bilgisayar gönderileceğini açıkladı.

Ulaştırma Bakanı Binali Yıldırım, bu yıl okullara 400 bin adet bilgisayar gönderileceğini söyledi.

Erzincan'ın Üzümlü İlçesi'nde bu yıl 3'üncüsü düzenlenen Kültür Sanat ve Üzüm Festivali'ne katılan Yıldırım, Türk Telekom tarafından ilçede yaptırılan santralin açılışını eski başbakanlardan Yıldırım Akbulut ile birlikte gerçekleştirdi.

Okullara bilişim sınıflarının kurulduğunu ve eğitimin dünyaya açıldığını anlatan Yıldırım, "Türkiye dünyada gelişen bilişim çağına ayak uydurma yönünde çok başarılı çalışmalara imza attı" dedi.

Yıldırım, internet erişiminde geniş bant erişim ağının kurulması için çalışmaların sürdürüldüğü ifade ederek, şunları söyledi:

"Bugün itibariyle öğrencilerimizin yüzde 85'ine hitap eden internet altyapısı tamamen bitirilmiş ve hizmete sunulmuştur. Okullarımıza kurduğumuz bilgisayar teknoloji sınıfları ile eğitimde teknolojiyi yakalama amacındayız. Bu yıl okullarımıza 400 bin tane bilgisayar göndereceğiz. Bunun 250 binini devlet alıyor, geri kalan 150 bin adetini ise hayırsever işadamlarımız alacak. Öğrencilerimiz artık okulda öğrendikleriyle kalmayacak, bilgisayarın başına geçecek bir tuşla 8 milyar sayfalık dünya kutuphanesine girecek."

Oyuncak bebekte uyuşturucu bulundu

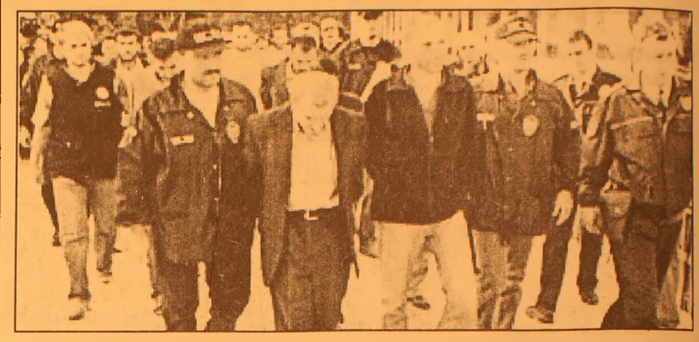

Konya İl Emniyet Müdürlüğü Kaçakçılık ve Organize Suçlar Şubesi tarafından uyuşturucu tacirlerine yönelik düzenlenen "Sarmaşık" kod adlı operasyonda yakalanan 103 kişiden 17'si adliyeye sevk edilirken, esrar, hap, kenevir ile uyuşturucu taşımacılığında kullanılan oyuncak bebekler ele geçirildi.

Alınan bilgiye göre, alınan istihbarat çalışmaları sonucunda Nisan ayında başlatılan "Sarmaşık" kod adlı operasyonda 3 günde Konya'da 96, Antalya'da 3, Hatay'da 4 olmak üzere 103 kişi gözaltına alındı.

Yakalanan şüphelilerin üzerinde, evlerinde ve iş yerlerinde yapılan aramalarda 10 tabanca, 4 av tüfeği, 8 bıçak, 600 adet Extacy, 10 kilogram esrar maddesi ile uyuşturucu maddesi taşımakta kullanılan oyuncak bebekler ele geçirildi.

Emniyette sorguları tamamlanan 103 kişiden 86'sı savcılığın talimatı üzerine serbest bırakırken, 17 kişi geniş güvenlik tedbirleri arasında adliyeye getirildi.

Uyuşturucu satıcısı olduğu iddia edilen Veysel T'nin Antalya'da oyuncak bebeklerin içerisine uyuşturucu yerleştirdikten sonra, otobüste bulunan yaşlılara, "çocuğuma hediye gönderiyorum, bir yakınım sizden alacak, ona sürpriz yapacak götürür müsünüz" diyerek kuryelik yaptırdığı öğrenildi. Olayla ilgili soruşturma devam ediyor.

İlaç'ta domuz ürünü tartışması

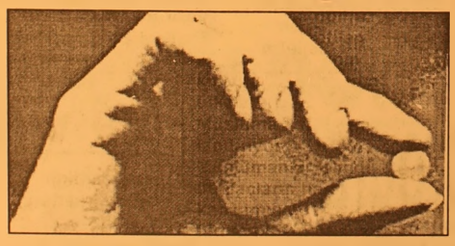

Birçok ilaçta domuz derisinden üretilen jelatin maddesinin kullanılması, Avrupa ülkelerinde yaşayan Müslümanları kaygılandırıyor.

Müslümanlar, şimdi bu ilaçların haram kapsamına girip girmediğini tartışıyor.

Domuzdan üretilen katkı maddelerinin birçok ilaçta kullanıldığını ilk olarak Danimarka gazetesi Urban haberlerinde yer verdi. Aynı haber, bu ülkede Türkçe yayınlanan Haber gazetesinde de okuyuculara duyuruldu.

Danimarka gazetesinde yer alan habere göre, üretilen birçok ilaçta domuz derisinden imal edilmiş maddelerin kullanıldığı ve Müslümanların bunları bilmeden ilaçları kullandıkları öne sürüldü.

İlaçta en fazla kullanılan katkı maddesininse jelatin olduğu kaydedildi.

Danimarka'da göçmenlere danışmanlık yapan kuruluşlarsa bu konuda doktorların hastalarına bilgi vermemesini eleştirdi.

Danimarka Tabipler Birliği, hastaların ilaçların nelerden yapıldığını eczaneye sormalarını ya da prospektüsleri okumalarını önererek, doktorların hastalara bu konuda bilgi verecek vakitleri olmadığını açıkladı.

-HELAL Mİ HARAM MI?-

İlaç sanayicileri, bu konunun tartışılmasını tehlikeli buluyor.

Deli dana hastalığı tehlikesine karşı, son yıllarda birçok ilaçta domuz derisinden imal edilen jelatinin kullanıldığı belirtiliyor.

Doktorlar, hastalanan Müslümanların bu ilaçları kullanmamasından ve ölümlerle karşılaşılmasından endişe ediyor.

Avrupa ülkelerinde ilaçta olduğu gibi birçok şeker ve tatlı çeşidinde domuz ya da sığır jelatini sıkça kullanılıyor. Ürünlerde jelatin kullanıldığı içerikte yer alıyor, ancak hangi hayvan derisinden imal edildiği belirtilmiyor.

Danimarka'daki Müslümanlar şimdi, domuz ürünleri kullanılan ilaçların haram mı, helal mi? olduğunu tartışıyor.

AKÖZ İNŞAAT MALZEMELERİ
Hulusi ATEŞ

- Marshall, Akçalı inşaat boyaları
- Sıhhı Tesisat Malzemeleri
- Kat Kaloriferi
- Doğalgaz Sobası
- Kalorifer Petek ve Malzemeleri
- Baymak Kombi ve E.C.A
- Banyo Dolabı

DOĞALGAZ DÖŞEME, MÜHENDİSLİK HİZMETLERİ
ONARIM İŞLERİ - BOYA BADANA İŞLERİ
İTİNA İLE YAPILIR

Irmak Sok. Yeni Pazar Cad. No:58 GEMLİK
Tel: (0.224) 513 68 30

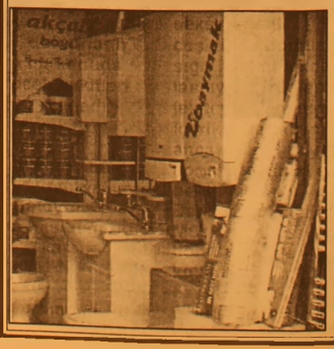

İnönü yumurta ve domates yağmuruna tutuldu

Bilgi Üniversitesi Dolapdere Kampusu'nda devam eden "İmparatorluğun Çöküş Döneminde Osmanlı Ermenileri: Bilimsel Sorumluluk ve Demokrasi Sorunları" başlıklı konferanstan ayrılan Erdal İnönü, protestocular tarafından yumurta ve domates yağmuruna tutuldu. Kampusa girdiği sırada göstericiler tarafından yuhalanan İnönü, saat 15.30 sıralarında konferanstan ayrıldı. Çıkışta basın mensuplarına herhangi bir açıklamada bulunmayan Erdal İnönü, protestocu grubun tepkisiyle karşılaştı. Göstericiler bir ara İnönü'ye domates ve yumurta atmaya başladı. Erdal İnönü, buna rağmen yürüyerek Taksim'e

gitti. Atılan yumurta ve domateslerin sırtına isabet ettiği İnönü, basın mensuplarının sorularını yanıtsız bıraktı.

Gül: 'Türkiye, dış politikayı takip etmek zorunda'

Dışişleri Bakanı ve Başbakan Yardımcısı Abdullah Gül, "Türkiye'nin çok yönlü dış politikayı ısrarlı bir şekilde takip etmesi gerektiğini" söyledi.
BM Genel Kurul çalışmaları çerçevesinde New York'ta bulunan Bakan Gül, 23 AB ülkesinin dışişleri bakanları ile görüşme yaptıklarını, bu görüşmelerin "yoğun tartışma, görüş alışverişi ve 3 Ekim'le ilgili değerlendirmeleri" kapsadığını belirtti.
ABD Dışişleri Bakanı Rice ile yapılan görüşmede ele alınan terör örgütü PKK konusunda detayların sorulması üzerine ise Bakan Gül, bunların bir nevi tekrar niteliğinde olduğunu, beklentilerin aynen devam ettiğini aktardıklarını kaydetti.
Gül, "Terörle mücadelede terörist gruplar, organizasyonlar arasında ayrım yapılamaz. Ayrım yapıldığı andan itibaren terörle mücadele en büyük yarayı alır" dedi.
Bakan Gül, Türkiye'de terörle mücadele kanun tasarısıyla ilgili devam eden tartışmayla ilgili AB'den herhangi bir uyarı gelip gelmediği konusundaki bir soruyu, "Böyle bir şey sözkonusu değil. AB'yi de ilgilendirmez" şeklinde cevap verdi.
BM Binyıl Zirvesi temaslarını tamamlayan Başbakan Yardımcısı ve Dışişleri Bakanı Abdullah Gül, terör örgütü PKK'ya karşı atılması gereken adımlarla ilgili beklentilerini ABD'li yetkililere tekrarladıklarını söyledi.
New York'taki temaslarının ardından basın

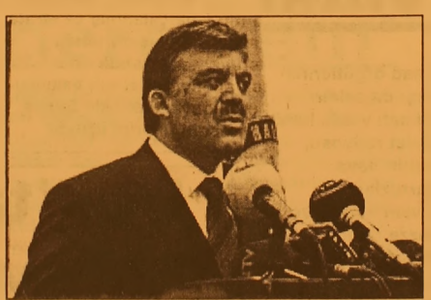

açıklaması yapan Bakan Gül, ABD Dışişleri Bakanı Condoleezza Rice ile görüşmesinde terör örgütleri arasında ayrım yapılamayacağını kendisine ilettiğini söyledi.
Rice, "Terör örgütleri arasında ayrım yapıldığı takdirde en büyük zarar alınır. PKK bugün bize zarar veriyorsa yarın da ABD'ye ve Irak'a zarar verir" dediğini belirten Gül, somut beklentiler içinde olduklarını ABD'nin de bu örgüte karşı mücadele etmeye çalışacağını belirtti.
BM temasları çerçevesinde 23 AB ülkesinin dışişleri bakanıyla görüştüğünü belirten Gül, "Bu görüşmelerim, yoğun tartışma, görüş alışverişi ve 3 Ekim değerlendirmelerini kapsadı. Kendimi Brüksel'de hissettim" dedi.
Toplantının sonunda Bakan Gül'e milletvekilliğinin ilk dönemlerinde New York'taki emektar gazeteci lerden Behzat Barış tarafından çekilen bir anı fotoğrafı hediye edildi

Yaşlı sorunlarına çözüm aranıyor

AK Parti İzmir İl Başkanlığı Yaşlı Koordinasyon Merkezi (YKM) Sorumluları Sosyal İşlerden Sorumlu Genel Başkan Yardımcısı Prof. Dr. Nükhet Hotar Göksel ve Genel Merkez Yaşlı Koordinasyon Merkezi Başkanı Sakarya Milletvekili Nevzat Doğan, İzmir Yaşlı Koordinasyon Merkezi başkanlarıyla İl Merkezi'nde toplantı yaptı. Göksel ve Doğan, Sosyal İşlerden Sorumlu İl Başkan Yardımcısı Hüseyin Nazlı, İl Yaşlı Koordinasyon Başkanı Halis Güneş ve 28 ilçenin YKM sorumlularından, yaptıkları çalışmalar hakkında bilgi aldı.
AK Parti'nin büyük bir öngörü ile hareket ederek Türkiye'nin 81 ilinde Yaşlı Koordinasyon Merkezleri kurduğunu ifade eden Nükhet Hotar Göksel, YKM'lerin kuruluş amaçlarını şöyle anlattı:
"Şu anda genç olan nüfusumuz 2050 yılından itibaren yaşlanacak. Tıpkı Avrupa'nın şimdi mücadele ettiği yaşlı sorunlarını o yıllarda yoğun bir şekilde biz yaşayacağız. Yaşlı sorunlarını tartışır hale geleceğiz. Bunları yaşamamak için şimdiden tedbirler almak zorundayız. Özellikle yaşlı nüfusun bilgi birikimlerinden, tecrübelerinden istifade etmek için projeler üretme gayreti içindeyiz. Yaşlı sivil toplum kuruluşlarıyla irtibat halinde çalışmalarımızı devam ettiriyoruz. Aynı zamanda, yaşlılarımızın barınma, sosyal güvenlik ve bakım sorunlarını yaşamamaları için de hükümet nezdinde çalışmalarımız devam ediyor."
AK Parti'nin yaşlı sorunlarını bir sosyal görev olarak algıladığını ifade eden Göksel, bu olaya kesinlikle bir siyasi amaç olarak bakmadıklarını kaydetti.
Kısa sürede 81 ilde teşkilatlanmayı tamamladıklarını ve Ankara'da tüm illerin katıldığı bir toplantı düzenlediklerini ifade eden Hotar Göksel, tüm Türkiye genelinden yaşlı sorunlarıyla ilgili bilgi ve önerilerin gelmeye devam ettiğini dile getirdi.

BAY MUSTAFA ÖZALP
EMLAK'TAN
Her Çeşit Emlak
Alım,Satım ve Kiralama
Hizmetleri
Daire, Zeytinlik, Villa
Dükkan, Arsa, Arazi
TAPU TAKİP İŞLERİ YAPILIR
ACİL SATILIK ve KİRALIKLARINIZ
İÇİN BİZİ ARAYINIZ
I. Kordon'da Asansörlü,
Kaloriferli. LÜKS EŞYALI
120m2 Asansör ve Kaloriferli,
I. Kordonda Satılık Daire
3 Ayrı Daireli Müstakil Ev (Bahçe İçinde)
Yeni Devlet Hastanesi Altı
Eski Pazar Cad. 100 m2 Dükkan
Bağ-Kur Sanayi Sitesinde 185 m2 çekme
katlı,içindeki yeni atari makineleriyle
satılık dükkan. Önünde 115 m2 Bahçeli
K.Kumla'da Ayazma Mevkii 6 Dönüm Zeytinlik
Trafik, Kasko Dask, Sağlık ve
Her Türlü Sigorta İşlemleri Yapılır.
ŞEKER SİGORTA
Macide ÖZALP
Tel:513 24 74 Fax: 514 10 21
GEMLİK / BURSA

Bağdat'ta intihar saldırısı

Irak'ın başkenti Bağdat'ın Kerrada semtinde sabah saatlerinde meydana gelen intihar saldırısında ölen Irak askerlerinin sayısı 4'e çıktı
Edinilen bilgilere göre başkentin alışveriş merkezlerinin bulunduğu Kerrada semtinde askeri konvoyun geçişi sırasında bomba yüklü bir otomobilin infilak etmesi sonucu 2 Irak askeri olay yerinde hayatını kaybetti.
Patlamada yaralanan 3 askerle yoldan geçmekte olan 1 sivil hemen hastaneye kaldırıldı. Hastaneye kaldırılan yaralılardan durumu ağır olan 2 Irak askeri daha hayatını kaybetti, böylece patlamada ölenlerin sayısı 4'e çıktı.
Büyük panik yaşanmasına neden olan saldırının ardından Amerikan askerleri ve Irak güvenlik güçleri bölgede geniş güvenlik önlemleri aldı. Olayda başından hafif şekilde yaralanan Irak askerine bir Amerikan askerinin tıbbi müdahalede bulunması dikkat çekti.
Patlamayla birlikte hurdaya dönen otomobil, çekici yardımıyla kaldırıldı.
İsmini vermeyen bir askeri yetkili, "Konvoyumuzun geçişi sırasında bomba yüklü bir araç infilak etti, 2 askerimiz şehit oldu, 3'ü de ağır şekilde yaralandı. Bunu yapanlar insan olamaz bunlar terörist" şeklinde konuştu.
Şiddetli patlamada çevredeki bazı evlerin de camları kırıldı. Çevre sakinleri saldırı anı ve sonrasında büyük panik yaşadı.

Gazze Şeridi'nde sert operasyonlar

- İsrail Savunma Bakanı Şaul Mofaz, orduya Gazze Şeridi'nde "sert operasyonlar"da bulunulması emrini verdi
Üst seviyedeki bakanlık yetkililerini Tel Aviv'de olağanüstü toplantıya çağıran Mofaz, Filistinlilerin İsrail'e attığı füzelere karşılık vermelerinin "şüphe götürmez" olduğunu ifade etti. Füze saldırılarında 5 İsrailli yaralanmıştı.
İsrail, saldırılardan dolayı Gaze Şeridi'ne hava operasyonu gerçekleştirmişti.
İsrailli Bakan, füze atılmasının sorumluluğunu üstlenen radikal Hamas ve İslami Cihad örgütlerine karşı da saldırı talimatı verdi.
İsrail devlet radyosu, bunun hava taarruzlarının devam etmesi ve Gazze Şeridi'nin kuzeyine asker konuşlandırmayı da ihtiva ettiğini duyurdu.
İsrail Gazze Şeridi'nden 12 gün önce çekilmişti.

BURSA HAKİMİYET VE KENT GAZETELERİNE İLAN ve REKLAM ALINIR
KÖRFEZ REKLAM
İstiklal Caddesi Bora Sokak No : 3/B GEMLİK
(Akbank aralığı Stüdyo Prestij yanı
Tel : (0.224) 513 96 83 Fax : 513 35 95

Avrupa uyuşturucu tehdidi altında

AB Komisyonu Başkan Yardımcısı Franco Frattini, Avrupa'da 2.5 milyon uyuşturucu bağımlısının olduğunu belirterek, gençler arasında uyuşturucu kullanımının rekor seviyeye çıktığına dikkat çekti.
Avrupa Uyuşturcu ve Uyuşturucu Bağımlılığı Gözlem Merkezi (EMCDDA) tarafından yapılan açıklamada da, "Uyuşturucu, günümüzde Avrupa vatandaşlarının en büyük endişelerinden biri ve toplumumuzun güvenlik ve sağlığına yönelik en büyük tehdittir" denildi.
EMCDDA'yı ziyaret eden Frattini, uyuşturucu konusunda bilgi sağlayan bir yer olarak merkezin önemli rol oynadığının altını çizdi.
EMCDD Direktörü Wolfgang Goetz ise, "Uyuşturucu kullanımının, hem bunu kullananlara, hem de kullanıcıların yaşadığı toplumlara vereceği tahribatı tüm Avrupa'da görüyoruz" dedi.

Suriye'de Türk şehitliği harabeye döndü

Suriye'nin başkenti Şam'daki Türk Şehitliği'nde kabirleri bulunan Osmanlı vali ve subaylarının mezar taşları, bazı kişilerce yerlerinden sökülerek parçalanmış ve etrafa atılmış durumda.
Türk şehitlerinin mezarlarının bakımsızlığı özellikle Suriye Türklerini üzüyor
Edinilen bilgilere göre, dönemin Osmanlı Padişahı Yavuz Sultan Selim Han, İslam alimlerinin ve evliyanın büyüklerinden Muhyiddin-i Arabi'nin, Şam'ın Salihiyye semtinde çöpler altındaki kabrini araştırıp buldurduktan sonra kabir üzerine güzel bir türbe, yanına da bir cami ve imaret yaptırmış.
Padişah Yavuz Sultan Selim, Osmanlı vali ve subaylarının mezarlarının bulunduğu Türk Şehitliği'ni de harabe halinden kurtararak, yeniden düzenletmiş ve bakımlı bir hale getirmişti.

Irak'ta Anayasaya 'evet' mitingi

Halkoylamasına 15 Ekim'de sunulacak olan yeni Irak Anayasası için Basra'da yüzlerce Şii anayasaya 'evet' mitingi düzenledi.
Basra Valiliği önünde sona eren eylemde sürekli, "Evet evet Sistani, evet evet kanun", "Hayır hayır Baas Partisi, hayır hayır Saddam ve adamları" şeklinde sloganlar atıldı. 1.5 saat süren eylemde Abdülaziz el-Hekim'e bağlı Bedir yanlısı gruplar, yapılacak bu oylamada anayasaya 'evet' denmesinin 'teröristlere hayır' anlamına da geleceğini, 'hayır' demenin ise 'teröristlerin' yanında olunduğunun bir göstergesi olacağını iddia etti
Nezar el-Esedi ise yaptığı açıklamada, "Biz anayasa ve kanunu istiyoruz. İnşallah bütün Irak halkı 15 Ekim'de 'evet' diyecek. Kanun içinde bazı kötülükler olabilir ama bunlar mutlaka düzeltilecektir. Bu anayasa ve kanun, Irak için yeni bir başlangıç olacak. Anayasaya 'evet' denilmesi teröristlere 'hayır' anlamına gelecektir" dedi.

Mustafa Denizli geri mi dönüyor?

İran Birinci Lig takımlarından Pas'ı çalıştıran Mustafa Denizli, takımının Asya Kupası'ndan elenmesinden sonra Türkiye'ye dönmenin de ihtimal dahilinde olduğunu ifade eti. İran Birinci Lig takımlarından Pas'ı çalıştıran Mustafa Denizli, takımının Asya Kupası'ndan elenmesinden sonra Türkiye'ye dönmenin de ihtimal dahilinde olduğunu ifade ederek, "İran medyası ve İran sokakları, benim için daha değişik görevleri gündeme getiriyorlar ve bunu istiyorlar. Belki onunla ilgili bir müddet daha kalabilirim" dedi. Denizli, ligde puan kaybetmeyen 2 takımdan biri olduklarını, dolayısıyla ligde fazla sıkıntı yaşamayı düşünmediklerini söyledi. Asya Kupası'nda Birleşik

Arap Emirlikleri ekibi El Ayn ile oynadıkları "talihsiz maçın" kupayı ellerinden aldığını ifade eden Denizli, şöyle konuştu: "Böyle bir maçtan sonra tekrar lige dönüp başarılı olmak çok kolay bir hadise değil. Malavan'ı 3-0 yenerek bunu başardık ve El Ayn maçını telafi ettik. Biz İran Ligi'nin en iyi takımıyız. İran Ligi'nde en iyi futbol oynayan takım Pas. Bunu daha da geliştirmeye çalışıyoruz. Bunu söyleyen yalnızca ben değilim. İran'daki bütün futbol otoritelerinin görüşü bu yönde. Bu bizim için övünç verici bir hadise. Gerçekten iyi bir takımız. Bunu daha da geliştirirsek İran Ligi'nin oldukça üzerinde bir futbol çizgisine geliriz." Mustafa Denizli, İran'a gelirken belirlediği hedeflerin tümünü gerçekleştirdiğini belirterek, Asya Kupası'nda 32 takımdan 8 takım arasına girmenin ve hiç maç kaybetmeden kupanın dışında kalmanın "son derece önemli bir başarı" olduğunu kaydetti. Denizli, şunları söyledi: "Mücadele ettiğimiz takımların tüm imkanları bizim onlarca kat üzerimizde. Buna rağmen bu takımlar içinde en iyi olabilmek için çaba sarf ettik ve bunu da başardık. Gol averajıyla kupanın dışında kaldık. Bizim El Ayn maçında bütün futbolculara vereceğimiz primi El Ayn tek futbolcusuna verdi. Benim için önemli olan yaşadığım futbol heyecanı ve ortamı dır. Benim verdiğim kararların önemli bir kısmı radikal kararlardır. Bu Türkiye'de de böyleydi, dışarıda da böyle.

Demirören: 'Yetişmiş hocayı gönderemem'

Beşiktaş Kulübü Başkanı Yıldırım Demirören, Teknik Direktör Rıza Çalımbay'a sahip çıkarak, "Bizden kelle istiyorlar diye içimizden yetişmiş bir hocayı göndermem" dedi.

Beşiktaş Kulübü Başkanı Yıldırım Demirören, Teknik Direktör Rıza Çalımbay'a sahip çıkarak, "Bizden kelle istiyorlar diye içimizden yetişmiş bir hocayı göndermem" dedi. Aktif Beşiktaşlılar tarafından düzenlenen 'Geleceğe Bakış Toplantıları'nın ilki Ankara'daki Beşiktaşlı üniversiteli öğrencilerin katılımıyla Çankaya Üniversitesi'nde gerçekleştirildi. Toplantının açılış konuşmasını yapan Beşiktaş Kulübü Başkanı Demirören, siyah-beyazlı kulübün yatırımlarıyla, tesisleriyle önü açık olan tek kulüp olduğunu iddia etti. Beşiktaş'ta yetişmiş futbolcularla, teknik direktörle büyük başarılara imza atacaklarını söyleyen Demirören, "Büyük takım yok, büyük camia var. Onun için Beşiktaş en büyük camiadır. Beşiktaş camiası kenetlendiği zaman bütün engelleri aşarız" diye konuştu. Siyah-beyazlı ekibin havalimanında bazı protestolara maruz kaldığını hatırlatan Demirören, "Bizden kelle istiyorlar. Kelle isteyenler için içimizde yetişmiş hocayı göndermem" dedi. Bazı futbol yazarlarının Beşiktaş ile ilgili eleştirilerine de tepki gösteren Demirören, "Beşiktaş'a en büyük kötülüğü onlar yapıyor. Herkes önce Beşiktaş'ın menfaatini, sonra koltuğu, başkanlığı düşünecek. Herkes haddini bilecek" diye konuştu.

GRUP AİLE ÇAY BAHÇESİ
Cemiyetlere sandalye, masa, meşrubat, çerez temin edilir.
CEMİYET ORGANİZASYONU YAPILIR
Tel : (0.224) 513 06 70
GSM : (0.537) 491 31 30

KAYIP
Gemlik Nüfus Müdürlüğünden aldığım nüfus cüzdanımı kaybettim. Hükümsüzdür.
EMİR ÜRE

Barbarosca

Barbaros BALMUMCU

İçimizden Biri

Adı Soyadı : Kemal Akıt
Doğum Yeri : Gemlik
Doğum Tarihi : 1939
Tahsili : Bursa Ticaret Lisesi

1939 yılında Gemlik'te doğan Kemal Akıt, ilk ve orta mehtep tahsilini Gemlik'te lise tahsilini ise Bursa Ticaret Lisesi'nde tamamladı.

İş hayatına babasıyla başladı. Babasının 2. devre Belediye Başkanlığından doğan boşluğu iş hayatının başına geçerek yaptı.

Cemiyetçilik hayatına Gemlikspor'da Başkanlık yaparak başladı. Başkanlığı sırasında Gemlikspor'da ciddi bir atılımla Gemlikspor'u iyi bir yere getirdi.

İşlerinin sekteye uğramasın diye Kulüp Başkanlığını bıraktı.

Cemiyetcilik idarecilik bir kere alışkanlık görmeye görsün. Zorlamalarla Ticaret Odası üyeliği ve Ticaret Odası Başkanlığına geldi.

Ticaret Odası Başkanlığında 4 devre 16 seneden beri yapmaktadır.

Ticaret Odası Başkanlığına geldiğinden beri zeytincilik-Ziraatçiliğe büyük önem verdi.

Zeytin ve ağacı gelişmesi ve bakımı hususunda dışarıdan getirttiği hocalar eşliğinde seminer ve konferanslar tertipledi.

Gemlik halkının tek geçim kaynağı olan Gemlik Zeytinini dünya piyasalarına açılmasında öncülük yaptı.

1989 yılında Gemlik'te sanayinin çok yeni olarak girmesi bu sanayi girişiminde öncülük yaptı.

Gemlik sanayinin Gemlik'te yığılmasında Gemlik ovasının bittiğini, dışarıdan göçe bağlı olduğunu üzülerek söylemektedir.

Göçün getirdiği sadece ovanın bitmesine başlamakta işsizlik, konut sorunu da beraberinde getirdiğini söylemektedir.

İşsizliğin konut sorununun yanında Gemlik halkının has örf ve adetlerini ortadan kalkması emniyet vakaları da beraberinde getirmiş olduğu

Gemlik Türkiye ortalamasının üstünde bir gelişme kaydetti, bunu hükümet politikası olarak düşünmek gerekli olduğunu söylemektedir.

1950 yıllarında Gemlik'in nüfus ortalaması 10-15 bin kişi civarında idi. Maalesef bugün 100 bine yaklaşan bir nüfusa sahibiz.

Bugünkü sanayi bu nüfusu besleyecek güçte değil. İşsizlik bütün melanetleri de beraberinde getirirdi.

Sayın Kemal Akıt, benim gönlüm geçimimizi sağladığımız Gemlik zeytinliğini kesip arsa olmaması demektedir.

Bütün şehirler ve kazaların ürettikleri ürünlerin ister sanayide ister ziraatte olsun bu ürünleri tanıtan bir amblemi bir tanıtım panosu varda niye Güzel Gemlikimizin yok demektedir.

Tanıtım olarak Kütahya Seramik heykeli, Amasya'nın elması, Anamurun muzlu kadın heykeli Giresun'un fındığı Denizlinin horozu gibi.

Evet Kemal Akıt diyor ki, niye bizim de bir zeytin ağacı zeytin toplayan bacımız, küfeleri merdiveni sepetleriyle sıpası ile bir sembolün yapılmasını demektedir.

Gemlikimizin sembolize edecek bu eseri senelerden beri Küçük Kumla'da bulunan Sayın Prof. Tankut Öktem yapacak olması Sayın Kemal Akıt bu iyilik seven hocaya teşekkür etmektedir.

İkinci olarak Sayın Belediye Başkanımızdan de gelmiş geçmiş bütün Belediye Başkanlarının büstlerini birinci veya ikinci kordunun isabetli yerlerine dikilmesi arzulamaktayım demektedir.

Er kısa zamanda Sayın Belediye Başkanımızla görüşüp, bu eserin nereye dikileceği görüşünü almak istiyorum demektedir.

Sana uzun ömürler diler sizi daha idareci olarak bir 16 sene daha görmek dileğimle.

Diyet ne zaman işe yaramaz?

Diyete başladığınız gibi diyetten vazgeçiyorsanız, yaptığınız diyet muhtemelen yaşam tarzınıza ve beslenme şeklinize uymuyor demektir. Peki hangi diyetler yürümez? Diyet savaşı nasıl kazanılır? Diyete başlıyor, bir süre uyguladıktan sonra "Amaaan zaten diyet işe yaramaz" diyorsanız, hatırlatalım: İşe yaramayan diyet değil, onları uygulayanların diyete sadık kalamamasıdır. Kalorisi azaltılmış sağlıklı bir beslenme programı kilo kaybıyla sonuçlanır. Sorunsa, diyeti sonuna kadar uygulayabilmektir. Ancak maalesef çoğu diyetin kendi içinde hataları vardır ki, bu da diyet yapanı soğutur.

Diyet eğer çok kısıtlayıcıysa, işe yaramaz. Standart diyetlerin çoğunda alınan kaloriler büyük ölçüde azaltılır ki, kilo kaybı sağlansın. Bu diyetler şu basit fikre dayanır: Kilo vermek için daha az yemelisiniz. Bu her ne kadar doğru da olsa, fazla miktarda kilo vermek isteyenlerin günlük aldıkları kalori miktarını 1000-2000'e düşürmeleri can sıkıcı ve bunaltıcı bir durumdur. Bu nedenle bu diyetçiler daha diyete başlamadan, bir şeylerden yoksun kaldıklarını hissetmeye başlarlar. Az miktarda kilo vermesi gerekenler için bile, günlük 2200-2500 kaloriden 1200 kalori civarına düşmek, sistem için şok hissi yaratacaktır. Kadın dergilerine bakacak olursanız, hemen hepsinde en azından bir tane örnek bir menü görebilirsiniz.

Yayınlanan diyetlerin ortak yanı ise, listede bulunan besin miktarının gayet az olup, besinlerin yoğurt, süzme peynir ve tavuk eti gibi pek de ilginç olmayanlardan seçilmiş olmasıdır.

Diyet yapan kişinin yediği yiyeceklerin türü değişiyorsa, o diyet işe yaramaz.

Çoğu kişi alışkanlıklarına bağlıdır ve genelde alışkın olduğu besinleri tükeymeye devam eder. Kilolu kimseler yanlış besinleri fazla miktarlarda tüketirler, ama bazı diyetler sağlıklı besinlerin tüketimini sağlamak adına diyet yapan kişinin alışık olmadığı tarzda, egzotik, zor bulunur ya da sıkıcı besinler içeriyorsa, o diyetin yürümesi zordur.

Diyet, yapılması uğraşı isteyen besinler içeriyorsa, işe yaramaz. Çoğu diyet listesi taze besinler içerir. Bu da yemek alışverişi ve hazırlanması için daha çok zaman gerektirir. Eğer yalnız yaşıyor ve çalışıyorsanız, evde yemekle uğraşmak çok cazip gelmeyebilir. Listedeki yemeği dışarıda bulmanız da zor olabilir. Bu durumda diyet uzun ömürlü olmaz.

Diyeti ceza gibi görüyorsanız, işe yaramaz. Diyet demek, normalde yediğinizden az yiyip, sevdiğiniz bazı besinleri kesmeniz demektir. Ayrıca bazı yeni besinleri sevmeyi öğrenmeniz ve yemek hazırlamakla daha çok zaman harcamanız da gerekir. Bu da diyet yapan kişide sanki cezaya kalmış gibi bir his uyandırabilir. Öte yandan insanların genel yaklaşımı şudur: "Bu diyeti şu kadar kilo verene kadar yapıp nasılsa bırakacağım". İşte bu da insanların diyette başarısız olduğu noktadır. Çünkü diyetle yeni edindiğiniz beslenme alışkanlıklarını devam ettirmezseniz, verdiğiniz kilolar aynen geri döner. Hatalar tekrarlanırsa diyet işe yaramaz.

Ne zaman diyet yapan kişi diyeti bozarsa, diyeti hepten bırakıp eski alışkanlıklarına geri döner. Bu da bir sonraki denemesinde gene başarısız olacağının göstergesidir. Böylece diyet yapan kişi diyet hakkında kaderci bir yaklaşım belirler ki bu durumda olumlu sonuç alması pek mümkün değildir.

Sonbahar kadınları etkiliyor

Mevsim değişiklikleri insanları büyük ölçüde etkiliyor. Ancak kadınların psikolojik ve hormonel dengeleri daha hassas olduğundan, kadınlar bu dönemlerden daha çok etkileniyorlar.

Mevsim değişiklikleri vücudun fiziksel ve ruhsal yapısını yakından etkiliyor. Bu aylarda yorgunluk, halsizlik, depresyon gibi şikayetlerin artığını belirten uzmanlar bu şikayetler için sporu ve sağlıklı beslenmeyi öneriyor. Kadınların bu dönemden erkeklere oranla daha fazla etkilendiğini belirten Memorial Hastanesi Suadiye Polikliniği İç Hastalıkları Bölümünden Uzm. Dr. Soner Dileklen, güneşin ve sıcak havanın etkisini yitirmesiyle şikayetlerin artığını söyledi: "Sonbahar mevsimi insanlara birkaç yönden etki ediyor. Bunlardan ilki termal etkidir. Bu etki ısı değişimleri ve nem oranlarında ani azalmalar nedeniyle yaşanıyor. İkinci etki ise psikolojik etkidir. Güneş ve ısı insana mutluluk huzur veriyor. Sonbaharın gelmesiyle birlikte havalar soğumaya başladığı için kişilerde depresif bir ruh hali ortaya çıkabiliyor. Böylece son baharın gelişiyle birlikte kişilerde; halsizlik, uykusuzluk, yorgunluk gibi şikayetler artıyor. Kadınların psikolojik ve hormonel dengeleri erkeklere göre daha hassas olduğu için kadınlar bu dönemlerden erkeklere oranla daha fazla etkileniyor."

Soğuk ülkelerde intihar oranları artıyor

Hava değişimlerinin fizyolojik değişimlerin yanı sıra psikolojik değişimlere de yol açtığını belirten Uzm. Dr. Dileklen, soğuk havalarda intihar vakalarının artığını söyledi: "Kuzey ülkelerinde kış ayları soğuk ve karanlık geçer. Ülke insanlarında depresyona girme oranları diğer ülkere göre daha fazladır. Bu ülkelerde intihara eğilim oranı daha çoktur. Oysa Güney ve Akdeniz ülkelerinde bu orana daha az rastlanmaktadır."

HAÇİN (128)

Yazan : Zebercet COŞKUN

On kat esvap, püsküllü fes,
Bunu bana yu! Diyorlar.
Ocak başlarındanyırak,
Bebek pişmiş ye! diyorlar...

On kat esvap, püsküllü fes,
Olamaz meleğin kucağı.
Höketçede olsayıdık,
Yekindi oranı göçeği...

Osman oğlum kucağımda,
Çuha şalvar bacağında,
Böyle yiğit türemedi,
Kamberlinin bucağında...

Bir pınar gördüm tereli,
Oturanlar hep yareli,
Dünden kardeşim öleli,
Varamıyom evimize...

Toplanın, gelin obalar,
Bir taş koyun yapımıza.
Dolan da gel baban oğlu,
Ağ çardaklı kapımıza!

Evimizin önü kuyu,
Boz bulanık akar suyu,
Çabalama Selbim uyu!
Uyu mor beliklim uyu!

Yaşa Tufan beyim yaşa!
Kılıcın geçsin taşa...
Enfiyeci Hüseyin paşa,
Kılıcını sarmış tasa...

Koltuğu bohçalı gezerim,
Koluma lira dizerim,
Öldürme gadanı alayım
Kırk hanımı bozardım
(güzellikten yana)

Urum yolunun ağzında,
Kötünlü duran mı duran,
Allah uzun ömür versin,
Şöhretli gavur kıran...

Kabul oldu mu dilekler?
Su verdi mi ala melekler...
Kurşun değmiş Duranıma,
Çırpındıkça ka kulaklar...

Eller ne derse desin,
Kurban olurum Durana,
Mahşarda seni dilerim,
Çürüme ha! Ben varana!..

Oy Duranım, oy Duranım,
Ayrılık zor, toy Duranım
Dolan da gel kadanı alırım,
Daki ölmedim, yalanım...

Yanarım Allahım yanarım,
Şubenim cahil göynüme.
Dezze evin ateşe yansın
Kayıl değilim oğlana...

Kanı yelek, kanı kuşak,
Buna can mı dayanır uşak?
Ben öpmeğe kıyamadım,
Nasıl değdin gavur fişek?

Dezze evin ateşe yansın,
Yansın, gitsin köşe köşe
Bana kanı esvap göndermiş
Yaşa dezzem oğlu yaşa!::

Emmim oğlu şurda otur,
Batsın saydığınız hatır.
Hasan gadanı alayım,
Beni de Hacına götür!

BİTTİ

Kırmızı et ile tavuk etini yan yana tutmayın

Etlerin genelinde sağlığa zararlı olmayan bir florası olduğunu belirten Meram Belediyesi Veterinerlik Müdürü Mehmet Ekici, kırmızı et ile tavuk etinin aynı ortamda durmasının bakteri florasının birbirine geçmesine yol açtığını ve zararlı toksin üreteceğini söyledi.

Kırmızı et ile tavuk etinin bulunduruduğu bakteri çeşidinin farklılıklarını anlatan Veteriner Hekim Mehmet Ekici, "Etlerin genelinde sağlığa zararı olmayan bir florası var. Kırmızı et ile tavuk eti aynı ortamda bulunduğunda tavuk etinin kokusu ete, etin kokusu da tavuk etine geçebilir. Et ile tavuk etinin bakteri florası farklıdır. Tavuk etindeyken zararsız olan bakteri florası, ete geçtiği zaman çabuk üremeden kaynaklanan zararlı toksin üretimi olur. Aynı şekilde bu, kırmızı etten tavuk etine geçen bakteri florasından da kaynaklanabilir. Bunun için kırmızı et ile tavuk etinin birarada bulundurulması uygun değil" dedi. Kırmızı et ve tavuk eti satan yerlerin TSE standartlarına göre dizayn edilmesi gerektiğini vurgulayan Ekici, "Kasap dükkanının statüsüyle tavuk eti satımının statüsü birbirinden farklıdır; hatta aynı markette bulundurulması bile bazı hükümlere bağlanmıştır. Ama bu konuda esnek davranıldığı için biz sadece reyonu ayırmakla tedbirimizi alıyoruz. Meram Belediyesi bölgesinde bulunan tüm kasaplarda bu uygulamayı yapıyoruz. Bunu aslında Tarım ve Köyişleri Bakanlığı'nın yapması gerekiyor" şeklinde konuştu.

Strese karşı beyninizi kullanın

Ege Üniversitesi (EÜ) İletişim Fakültesi Gazetecilik Bölümü öğretim üyesi Yrd. Doç. Dr. Suavi Tuncay, stresin, beynin kullanılabilmesiyle ortadan kalkacağını, başarının ve yaratıcılığın anahtarının, beyin fırtınası olduğunu bildirdi. Strese karşı olan tepkilerin beynin kontrolünden çıkması durumunda, yüksek tansiyon veya astım gibi rahatsızlıkların yanında zihinsel sürecin de olumsuz etkileneceğini

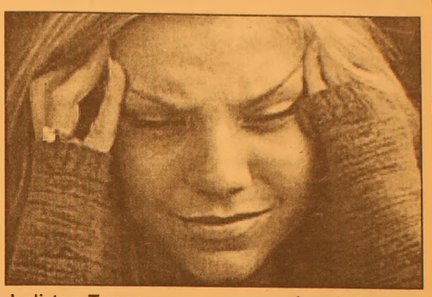

belirten Tuncay, şunları kaydetti: "Stres psikolojik, sosyal, kültürel ya da fiziki alanların organizmada oluşturduğu değişikliktir. Stresin ağır olması ya da uzun sürmesi halinde kişinin denge mekanizmasını bozduğu, fizik ve ruhsal sağlığa zarar verdiği de gözlenmiştir. Her duygu ve faaliyet, hayatımız içinde strese yol açmaktadır. Ancak insan güçlüklerin üstesinden gelebilir, daha iyi bir performans sergileyebilir, daha mutlu olabilir."

Depresyona doğal çözüm

Halk arasında "binbirdelik otu" olarak da bilinen "kantaron otu" çayının doğal depresyon ilacı olduğu bildirildi.

Antik çağlardan beri yara, yanık gibi deri lezyonlarında, mide ve bağırsak hastalıklarının tedavisinde etkin olarak kullanılan kantaron otu, son yıllarda antidepresan özelliği nedeniyle orta ve hafif şiddetli depresyonların tedavisinde de kullanılmaya başlandı. Aktarlardan kolayca temin edilebilen kantaron otu en çok çay olarak tüketiliyor. Asya'dan Amerika' ya kadar dünyanın pek çok ülkesinde doğal olarak yetişen ve Ortaçağdan beri güvenle kullanılan bir bitki olan kantaron, yapılan araştırmalara göre 50'den fazla etken madde içeriyor. Kantaron hakkında yapılan araştırmalarda, bu bitkinin sentetik antidepresan ilaçlarla benzer etkili olmasına rağmen daha az yan etkiye sahip olduğunu ortaya konulduğunu belirten uzmanlar, kantaronun faydalarını şöyle sıraladı:"Hafif ve orta şiddetteki depresyonlarda rahatlatıcı ve sakinleştirici etkisi bulunuyor. Korku, endişe, kaygı, umutsuzluk ve çaresizlik duygularının giderilmesinde yardımcı oluyor. Siyatik, eklem iltihabı ve pre-menstural kramplar (adet öncesi ağrı ve sıkıntılar) giderilmesinde faydalı oluyor. Satra salgısını uygun yön de etkileyerek sin dirim sistemini rahatlatıyor. Kronik yor gunluk sendromunda, uykusuzluk, menopoz dönemindeki sıkıntı, stres ve gerginlikleri gideriyor."

GEMLİK REHBERİ

GEREKLİ TELEFONLAR	
İtfaiye	110
Polis İmdat	155
Jandarma İmdat	156
Jandarma K.	513 10 55
Polis Karakolu	513 18 79
Gar. Kom.	513 12 06

KAYMAKAMLIK	
Kaymakamlık	513 10 51
C.Savcılığı	513 10 53
C.Savcı Yrd.	513 29 54
Emniyet Müd.	513 10 28

ULAŞIM	
METRO	513 12 12
Aydın Turizm	513 20 77
Süzer Turizm	512 10 72
Kanberoğlu-Esadaş	514 45 49
Anıtur	514 47 71
Kamil Koç	513 35 71

HASTANELER	
Devlet Hastanesi	513 92 00
SSK Hastanesi	513 23 29
Mer.Sağ.Ocağı	513 10 68

TAKSİLER	
Körfez Taksi	513 18 21
Çınar Taksi	513 24 67
Güven Taksi	513 32 40
Gemlik Taksi	513 23 24
Manastır Taksi	514 35 50

RESMİ DAİRELER	
TEK Arıza	513 20 66
TEK İşletme	513 45 03
Statyum	514 00 95
Orm.Böl.Şef.	513 12 86
Milli Eğt. Md.	513 11 74
Halk Kütüphane	513 13 53
Askerlik Şb.	513 10 57
Karayolları	513 13 08
Liman Baş.	513 11 33
Mal Müd.	513 10 95
Nüfus Md.	513 37 42
Özel İd. Md.	513 15 07
Tapu Sicl. Müd.	513 14 14
Müftülük	513 13 64
Gümrük Md.	524 85 86
Tekel Md.	513 10 42
Ver. Dairesi Md.	513 10 92
İlçe Tarım Müd.	513 10 45
İlçe Seç. Md.	513 77 77
Halk Eğitim Müd.	513 18 46

BELEDİYE	
Santral	513 45 21 -23
Başkanlık	513 45 20
Zabıta	513 24 32
Otobüs İşlet.	513 45 21-122
Su İşlet.	513 45 21 - 115
İtfaiye	513 23 25
Muhasebe Md.	513 45 21 -182
Yazı İşl. Md.	513 45 21 -111
Su Arıza	Yalnız 185

DENİZ OTOBÜSÜ	
Bursa	256 77 84
Mudanya	544 30 60
Yenikapı	(212) 516 12 12
Yalova	(226) 811 13 23
İDO İmam Aslan Dinlenme Tes.	513 23 94

VAPUR - FERİBOT	
Yalova	(226) 814 10 20
Topçular	(226) 363 43 19
Eskihisar	(262) 655 60 31

OTOBÜS	
Şehirlerarası	261 54 00
Otobüs Terminali	(18 Hat)

TÜP DAĞITICILARI	
Aygaz	513 12 95
Tekgaz	513 16 37
Ocakgaz	513 16 37
Ergaz	513 88 43
İpragaz	513 22 59
Habaşgaz	513 45 46
Yeni Likitgaz	513 65 00
BP Gaz	514 59 81
Bütünler Likitgaz	513 80 00
Akçagaz	514 88 70
Totalgaz	514 17 00
AKCAN PETROL	513 10 79
YERLİYURTLAR PETROL	513 30 33
TUNCAY OTO GAZ	513 14 25

NÖBETÇİ ECZANE

26 Eylül 2005 Pazartesi
SERİM ECZANESİ
D.Subaşı Mah. Çeşme Sok.
No: 1 GEMLİK
Tel 513 50 07

GEMLİK Körfez GÜNLÜK SİYASİ GAZETE
YEREL SÜRELİ YAYIN
YIL : 33 SAYI : 2245
FİYATI : 0.25 YTL. (KDV Dahil)
Sahibi : Kadri GÜLER
Sorumlu Yazı İşleri Müdürü : Serap GÜLER
Haber Müdürü : Seyfettin ŞEKERSÖZ
İstiklal Cad. Bora Sok. No:3/B
Tel : 513 96 83 Fax : 513 35 95 GEMLİK
Yönetim ve Basım Yeri : KÖRFEZ OFSET
Matbaacılık-Yayıncılık-Reklamcılık Tesisi
İstiklal Cad. Bora Sok. No:3/B GEMLİK
(Dini bayram Günleri ve Pazar günleri yayınlanmaz)

39 ülkeden 100 ayrı şehrin temsilcisi Bursa'da Sağlıklı Kentler Birliği toplantısında biraraya geldi

39 ülke temsilcisi sağlıklı bir dünya için biraraya geldi

Bursa Büyükşehir Belediyesi'nin ev sahipliğinde gerçekleştirilen Dünya Sağlık Örgütü (DSÖ) Sağlıklı Kentler Birliği toplantılarında 39 ülkeden 100 ayrı şehrin temsilcisi bir araya gelirken, daha sağlıklı bir dünya için bilgi ve tecrübelerini paylaşıyorlar. Toplantıda gerçekleştirilen DSÖ Avrupa Ağı "Yerel Hükümetler ve Fiziksel Aktiviteler" konulu oturumda söz alan Danimarka temsilcileri kentlerinde yaşadıkları dönüşümleri anlattı.

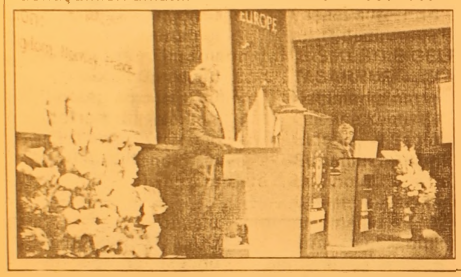

ALKOL, SİGARA VE OBEZİTE TEHLİKESİ

Başkent Kopenhag'ın Sağlıktan Sorumlu Belediye Başkanı Inger Marie Bruun, 1994 yılından beri şehrin sağlık profilini ortaya çıkarmak için çalıştıklarını söyledi. Görevini, her yaştan insanın hareket halinde olmasını sağlamak şeklinde özetleyen Marie Bruun, "Bizim Kopenhag'da en büyük sorunumuz, yüksek alkol ve sigara tüketimi. Vatandaşlarımızın üçte biri normal kilosunda. Geri kalan üçte ikisi ise kilolu ve giderek obez hale geliyor. Her 10 çocuktan biri 30 yaşında obez olacak. İnsanlar boş vakitlerinde egzersiz yapmak zorunda. Aksi takdirde insanlarımız ve geleceğimiz tehdit altında" dedi.

İŞÇİLER VE İŞSİZLER DAHA OBEZ

Konuşmasında istatistiki bilgilere de yer veren Bayan Bruun, "Obesite vasıfsız işçiler arasında yüksek dereceli memurlara göre daha fazla. Bu oran işsizlerde ise, çalışanlara göre daha yüksek. Durum böyleyken insanların çeşitli hastalıklara yakalanmasını, erken yaşta ölmelerini engellemek için onları hareketlendirmeli ve sağlık için egzersizlere yönlendirmeliyiz" şeklinde konuştu.

BAŞKANIN MAKAM ARABASI BİSİKLET

Kopenhag'daki mevcut parkları dönüştürerek birer aktivite merkezi haline getirmeye başladıklarına dikkat çeken Inger Marie Bruun, "Bizim belediyemizin bütçesi 4.5 milyon Euro ve bütçemizin üçte birini (1.5 milyon Euro) kenti daha sağlıklı hale getirmek için harcıyoruz. Yapılan uzun bisiklet parkurları sonrası araç kullanımı düştü. Belediye başkanımız bile işe bisikletiyle geliyor. Son 10 yılda ortalama yaşam süresi arttı" dedi.

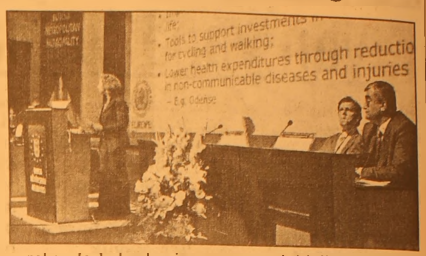

BİSİKLETLE GELEN TASARRUF

Danimarka'nın Odense kenti Belediyesi Sağlık Sorumlusu Henrik Lumholdt, sadece bisiklet kullanımını artırmaları sonucu elde ettikleri rakamlarla herkesi hayrete düşürdü. Bisiklet yolunun uzun ve sağlıklı bir yaşama gittiğini ifade eden Lumholdt, "4 yıl önce bisiklet kullanımının yaygınlaşması için çocukları, ebeveynleri ve işyerlerini kapsayan 3 ayrı kampanya başlattık. Ebeveynlerin bisikletlerinin arkasına küçük çocukların binebileceği arabalar taktırdık. Çocukların bisikletlerine km tespiti için okuyucular taktık ve en çok km yapanlara ödüller verdik. Şu anda şehirde 5000 çocuk bisikletle haftada ortalama 101 km yol katediyor ama 250 km yapan çocuklar da var" diye konuştu. Kampanyaların çok önemli sonuçlar verdiğini vurgulayan Henrik Lumholdt, şunları söyledi: "4 yıl sonra gelinen noktada bisiklet trafiği % 20 arttı ve buna bağlı olarak kazalar da azaldı. Kent olarak 2131 ek yaşam yılı kazandık. 15-49 yaş arası ölümler % 20 azaldı ve 4 yılda 4.4 milyon Euro tasarruf sağladık"

BÜCÜRÜK
GEMLİK SHOP
HİZMETE AÇILDI
0-13 YAŞ ÇOCUK GİYİMİNDE ARADIĞINIZ HERŞEY!
DENEYİMLİ BAYAN TEZGAHTAR ALINACAKTIR.
Balıkpazarı 1 Nolu Cad. No:87
(Balıkpazarı Cami karşısı)
GEMLİK
Tel: 0.224 513 65 28

GEMLİK
GEMLİK'İN İLK GÜNLÜK GAZETESİ
Körfez
TARAFSIZ SİYASİ GAZETE
27 Eylül 2005 Salı
25 YKr. (250.000 TL.)

Gemlik Gübre'yi satın alan Yıldırım Şirketler Grubu, Amonyak Fabrikası'nı yeniden devreye soktu

Gemlik Gübre amonyak üretimine başladı

1998 yılında ekonomik olmaması nedeniyle üretime ara verilen Gemlik Gübre Amonyak Fabrikası, 7 yıl aradan sonra yeniden amonyak üretmeye başladı. Haberi sayfa 5'de

Bursa'da esrar operasyonu

Ellerindeki esrar maddesine müşteri arayan 4 şüpheli, polis operasyonuyla yakalandı. Operasyonda 2 kilo 495 gram esrar ile 1 adet ruhsatsız tabanca ele geçirildi. Haberi sayfa 6'da

Umurbey Beldesi'nde Eski Belediye Garajı'nın bulunduğu yere çok amaçlı salon yapılıyor.

Umurbey'e dev proje

4 bin 800 metrekare alan üzerine yapılacak olan çok amaçlı salon ihalesinin 24 Ekim 2005 günü yapılacağını duyuran Umurbey Belediye Başkanı Fatih Mehmet Güler, firmaların ihaleye katılmasını istedi. Binanın tüm maliyeti nin Umurbey Belediye bütçesiyle yapılacağını söyleyen Güler, çok amaçlı salonun statik olarak en sağlam binası olacağını belirtti. Çok amaçlı salon, 1500 kişi ağırlayacak büyüklükte olacak.

Seyfettin ŞEKERSÖZ'ün haberi sayfa 3'de

Güne Bakış

Kadri GÜLER
kadri_guler@hotmail.com

Amonyak Fabrikası

Gemlik Gübre Fabrikası'nda amonyak bölümü 7 yıl aradan sonra yeniden üretime açıldı.

Türkiye'de gübre üretimi kamuda Azot Sanayi Genel Müdürlüğü'ne bağlı Gemlik, Kütahya ve Samsun Fabrikalarından sağlanıyordu.

Gemlik Gübre, diğer adıyla Azot Fabrikası'nın yapımına 1974 yılında başlandı. Yanılmıyorsam birkaç yıl sonra da gübre üretimine başlandı.

Ortadoğu'nun en büyük gübre fabrikası kamu eliyle kuruldu.

Köylüye dağıtılan gübrede, devlet destekleme uyguluyordu.

Bu uzun yıllar böyle sürdü.

İMF ile yapılan anlaşmalarda, Türkiye'ye daya tılan, kamunun ekonomik faaliyetlerden elini çekmesi politikaları sonucu, diğer kamu fabrikaları gibi Gemlik Gübre'de satıldı.

1975'lerdeki rakkamlarla 600 milyon dolara mal olan fabrikaya en çok parayı veren Yıldırım Şirketler Grubu, Gemlik Gübre'yi satın aldı.

Bu sırada fabrikanın gübre üretiminde ham maddesi olan amonyak bölümü, üretim maliyetinin dış alımlardan yüksek olması nedeniyle, 1998 yılında durdurulmuştu.

Dünya ekonomisi sürekli değişiyor.

Devletlerin ürün dampingleri, bazı ülkelerin ekonomilerini çökertiyor.

Yıldırım Şirketler Grubu Azot'u aldıktan sonra işçi çıkarmadı.

Emekliliği gelen isteğiyle işten ayrıldı.

Fabrikada amonyum nitrat ve amonyum sülfat ile üre üretimi gerçekleşiyor.

İşçiler, bu yıl yeni patronlarıyla toplu sözleşme de yaptılar. ilk 6 ayda 6.8 zam aldılar.

Devlet memuruna ise 2.5 verdi.

Yıldırım Şirketler Grubu, amonyak fabrikasını yeniden faaliyete geçirmek için eski Genel Müdürü Hayati Derici'yi göreve çağırdı.

Deneme çalışmaları bitti ve üretim başladı.

Hayırlı olsun. Ancak, amonyak çok tehlikeli bir madde. Gerekli önlemler alınmalı.

Bu yıl 4 bin öğrenci okula başlayamadı

Şanlıurfa'nın Siverek İlçesi'nde yeni eğitim-öğretim yılının 3'üncü haftasına girilmesine rağmen yaklaşık 4 bin öğrencinin okula başlayamadığı bildirildi.

Haberi sayfa 7'de

Kaçak telefonlar bloke edilecek

Telekomünikasyon Kurumu Başkan Yardımcısı Mustafa Alkan, telsiz kanunundaki değişikliğin yürürlüğe girmesinin ardından kaçak cep telefonlarını ekim ayı sonuna kadar kayıt altına alacaklarını belirterek, ekim ayından sonra kayıt dışı telefonların sim kartlarının bloke edileceğini söyledi. Sayfa 7'de

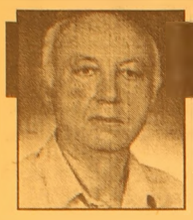

Haftada İki

Diş Hekimi Özcan VURAL
ozcanvural1933@hotmail.com
www.ozcanvural.tk

Zavallı kara Afrika...

Dünya şampiyonaları - Olimpiyatları dikkatle izliyorum.

İnce uzun bacaklı, kopacakmış gibi sap boyunlu, göz çukurları mosmor, hüzünlü bakan, iskeleti andıran bu siyah insanları hayretle görüyorum.

Her an düşüp bir taraflarını kıracakmış gibi bizleri korkutan bu insanların; nasıl olup ta dipdiri,kırmızı yanaklı,her taraflarından sağlık fışkıran, düzgün vücutlu beyaz atletlere tur üstüne tur bindirdiklerine şaşırırım...

Çoğu Kara Afrika'dan gelen, milyonlarca çocuğun açlıktan kıvrandığı, ancak şanslı olanların hayatta kalabildiği bir dünyanın kara bahtlı insanları..

Ama onlar bilhassa uzun mesafeli koşular da rakip tanımayan, kupaları – madalyaları alan, rekorları silip süpüren doğa üstü güce sahip koşuculardır...

Onların yetiştikleri koşullar nedeniyle özellikle uzun mesafeler de rakipsiz olduklarını bilmeme rağmen yine de yarattıkları rekorlara akıl erdirmekte zorlanıyorum..

Bu işi bilenler diyorlar ki :

" Bu Afrikalılar yüksek rakımlı coğrafyada az oksijenle yaşadıkları için ;alçak rakım da bol oksijenli yerlerde çok rahat koşarlar. Genetikleri –ciğer –kas yapıları da ayrı bir avantajlarıdır. "

Amerika 'da Atletizm'de – Basketbolde başarılı olanların çoğu zencidir.. Bunlar zengin Amerika 'nın fakir – itilmiş olanlarıdır.

Hırslarıyla, sporda başarılı olarak beyazların arasına girebilmek için en büyük uğraşıyı verirler.. Beyazlardan intikamlarını almaya bakarlar... İnsanlığın utancıdır...

Dünyanın en iyi sporcularını çıkaran Yaşlı – yorgun Afrika bugün yıkıcı bir açlığın pençesinde kıvranıyor. Kendinden kat be kat çok beslenen beyaz insanları yarışlar da geçen kara iskeletlerin kıtalarında yaşayan insanların çoğu temel besin maddelerinden yoksun.

Kuraklığın ve açlığın dayanılmaz boyutlar da olduğu Orta Afrika'da her yıl milyonlarca çocuk açlıktan ölüyor.

Uluslar arası yardım kuruluşlarının çabaları, bu zengin ülkelerin gerekli yardımı - ilgiyi göstermelerine yeterli olmuyor.. Göstermelik – medyatik yardımlarla, timsah göz yaşları içinde; Onlar kendi ülkeleri -kendi refahlarından başka bir şey düşünmüyorlar.

Oysa zengin ülkelerin askeri harcamalar için yılda bir trilyon dolar para harcadıkları bilinmektedir.

Düşünüyorum da dünya nasıl oluyor da gözlerinin önünde açlıktan ölüp giden insanlar arasında ölümle yaptığı savaşı kazanıp gelen bu kara iskeletleri vicdanı sızlamadan alkışlayabiliyor.

Onların şampiyon oldukları,ipi göğüsledikleri anda ki mutluluklarını gördüğümde biraz olsun teselli buluyorum.

O kara iskelet gibi insanların zenginler dünyasından almayı başardıkları tek intikam da bu olsa gerek.

Koş benim kara Afrikam koş seni ancak bu kurtarıyor..

Umurbey Selçuk Camii kapatılacak

Seyfettin SEKERSOZ

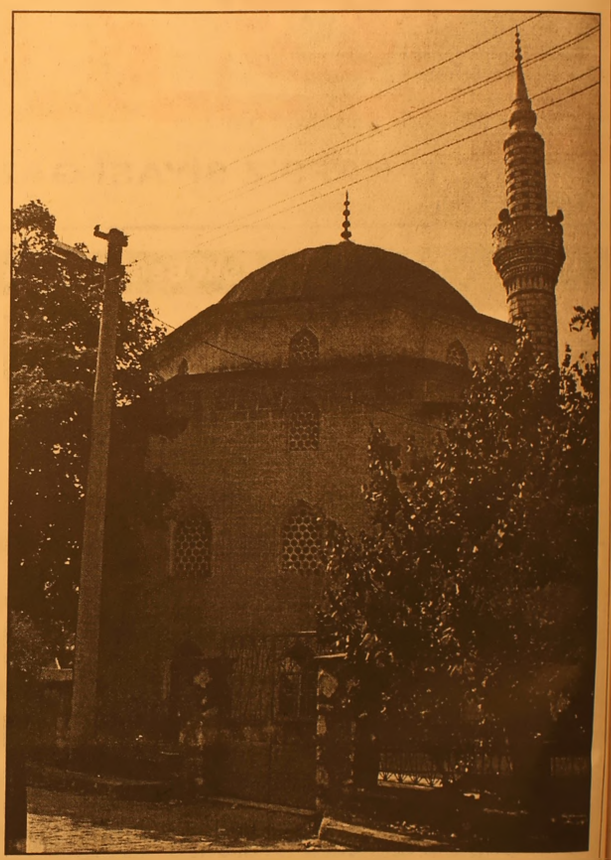

Umurbey Beldesi'nin iki camiinden biri olan ve 1970'li yılların başında yapılan Selçuk Camii kubbesini taşıyan sistemde destek olmadığı gerekçesiyle ibadete kapatılıyor. Ani çökme tehlikesi bulunan Selçuk Camii'nin yapımı sırasında kubbe desteğinin yapılmadığı için çatlamalar meydana gelmesi sonucu İnşaat Mühendisleri Odası'ndan yardım istediklerini belirten, Umurbey Belediye Başkanı Fatih Mehmet Güler, gelen sonucun iyi olmadığını bildirdi. Mülkiyetinin Umurbey Belediyesine ait olan Selçuk Camii'nde Karot testi yapan Gemlik İnşaat Odası yetkilileri tarafından çatlamaların her hangi bir deprem sonucu oluşmadığının anlaşıldığından kubbenin çökme ihtimalinin bulunduğu bildirildi. Durumu Gemlik Müftülüğüne bir yazı ile bildireceklerini söyleyen Belediye Başkanı Fatih Mehmet Güler, olası tehlikeye karşı önlem alarak camiyi ibadete kapatacaklarını bildirdi.

TURAN TRAFİK
ADNAN TURAN
Her türlü araç devir
Yeni kayıt, Plaka , Ruhsat,
Fenni muayene
Sigorta işlemleri yapılır.
Adres: Gürle İş Merkezi
Kat: 1 No: 55 - GEMLİK
Tel : (0.224) 514 62 02
GSM: (0.537) 933 25 26

PAZARLAMACI ELEMAN ARANIYOR
Zeytin sektöründe
Gemlik dışında pazarlamacılık yapabilecek
BAYAN ELEMAN ARANIYOR
MAAŞ + PRİM
GSM : (0.555) 563 18 90

GEMLİK Körfez Günlük Siyasi Gazete
ABONE OLDUNUZ MU?
ABONE OLUN OKUYUN OKUTUN

Umurbey Beldesi'nde Eski Belediye Garajı'nın bulunduğu yere çok amaçlı salon yapılıyor.

Umurbey'e dev proje

4 bin 800 metrekare alan üzerine yapılacak olan çok amaçlı salon ihalesinin 24 Ekim 2005 günü yapılacağını duyuran Umurbey Belediye Başkanı Fatih Mehmet Güler, firmaların ihaleye katılmasını istedi. Binanın tüm maliyetinin Umurbey Belediye bütçesiyle yapılacağını söyleyen Güler, çok amaçlı salonun statik olarak en sağlam binası olacağını belirtti. Çok amaçlı salon, 1500 kişi ağırlayacak büyüklükte olacak.

Seyfettin SEKERSÖZ

Umurbey beldesi kuruluşundan bu yana en büyük ihalesini gerçekleştirecek. Eski Belediye Garajı'nın bulunduğu yere yapılması projelendirilen çok amaçlı salon için ihale günü belirlendi.

Umurbey Futbol sahasına gidişte bulunan eski Belediye Garajında yapılacak proje hakkında bilgi veren Umurbey Belediye Başkanı Fatih Mehmet Güler, ihalenin 24 Ekim 2005 Pazartesi günü saat 14.00 de Umurbey Belediyesi'nde yapılacağını duyurdu.

600 m2'LİK SALON

Yapılacak projenin çok amaçlı olduğunu bildiren Güler, 4 bin 800 metrekare alan üzerine yapılacak binanın 1355 metrekare kapalı alanı bulunacağını söyledi. İçinde sadece salonun 600 metrekare olarak düşünüldüğünü hatırlatan Başkan Güler, düğün, toplantı, tiyatro, konser gibi çok amaçlı olarak projelendirilen ihalenin tüm girişimcilere açık olduğunun altını çizdi.

İnşaatın bitişinin 30 Haziran 2006 (240) gün olduğunu bildiren Güler, Umurbey'in statik olarak en sağlam binası olacağını söyledi.

İHALE ŞEFFAF OLACAK

İhaleye ilgili tüm firmaların katılmasını beklediklerini belirten Başkan Güler, *"İhalenin şeffaf olmasını istiyoruz ve belde halkımızın önünde yapacağız. Sloganımız her zaman olduğu gibi 'Biz Umurbeyiz, biz yaparız' olacaktır"* dedi. Binanın tüm maliyetinin Umurbey Belediyesi'nin bütçesiyle yapılacağını hatırlatan Güler, işletmesini ise özel sektörün yapmasından yana olduklarını söyledi.

Umurbey Belediye Başkanı Fatih Mehmet Güler, eski Belediye Garajında yapılacak proje hakkında bilgi verdi. Güler, salonun 1500 kişi yi ağırlayacak büyüklükte olduğunu söyledi.

KULLANIMI HERKESE AÇIK OLACAK

Yapılacak çok yönlü salonun yaz günlerinde kullanılmak üzere terasının da bulunduğunu söyleyen Güler, *"Salonumuzu tüm vatandaşlarımız gibi her hangi bir siyasi parti de kullanabilecek. 600 metrekarelik bu salon yaklaşık 1500 kişiyi ağırlayacak büyüklükte olacak."* şeklinde konuştu.

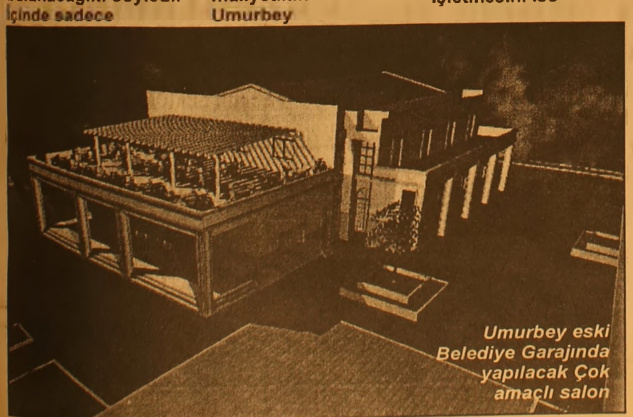

Umurbey eski Belediye Garajında yapılacak Çok amaçlı salon

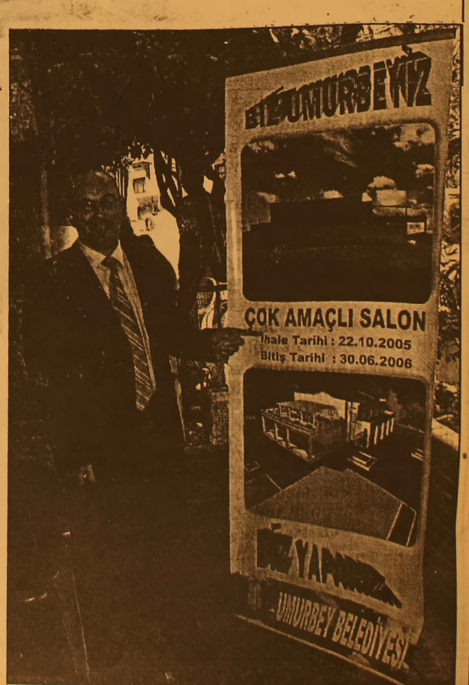

Sırası Geldikçe

İnan TAMER

Hatırlatması bizden....

SSK Hastanesi'nin Sağlık Bakanlığı'na devrinden sonra yapılan depreme dayanıklılık araştırması sonucunda hastane binasının sağlam çıkmadığı, yıkımdan önce onarım çalışması yapılacağının incelemeyi yapanlar tarafından ifade edildiği; yerel basında haber olarak yayınlanmış bulunmaktadır.

Bu yayınlardan anlayabildiğimiz kadarı ile yalnız binanın dayanıksızlığı anlaşılmaktadır.

Jeolojik ve jeofizik bir incelemenin yapılıp, yapılmadığı bilinmemektedir.

Bugünkü SSK binasının bulunduğu yer, 1947 yılında bir sel felaketi sonrası suların oyduğu yerdir, Sunğipek Fabrikası santralinda yakılan kömür curuf ve küllerinin nakli ile doldurulmuştur. Ciddi bir inceleme sonrası bu durum mutlaka tesbit edilecektir.

Böylesi bozuk ve elverişli olmayan zemin üzerine yeni bir hastanenin inşaası sakıncalıdır.

Bugünkü Sağlık Grup Başkanlığı ile 1 Nolu Sağlık Ocağı'nın bulunduğu yerin zemini eski binanın zemininden daha sağlamdır. Sel suları, bu zemine zarar verememiştir.

Yeni hastane binasının bu yere yapılması kanaatimce uygun olacaktır.

1 Nolu Sağlık Ocağı, bugünkü hastane polikliniklerine nakledilerek, hizmete devam edebilecek, Sağlık Ocağı'na ilave bina gibi ek harcama gerektirmeyecektir.

İleriki yıllarda, ihtiyaç arttığında yıkılacak binadan arta kalan arsaya prefabrik hizmet binaları yapılabilecektir.

Hatırlatması bizden, dikkate alıp almamak ilgili ve yetkililerden.

Gemlik'in bir çocuğu olarak biz görevimizi yapalım da...

Allah, duyarsız kaldın diye bizden hesap sormasın...

Yeni Tapu Müdürü göreve başladı

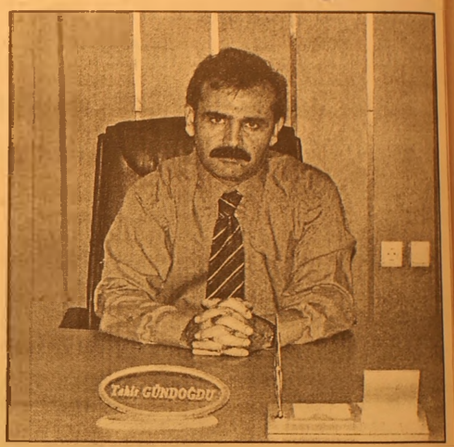

Seyfettin ŞEKERSÖZ

Tapu Müdürü Müstekim Artuç'un Mudanya'ya ilçesine tayin olmasıyla boşalan Gemlik Tapu Müdürlüğü'ne Tahir Gündoğdu atandı.

İzmir Ödemiş'ten gelen Tahir Yemenoğlu'nun 21 yıllık aynı kurumda idarecilik yaparak ülkenin çeşitli bölgelerinde görev yaptığı öğrenildi. Geçtiğimiz hafta içinde ilçeye gelerek yeni görevine başlayan Yemenoğlu, Elazığ'lı olup evli ve iki çocuk babası.

ŞENEN Balık ve Av Malzemeleri Ticareti

Balık tutma zevkini bizimle yaşayın..

- Her çeşit balık ağları
- Sakana Misina Ağları
- İp Ağ
- Fanya
- Mantar, kurşun
- İp Çeşitleri
- Sandal Malzemeleri
- Kürek
- Çapa
- Macun
- Galvenizli çivi
- TMC sintine pompası
- ve diğer malzemeler ile hizmetinizdeyiz

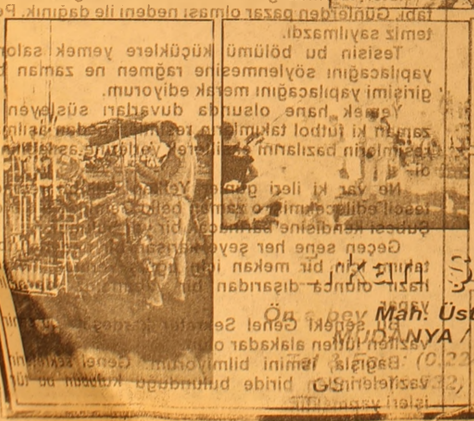

Kemal ŞENEN

Mah. Üstün Sok. 16/A MUDANYA / BURSA

Tel : (0.224) 544 63 14

GSM : (0.532) 297 23 18

SATILIK VİLLA

Umurbey Polatkan Caddesi'nde restore edilmiş, kullanıma hazır 2 katlı, bahçeli, kat kaloriferli Sahibinden Satılık LÜKS VİLLA

513 96 83

ABONE OLDUNUZ MU?

Körfez GÜNLÜK SİYASİ GAZETE

ABONE OLUN OKUYUN OKUTUN

SATILIK ARAZİ

Manastır üstü Mersini Boğaz Mevkii 32.300 metrekare arazi satılıktır

GSM : (0.532) 412 79 52

BURSA HAKİMİYET VE KENT GAZETELERİNE İLAN ve REKLAM ALINIR

KÖRFEZ REKLAM

İstiklal Caddesi Bora Sokak No : 3/B GEMLİK

(Aktank aralığı) Stüdyo Presti yanı

Tel : (0.224) 513 96 83 Fax : 513 35 85

Gemlik Gübre amonyak üretimine başladı

1998 yılında ekonomik olmaması nedeniyle üretime ara verilen Gemlik Gübre Amonyak Fabrikası, 7 yıl aradan sonra yeniden amonyak üretmeye başladı.

1974 yılında üretime başlayan Gemlik Gübre Fabrikası'nda gübre yapımında kullanılan amonyak üretimi için kurulan Amonyak Fabrikası, dünyadaki amonyak fiyatlarının düşmesinden sonra, maliyetlerin yüksek olması nedeniyle, üretime 1998 yılında ara verilmişti.

Geçtiğimiz yıl, Özelleştirme Yüksek Kurulu tarafından satışa çıkarılan ve Yıldırım Şirketler Grubu tarafından 83.5 milyon dolara satın alınan Gemlik Gübre Fabrikası'nda amonyak üretimime yeniden başlandı.

DENEME ÇALIŞMALARI BAŞARILI GEÇTİ

Özelleştirildikten sonra yeni yönetim tarafından 7 yıldır üretime ara verilen Amonyak Fabrikası'nı, yeniden faaliyete geçirmek için Fabrikanın eski Genel Müdürü Hayati Derici, fabrikaya Genel Müdürü olarak atanmış ve deneme çalışmalarına başlanmıştı.

Bir süredir devam eden deneme çalışmalarından geçtiğimiz günlerde başarılı sonuçlar alınarak, Gemlik Gübre Fabrikası'nın Amonyak Bölümü'nden üretim gerçekleştirilmeye başlandı.

İTHAL EDİLİYORDU

Gemlik Gübre Fabrikası'nda amonyak üretiminin ithal amonyaktan daha pahalıya malolması nedeniyle, Azot Sanayi Genel Müdürlüğü döneminde amonyak dış ülkelerden ithal edilerek gübre üretiminde kullanılıyordu.

Fabrikayı satın alan Yıldırım Şirketler Grubu'nun Amonyak Fabrikası'nda üretime geçilme kararının alınmasının ardından çalışmalar başlanmış ve kısa sürede fabrika yeniden çalışır hale getirildi.

Geçtiğimiz günlerde, Amonyak Fabrikası'nda deneme çalışmalarının başarılı olması nedeniyle, fabrika yönetimi tarafından kurbanlar kesildi.

Kesilen kurbanlar, fabrikada çalışan personele kavurma yapılarak dağıtıldı.

Yıldırım Şirketler Grubu'nun (YILFERT) Yönetim Kurulu Başkanı Ali Rıza Yıldırım'ın başarı ile sonuçlanan deneme üretimi gerçekleştirilen Amonyak Fabrikası'nın yeniden devreye girmesi nedeniyle, Başbakan Recep Tayyip Erdoğan'ın da katılacağı bir açılış yapmayı düşündüğü öğrenildi.

KSK MÜHENDİSLİK LTD. ŞTİ.

Sebahattin DOKSANBİR

Buderus

ISISAN

AKILLI ISITMA SİSTEMLERİ

YETKİLİ BAYİİ

DOĞALGAZ
KOMBİ
KAZAN
KALORİFER TESİSATI
KLİMA
HAVALANDIRMA
SIHHİ TESİSAT TAAHHÜT

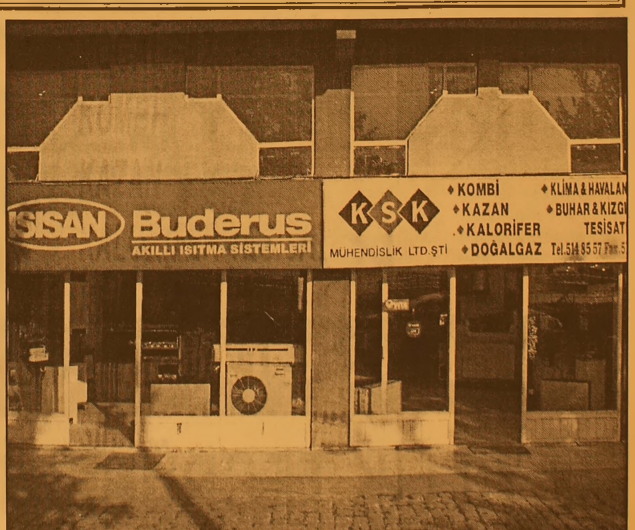

DOĞALGAZ BİZİM İŞİMİZ

Merkez: Gazcılar Cad. No:27 BURSA
Tel: (0.224) 220 61 53 Fax: 225 30 74
Şb: İstiklal Cad. Baytaş Körfez Sitesi
Blok 2 No:42 GEMLİK
Tel: (0.224) 514 85 57 Fax: 514 85 58

Bursa'da esrar operasyonu

Ellerindeki esrar maddesine müşteri arayan 4 şüpheli, polis operasyonuyla yakalandı. Operasyonda 2 kilo 495 gram esrar ile 1 adet ruhsatsız tabanca ele geçirildi.

Emniyet Müdürlüğü Kaçakçılık ve Organize Suçlar Şube Müdürlüğü'ne bağlı Narkotik Büro Amirliği'nden alınan bilgiye göre, esrar ticareti yaptıkları iddia edilen M.E.G. (25), Ö.A. (35), T.G. (21) ve B.B. (21) isimli şüpheliler yakalandı.

Alınan telefon ihbarının ardından harekete geçen polis ekipleri, Beyazıt Mahallesi Beyazıt Caddesi'nde pusuya yatıp, şüphelilerin içinde olduğu otomobil takibe alındı.

Şüpheliler burada ellerindeki esrar maddesini satmak istedikleri sırada polis operasyona start verdi. Neye uğradıklarını şaşıran şahıslar gözaltına alınırken, otomobilin ön koltuğunun altında bir çanta içerisine saklanmış 2 kilo 495 gram esrar maddesi ele geçirildi.

Ayrıca şüpheliler üzerinde yapılan aramada bir adet ruhsatsız tabanca ele geçirildi. Esrar maddesini Samsun'dan getirdiklerini iddia ettikleri öğrenilen şüpheliler, polis ekiplerince emniyete götürüldü.

Esrar maddesinin B.B.'ye, otomobilin de Ö.A.'ya ait olduğu ve M.E.G. ile T.G.'nin de uyuşturucu maddesini satmak için aracılık yaptıkları belirlendi.

Piyasa değeri yaklaşık 2.5 bin YTL olduğu belirtilen esrar maddesi polis tarafından imha edilirken, ifadeleri alınan şüpheliler uyuşturucu ticareti yapmak suçundan Cumhuriyet Savcılığı'na sevk edildi.

Büyükşehir'den burs duyurusu

Büyükşehir Belediyesi'nin verdiği eğitim bursundan yararlanmak isteyen öğrencilerin 30 Eylül 2005 Cuma gününe kadar müracaat etmeleri istendi.

Büyükşehir Belediyesi'nin eğitim bursundan yararlanan öğrencilerin, bu yıl da aynı olanağı kullanabilmeleri için belgeleriyle birlikte 30 Eylül Cuma gününe kadar Acemler'deki Eğitim Şube Müdürlüğü'ne müracaat etmeleri gerektiği bildirildi.

Büyükşehir Belediyesi'nin öğrenim hayatında başarılı olan ancak ekonomik gelir düzeyi düşük üniversite öğrencilerine sağladığı eğitim bursundan yararlananlara belgelerini tamamlama uyarısı yapıldı.

Geçen dönem eğitim bursu alan ve yeni dönemde de bunu sürdürmek isteyen öğrencilerin okullarından sınıf geçtiklerine, 2005-2006 eğitim-öğretim dönemi için kayıt yaptırdıklarına, geçen dönemde disiplin cezası almadıklarına ilişkin belgeyi cuma günü mesai saati bitimine kadar Büyükşehir Belediyesi Eğitim Şube Müdürlüğü'ne getirerek, kayıtlarını yaptırmaları gerekiyor.

Ayrıca, banka hesap numaralarında değişiklik olan öğrencilerden, hesap cüzdanı fotokopilerini de öğrenci belgeleri ile Büyükşehir Belediyesi'nin Eğitim Şube Müdürlüğü'ne teslim edilmeleri isteniyor.

YENİ MÜRACAATLAR EKİM'DE

Bu arada, mezuniyet, okuldan uzaklaştırma, kendi isteği ile okuldan ayrılma, kayıt dondurma, sınıf geçememe, disiplin cezası alınması durumunda, bursun kesileceği ifade edildi.

Yetkililer, kontenjan açığı için de ön kayıt başvurularının 3-14 Ekim 2005 tarihleri arasında Acemler'deki Eğitim Şube Müdürlüğü'ne yapılacağını duyurdu.

Yeni başvuruları takiben, burs komisyonunun değerlendirmesi sonucunda, asil listede yer alan öğrencilerden istenecek belgeler ayrıca ilan edilecek.

RAMAZAN YAKLAŞIYOR

İMSAKİYE ÇEŞİTLERİMİZİ GÖRMEDEN KARAR VERMEYİN

BİR GÜNDE TESLİM EDİLİR

32 YILLIK TECRÜBEMİZLE HİZMETİNİZDEYİZ

Körfez Ofset

MATBAACILIK-YAYINCILIK-REKLAMCILIK

İstiklal Cad. Bora Sok. Akbank Aralığı No : 3/B GEMLİK

Tel : (0.224) 513 96 83 Fax : (0.224) 513 35 95

MEB'de Ankara'da iş takibine son

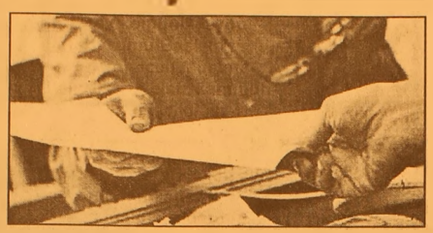

Milli Eğitim Bakanlığı, kaynak tasarrufu sağlayacak "Yatırım İhtiyaçlarının Elektronik Ortamda Belirlenmesi ve İzlenmesi Projesini" hayata geçiriyor. Projeyle artık merkezi yönetim ve büroktarik işlemlerle tıkanan ve ölü yatırımlara yol açma dönemi kapatılıyor. Bakanlık yeni projeyle okul kimliklerini oluşturacak. Okulların yerleşim birimlerine dağılımından, nüfus hareketlerinin bilgisayar ortamından takibine, eğitim araç ve gereçlerinin dengeli bir şekilde ihtiyacı olan yerlere ulaştırılmasına kadar pek çok alandaki adeletsizlikler ortadan kalkacak. "Yatırım İhtiyaçlarının Elektronik Ortamda Belirlenmesi ve İzlenmesi Projesi", Devlet İstatistik Enstitüsü'nün veri tabanı ve İçişleri Bakanlığı'nın MERNİS Projesiyle de uyumlu çalışacak. Bu sayade okul ihtiyacı olan yerelişm birimleri objektif bir kritere göre belirlenecek. Böylece kaynakların, illerin gerçek ihtiyaçlarına göre kullanılması sağlanacak. Kaynaklar proje fizibilitesi yaklaşımında en etkin biçimde kullanılacak ve ölü yatırım yapılmayacak. İl milli eğitim nüdürlükleri her yıl il yapım programını onaylatmak için Ankara'ya gelmeyecek, yatırım programlarını elektronik ortamda girecek ve bakanlık tarafından bu programlar elektronik ortamda onaylanacak. Projeyle birlikte bürokratik işlemler de azalacak. Yeni sistemle birlikte iller standart formlarla birlikte tekliflerini doğrudan elektronik ortamda APK Kurulu Başkanlığı'na yapacaklar. Okulların ders araç-gereç ve makine teçhizat ihtiyaçları için de aynı yol takip edilecek. Ayrıca iller yapım programlarını elektronik ortamda girecek ve bakanlıktan elektronik imza ile bu programlar onaylanacak. Böylece yatırım programlarının Ankara'dan takip işi sona erecek. E-yatırım projesiyle Türkiye genelinde iller, ilçeler ve okullar bazında eğitim yatırım ihtiyaçları elektronik ortamda sürekli ve greçek verilerle tespit edilecek. Devam eden inşaatların gerçekleşme görüntü ve seviyelerinin, arsa stoklarının izlenmesi, doğru karar vermeye esas teşkil edecek çeşitli raporların hazırlanması ve projeksiyonların yapılması mümkün olacak. Böylece ayrılan sınırlı kaynakların doğru yönlendirilip verimli bir şekilde kullanılması sağlanacak. Projenin havata geçmesiyle birlikte ayrıca il-ileçeler bazında hangi okulların depreme karşı güvenlik testinin yapıldığı, hangisinin bu test sonucunda güçlendirilmesine gerek görüldüğü ve hangilerinin güçlendirildiği, okulun bulunduğu yerleşim biriminin depremde kaçıncı derecede risk bölgesinde olduğu ekranda görülebilecek.

Kaçak telefonlar bloke edilecek

Telekomünikasyon Kurumu Başkan Yardımcısı Mustafa Alkan, telsiz kanunundaki değişikliğin yürürlüğe girmesinin ardından kaçak cep telefonlarını ekim ayı sonuna kadar kayıt altına alacaklarını belirterek, ekim ayından sonra kayıt dışı telefonların sim kartlarının bloke edileceğini söyledi. Türkiye'de 11 milyona yakın kayıt dışı cep telefonu bulunduğunu belirten Alkan, bunların kayıt altına alınmasıyla cep telefonu gaspı, hırsızlığı, kapkaçı gibi vatandaşların malına, canına kasteden suçların artık gündemden çıkacağını söyledi. Yaklaşık 10 gün sonra kaçak cep telefonlarıyla ilgili yönetmeliğin yayınlanacağını anlatan Alkan, şöyle konuştu: "Yaptığımız çağdaş uygulama ile bir çok ülkeden daha önce en son teknolojiyi kullanıp yaklaşık 10 trilyon lira tutarındaki yatırımla elektronik kontrol merkezi oluşturduk. Kaçak telefonların kayıt altına alınmasıyla ekonomiye 160-170 milyon YTL gelir sağlanacak." Alkan, Ekim ayı sonuna kadar faturasız telefon sahiplerinin 5 YTL yatırarak telefonlarını kayıt altına aldırabileceklerini kaydetti.

Bu yıl 4 bin öğrenci okula başlayamadı

Şanlıurfa'nın Siverek İlçesi'nde yeni eğitim-öğretim yılının 3'üncü haftasına girilmesine rağmen yaklaşık 4 bin öğrencinin okula başlayamadığı bildirildi. Alınan bilgiye göre, çoğunluğu ilköğretim çağında bulunan söz konusu öğrenciler, aileleriyle birlikte pamuk toplamak için farklı il ve ilçelere gittikleri için henüz ders başı yapamadı. Öğrenci velisi Mustafa Tüm, tek geçim kaynağının ırgatlık olduğunu söyledi. Çocuklarından 2'sinin ilköğretime devam ettiğini belirten Tüm, ancak ailece ilçe dışında çalıştıkları için çocuklarını okula göndermediğini belirtti. Çocuklarını hem bırakacak yer olmadığı, hem de tarlada kendilerine yardım ettikleri için şimdilik okula gönderemediğini kaydeden Tüm, "Çocuklarım işimizi bitirdikten, yani 2 ay sonra okula başlayabilecek. Bu şekilde arkadaşlarından geride kalıyorlar, bunu biliyoruz. Ancak başka çaremiz de yok" dedi. Siverek Kaymakamı Seddar Yavuz, ise tarımda çalışan ailelerin çocuklarına yönelik bir çalışma gerçekleştirdiklerini ve söz konusu öğrenciler için geçici pansiyonlar oluşturacaklarını bildirdi.

Açlık sınırı 527 YTL

Türk-İş Konfederasyonu'na göre, eylül ayında 4 kişilik bir ailenin açlık sınırı 527 YTL, yoksulluk sınırı ise bin 601 YTL'ye yükseldi.Türk-İş Araştırma Merkezi tarafından yapılan araştırmaya göre, Eylül 2005 itibariyle açlık sınırı geçen aya göre 6.29 YTL artarak 527 YTL, yoksulluk sınır ise geçen aya göre 20 YTL artışla bin 600 YTL oldu. Yapılan 'açlık ve yoksulluk sınırı' araştırmasına göre, aile bütçesinde ağırlıklı bir harcama grubunu oluşturan gıda ürünlerinde fiyatlar aylık yüzde 1.26 ve 12 aylık yüzde 8.82 oranında arttı. Eylül ayı itibariyle tespit edilen fiyat artışının nedeni, mevsim şartlarına bağlı olarak meyve - sebze fiyatlarında görülen nispi gerilemenin yerini fiyat artışına bırakması oldu. Özellikle sebze fiyatlarındaki artış aile bütçesine ek harcama gereğini tavuk fiyatındaki gerileme düşürdü. Diğer ürünlerin fiyatları ise sabit kaldı. Ayrıca, Ankara'da yaşayan 4 kişilik bir ailenin 'gıda için' yapması gereken asgari harcama tutarı bir önceki aya göre yüzde 1.26 oranında artarken, 2005 yılının ilk 9 aylık dönemi itibariyle gıda harcaması tutarındaki artış yüzde 2.46 oranında gerçekleşti. Gıda harcaması tutarında son 12 ay itibariyle artış yüzde 8.82 oldu.

SEKRETER ARANIYOR
Telefonlara bakacak
bayan eleman aranıyor
Yeni çarşı No:47 - GEMLİK
Tel: 513 79 28

LES'e başvurular başladı

Lisansüstü Eğitimi Giriş Sınavı (LES), başvuruları başladı.
Başvurular, 7 Ekim Cuma gününe kadar kabul edilecek.
Sınav, 4 Aralık Pazar günü yapılacak.
Öğrenci Seçme ve Yerleştirme Merkezi'nden yapılan açıklamaya göre, LES'e, en az lisans diplomasına sahip olanlar ile sınavın yapıldığı tarihten itibaren 1 yıl içinde bir lisans programından mezun olabilecek durumdakiler girebilecek.
Başvurular, üniversite rektörlüklerine yapılacak.
Lisans programından mezun olabilecek durumdakiler başvuru belgelerini kendi üniversitelerinden, diğer adaylar ise herhangi bir üniversiteden 6 YTL karşılığında temin edebilecek.
Sınav ücreti olarak da 55 YTL yatırılacak.
Adaylar, başvurma belgesi ve sınav ücretinin yatırıldığını gösterir dekontunu aldıkları yerlere teslim edecekler.
Sınav, 4 Aralık Pazar günü, üniversite rektörlüklerinin bulunduğu Adana, Afyonkarahisar, Ankara, Antalya, Aydın, Balıkesir, Bolu, Bursa, Çanakkale, Denizli, Diyarbakır, Edirne, Elazığ, Erzurum, Eskişehir, Gaziantep, Hatay, Isparta, İstanbul, İzmir, Kahramanmaraş, Kars, Kayseri, Kırıkkale, Kocaeli, Konya, Kütahya, Malatya, Manisa, Mersin, Muğla, Niğde, Sakarya, Samsun, Sivas, Şanlıurfa, Tokat, Trabzon, Van, Zonguldak ve Lefkoşa'da yapılacak.
Bütün yükseköğretim kurumları, lisansüstü programlarına öğrenci seçme ve yerleştirme işlemlerinde LES sonuçlarını kullanacak. Adayların LES'ten başvurdukları lisansüstü programın puan türünde en az 45 (lisans diplomasıyla doktora programına başvuracaklar için 55) puan almaları gerekiyor. Üniversiteler, lisansüstü programlarına öğrenci seçiminde LES puanının, yüzde 50'den az olmamak koşuluyla ne ağırlıkla değerlendirmeye alınacağını adaylara duyuracak.

Kredi ve burs başvuruları başlıyor

Yükseköğrenim Kredi ve Yurtlar Kurumu'ndan öğrenim kredisi ile burs almak ve kurumun yurtlarında barınmak isteyen öğrenciler için başvurular dün başladı.
Yüksek Öğrenim Kredi ve Yurtlar Kurumu Genel Müdürlüğü'nden yapılan yazılı açıklamada, yüksek lisans, doktora, ön kayıt, özel yetenek ve dikey geçiş sınavı ile lisans programına hak girmeye kazanan öğrencilerin başvurabileceği bildirildi.
Açıklamada, 5 Ekim tarihinde sona erecek başvuruların www.kyk.gov.tr internet adresinden de yapılabileceği belirtildi.

Polis MYO'larına 5 bin 200 kişi

Emniyet Teşkilatı'nın ihtiyacını karşılamak üzere Türkiye genelinde Polis Meslek Yüksek Okulları'na, 4 yıllık yüksek öğretim kurumlarından veya bunlara denk yurtdışındaki okullardan mezun 4 bin 940'ı erkek, 260'ı bayan olmak üzere toplam 5 bin 200 polis memuru adayının alınacağı bildirildi.
Samsun Emniyet Müdürlüğü'nden yapılan yazılı açıklamada, polis memuru ihtiyacını karşılamak üzere geçerlilik süresi devam eden 2004 veya 2005 tarihlerinde yapılan Kamu Personel Seçme Sınavı'nda (KPSS) 65 puan ve üzeri puan alan en az 4 yıllık yüksek öğretim kurumlarından veya bunlara denkliği kabul edilen yurtdışındaki yüksek öğretim kurumu lisanslı mezunlardan polis memuru adayı alınacağı kaydedildi.
Müracaatların 14 Ekim 2005 tarihinde saat 17.00'de sona ereceği ve müracaat eden adayların İl Emniyet Müdürlükleri'nde ön değerlendirme, Bölge Komisyonları'nda da mülakat ve fiziki yeterlilik sınavlarına katılacağı ifade edildi.
KPSS puanı, mülakat ve fiziki yeterlilik sınavlarından alınacak puanların toplamı neticesinde belirlenecek başarı sıralamasına göre, 19 Aralık 2005-19 Haziran 2006 tarihleri arasında 1. dönem eğitim için 105 bayan, bin 995 erkek, 21 Haziran-19 Aralık 2006 tarihleri arasındaki 2. dönem eğitim için de 155 bayan, 2 bin 945 erkek polis memuru adayının Polis Meslek Yüksek Okulları'na alınacağı öğrenildi.
İlgili şartları taşıyanların detaylı bilgileri İl Emniyet Müdürlükleri'nden alabileceği ifade edildi.

Haziran ayı işsizlik oranı %9.1

Türkiye'de Mayıs-Haziran-Temmuz dönemini kapsayan üç aylık hareketli ortalamalara göre, 2005 Haziran ayı itibarıyla işsizlik oranı yüzde 9.1 olarak tahmin edildi.
DİE'nin bu yıldan itibaren hareketli üçer aylık dönemler itibarıyla 'her ay' açıkladığı Hanehalkı İşgücü Anketi'nin (Mayıs-Haziran-Temmuz 2005) dönemini kapsayan "Haziran 2005" sonuçlarına göre, bu dönemde işgücüne katılım oranı ise yüzde 50 oldu.
İşsizlik oranı kentlerde yüzde 12.2, kırda yüzde 4.9 olarak belirlendi.
Hanehalkı İşgücü Anketi sonuçları, 2005 yılından itibaren hareketli üçer aylık dönem ortalamaları esas alınarak her ay açıklanmaya başlanırken, sonuçlar, ifade kolaylığı açısından ilgili üç aylık dönemin ortasındaki ay adıyla anılıyor.
Buna göre Haziran 2005 bülteninde açıklanan sonuçlar, Mayıs, Haziran ve Temmuz 2005 aylarını içeren üç aylık dönemi kapsıyor.
Bu dönemde toplam 31 bin 105 hanehalkı ve bu hanehalklarında yaşayan 15 ve daha yukarı yaşta toplam 85 bin 939 fert ile görüşüldü.

SATILIK
UMURBEY SINIRLARI İÇİNDE 450 M ASFALTA CEPHE 12 DÖNÜM 2. SINIF ZİRAAT ALANI ÇİFTLİK, DÜKKAN VEYA YURT YAPILABİLİR SATILIK ARSA
Tel : (0.224) 513 96 83

Meclis 1 Ekim'de açılıyor

Yeni yasama yılına 1 Ekim'de girecek olan TBMM'yi yoğun bir gündem bekliyor. Birinci yasama yılında 199, ikinci yasama yılında 265 ve üçüncü yasama yılında 166 olmak üzere bugüne kadar toplam 630 yasa çıkaran 22. Dönem parlamentosu, yaklaşık 3 ay tatilin ardından dördüncü yasama yılına giriyor.

TBMM Genel Kurulu ve komisyonlarını bu yıl da ağır bir iş yükü bekliyor. Genel Kurul gündeminde 97 tasarı, 42 teklif, 242 araştırma önergesi bulunuyor. Ayrıca, bin 237 yazılı ve 394 sözlü soru önergesi, Başbakan ve bakanlar tarafından yanıtlanmayı bekliyor.

Geçen yasama yılında kurulan 5 araştırma komisyonu çalışmalarına 1 Ekim'den itibaren devam edecek. Çalışmalarını tamamlayan TMSF, patates üreticileri ve sporda şiddetle ilgili komisyonların raporları ise Genel Kurul gündeminde yer alıyor.

İhtisas komisyonlarının gündeminde, KHK ve teklifler hariç, 108 yasa tasarısı görüşülmeyi bekliyor. Gündemi en yoğun komisyon, 40 tasarıyla Plan ve Bütçe Komisyonu... Dışişleri Komisyonu'nda 21,

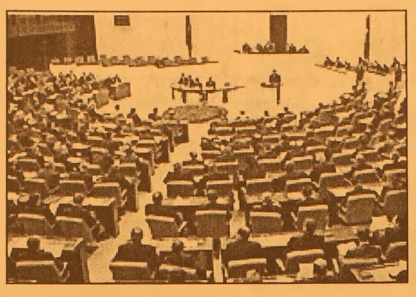

Milli Savunma Komisyonu'nda 13, İçişleri Komisyonu'nda 10, Adalet Komisyonu'nda 8, Milli Eğitim Komisyonu'nda 6, Sağlık Komisyonu'nda 4, Anayasa Komisyonu'nda 3, Sanayi ve Ticaret Komisyonu'nda 2 ve Tarım Komisyonu'nda bir tasarı görüşülmeyi bekliyor. Bayındırlık ve Çevre komisyonlarının gündeminde tasarı bulunmuyor.

TBMM gündeminde, Cumhurbaşkanı Ahmet Necdet Sezer'in bir kez daha görüşülmek üzere geri gönderdiği 14 yasa da görüşülmeye bekliyor.

Büyükanıt'tan AP'ye terör tepkisi

Kara Kuvvetleri Komutanı Orgeneral Yaşar Büyükanıt, "AP'nin terörle mücadelemizi 'saldırgan askeri operasyonlar' olarak niteleyen düşünce ve ifade şeklini gönül rahatlığıyla söylüyorum: esefle kınıyorum" dedi.

Kara Harp Okulu'nun 2005 - 2006 eğitim - öğretim döneminin başlaması nedeniyle düzenlenen törende konuşan Orgeneral Büyükanıt, Avrupa Parlamentosu'nun (AP) Türkiye'nin terörle mücadelesini 'saldırgan askeri operasyonlar' olarak niteliğini hatırlatarak, "Tüm dünyanın teröre karşı belli ölçüde tavır aldığı bir ortamda TSK'nın terörle mücadelesini 'saldırgan askeri operasyonlar' olarak tanımlayan bu tür ifadeleri Türkiye Cumhuriyeti'ni uyandırması gereken, çan sesleri olarak izlemekteyim" ifadesini kullandı.

Konuşmasını, Atatürk'ün 'Ne mutlu Türküm diyene' sözüyle bitiren Orgeneral Büyükanıt, "Buna ilave yapmak istiyorum. Ne mutlu bu sözü anlayana" şeklinde konuştu.

Deniz Baykal'dan terör uyarısı

CHP lideri Deniz Baykal, terör konusunda, "Bu konuda gevşek durmanın, terör uygulayanlarla ilişkili çevrelerin sırtını sıvazlamanın, onlara hoş gözükmeye çalışmanın ne kadar ağır sonuçlar doğuracağını ısrarla anlatıyoruz" dedi.

CHP Genel Başkanı Deniz Baykal, terör konusunda, "Bu konuda gevşek durmanın, geçiştirmenin, görmemezlikten gelmenin, terör uygulayanlarla ilişkili çevrelerin sırtını sıvazlamanın, onlara hoş gözükmeye çalışmanın ne kadar ağır sonuçlar doğuracağını ısrarla anlatıyoruz" dedi.

Baykal, çeşitli temaslarda bulunmak üzere THY'nin tarifeli uçağıyla İstanbul'dan Londra'ya gitti.

Baykal, İngiltere'ye hareketinden önce Atatürk Havalimanı VIP Salonu'nda yaptığı açıklamada, İngiltere İşçi Partisi'nin kongresi içinde düzenlenecek toplantıya konuşmacı olarak katılacağını belirterek, toplantının Türkiye ile ilgili olduğunu söyledi.

Toplantıda, Türkiye'nin AB ile tam üyelik ilişkisinin tartışılacağını ve Kıbrıs konusunun Türkiye'nin AB ile ilişkileri karşısında bir engel haline dönüştürülmesinin değerlendirileceğini kaydeden Baykal, burada düşüncelerini aktaracağını anlattı.

Baykal, İngiltere'den İtalya'ya geçeceğini ve Venedik'te "İslam ve Demokrasi" konusunda düzenlenen toplantıya katılacağını da belirterek, daha sonra Roma'ya gideceğini ve İtalyan Sosyalist Partisi'nin düzenlediği Türkiye-AB ilişkilerini konu alan

bir çalışmaya katılacağını bildirdi.

CHP Genel Başkanı Baykal, "Türkiye'nin 3 Ekim'de AB ile müzakerelerinin başlamasından önce bu çalışmalarımızın bir önemi, yararı olacağını umut ediyorum. Bu nedenle yapılan çağrıları değerlendirmeyi bir görev bildik" dedi.

-TERÖR KONUSU-

Basın mensuplarının sorularını da cevaplandıran Baykal, "Erzincan-Erzurum demiryoluna konulan 25 kilogramlık patlayıcıların son anda fark edilerek imha edildiği"nin hatırlatılması üzerine, şöyle konuştu:

"Çok üzüntü verici bir tablo. Maalesef bir süredir kamuoyumuza anlatmaya çalıştığımız, terörün tırmanışı konusunun kesintisiz sürmekte olduğunu gösteriyor. Terörün yeni bir nitelik kazanmaya başladığına ilişkin teşhisimizin burada da doğrulandığını görüyoruz. Demiryoluna C-4 koyarak toplu suikast girişiminde bulunmak, artık siyaset değil, insanlık, ahlak anlayışının dışında bir olaydır.

BAY MUSTAFA ÖZALP
EMLAK'TAN
Her Çeşit Emlak
Alım,Satım ve Kiralama
Hizmetleri
Daire, Zeytinlik, Villa
Dükkan, Arsa, Arazi
TAPU TAKİP İŞLERİ YAPILIR
ACİL SATILIK VE KİRALIKLARINIZ
İÇİN BİZİ ARAYINIZ
I. Kordon'da Asansörlü,
Kaloriferli. LÜKS EŞYALI
120m2 Asansör ve Kaloriferli,
I. Kordonda Satılık Daire
3 Ayrı Daireli Müstakil Ev (Bahçe İçinde)
Yeni Devlet Hastanesi Altı
Eski Pazar Cad. 100 m2 Dükkan
Bağ-Kur Sanayi Sitesinde 185 m2 çekme
katlı,içindeki yeni atari makineleriyle
satılık dükkan. Önünde 115 m2 Bahçeli
K.Kumla'da Ayazma Mevkii 6 Dönüm Zeytinlik
Trafik, Kasko Dask, Sağlık ve
Her Türlü Sigorta İşlemleri Yapılır.
ŞEKER SİGORTA
Macide ÖZALP
Tel:513 24 74 Fax: 514 10 21
GEMLİK / BURSA

IRA tamamen silahsızlandı

Kuzey İrlandalı ayrılıkçı örgüt İrlanda Cumhuriyetçi Ordusu IRA'nın silahsızlanma sürecini tamamladığını söyleyen bir rapor, bugün İngiltere ve İrlanda hükümetlerine sunuldu.
Silahsızlanma sürecini denetleyen Kanadalı emekli General John de Chastelain ve bağımsız gözlemciler Katolik rahip Alex Reid ve Protestan Metodist rahip Harold Good'un raporlarını sunduğu bildirildi.
IRA geçen temmuzda 30 yılı aşkın bir süredir devam eden silahlı mücadelesine son verdiğini ve silahlarını teslim edeceğini açıklamıştı.
Ancak İngiltere'yle birlik yanlısı partiler, silahsızlanma sürecinin tamamlandığı haberlerine şüpheyle yaklaşıyordu. Silahların imhasına tanıklık eden bağımsız komisyona güvenmeyen Demokratik Birlik Partisi temsilcileri, 'görsel kanıt' talep ediyordu. Londra hükümeti, silahsızlanma komisyonundaki Protestan rahibin Demokratik Birlik Partisi'ni ikna etmesini umuyor.
IRA'nın siyasi kanadı olarak görülen Katolik parti Sinn Fein ise bunun 'tarihi bir gelişme olduğunu' açıkladı.
Raporun açıklanmasıyla beraber İngiltere ve İrlanda hükümetlerinin, Kuzey İrlanda'daki yerel yönetimin yeniden canlandırılması için taraflara baskı yapması bekleniyor.
1998 yılında imzalanan Kuzey İrlanda Barış Anlaşması sonucunda bölgedeki Katolik ve Protestan partiler aynı meclis çatısı altında oturmayı kabul etmiş ve yarı özerk bir yönetim kurulmuştu.
IRA da anlaşmayla birlikte silahsızlanma sürecine girdi. Ancak partiler arasında devam eden karşılıklı suçlamalar ve tartışmalar sonrasında, İngiltere hükümeti 2002'de yerel yönetimi askıya aldığını duyurdu.
IRA geçen yıl Kuzey İrlanda'da düzenlenen bir dizi büyük silahlı soygunla yeniden gündeme geldi. Örgüt, aralarında 26,5 milyon sterlinlik bir banka soygununun da bulunduğu bu olaylarla ilgisi olduğu iddialarını reddetti.
Örgüt, ocak ayında Belfast'ta bir barda çıkan kavgada Katolik Robert McCartney'nin öldürülmesi olayına üyelerinin karıştığını da önceleri inkar etti. Ancak bu itirazları reddeden İngiltere ve İrlanda hükümetleri baskıyı yeniden artırınca, IRA silahsızlanma sürecine hız verdi.

BURSA HAKİMİYET VE
KENT GAZETELERİNE
İLAN ve REKLAM ALINIR
KÖRFEZ REKLAM
İstiklal Caddesi Bora Sokak No : 3/B GEMLİK
(Akbank aralığı Stüdyo Prestij yanı
Tel : (0.224) 513 96 83 Fax : 513 35 95

Rusya, İran'a silah satmaya çalışıyor

Rus Komersant gazetesinde yer alan haberde, Rusya'nın İran'a silah satma konusundaki çabalarını giderek artırdığını belirterek, adını açıklamadığı bir kaynağının, "Moskova, Tahran ile askeri-teknolojik işbirliğini artırdı" dediğini duyurdu.
Haberde, Rus üst düzey askeri yetkililerinin İran'a iki nedenden dolayı silah satmak istediği belirtilerek, "Birincisi, İran'a yönelik uluslararası bir ambargo yürürlüğe girmeden satabileceğimiz kadar silahı satmamız. İkinci olarak da ABD'nin olası bir müdahalesi durumunda onları en az Irak'ta olduğu gibi zor duruma sokmayı sağlayacak derecede İran'ın iyice silahlandırılması" görüşüne yer verdi.
Gazete yorumunda, böyle bir politikanın uluslararası bir skandala neden olma gibi bir riski taşıdığı belirtilerek, ABD'nin Uluslararası Atom Enerjisi Kurumu (UAEK) ile yürütülen diplomatik girişimlerin yanı sıra sorunu şiddetle çözme olasılığını da saklamadığına dikkat çekildi.

'Türkiye ile süper Avrupa'

Avrupa Birliği'yle 3 ekim tarihinde müzakerelere başlamaya hazırlanan Türkiye, İtalya'da yayımlanan en önemli günlük gazete Corriere della Sera'ya başyazı konusu oldu.
Gazetenin müdür yardımcılarından Gianni Rotta tarafından kaleme alınan ve "Türkiye'yle Süper Avrupa" başlığıyla yayımlanan başyazıda, Türkiye'nin tam üyeliğinin Avrupa Birliği'nin bir süper güç haline getireceği görüşü savunuldu.
AB ülkelerinin kendi iç sorunlarıyla boğuşarak Ankara ile müzakereleri savsaklamalarının büyük bir hata olacağının belirtildiği başyazıda, "Avrupa Türkiye'yle siyasi, ekonomik ve ahlaki bir süper güç haline gelebilir" denildi.Türkiye'nin AB sürecinin başlamasının 1959'a dek uzandığını belirten yazar, Ankara'nın 3 ekimde Avrupa'nın kapısını "son kez" çalacağını hatırlatarak, şöyle dedi: "Ortada, 70 milyon Türk'ün AB vatandaşlığına kabulleri için müzakerelerin başlatılması konusu var. Yarım asırlık bu sınav, ebediyete dek süremez. Nihai karara henüz uzun bir zaman olsa da, gerçek anlamda bir müzakere başlatıp başlatmama konusunda seçim yapma vakti gelmiş bulunuyor."
Yazar, Türk halkı arasında çoğunluğun ülke istikbalini AB üyeliğinde gördüğünü belirterek, hükümetin de Avrupa'dan olur alabilmek için önemli adımlar attığına dikkati çekti.
Orhan Pamuk hakkında açılan davayı, polislerin meydanlarda kadınlara dayak atmasını pohpohlayanlarıysa "Ankara'da AB'yle bütünleşmeye direnç gösteren güçler" olarak niteleyen yazar, bu tür tavırların Almanya ve Fransa'daki Türkiye karşıtı siyasilerin ekmeğine yağ sürdüğünü anımsatarak, şöyle dedi: "Oyun konusu yapılan şey, Avrupa için de Türkiye için de tarihi bir önem taşıyor. 3 ekimin sadece bir başlangıç olması, Türkler konusunda demokrasinin hiçbir ilkesinin atlanmaması elbette şart. Ama onaylanamamış AB Anayasası'nın babalarından Giuliano Amato'nun Il Sole 24 Ore gazetesinde belirttiği gibi, iki yüzlü tuzaklara yeltenilmemesi ve Avrupa'nın açıklık yanlısı bir tutum içinde olması da şart."
Türkiye konusundaki tartışmalarda, miyop bir tavırla Ankara'nın üyeliğinin AB'ye sağlayacağı katkıların görmezlikten gelindiğine değinen yazar, bu üyeliğin gerçekleşmesiyle elde edilen avantajlarıysa şöyle özetledi: "Önümüzdeki yıllarda terörizmle savaş ve kültürler arası sürtüşmeler konusunda, en hassas sınırda (askeri açıdan da) harika bir kale tesis edilmiş olacak. Bu, AB'yi köhnemiş, yaşlanmış etik yoksunu bir oluşum gibi betimleyen ABD'liler de dahil olmak üzere, en acımasız eleştirmenleri, fiiliyatta yalancı çıkaracaktır.

Kartal'ın suskun golcüleri

Ankaraspor yenilgisiyle ligde üst üste oynadığı dört maçta 11 puan yitiren Beşiktaş'ta golcülerin performansı incelendiğinde her şey ortaya çıkıyor.
Kartal'ın forvet hattını oluşturan isimlerden Youla, Ahmet Dursun ve Veysel bu sezon ligde 7 maçta tek gol atamadı. Youla ve Veysel'in UEFA Kupası'nda da golü yok. Ahmet Dursun tek golünü 5-1'lik Vaduz maçında penaltıdan attı. İlk 3 maçta fırtına gibi esen Ailton da Vaduz maçı sonrası susunca, Beşiktaş bu hale geldi.
Gol yollarında etkisiz kalan Beşiktaş'ta Teknik Direktör Rıza Çalımbay, forvetteki sıkıntıyı nasıl giderecekini ise henüz çözebilmiş değil.

Galatasaray'ın Avrupa mesaisi başladı

Turkcell Süper Lig'de Samsunspor'u deplasmanda 2-1 yenerek liderliğini sürdüren Galatasaray, UEFA Kupası 1. tur rövanşında Norveç'in Tromso takımı ile perşembe günü oynayacağı maçın hazırlıklarına ara vermeden başladı.
Teknik direktör Eric Gerets yönetiminde gerçekleştirilen ve yaklaşık 1.5 saat süren antrenmanda, Samsunspor karşılaşmasında oynayan futbolcular koşu yapmakla yetinirken, diğer futbolcular taktik çalışma yaptılar.
Sakatlıkları süren futbolculardan Ergün, Hakan Şükür ve Cihan'ın takımla birlikte çalışmalara başlaması teknik heyeti sevindirirken, Cihan'ın idmanda yeniden sakatlanması üzüntü yarattı.
Sol arka adalesinde çekme meydana gelen Cihan'ın derhal tedavisine başlandı. Oyuncunun durumu henüz netlik kazanmadı.
Antrenmana sakatlığı süren Altan ve Aykut'un yanı sıra izinli olan Hasan Şaş katılmazken, Hasan Kabze ise koşu yapmakla yetindi.
Galatasaray,bugüny apacağı idman ile Tromso maçının hazırlıklarını sürdürecek.
Galatasaray'ın yıldız oyuncusu Hasan Şaş'ın eşi Sibel Şaş, International Hospital'da, sağlıklı bir erkek bebek dünyaya getirdi. Hastaneden yapılan açıklamada, Yusuf Deniz adı verilen bebeğin ve annenin sağlık durumlarının iyi olduğu bildirildi.

GRUP AİLE
ÇAY BAHÇESİ
Cemiyetlere sandalye, masa, meşrubat, çerez temin edilir.
CEMİYET ORGANİZASYONU YAPILIR
Tel : 40 224 513 06 70

KAYIP
Gemlik Endüstri Meslek Lisesi'nden aldığım diplomamı kaybettim. Geçersizdir.
Gürkan YAMAN

KAYIP
Bursa Trafik Şube Müdürlüğü nden aldığım ehliyetimi ve Gemlik Nüfus Müdürlüğü'nden aldığım nüfus cüzdanımı kaybettim. Geçersizdir.
YALÇIN KUŞ

KAYIP
Uludağ Üniversitesi'nden aldığım öğrenci kimlik kartımı kaybettim.
ALİ POYRAZ

Barbarosca

Barbaros BALMUMCU

Yunanistan - Almanya Final Maçı

Avrupa Şampiyonası final maçında Yunanistan-Almanya arasında üçüncü çeyreğin sonuna kadar Yunanistan önde götürüyordu.
Yunan Milli Takımı sert müdafaa yaparak Alman milli takımını biraz hırpalar gibiydi. Bu da bir taktik olarak nitelendirmek gerek. Zira sporcu kızınca maçı bırakabilir.
Üçüncü çeyreğin sonunda skor Yunanistan 64, Almanya 48.
Yunan takımı şampiyonluğa şartlanmış gibi hırs ve istekli.
Bu oyunda kenardaki koçun rolü büyük yerinde ve zamanında oyuncu değiştirmesi taktir edilir.
Yunanistan takımı tam 18 sene sonra Belgrat'ta Almanya'yı yeniyor.
Almanya maçı bırakmış gibi isteksiz ve neşesiz maçın biran evvel bitmesini ister gibi
Maçın neticesi : 78 - 62
Avrupa Şampiyonu Yunanistan
Bu Avrupa Şampiyonasında çok zevkli maçlar seyrettik. Takımların hocalarını seyrettik. Maalesef kötü hakem seyrettik.
1- Yunanistan
2- Almanya
3- Fransa

ORHANGAZİ - SAKARYA PAF

Uzun zamandan beri ilçemiz stadında maç seyretmeye hasret kaldık.
Orhangazi Paf takımıyla Sakarya Paf takımları karşı karşıya geldiler. Şöyle düşündüm acaba bir bir sene evvelki geç takımımız olsaydı ne yapardı diye.
Gemlikspor paf takımı yabana atılır bir takım değildi eğer geçen sene iyi bir organize edilseydi size şunu söyleyebilirim ki; Gemlik in takımı bütün takımlar içinde en iyilerindeydi.
Bugün bir İsmail, Muharrem, Yusuf, Emre'yi ve Sercan'ı başka takımlarda görmek mümkan değil.
İnanın bizim takımdaki bu gençleri aramadı.
Orhangazi tahmin edilenden kötü derler ki iki topu yapamıyorlar.
Sakarya ilk yazı da aldığı neticeyle, rahat bir futbol oynamayı tek pas ileri paslar kanatlardan getirilen toplarla oynanan oyunu süslemeyi bildiler.
Sakarya 15. 20.23 ncü dakikalarda attığı golle ilk yarıyı 3-0 bitirdiler, ikinci yarı galiba hocalarının talimatıyla antreman havasında tek paslarla Orhangazi'yi yordular, Orhangazi oyundan kopar gibi.
Bu yarının 88. nci dakikasında atılan maçlar Sakarya maçı 4-0 kazandı.
Evet, geçen seneki Gemlikspor genç takımı grubunda birinci dahi olmadı ama Orhangazi takımından daha üstündür.

YAZIK

Gezi bahanesiyle evime yakın olan Kayıkhane Yelken Kulubü'ne kadar yürüdüm niyetim yazdığım gibi yürümekti ama gel gör ki.
Yelken Kulubü'nün önüne geldiğimde içeri girip iki kişinin pinpon oynadıklarını gördüm, tabi tesisteki spor araçlarından gençler istifade etmeleri gerekirdi.
Gemlikspor futbol takımının malı olan resimler, televizyon ve ufak tefek parçaları bilorda masasının üstünde duruyorlar.
İster istemez gözüm lokalin temizliğine takıldı tabi. Günlerden pazar olması nedeni ile dağınık. Pek temiz sayılmazdı.
Tesisin bu bölümü küçüklere yemek salonu yapılacağını söylenmesine rağmen ne zaman bir girişim yapılacağını merak ediyorum.
Yemek hane olsunda duvarları süsleyen o zaman ki futbol takımların resimleri neden aşılmaz resimlerin bazılarını oksilterek yerlerine asılabilirdi.
Ne var ki ileri günler Yelken Kulubü resmen tescil edilecekmiş, o zaman belki Gemlik futbol Şubesi kendisine barınacak bir yer bulunur.
Geçen sene her şeye karışan bir nedeni bulup takımı için bir mekan için uğraş, vermez hazır olunca dışarıdan bir yabancıda misafirlik yapar.
Bu seneki Genel Sekreter kardeşim senin vazifen lütfen alakadar olun.
Ba[illegible], ismini bilmiyorum. [illegible] den birine bulunduğu [illegible] yapmaktır.

Çocuğunuz dahi olsun istiyorsanız

Zeka araştırmaları uzmanları bebeklerin 0-3 yaşlarında alacağı eğitimle beyin kapılarının daha geniş açılabileceğini savunuyor. İşte uzmanlara göre bir çocuğu dahi yapacak eğitim sistemi:

Artık klasik zeka tanımlarını bir yere bıraktıran çoklu zeka kuramı gündemde. Bu kurama göre, insanların zekaları çok yönlü. Bundan hareketle çoklu zeka araştırmaları uzmanı Semih Summak bebeklerin 0-3 yaş eğitimlerine yoğunlaşılarak çocukların beyinlerinin kapılarının açılabileceğini belirtti. Çocuğunuzun beynine açılan bu kapıdan gelecek içeri alın ve onu dahi yapmaya başlayın...

İngiliz yazar Graham Greene "Çocukluk döneminde öyle zamanlar vardır ki, beyinde bazı kapılar açılır ve gelecek içeri alınır" diye yazmıştır. 'Günümüzde çocukların geleceği içeriye aldığı' anlara yönelik bir çok çalışma yapılıyor. Sınırlı olsa da Türkiye'de de bu tip araştırmalar yapılıyor; sadece üstün zekalılara yönelik değil üstelik. Gaziantep Üniversitesi'nden çoklu zeka araştırmaları uzmanı Semih Sumak'ın eşiyle birlikte yürüttüğü çalışma bütün anne baba adaylarını, özellikle de henüz üç yaşına gelmemiş bebeklerin ebeveynlerini ilgilendiriyor.

Summak'ın geliştirdiği ve kendi çocuğuna da uygulayıp başarılı olduğu çalışma, bilimsel araştırmalarda sadece dahi çocuklara yönelik yöntemleri reddediyor. Buna karşılık Sumak zekanın kalıtsal değil, daha çok çevresel faktörlere bağlı olduğunu ve her çocuğun aslında potansiyel bir dahi olduğunu belirtiyor.

Anne babalara düşen ise henüz eğitim çağına gelmeden, çocuklarının potansiyellerini en doğru biçimde kullanılmasını sağlamak.

Semih ve Elçin Somak çifti çocukları İbrahim üzerinde bugün daha da geliştirdikleri eğitim programını ilk kez uyguladılar ve başarılı oldular.

"Çocukların dili duyarak öğrendiğini biliyorduk; duyduklarını görürlerse okuma becerisi de geliştirmezler mi diye düşündük. Yaptıkları uygulamalar sonucunda çocukları İbrahim hem İngilizce hem de Türkçe okuyabiliyor."

Çocukalrın beyin sistemi end oğru nasıl şekillenir sorusundan yola çıkarak, bu sistemin ana eksenini çoklu zeka kuramı olarak belirlemişlerdir.

Çocuğun aylık programlar halinde ne yapması gerektiğiyle ilgilidir.

Aramıza hoşgeldin oyunu, ilk arama oyunu, yatakta göz cimnastiği, seslerle aritmetik, dokun-anla oyunu, eşini bul oyunu, dinle ve sesi bul oyunu gibi programlar bebeklerin öğrenme eşiklerine göre hazırlanmış ve temel olarak çocukların birinci yaşa kadar olan dönemini kapsıyor.

Bu çalışma en üst düzeye gelmek için dahi olmasının gerekmediğini gösteriyor. Çoklu zeka kuramı her çocuğu potansiyel dahi kabul ediyor ve onu, becerilerini sayısal ve sözel olarak ikiye ayıran ve tek alana yönlendiren klasik zeka kuramından farklı bir şekilde yetiştirmeyi hedefliyor. "Çocukların da inanılmaz yoğunlukta ve çeşitlilikte bir yetenek demeti var. Bu zekanın kendini gösterebilmesi için düzenli olarak uyarılması lazım." diyor Sumak.

Akıllı Bebekler Akademisi 'Ders Oynama' Yönergesi

GÜNLÜK
SET SAYISI 5 SET (8-10 DA olabilir)
Her oturum 1 set beş kelimelik bir gösterimden oluşuyor. Çocuk bunları görüntü hafızasına alıyor.
Başlangıç düzeyi (0-6 ay arası) : Örnek kelimeler- anne, mama, süt (6-12 ay arası): Örnek cümle- "Süt çok güzel , hain kurt keçileri kovalıyor" (Resimli kartlar eşliğinde)
(12-18 ay arası): Örnek cümle- "Selin her sabah süt içer, bak bu çocuk mama yiyor."
(18-24 ay arası): Örnek cümle- "Kanguru yavrusunu karnındaki kesede taşıyor."
(24 ay sonrası): Örnek cümle- "Ormanda küçük bir kulübede anne keçi ve yavrusu yaşarmış."
Sıklık Her set günde üç kez Yazı boyutu 6, 5, 4 cm (ilgili aşamada önerilen şekliyle)
Süre Gösterim süresi (her kartı) en fazla üç saniye (daha fazla göstermeyin)
Yeni kelime Günde toplam beş adet
Emekli etme süresi Günlük beş kelime (her setten 1 adet)
Her kelimenin ömrü Günde 3 kez beş gün boyunca = toplam 15 gösterim.

Çocuğunuz ana sınıfına başladıysa, bunlara dikkat edin

Anaokulu, çocuk için ailenin güvenli atmosferinden dış dünyaya attığı ilk adımdır. Çocuğun yaşamında ilk önemli olay olduğu için de çocuğu anaokuluna gitmeye çok iyi hazırlamak gerekir.

Biraz geçmişe bir yolculuk yapıp, kendi çocukluk günlerinize dönün.

Anaokulunuzdaki öğretmeniniz nasıldı? O zamanlar hangi şarkıları söyler, neler oynardınız?

Anaokulunda en iyi kız arkadaşınızı hatırlıyor musunuz mesela?

Belki de şuanda o günlerden kalma tahmin ettiğinizden daha fazla şey hatırlıyorsunuz. Ancak bunda şaşırılacak bir durum yok. Çünkü anaokulu, çocukların aile ortamından dış ortama geçtiği ilk ortamdır. Ve ilkler unutulmaz.

Çocuk için olduğu kadar aileler için de önemli bir başlangıçtır anaokulu. Çocukların anaokuluna başlamasıyla aileler artık çocuklarının yaşantısında daha az yer alacakları düşüncesine alışmaya çalışıyorlar.

Okulların açılmasına çok az bir zaman kala, çocuklarını anaokuluna gönderecek olan ailelere 10 önerimiz var. Bu 10 önerimizle çocuğunuzun yeni yaşam ortamında daha rahat etmesini sağlayabilir, siz de bu sayede huzur bulabilirsiniz:

1. Çocuğunuz anaokulu için yeterince olgun mu? Hazır mı?

Anaokuluna gidecek bir çocuk öncelikle isteklerini dile getirebilecek oranda konuşma yetisine sahip olmalıdır. Sınıfındaki diğer çocuklarla anlaşabilmeli ve öğretmenine isteklerini dile getirebilmelidir. Ayrıca çocukta bağımsız davranabilme yeteneği olmalıdır. Çocuk herhangi bir durumda kendisini savunmak için kaçmamalı ve örneğin kahvaltı ettiği yeri toplayabilmelidir. Ama en önemlisi yeni tecrübelere karşı açık olmalı. Kendiliğinden yeni arkadaşlar edinmeyi istemeli ve yeni oyunlar öğrenmek için istekli olmalıdır.

2. Başka çocuklarla tanışma...

Çocuğunuzu anaokulunda hiç bilmediği bir ortam bekliyor: büyük bir grup çocuk, gürültü ve heyecan, yeni kurallar, oyuncaklar için kavgalar. Biz büyükler için bile zaman zaman yeni bir grubun içine girmek zor gelir, çekimser kalır heyecanlanırız. Ancak yeni grubun üyelerini tanımak ve kaynaşmak için zaman en güzel çözümdür. Bu nedenle kendinizi daha henüz minicik olan 5 yaşındaki çocuğunuzun yerine koyun. Şimdiye kadar böylesine kalabalık bir grupla oynamaya, konuşmaya ve birarada olmaya alışmamış. Bu nedenle eğer daha önce grup içinde oyunlar oynamışsa, anaokulundaki ortama daha çabuk alışabilir. Bu sayede belki de oynamak için diğer arkadaşlarını beklemesi gerektiğini, bazen belirli bir sıra izlendiğini de öğrenmiştir. Çocuk birden farkeder ki annesi ve babası anaokulunda yanında değildir artık. Böylece anne ve babasının yerini alacak oyun arkadaşlarına alışmaya çalışır. Bu da eğer çocuk bunu daha önceden yaşamışsa, daha kolay gerçekleşir.

3. Anaokuluna hazırlamak

Çocuğunuzla anaokulu hakkında konuşun. Ona orada onu nelerin beklediğini anlatın. Burada önemli olan onda yanlış veya olmayan bir beklenti uyandırmamaktır. Örneğin ona anaokulunu olmadık şekilde anlatırsanız, hayalkırıklığı tahmin

ettiğinizden de büyük olur. Ona, anaokulunda da uyulması gereken bir takım kuralların, yapılması gereken görevlerin olduğunu, öğretmenlerin herkes için en iyisini istediğini anlatın. Olabilecek problemler hakkında da konuşmaktan kaçınmayın. Mesela tuvaleti geldiğinde ne yapması gerektiğini anlatın.

4. Anaokulunu önceden ziyaret edin

Günüzmüde birçok anaokulu, kayıt yapılmadan önce okulu görme ve tanıma imkanı sunuyor. Bu fırsatı mutlaka değerlendirip, çocuğunuzla birlikte gidip ortamı görün. Böylece tam olarak anaokuluna başlamadan önce nasıl bir ortama gireceğini, oyuncakları ve öğretmenleri görebilir. Bir diğer fırsatta çocuğunuzu anaokulunun oyun parkı bölümünde oynatmaktır. Eğer kayıt yaptıracağınız anaokulunun böyle bir yeri varsa çocuğunuzla o orada oynarken konuşabilirsiniz. Orada sizin gibi gelmiş başka çocuklu ailelerde varsa, çocuk henüz okul başlamadan arkadaşlar edinebilir.

5. Yavaş yavaş alıştırın

Birçok anaokulunda, ilk günler ailelere grup içinde veya anaokulunda olma fırsatı verilir.

Ectacy, beyin ve kalp hücrelerini öldürüyor

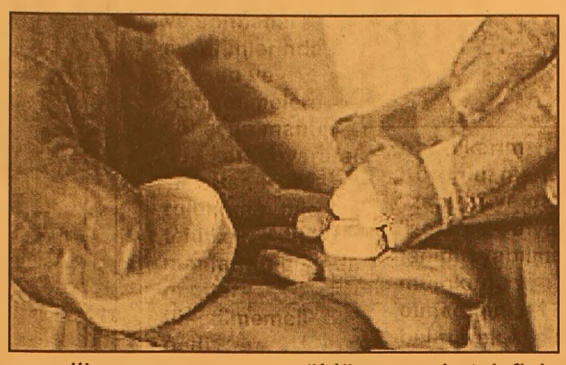

Sinir sistemini baskı altında tutup adeta etkisiz hale getiren uyuşturucu hap ecstacy, aşırı terleyerek fazla sıvı kaybeden kullanıcıya su ihtiyacını hissettirmiyor, böylece vücudun tehlikeli boyutta kurumasına yol açıyor. Konya Emniyet Müdürlüğü'nden alınan bilgiye göre, cinsel gücü artırdığı iddiasıyla satılan ecstacy hapın, böyle bir fonksiyonu bulunmuyor. Hapın, ölüme kadar götüren son derece tehlikeli etkileri bulunuyor. İçerdiği amfetamin maddesi ve türevleri nedeniyle bağımlılık yapan hap alındıktan 30 dakika sonra vücutta etkisini göstermeye başlıyor ve 90 dakika sonra da etkide zirveye ulaşıp, yaklaşık 3 saat bu seviyede kalıyor. Ecstacy, bu süre içinde kişiyi aşırı enerjik yapıyor ve vücutta su kaybına yol açıyor. Sıvı kaybını artırırken merkezi sinir sistemini baskı altında tutması yüzünden su ve yemek ihtiyacını hissettirmeyen uyuşturucu hap, kişiyi susuzluk ve açlıktan kurutarak öldürebiliyor. Kalp atışını ve nabızı artıran ecstacy, bazen vücut sıcaklığının 42 dereceye kadar çıkmasına yol açabiliyor. Hap bu durumda hassas olan beyin ve kalp kası hücrelerini yakarak öldüren ya da telafisi güç hasarlar bırakıyor. Savunma mekanizmasını etkileyen, uyku ihtiyacını azaltan ecstacy, karar verme yeteneğinin kaybolmasına ve kişinin davranışlarını kontrol edememesine neden oluyor.Hap kişinin, dişlerin kilitlenmesi ve göz bebeklerinin açılmasına yol açtığı için ışıktan rahatsızlık duymasına neden oluyor. Bu yüzden ecstacy kullananlar kapalı ortamlarda bile güneş gözlüğü takıyor.

Mantar yerken dikkat edin!

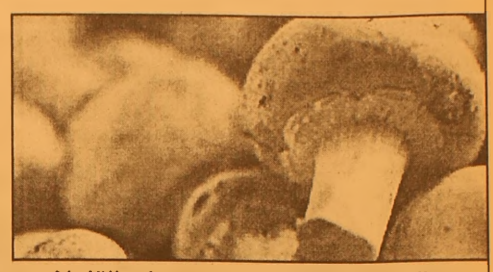

Sinop Sağlık Müdürü Dr. Abdülkerim Köroğlu, vatandaşları ilkbahar ve sonbahar mevsimlerinde yetişen ve zehirlenmelere yol açan mantarlara karşı uyararak, "Mantar, Rus ruletinden bile tehlikeli. Kültür mantarları dışında mantar tüketilmemeli" dedi.
Mantar tüketimi konusunda vatandaşları uyaran İl Sağlık Müdürü Dr. Abdülkerim Köroğlu, mantarı "zehirli" ya da "zehirsiz" diye tanımlayabilmenin mümkün olmadığını belirterek, "Mantarların bilinen 79 türü var. Büyük bölümü toksik madde içeriyor. Mantarlar gelişme dönemlerinde toplanarak bilinçsizce tüketiliyor. Haliyle ülkemizde sıkça mantar zehirlenmesi hikayeleriyle karşılaşıyoruz. Bu hikayeyi yaşayanlar da genelde ölüyor" dedi.

KELEPİR DAİRE
Manastır'da Full Deniz Manzaralı
7. Kat, Kalorifer + Asansörlü
152 m2, 3+1, Çift Cephe
0.532 496 52 96

GEMLİK REHBERİ

GEREKLİ TELEFONLAR	
İtfaiye	110
Polis İmdat	155
Jandarma İmdat	156
Jandarma K.	513 10 55
Polis Karakolu	513 18 79
Gar. Kom.	513 12 06

KAYMAKAMLIK	
Kaymakamlık	513 10 51
C.Savcılığı	513 10 53
C.Savcı Yrd.	513 29 54
Emniyet Müd.	513 10 28

ULAŞIM	
METRO	513 12 12
Aydın Turizm	513 20 77
Süzer Turizm	512 10 72
Kanberoğlu-Esadaş	514 45 49
Anıtur	514 47 71
Kamil Koç	513 35 71

HASTANELER	
Devlet Hastanesi	513 92 00
SSK Hastanesi	513 23 29
Mer.Sağ.Ocağı	513 10 68

TAKSİLER	
Körfez Taksi	513 18 21
Çınar Taksi	513 24 67
Güven Taksi	513 32 40
Gemlik Taksi	513 23 24
Manastır Taksi	514 35 50

RESMİ DAİRELER	
TEK Arıza	513 20 66
TEK İşletme	513 45 03
Statyum	514 00 95
Orm.Böl.Şef.	513 12 86
Milli Eğt. Md.	513 11 74
Halk Kütüphane	513 13 53
Askerlik Şb.	513 10 57
Karayolları	513 13 08
Liman Baş.	513 11 33
Mal Müd.	513 10 95
Nüfus Md.	513 37 42
Özel İd. Md.	513 15 07
Tapu Sicl. Müd.	513 14 14
Müftülük	513 13 64
Gümrük Md.	524 85 86
Tekel Md.	513 10 42
Ver. Dairesi Md.	513 10 92
İlçe Tarım Müd.	513 10 45
İlçe Seç. Md.	513 77 77
Halk Eğitim Müd.	513 18 46

BELEDİYE	
Santral	513 45 21 -23
Başkanlık	513 45 20
Zabıta	513 24 32
Otobüs İşlet.	513 45 21-122
Su İşlet.	513 45 21 - 115
İtfaiye	513 23 25
Muhasebe Md.	513 45 21 -182
Yazı İşl. Md.	513 45 21 -111
Su Arıza	Yalnız 185

DENİZ OTOBÜSÜ	
Bursa	256 77 84
Mudanya	544 30 60
Yenikapı	(212) 516 12 12
Yalova	(226) 811 13 23
İDO İmam Aslan Dinlenme Tes.	513 23 94

VAPUR - FERİBOT	
Yalova	(226) 814 10 20
Topçular	(226) 363 43 19
Eskihisar	(262) 655 60 31

OTOBÜS	
Şehirlerarası	261 54 00
Otobüs Terminali	(18 Hat)

TÜP DAĞITICILARI	
Aygaz	513 12 95
Tekgaz	513 16 37
Ocakgaz	513 16 37
Ergaz	513 88 43
İpragaz	513 22 59
Habaşgaz	513 45 46
Yeni Likitgaz	513 65 00
BP Gaz	514 59 81
Bütünler Likitgaz	513 80 00
Akçagaz	514 88 70
Totalgaz	514 17 00
AKCAN PETROL	513 10 79
YERLİYURTLAR PETROL	513 30 33
TUNCAY OTO GAZ	513 14 25

NÖBETÇİ ECZANE

27 Eylül 2005 Salı
ÖZER ECZANESİ
A.Dural Meydanı No. 18

GEMLİK Körfez
GÜNLÜK SİYASİ GAZETE
YEREL SÜRELİ YAYIN
YIL : 33 SAYI : 2246
FİYATI : 0.25 YTL. (KDV Dahil)
Sahibi : Kadri GÜLER
Sorumlu Yazı İşleri Müdürü : Serap GÜLER
Haber Müdürü : Seyfettin ŞEKERSÖZ
İstiklal Cad. Bora Sok. No:3/B
Tel : 513 96 83 Fax : 513 35 95 GEMLİK
Yönetim ve Basım Yeri : KÖRFEZ OFSET
Matbaacılık-Yayıncılık-Reklamcılık Tesisi
İstiklal Cad. Bora Sok. No:3/B GEMLİK
(Dini bayram Günleri ve Pazar günleri yayımlanmaz)

Altın Portakal'da ilk ödüller verildi

42. Antalya Altın Portakal Film Festivali kapsamında bu yıl 10. kez verilen "Yaşam Boyu Onur Ödülleri" ve "Yıldırım Önal Anı Ödülü", sahiplerini buldu.
Film festivalinde jüri üyesi olmak için Antalya'ya gelen dünyaca ünlü sinema oyuncusu Michael Madsen ise bilinmeyen bir nedenle töreni terk etti.
Konyaaltı Açık Hava Tiyatrosu'nda düzenlenen ve sunuculuğunu Korhan Abay ile Şebnem Dönmez'in yaptığı ödül törenine ünlü sanatçılar ve protokol heyeti, yere serilen metrelerce uzunluktaki kırmızı halıdan geçerek geldi. 1966 yılından bu yana sinema meslek örgütlerinin oluşturduğu Ulusal Sinema Platformu'nun aldığı kararlar doğrultusunda verilen "Yaşam Boyu Onur Ödülleri"nin bu yılki sahipleri, oyuncu Nebahat Çehre, yönetmen Seyfi Havaeri, merhum oyuncu Efkan Efekan ve dünyaca ünlü film yıldızı David Carradine oldu.
Efekan'ın ödülünü, oğulları Umut ve Alihan Efekan aldı.
"Yıldırım Önal Anı Ödülü" ise Türk sinemasının emektar oyuncusu 75 yaşındaki Tuncer Necmioğlu'na verildi. Ödüle layık görülen sanatçılar, tören boyunca duygu dolu anlar yaşadı.
Öte yandan, film festivalinde jüri üyesi olmak için Antalya'ya gelen dünyaca ünlü sinema oyuncusu Michael Madsen, töreni terk etti. Ünlü oyuncu, tören devam ederken henüz bilinmeyen bir nedenle oturduğu yerden wkalkarak Açık Hava Tiyatrosu'ndan koşar adımlarla uzaklaştı. Törene, Hülya Koçyiğit, Kenan Işık, Meltem Cumbul, Nurgül Yeşilçay, Ali Rıza Binboğa, Ferzan Özpetek, Atilla Dorsay, Hollywood yıldızı Woody Harrelson ve David Carradine gibi yerli ve yabancı birçok ünlü isim katıldı."Yaşam Boyu Onur Ödülleri" ve "Yıldırım Önal Anı Ödülü" için düzenlenen tören, Sezen Aksu'nun verdiği konserle sona erdi.

BÜGÜRÜK
GEMLİK SHOP
HİZMETE AÇILDI
0-13 YAŞ ÇOCUK GİYİMİNDE ARADIĞINIZ HERŞEY!
DENEYİMLİ BAYAN TEZGAHTAR ALINACAKTIR.
Balıkpazarı 1 Nolu Cad. No:87
(Balıkpazarı Cami karşısı)
GEMLİK
Tel: 0.224 513 65 28

Mimarlar Odası'ndan yapılan açıklamada, Çarşı kompleksi ve proje ve yapımına yönelik açıklamaların Belediye tarafından dikkate alınmadığı belirtildi.

'Meslek Odaları yok sayılıyor'

Gemlik Mimarlar Odası Başkanı Tarık Kaplan, Çarşı Projesi ile ilgili görüşlerini belirtiği açıklamasında, meslek odaları ile sivil toplum örgütlerinin yol sayıldığını söyledi. Kaplan, Çarşı'nın ulusal boyutta yapılacak olan bir yarışma ile olması gerektiğini söyledi. *2'de*

GEMLİK

GEMLİK'İN İLK GÜNLÜK GAZETESİ

Körfez

TARAFSIZ SİYASİ GAZETE

28 Eylül 2005 Çarşamba

25 YKr. (250.000 TL.)

GEMSİAD'dan örnek davranış

Gemlik Sanayi ve İşadamları Derneği tarafından Haziran ayında Bin göl'de yaşanan depremde zarar gören okullara yardım amacıyla bağış kampanyası başlatıldı. Halkın sıkıntılarına ortak olmak amacıyla düzenlenen kampanyanın yılbaşına kadar süreceği açıklandı.

Haberi sayfa 4'de

Rifat Minare Üretici Zeytin Hali ile Tüccar Zeytin Halinin dışında ilçede zeytin alım ve satımı yapılmayacak

Sokakta zeytin satışı yasaklanıyor

Ticaret Borsası Yönetim Kurulu Başkanı Mehmet Dillioğlu, zeytin sezonunda cadde ve sokaklarda yapılan zeytin alım ve satışlarının trafiği olumsuz etkilediği, vergi kaçağı yaşandığı ve özellikle Gemlik dışından getirilen zeytinlerin Gemlik zeytini diyerek, alınıp kaplara konulduğunu söyledi. Toplantıda, Rıfat Minare Üretici Zeytin Hali ile Tüccar Zeytin Halinin dışında zeytin alım ve satımı yapılmasına Kaymakamlık onayıyla güvenlik güçleri tarafından mani olunacağı belirtildi. *Seyfettin ŞEKERSÖZ'ün haberi sayfa 3'de*

Güne Bakış

Kadri GÜLER
kadri_guler@hotmail.com

Sokakta satış

Zeytin hasad mevsimi yaklaşıyor.

Bu yıl zeytinin bol yılı.

Ürün kaliteli, üreticilerin yüzü gülüyor.

Her sabah, Umurbey'den Gemlik'e inerken zeytinliklerin arasında durup, dallardaki zeytinlerin fotoğraflarını çekiyorum.

Zeytinler görülmeye değer.

Tek tük de olsa kararmaya başladı siyah inci.

1970'li yıllara kadar, Gemliklinin geçimi zeytincilik ve balıkçılıktı.

Sungipek Fabrikası'nda çalışmak, sırtını devlete dayamak ise ayrıcalıktı..

Sanayinin gelişmesiyle nüfus da artınca iş kolları çoğaldı.

Makiliklerin zeytinliğe dönüştürülmesiyle de zeytin ağacı sayısı arttı.

Zeytin ticareti Gemlik'te gelişiyor.

Zeytincilik depolama ve pazarlama sistemlerinde modernleşiyor.

Zeytin ihracaatı da artıyor.

Dün, yapılan toplantıda Gemlik sokaklarında zeytin satımı yapılmayacağı açıklandı.

Bu kararı yıllardır alırlar ama uygulamaya gelince uygulayamazlar.

Orhangazi Caddesi yıllardır taze zeytin alınıp satıldığı bir mekan..

Burada zeytini kimler alır?

Tabii Borsanın üyeleri olan zeytin stokçuları veya tek tük de olsa evlerinde zeytin tuzlacak olan vatandaşlar...

Bu caddede trafik sıkışır, insanlar yollarda yürüyemez kime ne.

Dün yeniden alınan karar uygulatılmalı.

Herşeyden önce zeytin stokçuları mal almak için birbirleriyle yarışmayıp, kararı uygulamalı.

İşsizlere müjde!

Polis Meslek Eğitim Merkezi Müdürlükleri'ne 260'ı kadın, 4 bin 940'ı erkek olmak üzere toplam 5 bin 200 polis memuru alınacak. Ankara Emniyet Müdürlüğü Basın Protokol ve Halkla İlişkiler Şube Müdürlüğü'nden yapılan yazılı açıklamada, polis memuru alımlarının 19 Aralık 2005 tarihinde başlayacağı belirtildi. *Haberi sayfa 8'de*

Ücretsiz göz taraması yapılıyor

Bahar Göz Merkezi Gezici Tarama Ekibi tarafından Belediye Düğün Salonu'nda ücretsiz göz taraması yapılıyor. Gemlik Belediyesi'nin davetlisi olarak ilçemize gelen ekip, bugünde ücretsiz göz taramasına devam edecek. *Sayfa 5'de*

Buluşma

Gürhan ÇETİNKAYA

Ortadoğu kanatılan yara...

Orta Doğu ülkeleri şunlar: Fas, Cezayir, Tunus, Libya, Mısır, Sudan, Birleşik Arap Emirlikleri, Lübnan, Ürdün, İsrail, Suriye, Irak, Katar, Umman, Suudi Arabistan, Bahreyn, Kuveyt, Yemen , İran, Afganistan, Pakistan ve Türkiye.

Ortadoğu'da sular bir türlü durulmuyor.

Nasıl durulsun ki?

Medeniyetler tarihinde önemli bir yere sahip olan Orta Doğu, günümüzde de uluslararası arenada devletlerin gündemindeki yerini aynı sıcaklığı ile koruyor.

Bölgede barış ve huzurun sağlanması demokratikleşme surecinin hızla başlatılması ve dış güçler ile bölge ülkelerinin bu demokratik ortamda iyi ilişkiler kurması ile doğru orantılı. Bölge ülkelerinin demokratik yönetimlere kavuşması, bölgesel istikrarı da beraberinde getirecek.

Ancak isteyen kim.

Son bir haftada Ortadoğu'dan dünyaya yansıyanlara bir göz atalaım.

Lübnan'ı kaos korkusu sardı

Lübnan'ın başkenti Beyrut'ta pazar günü aracının altına yerleştirilen bombanın patlaması sonucu ağır yaralanan ünlü kadın sunucu May Şidyak'ın sağlık durumu ciddiyetini koruyor.

Lübnan'da Suriye karşıtı televizyoncu May Şidyak'ı hedef alan saldırı, Şam yönetimine yönelik uluslarası baskıyı daha da artırdı.

5 bin Iraklı asker ve 3500 ABD askerinin 10 gün önce başlattığı Telafer operasyonun tamamlandı. Ancak 150'den fazla direnişçinin öldürüldüğü, yaklaşık 450 şüphelinin de gözaltına alındığı operasyonlar, kentte büyük yıkıma yol açtı.

Suriye uluslararası baskı altında.

Hamas gösterisinde patlama: 19 ölü

Gazze Şeridi'nin kuzeyinde, Hamas gösterisi sırasında meydana gelen şiddetli patlamada 19 kişinin hayatını kaybettiği belirtildi.

Beyrut'ta patlama: 1 ölü

Lübnan'ın başkenti Beyrut'ta akşam saatlerinde şiddetli bir patlama meydana geldi. Patlama sonucu 1 kişi yaşamını yitirken, en az 10 kişi de yaralandı.

İran'ın restine ABD'den uyarı:

ABD, İran'ın uranyum zenginleştirmeye yeniden başlama restine karşılık, Tahran'ın yaptırımlardan korunmak için kurallara uymaktan başka şansı olmadığı uyarısında bulundu.

Orta Doğu, oldukça geniş bir alana sahip ve barındırdığı petrol rezervleri sebebiyle büyük devletlerin ilgisini daima üzerine çekmiş bir bölge. Yaklaşık olarak 15 milyon kilometre kare alana ve 450 milyon nüfusa sahip.

ABD eski başkanlarından Truman bir konuşmasında, Orta Doğu'nun dünya üzerinde ne kadar önemli bir yere sahip olduğunu ifade ederken şunları söylemişti:

"Gözlerimizi Yakın ve Orta Doğu'ya çevirdiğimizde vahim meseleler arz eden bir bölge ile karşılaşıyoruz. Bu bölgede geniş tabii kaynaklar var. En işlek kara, hava, deniz yolları buradan geçmektedir. Bu bakımdan bölgenin büyük iktisadi ve stratejik önemi vardır. Fakat bu bölgedeki ülkelerin hiç birisi ne yalnız ne de birlikte kendilerine yöneltilecek bir tecavüze karşı koyabilecek kadar güçlüdür."

Başkanın bu sözlerinden de anlaşılacağı gibi, bölgenin dünya dengeleri açısından ne kadar büyük bir önem arz ettiği Amerika Birleşik Devletleri tarafından hiçbir zaman göz ardı edilmemektedir.

ABD Ortadoğu'daki önemi hiçbir zaman göz ardı etmiyor.

Onun içinde orada sürekli karışık bir ortam yaratmanın zeminini oluşturuyor.

Bunu yaparken de dinsel ve etnik yapıları sürekli kaşıyor.

Oysa Ortadoğu'da yaşayan insanlar barış istiyor.Ortadoğu'da yükselen tansiyona rağmen, barış için gösteriler düzenleniyor.

Filistin lideri Mahmud Abbas'ın konuşma yaptığı Ramalallah'taki gösteride

amaç, İsrail'in Gazze'den çekilişini kutlamaktı. Ancak ilerleyen dakikalarda alandaki kalabalık barış sloganları attı ve gösteri söylenen şarkılarla birlikte festival havasına büründü.

Kudüs'te de yaklaşık 2 bin 500 İsrailli, toplandıkları meydanda barış sloganları atarak barış sürecinin devam etmesini istedi. Gösteride Filistin Lideri Mahmud Abbas'ın Ramalallah'taki konuşması da dev ekrandan izlendi.

Hem İsrail hem Filistin tarafından ilk defa eş zamanlı düzenlenen gösterilerde, barış için bir yol bulunmasını istiyor.

Bu ses önemli ve kulak vermek gerekiyor..

Ama kimin umurunda..

O halde çözüm bölge halkında..

'Meslek Odaları yok sayılıyor'

Gemlik Mimarlar Odası Başkanı Tarık Kaplan, Çarşı Projesi ile ilgili görüşlerini belirtiği açıklamasında, meslek odaları ile sivil toplum örgütlerinin yol sayıldığını söyledi

Seyfettin SEKERSÖZ

Gemlik Mimarlar Odası Başkanı Tarık Kaplan, Çarşı Projesi için görüşlerini belirtirken, meslek Odaları ile sivil toplum örgütlerinin yok sayıldığını öne sürdü. Haziran ayında Oda olarak hazırlanan *"Gemlik'te yapılması düşünülen çarşı kompleksi proje ve yapımına yönelik"* basın açıklamasına rağmen Belediye tarafından dikkate alınmadıklarını dile getiren Tarık Kaplan, *"Gemlik'e simge olacak, prestij kazandıracak modern görünümlü bir çarşının ulusal boyutta yapılacak olan bir yarışma ile olması gerekirken, Gemlik Belediye si'nden 30 Eylül 2005 günü 'İhale ile' herhangi bir firmaya Mimari Proje olarak yaptırılacaktır.*

Tarık Kaplan

Başta Mimarlar Odası Gemlik Temsilciliği olarak, daha önce yaptığımız basın açıklamasında da belirttiğimiz gibi, Gemlik için böyle önemli bir yapı kompleksinin Mimari Projesinin, İhale usulü ile en düşük fiyat teklif edene verilmesine ısrarla karşıyız. Ve bununla ilgili olarak şu hususların kamuoyuna duyurulmasına karar verilmiştir" dedi.

Tarık Kaplan, yaptığı açıklamada; *"1. Yapılacak olan projenin. Ulusal bazda açılacak bir proje yarışması ile belirlenmelidir. Proje yarışması değerlendirmesi konusunda seçici kurulda başta Gemlik Mimarlar Odası ve İnşaat Mühendisleri Odası olmak üzere Üniversiteler de olmalıdır. Diğer Sivil Toplum Örgütlerinin de fikirleri değerlendirilmelidir. 2. Proje alanı önünde bulunan Yapı Kredi Bankası ve diğer taşınmazların proje kapsamına alınması, bu nedenle gerekli istimlak ve hukuki konular çözümlenmeden proje çalışmalarına geçilmemesi gerekir. 3. Mimari tasarım sürecinde proje müellifi olabildiğince özgür bırakılmalıdır."* açıklamasını yaptı.

PAZARLAMACI ELEMAN ARANIYOR

Zeytin sektöründe

Gemlik dışında pazarlamacılık yapabilecek

BAYAN ELEMAN ARANIYOR

MAAŞ + PRİM

GSM : (0.555) 563 18 90

ABONE OLDUNUZ MU?

Körfez

ABONE OLUN
OKUYUN
OKUTUN

Rifat Minare Üretici Zeytin Hali ile Tüccar Zeytin Halinin dışında ilçede zeytin alım ve satımı yapılmayacak

Sokakta zeytin satışı yasaklanıyor

Ticaret Borsası Yönetim Kurulu Başkanı Mehmet Dillioğlu, zeytin sezonunda cadde ve sokaklarda yapılan zeytin alım ve satışlarının trafiği olumsuz etkilediği, vergi kaçağı yaşandığı ve özellikle Gemlik dışından getirilen zeytinlerin Gemlik zeytini diyerek, alınıp kaplara konulduğunu söyledi. Toplantıda, Rıfat Minare Üretici Zeytin Hali ile Tüccar Zeytin Halinin dışında zeytin alım ve satımı yapılmasına Kaymakamlık onayıyla güvenlik güçleri tarafından mani olunacağı belirtildi.

Seyfettin SEKERSÖZ

Dün Esnaf Kelafet Toplantı Salonu'nda yapılan toplantıda, ilçeye giren zeytinlerin denetleneceği belirtildi.

Yaklaşan zeytin sezonu için çalışmalarını sürdüren Ticaret Borsası ilk toplantısını dün geniş katılımla yaptı. Esnaf Kefalet Kooperatifi Salonu'nda yapılan toplantıyı düzenleyen Ticaret Borsası Yönetim Kurulu Başkanı Mehmet Dillioğlu ve yönetiminin yanı sıra, Kaymakamlık Yazı İşleri Müdürü İbrahim Ay, İlçe Emniyet Müdürü Ali Kemal Kurt, Ticaret Odası ile Marmarabirlik Kooperatif Yönetimleri, Muhtarlar, Vergi Dairesi Müdür Yardımcısı Mithat Önalan ile Zeytin Hali yönetimleri hazır bulundu.

CADDE VE SOKAKLARDA ZEYTİN ALIMI VE SATIMI YASAKLANIYOR

Toplantının amacının ilçeye giren zeytinlerin denetlenmesi, İlçede bulunan iki zeytin halinin dışında zeytin alım ve satımlarının yasaklanması, vergi denetimleri ve alınacak güvenlik önlemleri olduğunu bildiren Kaymakamlık Yazı İşleri Müdürü İbrahim Ay, adı geçen yerlerin dışında zeytin alım ve satımı yapılmasına Kaymakamlık onayıyla güvenlik güçleri tarafından mani olacaklarını söyledi. Ticaret Borsası Başkanı Mehmet Dillioğlu, toplantıda yaptığı konuşmada, yaklaşan zeytin sezonunda cadde ve sokaklarda yapılan zeytin alım ve satışlarının hem trafiği olumsuz etkilediği, vergi kaçağı yaşandığı ve özellikle Gemlik dışından getirilen zeytinlerin Gemlik zeytini diyerek, alınıp kaplara konulduğunu söyledi. Bunların önlenmesi için kesinlikle güvenlik önleminin alınacağını söyleyen Dillioğlu, Rifat Minare Üretici Zeytin Hali ile Tüccar Zeytin Halinin dışında ilçede zeytin alım ve satımlarının artık yapılamayacağını duyurdu. Gemlik'e Antalya'dan bile zeytin getirildiğini belirten Dillioğlu, *"Gemlik zeytininin yarı fiyatı etmeyen bu zeytin Gemlik zeytini diye kaba konulup pazarlanıyor. Zararını da bizim zeytinimiz görüyor"* dedi. Toplantıya katılan Gemlik Vergi Dairesi Müdür Yardımcısı Mithat Önalan'da zeytinden alınan vergi oranları hakkında bilgi verirken Anayasa'nın 73. Maddesi olan *"Herkes kendi gücüne göre vergi öder"* ibaresi altında zeytin satan her kesin devlete vergi ödemesi gerektiğini hatırlattı.

ZEYTİN FIDANI YETİŞTİRİLMESİNE ENGEL OLUNSUN

Toplantıya katılan zeytin tüccarlarından Erdoğan Barutçuoğlu Gemlik zeytinine yıllardır darbe vuran zeytin fidanı yetiştirilmesini ilk kez gündeme getirdi. Barutçuoğlu, *"Orhangazi ilçesinde yılda 15 milyon adet zeytin fidanı yetiştiriliyor. Bu fidanlar ülkenin çeşitli bölgelerine satılmakta ve üretilen zeytinlerde Gemlik zeytini olarak önümüze gelmekte, öncelikli olarak zeytin fidanı yetiştirilmesine sınırlama getirilmeli"* dedi.

TOPLANTILAR SÜRECEK

Bu tür toplantıların Gemlik dışında İznik, Orhangazi ve Mudanya'da da süreceğini bildiren Borsa Başkanı Mehmet Dillioğlu, buralarda yapılacak toplantılarda görüşlerin dile getirileceğini söyledi. Dillioğlu, Gemlik Zeytini belgeseli için önümüzdeki hafta içinde çekimlerine başlanılacağını belirtti.

Vicdanca

Vicdan KAYIR TOPAKTAŞ

Kör gözüm parmağıma...

Konu:Gemlik ve Sorunları...
Geç mi kaldım yazmakta, hayır...
Ben bu KONU başlığını sık sık kullanmaktan yanayım...
Günlerce...
Kör gözüm parmağıma...
AKP Gemlik İlçe Başkanlığı'nın organizas yonunda ilk kez düzenlenmiş" Gemlik ve Sorunları" konulu toplantı...
İlk kez...
AKP 'nin ağır topları toplantıda... AKP Grup Başkanvekili Faruk Çelik(Bursa), Milletvekilleri Altan Karapaşaoğlu ile Zafer Hıdıroğlu (Bursa)...
Gemlik Kaymakamı Mehmet Baygül , Belediye Başkanı Mehmet Turgut, İl Başkanı Hayrettin Çakmak...
Çelik kızmış!...
"...Yapılacak, edilecek..." sözlerinin kesinlikle kabul edilemeyeceğini, 'Bize 2006 yılı için Gemlik'te neler yapacaksınız, ilçe halkı sizden ne bekliyor onu bize aktarın....Ve de bir çok sorunun notlar alınarak takipçisi olacağız" demiş Çelik...
Kör gözüm parmağıma...
Gemlik Büyükşehir sınırlarına dahil edilmesinin ardından bir sürü sorunları çıkmış...
Ve de...
Doğalgaz, terminal, S plakalar, köylerin ihtiyacı, sağlık personeli , göçe önlem, imar alanlarının açılması, esnaf, zeytin, derelerin temizlenmesi, Sungipek, KÖRFEZ'in temizlenmesi, kaldırımlar, caddeler,yaya yolları, pazarcılar, su ....
İşte bu başlıklar altında Gemlik'in sorunları...
Gemlik Büyükşehir sınırlarına dahil edilmesinin ardından bir çok sorunlarının çıktığı konusuna katılmıyorum!...
Gemlik yıllarca kurtarılmayı bekledi...
Godoyu beklercesine!...
Büyükşehir'e bağlanması ile sorunlar yumağı büyümedi...
Gemlik küçüldükçe sorunlar büyüdü...
Bence bu sorunlar yumağına bir de 'cinayetlerin, mafya olaylarının' eklenmesi de gerekiyor...
Neredeyse her hafta olay var...
Gemlik, gazetelerin manşetlerine KÖRFEZ diye geçmiyor...
Kesilen kafalar, töre cinayetleri vb...
Gemlik ne köy, ne kasaba, ne şehir...
Denizinde yüzülmüyor, adı Körfez...
Balıkları yenmiyor, ben güvenmem!...
Zeytini de kaçırmış ...
Çarpık yapılaşmada en önde gidiyor.
Bakın, bu şiir gibi oldu...
Gemlikli şairler, haydi Gemlik'i yazın dizelerinize..
Yazarlar, öykülerini anlatın Gemlik'in...
2006 yılı geldi, Sayın Çelik...
Geldi... Toplantı notları elinizde...
Eh hükümetin başında da siz varsınız...
O zaman buyurun Körfez'in masasına...
Yatırın Gemlik'i ameliyat masasına...
KÖRFEZ'in temizlenmesi konu başlığı var ya...
İşte o başlıkta operasyona başlamak yeter...
Eğer KÖRFEZ maviye boyanabiliyorsa, dereleri temizlenir, insanları temizlenir, zeytinlikler yeşil-kara küpelerle lezzet verir.
Gökyüzünün rengine dönüştürün Körfezi...
Marmara'nın incisi olduğunun göstergesi de bu...
Yoksa kör gözüm parmağıma...
Gemlik'in yaşı bitmez, sorunları büyür...
Yumak bulaşır Körfez'in başına...
Ne köy, ne kasaba, ne şehirdir, Gemlik...
Sevgiyle kalınız

GEMSİAD'dan örnek davranış

Gemlik Sanayi ve İşadamları Derneği tarafından Haziran ayında Bingöl'de yaşanan depremde zarar gören okullara yardım amacıyla bağış kampanyası başlatıldı.

Seyfettin ŞEKERSÖZ

Gemlik Sanayici ve İşadamları Derneği (GEMSİAD) Haziran ayında Bingöl'de yaşanan depremde zarar gören okullara yardım amacıyla bağış kampanyası başlattı.

Depremde yaşanan maddi hasarın büyüklüğü ve 6 ay geçmesine rağmen yaraların sarılamadığı, vatandaşların evlerinin yıkılması nedeniyle, halen çadırlarda oturmak zorunda kaldıkları göz önünde bulundurularak, başlatılan kampanyaya GEMSİAD üyeleri öncülük ederek, takdir topluyor.

2005-2006 eğitim ve öğretim yılının başlamasına rağmen, hasarlı okulların ve Yatılı Bölge okullarının kapalı olması sebebiyle okula gidemeyen öğrencilerin biran önce okullarına kavuşması, halkın sıkıntılarına ortak olmak için düzenlenen yardım kampanyasının yılbaşına kadar süreceği bildirildi.

Önceki akşam GEMSİAD'da düzenlenen törende, Bingöl depremine destekte bulunan dernek üyeleri adına Hulusi Gandar tarafından çiçekle teşekkür edilen Dernek Başkanı Yüksel Bayrak, yönetim kurulu arkadaşları Hasan Toksabay ve Ömer Kocaman'ın desteklerinin daha büyük olduğunu söyledi.

Ülkenin yoğun gündemi nedeniyle, neredeyse unutulma noktasına gelen Bingöl depreminde zarar gören özellikle ilköğretim okullarının onarımları için her türlü desteği yapmak istediklerini dile getiren GEMSİAD Başkanı Yüksel Bayrak, *"Deprem kuşağında bir ülkede yaşıyoruz, Bingöl depremi hepimizi derinden sarstı. Elimizden geldiği kadar yardımcı olmaya çalışacağız. Bu işle yakından ilgilenen üyemiz Hasan Toksabay'ın gayretleri ve üyelerimizin katkılarına vatandaşlarımızın da destek vermesini ve duyarlı olmalarını bekliyoruz"* dedi.

Hulusi Gandar, GEMSİAD Başkanı Yüksel Bayrak'a kampanya desteği için çiçek verdi.

GEMSİAD'ın açtığı Bingöl depremi için yardım kampanyasına maddi destek vermek isteyen vatandaşlarımız İş Bankası Gemlik Şubesi 2220-304250-0673738 nolu hesaba yardım yapabilecekler.

ŞENEN Balık ve Av Malzemeleri Ticareti

Balık tutma zevkini bizimle yaşayın..

- Her çeşit balık ağları
- Sakana Misina Ağları
- İp Ağ
- Fanya
- Mantar, kurşun
- İp Çeşitleri
- Sandal Malzemeleri
- Kürek
- Çapa
- Macun
- Galvenizli çivi
- TMC sintine pompası
- ve diğer malzemeler ile hizmetinizdeyiz.

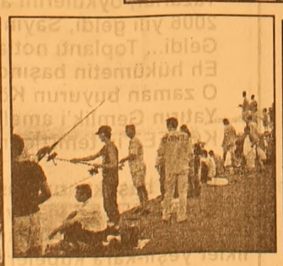

Erkan ŞENEN

Ömerbey Mah. Üstün Sok. 16/ A
MUDANYA / BURSA
Tel & Fax : (0.224) 544 63 14
GSM : (0.532) 297 23 18

TURAN TRAFİK

ADNAN TURAN

Her türlü araç devir
Yeni kayıt, Plaka , Ruhsat,
Fenni muayene
Sigorta işlemleri yapılır.
Adres: Gürle İş Merkezi
Kat: 1 No: 66 - GEMLİK
Tel : (0.224) 514 62 02
GSM: (0.537) 933 25 26

SATILIK VİLLA

Umurbey Polatkan Caddesi'nde restore edilmiş, kullanıma hazır 2 katlı, bahçeli, kat kaloriferli Sahibinden Satılık LÜKS VİLLA

513 96 83

SATILIK ARAZİ

Manastır üstü Mersini Boğaz Mevkii
32.300 metrekare arazi satılıktır.
GSM : (0.532) 412 79 52

Ücretsiz göz taraması yapılıyor

Bahar Göz Merkezi Gezici Tarama Ekibi tarafından dün Belediye Düğün Salonu'nda başlayan göz taraması, bugün de devam edecek

Seyfettin ŞEKERSÖZ

Gemlik Belediyesi'nin davetlisi olarak gelen Bahar Göz Merkezi ekibi vatandaşları ücretsiz muayene ettiler. Belediye Düğün Salonu'nda başlatılan göz taramasında, yaşlı genç çok sayıda vatandaş gözlerini ücretsiz muayene ettirme olanağı buldular. Bahar Göz Merkezi Gezici Tarama Ekibi Dr. Kemal Özyurt gözetiminde , Kıvanç Şerefoğlu, Merve Güler ve Yasemin Öndersev'in yaptığı tarama hizmeti gün boyunca sürdü. Vatandaşların ücretsiz olduğu için yoğun ilgi gösterdikleri göz taramasının bugünde devam edeceği bildirildi.

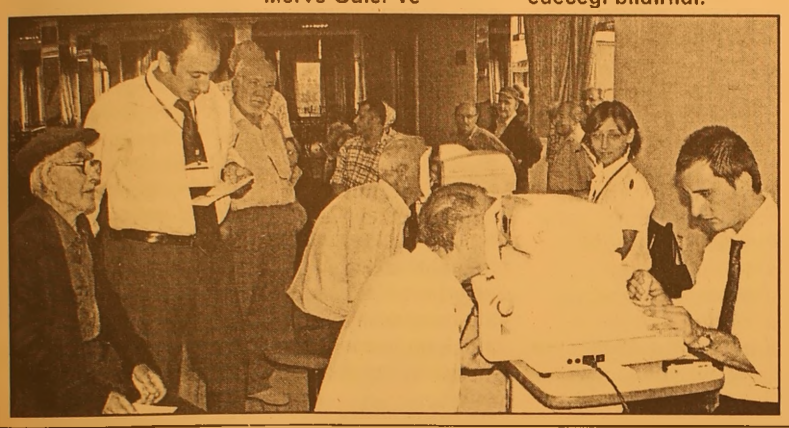

Dün Belediye Düğün Salonu'nda Bahar Göz Merkezi Gezici Tarama Ekibi tarafından yapılan göz taramasında, Belediye Başkanı Mehmet Turgut'ta göz taraması yaptırdı

KSK MÜHENDİSLİK LTD. ŞTİ.
Sebahattin DOKSANBİR

Buderus
ISISAN
AKILLI ISITMA SİSTEMLERİ
YETKİLİ BAYİİ

DOĞALGAZ
KOMBİ
KAZAN
KALORİFER TESİSATI
KLİMA
HAVALANDIRMA
SIHHİ TESİSAT TAAHHÜT

DOĞALGAZ BİZİM İŞİMİZ

Merkez: Gazcılar Cad. No:27 BURSA
Tel: (0.224) 220 61 53 Fax: 225 30 74
Şb: İstiklal Cad. Baytaş Körfez Sitesi
Blok 2 No:42 GEMLİK
Tel: (0.224) 514 85 57 Fax: 514 85 58

Tekel'de dağıtım özelleşiyor

Tekel Sigara'da öncelikle pazarlama-dağıtım birimi özelleştirilecek. İhale ilanına Ekim ayında çıkılması planlanıyor.

Blok satış için iki kez ihaleye çıkarılan ancak özelleştirilemeyen Tekel'de, pazarlama-dağıtım birimi özelleştirilecek. Böylelikle, operasyonel etkinliğin artırılması hedefleniyor.
Tekel yetkilileri, öncelikle dağıtım marjlarının belirlenmesi üzerinde çalışıyor.
Dağıtım yapacak firmanın belirlenmesine ilişkin ihalede, ön yeterlilik aranacak, bunu sağlayabilen firmalar ihaleye katılabilecek.
Ön yeterlilik için öncelikle, Türkiye çapında yiyecek veya içecek ve başka maddelerin dağıtımını yapıyor olmak şartı aranacak. Bunun yanında, katılımcı firmanın Tekel'in sigaralarını dağıtmaya uygun teknolojik alt yapısının olması da gerekecek. Katılımcı firmanın yeterli araç, gereç ve depoya sahip olması ile finansal yeterliliği olmasına da bakılacak.
Tekel'in bugün uyguladığı sistemde dağıtım payları bölgeye ve uzaklığa göre değişirken, örneğin oryantal tütün ile üretilen sigaralarda yüzde 8 civarında olan bayi karının yaklaşık yüzde 12-18'i kadar bir prim dağıtımcı firmaya gidiyor.
Ortalamada dağıtım maliyeti yüzde 11'ler seviyesinde bulunurken, ihalenin bunun altında belirlenecek bir oran üzerinden, açık eksiltme suretiyle yapılabileceği kaydediliyor.
Burada Tekel'in bir alt sınır da belirleyeceği ifade edilirken, katılımcı firmaların buraya kadar inmeleri durumunda seçimin nasıl yapılacağı ise henüz netlik kazanmış değil. Burada finale kalan firmaların ya teknik yeterliliklerine göre ya da kuraya göre seçimi alternatifleri üzerinde duruluyor.
İHALE İLANI EKİM'DE
Yetkililer, anlaşma süresi, dağıtım firmasına verilecek prim ve bunun alt limiti ile teknik puanlama kriterleri üzerinde çalışmalarını devam ettiriyor.
Bu çalışmaların tamamlanarak Ekim ayı içinde ihale ilanına çıkılmasının hedeflendiği de vurgulanırken, ihalenin Tekel ya da ÖİB eliyle gerçekleştirilebileceği, burada da henüz karara varılmadığı vurgulanıyor.

İlköğretimde sağlık faciası

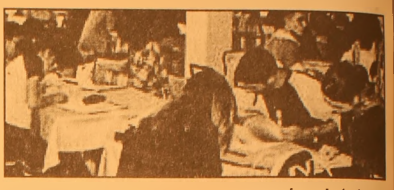

Okullarda yapılan sağlık taramasına göre 19 bin okulun yaklaşık 2 bin 600'ünde tuvalet, 574'ünde ise su yok. Bir buçuk milyon öğrencinin yaklaşık yarısı hiç dişini fırçalamamış.
Milli Eğitim Bakanlığı Türkiye genelinde 19 bin okulda, 2 milyonu aşkın çocuğu muayene ederek sağlık taraması yaptı. Tarama sonucunda hayli çarpıcı sonuçlar ortaya çıktı.
2004 yılında yapılan taramanın sonuçlarına göre okulların yüzde 83'ünde şehir suyu var. Yüzde 15'inde ise su bidonu kullanılıyor. Yüzde 2'ye denk gelen 574 okulda ise hiç su yok.
2 bin 588 okulun sağlığa uygun tuvaleti olmadığı tespit edildi. 3 bin 631 okuldaki lavabolarda sabun ve benzeri temizlik malzemesi bulunmuyor. Bin 877 okulda çöpler sağlığa uygun toplanmıyor.
202 bin çocuğun boğazında sağlık problemi tespit edildi. Bunu parazitoz, şaşılık, görme bozukluğu, kulak, burun, akciğer, cilt hastalıkları izliyor.
Araştırmada 3 bin 444 tüberküloz, 5 bin 397 kalp hastası çocuk da tespit edildi.
ÇOCUKLARIN YARISI HİÇ DİŞİNİ FIRÇALAMAMIŞ
Ağız ve diş sağlığı kontrol edilen yaklaşık 1,5 milyon çocuğun yaklaşık yarısının, 723 bininin hiç diş fırçalamadığı belirlendi. 6 yaş dahil 244 bin 945 çocuğun kalıcı diş çürüğü var.
Milli Eğitim Bakanlığının sağlık taramasının ardından 244 bin 312 öğrenciye reçete yazıldı. 44 binin üzerindekine ücretsiz ilaç verilirken 118 binden fazla çocuk sağlık ocağı ve hastanelere sevk edildi.

RAMAZAN YAKLAŞIYOR

İMSAKİYE ÇEŞİTLERİMİZİ
GÖRMEDEN
KARAR VERMEYİN

BİR GÜNDE TESLİM EDİLİR

32 YILLIK TECRÜBEMİZLE HİZMETİNİZDEYİZ

Körfez Ofset
MATBAACILIK-YAYINCILIK-REKLAMCILIK
İstiklal Cad. Bora Sok. Akbank Aralığı No : 3/B GEMLİK
Tel : (0.224) 513 96 83 Fax : (0.224) 513 35 95

Sınavsız geçiş talebi azaltmadı

Meslek Yüksek Okulları ile ilgili olarak yıllardır tartışılan ve çözüm üretilebilmesi için hükümet ile öğretim görevlileri ve öğrencilerin seslerini duyurmaya çalıştığı YÖK'e cevap niteliği taşıyan anket, çarpıcı sonuçlar ortaya çıkardı.

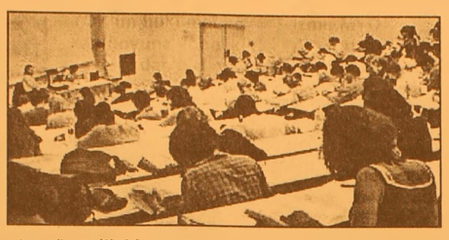

'Mesleki ve teknik orta öğretim okullarından meslek yüksek okullarına sınavsız geçişin değerlendirilmesi' adıyla Milli Eğitim Bakanlığı Erkek Teknik Öğretim Genel Müdürü Hüseyin Acur tarafından yaptırılan ve söz konusu doktora tezinin ekinde yer verilen ankette, öğretim üyeleri ile öğrenciler, meslek yüksek okullarına sınavsız geçişin bu okulların kalitesini ve önemini yitirmesine neden olduğunu belirtirken, anket böylece YÖK'ün meslek yüksekokullarına sınavsız geçişle öğrenci alınmasının 4 yıllık fakültelere olan talebi azaltacağına ilişkin savını da çürüttü.

Türkiye'de 'Mesleki ve teknik orta öğretim okullarından meslek yüksek okullarına sınavsız geçişin değerlendirilmesi'ne yönelik Türkiye'de ikinci bir tez araştırması özelliği taşıyan çalışmada, öğretim görevlilerine ve öğrencilere 30'ar soru yöneltildi. Ankete katılanlar, yöneltilen her soruya 'Kesinlikle katılmıyorum, çoğunlukla katılmıyorum, orta düzeyde katılıyorum, çoğunlukla katılıyorum ve tamamen katılıyorum' şeklinde 5 şıkta cevap verdi. 'Meslek Yüksek Okullarında verilen eğitim iş hayatı için yeterlidir' görüşüne öğretim üyelerinin yüzde 38'i katılmadığını, öğrencilerin de yüzde 39.5'i bu okullarda verilen eğitimin iş hayatına yeterli olmadığını belirtti. 'Sınavsız geçiş uygulaması ile meslek yüksek okullarına öğrenci alınması yerinde verilmiş bir karardır' görüşüne öğretim üyelerinin yüzde 36.9'u, öğrencilerin ise yüzde 25.4'ü katılmadıklarını bildirdi. 'Sınavsız geçiş uygulaması ile meslek yüksek okullarına öğrenci alınması, ülke kaynaklarının verimli etkin kullanımını sağlar' şeklindeki görüşe de öğretim üyeleri yüzde 21, öğrenciler de yüzde 17.2 oranında katılmadıklarını söyledi.

YÖK'ün hükümet ve kamuoyuna yönelik savlarından biri olan 'Sınavsız geçiş uygulaması ile meslek yüksek okullarına öğrenci alınması üniversitelerin lisans (4 yıllık) programlarına olan talebi azaltır' şeklindeki görüşüne ise öğretim üyelerinin yüzde 32.1'i, öğrencilerin de yüzde 37.4'ü katılmadıklarını ve YÖK'ün bu savının yanlış olduğunu kaydetti. Ankete Türkiye'nin 5 bölgesinden seçilen 8 meslek yüksek okulundan 253 öğretim elemanı ile 407 öğrenci katıldı. Söz konusu Meslek Yüksek Okulları (MYO) ise şunlar; İnönü Üniversitesi Adıyaman MYO, 19 Mayıs Üniversitesi Amasya MYO, Atatürk Üniversitesi Erzurum MYO, Anadolu Üni. Eskişehir Porsuk MYO, 18 Mart Üniversitesi Çanakkale MYO, ODTÜ Ankara MYO, Bahçeşehir Üniversitesi MYO, 9 Eylül Üniversitesi İzmir MYO.

Araştırmaya katılan meslek yüksek okulu öğrencilerinin mezun oldukları lise türlerine göre dağılımı şöyle; ankete katılan 407 öğrenciden cevap veren 404 öğrencinin yüzde 15.3'ü teknik lise, yüzde 70,8'i endüstri meslek lisesi, yüzde 7'si kız - ticaret meslek lisesi, yüzde 1'i genel lise, yüzde 8.2'si ise diğer okul mezunu.

Anketten çıkan sonuca göre öneriler şöyle:

- Meslek yüksek okulu sınavsız geçiş uygulaması gözden geçirilmeli, giriş kriterleri yeniden düzenlenmeli.
- Meslek yüksek okullarına, nitelikli öğrencilerin gelmesini sağlayacak tedbirler alınmalı.
- Meslek yüksek okullarının alt yapı sorunları giderilmeli.
- öğretim elemanı kalitesinin artırılmasına yönelik gerekli tedbirler alınmalı.
- Meslek yüksek okullarının öğrenci kaynağı mesleki ve teknik orta öğretim okulları olmalı.
- Mesleki ve teknik orta öğretim okulları aynı / benzer programları, meslek yüksek okullarının aynı / benzer programlarının ön koşulu haline getirilmeli ve iş yaşamına göre programlar yeniden güncellenmeli.
- MEB ve YÖK uygulamanın niteliğini artırabilmek ve mevcut sorunların çözümü için koordinasyon halinde çalışmalı.
- Meslek yüksek okullarının eğitim, öğretim, yönetim uygulamaları ile ilgili yasal düzenlemeler yeniden gözden geçirilmeli.
- Meslek yüksek okullarında verilen eğitimin, iş hayatı için yeterli olması sağlanmalı.
- Meslek yüksek okulu sanayi iş birliği sağlanmalı.
- Meslek yüksek okulları yaşam boyu öğretime uygun hale getirilmeli.

Kişi başına brüt kazanç 1.280 YTL

Türkiye'de imalat sanayiinde 2005 yılının ikinci döneminde kişi başına aylık ortalama brüt kazanç 1,280 YTL, kişi başına aylık ortalama brüt ücret ise 1,144 YTL olarak gerçekleşti.

İmalat Sanayi Üç Aylık İstihdam Anketi'nin 2005 yılı ikinci Dönem (Nisan-Mayıs-Haziran) geçici sonuçlarına göre, bu yılın ikinci döneminde fiili çalışma karşılığı saatlik brüt ücret, işyeri büyüklüğüne göre karşılaştırıldığında, "işyeri büyüklük grubu arttıkça, kişi başına fiili çalışma karşılığı saatlik brüt ücretin de arttığı" görüldü.

Aylık ortalama brüt kazançlar iki basamaklı ekonomik faaliyet kolu itibariyle incelendiğinde, en yüksek ortalama brüt kazanç 3, 991 YTL ile "Kok kömürü, rafine edilmiş petrol ürünleri imalatında" olurken,ono 2,296 YTL ile "Kimyasal madde ve ürünleri imalatı" izledi.

Toplu iş sözleşmesi kapsamındaki işyerlerinde 'en yüksek' ortalama brüt kazanç, 3,616 YTL ile kok kömürü, rafine edilmiş petrol ürünleri imalatı, 2, 738 YTL ile kimyasal madde ve ürünleri imalatı ve 2,400 YTL ile plastik-kauçuk ürünleri imalatı' ekonomik faaliyet kolunda oldu.

Toplu sözleşme kapsamı dışındaki işyerlerine bakıldığında da, en yüksek ortalama brüt kazancın, 4,861 YTL ile kok kömürü, rafine edilmiş petrol ürünleri imalatı ve 3,198 YTL ile Tütün ürünleri imalatı faaliyet kolunda olduğu görüldü.

Aylık ortalama brüt kazançlar kamu-özel sektör ayrımında incelendiğinde ise 2005 yılının ikinci döneminde kamu sektöründe en yüksek ortalama brüt kazanç 3,616 YTL ile kok kömürü, rafine edilmiş petrol ürünleri imalatı ve 2,895 YTL ile ana metal sanayi sektöründe oldu.

Özel sektörde ise en yüksek ortalama brüt kazanç, 4,861 YTL ile kok kömürü, rafine edilmiş petrol ürünleri imalatı ve 2,281 YTL ile kimyasal madde ve ürünleri imalatı sektöründe oldu.

KELEPİR DAİRE
Manastır'da Full Deniz Manzaralı
7. Kat, Kalorifer + Asansörlü
152 m2, 3+1, Çift Cephe
0.532 496 52 96

SEKRETER ARANIYOR
Telefonlara bakacak
bayan eleman aranıyor
Yeni çarşı No:47 - GEMLİK
Tel: 513 79 28

Öğretmenler bu yıl çok çalışacak

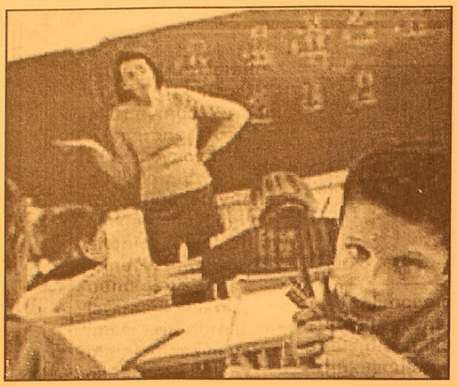

Okullardaki öğretmen açığını yaptığı son atamalarla da kapatamayan Milli Eğitim Bakanlığı, mevcut öğretmenleri daha fazla çalıştırmak için harekete geçti.
Öğretmenlerin haftalık ders saatleri ile ek ders ücretleri ile ilgili yasanın değiştirilmesi için tasarı hazırlandı.
Eğitimcilerin ders yükünü artıracak yeni tasarıya göre, öğretmenlere haftalık azami ders saatleri dışında ek ders verilecek.
Öğretmenler meslek yüksekokullarında ve ihtiyaç durumunda başka kamu kurum ve kuruluşlarında da görev yapacak.
Meslekte 25 yılını dolduran öğretmenler de ek ders yapacak.

İU'de 'Ermeni konferansı' yapılacak

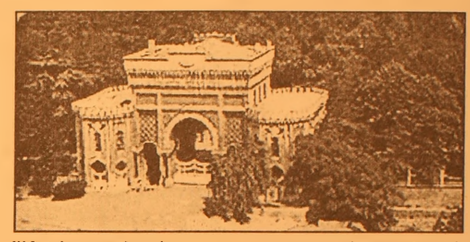

İstanbul Üniversitesi'nin (İÜ) gelecek Mart ayında "Ermeni Konferansı" düzenleyeceği bildirildi.
Rektörlük'ten yapılan açıklamada, "üniversitenin, 2006 Mart ayı içinde Ermeni sorununu geniş uluslararası katılımla, bilimsel kriterlere uygun olarak masaya yatıracağı" belirtildi.
Konferansta, yeni belgeler ışığında Ermeni sorununun geçmişi olduğu kadar, bugünü ve geleceğinin de ele alınmaya çalışılacağı belirtilen açıklamada, şunlar kaydedildi:
"Katılımcı olarak soykırım yasası çıkarmış olan ülkelerin hukukçuları, bilim insanları ve politikacıları özellikle davet edilecek. İstanbul Üniversitesi, tarihi misyonu ve akademik gelenekleri içerisinde, bilimsel ve tarafsız bir gözle konuyu irdeleyecek. Ermeni sorunu yalnızca tarihi açıdan değil, hukuk, siyasi tarih, sosyoloji gibi farklı disiplinler açısından ve her türlü görüşe açık bir şekilde tartışılacak.
Toplantıda, sorunun bilimsellik çerçevesinde çok yönlü olarak ele alınması amaçlanıyor."

Türkiye'nin ilk otomotiv mühendisliği bölümü

Türkiye'de ilk kez Ankara Hacettepe Üniversitesi bünyesinde açılan Otomotiv Mühendisliği Bölümü, eğitime Ekim ayında başlayacak.
Bu yıl açılan ve 30 öğrencinin kabul edildiği bölüme, Almanya'daki Esslingen Üniversitesi ve Mercedes Aksaray Fabrikası destek veriyor.
Hacettepe Üniversitesi Mühendislik Fakültesi Dekanı Prof. Dr. H. Selçuk Geçim, AA muhabirine yaptığı açıklamada, Türkiye'de, otomotiv sektörünün geliştiğine dikkat çekerek, Türkiye'nin otomotiv ihracatının 10 milyar dolar gibi bir rakama ulaştığını söyledi.
Bu nedenle böyle bir bölüme gereksinim duyulduğunu kaydeden Geçim, "Otomotiv sektöründe öne çıkmış ülkelerdeki durum nedir diye baktık.
Özellikle Almanya'da yapılan araştırmalar sonucunda, Türkiye'de otomotiv mühendisliği bölümüne ve otomotiv mühendislerine belli bir ihtiyaç olduğunu gördük" dedi.
Güney Kore'nin de otomotiv sektörüne Türkiye ile aşağı yukarı aynı yıllarda girdiğini hatırlatan Geçim, şimdi her yerde bu ülkenin markalarının olduğunu, her şeyden önce yetişmiş insanın gerektiğini kaydetti.
Prof. Dr. Geçim, Türk otomotiv endüstrisinin kendi tasarımını yapacak düzeye erişmediğini belirterek, şöyle konuştu:
"Örneğin bir otobüs fabrikasında, güçlü motorlar hala dışardan geliyor. Burada yapılan kısım çok fazla değil. Birtakım tasarımların da yapılabiliyor olması lazım. Bu da bilgi, deneyim gerektiriyor. Rekabete dayanma gücünüzün olmasını gerektiriyor. Onun için de uzmanlaşmış insanlar lazım."

İşsizlere müjde!

Polis Meslek Eğitim Merkezi Müdürlükleri'ne 260'ı kadın, 4 bin 940'ı erkek olmak üzere toplam 5 bin 200 polis memuru alınacak. Adaylarda şu özellikler aranıyor:
Polis Meslek Eğitim Merkezi Müdürlükleri'ne, 2004 veya 2005 yılları Kamu Personel Seçme Sınavı puan türünden 65 ve üzeri puan alan en az 4 yıllık yüksek öğretim kurumlarından veya bunlara denkliği kabul edilen yurtdışındaki yüksek öğretim kurumu lisans mezunlarından, 5 bin 200 polis memuru alınacak.
Ankara Emniyet Müdürlüğü Basın Protokol ve Halkla İlişkiler Şube Müdürlüğü'nden yapılan yazılı açıklamada, Polis Meslek Eğitim Merkezi Müdürlükleri'ne 260'ı kadın, 4 bin 940'ı erkek olmak üzere toplam 5 bin 200 polis memuru alınacağı bildirildi.
Açıklamaya göre, polis memur alımı, 19 Aralık 2005 ve 21 Haziran 2006 tarihlerinde olmak üzere iki dönem halinde gerçekleştirilecek.
Askerlik yapmayan erkekler ile kadın adaylar 9 Kasım 1979 ve takip eden tarihler, askerlik hizmeti yapmış erkek adaylar ise 09 Kasım 1977 tarihi ve takip eden tarihlerde doğmuş olmaları gerekiyor. Kadın adaylarda 1.65 erkeklerde ise 1.67 santimetreden kısa boylu olmaması ve boy ölçüsünün santimetre olarak son iki rakamı ile kilosu arasında 15 kilogram eksik veya fazla olmaması şartı aranıyor.
Adayların, sağlık yönünden Emniyet Teşkilatı Sağlık Şartları yönetmeliğinin 9'uncu maddesinde yer alan sağlık koşullarını taşımaları ve yüz kızartıcı suç işlememiş olmaları gerekiyor.
Polis memuru olmak isteyenlerde, müracaat tarihinde herhangi bir siyasi parti veya parti kollarına üye olmamaları, daha önceden varsa ayrıldığını belgelemeleri, alkol, uyuşturucu ve psikotrop maddeler ile kumar alışkanlıklarının da bulunmaması şartı aranıyor.
Ayrıca, Emniyet Genel Müdürlüğü bünyesindeki herhangi bir eğitim kurumundan çıkmış veya çıkarılmış olanlar da polis memuru olabilmek için başvuruda bulunamayacak.
Adaylar, gerekli belgelerle 5-14 Ekim tarihleri arasında Ankara Emniyet Müdürlüğü Eğitim Şube Müdürlüğü'ne başvuracaklar. Başvurulara ilişkin ön değerlendirme ise 17-19 Ekim tarihlerinde yapılacak.

Öğrenci kredilerine büyük zam!

Üniversite öğrencileri bu öğretim yılına iki müdeli haberle giriyor. Hükümet Kredi Yurtlar Kurumu'nun isteğini kabul ederse krediler 175 YTL'ye çıkacak. Diğer müjde ise... Üniversite öğrencileri bu öğretim yılına müjdelerle giriyor. Bu müjdelerin ilki ve en önemlisi öğrenci kredilerinde. Krediler ocak ayından itibaren önemli oranda artırılacak. İkinci müjde ise sabah kahvaltısı konusunda. Yurtlarda kalan öğrencilere artık sabah kahvaltısı verilmeye başlanacak. Bu iki müjdeyi de Kredi ve Yurtlar Kurumu Genel Müdürü Hasan Albayrak star'a açıkladı...Albayrak kredi artışına ilişkin tekliflerin Başbakanlığa sunulduğunu söyledi.

110 YTL'den 175 YTL'ye çıkabilir

Albayrak, şu anda aylık 110 YTL olan öğrenci kredilerinin arttırılmasıyla ilgili olarak 3 ayrı alternatifli çalışma yaptıklarını bunu da hükümete sunduklarını söyledi. 'Benim hayalim öğrenci kredilerinin asgari ücretin yarısına ulaşmasıdır. (Şu anda asgari ücret 350 YTL. Albayrak'ın hayali gerçekleşirse krediler 175 YTL olacak.) Ancak, bu bütçe imkanlarına bağlı. İnşallah kredilerin asgari ücretin yarısına ulaştığını görebilirim' dedi.

Kahvaltı için de hazırlık yapıldı

Albayrak, yurtta kalan öğrencilere akşamları 1.5 YTL değerinde akşam yemeği verildiğini, bundan sonra kahvaltı verilmesi için çalışma yaptıklarını söyledi. Albayrak, 'Şu anda öğrenciler kahvaltılarını kendi imkanlarıyla karşılıyor. Bundan sonra çaylarını kendileri karşılasın, ekmek ve kahvaltılığı biz verelim diye düşünüyorum. Bu da 900 YKR gibi bir para yapıyor' diye konuştu.

Yatay ve dikey geçişe de kredi

Albayrak, daha önce yatay ve dikey geçiş yapan öğrencilerin kredi için başvuramadığını belirterek, artık bu imkanın kendilerine tanınacağını, internet üzerinden başvuruda bulunulabileceğini kaydetti. Albayrak, yurt sıkıntısını aşmak ve 25 bin yeni kapasite için yurt inşaatlarının sürdüğünü hatırlatarak, yurt sorunu yaşanan yerlerde kiralamaya gitmek için ilana çıktıklarını hatırlattı. Albayrak, 'Sinop, Aydın, Muğla illerinde sıkıntımız var. Bunun dışında sıkıntı yok. Kiralamaya gideceğiz. İhtiyaç sahibi olan ve kız çocuklarını kesinlikle dışarda bırakmıyoruz' dedi.

İhtiyaç sahiplerine kontenjan

Kendisinin insiyatifinde olan yüzde 5'li kontenjanı ihtiyaç sahiplerine göre kullandığını kaydeden Albayrak, 'İhtiyaç sahiplerine bu kontenjandan hemen veriyoruz. Yoksa torpiller için kullanılması gibi bir durum sözkonusu değil. Tüm yurtlara talimat verdim. Öğreciler misafir kaydediliyor. Sonra da yer bulunuyor. İhtiyaç sahiplerine de kontenjan kullanılıyor. Suistimal olması sözkonusu değil' dedi.

BAŞVURULAR İNTERNETTEN YAPILACAK

ÖĞRENİM kredisi ile burs almak ve kurumun yurtlarında barınmak isteyen öğrenciler için başvuru süresi dün başladı. Burs, kredi ve yurt için; yüksek lisans ve doktora öğrencileri ile ön kayıt, özel yetenek ve dikey geçiş sınavıyla lisans programına girmeye hak kazanan öğrenciler başvurabilecek. Başvuru süresi 5 Ekim'e kadar sürecek. Başvurular, 'www.kyk. gov.tr' internet adresinden yapılabilecek. 2002'den bu yana burs ve kredilerde yüzde 145'lik artış oldu. Master öğrencilerine aylık öğrenim kredisi miktarının 2 katı, doktora öğrencilerine 3 katı kredi veriliyor. Kurumdan burs veya öğrenim kredi alan öğrencilere ödemeler 3'er aylık dönemler halinde yapılırken, 1 Ocak'tan itibaren ödemeler aylık olarak yapılmaya başlandı.

Hedef 20 milyar dolar

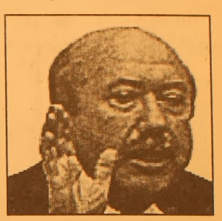

Maliye Bakanı Kemal Unakıtan, bu yıl 20 milyar doların üzerinde bir özelleştirme gerçekleşeceğini belirterek, "Bizim yabancı sermayeye diyeceğimiz tek şey 'welcome'dır" dedi.

Maliye Bakanı Unakıtan, İstanbul Ceylan Otel'de düzenlenen Uluslararası İslami Finans Forumu'nun (IIFF), ikinci gününde "İslami Pencereler ve Değişim" konulu oturumun açılış konuşmasını yaptı.

"Nerede ne yapmak istiyorsanız, para ile olur arkadaş. Savaşlardan karı-koca kavgalarına kadar para herşeyde çok önemlidir" diyerek sözlerine başlayan Unakıtan, gelişen dünyada Ortadoğu'nun fevkalade önemli, Uluslararası Finans Forumu'nun da İstanbul'da düzenlenmesinin Türkiye için yabancı yatırımcıyı çekme açısından önemli olduğunu kaydetti.

"YABANCI YATIRIMCIYA WELCOME"

Türkiye'nin borçlarından kurtulması için özelleştirmenin en önemli etkenlerden biri olduğuna değinen Bakan Unakıtan, Erdemir, Tekel, THY, Petkim, Milli Piyango, enerji dağıtım kurumlarını ve arkasından enerji üretim tesisleri ve devlet bankalarını özelleştireceklerini belirtti. Unakıtan bunu, "Kulağınızda kalır diye söylüyorum. Daha limanlarımız var. Erdemir, Tekel sigara, Türk Hava Yolları, Petkim, Milli Piyango, enerji dağıtım şirketleri ve ondan sonra enerji üretim ihaleleri var. Özelleştirmelere aynı hızla devam edeceğiz. Devleti ekonomik faaliyetlerden kurtarıncaya kadar özelleştirmeye devam edeceğiz" sözleriyle açıkladı.

'Özelleştirme değil kiralama'

Ulaştırma Bakanı Binali Yıldırım, Galataport ihalesinin bir özelleştirme değil uzun süreli yatırım karşılığı kiralama projesi olduğunu belirterek, "Velev ki ihaleyi iptal ettim; aynı parayı veren olmazsa bunun hesabını kim verecek?" diye sordu.

Ulaştırma Bakanı Yıldırım, Katar Kamu İşleri İdaresi Başkanı Mansour Al Khayareen'l kabulünden sonra gazetecilerin Galataport ihalesine ilişkin sorularını cevaplandırdı.

Galataport ihalesi sonucunun, Özelleştirme Yüksek Kurulu (ÖYK) tarafından değil, Yüksek Planlama Kurulu (YPK) tarafından onaylanacağını, ancak konunun henüz önlerine gelmediğini ifade eden Yıldırım, "Bizim bakacağımız zaman gelecek. Biz dönüp bir şeye bakmadık henüz. Sabırsızlanmaya gerek yok" diye konuştu.YPK sekretaryasının ihale sonucunu onaya sunmadan önce ilgililerin görüşlerini alacağını, bakanların da inceleme ve açıklama isteyebileceklerine işaret eden Yıldırım, henüz bu aşamaya gelinmediğine dikkat çekti. İhalenin 'karanlık olduğu ve şeffaf yapılmadığı' yönündeki eleştirileri de yerinde olmadığını belirten Yıldırım, "Kamu idarecileri gizli görüşür diye bir şey yok. Kamu idarecileri herkesle görüşür ve bu herkesi de bağlar.

BAY MUSTAFA ÖZALP
EMLAK'TAN
Her Çeşit Emlak
Alım,Satım ve Kiralama
Hizmetleri
Daire, Zeytinlik, Villa
Dükkan, Arsa, Arazi
TAPU TAKİP İŞLERİ YAPILIR
ACİL SATILIK VE KİRALIKLARINIZ
İÇİN BİZİ ARAYINIZ
I. Kordon'da Asansörlü,
Kaloriferli. LÜKS EŞYALI
120m2 Asansör ve Kaloriferli,
I. Kordonda Satılık Daire
3 Ayrı Daireli Müstakil Ev (Bahçe İçinde)
Yeni Devlet Hastanesi Altı
Eski Pazar Cad. 100 m2 Dükkan
Bağ-Kur Sanayi Sitesinde 185 m2 çekme katlı,içindeki yeni atari makineleriyle satılık dükkan. Önünde 115 m2 Bahçeli
K.Kumla'da Ayazma Mevkil 6 Dönüm Zeytinlik
Trafik, Kasko Dask, Sağlık ve
Her Türlü Sigorta İşlemleri Yapılır.
ŞEKER SİGORTA
Macide ÖZALP
Tel:513 24 74 Fax: 514 10 21
GEMLİK / BURSA

'Irak üzerimizde yük'

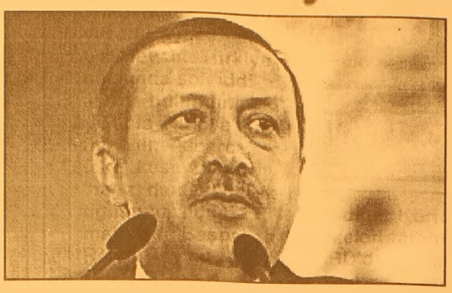

Başbakan Recep Tayyip Erdoğan, Irak'ta şu anki durumun pek de arzu edildiği gibi gelişmediğini vurgulayarak, "Sadece, Kürtler ile Şiiler arasında değil, Kürt, Şii, Türkmen, Sünni ve Arabı kapsayan bir anayasa olması lazım" dedi.

Umman'daki temasları çerçevesinde Türkiye-Umman İş Konseyi Toplantısı'na katılan Erdoğan, burada yaptığı konuşmada, yatırımların başlaması ve ticaretin gelişmesi için iş adamlarından destek istediğini, kendisinin de üzerine düşen görevi yerine getireceğini söyledi.

Çifte vergilendirmenin önlenmesi anlaşmasının imzalanacağını ve doğrudan uçak ile deniz seferlerinin bir an önce başlayacağını belirten Erdoğan, şunları kaydetti:

"Türkiye'de yatırımı olmayan iş dünyası temsilcileri, AB ile üyelik müzakerelerinin sonuçlanması öncesinde eğer ülkemizde yatırım yaparlarsa inanıyorum ki, çok kazançlı çıkacaklardır.

Türkiye, ekonomik olduğu kadar siyasi alanda da son dönemde önemli reformlar gerçekleştirmiştir. Temel hak ve özgürlükler, demokrasi ve hukukun üstünlüğü gibi kazanımlarda yapılan düzenlemeler etkin bir şekilde uygulamaya konulmuştur.

Bu kapsamlı reformlar içerisinde AB'ye tam üyelik için de gerekli olan kriterler eksiksiz olarak yerine getirilmiştir."

Irak'taki gelişmelere de değinen Erdoğan, "Irak'a komşu bir ülke olarak üzerimizde önemli bir yük var" dedi.

Erdoğan, "Irak'ta şu anki durum, pek de arzu edildiği gibi gelişmiyor. Anayasa için yapılan hazırlıklar çok da beklenen, arzu edilen gelişme noktasında değil. Bunu başarabilmek için özellikle komşu ülkelerin bir araya gelmesi lazım" diye konuştu.

WT yazarlarından Türkiye hakkında şok iddia

Amerikan gazetelerinden Washington Times'ta yazan Frank J. Gaffney Jr., Türkiye hakkında şok iddialarda bulundu.

AB'nin Türkiye'nin üyeliğine kibarca fakat kesin olarak 'hayır' demesi gerektiğinin yazıldığı makalede Başbakan Recep Tayyip Erdoğan'ın sistematik olarak ülkeyi Müslüman laik bir demokrasiden, Avrupalı değer ve özgürlükleri lanetleyen bir ideoloji tarafından yönetilen "İslamofaşist" bir devlete dönüştürdüğü iddia edildi.

Yazar bu savının "kendince" delilleri olarak da çeşitli iddialar öne sürdü.

Yazıda Türkiye'nin, 11 Eylül 2001 saldırılarının ardından Suudi Arabistan ve diğer Körfez ülkeleri tarafından ABD'den çekilen milyarlarca dolarla dolu olduğu, ABD'li bazı politika belirleyicilerin, bu paranın "İslamofaşist terörizme" yeni gelir kaynakları oluşturmak için kullanıldığından endişe ettiği belirtildi.

Gaffney Jr., Türkiye'deki laik sitemin yerine medrese tarzı imam hatip okullarının ikame edilmeye çalışıldığını, imam hatip okulları ve benzeri enstitülerde sadece Kur'an'ı Kerim ve onun "islamofaşistlere" göre yorumlarının öğretildiğini öne sürdü.

Yazıda ayrıca tecrübeli ve laik bürokratların yerine ideolojik olarak güvenilir kişilerin getirildiği öne sürülerek, "Başka yerlerde olduğu gibi Bay Erdoğan'ın Türkiye'de yavaş yavaş ilerleyen İslamofaşist darbesinin de damgası dini hoşgörüsüzlük" ifadelerine yer verildi.

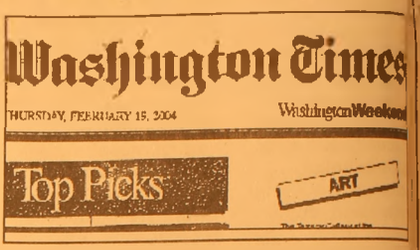
Washington Times

THURSDAY, FEBRUARY 19, 2004 Washington Weekend

Top Picks ART

Terörle Mücadale Kurulu Toplandı

Terörle Mücadele Yüksek Kurulu, Başbakan Vekili, Dışişleri Bakanı Abdullah Gül başkanlığında toplandı.

Başbakanlık merkez binadaki toplantı dünsaat 16.10'da başladı.

Toplantıya Gül'ün yanı sıra İçişleri Bakanı Abdülkadir Aksu, Adalet Bakanı Cemil Çiçek, Maliye Bakanı Kemal Unakıtan, Jandarma Genel Komutanı Orgeneral Fevzi Türkeri, Genelkurmay İkinci Başkanı Orgeneral Işık Koşaner, MGK Genel Sekreteri Yiğit Alpogan, MİT Müsteşarı Emre Taner, Emniyet Genel Müdürü Gökhan Aydıner, Milli Savunma Bakanlığı Müsteşarı Korgeneral Atilla Işık ve ilgili bürokratlar katıldı.

Toplantı öncesinde basın mensupları tarafından görüntü alınmasına izin verildi.

Abdullah GÜL

Bush'tan yakıt tasarrufu çağrısı

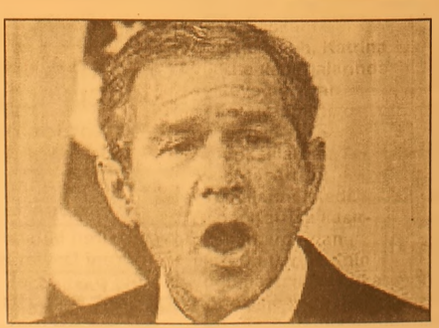

ABD Başkanı George Bush, Katrina ve Rita kasırgalarında sekteye uğrayan petrol üretimi nedeniyle Amerikalılardan, yakıt tasarrufu yapmalarını istedi.

Bush, Katrina kasırgasının ardından petrol rafinerilerinin yoğunlaştığı Meksika Körfezi'ne yapacağı yedinci ziyaret öncesi yaptığı açıklamada, petrol üretiminin kesintiye uğradığı şu günlerde Amerikalılardan, yakıt tüketimi konusunda duyarlı olmalarını istedi.

Özellikle ulaşımda "tasarruf" gereğini vurgulayan Bush, halka, gerekmedikçe otomobil kullanmama ve daha çok toplu ulaşım araçlarına yönelmeleri çağrısında bulundu.

Katrina kasırgasında büyük ölçüde zarar gören petrol üretim merkezleri, Rita kasırgası sırasında önlem olarak kapatılmıştı. Halen Texas'ta 16 rafineri kapalı tutuluyor.

ABONE OLDUNUZ MU?

Körfez GÜNLÜK SİYASİ GAZETE

ABONE OLUN
OKUYUN OKUTUN

Cezalar Türk sporunun üzerine gölge düşürdü

Şahin, "Başta halter olmak üzere bazı spor dallarındaki doping iddiaları ve dopingle ilgili verilen cezalar sporumuza, dolayısıyla dünyada bir numaraya doğru gittiğimiz halter sporunda Türkiye'nin üzerine ciddi gölge düşürdü" dedi.

"7. Avrupa Konseyi Gençlikten Sorumlu Bakanlar Konferansı"na katılan Şahin, şiddet ve şiddete karşı gençlik politikalarının ele alındığını belirterek, "Doğrusu ilk kez böyle bir toplantıya katılan bakan olarak, bunlardan yararlandım ve etkilendim" dedi.

"Uluslararası Halter Federasyonu'nun Türkiye Halter Federasyonu'na verdiği müsabakalardan men cezasıyla ilgili ciddi bir soruşturma yapılması için Başbakanlık Teftiş Kurulu'na bu konunun araştırılmasıyla ilgili bir müracaatta bulunacağım" şeklindeki açıklamasının hatırlatılması üzerine Şahin, şunları kaydetti: "Faksla soruşturmanın istenmesini doğru bulmadığım için, döner dönmez böyle bir çalışma başlatmak durumundayız. Çünkü başta halter olmak üzere bazı spor dallarındaki doping iddiaları ve dopingle ilgili verilen cezalar sporumuza, dolayısıyla dünyada bir numaraya doğru gittiğimiz halter sporunda Türkiye'nin üzerine ciddi gölge düşürdü. Bunun tekrar etmemesi için ciddi tedbirler almak durumundayız" dedi.

Beşiktaş'da kazan kaynıyor

UEFA'daki kritik Malmö rövanşı nedeniyle kamuoyuna, "Her şey yoluna girecek" mesajları verilse de yönetim içinde büyük hareketlilik yaşanıyor. Dün 2. Başkan Murat Aksu'nun ofisinde toplanan yöneticiler radikal bir çok kararın alınması konusunda fikir birliğine vardı. Murat Aksu, Kemal Gencer, Can Akın Çağlar, Sinan Vardar ve Hüseyin Yücel'in, "Futbol şubesi lağvedilmezse bundan sonra biz yokuz" dedikleri iddia edildi.

KIVANÇ OKTAY'A TEPKİ

Öncelikle Rıza Çalımbay'ın Ankaraspor mağlubiyetinin ardından takımla birlikte İstanbul'a dönmemesini masaya yatıran idareciler, izni Kıvanç Oktay'ın verdiğini öğrenmeleri üzerine uzun zamandır tartışılan futbol şubesinin kaldırılması konusunda hemfikir oldular. Yöneticiler, futbolun direkt Başkan Yıldırım Demirören'e bağlanmasını ve süper yetkilerle donatılacak bir menacerin göreve getirilmesini istiyor. Hatta bu menacerin adı bile belli!.. Kartal'ı 3 yıl üst üste şampiyon yapan Gordon Milne. Milne şu anda Newcastle'da benzer bir görevi üstlenmiş durumda.

BAŞKAN'IN ONAYI BEKLENİYOR

Menacerlik için Mustafa Denizli ve Rasim Kara'nın da adı geçti ama bu isimler fazla destek bulamadı. İdareciler, Malmö maçından sonra takım içindeki bölünmenin sorumlusu olarak gördükleri Sergen, Tayfur ve İbrahim Üzülmez'in kadro dışı bırakılması için de düğmeye bastı. Tabii ki bu kararların hayata geçmesi Başkan Demirören'e bağlı. 39 derece ateşle evinde yorgan döşek yatan Başkana geçmiş olsun ziyaretine giden yöneticiler, Yıldırım Demirören'den Malmö maçının sonucu ne olursa olsun tekliflerini kabul etmesini bekliyor.

Barbarosca

Barbaros BALMUMCU

İçimizden biri

Adı Soyadı: Cengiz BIYIKLI
D.Yeri: Gemlik
D.Tarihi: 4.2.1965

Çocuk yaşlarında futbola her çocuk gibi mektep bahçesinde başladı. Atatürk Okulu bahçesi, Balıkpazarı semtinin futbol sahası idi. Buradan yetişen gençler ileride ister istemez bir futbol takımında rahatlıkla oynayabiliyordu.

Mektep bahçesi bir alt yapı kurs merkezi gibiydi. İşte Cengiz'de böyle başladı ve zamanı geldiğinde Gemlik Sümerspor'da oynamaya başladı. Buradan Bursaspor'a ve Gönenspor'a transfer oldu. İki seneden sonra Erzincanspor ve Kütahya Tavşanlı Linyitspor'a geçti. Bir hayli takım değiştirdikten sonra Yalovaspor'a geldi.

Tam 12 yıl profesyonel olarak futbol hayatını idare ettirdi.

Evliliğini düşünerek doğduğu yere Gemlik'e geldi. Futbolculuk hayatının sonuna geldiğinde inanarak, Orhangazi'de bulunan Döktaşspor'a transfer oldu. İki seneden sonra arkadaşlarının isteği ile güzel bir jubile ile futbolu bıraktı.

Sadece bir fiil oynamayı bıraktı ama sporla hep ilgilendi.

Geçen zaman içinde çalıştığı fabrika takımının alt yapısında hoca olarak çalışmaya başladı.

Döktaş A Takımını çalıştırmak üzere Ersel Uğur'a yardımcı olarak çalıştı.

Gemlik Olgunlar Turnuvası'nda şansız bir dakika yaşadı ve ayağı kırıldı.

Bir sene gibi uzun bir zaman maçlara dahi gidemedi. Spor tutkunluğu bir insanın içinden hiç çıkmaz belki kişilerden huy çıkarda spor tutkunluğu hiç bitmez.

30 Temmuz - 8 Ağustos 2005 tarihinde Kütahya antranörleri derneği tarafından bu kursa katılması için özel olarak davet edildi.

Cengiz Bıyıklı bu kursda eğer sıralama olmuş olsaydı birincilik gibi yüksek bir puanla bitirirdi.

Cengiz'in almış olduğu diploma B Kursu diploması gelecek senede İstanbul'da yapılacak olan A- kursuna katılmayı düşünmektedir.

A kursu olan sporcu, profesyonel takımlarda çalıştırma imkanına sahip oluyor.

Cengiz Bıyıklı'nın amacı yöresinde bulunduğu Gemlikspor'u veya Orhangazispor'da hocalık yapıp gençler yetiştirmek.

Şöyle bir geriye bakıldığında Gemlikspor'u hep Bursa'dan gelen hocalar çalıştırmış ve iyi veya kötü intiba bırakarak ayrılmışlar.

'Eğer ileride Gemlikspor'u çalıştırırsam inanın on sene Gemlik hoca aramaz' demektedir.

GRUP AİLE ÇAY BAHÇESİ
Cemiyetlere sandalye, masa, meşrubat, çerez temin edilir.
CEMİYET ORGANİZASYONU YAPILIR
Tel : (0.224) 513 06 70
GSM : (0.537) 491 31 30

ABONE OLDUNUZ MU?
Körfez
ABONE OLUN OKUYUN OKUTUN

KAYIP
Bursa Bağ-Kur İl Müdürlüğü'nden aldığım Bağ-Kur Sağlık Karnemi kaybettim. Geçersizdir.
Bahadır KAYA

BURSA HAKİMİYET VE KENT GAZETELERİNE İLAN ve REKLAM ALINIR
KÖRFEZ REKLAM
İstiklal Caddesi Bora Sokak No : 3/B GEMLİK
(Akbank aralığı Stüdyo Prestij yanı
Tel : (0.224) 513 96 83 Fax : 513 35 95

Sağlıklı ve güzel görünümlü saçlar için

Sağlıklı saçların sırrı, elbette ki bakımlı olmaktan geçiyor. Çünkü çevre faktörleri, güneş ışınları, sürekli fön veya uygun olmayan şampuan kullanımı, saçları yıpratarak sağlıksızlaşmalarına ve canlılıklarını kaybetmelerine yol açıyor.

Saç dökülmesi, 'Kansızlık, demir ve çinko eksikliği, hormonal düzensizlikler (böbrek bezi üstünden salgılanan hormonlar, testesteron, tiroid hormonları), ilaçlar, uzun süreli geçirilen hastalıklar, stres ve psikoloji' gibi çok değişik faktörlere bağlı olabiliyor.

DÖKÜLEN SAÇLAR

Saç dökülmesi sorunu olanlarda, ilk aşamada bu durumun sebeplerinin araştırıldığını belirten uzmanlar "Kan tahlili, hormon düzeyleri, kullanılan ilaçlar, stres faktörünün olup olmadığına bakılır. Elde edilen sonuçlara göre, ilaçla tedavi şekli ve saç mezoterapisi önerilir. İlaçla tedavide ağızdan verilen ilaçlar sayesinde kıl kökleri vücut tarafından beslenir. Saç mezoterapisinde ise, kıl köklerini besleyen vitaminler ve kan dolaşımını arttırıcı ilaçlar direk kıl köklerine, çok ince uçlu kılcal iğneler vasıtasıyla enjekte edilir. 8 - 10 haftalık tedavi süresince haftada 1 seans uygulanan ilaçlarla saç dökülmesi tamamen engellenir ve yeni saçların çıkması ile birlikte saçlarda dolgunluk, hacim artışı, parlaklık, saç kalitesinde yumuşama görülür. Saç mezoterapisi ile yeni ve canlı saçlara kavuşulur" diyor.

ELEKTRİKLİ SAÇLAR

Uzmanlar, sıcaklık değişimlerinin saç yapısını zorladığını ve bunun neticesinde saçların elektrikle yüklendiğini ifade ederek, bunun belirtisini de, 'saç tellerinin uçuşması ve çıtır çıtır sesler çıkarması' olarak bildiriyor. Uzmanlar, özellikle saçların, fön makinesi ile kurutulduğunda elektriklenme sorunu ile karşı karşıya kalınabildiğini de vurguluyor.

Uzmanlar, saçları elektriklenenlere tavsiyeleri ise şöyle: "Bir miktar şekillendirme kremini avuç içinize iyice yaydıktan sonra saçlarınıza sürün. Gerekirse, bitki özleri içeren saç nemlendirme losyonları da kullanabilirsiniz. Bu tip ürünler, bakım yapmanın yanı sıra saçlarınızdaki elektriği de alır."

Uzun vadeli bakım kapsamında, düzenli olarak 'yapılandırma kürleri' kullanılmasını öneren uzmanlar bu şekilde saçların nem dengesinin düzenleneceğini ve hasarların gidericeğini kaydediyor.Uzmanlar, saçlardaki elektriklenmeye karşı, doğal maddelerden yapılmış fırçalar, kemik, ahşap veya metalden yapılmış taraklar kullanılması gerektiğini de belirtiyor.

YAĞLI SAÇLAR

Hormon düzensizlikleri, irsi faktörler ve stres gibi durumların da yağ bezlerinin fazla çalışmasına yol açarak, saçların çabuk yağlanmasında etkili olduğunu ifade eden uzmanlar şu önerilerde bulunuyor: "Saçlarınızı ılık suyla ve yağlı saçlara uygun bir şampuan kullanarak yıkayın. Yıkama sırasında saçlı deriye hafif masaj uygulayın ve saçlarınızı ılık suyla iyice durulayın. Saçlarınızı fönün ılık ayarıyla kurutun."

MAT SAÇLAR

Çok sık fön kullanmak, rüzgar ve ısı değişimleri, perma veya boyanın, saç derisinde pürüzlere yol açtığını vurgulayan uzmanlar, "Sonuçta saçlar ışık yansıtmaz, bakımsız ve mat bir hale gelir" diyor.

Uzmanların mat saçlara sahip kişilere önerileri ise şöyle:

"Limon suyunu veya elma sirkesini soğuk suyla konsantre hale getirin. Saçlarınızı yıkadıktan sonra bu karışımla durulayın. Bu tip karışımlar saç yüzeyini düzgünleştirir. Saçlarınızı şampuanlama işleminden sonra çok iyi şekilde durulamaya dikkat edin. Bakım yağları içeren şekillendirme ürünleri kullanırsanız, saçlarınızın daha parlak görünüm kazandığına şahit olabilirsiniz."

HACİMSİZ SAÇLAR

Hacim sorununun, genellikle çok ince ve düz saçlarda görüldüğünü ifade eden uzmanlar bu tip saçlara verilen şeklin çabuk bozulduğunu ve hacimlerinin kaybolduğunu bildiriyor. Bakım olarak, saçları yıkadıktan sonra sıvı keratin içeren ürünlerle güçlendirilmesi gerektiğini belirten uzmanlar "Şekillendirme ürünlerini, sadece saç uçlarında kullanmanızda yarar var. Şekillendirme ürününü sürdükten sonra, saçlarınıza ayrıldığı çizginin tersi yönde fön çekin. Sakı'nın, saçları elektrikleçlarınız kısa ise saç tellerinizi parmaklarınızla havalandırın ve spreyle sabitleyin" ifadesini kullanıyor.

Uzmanlar, hacimsiz saçların uzun vadeli bakımını ise şöyle anlatıyor: "Saçlar, özel arındırıcı şampuanlarla yıkanılmalı ve iyice durulanmalıdır. Düzenli olarak, saçları onaran şekillendirme ürünleri kullanın, böylelikle saçlarınızın güçlenmesini sağlarsınız. Saç telleriniz ince ise, 6 haftada bir uçlarından kestirmenizi öneririz. Hacim ve dalga veren ürünler kullanmanız da saçlarınızı daha gür gösterecektir."

Kahvaltı deyip geçmeyin

Kahvaltı öğünler arasında en önemli olan öğündür ve güne sağlıklı başlamak ve günü sağlıklı sürdürmek için gereklidir.

Vücudun sağlıklı bir şekilde çalışabilmesi için kan şekeri daima belirli bir düzeyde kalmalıdır.Bunun için azar azar sık sık beslenme şekli yeterli ve dengeli beslenme için şarttır.Bütün gece aç kalan vücut sabah kahvaltı da yapılmadığında kendi dokularını kullanmaya başlar. Bu durumda keton cisimciği dediğimiz kalbe, beyine, karaciğere v.s yük getiren maddelerin oluşumunda artış olur.Kan şekerindeki iniş ve çıkışlar baş ağrısı, yorgunluk, uyku hali, halsizlik, konsantrasyon ve algılama güçlüğü gibi bir çok sonucu beraberinde getirir.Bu da çocuğun başarısını olumsuz yönde etkiler.

Kahvaltıda yenen yiyeceklerin ne aldığı ve ne kadar tüketildiği de son derece önemlidir.Kahvaltıdan amaç sadece karın doyurmak veya bir şeyler yemiş olmak olmamalıdır.Çocukların bir öğünde besin gruplarından hepsini tüketmesine özen gösterilmesidir.Alınan her besinin vücudun sağlıklı gelişmesi için taşıdığı önem dikkate alınmalıdır.Bu nedenle kahvaltıda süt gruplarından süt veya peynir, et grubundan yumurta, sebze, meyve grubundan ekmek tüketilebilir.Ayrıca enerji ihtiyacı olan çocuklara zeytin, bal, pekmez, tereyağı v.s de eklenebilir.Sağlıklı bir birey olarak hayatı idare ettirebilmek için doğru beslenme şarttır.

Ne yazıktır ki evlerde ve okullarda hatta aile ile yapılan hafta sonu

gezmelerinde dahil fast-food yeme alışkanlıkları sıklaşmıştır.Genel olarak fast-food yiyeceklerde besin öğeleri (vitamin, mineral v.s) yeterli değildir.Çocuğun asıl ihtiyacı olan Fe, Ca,C vitamini ve özelliklede posa açısından fakirdir.Düşük posalı besinler bağırsak kanserleri riskini artırmaktadır.Buna rağmen yağ, sodyum, kolestrol v.s gibi fazla alındığında zararlı olabilecek değerlerde yüksektir.Bu da kalp damar hastalıkları ve hipertansiyona zemin hazırlamaktadır.

Ayrıca fast-food yemeklerde kullanılan bitkisel yağlar, uzun süreli ve yüksek ısı ile çok defa kullanımın da etkisiyle oksidasyona uğrayarak doymuş yağlara kanserler dolayısıyla vücut için olumsuz hale dönerler.Kantinlerde satılan salam, sosis gibi et ürünlerinin sık kullanımı bu ürünlerin korunmasında kullanılan (nitrit, nitrat gibi)maddeler nedeni ile kansorejen etki gösterirler.

Özellikle çocuklarımızın beslenmesinde yiyeceklerin hazırlanış şekillerinin ve hijyenin de çok önemli olduğu ve çocukluk çağında henüz yerleşmeye başlayan beslenme alışkanlıklarının ileriki yaşları da etkilediği unutulmamalıdır.

ŞİİR KÖŞESİ

Demir Aili BAYDAR

Söyle Tatlım

Gözündeki yaşları dök avucuma bana ver
Gönlündeki hüzünü rüzgarlara salıver
Bir tatlı gülüşünle şu gönlümü alıver

Kim acıttı canını söyle tatlım bileyim
Kirletmişse rüyanı, koy elime sileyim

Kara gözlü cadılar karartmasın ufkunu
Kapat gönül kapını çalmasın umudunu
Sihrine aldanma kır sahirin çubuğunu

Kim acıttı söyle tatlım bileyim
Kirletmişse hülyanı kol avucuma sileyim.

Prostata karşı nar suyu

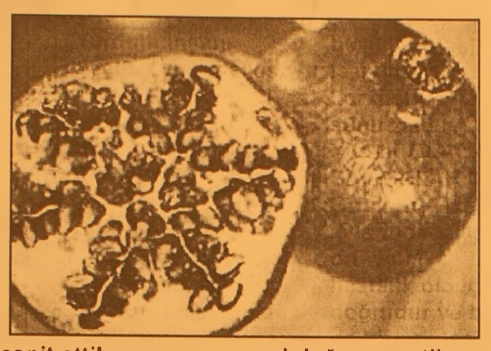

ABD'deki Wisconsin Üniversitesi'nde görevli bilimadamı, fareler üzerinde yaptığı araştırmada, nar suyunun ileride prostat kanseriyle mücadelede kullanılabileceğini ortaya çıkardı.

ABD'deki Wisconsin Üniversitesi'nde görevli bilimadamı Hasan Mukhtar başkanlığındaki ekip, fareler üzerinde yaptığı araştırmada, farelerin içme suyuna nar suyu kattı.

Kanserin ilerleme hızının, nar suyu miktarı artıkça yavaşladığını tespit eden bilimadamları, bundan sonraki deneylerde nar suyunun insanlardaki etkisini araştıracaklarını açıkladılar.

Mukhtar ve ekibi, insanlardan alınan prostat kanseri hücreleri üzerinde laboratuvarda yaptıkları deneylerde nar suyunun olumlu etkisini gözlemlediler.

Bilimadamları, hücrelere verdikleri nar suyu miktarını artırdıkça, ölen kanserli hücre sayısının da arttığını tespit ettiler.

Laboratuvarda yapılan bu deneyden sonra insanlardan aldıkları prostat kanseri hücrelerini 24 fareye enjekte eden bilimadamları, farelerde kötü huylu tümörlerin oluştuğunu kaydettiler.

Farelerin içme suyuna yüzde 0,1 ya da 0,2 oranında nar suyu ekstresi katan bilimadamları, bir grup fareye de kontrol amacıyla sadece içme suyu verdiler.

Deney sonucunda, içmeye suyuna yüzde 0,2 oranında nar suyu katılan farelerde prostat kanserinin ilerleme hızı, diğer gruba göre daha çok yavaşladı.

Bu farelerde prostata özgü ve insanlarda prostat kanseri şüphesi doğuran antijenlerin sayısının da azaldığı ortaya çıktı.

Nar suyu verilmeyen farelerde ise kanserin hızla ilerlediği belirtildi.

Ekibin başkanı Mukhtar, "Bu sonuçların, narın kansere ve özellikle de prostat kanserine karşı etkin maddeler içerdiğinin kanıtı olduğunu" ifade etti.

Bilimadamları, farelere verilen nar suyu konsantresinin, insanların bir günde içebileceği nar suyuna eşdeğer olduğunu da belirttiler.

Antioksidan yönünden zengin olan nar, daha önce yapılan araştırmalarda da ciltteki tümörlerin büyümesini yavaşlatmıştı.

Katil grip kapıda mı?

Yurdum insanı geçmiş yıllarda kışa girerken "Bu kış komünizm gelecek" diye korkutulurdu. Rusya parçalandı, komünizm tehlikesi ortadan kalktı, ama tehdit devam ediyor. Korkutma artık "Bu kış katil grip kapıda" şekline dönüştü. İnsanımızın her sorunu halledilmiş, hiçbir derdi kalmamış da, bir tek kışa girerken rahatlık batmasın diye korkutulması eksik kalmış sanki.

Cerrahpaşa Tıp Fakültesi Göğüs Hastalıkları Bölümü Öğretim Üyesi Prof. Dr. Ahmet Rasim Küçükusta, Mynet okurları için grip'i yazdı.

Gazetelerdeki manşetleri okuyunca, kapıyı hafifçe aralayıp etrafı kolaçan etmeden adım atmaya ürküyor insan. Sanki, başınızı dışarı uzatır uzatmaz birisi üzerinize çullanacak, boğazınızı sıkacak, bıçaklayacak, keserle saldıracak... korkusuna giriyorsunuz ister istemez.

YILLIK OLAĞAN SALGINLAR

Gribin her yıl kış aylarında salgınlarla ortaya çıkan bir hastalık olduğu doğrudur ve bu yıl da bir grip salgını olacaktır.

Bu, Allah' ın emri olan "yıllık olağan salgınlar" çoğu zaman sadece bir kasabayı, bir şehri veya bir ülkeyi ilgilendirir, tüm dünyaya yayılmaz. Yani, salgın oldu diye herkesin gribe yakalanması, hastalanması, yatak döşek yatması gerekmez. 3-6 hafta kadar süren bu olağan salgınlarda toplumun ancak %1-5' i hastalanır. Ama, bu tür salgınları küçümsemek de doğru değildir, çünkü gribin bu tip salgınları her yıl tüm dünyada 3-5 milyon insanın ciddi şekilde hastalanmasına ve 250.000-500.000' inin de ölmelerine yol açar.

DÜNYA ÇAPINDA SALGIN

Katil grip kapıda sloganıyla lanse edilen ve gerçekten de tüm dünyayı etkileyebilecek olan salgınlar ise pandemi adıyla bilinir. Pandemilerin, geçmişte olduğu gibi milyonlarca insanın ölümüne neden olma ihtimalleri yüksektir.

Meselâ, dünyamızın yaşadığı en büyük pandemi olan ve İspanyol Gribi adıyla bilinen salgın 1918 yılında 40 milyondan fazla insanın ölümüne yol açmıştır.

GEMLİK REHBERİ

GEREKLİ TELEFONLAR

İtfaiye	110
Polis İmdat	155
Jandarma İmdat	156
Jandarma K.	513 10 55
Polis Karakolu	513 18 79
Gar. Kom.	513 12 06

KAYMAKAMLIK

Kaymakamlık	513 10 51
C.Savcılığı	513 10 53
C.Savcı Yrd.	513 29 54
Emniyet Müd.	513 10 28

ULAŞIM

METRO	513 12 12
Aydın Turizm	513 20 77
Süzer Turizm	512 10 72
Kanberoğlu-Esadaş	514 45 49
Anıtur	514 47 71
Kamil Koç	513 35 71

HASTANELER

Devlet Hastanesi	513 92 00
SSK Hastanesi	513 23 29
Mer.Sağ.Ocağı	513 10 68

TAKSİLER

Körfez Taksi	513 18 21
Çınar Taksi	513 24 67
Güven Taksi	513 32 40
Gemlik Taksi	513 23 24
Manastır Taksi	514 35 50

RESMİ DAİRELER

TEK Arıza	513 20 66
TEK İşletme	513 45 03
Statyum	514 00 95
Orm.Böl.Şef.	513 12 86
Milli Eğt. Md.	513 11 74
Halk Kütüphane	513 13 53
Askerlik Şb.	513 10 57
Karayolları	513 13 08
Liman Baş.	513 11 33
Mal Müd.	513 10 95
Nüfus Md.	513 37 42
Özel İd. Md.	513 15 07
Tapu Sicl. Müd.	513 14 14
Müftülük	513 13 64
Gümrük Md.	524 85 86
Tekel Md.	513 10 42
Ver. Dairesi Md.	513 10 92
İlçe Tarım Müd.	513 10 45
İlçe Seç. Md.	513 77 77
Halk Eğitim Müd.	513 18 46

BELEDİYE

Santral	513 45 21 -23
Başkanlık	513 45 20
Zabıta	513 24 32
Otobüs İşlet.	513 45 21-122
Su İşlet.	513 45 21 - 115
İtfaiye	513 23 25
Muhasebe Md.	513 45 21 -182
Yazı İşl. Md.	513 45 21 -111
Su Arıza	Yalnız 185

DENİZ OTOBÜSÜ

Bursa	256 77 84
Mudanya	544 30 60
Yenikapı	(212) 516 12 12
Yalova	(226) 811 13 23
İDO İmam Aslan Dinlenme Tes.	513 23 94

VAPUR - FERİBOT

Yalova	(226) 814 10 20
Topçular	(226) 363 43 19
Eskihisar	(262) 655 60 31

OTOBÜS

Şehirlerarası	261 54 00
Otobüs Terminali	(18 Hat)

TÜP DAĞITICILARI

Aygaz	513 12 95
Tekgaz	513 16 37
Ocakgaz	513 16 37
Ergaz	513 88 43
İpragaz	513 22 59
Habaşgaz	513 45 46
Yeni Likitgaz	513 65 00
BP Gaz	514 59 81
Bütünler Likitgaz	513 80 00
Akçagaz	514 88 70
Totalgaz	514 17 00
AKCAN PETROL	513 10 79
YERLİYURTLAR PETROL	513 30 33
TUNCAY OTO GAZ	513 14 25

NÖBETÇİ ECZANE

28 Eylül 2005 Çarşamba

ONUR ECZANESİ

GEMLİK Körfez GÜNLÜK SİYASİ GAZETE

YEREL SÜRELİ YAYIN
YIL : 33 SAYI : 2247
FİYATI : 0.25 YTL. (KDV Dahil)
Sahibi : Kadri GÜLER
Sorumlu Yazı İşleri Müdürü : Serap GÜLER
Haber Müdürü : Seyfettin ŞEKERSÖZ
İstiklal Cad. Bora Sok. No:3/B
Tel : 513 96 83 Fax : 513 35 95 GEMLİK
Yönetim ve Basım Yeri : KÖRFEZ OFSET
Matbaacılık-Yayıncılık-Reklamcılık Tesisi
İstiklal Cad. Bora Sok. No:3/B GEMLİK
(Dini bayram Günleri ve Pazar günleri yayınlanmaz)

Şavşatlılar Derneği'ne AKP ziyareti

Seyfettin SEKERSÖZ

Gemlik Artvin Şavşatlılar Yardımlaşma ve Dayanışma Derneği, önceki akşam Belediye Başkanı Mehmet Turgut ile AKP İlçe Başkanı Enver Şahin ve partililerin akınına uğradı.

Ani ziyarette, Belediye Başkanı Turgut ile Şahin vatandaşların yönelttiği soruları yanıtladılar.

Osmaniye Mahallesi Ahmet Süren Meydanı'nda bulunan Şavşatlılar Derneği'ne yapılan ziyaretin amacını anlatan Enver Şahin, *"Parti olarak sivil toplum örgütlerine değer veriyoruz. Seçimden önce değil, sonra da gelerek nasıl daha iyi hizmet verebiliriz onlarla ilgileni yoruz. Ortak amacımız Gemlik'e en iyi hizmeti vermektir"* dedi.

Gemlik Artvin Şavşatlılar Yardımlaşma ve Dayanışma Derneği'nde Başkan Turgut soruları cevaplandırdı

İMKANIMIZ VARSA YAPARIZ

Yapılan toplantıda, Belediye Başkanı Mehmet Turgut'a yöneltilen ilk soru Osmaniye Mahallesi'nde gösterilen ve değerinin 300 bin YTL olduğu belirtilen yer oldu.

Belediye'nin bu yeri alım gücü bulunmadığını söyleyen Başkan Turgut, *"Sağlık Ocağı yapmak belediye hizmetine girmiyor, ancak imkanlarımız varsa destek oluyoruz. Ben 300 milyar liraya hastane ek binasının iki katını yaptırdım. İstekler biraz mantıklı olmalıdır. Bunun hesabını ileride bana sorarlar"* dedi.

Festival alanındaki sahne tadilatı için de açıklama yapan Turgut, vatandaşlardan gelen 'sahneyi göremiyoruz' şikayetleri doğrultusunda sahnenin 50 santim yükseleceğini ve içinin de depo olarak kullanılacağını bildirdi.

SU SIKINTISINA ANLAM VEREMİYORUM

İlçede yaşanan su sıkıntısı içinde görüşlerini belirten Turgut, su ve kanalizasyon hizmetlerinin BUSKİ'ye geçmesinden sonra, sıkıntının başladığını ve nedenlerine ise anlam veremediğini söyledi. Turgut, *"Su işinde bir sıkıntı yaşanıyor ancak şahsen çözemediğim bir sorun, neden kaynaklandığını bilemiyorum"* dedi.

ZABITA GÖREV YAPMIYOR

Pazar içinde vatandaşların seyyarlardan şikayetini ise tamamen Zabıtanın görev yapmamasına bağlayan Turgut, *"Maalesef Zabıta görevini yapmıyor. En yüksekten mesai almalarına rağmen işlerini layıkıyla yaptıkları söylenemez. Ciddi çalışsalar bu şikayetler olmaz. Pazar yeri ile Çarşı Meydanı ve Orhangazi Caddesi kavşağı arasında kalan bölgeyi denetlemek zor değil, zabıta bunu bile yapmıyor."* diye rek, zabıtayı eleştirdi.

Pazar yerinde tuvalet ihtiyacını yine gündeme getiren bazı vatandaşlara *"Türkiye'nin hiçbir yerinde Pazar yerlerinde tuvalet yoktur. Tüm ilçeleri gezdim hiç birinde tuvalet göremedim"* dedi.

Belediye Başkanı Mehmet Turgut ve AKP'liler Şavşatlılar Derneği'ni ziyaret etti

SORUN YİNE İŞSİZLİK

Şavşatlılar Derneği'nin büyük bölümünü oluşturan gençlerin Serbest Bölge ile bazı fabrikaların işçi istihdamını Gemlik dışından sağlamalarına tepki gösterdikleri toplantıda Başkan Turgut, bir süre önce Kültür Merkezi'ndeki toplantıda konuşulanları hatırlatarak, *"Serbest Bölge kendi içinde devlet gibi, hiçbir yaptırımımız olamıyor. Dışardan insan getirmeye gerek yok, burada ülkenin her yerinden insanımız var."* dedi.

AKP İlçe yönetiminin Şavşatlılar Derneği ziyareti çeşitli istek ve soruların cevaplanmasıyla devam etti.

BÜGÜRÜK
GEMLİK SHOP

HİZMETE AÇILDI

0-13 YAŞ ÇOCUK GİYİMİNDE ARADIĞINIZ HERŞEY!

DENEYİMLİ BAYAN TEZGAHTAR ALINACAKTIR.

Balıkpazarı 1 Nolu Cad. No:87
(Balıkpazarı Cami karşısı)
GEMLİK
Tel: 0.224 513 65 28

GEMLİK GEMLİK'İN İLK GÜNLÜK GAZETESİ

Körfez

TARAFSIZ SİYASİ GAZETE

29 Eylül 2005 Perşembe 25 YKr. (250.000 TL.)

Gemlik'i doğalgaza kavuşturacak olan GEMDAŞ'ın abone ve boru döşeme çalışmaları devam ediyor

Doğalgaz odun kömür satışını etkilemedi

Doğalgaz çalışmalarının odun ve kömür satışlarını etkilemediğini söyleyen mahrukatçılar, havalar soğumadan odun ve kömürlerini alan vatandaşların karlı çıkacağını, tüm depolarda kurumuş odunların alıcı beklediğini söylediler. *Haberi sayfa 5'de*

Bursa'da sahte para çetesi yakalandı

Bursa'da piyasaya sahte para sürmek istedikleri iddia edilen 3 kişi yakalandı. Küçük Sanayi Sitesi'nde sahte parayla alışveriş yapmak isterken bir esnafın ihbar etmesi üzerine, 1 adet 100 YTL'lik, 20 adet 50 YTL'lik banknotlar ele geçirildi. *Haberi sayfa 6'da*

Zeytinin bu yıl daha kaliteli ve iri olması geçimini zeytinden sağlayanların emeklerini boşa çıkartmayacak.

Zeytin bu yıl güldürecek

Gemlik çevresinde bulunan yaklaşık 2 milyon 254 bin zeytin ağacından beklenen rekoltenin geçen yıla oranla daha yüksek kalitenin iyi olması üreticinin yüzünü güldürecek.

Bu yıl havaların uygun gitmesi nedeniyle, kaliteli zeytin bekleyen Gemlikli üretici, emeğinin karşılığını alabilecek. Geçtiğimiz yıllara göre, zeytin rekoltesinin daha yüksek olması beklenirken, üretici sinek mücadelesi sürdürürken, 2005-2006 yılı rekoltesinin sofralık zeytinde 31 bin ton, yağlık zeytinde ise 4 bin 500 ton olması bekleniyor.

Seyfettin ŞEKERSÖZ'ün haberi sayfa 3'de

Güne Bakış

Kadri GÜLER
kadri_guler@hotmail.com

Medya'da tehlike çanları

Türk medyası giderek tekelleşiyor.

Medya, babalı gazetecilerden, son 25 yılda belli sermaye gruplarının elinde toplandı.

Star Tv. geçtiğimiz gün, Doğan Medya Grubu tarafından satın alındı.

Türkiye'nin en büyük medya grubu haline gelen Doğan Medya, bir yandan Hürriyet, Milliyet gibi büyük gazeteleri, diğer yandan onlarca dergi, Kanal D, Star, Haber Türk gibi televizyon kanalları ile en büyük benim diyor.

Bu gidişin iyi olduğunu söyleyen yok.

Kapitalizmin egemen olduğu ülkelerde bile böylesi bir durum yok.

Bir yandan basını, televizyonlar ile kamuyu etkileyeceksin, diğer yandan bankacılık, petrolcülük, turizmcilik aklınıza ne geliyorsa her çeşit ticaretle uğraşacaksın.

ABD'de bile buna izin verilmiyor.

Fransa'da Almanya da medya patronları bankacılık yapmıyor.

Bizdeki kapitalizm işlemesi vahşice.

Medya patronları ellerindeki medya gücüyle iktidarları etkiliyor.

Ama her ihtirasın da bir sonu var.

Sabah grubunun eski patronlarının hali ortada..

Uzanlar bu ülkeden çaldıklarıyla herşeyi bırakıp kaçatılar.

İsviçre bankalarında 1.5 milyar dolarları bulunmuş.

Nasıl olmuş bunlar.

İktidarların gözlerinin içe baka baka..

Ceremeyi ise vatandaşa ödeterek.

Özürlü çocuklara MEB'den destek

Devlet Bakanı Nimet Çubukçu, özürlü çocukların eğitimine yönelik açıklamalarda bulunarak, yeni düzenlemelerle özürlü çocukların eğitim masraflarının Milli Eğitim Bakanlığı tarafından karşılanacağını söyledi. *Sayfa 9'da*

Kayıt dışı ekonomi sıkı takip edilecek

Maliye Bakanlığı, kayıt dışı ekonominin kayıt altına alınmasına dönük çalışmalara hız veriyor. Hesap Uzmanların dan sonra Vergi Konseyi de kayıt dışı ekonomiyi araştırmaya hazırlanıyor. *Haberi sayfa 10'da*

Buluşma

Gürhan ÇETİNKAYA

Aydınlanmanın ana ışıkları....

Bektaşi de çok yaman. Ne düşündüğünü saklar.. Ne sözünü sakınır.

Aklına geleni denk düşürdüğü anda dışa vurur. Çekinmek nedir bilmezler.

Neden? Çünkü yürekleri tertemizdir.

Kimseyle ilgili kötülük düşünmezler.

Düşünseler aşağıdaki fıkralar üretilir miydi ?

BEKTAŞİ VE SOFU

Koyu sofu bir adamcağızla Bektaşi, bir başka kente gitmek üzere bir kervana

katıldılar. Sofu, ikindi üzeri namaz kılacağını söyledi. Bektaşi :

-Geç kalırsan kervanı kaçırırsın ; onun için sünneti bırak da yalnız farzı kılıver, diye öğüt verdi.

Bektaşi'nin sözüne uydu adam. O gece bir yerde konakladılar. Ertesi sabah sofu, Bektaşi'ye sitem etti.

-Dün bana sünneti kıldırmadın, gece rüyama Peygamber Efendimiz girdi.

Bektaşi adamın sözünü ağzına tıkadı :

-Daha ne istiyorsun! Farzı da bırak rüyana bu kez Tanrı girsin!

BİR GÜN FAZLA TUTMUŞ

Adama sormuşlar :

-Kaç gün oruç tuttun?

-Hastalığım nedeniyle, ancak bir gün tutabildim!

Aynı soruyu, orada bulunan Bektaşiye sorunca, hiç istifini bozmadan yanıt vermiş :

-Bu arkadaş benden bir gün fazla tutmuş!

DAMIZLIK BEKTAŞİ

İkinci Mahmut, Yeniçeri ocağını kaldırdıktan sonra, Alevi-Bektaşi kesimi üzerinde terör estirmiş, kimilerini öldürmüş, kimilerini ise sürdürmüştü. İstanbul'da hiçbir Bektaşi ortaya çıkamaz olmuştu.Padişah bir gün Bahçekapı'dan geçerken korkmadan, göğsünü gere gere dolaşan bir Bektaşi babası görmüş. Adamın rahat tavırları padişahı etkilemiş. Çağırtılmasını buyurmuş. Baba gelince şöyle demiş :

-Sizinkilerin tümü bir kıyıya kaçtı, gizlendi.Sen burada yalnız başına ne dolaşıyorsun?

Baba çekinmeden yanıtlamış :

-Sultanım, onlar gitti, beni damızlık bıraktılar!

DOMUZUN SOFTASI

Bir Ramazan günü köyün mescidine bir yaban domuzu dadandığını haber vermişler.

Bektaşi hayret içinde sakalını sıvazlayarak :

-Garip şey... Softanın domuzunu çok görmüştüm, ama domuzun softasını ilk defa işitiyorum, demiş.

İYİ RÜYALAR

Mevlevi, Bektaşi ve Softa yemekten sonra ikram edilen bir tepsi baklava için rüyaya yatarlar. En hayırlı düşü gören baklavayı alacak. Öneri kabul edilir. Yatar, uyurlar. Sabah olunca Sofu :

-Ne düş gördünüz anlatın bakalım?, der.

Mevlevi sikkesini başına geçirerek :

-Hayırdır inşallah göklere çıktım, der.

Hoca da :

-Ben ise düşümde cennete gittim, der.

Bektaşi :

-Erenler, ben de gece birinizin göklere uçtuğunu, diğerinizin de cennette gezdiğini görünce, artık bunlar fani dünyaya dönmezler diyerek kalkıp baklavayı temizledim!, der.

KENDİNDE OLMAYANI

Bektaşi, camide namazdan sonra dua etmiş :

-Ey ulu Tanrım, bana bir rakı parası ver!

Yanında namazını bitiren softa da, ellerini kaldırmış :

-Rabbim, bana iman ver!

İki duayı da işiten hoca, Bektaşiye :

-Bak, herkes ne isitiyor Tanrı'dan, sen rakı parası. Utanmıyor musun?, demiş.

Bektaşi usulca :

-Ne yapalım hoca efendi, herkes kendisinde olmayanı ister, demiş.

Tüp patlaması korkuttu

Seyfettin ŞEKERSÖZ

Dün sabah saatlerinde yaşanan olay evin tüm camlarını kırarken çevrede oturanlara korkulu anlar yaşattı.

Doktor Ziya Kaya Mahallesi Ozan Sokak Baytaş apartmanının üçüncü katında sabah saat 08.00 de tüp kaçağından olduğu belirlenen patlama yürekleri ağızlara getirdi.

Büyük bir gürültüyle camlara çıkan vatandaşlar sokakta cam kırıklarıyla karşılaştılar.

Katalitik'ten sızan gazı fark edemeyen Melahat Duru isimli kadın elektrik düğmesini açında bir anda patlama yaşandı.

Meydana gelen patlama sonucu evin sokağa bakan tüm camları kırılırken çıkan yangın olay yerine gelen itfaiyenin müdahalesine gerek kalmadan söndürüldü.

Dr. Ziya Kaya Mahallesi Ozan Sokak Baytaş apartmanında oturanlar korkulu anlar yaşadılar

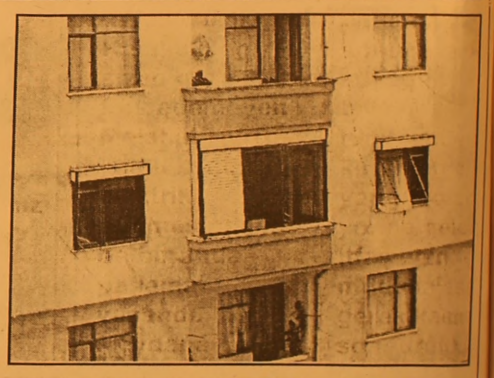

SATILIK ARAZİ
Manastır üstü Mersini Boğaz Mevkii
32.300 metrekare arazi satılıktır.
GSM : (0.532) 412 79 52

TURAN TRAFİK
ADNAN TURAN
Her türlü araç devir
Yeni kayıt, Plaka , Ruhsat,
Fenni muayene
Sigorta işlemleri yapılır.
Adres: Gürle İş Merkezi
Kat: 1 No: 66 - GEMLİK
Tel : (0.224) 514 62 02
GSM: (0.537) 933 25 26

ABONE OLDUNUZ MU?
Körfez GÜNLÜK SİYASİ GAZETE
ABONE OLUN
OKUYUN
OKUTUN

Zeytinin bu yıl daha kaliteli ve iri olması geçimini zeytinden sağlayanların emeklerini boşa çıkartmayacak.

Zeytin bu yıl güldürecek

Gemlik çevresinde bulunan yaklaşık 2 milyon 254 bin zeytin ağacından beklenen rekoltenin geçen yıla oranla daha yüksek kalitenin iyi olması üreticinin yüzünü güldürecek.

Seyfettin ŞEKERSÖZ

Yaklaşan zeytin sezonunda üretici bu yıl mağdur olmayacak. Rekoltenin yaklaşık 35 bin ton olması bekleniyor. Geçtiğimiz yıl zeytin ürününün hem az hem de küçük olması nedeniyle, memnun olmayan zeytin üreticisinin yüzü bu yıl gülecek. Tüm çalışmaların sonuçlanmak üzere olduğu rekolte bildirilerinde, beklentinin sofralık zeytinde 31 bin ton, yağlık zeytinde ise 4 bin 500 ton olması bekleniyor. Gemlik ve çevresinde bulunan yaklaşık 2 milyon 254 bin zeytin ağacından beklenen rekoltenin geçen yıla oranla daha yüksek, kalitenin iyi olması üreticinin yüzünü güldürüyor. Geçtiğimiz yıl zeytin rekoltesinin sofralıkta 27 bin ton, yağlıkta ise 3 bin ton olmustu.

KALİTELİ VE İRİ

Önceki yıla oranla zeytinin bu yıl daha kaliteli ve iri olması geçimini zeytinden sağlayanların emeklerini boşa çıkartmayacak. Gemlik ve çevresinde beklenen rekolte artışının yanı sıra bazı zeytinliklerde yaşanan kara hastalık nedeniyle zor günler geçiren üreticiler halen ilaçlama çalışmalarını sürdürüyorlar. Özellikle sahil bölgelerinde yaşanan sıcak havalar nedeniyle görülen zeytin sineğinin dışında az da olsa halkalı lekeyle mücadele sürdüren üreticiler, zamanında yapılan ilaçlamanın karşılığını alacakları bildirildi.

2 günde 1500 kişi göz taramasından geçti

Seyfettin ŞEKERSÖZ

Önceki gün Bahar Göz Merkezi Gezici Tarama Ekibi tarafından yapılan ücretsiz göz taraması büyük ilgi gördü. İki gün boyunca Belediye Düğün Salonu'nda kuyruğa giren vatandaşlar, ücretsiz muayene olabilmek için beklediler. Belediye Başkanı Mehmet Turgut'un daveti üzerine ilçeye gelen Bahar Göz Tarama Merkezi ekibi, yaklaşık 1500 kişiye göz taraması yaptı. Belediye anonsu ile yapılan duyuru sonunda, ilçenin en uzak mahallelerinden bile gelerek gözlerinin bakımını yaptıran vatandaşlar aldıkları neticeleri değerlendirecekler.

Bahar Göz Merkezi Gezici Tarama Ekibi tarafından Belediye Düğün Salonu'nda ücretsiz yapılan göz taramasında 1500 kişi taramadan geçti

Belediye Meclisi 3 Ekim'de toplanıyor

Gemlik Belediye Meclisi, ekim ayı aylık toplantısını 3 Ekim 2005 Pazartesi günü yapacak.

Belediye Başkanı Mehmet Turgut tarafından toplantıya çağrılan meclis üyeleri saat 14.oo'de olağan olarak gündeminde bulunan imarla ilgili konuları görüşmek üzere toplanacak.

Meclis, eylül ayı toplantısında köprülü kavşak ile ilgili görüşmeleri imar komisyonu tarafından tamamlanmadığı için bitirememişti.

ŞENEN Balık ve Av Malzemeleri Ticareti

Balık tutma zevkini bizimle yaşayın..

- Her çeşit balık ağları
- Sakana Misina Ağları
- İp Ağ
- Fanya
- Mantar, kurşun
- İp Çeşitleri
- Sandal Malzemeleri
- Kürek
- Çapa
- Macun
- Galvenizli çivi
- TMC sintine pompası
- ve diğer malzemeler ile hizmetinizdeyiz.

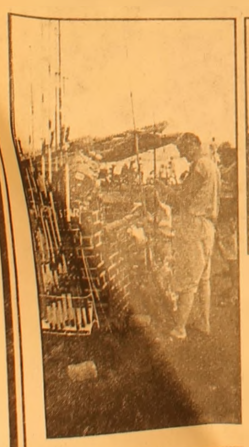

Erkan ŞENEN

Ömerbey Mah. Üstün Sok. 16/ A
MUDANYA / BURSA
Tel & Fax : (0.224) 544 63 14
GSM : (0.532) 297 23 18

Sırası Geldikçe

İnan TAMER

DÜŞKÜNLER ve HUZUREVİ

Gazetemiz "Gemlik Körfez"in 6 Eylül günkü manşetinde "Hasanağa Kampı Huzurevi oluyor" haberi yer alıyordu.

Gemlik Belediye Meclisi, huzurevi gerçekleştirmesini oybirliği ile kararlaştırmış. Yer olarak da Hasanağa Gençlik Kampı Tesislerini düşünmüş.

Bu durum beni çok sevindirdi, mutlu etti. Umuyorum ki; benim gibi çoğu vatandaşımızda mutlu olmuştur.

İnsana hizmet kudsi bir görevdir. Hele hele yaşlı, acze düşmüş, korumaya muhtaçları koruma altına almak yücelerin yücesi bir hizmet.

Bu önemli girişim haberi beni tam 32 yıl öncesine götürdü.

1973 yılında CHP'den Belediye Başkanı adayı olduğum seçim çalışmalarında dile getirmiştim, birkaç kez de gazetemizde yazmıştım. Ama o gün doğanlar bugun 32 yaşında.

Gemlik'e sonradan gelenler de bilsin diye bir kere daha yazmanın, hayırlı bu teşebbüsün gerçekleşti rilmesinde yararı olur inancıyla, beni Belediye Başkanı adayı olmaya sevk eden durumu sizlerinde bir kez daha hafızalarınızda canlanması, yeni gelenlerce bilinerek, desteğin artırılması için dile getirmek istiyorum.

Yıl 1973. Şubat ayının çok soğuk bir kış gecesi. Hava soğuk mu soğuk. Kar lapa lapa yağı yor. Kafoğlu Fabrikası'nda gece bilançoyu hazırlama çalışmaları yapıyorum. Cümle kapısı açık. İçeriye sırtında biley taşı yüklü, büklüm olmuş Giritli Hasan Amcı girdi.

Kendisini Rahmetli gece bekçimiz Çakır Dayı (Mehmet Kaya) karşıladı. Birşeyler konuştular. Hasan Amca döndü, çıkıp gitti. Çakır dayıyı çağırdım. 'Hasan Amca ne istedi?' diye sordum. Tartı kantarımızın önündeki beton üzerinde barınmak ve yatmak üzere izin istedi. Burası fabrika olmaz sonra taşın üstünde hasta olursun dedim. Onun üzerine çıkıp, gitti dedi. Bak Çakır Dayı ben buradaydım. Bana söyleseydin bir hal çaresi bulurdum. Yazıhane'de soba yanıyor. Burada ya da buhar kazanı dairesinde yatırırdım dedim. Haydi git bak. Henüz çok uzaklaşmamıştır. Al gel de amcayı barındıralım dedim. Çakır Dayı fabrikadan ayrıldı, aramaya başladı. Görünür de kimseler yok diye döndü geldi.

Giritli Hasan Amca, çok namuslu, onurlu bir insandı. İhtiyar yaşında el avuç açmadan sırtında biley taşı üç beş kuruş geliri ile yarı aç yaşamını sürdürüyordu.

Sabah oldu o yıllarda, Kafoğlu Fabrikası'nın Genel Müdür Sayın Hasan Kızıltan'dı. Akşam ki yaşanan olayı kendisine anlattım o da duygulandı. Buralarda da kendisini rahat ettiremeyiz. Gemlik Palas'tan bir oda tut, ücretini biz ödeyelim dedi.

Büyük bir sevinçle Hasan Amcayı çalışanlarımızca araştırmaya koyulduk. Bir de öğrendik ki, o gece Hasan Amca, eski Devlet Hastanesi yanında Tahsin Altıparmakların bağının kulübesinde donarak ölmüş. Onun bu akibeti yüreğime dert olmuştu.

Namuslu, muhtaç ve acze düşmüş insanlar, sokaklarda sürünüp, donarak mı öleceklerdi. Belediyelerin bir görevi de himayeye muhtaç ve kimsesizleri korumaktı.

O nedenle, bir huzurevini yapabilmek için CHP'den Belediye Başkanı adayı oldum. Kazanamadım. Bugüne kadar seçimlere, katılan her parti ve Belediye Başkanı vaad etti düşkünler ve huzurevini gerçekleştirecekleri ni.

Kazandılar ama vaatlerini, unuttular.

32 yıl Gemlik böylesi insani bir hizmetten yoksun.

Değerli hemşehrilerim, insanın ne kadar yaşayacağı, sonunun ne olacağı belli mi?

Servet elden gider, sağlık bozulur, Gelin, damat istemez. El ayak tutmaz. Başını sokacak yerin yoksa?

Ne korkunçc felaket değil mi?

Sorun soruşturun, darulacezede, düşkünler ve huzur evlerinde barınanların bir zamanların zenginleri, makam, mevkii sahipleri, güçlü kuvvetli insanları olduğunu görecek veya öğreneceksiniz.

Bu durumlara bizlerin düşmeyeceği ne malum.

Gelin bu biz de destek verelim. Bu hayırlı girişime öncülük edenlerin yanında saf tutalım, maddi ve manevi yardımlarımızı esirgemeyelim.

Sayın yetkililer, Hasan Ağa tesislerinin devri için uğraş veren başta Sayın Belediye Başkanımız Mehmet Turgut'a yardımcı olun. Turgut, çalış kandır, tuttuğunu koparır, kafaya koyduğunu yapar. Haydi Hacı Bey! kotar bu işi. Gariplerin kalpleri kaben olsun....

Doğalgaz odun kömür satışını etkilemedi

Bu kış doğalgaza kavuşması beklenen ilçemizde geleneksel yakıt olan odun ve kömür satışları eskisi gibi sürüyor. Gemlik'i doğalgaza kavuşturacak olan GEMDAŞ'ın devam eden boru döşeme ve abone çalışmalarının odun, kömür satışlarını Etkilemediğini söyleyen mahru katçılar, meşe gürgen odunun tonunun 170-180 milyon liradan satıldığını bildirdiler.

Kış yaklaşırken, odun ve kömür yakıtı kullanan vatandaşların alımlarınını sürdürdü günü söyleyen mahru katçılar, doğalgaz yakıtı kullananların sayısının bu yıl beklenen kadar olmayacagını, halkın bu konuda tedirgin oldugu için geleneksel yakıtından vazgeç mediğini söylediler.

ODUN KÖMÜR ALMANIN TAM ZAMANI

Doğalgazın gelecek yıllarda kullanımının artabilecegi dikkat çekilirken, havalar soğumadan odun ve kömürlerini alanların daha karlı çıkacağı, tüm depolarda kurumuş odunların alıcı beklediği belirtildi.

KSK MÜHENDİSLİK LTD. ŞTİ.

Sebahattin DOKSANBİR

Buderus

ISISAN

AKILLI ISITMA SİSTEMLERİ YETKİLİ BAYİİ

DOĞALGAZ
KOMBİ
KAZAN
KALORİFER TESİSATI
KLİMA
HAVALANDIRMA
SIHHİ TESİSAT TAAHHÜT

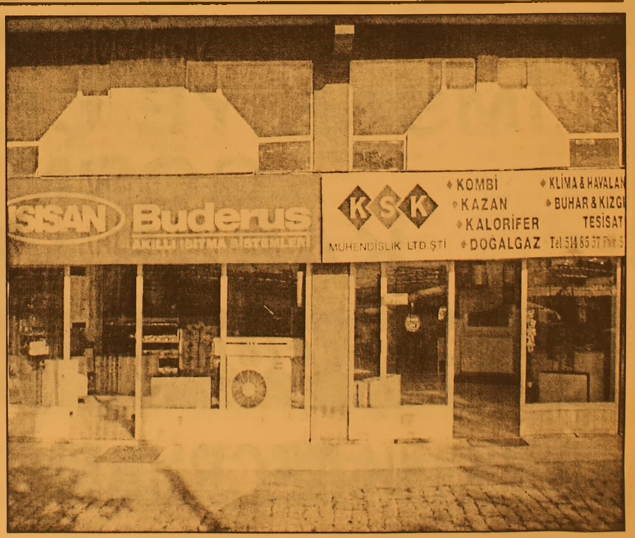

DOĞALGAZ BİZİM İŞİMİZ

Merkez: Gazcılar Cad. No:27 BURSA
Tel: (0.224) 220 61 53 Fax: 225 30 74
Şb: İstiklal Cad. Baytaş Körfez Sitesi
Blok 2 No:42 GEMLİK
Tel: (0.224) 514 85 57 Fax: 514 85 58

Bursa'da sahte para çetesi yakalandı

Piyasaya alışveriş yaparak sahte para sürmek isteyen 3 şüpheli, uyanık bir esnafın ihbarı sonucunda polis tarafından yakalandı.

Operasyonda 1 adet 100 YTL'lik, 20 adet de 50 YTL'lik sahte banknotlar ele geçirildi.

Emniyet Müdürlüğü Kaçakçılık ve Organize Suçlar Şube Müdürlüğü'ne bağlı Mali Büro Amirliği'nden alınan bilgiye göre, piyasaya sahte para sürmek istedikleri iddia edilen 3 kişi yakalandı. İzmir Yolu'ndaki Küçük Sanayi Sitesi'nde sahte parayla alışveriş yapmak isteyenler olduğu yönünde "155 Polis İmdat" telefonuna ihbar yapıldı.

İhbarın ardından verilen plaka üzerine bir otomobili takibe alan mali polis, kent genelinde uygulama yapmaya başladı.

Gün boyu süren çalışmaların ardından şüpheli otomobil, Ankara Yolu Hal karşısında yakalandı. Araçta bulunan İ.G. (39), A.G. (43) ve O.Y. (24) isimli şahıslar gözaltına alındı.

Şahısların üzerinde yapılan aramada 1 adet sahte 50 YTL'lik banknot ele geçirildi.

Daha sonra şüphelilere ait otomobili didik didik arayan polis ekipleri, 1 adet 100 YTL'lik 19 adet de 50 YTL'lik sahte banknot ele geçirdi.

Daha sonra şüpheliler emniyete götürülürken, otomobile de el konuldu.

Sahte paraları İstanbul'dan temin ettikleri öğrenilen şüpheliler, ifadeleri alındıktan sonra Cumhuriyet Savcılığı'na sevk edildi.

Kelepçeyle kaçtı

Hırsızlık suçundan adliyeye sevk edilen şüpheli, kendisini götüren iki polis memurunun bir kavgaya müdahale ettiği sırada kaçtı.

Ellerindeki kelepçeyle kaçan şüpheli çok sayıda polisin araştırmasına rağmen izini kaybettirdi.

Edinilen bilgiye göre olay, dün sabah saatlerinde Adliye'de meydana geldi.

Bir hırsızlık suçundan Ertuğrulgazi Polis Merkezi ekiplerince yakalanan A.D. (17) isimli şüpheli, ifadesi alındıktan sonra sabah saatlerinde Cumhuriyet Savcılığı'na sevk edildi. Adliye'ye götürülen şüpheli, iki polis memuru nezaretinde rapor almak için zemin kattaki adli tıpa indirildi. Burada beklendiği sırada iki kişi arasında kavga çıktı.

Bunun üzerine A.D.'yi getiren iki polis memuru kavgaya müdahale etmek için şüphelinin yanından ayrıldı.

Bunu fırsat bilen şüpheli A.D. de elleri kelepçeli olarak adliye binasından çıkarak kaçtı. Siyah kazak ve mavi kot pantolon giydiği belirtilen şüphelinin kaçmasının ardından tüm polis birimleri alarma geçti.

Demiryolu Caddesi Gülbahçe Mahallesi istikametine kaçtığı belirtilen şüpheli için çok sayıda polis ekibi bölgeye yayıldı.

Eşkal bilgileri doğrultusunda geniş çaplı araştırma yapan polis ekipleri, A.D.'yi yakalayamadı.

Gemlik Küçükkumla'da ikamet ettiği belirtilen şüphelinin yakalanması için çalışmalar sürdürülüyor.

RAMAZAN YAKLAŞIYOR

İMSAKİYE ÇEŞİTLERİMİZİ GÖRMEDEN KARAR VERMEYİN

BİR GÜNDE TESLİM EDİLİR

32 YILLIK TECRÜBEMİZLE HİZMETİNİZDEYİZ

Körfez Ofset

MATBAACILIK-YAYINCILIK-REKLAMCILIK

İstiklal Cad. Bora Sok. Akbank Aralığı No : 3/B GEMLİK

Tel : (0.224) 513 96 83 Fax : (0.224) 513 35 95

3 Ekim'de güneş tutulacak

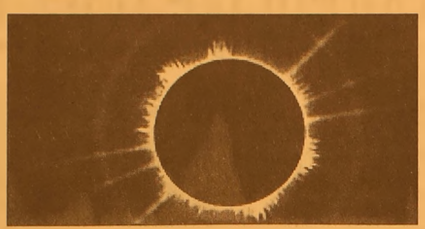

3 Ekim Pazartesi günü güneş tutulması yaşanacak. Tutulma sırasında Ay'ın gölgesi, Kuzey Atlantik Okyanusu'ndan başlayarak, 4 saat içinde Hint Okyanusu'na ulaşacak. Gölgenin geçtiği yerlerde tutulma, "halkalı güneş tutulması" şeklinde izlenecek.

Tutulma, Türkiye'den de saat 11.30-14.15 sıralarında "parçalı güneş tutulması" şeklinde gözlenebilecek.

Tutulma sırasında Ay'ın gölgesi, Kuzey Atlantik Okyanusu'ndan başlayarak, yaklaşık 4 saat içinde Portekiz, İspanya, Batı Akdeniz, Cezayir, Tunus, Libya, Çad, Sudan, Kenya ve Somali'yi geçerek Hint Okyanusu'na ulaşacak.

Ancak 3 Ekim'de Ay'ın görünen büyüklüğü, Güneş'ten daha küçük olacağından, tutulmanın ortasında Güneş, Ay'ın çevresinde ışıklı bir halka biçiminde görünecek.

Afrika'nın güneybatı ucu dışında her yeri, Avrupa, Ortadoğu, Pakistan ve Hindistan'da da bu Güneş tutulmasının parçalı evreleri gözlemlenebilecek.

Parçalı Güneş tutulması, yaklaşık 11.30-14.15 saatleri arasında Türkiye'den de izlenebilecek.

Küçük otomobile talep artıyor, model yenileniyor

Otomotiv sektöründe pazar payını giderek genişleten A konsepti (küçük motor hacimli) otomobil piyasasına her geçen gün yeni bir model ekleniyor. Türkiye otomotiv piyasasının yüzde 60'lık bir dilimini oluşturan A konsepti araçlara her geçen gün talep daha da artıyor. Benzin fiyatlarının pahalılığı insanları küçük hacimli otomobil almaya sevkediyor. Otomobil firmaları ise her geçen gün küçük hacimli otomobil piyasasına yeni bir model sunuyor. Bu büyük pastadan pay kapmak isteyen büyük otomobil firmaları küçük ama konforlu otomobillerle müşteri çekmeye çalışıyor.

Bu konseptte bulunan araçlar motorlarının küçük hacimli olması nedeni ile az benzin tüketmesi, şehir içi trafiğinde rahat kullanılması ve park kolaylığı gibi nedenlerden dolayı tercih ediliyor.

Ayrıca uygun fiyatları da seçilme nedenleri arasında yer alıyor. Bu konseptte, Fiat Punto, Toyota Yaris, Mitsubishi Colt, Hyundai Getz ve Atos, Renault Modus, Kia ise Picanto modeli ile yer alıyor. 16 bin YTL'den başlayan fiyatları ile göz dolduran bu araçlar değişik donanım seçenekleri ile değişik müşteri kesimlerine hitap ediyor.

Özellikle bayanların tercih ettiği küçük hacimli otomobiller, güvenlik donanımları ile de müşterisine güven veriyor. ABS, Airbag gibi güvenlik donanımlarının standart olduğu araçlarda CD çalar, otomatik vites, elektrikli cam ve yan aynalar ve deri koltuk bile bulunabiliyor.

Aşı üretiminde ilk adım

Sağlık Bakanı Prof. Dr. Recep Akdağ, modern teknolojiye sahip Refik Saydam Hıfzısıhha Merkezi'nin difteri, hücreli veya hücresiz boğmaca-tetanos kombine aşılarıyla TT, DT, Td, BCG ve tifo aşısı üretiminde deneysel altyapı birikimine ulaştığını söyledi.

Akdağ, "Gelecek yıl aşı üretimindeki zorlukları çözmeyi hedefleyen Hıfzısıhhamız, Sağlık Bakanlığı'nın halk sağlığı alanındaki AR-GE Merkezidir" dedi.

Bakan Akdağ, yaptığı yazılı açıklamada, Hıfzısıhha kurumunun, birey ve toplum sağlığının korunması ile geliştirilmesine yönelik çok önemli çalışmalar yürüttüğünü belirterek, "Hıfzısıhhamız, laboratuar kontrol, referans ve araştırma ve geliştirme faaliyetlerini; merkezi Ankara'da olmak üzere İstanbul, İzmir, Antalya, Adana, Diyarbakır, Erzurum ve Samsun illerimizde kurulu teşkilatı ve 1.650 personeliyle başarıyla yürütmektedir" dedi.

Bakanlığı döneminde araştırma ve geliştirme faaliyetleriyle aşı üretiminde ilk kez fermentör teknolojisine geçildiğini ifade eden Akdağ, geliştirilen yöntemle pilot adsorbe tetanos aşısı üretildiğini kaydetti.

Akdağ, şu an modern teknolojiyle difteri, hücreli veya hücresiz boğmaca-tetanos kombine aşıları ile TT, DT, Td, BCG ve tifo aşısı üretiminde deneysel altyapı birikimine ulaşıldığını vurguladı.

Bakan Akdağ, bütün bu çalışmaların yanında modern işletmecilik anlayışına uygun olarak Refik Saydam Hıfzısıhha Merkezi'ne bağlı Aşı-Serum Üretim Enstitüsü kurulmasına dair yasa taslağı hazırlandığını belirterek şu görüşleri kaydetti:

"Bu çalışmalarımızdan da anlaşılacağı üzere ülkemizde aşı üretiminden vazgeçilmemiştir. Geçmiste üretimi durdurulan aşılar yanında yeni ihtiyaçlara dönük aşı üretimi üzerinde de ciddi olarak durduk ve önemli mesafe kat ettik. Ülkemizde aşı üretimi ve teknolojisinin geliştirilmesinin stratejik önemi olduğunu biliyoruz ve çalışmalarımızı buna göre yürütüyoruz. Biyoteknoloji konusunda enstitüleri ve araştırma merkezlerini geliştirmeyi düşünüyoruz. Bu konuda çalışmalar yaparken birçok üniversitede yer alan araştırma merkezlerinin ve bilim adamlarının çalışmalarını bağlantılı hale getirmek, böylece bu konudaki gelişmeleri endüstriye kazandırmak zorundayız. Bilim adamları bilim üretmek için çalışır ama bunun mutlaka ülke ekonomisine katkısının olması gerekiyor ki bu hususta ayrılabilen paylar artsın. Böylece bilim adamları olarak daha fazlasını yapabilelim. Bu anlamda, on yıllar önce büyük bir öngörüyle kurulmuş olan Hıfzısıhha Merkezi'nin geliştirilmesi amacıyla ciddi bir çaba içerisine girdik. Bir merkezi referans, araştırma laboratuarı olarak Hıfzısıhhamızı önümüzdeki yıllarda ciddi bir atılımla bu işin merkezlerinden biri haline getireceğiz."

Sağlık Bakanı Recep Akdağ, Refik Saydam Hıfzısıhha Merkezi'nin, "Referans Merkezi" olma hedefi ve Türkiye Bilim Kurulu Kararları'nda yer alan "Ar-Ge Kuruluşu" olma hedefini gerçekleştirme yolunda hızla ilerlediğini vurguladı.

KELEPİR DAİRE
Manastır'da Full Deniz Manzaralı
7. Kat, Kalorifer + Asansörlü
152 m2, 3+1, Çift Cephe
0.532 496 52 96

Motorinin litre fiyatı 2-3 Ykr arttı

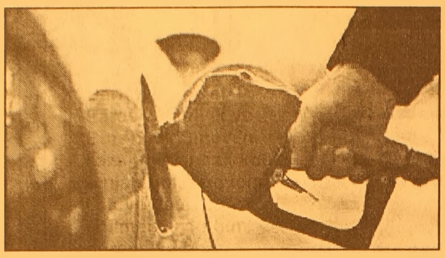

Motorinin rafineri çıkış fiyatına yapılan zammın ardından pompa fiyatları, bugünden geçerli olmak üzere litrede 2-3 YKr, bir başka deyişle 20-30 bin lira arttı.
Rafineri çıkış fiyatlarına yapılan zam, pompa fiyatlarına yaklaşık yüzde 1- 1.4 oranında yansıdı.
Artırım sonrası Ankara'da motorinin pompa satış fiyatı BP ve Petrol Ofisi'nde litrede 2.08 YTL'den 2.11 YTL'ye, OPET'de 2.08 YTL'den 2.10 YTL'ye çıktı.
İstanbul'da motorinin pompa satış fiyatı litrede PO ve BP'de 2.06 YTL'den 2.09 YTL'ye, OPET'de 2.06 YTL'den 2.08 YTL'ye yükseldi.
İzmir'de de motorinin pompa satış fiyatı, litre başına PO ve BP'de 2.05 YTL'den 2.08 YTL'ye, OPET'de ise 2.05 YTL'den 2.07 YTL'ye yükseldi.

Kızılay 10 bin öğrenciye burs verecek

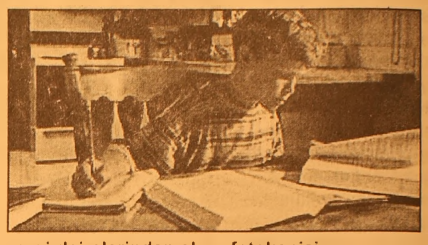

Türkiye Kızılay Derneği, Devlet Parasız Yatılılık ve Bursluluk Sınavı'nı kazanmış ancak kontenjan dolduğu için listeye dahil edilmemiş 10 bin öğrenciye burs verecek.
Kızılay, Milli Eğitim Bakanlığı ile imzalanan protokol uyarınca 5. sınıfta Devlet Parasız Yatılılık ve Bursluluk sınavını kazanan öğrencilere burs verildiği bildirildi.
Burs verilecek öğrencilerden şu belgeler istenecek:
- Maaş bordrosu veya vergi dairelerinden alınacak vergiye esas matrahını gösterir belge,
- Aile reisi veya eşi çalışmıyorsa Emekli Sandığı, Bağ-Kur ve SSK'dan belge,
- Aile nüfus kayıt örneği,
- Nüfus cüzdanının fotokopisi,
- Eş çalışıyorsa eşin bakmakla yükümlü olduğu şahıslarla ilgili mahkeme kararı örneği,
- Anne-baba boşanmış ise çocuğun velayetinin kimde olduğuna dair mahkeme kararı.

SSK'lıya askeri hastane

Çalışma ve Sosyal Güvenlik Bakanı Murat Başesgioğlu, Bağ-Kur ve SSK'lıların askeri hastanelerden yararlanması amacıyla yakın zamanda Milli Savunma Bakanlığı ile a nlaşma imzalanacağını bildirdi.
Sosyal Güvenlik Yüksek Danışma Kurulu, sosyal güvenlik reformu çerçevesinde hazırlanan Sosyal Yardımlar ve Primsiz Ödemeler Kanunu Tasarısı Taslağı ile Sosyal Güvenlik Kurumu Kanun Tasarısı Taslağı'nı değerlendirmek üzere Çalışma ve Sosyal Güvenlik Bakanlığı'nda toplandı.
Bakan Başesgioğlu, toplantının ardından yaptığı açıklamada, sosyal güvenlik sistemine ilişkin yasa tasarılarını ele aldıklarını bildirdi ve çalışmalar hakkında bilgi verdi.
Başesgioğlu, SSK'lıların özel hastanelerden faydalanmasına ilişkin soru üzerine, SSK'lıların şu anda 100'ü aşkın özel sağlık merkezinden doğrudan hizmet alabildiğini söyledi. Bağ-Kur için de benzer bir uygulama başlatıldığını kaydeden Başesgioğlu, şunları kaydetti:
"Bağ-Kur Genel Müdürlüğümüz de bu uygulamayı, önümüzdeki günlerde yaygınlaştıracaktır. Hem Bağ-Kur hem SSK, önümüzdeki günlerde vatandaşların Milli Savunma Bakanlığı'na bağlı askeri hastanelerden sağlık hizmeti almalarını sağlayacak bir anlaşma yapacaklar. İleride inşallah, Genel Sağlık Sigortası'na geçtiğimiz zaman, bu ayrımların hepsi kalkacak."

ÖSS ek yerleştirme başlıyor

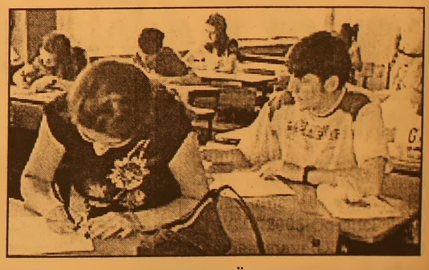

Üniversiteyi kazanamayan adayların ikinci kez şanslarını deneyebilecekleri ek yerleştirme için başvurular, 3 Ekim Pazartesi günü başlıyor.
Öğrenci Seçme ve Yerleştirme Merkezi (ÖSYM), 2005-Öğrenci Seçme Sınavı (ÖSS) sonuçlarına göre 2005-2006 öğretim yılı için yükseköğretim programlarına ek yerleştirme yapacak.
Başvurular, 3 Ekim Pazartesi günü başlayacak, 7 Ekim Cuma günü sona erecek.
Ek yerleştirme kontenjanlarına başvurabilmek için şu koşullar gerekiyor:
- 2005-ÖSS'ye başvurmuş olmak,
- Başvurulacak önlisans ve açıköğretim programları için 2005-ÖSS'de öngörülen puan türünde 160 ve üstünde, lisans programları için ise öngörülen puan türünde 185 ve üstünde ÖSS puanına sahip olmak,
- 2005-ÖSYS merkezi yerleştirme sonunda açıköğretimin kontenjansız programları dışında hiçbir yükseköğretim programına yerleşmemiş olmak,
Adaylar, 4 YTL (4 milyon lira) karşılığında 2005-ÖSYS Yükseköğretim Programlarına Ek Yerleştirme Kılavuzu ve Başvurma Formunu ÖSYM Sınav Merkezi Yöneticiliklerinden alabilecekler.
Adaylar, kılavuzda belirtilen esaslara uygun olarak dolduracakları başvuru formu ile 8 YTL'yi ek yerleştirme ücretinin ilgili bankaya yatırıldığını gösteren banka dekontunu yine ÖSYM Sınav Merkezi Yöneticiliklerine teslim edecekler.
Adayların bu ücreti yatırmak için bankaya sadece T.C. kimlik numaralarını vermeleri yeterli olacak.

SATILIK
UMURBEY SINIRLARI İÇİNDE 450 M ASFALTA CEPHE 12 DÖNÜM 2. SINIF ZİRAAT ALANI ÇİFTLİK, DÜKKAN VEYA YURT YAPILABİLİR SATILIK ARSA
Tel : (0.224) 513 96 83

ABONE OLDUNUZ MU?
Körfez
ABONE OLUN
OKUYUN
OKUTUN

Kök hücre çalışması durduruldu

Sağlık Bakanlığı'nın, yasal düzenleme çalışmaları yapılıncaya kadar "embriyonik kök hücre çalışmalarını" durdurması, bilim adamları arasında tepkiye yol açtı.

Sağlık Bakanlığı Tedavi Hizmetleri Genel Müdür Yardımcısı Bekir Keskinkılıç, valiliklere gönderilen bir genelge ile bakanlıkça yapılan çalışmalar sonuçlandırılıncaya kadar, embriyonik kök hücre araştırmalarının yapılmamasının istendiğini anımsattı.

"Birey olabilecek embriyoların tıbbi malzeme olarak kullanılabileceği uygulamalara karşı bu önlemin alındığını" ifade eden Keskinkılıç, bu embriyoların, yaşamını sürdürebilecek embriyolar olduğu konusunda tartışmalar yaşandığını, bu tartışmaları, konunun etik ve dini yönlerini tüm yönleriyle 1-2 ay içinde değerlendirip sonuca bağlayacaklarını bildirdi.

Ankara Üniversitesi Tıp Fakültesi Kemik İliği Transplantasyonu Bilim Dalı Öğretim Üyesi Prof. Dr. Taner Demirer, kararını eleştirdi. Türkiye'de embriyonik kök hücre çalışması yapılmadığını, ancak bazı üniversitelerde bireysel çalışmalar yapıldığını söyleyen Demirer, "Çalışmaları durdurmak doğru değil. Çünkü embriyonik kök hücrelerden yararlanarak, kas, beyin, kalp hücresi gibi değişik dokular yapma imkanı bulunuyor" dedi.

Demirer, elde edilen embriyonik kök hücrelerin, normal embrivo özelliği taşımadığının da altını çizdi.

Ankara Üniversitesi Tıp Fakültesi Hematoloji Bilim Dalı

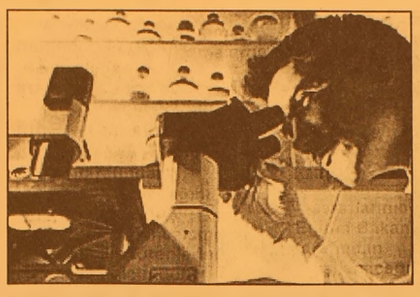

Başkanı ve Türk Hematoloji Derneği Başkanı Osman İlhan da embriyonik kök hücre çalışmalarının zaten Türkiye'de yapılmadığını belirterek, kök hücre konusunda geçen ay Sağlık Bakanlığı'nda, üniversiteden bilim adamları, Adalet Bakanlığı, Kadın ve aileden sorumlu Devlet Bakanlığı ile Diyanet İşleri Başkanlığı yetkililerinin katılımıyla bir toplantı yapıldığını bildirdi.

Toplantıda, yetişkin kök hücre nakillerinin, oluşturulacak etik kurul onayıyla yapılmasının gündeme geldiğini anlatan İlhan, yetişkin kök hücre nakillerinin Sağlık Bakanlığı'nca oluşturulacak etik kurul onayıyla araştırma bazlı yapılmasının önemine işaret etti.

İlhan, bu çalışmaların ticari kaygılardan uzak yapılması gerektiğini bildirdi.

Türkiye'de tedaviye yönelik araştırma yapılmasını desteklediklerini bildiren İlhan, embriyonik kök hücre çalışmalarının Türkiye'de de tartışıldığını, etik ve dini açıdan konunun ele alınması gerektiğini vurguladı.

Özürlü çocuklara MEB'den destek

Devlet Bakanı Nimet Çubukçu, özürlü çocukların eğitimine yönelik açıklamalarda bulunarak, yeni düzenlemelerle özürlü çocukların eğitim masraflarının Milli Eğitim Bakanlığı tarafından karşılanacağını söyledi.

Bir dizi inceleme ve açılış törenlerine katılmak için dün Şanlıurfa'ya gelen Devlet Bakanı Nimet Çubukçu, Vali Şemsettin Uzun'u makamında ziyaret etti.

Valiliğe gelişi sırasında polis töreni mangasıyla karşılanan Devlet Bakanı Nimet Çubukçu, TBMM İçişleri Adalet Komisyonu Başkanı ve Tekirdağ Milletvekili Ziyaeddin Akbulut, Şanlıurfa Milletvekilleri Mahmut Kaplan, Faruk Bayrak ve Müfit Yetkin'le birlikte Vali Şemsettin Uzun'la görüştü.

Ziyaret sırasında özürlü çocukların eğitimine yönelik açıklamalarda bulunan Bakan Çubukçu, yaptıkları yeni düzenlemelerle özürlü çocukların eğitim

masraflarının Milli Eğitim Bakanlığı tarafından karşılanacağını söyledi. SSK'lı ve Bağ-Kurlu'ların özürlü çocuklarının eğitim masraflarının Milli Eğitim Bakanlığı tarafından karşılanacağını kaydeden Bakan Çubukçu, özürlülerin sosyal hayata kazandırılması için yerel yönetimlere de önemli görevler düştüğünü kaydetti.

Valilik ziyareti sırasında basın mensuplarının töre cinayetleriyle ilgili soruları da cevaplandıran Bakan Çubukçu, "Töre cinayetlerine ilişkin ozellikle haksız tahrik indirimini düzenleyen 462. madde kaldırıldı. Hükümetin ilk 3 ayında yaptığı değişiklikle indirimi ortadan kaldırıldı.

Terörle mücadele zirvesinden kararlılık mesajı çıktı

Dışişleri Bakanı ve Başbakan Yardımcısı Abdullah Gül başkanlığında gerçekleştirilen Terörle Mücadele Yüksek Kurulu toplantısından terörle mücadelenin tüm kurum ve kuruluşlar arasında işbirliği ve koordinasyon içinde sürdürüleceği mesajı çıktı.

Son dönemde artan terör olaylarını değerlendirmek üzere 8 yıl aradan sonra toplanan Terörle Mücadele Yüksek Kurulu Başbakanlık Merkez Binası'nda 4 buçuk saat süren bir toplantı gerçekleştirdi.

Toplantının ardından kurulda ele alınan konulara ilişkin yazılı bir açıklama yapıldı.

Açıklamada toplantıda son zamanlarda meydana gelen terör olaylarının bütün boyutları ile değerlendirilerek, terörle mücadele için değerlendirildiği vurgulandı. Terörle mücadele için yürürlükte bulunan yasal ve idari tedbirler ile bunların etkin bir biçimde uygulanıp uygulanmadığının ele alındığı ve teröre karşı önümüzdeki dönemde izlenmesi gereken strateji ve hareket tarzlarının gözden geçirildiği bildirildi.

Terörle mücadelenin hükümetin en öncelikli gündem maddesini oluşturduğuna işaret edilen açıklamada bu tespit doğrultusunda çalışmaların titizlikle sürdürüldüğü kaydedildi.

Açıklamada şu

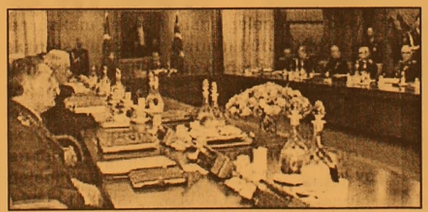

ifadelere yer verildi:

"Ülkemizin genel güvenliği, bölünmez bütünlüğü, devletin demokratik ve laik yapısı, toplumsal huzur ve halkımızın can ve mal emniyetinin korunması için mevcut biçim imkan ve kabiliyetler seferber edilmiş bulunmaktadır. Terörün iç ve dış güvenliğimiz için oluşturduğu tehditler göz önünde bulundurularak nereden gelirse gelsin her türlü terörle mücadele bundan sonra da görevli tüm kurum ve kuruluşlar arasında tam bir işbirliği ve koordinasyon içinde ve kararlılıkla sürdürülecektir."

Açıklamada ayrıca, toplantıda gerek tespit gerekse öneri olarak gündeme getirilen bütün konuların titizlikle ve ayrıntılı olarak değerlendirilerek gerekli kararların alındığı ifade edildi.

Terörle mücadele yüksek kurulu bundan sonra da toplantılarını belirli aralıklarla sürdürecek.

BAY MUSTAFA ÖZALP
EMLAK'TAN
Her Çeşit Emlak
Alım,Satım ve Kiralama
Hizmetleri
Daire, Zeytinlik, Villa
Dükkan, Arsa, Arazi
TAPU TAKİP İŞLERİ YAPILIR
ACİL SATILIK VE KİRALIKLARINIZ
İÇİN BİZİ ARAYINIZ
I. Kordon'da Asansörlü,
Kaloriferli. LÜKS EŞYALI
120m2 Asansör ve Kaloriferli,
I. Kordonda Satılık Daire
3 Ayrı Daireli Müstakil Ev (Bahçe İçinde)
Yeni Devlet Hastanesi Altı
Eski Pazar Cad. 100 m2 Dükkan
Bağ-Kur Sanayi Sitesinde 185 m2 çekme
katlı,içindeki yeni atari makineleriyle
satılık dükkan. Önünde 115 m2 Bahçeli
K.Kumla'da Ayazma Mevkii 6 Dönüm Zeytinlik
Trafik, Kasko Dask, Sağlık ve
Her Türlü Sigorta İşlemleri Yapılır.
ŞEKER SİGORTA
Macide ÖZALP
Tel:513 24 74 Fax: 514 10 21
GEMLİK / BURSA

Ankara'ya Kıbrıs ve soykırım dayatması

Avrupa Parlamentosu'nda (AP) Türkiye'yle 3 Ekim'de üyelik müzakerelerine başlanmasıyla ilgili karar tasarısı kabul edildi. Ancak Ankara'nın müzakereler sırasında 'Kıbrıs'ı tanıması ve sözde Ermeni soykırımını kabul etmesi istendi.
Üyelik müzakerelerinin başlaması için yapılan bu oylama bir formalite olarak görülse de, AB içinde Türkiye'nin üyeliğine yönelik derin görüş ayrılıklarının bulunduğu bir ortamda bunun önemli bir tasdik olduğu ifade ediliyor.
Parlamenterlerin 356'sı müzakerelerin başlamasının lehinde oy kullanırken, aleyhte 181 oy çıktı.
125 parlamenter ise çekimser kaldı.
AB liderleri müzakerelere başlanılması için Türkiye'ye aralık ayında yeşil ışık yakmıştı. Ancak Türkiye'nin temmuzda 'Kıbrıs'ı tanımadığını yineleyen bir deklarasyon yayınlamasının ardından konuyla ilgili tartışmalar alevlenmişti. Türkiye, sözde Ermeni soykırımını kabul etme yönünde de baskıya maruz kalmıştı.

"Çerçeve Belgesi" oylanıyor

AB Daimi Temsilciler Komitesi, 3 Ekim'de başlaması öngörülen Türkiye'nin AB'ye katılım müzakerelerinin temelini oluşturacak Müzakere Çerçeve Belgesi'ne ilişkin tartışma ve pazarlıkları bugünkü toplantının gündemine aldı.
Toplantıda, AB'nin iç konuları ele alınacak. AB'nin yürütme organı olan AB Komisyonu tarafından hazırlanarak 29 Haziran'da onaya sunulan Müzakere Çerçeve Belgesi'nin, 3 Ekim'de müzakerelerin resmen başlamasından önce, AB karar organı olan AB Konseyi tarafından onaylanması gerekiyor.
Çerçeve Belgede, özellikle Kıbrıs Rum kesimi, Yunanistan, Avusturya ve Fransa'nın ısrarlı girişimleri sonunda, "AB'nin hazım gücü" konusuna değinen ifadelere ağırlık kazandırılmak ve "AB hazır olmazsa Türkiye hazır olsa bile giremez" mesajı yansıtılmak isteniyor.
EK PROTOKOLÜN YİNE ERTELENMESİ GÜNDEMDE
Avrupa Parlamentosu Genel Kurulu, Gümrük Birliği'nin AB'nin yeni üyelerini de kapsayacak şekilde uygulanmasını öngören ek protokolü, bugün tartışarak oylayacak.
Parlamentonun muhafazakar kanadı, daha önce de ertelenen ek protokol oylamasının yine gelecek bir tarihe bırakılmasını isteyecek.
Avrupa Parlamentosu'ndaki en büyük siyasi grup olan Avrupa Halk Partisi adına açıklama yapan sözcü Robert Fitzhenry, grubun dün akşamki toplantısında, oylamanın ertelenmesini isteme kararı alındığını bildirdi. Sözcü, eğer bu konuda yeterli destegi alamazlarsa oylamaya katılmayacaklarını söyledi.
Ek protokolün, 5-8 Eylül'de yaptığı genel kurul toplantılarında oylanması planlanmış, ancak oylama başkanlık divanının aldığı karar uyarınca ertelenmişti.

Kayıt dışı ekonomiye sıkı takip

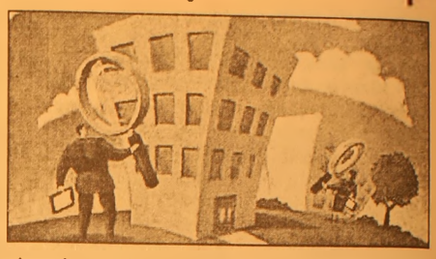

Maliye Bakanlığı, kayıt dışı ekonominin kayıt altına alınmasına dönük çalışmalara hız veriyor. Hesap Uzmanlarından sonra Vergi Konseyi de kayıt dışı ekonomiyi araştırmaya hazırlanıyor.
Vergi Konseyi, kayıt dışı ekonomi konusunda çok geniş kapsamlı bir çalışma yapılması kararını aldı. Bu çerçevede incelenecek sektörler için farklı kesimlerden temsilcilerin katılacağı alt komisyonların oluşturulması görüşü benimsendi.
Bu komisyonlar, kayıt dışı ekonominin boyutunu sektörler itibariyle ortaya koyacak, ülkemizde kayıt dışılığı arttıran etkenleri belirleyecek ve çözüm önerilerini tek tek sıralayacak.
2006 yılı içinde tamamlanması planlanan çalışmalar, daha sonra bir rapor halinde Maliye Bakanı Kemal Unakıtan ile diğer ilgililere sunulacak.
Bu arada Vergi Konseyi Başkanı Mustafa Uysal, kayıt dışı ekonomi konusunda şu ana kadar pek çok şey söylendiğini, raporlar yazıldığını ancak kayıt dışılığın boyutlarının bir türlü aşağı çekilemediğini söyledi.
Türkiye'de kayıt dışı ekonominin boyutuyla ilgili çok farklı rakamların telafuz edildiğini kaydeden Uysal, Hesap Uzmanları Kurulu'nca gerçekleştirilen çalışmaya göre 2004 yılı itibarıyla kayıt dışı ekonominin yüzde 30.07 olduğu bildirildi.
Bu oranın gelişmiş ülkelerin yanı sıra bazı gelişmekte olan ülkelerden de fazla olduğuna dikkati çeken Uysal, şu bilgileri verdi:
"Araştırmalara göre, kayıt dışı ekonominin gayri safi milli hasılaya oranı Japonya, İsviçre, ABD ve Avusturya'da yüzde 8 ile yüzde 10 arasında bulunuyor. Bu oran Almanya, Fransa, İngiltere gibi ülkelerde yüzde 13-23, Yunanistan, İtalya ve İspanya'da yüzde 24-30, Rusya'da da yüzde 20-27 aralığında seyrediyor.
Gelişmiş ülkelerde yüzde 15 olarak ölçülen kayıt dışılık oranında gelişmekte olan ülkeler ortalaması da yüzde 30 olarak ölçülüyor.
Söz konusu oran, Afrika ülkeleri ile Latin ve Güney Amerika ülkeleri için yüzde 41, Asya ülkeleri için yüzde 26, gelişmiş OECD ülkeleri için de yüzde 16.4 olarak veriliyor."

Irak'ta 4 ABD askeri öldü

ABD ordusuna ait bir aracın Nasiriye - Basra karayolundan geçişi sırasında yola döşenen bombanın patlatılması sonucu 4 ABD askeri öldü, 1 asker yaralandı.
Edinilen bilgilere göre, Nasiriye'den Basra'ya gelmekte olan askeri araçtaki ABD askerlerinden 4'ü, yola döşenen bombanın patlatılması sonucu ölürken, 1 asker de ağır yaralandı.

ABONE OLDUNUZ MU?
Körfez
ABONE OLUN
OKUYUN OKUTUN

Şenol Güneş'e TS'den sürpriz teklif

Trabzonspor yönetimine veda ziyaretinde bulunan Şenol Güneş'e Başkan Aktuğ'dan süpriz teklif.. Aktuğ, Güneş'e yeni görev önerdi. Teklif ne, Güneş teklife ne yanıt verdi?

Başkan Aktuğ, "Seni biz göreve Futbol A.Ş'nin başına geçirmek için getirdik. Ama sen sahaya indin. Şimdi de istifa ettin. Gel, yeniden sana teklif ettiğimiz ilk göreve dön" önerisi getirildi.

Ancak Şenol Güneş'in dün yapılan bu öneriye, "Teknik direktörlükten istifa ettikten sonra böyle bir göreve gelmem kesinlikle uygun olmaz. Bu nedenle size teşekkür ediyorum fakat kabul edemem" karşılığını verdiği belirtildi.

ALMANYA'DA SONUÇ YOK UMUT FRANSA

Yeni teknik direktör arayışı içindeki Trabzonspor yöneticileri Almanya'daki temaslarını sona erdirdi ve Fransa'ya geçti. Almanya'da önce Augenthale ile bir araya gelip anlaşamayan, ardından Klaus Toppmöller ile masaya oturan bordo mavili yöneticiler, ekonomik şartlar ve ağır sözleşme şartları nedeniyle kendisiyle anlaşmaya varamadı. Bunun üzerine Mathias Sammer ile görüşüldü. Bayern Leverkusen ile anlaşma aşamasında olan Sammer ile de yapılan görüşmeler de sonuçsuz kaldı. Bordo mavili yöneticiler, "Almanya'da teknik adamlar en az 1 milyon ile 1,5 milyon euro arasında para istiyorlar. Bu rakamlarla anlaşmak mümken değil" yorumunu yaptılar.

FERNANDEZ KAÇTI

Almanya'da beklenen sonuç çıkmayınca yöneticiler Fransa'ya geçti. Fransa'da ilk görüşülmesi düşünülen isimlerden biri olan Fernandez'in Katar'da bir takımla anlaşması sonucu listeden çıkarıldı. Yöneticiler Paul Le Guen ve Deschamps'ın nabzını yokladıktan sonra bu kez geçen sezon Real Sociedad'ı çalıştıran Reynold Denouix ve Valit Halilhodziç ile masaya oturacak. 2002 Dünya Kupası'nda Senegal'i çalıştıran Bruno Metsu ise son yıllarda düşüş göstermesi nedeniyle listeden çıkarıldı.

Trabzonspor yöneticileri, Fransa'daki temaslarından bir sonuç çıkaramazsa, tekrar Almanya'ya dönüp Mathias Sammer ile Türkiye'ye dönmeyi planlıyor.

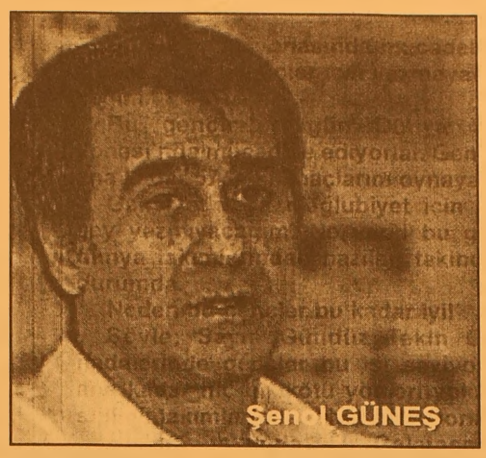
Şenol GÜNEŞ

2 YARDIMCI TÜRK OLACAK

Trabzonspor'u çalıştıracak yabancı teknik direktörün yanına en az 2 Türk yardımcı verilmesi planlanıyor. Bunun için Olimpik Milli Takımı çalıştıran ve başarılı olan Turan Mesci, Ümit Milli Takım Yardımcı Antrenörü Tolunay Kafkas ve Lemi Çelik'in isimleri geçiyor. Başkan Atay Aktuğ, kendisine önerilen tüm isimleri bir süzgeçten geçirdikten sonra en yararlı olabilecek iki ismi tercih edeceğini vurgulandı. Aktuğ, hedeflerinin, Türk yardımcıların teknik direktörün tecrübelerinden yararlanarak gelecekte Trabzonspor'u çalıştırabilecek aşamaya gelmelerini sağlamak olduğunu ve isimleri buna göre tesbit edeceklerini de vurguladı.

3 FUTBOLCUYA EKSTRA CEZA

Bordo mavili yöneticiler, Sivasspor ve Vestel Manisaspor yenilgilerinden dolayı tüm takıma 30'ar milyar lira para cezası verirken, Erdinç, Celalettin ve Yattara'ya ise ayrıca ceza verileceği öğrenildi. Yattara'nın özel yaşamına dikkat etmemesi ve form düşüklüğü, Celalettin'in de büyük bir form düşüklüğü gösterip, kendisine dikkat etmemesi nedeniyle cezalandırılacakları belirtildi. Erdinç Yavuz'a ise Vestel Manisaspor maçında yaptığı hareketler nedeniyle ağır para cezası verilmesi düşünülüyor. Cezaların 5 milyar lira ile 10 milyar lira arasında kesileceği de vurgulandı.

Barbarosca

Barbaros BALMUMCU

Gençlerle gururluyuz

Dünya şampiyonasında mücadele eden 17 yaş grubu gençler için yazmaya çalışacağım.

Bu gençler, bugün Dünya Şampiyonası'nda mücadele ediyorlar. Gençler şu ana kadar 57. milli maçlarını oynayacaklar.

Galibiyet veya mağlubiyet için hiç bir şey yazmıyacağım. Ne varki bu gençleri dünya takımlarından bazıları takibe almış durumda.

Neden bu gençler bu kadar iyi!

Şöyle; Sayın Gündüz Tekin Onay'ın ifadelerinde gençler bu işi seviyorlar şu ana kadar hiç bir kötü yönleri yok. İyi disiplinli takımlarında rahat çalışıyorlar.

Bu takımda Galatasaray'da, Fenerbahçe'de, Trabzonspor'da ve Avrupa'da oynayan gençlerden teşekkül ediyorlar.

Son olarak Çin Milli Takımını çeyrek finalde 5-1 gibi bir skorla yenildiler. Yarı finalde Brezilya gibi sporda devasa bir takımın gençleriyle perşembeyi cumaya bağlayan günde saat sabah 03.00'de NTV'den naklen yayınlanacak.

Sayın Gündüz Tekin Onay'ın (ki federasyondan ayrılmış durumda) en büyük sıkıntısı bu çocukları başka klüplere tezgahtarlık yapan kişiler.

Bu kişiler kendi menfaatlerini ön sıraya getirerek bu çocuklar üzerinde oyun oynamaları.

17 yaş demek, düşüncesi bazılarında bir Galatasaray'da, Fenerbahçe'de oynamak bazılarında ise, para kazanmak.

Umumiyetle bir takımda direkt oynamak istemektedirler.

Bugün bir Fenerbahçe'de zaman zamanda olsa takımlarda 7 oyuncu var.

Galatasaray'da genç milli takımın ordusu var. İleride bu gençler yarının A Milli takımı çalıştıran hocanın çalışma yöntemlerinden biri şöyle ki; Geri dörtlü ve öndeki dörtlü iplerle bellerinden bağlı olarak idman yapıyorlar.

Öndeki giderken, arkaadaki onu takip ediyor. Sağa ve sola giderek birbirlerini takip ediyor, ileride beraberce oynadıklarından ne yapacakları nerede durması ve muhtemel yapılan bir hatayı kademeli olarak örtmek gibi.

Kısa yazdım; bu bir takım oyunu. Yarın bu gençler pozisyona göre topun oynandığı arkadaşının yapacağı hareketi hem takip etmek, hemde kademesini kaybetmemek.

Bu bir idman, pozisyonları buna göre bu gençler ileride oynayacağı takıma daha çabuk adapte olması ve bulunduğu yerde pozisyonunu takip edin ve en iyisini yapın.

Perşembeyi cumaya bağlayan gece, saat 03.00'de Brezilya maçını seyrettim.

Chelsca'nın dolar milyoneri, Rus başkanı Roman Abromwich. Dünya şampiyonasına Romen İngiliz Kulübünün sportif direktörü Frank Amason genç yetenekleri keşfetmek üzere Peru'ya çıkartama yapıyorlar.

Gögsümüz kabardı şampiyonada en iyi takım olarak gösterilen Milli Takımımızdan dünya şampiyonu olarak görmek istiyoruz.

GRUP AİLE
ÇAY BAHÇESİ
Cemiyetlere sandalye, masa, meşrubat, çerez temin edilir.
CEMİYET ORGANİZASYONU YAPILIR
Tel : (0.224) 513 06 70
GSM : (0.537) 491 31 30

BURSA HAKİMİYET VE KENT GAZETELERİNE İLAN ve REKLAM ALINIR
KÖRFEZ REKLAM
İstiklal Caddesi Bora Sokak No : 3/B GEMLİK
(Akbank aralığı Stüdyo Prestij yanı
Tel : (0.224) 513 96 83 Fax : 513 35 95

Modanın 10 emri

Hepimiz bir şekilde iyi görünmeye çalışırız ama bazen bu uğurda yanlış yollara saptığımız da olur. Oysa bazı moda kuralları vardır ki, bu kurallara uyarsak, her daim şık görünmeyi garantileyebiliriz.

Sabah mahmurluğunu atıp da giyinmeye başladığımızda, hemen hepimizin aklında iyi görünmek fikri vardır. Ne giyeceğimize karar verdiktikten sonra, aynada kendimizi iyice kontrol eder, sonra da işin saç ve makyaj kısmına geçeriz. Vücut şekliniz ne olursa olsun, bazı moda kuralları vardır ki, giysilerin üzerinizde iyi durmasını garantiler. Ayna karşısından memnun ayrılmak ve istediğimiz gibi bir etki yaratmak için özellikle dikkat isteyen 10 konu var.

Renk ve duruş

1. Tek renklilik kurtarıcınız olabilir. Tepeden tırnağa aynı renkte giysiler giyerseniz, uzun, bölünmemiş bir çizgi illüzyonu yaratmış olursunuz. Bu da sizi daha ince gösterir ve kusurların daha az göze çarpmasını sağlar. Siyah, devetüyü, krem, koyu kahve gibi nötr tonları tercih edin.

2. Bedeninize kadar... Vücudunuza çok büyük (uzun, bol tişört ya da elbiseler gibi), ya da çok küçük (kısacık, üzerinize yapışan tişörtler gibi) gelen giysiler, sizi olduğunuzdan daha kilolu gösterir. Bu nedenle kendi bedeninizde giysiler satın alın.

3. Yapışkan değil, akışkan: Giydiğiniz kumaşlar ikinci bir deri gibi üzerinize yapışmamalı, yapışmadan sarmalı. Jean gibi sert kumaşlar çıkıntıları toplayıp saklarken, poplin ve keten gibi daha az sert kumaşlarda fazlalıklar pörtleyebilir. Çok ince kumaşlarsa en tehlikelisidir. Hem iç gösterebilir, hem de vücuttaki çıkıntıları iyice ortaya serer. Bu nedenle kıvrımlı bir şekilde inen, yapışmayan ama akışkan duran kumaşları tercih edin.

4. Mükemmel pantalonlar: Pantalonda en iyi görüntüyü elde etmek için büzgüsüz ve plisiz pantalonları tercih edin; çünkü bunlar sizi daha göbekli gösterir. Ayrıca göbek deliğinizin yaklaşık 2,5 santim aşağısında biten, az düşük belli ve paçaları hafif geniş pantalonları da giyebilirsiniz. Paçaların hafif geniş olması kalça genişliğini dengeler.

5. Mükemmel etek: Evaze etekler hemen herkese yakışır ve özellikle büyük popolarla tombik göbekleri gayet şık bir biçimde kamufle eder. Diz hizası uzunluğu tercih edin, bu bacaklarınızın en iyi şekilde görünmesini garantiler.

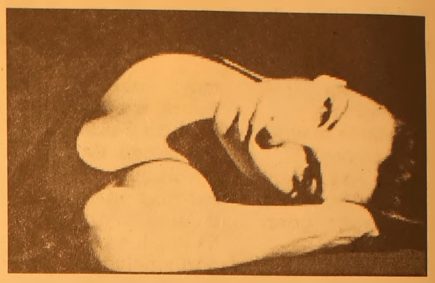

Üstler, takımlar ve diğerleri

6. Mükemmel Bluz: V yakalı üstler ve uzun kollu balıkçı yakalılar hemen herkese yakışır, çünkü dikey çizgilere sahiptirler. Bu da gözü yukarı doğru bakmaya iter. Ayrıca bunlar gövdenizi daha uzun ve ince gösterir.

7. Mükemmel Takım: İçinde küçük vatkalar olan ceketler omuzlarınızı belirgin hale getirir ama tabii 80'lerde giyilen türden büyük vatkalardan da uzak durmalısınız. Bel kısmı hafif oturuk olursa, hoş ve kadınsı bir kıvrım sağlanmış olur. Bu etkiyi kemerle de sağlayabilirsiniz. Pantalon da gene kalcada üzerinize oturan, paçaları hafifçe geniş bir tarzda olmalıdır.

8. Temele inin: İç çamaşır çizgilerinin belli olması, yaratmaya çalıştığınız görüntüyü sabote eder. Bu nedenle ince kumaşlarda belli olmayacak ipek gibi ince ve yumuşak materyalli sütyenleri ve dikişsiz külotları kullanmaya özen gösterin. String giyiyorsanız, dikkat edin; çünkü pantalonunuzun kumaşı inceyse, stringler gerçekten çirkin bir görüntüye sebep olabiliyor.

9. Büyüklük önemlidir: Kullandığınız aksesuarların giydiklerinizle uyum içinde olmasına özen gösterin. Çok küçük bir çanta, ya da kocaman küpeler, yarattığınız hoş imajı yerle bir etmeye yeter. Çantanız, ayakkabılarınız ve takılarınız giysilerinizin renk ve dokusuyla uyum içinde, vücut ölçülerinizle de orantılı olmalıdır.

10. Profesyonel yardım alın: Şık bir ceket, ya da siyah bir pantalon gardrobunuzun demirbaşlarındandır ve bunlar yüksek kalitede olmalıdır. Bu durumda mutlaka iyi bir terziniz olmalı. Böylece tam vücudunuza göre, kusurlarınız örtülecek şekilde diktirebilir ve uzun zaman rahatlıkla giyebilirsiniz.

Bebeğinizin cinsiyetini seçebilirmisiniz?

2 erkek kardeş tabii ki bir kız kardeş ister! Sadece 2 çocuk istiyorsanız neden biri kız, diğeri erkek olmasın? Bebeğinin cinsiyetini seçebilmek hemen hemen tüm aileler için önemli aslında. Bu nedenle sizler için dünyada var olan yöntemleri derlemek istedik. Yöntemleri başarı oranları, güvenilirlikleri, maliyetleri gibi kriterlere göre değerlendirmeye çalıştık. İşte önde gelen yöntemler...

Bebeğinizin Cinsiyetini Seçmek Nasıl Satın Alabilirsiniz? Bebeğinizin Cinsiyetini Seçmek 2 erkek kardeş tabii ki bir kız kardeş ister! Sadece 2 çocuk istiyorsanız neden biri kız, diğeri erkek olmasın? Bebeğinin cinsiyetini seçebilmek hemen hemen tüm aileler için önemli aslında. Bu

nedenle sizler için dünyada var olan yöntemleri derlemek istedik. Yöntemleri başarı oranları, güvenilirlikleri, maliyetleri gibi kriterlere göre değerlendirmeye çalıştık. İşte önde gelen yöntemler:

1. BabyChoice – Yüksek başarı yüzdesi, güvenilir ve ekonomik

İsviçre'deki Materna Laboratuarlarının 1996 yılından beri Japonya'dan ABD'ye kadar birçok ülkede temsilcilikleri aracılığı ile dağıtımını yaptığı başarılı, pratik ve ekonomik bir yöntem. BabyChoice yöntemi 15 yılı aşkın bir bilimsel çalışmanın ürünü. Bilimsel incelemeler sırasında yapılan denemelerden yüzde 98,7 oranında olumlu sonuç alınmış. Metot halka açıldıktan sonra yüzde 90 oranında başarı görülmüş.

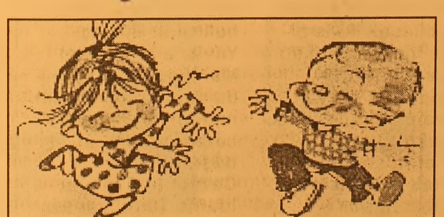

Dünya çapında yılda 2000'e yakın aile yöntemden yararlanıyor. Üstelik herhangi bir tıbbi müdahale söz konusu değil aileler kendileri uygulayabiliyor.

Bu yöntemin ülkemizde temsilciliği bulunuyor. Başvuru için öncelikle bir form dolduruyorsunuz ve 395USD'lik ödemenizi Türkiye temsilcisi 21. Yüzyıl Ürünleri Ltd. Şti'ne yapıyorsunuz. Formunuz İsviçre'ye iletiliyor ve burada yalnız size özel cinsiyet seçimli bir takvim hazırlanıyor. Bir yıllık bu takvimde istediğiniz cinsiyetten bebeğe hamile kalabileceğiniz ortalama 70 özel gününüz işaretli oluyor. Bundan sonra yapmanız gereken, işaretli günlerden birinde hamile kalmak. İşin diğer bir güzel yanı tüm dünyada %100 para iade garantisi olması. Şirket bunu, metodun başarı oranını tam olarak takip edebilmek için sağlıyor. Dünya genelinde %90'larda olan başarı oranı ülkemizde %96.7 olarak gerçekleşmiş. Bu durum ailelerimizin uygulamada daha dikkatli olmasından kaynaklanıyor olabilir.

ŞİİR KÖŞESİ

Celal BAY

DÜŞ

Araladı da kalbimin tülünü
Gösterdi tomurcuk gülünü
Sanki yeniyetme Bozdağ sülünü
paralanıyor yürek ah n'edeyim
otuz yıl geriye nasıl gideyim

Bir buse kondurdu sol yanağıma
Al gecelikle sokuldu sağıma
Girdi, tevek solmuş viran bağıma
uyuyan gönül şaha kalk, canlan be
zayıf damar sende biraz kanlan be

Yaşam güzde, gönül baharda gezdi
Ay, gecedeki karanlığı ezdi
Gerçek de, düşteki hileyi sezdi
kapalı gözler ah edip inlerim
umut şarkısını düşte dinlerim

Pembe sülün gönlün tozunu aldı
Yorgun yürek tatlı hayale daldı
Güneş doğunca, düş gecede kaldı
yere bas ayağını dostum, yere
düşle ulaşılmıyor gerçeklere

Ramazan ayı için beslenme önerileri

Anadolu Sağlık Merkezi'nin (ASM) Diyetisyeni Cemal Aytaç, Ramazan ayının başlamasına az bir zaman kala beslenme önerileri vererek, sağlıklı bir oruç tutmak için mutlaka sahura kalkılması gerektiğini söyledi.

ASM Diyetisyeni Cemal Aytaç, günümüzde sahura kalkmak yerine, gece yatmadan önce yemek veya kahvaltının tercih edildiğini ve bunun da yanlış olduğunu belirterek, azalan öğün sayısını ise sık yiyerek, sahur ve iftar dahil 1-2 ara öğünle dörde çıkarmanın gerekli olduğunu ifade etti.

Sahura kalkmadan oruç tutulması halinde aç kalma süresinin artacağını da vurgulayan Diyetisyen Cemal Aytaç, "Sahura kalkılmadığı zaman metabolik hız düşer, halsizlik, baş ağrısı, yorgunluk ve dikkatte azalmalar görülür. Gün içinde kan şekerinin düşmesini ve uzun süreli açlık sonrası yapılan iftarda aşırı besin tüketimini engellemek için, sahurda yavaş sindirilen ve besin değeri yüksek gıdaların tüketilmesi çok önemlidir. Yemeklerin seçiminde çok yağlı, çok tuzlu ve aşırı tatlı besinlerden kaçınmak gereklidir. Bunların yerine hazmı kolay, midebağırsak sisteminde uzun süre kalabilen lifli ve selüloz içeren sebze, meyve ve kepekli ekmek tercih edilmelidir. Sahur yemeği bir anlamda erken kahvaltı olarak da düşünülebilir. Protein içeriği yüksek olan besinler, midenin boşalma süresini uzatarak acıkmayı geciktirdikleri için sahurda tüketilmeleri daha uygundur. Bunun için yumurta, süt, yoğurt, peynir ve kuru baklagiller tercih edilebilir. Sahurda ayrıca zeytin, peynir, esmer ekmek, çiğ sebzeler, süt veya yoğurt, meyve veya taze sıkılmış meyve suları, reçel ve komposto türü gıdalar veya kuru baklagil çorbaları ile etli veya etsiz sebze yemeği gibi posa içeriği yüksek bir öğün tüketilebilir" dedi.

Yetişkin bir insanın günde en az 1.5-2 litre su içmesi gerektiğinin de altını çizen Aytaç, "Gün içinde su kaybının önlenmesi için, özellikle sahurda sıvı alımına çok önem verilmelidir. Geceden iftar zamanına kadar, uzun süreli açlık ve özellikle sıvı tüketiminin olmaması, önemli sağlık sorunlarına neden olabilir. İftar yemeklerinde ise, yemekle beraber su tüketiminin olmaması yine önemli sağlık sorunlarına neden olabilir. İftar yemeklerinde, yemekle beraber su tüketimini biraz daha kısıtlayarak iftar ile sahurda 2 litre (10 su bardağı) su içmek doğru bir davranış olacaktır" şeklinde konuştu.

"İFTAR YEMEĞİ YAVAŞ YAVAŞ VE KÜÇÜK PORSİYONLAR HALİNDE YENMELİDİR"

İftarda boş mideye birden yüklenmenin yanlış olduğunu ifade eden ASM Diyetisyeni Cemal Aytaç, "İftar yemeği yavaş yavaş ve küçük porsiyonlar halinde yenmelidir. Azar azar, iyice çiğneyerek ve sık aralıklarla besinler tüketilmeli ve çok yağlı, çok tuzlu ve aşırı tatlı besinlerden kaçınmak gereklidir. Gün boyu aç kalınacağı için, yavaş sindirilen, mide ve bağırsak sisteminde uzun süre kalabilen ve kana geçiş hızı düşük olan esmer tahıl ürünleri ile sebzeler, kuru baklagiller ve salata gibi gıdaları tercih etmek, iftar sonrası yaşanabilecek olası rahatsızlıkları engeller. Çorba, kahvaltılık ürünler ve salata ile oruç açıldıktan 1-2 saat sonra ana öğünü tüketmek, hem metabolizmayı çalıştırmak, hem de boş mideye birden yemek yemenin yol açabileceği sağlık sorunlarını engellemek adına önemlidir. İftardan birkaç saat sonra tüketilen ana öğünde ise, etli veya etsiz az yağlı sebze yemeği ile az miktarda pilav, makarna veya börek yenebilir. Bunun yanında yoğurt, ayran veya süt tüketimi asla ihmal edilmemelidir. Bu tüketimin günde 2-3 su bardağının altına düşmemesine özen gösterilmelidir. Yemeğin ardından ise, şerbetli hamur tatlıları ve kızartılan tatlılar yerine, sütlaç ve güllaç gibi hafif sütlü tatlılar veya meyve tüketilmelidir" dedi.

ASM Diyetisyeni Cemal Aytaç, ayrıca sağlıklı bir Ramazan ayı geçirmek ve oruç tutmak için örnek bir iftar ve sahur mönüsü de verdi:

"İFTAR: 1 kase çorba, 1 dilim az yağlı beyaz peynir, 3-4 tane zeytin, salata ve 1-2 ince dilim esmer ekmek.

İFTARDAN 1-2 SAAT SONRA: 1 porsiyon etli veya etsiz sebze yemeği ya da 2-3 köfte kadar ızgara tavuk, balık veya kırmızı et, 3-4 yemek kaşığı pilav ya da makarna veya 1 dilim börek, salata, 1 kase yoğurt veya cacık, 1-2 ince dilim esmer ekmek.

İFTARDAN 4 SAAT SONRA ARA ÖĞÜN: 1-2 porsiyon meyve ile 1 bardak süt veya yoğurt ya da 1 kase sütlü tatlı.

YATMADAN ÖNCE ARA ÖĞÜN: 1-2 porsiyon meyve.

SAHUR: 1 bardak süt veya ayran, 1 haşlanmış yumurta, 1-2 dilim az yağlı beyaz peynir, domates, salatalık, 1-2 porsiyon meyve, esmer ekmek veya bir kase çorba, bir porsiyon sebze yemeği, 2-3 köfte kadar ızgara tavuk, balık veya kırmızı et, 1 kase yoğurt, 1-2 ince dilim esmer ekmek."

GEMLİK REHBERİ

GEREKLİ TELEFONLAR

İtfaiye	110
Polis İmdat	155
Jandarma İmdat	156
Jandarma K.	513 10 55
Polis Karakolu	513 18 79
Gar. Kom.	513 12 06

KAYMAKAMLIK

Kaymakamlık	513 10 51
C.Savcılığı	513 10 53
C.Savcı Yrd.	513 29 54
Emniyet Müd.	513 10 28

ULAŞIM

METRO	513 12 12
Aydın Turizm	513 20 77
Süzer Turizm	512 10 72
Kanberoğlu-Esadaş	514 45 49
Anıtur	514 47 71
Kamil Koç	513 35 71

HASTANELER

Devlet Hastanesi	513 92 00
SSK Hastanesi	513 23 29
Mer.Sağ.Ocağı	513 10 68

TAKSİLER

Körfez Taksi	513 18 21
Çınar Taksi	513 24 67
Güven Taksi	513 32 40
Gemlik Taksi	513 23 24
Manastır Taksi	514 35 50

RESMİ DAİRELER

TEK Arıza	513 20 66
TEK İşletme	513 45 03
Statyum	514 00 95
Orm.Böl.Şef.	513 12 86
Milli Eğt. Md.	513 11 74
Halk Kütüphane	513 13 53
Askerlik Şb.	513 10 57
Karayolları	513 13 08
Liman Baş.	513 11 33
Mal Müd.	513 10 95
Nüfus Md.	513 37 42
Özel İd. Md.	513 15 07
Tapu Sicl. Müd.	513 14 14
Müftülük	513 13 64
Gümrük Md.	524 85 86
Tekel Md.	513 10 42
Ver. Dairesi Md.	513 10 92
İlçe Tarım Müd.	513 10 45
İlçe Seç. Md.	513 77 77
Halk Eğitim Müd.	513 18 46

BELEDİYE

Santral	513 45 21 -23
Başkanlık	513 45 20
Zabıta	513 24 32
Otobüs İşlet.	513 45 21-122
Su İşlet.	513 45 21 - 115
İtfaiye	513 23 25
Muhasebe Md.	513 45 21 -182
Yazı İşl. Md.	513 45 21 -111
Su Arıza	Yalnız 185

DENİZ OTOBÜSÜ

Bursa	256 77 84
Mudanya	544 30 60
Yenikapı	(212) 516 12 12
Yalova	(226) 811 13 23
İDO İmam Aslan Dinlenme Tes.	513 23 94

VAPUR - FERİBOT

Yalova	(226) 814 10 20
Topçular	(226) 363 43 19
Eskihisar	(262) 655 60 31

OTOBÜS

Şehirlerarası	261 54 00
Otobüs Terminali	(18 Hat)

TÜP DAĞITICILARI

Aygaz	513 12 95
Tekgaz	513 16 37
Ocakgaz	513 16 37
Ergaz	513 88 43
İpragaz	513 22 59
Habaşgaz	513 45 46
Yeni Likitgaz	513 65 00
BP Gaz	514 59 81
Bütünler Likitgaz	513 80 00
Akçagaz	514 88 70
Totalgaz	514 17 00
AKCAN PETROL	513 10 79
YERLİYURTLAR PETROL	513 30 33
TUNCAY OTO GAZ	513 14 25

NÖBETÇİ ECZANE

29 Eylül 2005 Perşembe

SEVİNÇ SARAL ECZANESİ

GEMLİK Körfez GÜNLÜK SİYASİ GAZETE

YEREL SÜRELİ YAYIN
YIL : 33 SAYI : 2248
FİYATI : 0.25 YTL. (KDV Dahil)
Sahibi : Kadri GÜLER
Sorumlu Yazı İşleri Müdürü : Serap GÜLER
Haber Müdürü : Seyfettin ŞEKERSÖZ
İstiklal Cad. Bora Sok. No:3/B
Tel : 513 96 83 Fax : 513 35 95 GEMLİK
Yönetim ve Basım Yeri : KÖRFEZ OFSET
Matbaacılık-Yayıncılık-Reklamcılık Tesisi
İstiklal Cad. Bora Sok. No:3/B GEMLİK
(Dini bayram Günleri ve Pazar günleri yayınlanmaz)

Borcunu ödemeyene kredi kartı yok

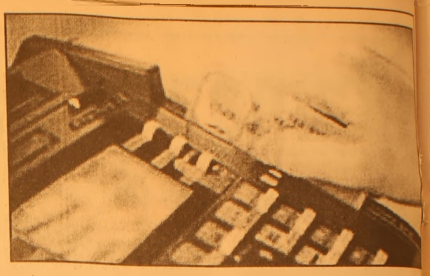

Banka Kartları ve Kredi Kartları Kanun Taslağı Bakanlar Kurulu'nda imzaya açılıyor. Tasarı yasalaşırsa bankalar artık sokakta kredi kartı dağıtamayacak.Tasarıda neler var?

Devlet Bakanı ve Başbakan Yardımcısı Abdüllatif Şener, Banka Kartları ve Kredi Kartları Kanun Taslağı'nı, önümüzdeki ilk Bakanlar Kurulu'nda imzaya açacaklarını bildirdi.

Şener, tamamlanan Yasa Taslağı hakkında gazetecilere açıklamalarda bulundu.

Kredi kartlarında son zamanlarda "takibe düşen alacaklarda az da olsa artış olması, tüketicilerden gelen şikayetler ve hızla büyüyen kredi kartı hacmi" nedeniyle bu yasayı çıkaracaklarını ifade eden Şener, bu kapsamda sözleşmelerden kaynaklanan sıkıntıların da yasa ile giderileceğini bildirdi.

Yenilikler kapsamında bankaların, talepte bulunmayanlara kredi kartı veremeyeceğini, borcunu ödemeyenlerin bir daha kart alamayacağını anlatan Şener, yeni düzenlemeyle kredi kartı limitlerinin de, "aylık gelirinin iki katını" aşamayacağını söyledi.

-"FAİZ ORANLARI İLE İLGİLİ KISITLAMA YOK"

Faiz oranları ile ilgili bir kısıtlama getirilmediğini belirten Şener, ancak faiz oranları hesabına ilişkin bir düzenleme yapıldığını ve BDDK'nın bankaların belirlediği faiz oranlarını "her ay ilan edeceğini", tüketicilerin buna göre tercihte bulunacağını söyledi.

Şener ayrıca, bankaların hesabın tamamına değil, ödenmeyen kısmına faiz yürütülebileceğini, bileşik faiz uygulanamayacağını, faiz hesabının hesap kesim tarihinden başlayacağını ve gecikme faizinin borcun yüzde 30'unu geçemeyeceğini vurguladı.

Başbakan Yardımcısı Şener, bankaların Yasanın çıkmasından sonra faiz oranlarında bir ay, diğer hususlarda ise bir yıl içinde yasaya uyum sağlayacaklarını da kaydetti.

TAKİBE DÜŞEN KREDİ KARTI BORCU YÜZDE 7.35

Devlet Bakanı ve Başbakan Yardımcısı Abdüllatif Şener, bir yılı aşkın süredir üzerinde çalışılan Banka ve Kredi Kartları Yasa Tasarısı Taslağını tamamladıklarını belirterek, "önümüzdeki ilk bakanlar kurulunda imzaya açacağız. TBMM'de öncelikligörüşülmesi için komisyon başkanlarıyla görüşeceğim" dedi. Bankaların belirlediği kredi kartı kullanım sözleşmelerine müşterilerin katılmış olduğunu ve şartları belirlemede herhangi bir güce sahip olmadıklarını anlatan Şener, sözleşmelerin sayfalarca, çoğu zaman müşterilerin kavrayamayacağı ifadeleri içerdiğini ve ihtilaf konusunda müşterilerin kazanamayacağı metinlerin ortaya konduğunu söyledi.

Hazırlanan çerçeve kanununa göre, kart kullanan ve veren bankalara belirli yükümlülükler getirildiğini, sözleşmenin nasıl olacağının, sözleşmede bulunacak hususların BDDK tarafından belirleneceğini vurgulayan Şener, 12 punto ve koyu harflerle açık anlaşır düzenlenecek sözleşmelerde, tek taraflı haksız şartlara yer verilmeyeceğini anlatan Bakan Şener, faiz oranlarında değişiklik olduğunda hemen müşteriye haber verileceğinin ve değişiklikten sonraki hükümlerin geriye yürütülemeyeceğinin de kurala bağlandığını bildirdi.

Gecikme faizinin aktif faizin yüzde 30'unu geçemeyeceğini ifade eden Bakan Bakan Şener, müşterilere de "kredi kullanan müşterilerin, bütçe sınırını aşan harcamalarda bulunmaması temel kural olmalıdır. Dünyada herkesin imkanlarına ve bütçesine göre harcama yapması gerekir" uyarısında bulundu.

Bir soru üzerine Şener, kredi kartı kaç tane olursa olsun tüm kredi kartlarının toplam limitlerinin gözönünde tutulacağını ve ilgililerin gelir beyanının dikkate alınacağını söyledi.

Şener, yasayla ilgili ikincil düzenlemelerin BDDK'ca yapılacağını, taksit kartlar konusuyla ilgili de BDDK'ya yetki verildiğini, bu yetki çerçevesinde bazı alanlardaki detaylı düzenlemelerin yapılacağını kaydetti.

BÜGÜRÜK
GEMLİK SHOP
HİZMETE AÇILDI
0-13 YAŞ ÇOCUK GİYİMİNDE ARADIĞINIZ HERŞEY!
DENEYİMLİ BAYAN TEZGAHTAR ALINACAKTIR.
Balıkpazarı 1 Nolu Cad. No:87
(Balıkpazarı Cami karşısı)
GEMLİK
Tel: 0.224 513 65 28

GEMLİK

GEMLİK'İN İLK GÜNLÜK GAZETESİ

Körfez

TARAFSIZ SİYASİ GAZETE

30 Eylül 2005 Cuma

25 Y.Kr. (250.000 TL.)

Sunğipek arazisi içinde Milli Eğitim'e verilen yerlerin okula dönüştürülme projesi onay bekliyor.

Milli Eğitim projesi onay bekliyor

Sunğipek arazisinin Uludağ Üniversitesi'ne tahsis edilirken, Milli Eğitim'e verilen binalarda "Mesleki Liseler Kampüsü" yapma çalışmalarının son aşamaya geldiği öğrenildi. Özel bir Mimarlık firmasına hazırlatılan projenin Bayındırlık İl Müdürlüğü'nde onay beklediği, onayın ardından ise İl Milli Eğitim Müdürlüğü tarafından onarım ve ek bina ihalesinin yapılacağı bildirildi. *Haberi sayfa 2'de*

Kelepçe ile kaçan hırsız Gemlik'te yakalandı

Bursa'da hırsızlık suçundan çıkarıldığı adliyede kendisini götüren polislerin bir kavgaya müdahale etmesinden yararlanarak elleri kelepçeli olduğu halde kaçan şüpheli Gemlik'te yakalandı. *Haberi sayfa 5'de*

Bursa Büyükşehir Belediye Zabıtası sabahın ilk ışıklarında Serbest Bölge önünde S plakalı minibüs denetimi yaptı

S plaka krizi sürüyor

Bursa Serbest Bölge ve çevredeki fabrikalara servis görevi veren S plakası olmayan 11 minibüs, Bursa Büyükşehir Belediye zabıtası ile polisin yaptığı denetimden sonra bir hafta süreyle trafiğe çıkmaları yasaklandı. Minibüsçüler, soruna çare bulunması için Kaymakam, İlçe Emniyet Müdürü ile AKP İlçe Başkanını ziyaret ettiler.

Fabrikalara servis yapan S plakası bulunmayan minibüslere karşı Bursa Büyükşehir Belediyesinin açtığı savaş sürüyor. Dün sabah Serbest Bölge'ye baskın yapan zabıta ve polis, taşımacılık yapan 11 S plakası taşımayan aracı bağladı. Minibüsçüler ise isyanda, soruna çare bulmaları için her kapıyı çalıyorlar. *Seyfettin Şekersöz'ün haberi sayfa 3'de*

Güne Bakış

Kadri GÜLER
kadri_guler@hotmail.com

Taşımacılıkta kriz

Serbest Bölge ve çevre fabrikaların işçilerine servis işi yapan minibüslerin S plakası krizi devam ediyor.

Hatırlarsanız, bir süre önce Bursa Büyükşehir Belediye Zabıtası, bu araçlara ceza yazmış ve servis taşımacılığı yapama yacaklarını kendilerine bildirmişti.

Adından, Minibüscüler Serbest Bölge önünde toplanarak, sorunlarına dikkat çektiler ve ilçede 118 tane olan servis plakalı minibüsün sayısının arttırılmasını istediler.

Aradan geçen süre içinde taşıma işi sürdü.

Birileri resmiyette kaçak olarak çalışmış görünen minibüslerin, çalışmalarını engellemek için sürekli yarayı kaşıyor!

İş böyle olunca, denetimler yapılıyor ve dün 11 aracın çalışmasının engellenmesi ve araçların bağlanmasıyla sonuçlanan olaylar yaşandı.

Minibüs servis taşımacılığında büyük rantlar yatıyor.

S plakası almak zor.

Plaka fiyatları pahalı, kiminde üç dört tane S plakalı minibüs var!

Bu işten ekmek yemek isteyenler, haklı olarak Gemlik'in büyüdüğünü S plakası sayısının acilen arttırılması gerektiğini söylüyorlar.

Bu konuda siyasiler ellerini erken tut mazlarsa, hoş olmayan olaylar çıkabilir.

BUSKİ'den atık su ruhsatı uyarısı

BUSKİ'den yapılan açıklamada, atık suyu olup da önlem almayan işletmelere uyarı yapıldı. Açıklamada, BUSKİ Atık Su Deşarj Yönetmeliğinin 11. Maddesine göre *"Her atık su kaynağı bir Atık Su Deşarj ruhsatı almak zorundadır"* denildi. *Haberi sayfa 5'de*

Borçlu öğrenciye haciz geliyor

Milli Eğitim Bakanı Hüseyin Çelik, öğrenim ve katkı kredisi borçlarını ödemeyen 253 bin 391 kişi hakkında icra takibi başlatıldığını açıkladı. Öğrencilerden 31 milyonu ana borç, 50 milyonu gecikme zammı toplam 81 milyon YTL alınacak. *Haberi sayfa 8'de*

Kariyer sınavı için bugün son gün

"Uzman Öğretmenlik" için düzenlenen Öğretmenlik Kariyer Basamaklarında Yükselme Sınavı'na 12 Eylül'de başlayan başvuru süresi, bugün mesai saati bitiminde sona eriyor.
Sınava başvurular, internet üzerinden yapılacak. Sınava ilişkin bilgiler, başvuru koşulları ve elektronik başvuru formu, "http://personel.meb.gov.tr" ve "http://ilsis.meb.gov.tr" internet adreslerinde yayınlanan Öğretmenlik Kariyer Basamaklarında Yükselme Sınavı-Uzman Öğretmenlik Kılavuzu'nda yer alıyor.
Sınav, 27 Kasım 2005 tarihinde 81 il merkezinde tek oturumda gerçekleştirilecek. Sınav, 09.30'da başlayacak ve 3 saat sürecek. Adaylara çoktan seçmeli test yöntemiyle 180 soru yöneltilecek.

Emekliler toplu sözleşme istiyor

Emeklilere toplu sözleşme hakkı isteyen Emekli-Sen, hazırladığı toplu sözleşme taslağı önerisini, bugün Çalışma ve Sosyal Güvenlik Bakanlığı'na sunacak. Öneride, sendika üyesi emeklilerin taban aylığının 750 YTL olması ve emeklilere yılda 2 aylık tutarında ikramiye verilmesi talep ediliyor.
Emekli aylıklarında yapılacak artışlarda, uygulanan farklı yöntemlerin ortadan kaldırılması gerektiği belirtilen öneride, aylıklara 2006 yılının birinci 6 ayı için yüzde 30 oranında, ikinci 6 ayı için de TÜFE artışı oranına yüzde 2 refah payı eklenerek zam yapılması isteniyor.
Öneride, usulüne uygun kabul edilen uluslararası sözleşmelerden hareketle Emekli-Sen'in yasal bir sendika olduğu ve üyeleri adına toplusözleşme yapma hakkı bulunduğu ifade edildi.

Borçlu öğrenciye haciz geliyor

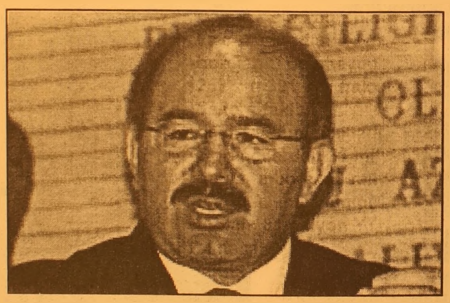

Bakan Çelik, öğrenim ve katkı kredisi borçlarını ödemeyen 253 bin 391 kişi hakkında icra takibi başlatıldığını açıkladı.
Öğrencilerden 31 milyonu ana borç, 50 milyonu gecikme zammı toplam 81 milyon YTL alınacak.
MİLLİ Eğitim Bakanı Hüseyin Çelik, öğrenim ve katkı kredisi borçlarını ödemeyen 253 bin 391 kişi hakkında icra takibi başlatıldığını bildirdi.
Çelik, CHP Antalya Milletvekili Nail Kamacı'nın soru önergesine verdiği yanıtta, Yüksek Öğrenim Kredi ve Yurtlar Kurumu'nca, 96 bin 579'u öğrenim kredisi, 156 bin 812'u katkı kredisi alan toplam 253 bin 391 borçlu hakkında vergi dairesi müdürlükleri aracılığıyla icra işlemi başlatıldığını kaydetti.
Bakan Çelik, icra takibi yapılan öğrenim ve katkı kredisi borç miktarının 31 milyon 181 bin 431 YTL'si ana borç, 50 milyon 443 bin 238 YTL'si de gecikme zammı olmak üzere toplam 81 milyon 624 bin 669 YTL olduğunu belirtti.
210 milyon YTL tahsil edildi
Yüksek Öğrenim Kredi ve Yurtlar Kurumu'nca 15 Haziran 2005 tarihi itibariyle, 2 milyon 115 bin 583 öğrenciye 1 milyar 754 milyon 335 bin 518 YTL öğrenim kredisi, 1 milyon 584 bin 779 öğrenciye de toplam 326 milyon 735 bin 871 YTL katkı kredisi ödendiğini bildiren Çelik, kredilerden 201 milyon 82 bin 779 YTL'sinin tahsil edildiğini ifade etti.
Ek başvurular başlıyor
Öte yandan üniversiteyi kazanamayan adayların ikinci kez şanslarını deneyebilecekleri ek yerleştirme için başvurular, 3 Ekim'de başlıyor. Anadolu Üniversitesi'nin açık öğretim sistemine göre eğitim yapan iktisat, işletme ve açıköğretim fakültelerine bu yıl yerleştirilenler ile öğrenci affından yararlanıp başvuranlar ise kayıtlarını 3-19 Ekim tarihlerinde yapılacak.

Herkesi ev sahibi yapacak proje

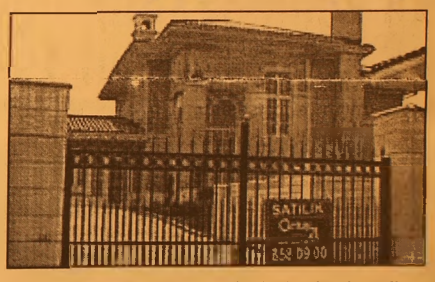

İçişleri Bakanlığı ile Bayındırlık Bakanlığı'nın birlikte hazırladığı yönetmeliğe göre belediyeler durumu iyi olanlara konut satıp aldığı parayla dar gelirlilere ev yapacak.
Belediyeler tarafından öncelikle dar gelirliler için farklı büyüklüklerde sosyal konutlar üretilebilecek. Sosyal konutlar dışında, belediyelerce konut üretilip satılması halinde, elde edilecek gelirden sosyal konutların finansmanına katkı sağlanacak.
İçişleri Bakanlığı ile Bayındırlık ve İskan Bakanlığı'nın birlikte hazırladığı Belediyelerin Arsa, Konut ve İşyeri Üretimi, Tahsisi, Kiralaması ve Satışına Dair Genel Yönetmelik, Resmi Gazete'nin bugünkü sayısında yayımlanarak yürürlüğe girdi.
Belediyeler tarafından arsa, konut ve işyerleri üretilmesi, tahsisi, kiralanması ve satışına ilişkin usul ve esasları düzenleyen yönetmelik uyarınca, aylık toplam geliri asgari ücretin, büyükşehir belediyesi sınırları dahilinde 2 katını, diğer belediyelerde 1.5 katını geçmeyen aileler dar gelirli sayılacak.
Belediyeler, düzenli kentleşmeyi sağlamak, belediye konut, sanayi ve ticaret alanı ihtiyacını karşılamak amacıyla, imarlı ve altyapılı arsalar üretilebilecek.
Belediyeler tarafından öncelikle dar gelirliler için farklı büyüklüklerde sosyal konutlar üretilecek.
Sosyal konutlar dışında, belediyelerce konut üretilip satılabilecek.
Bu satışlardan elde edilecek gelirden sosyal konutların finansmanına katkı sağlanabilecek.
"DÜŞÜK MALİYETLİ KONUTLAR"
Yönetmelikte, sosyal konut, "Brüt kullanım alanı 100 metrekareyi geçmeyen ve düşük maliyetli olarak üretilen konut" olarak tanımlanırken, belediye tarafından üretilen arsa ve sosyal konutların, yönetmelikte belirtilen şartları taşıyanlara, kıymet takdir komisyonu tarafından belirlenen bedeli karşılığında ihalesiz olarak verilmesi öngörülüyor.
Yönetmeliğe göre üretilecek arsa, konut ve işyerlerinin maliyet bedelini belirlemek amacıyla, biri inşaat mühendisi olmak üzere belediyeler bünyesinde, en az üç kişilik kıymet takdir komisyonları oluşturulacak.
Belediyeler, arsa teminde, konut ve işyeri yapımında, kredi kuruluşları, Toplu Konut İdaresi (TOKİ) Başkanlığı ve diğer ilgili kamu kurum ve kuruluşlarıyla ortak projeler yapabilecek.
Ayrıca, ihtiyaç olması halinde değişik büyüklüklerde ve özelliklerde işyerleri üretilebilecek.
ARSA VE KONUT TAHSİSİNDE ARANACAK ŞARTLAR
Arsa, konut ve işyerlerinin üretiminde ihtiyaç duyulacak arsa ve araziler, 2942 sayılı Kamulaştırma Kanunu hükümlerine göre temin edilecek.

SATILIK
UMURBEY SINIRLARI İÇİNDE 450 M ASFALTA CEPHE 12 DÖNÜM 2. SINIF ZİRAAT ALANI ÇİFTLİK, DÜKKAN VEYA YURT YAPILABİLİR SATILIK ARSA
Tel : (0.224) 513 96 83

Bursa Büyükşehir Belediye Zabıtası sabahın ilk ışıklarında Serbest Bölge önünde S plakalı minibüs denetimi yaptı

S plaka krizi sürüyor

Bursa Serbest Bölge ve çevredeki fabrikalara servis görevi veren S plakası olmayan 11 minibüs, Bursa Büyükşehir Belediye zabıtası ile polisin yaptığı denetimden sonra bir hafta süreyle trafiğe çıkmaları yasaklandı. Minibüsçüler, soruna çare bulunması için Kaymakam, İlçe Emniyet Müdürü ile AKP İlçe Başkanını ziyaret ettiler.

Seyfettin SEKERSÖZ

Bursa Büyükşehir zabıta ekiplerinin polis destekli yaptığı S plaka denetimi sonucunda, 11 adet minibüs yediemin gözetiminde otoparka çekilerek, servisten men edildi. Dün sabah saat 07.oo sıralarında Serbest Bölge önüne gelen Büyükşehir Belediyesi zabıta ekipleri, S plakalı araçların dışında servis taşıyan araçları engelledi. Servis taşımacılığı yapan esnafla zabıta ekipleri arasında zaman zaman sert tartışmalar yaşanırken, 11 adet minibüse zabıt tutuldu. Minibüsler, yediemin eşliğinde özel bir otoparka çekilirken, 7 gün çalışmaları durduruldu. Bu araçların ikinci kez plaka ihlali sonucunda ceza süresinin 15 gün olacağı bildirildi.

SERVİSÇİLER İSYANDA

Araçları bağlanan servisçiler, sıkıntılarını önce İlçe Emniyet Müdürü Ali Kemal Kurt'a ileterek, destek istediler. Daha sonra, Kaymakamlığı ziyaret eden esnaflar, buradan Belediye Başkanına giderek, yardım talebinde bulundular. Sorunlarını burada dile getiren magdur esnaf, daha sonra AK Parti İlçe Başkanı Enver Şahin'e giderek soruna çözüm bulunmasını istediler. S plaka uygulamasının sadece Bursa'da yapıldığına dikkat çeken esnaflar, bu sıkıntının arkasında Bursa'da faaliyet gösteren bazı taşıma firmalarının olduğunu ileri sürdüler. UKM'ye gelen yeni müdürün göreve başlamasının ardından bu sıkıntıların yaşandığını söyleyen esnaflar, 1998 yılında Gemlik'e verilen 118 adet S plakanın sanayinin gelişmesiyle ihtiyaca cevap veremediğini söylediler. Her gittikleri yerde kendilerinin haklı olduğunun kabul edildiğini söyleyen servis taşıyıcıları, *"Her nedense bu sözler havada kalıyor, kimse bize yardımcı olmak için kıpırdamıyor"* dediler. AKP İlçe Başkanı Enver şahin ile Belediye Meclis üyesi ve Büyükşehir Belediye Meclis Üyesi Ali Okuroğlu, esnafın sorunlarını dinleyerek durumu Büyükşehir Belediye Meclisi'ne taşıyacaklarını söylediler. İnsanların ekmek kazanmak için verdikleri mücadeleye her zaman destek vere rek, yardımcı olmak için çaba göstereceklerini söyleyen Enver Şahin, *"Bu sorunu gerekli her yere tüm Bursa Milletvekillerine ilettik, kimse kaçamak güreşmesin, "Gerekirse Serbest Bölge önünde yatarız" diyenlere desteğimiz tamdır, gidelim haksızlığa birlikte dur diyelim."* şeklinde konuştu. Büyükşehir Belediye Meclis Üyesi Ali Okuroğlu, servis taşıyıcılarından sorunlarını bir liste halinde hazırlamalarını ve kendilerini ulaşacak bu istekleri Büyükşehir Meclisi'ne taşıyacaklarını söyledi.

Dün yapılan S plaka denetimi sonucunda, 11 adet minibüs yediemin gözetiminde otoparka çekilerek, servisten men edildi

Araçları bağlanan servisçiler, AKP İlçe Başkanı Enver Şahin'i ziyaret ederek, destek olup sorunlarına çözüm bulmasını istediler.

AKP İlçe Başkanı Enver Şahin ile Büyükşehir Belediye Meclis Üyesi Ali Okuroğlu, esnafın sorunlarını dinleyerek durumu Büyükşehir Belediye Meclisi'ne taşıyacaklarını söylediler.

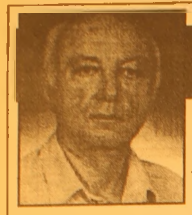

Haftada İki

Diş Hekimi Özcan VURAL
ozcanvural1933@hotmail.com
www.ozcanvural.tk

Allah akıl versin....

Alman seçimlerinde Türk dostlarıyla, Türk düşmanları yenişemediler ya, bizde bir sevinç bir sevinç...

Bu durumda 3 Ekimde müzakerelerin başlamasına kesin gözüyle bakılıyordu ki yine bir pürüz çıktı. Avrupa birliği yayınladığı deklerasyonla bizden öyle şeyler istiyor ki Amerika'da zenci kölelerden bunlar istenmedi. 25 ülke bu birliğe girmiş ,biz 26. cıyız hiç birinden istenmeyenler bizi aşağılayarak bizden isteniyor...

Bizim halkımız Avrupa birliğine girince serbest dolaşım olacak, Avrupa'da iş bulabileceğini – gelirinin artacağını – daha iyi yaşama şartlarına ulaşacağını sanıyor.

Serbest dolaşım Avrupa birliğine girsen de olmayacak. "Türk emeğinin Avrupa'da serbest dolaşım hakkından peşin peşin vazgeçtiğimizi" kabul ettik. Fakat bu hayal aleminde yaşayan halkımdan gizleniyor...

Ortada Türk dostları ve Türk düşmanları yok. "Türkiye'yi aldık diye oyalayabildiğimiz kadar oyalayalım" diyenlerle, "Dürüst olalım ve almayacağımızı şimdiden açık açık söylüyelim" diyenler var.

Var var amma iki tarafta bunu açık açık söylüyemiyorlar...

BİZİ ALMAZLAR....

Bir daha yazıyorum bizi almazlar..

Çünkü Avrupa "tarihi düşmanını" içinde istemiyor. Bu bir...

İkincisi : "milyonlarca eğitimsiz ve görgüsüz "Müslüman köylüyü" şehirlerinde hiç istemiyor.

Üçüncüsü : Türkiye'yi kalkındırmak için milyarlarca Avro vermek zorunda kalacağı geri kalmış bir ülkeyi hiç istemiyor. Zaten yardım paraları Portekiz-Yunanistan'a harcadılar. Şimdi sırada Bulgaristan – Romanya var.

Kaldı ki alsalar bile bunun eşit şartlarda Tam üyelik olmayacağı, bir çeşit "yan üyelik " olacağı kesinlik kazandı.

Adı "İmtiyazlı ortaklık".

Yani kısaca halkım ; Kıbrıs 'ı versen ,sonra Güneydoğu 'yuda versen, 15 yıl beklesen , enseni açık tutup durmadan şaplak yemeyi kabullensen de gene elini kolunu sallaya sallaya Avrupa 'ya gidip ...rada iş arayamayacaksın.

Bunları bil de öyle bekle...

Turist olarak bile vizesiz kapısından geçemiyeceksin...

Ayrıca şunu söylüyeyim; Sen esrardan ölen bir kişiye şehitlere örtülen Türk bayrağını örtersen, üfürükçü –cinci hocalar peşinde koşarsan, erkeklerin ayakta işemesi günah diyen Müftüye inanıp pisiurları söken belediyelerin varsa ,senin kafan 1400 yıl geride ise Avrupa birliğine girsen ne olacak girmesen ne olacak canım kardeşim...

Sen dünyadan bir habersin. Sen öyle de zavallısın böyle de...

Allah sana akıl versin daha iyi....

Milli Eğitim projesi onay bekliyor

Seyfettin SEKERSÖZ

Sunğipek arazisi içinde Milli Eğitim'e verilen yerlerin okula dönüştürülme projesi onay bekliyor. Arazinin Uludağ Üniversitesi'ne tahsis edilirken, Milli Eğitim'e verilen binalarda "Mesleki Liseler Kampüsü" yapma çalışmalarının son aşamaya geldiği öğrenildi. Özel bir Mimarlık firmasına hazırlatılan projenin Bayındırlık İl Müdürlüğü'nde onay beklediği, onayın ardından ise İl Milli Eğitim Müdürlüğü tarafından onarım ve ek bina ihalesinin yapılacağı öğrenildi. Milli Eğitim'e ayrılan binalarda yapılacak onarım ve ek ilaveler için açılacak ihalenin yıl sonuna yetişmesi bekleniyor.

Sunğipek arazisi içinde Milli Eğitim'e verilen yerlerin okula dönüştürülme projesi onay bekliyor.

LİSELER KAMPÜSÜ

Yapılacak onarımın sonunda Kız Meslek Lisesi, Ticaret Meslek Lisesi ile Gemlik Lisesi'nin buraya taşınarak yerlerine İlköğretim Okulları açılarak ilçede yaşanan derslik sıkıntısına son verilerek, okullarda tek öğrenime geçileceği bildirildi. 17 bin 200 öğrencinin öğrenim gördüğü Gemlik'te bazı okulların tek devreli öğrenime geçtiği görülürken, bazı okullarda ise sıkıntının halen sürdüğü görülüyor. Liselerin Sunğipek'te yapılacak binalara nakledilmelerinden sonra boşalacak binalarda açılacak yeni okullarda İlköğretim okulu sıkıntısının azalacağı ve okulların tek öğrenime geçmesi bekleniyor.

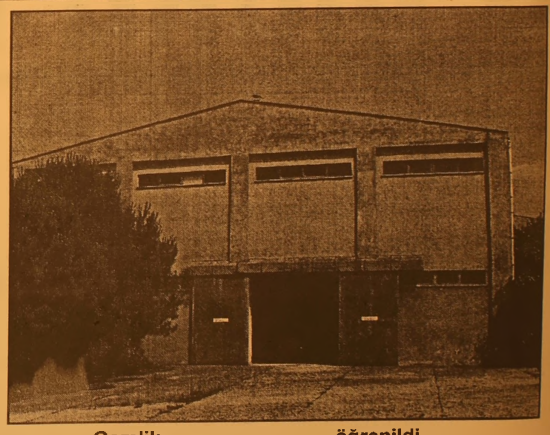

Öte yandan, Gemlik Belediyesi'nin çevre yolu arkasında bulunan yaklaşık 6 dönümlük araziyi satın alarak, Milli Eğitim'e okul yapmak kaydı ile bağışının ardından çalışmaların sürdüğü öğrenildi. Buraya yapılacak 32 derslikli okulun Lale Kemal ile Şehit Etem Yaşar İlköğretim okullarını rahatlatacağı ve bu okullarında normal öğrenimlerine döneceği öğrenildi.

TURAN TRAFİK
ADNAN TURAN
Her türlü araç devir
Yeni kayıt, Plaka , Ruhsat,
Fenni muayene
Sigorta işlemleri yapılır.
Adres: Gürle İş Merkezi
Kat: 1 No: 56 - GEMLİK
Tel : (0.224) 514 62 02
GSM: (0.537) 933 25 26

SATILIK ARAZİ
Manastır üstü Mersini Boğaz Mevkii
32.300 metrekare arazi satılıktır.
GSM : (0.532) 412 79 52

BUSKİ'den atık su ruhsatı uyarısı

BUSKİ'den yapılan açıklamada, atık suyu olup ta önlem almayan işletmelere uyarı yapıldı.
Resmi Gazete'de yayımlanarak, yürürlüğe giren Su Kirliliği Kontrolü Yönetmeliği'nin 4. Maddesine göre *"Su kirliliği kontrolü açısından her türlü kirletici kaynağın bir izin belgesine bağlanması esastır"* denildiği hatırlatılarak, BUSKİ Atık Su Deşarj Yönetmeliğinin 11. Maddesine göre *"Her atık su kaynağı bir Atık su Deşarj ruhsatı almak zorundadır"* denildi.

BUSKİ Genel Müdür Yardımcısı Turgut Men

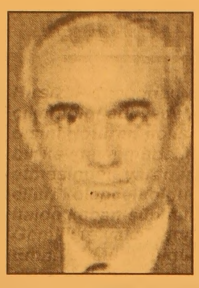

Arıtma Tesisleri Daire Başkanı Cevdet Kaya

BUSKİ Genel Müdür Yardımcısı Turgut Men ile Arıtma Tesisleri Daire Başkanı Cevdet Kaya imzalı açıklamada, *"BUSKİ görev ve sorumluluk alanı içersinde kalan, atık sularını BUSKİ Kanalizasyon şebekesi hattına veya fosseptiğe bırakan ve kirletici atık suyu olup ta, atık suyuna arıtma önlemi alması gereken tüm atık su kaynaklarına 31.12.2005 tarihine kadar gerekli önlemleri almaları için süre verilmiştir. Bu tarihten sonra yapılacak denetimlerde, atık suyuna arıtma önlemi alması gerektiği halde almayan atık su kaynaklarını kirleten öder prensibine göre KÖP (Kirlilik Önlem Payı) ve faaliyetten men gibi yasal işlemler yapılacaktır. Atık su arıtma önlemi almış veya denetim ekipleri mizce kirletici atık suyu olmadığı ve arıtma önlemi almasına gerek görülmeyen atık su kaynakları belirtilen süreyi beklemeden idaremize başvuruda bulunarak ruhsatlandırma işlemlerini başlatabilirler"* denildi.

Kelepçe ile kaçan hırsız Gemlik'te yakalandı

Hırsızlık suçundan çıkarıldığı adliyede kendisini götüren polislerin bir kavgaya müdahale etmesinden yararlanarak elleri kelepçeli olduğu halde kaçan şüpheli Gemlik'te yakalandı.
Emniyet Müdürlüğü'nden alınan bilgiye göre Ertuğrul gazi Polis Merkezi sorumluluk alanındaki bir hırsızlık suçuna karıştığı iddiasıyla yakalanan ve adliyeye sevk edilen A.D. (17), kendisini savcılığa götüren polislerin, yaşanan bir kavgaya müdahale etmesinden faydala narak elleri kelepçeli olarak kaçmıştı. Olayın ardından çok sayıda polis ekibi zanlının kaçabileceği bölgeye dağılmış, ancak yapılan tüm aramalara karşın şüpheli A.D. elleri kelepçeli olarak izini kaybettirmeyi başarmıştı.
Daha sonra A.D.'nin evinin Gemlik Küçükkumla'da olması nedeniyle polis ekipleri araştırmasını bu yönde yoğunlaştırdı. Gece geç saatlere kadar süren takibin ardından şüpheli, Gemlik'e gitmek istediği minibüste yakalanarak gözaltına alındı. Şüphelinin ellerindeki kelepçeyi kemer yardımıyla çıkartarak Kızyakup Mahallesi'nde dereye attığı öğrenildi. Gece geç saatlerde kent merkezine getirilen şüpheli A.D., emniyette alınan ifadesinin ardından hırsızlığın yanı sıra firar etmek suçundan da Cumhuriyet Savcılığı'na sevk edileceği bildirildi.

KSK MÜHENDİSLİK LTD. ŞTİ.
Sebahattin DOKSANBİR

Buderus
ISISAN
AKILLI ISITMA SİSTEMLERİ
YETKİLİ BAYİİ

DOĞALGAZ
KOMBİ
KAZAN
KALORİFER TESİSATI
KLİMA
HAVALANDIRMA
SIHHİ TESİSAT TAAHHÜT

DOĞALGAZ
BİZİM İŞİMİZ

Merkez: Gazcılar Cad. No:27 BURSA
Tel: (0.224) 220 61 53 Fax: 225 30 74
Şb: İstiklal Cad. Baytaş Körfez Sitesi
Blok 2 No:42 GEMLİK
Tel: (0.224) 514 85 57 Fax: 514 85 58

Telsim alt bayileri toplandı

Seyfettin SEKERSÖZ

22 Mayıs 2004'de hizmete giren Uluocaklar Telsim Cepshop alt bayilerle ilk toplantısını yaptı. Orhangazi Caddesi Rodop Izgara Salonu'nda gerçekleşen yemekli toplantıya, ilçede satış yapan 18 alt bayi katıldı. Toplantıyı düzenleyen Uluocaklar Telsim Cepshop Müdürü Refiye Akçetin, alt bayilere Telsim'in aldığı son bilgileri aktarırken, onlardan gelen isteklere cevaplar verdi. Gemlik içinde cep telefonu satışı ve kontör satışı yapan alt bayiler bir yıl içindeki faaliyetleri hakkında bilgiler verdiler. Alt bayilerin talepleri doğrultusunda notlar alan Telsim Cepshop Müdürü Refiye Akçetin, talepleri, istekleri ve şikayetleri değerlendire ceklerini söyledi. Müşteri hizmetlerinin gerekli şekilde yerine getirilmesini arzu ettiklerini alt bayilere ileten Akçetin, kendileriyle çalışmayı kabul eden alt bayilerin kurallara mutlaka uymaları gerektiğini hatırlattı.

Uluocaklar Telsim Cepshop Müdürü Refiye Akçetin, alt bayilere Telsim'in aldığı son bilgileri anlattı.

ŞENEN Balık ve Av Malzemeleri Ticareti

Balık tutma zevkini bizimle yaşayın..

- *Her çeşit balık ağları*
- *Sakana Misina Ağları*
- *İp Ağ*
- *Fanya*
- *Mantar, kurşun*
- *İp Çeşitleri*
- *Sandal Malzemeleri*
- *Kürek*
- *Çapa*
- *Macun*
- *Galvenizli çivi*
- *TMC sintine pompası*
- *ve diğer malzemeler ile hizmetinizdeyiz.*

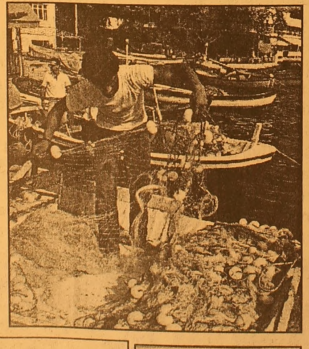

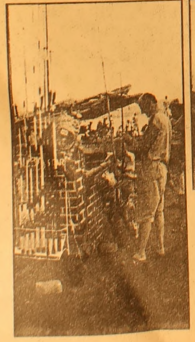

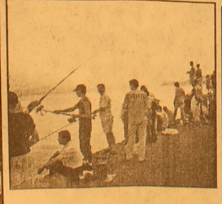

Erkan ŞENEN

Ömerbey Mah. Üstün Sok. 16/ A
MUDANYA / BURSA
Tel & Fax : (0.224) 544 63 14
GSM : (0.532) 297 23 18

TEŞEKKÜR

Gemlik Özürlüler Okulu'nda eğitim gören zihinsel engelli çocuklara yaptığı kuru erzak, et ve temizlik malzemesi yardımında bulunan Sayın İnan Tamer'e teşekkürü bir borç biliriz.

Özürlüler Okulu Müdürü
Tamer SİVRİ

BURSA HAKİMİYET VE KENT GAZETELERİNE İLAN ve REKLAM ALINIR

KÖRFEZ REKLAM

İstiklal Caddesi Bora Sokak No : 3/B GEMLİK
(Akbank aralığı Stüdyo Prestij yanı
Tel : (0.224) 513 96 83 Fax : 513 35 95

MEB'den yeni müfredat için anket

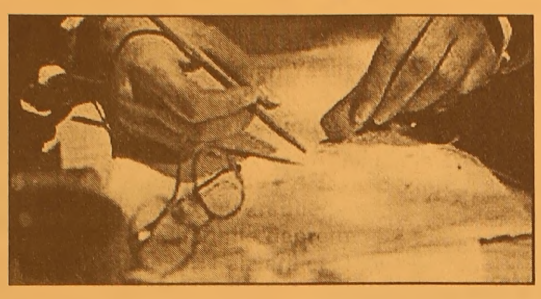

Milli Eğitim Bakanlığı (MEB), bu eğitim-öğretim yılında tüm Türkiye'de uygulanmaya başlanan ve ilköğretimin ilk 5 sınıfını kapsayan yeni müfredat için internet sitesinde anket düzenledi.
Ankette "Yeni Müfredatın En Çok Hangi Yönünü Beğeniyorsunuz" sorusuna yanıt aranıyor. "Öğrenci Merkezli Yapılandırıcılığı", "Eleştirel ve Yaratıcı Düşündürmesi", "Zengin Etkinlikler İçermesi", "Teknolojik Gelişimlere Uyumu", "Tematik Yaklaşımı Benimsemesi", "Rehberlik, Kariyer ve Girişimciliği Vurgulaması", "Ölçmede Süreci Değerlendirmesi", "Disiplinler Arası Uygulamaları" ve "Hepsi" seçenekleri sunulan soruyu bugüne kadar 1704 kişi yanıtladı.
Buna göre, katılımcılardan 612'si (yüzde 35.92) "Hepsi", 361'i (yüzde 21.19) "Öğrenci Merkezli Yapılandırıcılığı", 254'ü (yüzde 14.91) "Eleştirel ve Yaratıcı Düşündürmesi"seçeneğini işaretledi.

284 kaymakamın yeri değişti

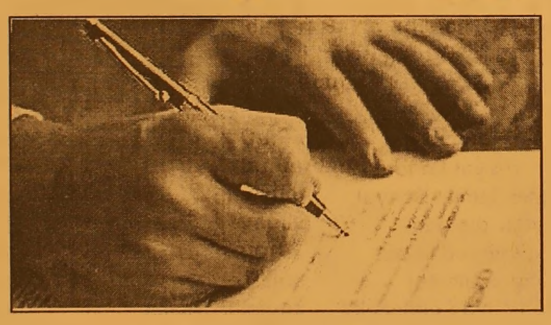

İçişleri Bakanlığı'nca her yıl hazırlanan rutin atama kararnamesi Cumhurbaşkanı Sezer tarafından imzalandı.
İçişleri Bakanlığı'ndan yapılan açıklamaya göre, 284 kaymakam, 100 vali yardımcısı ve 14 Mülki İdare Amirinin yeni görev yerleri belirlendi.
Buna göre, 3 büyük ilden, Ankara vali yardımcılıklarına Hukuk Müşaviri Nurullah Naci Kalkancı, Kayseri Vali Yardımcısı Tevfik Karabalık, Trabzon Vali Yardımcısı Erdoğan Aygenç, İzmir Vali Yardımcısı Fevzi Güneş, Erzincan Vali Yardımcısı Faruk Işık ve Erdemli Kaymakamı Yusuf Ziya Karacaev ile Ünye Kaymakamı Ali Bakoğlu atanırken, Çorlu Kaymakamı Mehmet Ali Ulutaş, Samsun Vali Yardımcısı Halil Tancan Arpak, Edirne Vali Yardımcısı Levent Günçal ve Buca Kaymakamı Mehmet Fahri Can İstanbul Vali Yardımcısı olarak görevlendirildi.
İzmir vali yardımcılıklarına ise Tekirdağ Vali Yardımcısı Aydın Alper, Manisa Vali Yardımcısı Sait Topoğlu, Bursa Vali Yardımcısı Celalettin Yüksel, ve Bandırma Kaymakamı İsmail Gürsoy'un ataması yapıldı.
İstanbul Vali Yardımcısı Hasan Bağcı Kartal Kaymakamlığına, Kartal Kaymakamı Dursun Ali Şahin Bakırköy Kaymakamlığına, Uzunköprü Kaymakamı İrfan Balkanlıoğlu Bağcılar Kaymakamlığına, Sapanca Kaymakamı Hasan Duruer Avcılar Kaymakamlığına, Avcılar Kaymakamı Abdurrahman Koçoğlu ise Marmaris Kaymakamlığına atanırken, Yalvaç Kaymakamı Abdullah Kalkan Bodrum Kaymakamlığına, Batman Vali Yardımcısı Mustafa Kaya Datça Kaymakamlığına getirildi.

ABONE OLDUNUZ MU?
Körfez
GÜNLÜK SİYASİ GAZETE
ABONE OLUN
OKUYUN OKUTUN

Batık krediler deprem gibi

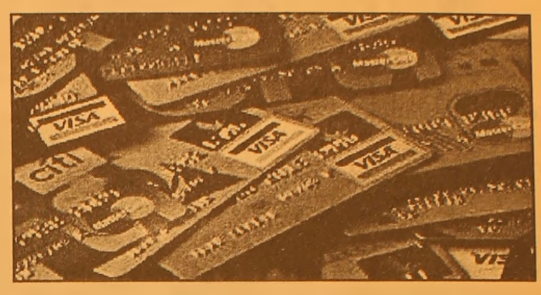

Ankara Ticaret Odası (ATO) Başkanı Sinan Aygün, Banka Kartları ve Kredi Kartları Yasa Taslağı'nın olumlu, ancak eksik olduğunu söyledi.
Aygün, "Yüzde 7.4'e ulaşan batık krediler 7.4 şiddetinde deprem demektir. Faizlere çeki düzen gelmedikçe, mağdurlara ödeme kolaylığı sağlanmadıkça bu depremin yaraları sarılamaz" dedi.
ATO başkanı, konuya ilişkin yaptığı yazılı açıklamada, kredi kartlarındaki esas sorunun yüksek faizler olduğunu belirterek, "polis, asker, gazi, şehit çocuğu, iş, memur, milletvekili, öğretmenin...vs icra kıskacından kurtarılması" gerekiğini kaydetti.
Tüm toplumsal kesimleri ilgilendiren yasanın bir "milat" olması gerektiğini ifade eden Aygün, "Bu milat, mağdurun geçmişine sünger çekilmeden gerçekleşemez. Gelin en azından, kredi kartı borcunu ödeyemeyen veya tüketici kredisi alarak borcunu taksitlerle ödemek isteyen tüketiciye bir imkan tanıyalım. Bu da son olsun, bir daha da bu defter açılmasın" dedi.
Faize ve birikmiş borca çözüm üretmeyen bir yasanın "merhem" olmayacağını vurgulayan Aygün, şöyle konuştu: "Kredi kartında yaşanan sorunların yüzde 80'ini yüksek faiz, yüzde 20'sini ise diğer konular oluşturuyor. Faize ve birikmiş borçlara bir çare olmadıkça yasanın çıkmasından hemen sonra yine kredi kartları mağdurlarının dramlarını okumaya devam ederiz. Faizlere de bir düzenleme gerekiyor. Önerimiz şudur; tüketici kredilerine uygulanan faiz oranları, eşit ya da yüzde birkaç puan fazlasıyla kredi kartlarına da uygulansın. Bu olmazsa devlet borçlanma faizleri baz alınsın. Bu faizlerin örneğin yüzde 30 fazlası uygulansın."

Yağış etkisini kaybetti

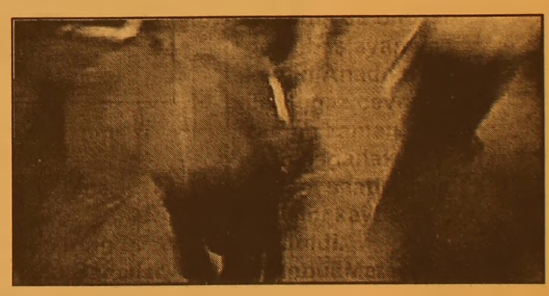

İstanbul'da önceki gece başlayan ve kentin Anadolu Yakası ile Boğaz çevresinde zaman zaman etkili olan sağanak yağışın, akşam saatlerinde etkisini kaybedeceği bildirildi.
İstanbul Meteoroloji Bölge Müdürü Mustafa Yıldırım, özellikle Anadolu Yakası ve Boğaz çevresini zaman zaman etkileyen sağanak yağışın akşam saatlerinde kenti terk edeceğini söyledi.
İlde bugün ve cumartesi günü yağış beklenmediğini, hava sıcaklığının da artacağını belirten Yıldırım, ancak pazar günü yeniden beklenen yağışla birlikte hava sıcaklığının düşeceğini kaydetti.
İstanbul'da hava sıcaklığının 26 derece olan mevsim normallerinin altında seyrettiğini ifade eden Yıldırım, bugün gündüz 18-19 derece olan sıcaklığın bugün 23, cumartesi günü de 26 dereceye yükseleceğini, pazar günü ise 22 dereceye düşmesinin beklendiğini anlattı.

KELEPİR DAİRE
Manastır'da Full Deniz Manzaralı
7. Kat, Kalorifer + Asansörlü
152 m2, 3+1, Çift Cephe
0.532 496 52 96

Bursa'da 2 kamyon çarpıştı: 2 ölü

Bursa'nın İnegöl İlçesi'nde 2 kamyonun çarpışması sonucu meydana gelen kazada 2 kişi öldü, 1 kişi de yaralandı.

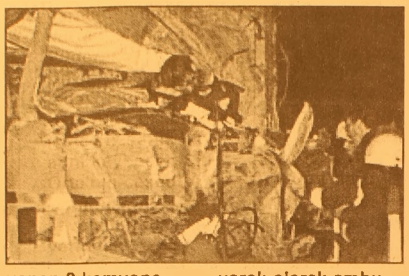

Bursa'nın İnegöl İlçesi'ne bağlı Mezit Boğazı Rüştiye köyü mevkiinde meydana geldi. Edinilen bilgiye göre, Ankara istikametinden Bursa istikametine seyreden 78 AR 025 plakalı kamyon sürücüsü Sıtkı Orta (53), hatalı sollama yaparak karşı istikametten gelen Yılmaz Sarı (50) idaresindeki 03 FD plakalı kamyonla kafa kafaya çarpıştı.

Aynı istikametten gelen bir diğer kamyon sürücüsü Mehmet Süder (53) kaza yapan 2 kamyona çarpmamak için direksiyonu kırınca 10 H 0105 plakalı kamyonu ile şarampole yuvarlandı.

Kazada kamyonun kabini içinde sıkışan Sıtkı Orta olay yerinde hayatını kaybederken, ağır yaralı olarak ambulansla İnegöl Devlet Hastanesi'ne kaldırılan Yılmaz Sarı da tüm müdahalelere rağmen kurtarılamadı.

Kaza yapan 2 kamyona çarpmamak için kamyonuyla şarampole uçarak yaralanan diğer sürücü Mehmet Süder ise İnegöl Devlet Hastanesi'nde tedavi altına alındı.

Kamyonun kabini içine sıkışarak hayatını kaybeden Sıtkı Orta'nın cesedi, Cumhuriyet savcısının olay yerindeki incelemesinin ardından itfaiye ekipleri tarafından kabin kesilerek dışarıya çıkarıldı.

Jandarma ekipleri, kazayla alakalı soruşturma başlatırken, her 2 sürücünün cesedi otopsi için Adli Tıp morguna gönderildi.

Ziraat Odalarına AKP'den suçlama

AKP Orhangazi İlçe Başkanı Neşet Çağlayan, ziraat odalarının bir siyasi partinin sözcüleri gibi davrandığını öne sürdü.

Yazılı basın açıklaması yapan Çağlayan, başbakan dahil AKP'nin her kademesinde görev yapan kişilerin çiftçilerle ilgili sorunların istenilen düzeyde çözülmediğini her platformda söylediklerini belirterek, "Çiftçimiz her iktidar döneminde sıkıntı çekmiştir. Bu durum sadece iktidarların eksikliği değil, bilinçsiz tarım yapan çiftçilerimizin ve bunlara gereken danışmanlığı ve lojistik desteği sağlayamayan sivil toplum örgütlerinin eksikliğinden kaynaklanmaktadır" dedi.

Tarım kesimine yönelik hükümet icraatlarını anlatan Çağlayan, "Herkes iyi bilmelidir ki, AKP iktidarı ile Türkiye'de popülist politikalar tarihe karışmıştır. Meydanlarda 'Siz 100 istediniz biz size 120 veriyoruz" popülizmi bitmiştir. Ülkenin genel dengeleri korunarak her alanda eşit bir kalkınma sağlanacaktır. Bu süreçte her kesim belli bir sıkıntı çekecektir. Buna da hepimizin katlanması gerektiğini düşünmekteyiz" dedi.

RAMAZAN YAKLAŞIYOR

İMSAKİYE ÇEŞİTLERİMİZİ
GÖRMEDEN
KARAR VERMEYİN

BİR GÜNDE TESLİM EDİLİR

32 YILLIK TECRÜBEMİZLE HİZMETİNİZDEYİZ

Körfez Ofset
MATBAACILIK-YAYINCILIK-REKLAMCILIK
İstiklal Cad. Bora Sok. Akbank Aralığı No : 3/B GEMLİK
Tel : (0.224) 513 96 83 Fax : (0.224) 513 35 95

Türkiye'den imtiyazlı ortaklık resti

Ankara strateji hazırlığında 3 ekim öncesinde strateji belirleyen Ankara'da gözler 2 ekim pazar günü yapılacak AB Dışişleri Bakanları toplantısına çevrildi. Sadece Türkiye ile müzakerelere ilişkin Çerçeve Belge'nin değil, İngiltere Başbakanı Jack Straw'un konuşması da dahil olmak üzere tüm şartları görmek isteyen Ankara, son dakikaya kadar diplomatik süreci işletecek.
Dışişleri Bakanı Abdullah Gül, Çerçeve Belge'yi görmeden 3 ekimle ilgili son kararını vermeyecek. Türk heyetini Lüksemburg'a götürmesi için de özel bir uçak hazır bekleyecek.
Dışişleri Bakanlığı'nda 'ipleri koparan taraf' olmama eğilimi ağırlığını korurken, en iyi Çerçeve Belge için de pazarlıklar sürüyor.
Ankara, imtiyazlı ortaklığın Çerçeve Belge'ye girmesi veya Çerçeve Belge'nin müzakereler başlamadan onaylanmaması durumunda Brüksel'de masaya oturmama taraftarı.
Dışişleri Bakanlığı Sözcüsü Namık Tan da, Avrupa Parlamentosu'nun

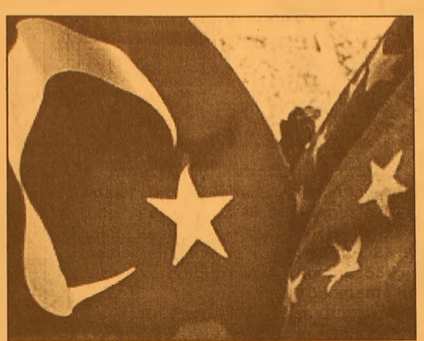

Türkiye'nin Ermeni soykırım iddialarını tanıması yönünde aldığı kararla ilgili olarak, "konunun siyasi platformlarda görüşülmesinin hiçkimseye yarar sağlamadığını bir kez daha hatırlatmak isteriz" dedi.

Tan, Türkiye'nin AB üyeliği ile Ermeni iddiaları arasında bağ kurularak, bu konuya ilişkin Avrupa Adalet Divanı'nda açılan davanın da geçtiğimiz yıl reddedildiğine dikkat çekti.

Dışişlerinden Ermeni tepkisi

Dışişleri Bakanlığı Sözcüsü Namık Tan, AP'nin Türkiye'nin sözde Ermeni soykırımını tanıması yönünde aldığı kararla ilgili olarak, "Konunun siyasi platformlarda görüşülmesinin hiç kimseye yarar sağlamadığını bir kez daha hatırlatmak isteriz" de Tan, konuya ilişkin bir soruyu yanıtlarken, hukuki bağlayıcılığı bulunmayan tavsiye kararında üyelik öncesinde "Ermeni soykırımı"nın tanınması ve AP'nin 1987'de kabul ettiği karara Türkiye'nin uymadığı yönünde ifadelere yer verildiğini belirterek, şunları kaydetti:
"Bu kararla birlikte sözde Ermeni soykırımı bir kez daha AP gündemine taşınmış olmaktadır. Konunun siyasi platformlarda görüşülmesinin hiç kimseye yarar sağlamadığını bir kez daha hatırlatmak isteriz. Türkiye her zaman tarihin tartışmalı dönemlerinin tarihçiler tarafından değerlendirilmesi gerektiğini savunmuş ve arşivlerini bütün araştırmacıların hizmetine açmıştır."
Türkiye'nin geçmişte olduğu gibi gelecekte de yapıcı katkılarını sürdürmeye devam edeceğini belirten Tan, şöyle devam etti:
"Hatırlanacağı üzere, 1999 Helsinki Zirvesi'nde ülkemize adaylık statüsü verilmesi kararının, AP'nin Ermeni soykırımına ilişkin 18 Haziran 1987 tarihli kararına aykırı olduğu, bu eylemiyle AB'nin

Ermeni toplumuna zarar verdiği gerekçesi ve zararın tazmini ile Türkiye'nin adaylık statüsünün kaldırılması talebiyle 9 Ekim 2003'te Avrupa Adalet Divanı Birinci Derece Mahkemesi'nde bir dava açılmıştı.
Divan, 3 Şubat 2004'te davacıların iddialarını, zirvenin (AB Konseyi) hukuki bir AB organı olmadığı, AP kararlarının hukuki değil siyasi bir belge teşkil ettiği, iddia edilen zarar ile AB arasında illiyet bağı bulunmadığı, doğduğu iddia edilen zararın ispatlanamadığı gerekçesiyle davanın esasına girmeden hem Birinci Derece ahkemesi'nde, hem de temyiz aşamasında reddetmişti."

5 yılda 45 hakim ve savcı meslekten çıkarıldı

Adalet Bakanı Cemil Çiçek, son 5 yılda 45 hakim ve savcıya meslekten çıkarma cezası verildiğini bildirdi.
Çiçek, AK Parti Ankara Milletvekili Ersönmez Yarbay'ın soru önergesini yanıtlarken, Hakim ve Savcılar Yüksek Kurulu'nca 1 Ocak 2000-3 Haziran 2005 tarihleri arasında verilen disiplin cezaları hakkında bilgi verdi.
Buna göre, yıllara göre, hakim ve savcılara verilen disiplin cezaları şöyle:
2000 yılında 27 uyarma, 13 aylıktan kesme, 28 kınama, 7 kademe ilerlemesini durdurma, 3 derece yükselmesini durdurma, 22 yer değiştirme, 6 meslekten çıkarma.
2001 yılında 62 uyarma, 12 aylıktan kesme, 41 kınama, 16 kademe ilerlemesini durdurma, 2 derece yükselmesini durdurma, 10 yer değiştirme, 15 meslekten çıkarma.
2002 yılında 71 uyarma, 27 aylıktan kesme, 55 kınama, 10 kademe ilerlemesini durdurma, 5 derece yükselmesini durdurma, 20 yer değiştirme, 5 meslekten çıkarma.
2003 yılında 42 uyarma, 16 aylıktan kesme, 39 kınama, 11 kademe ilerlemesini durdurma, 4 derece yükselmesini durdurma, 10 yer değiştirme, 12 meslekten çıkarma.
2004 yılında 47 uyarma, 8 aylıktan kesme, 44 kınama, 7 kademe ilerlemesini durdurma, 18 yer değiştirme, 6 meslekten çıkarma.
3 Haziran 2005 tarihine kadar ise 15 uyarma, 16 kınama, 5 kademe ilerlemesini durdurma, 3 derece yükselmesini durdurma, 3 yer değiştirme ve 1 meslekten çıkarma.

ABONE OLDUNUZ MU?
Körfez Günlük Siyasi Gazete
OKUYUN - OKUTUN
ABONE OLUN

BAY MUSTAFA ÖZALP
EMLAK'TAN
Her Çeşit Emlak
Alım,Satım ve Kiralama
Hizmetleri
Daire, Zeytinlik, Villa
Dükkan, Arsa, Arazi
TAPU TAKİP İŞLERİ YAPILIR
ACİL SATILIK VE KİRALIKLARINIZ
İÇİN BİZİ ARAYINIZ
I. Kordon'da Asansörlü,
Kaloriferli. LÜKS EŞYALI
120m2 Asansör ve Kaloriferli,
I. Kordonda Satılık Daire
3 Ayrı Daireli Müstakil Ev (Bahçe İçinde)
Yeni Devlet Hastanesi Altı
Eski Pazar Cad. 100 m2 Dükkan
Bağ-Kur Sanayi Sitesinde 185 m2 çekme katlı,içindeki yeni atari makineleriyle satılık dükkan. Önünde 115 m2 Bahçeli
K.Kumla'da Ayazma Mevkii 6 Dönüm Zeytinlik
Trafik, Kasko Dask, Sağlık ve
Her Türlü Sigorta İşlemleri Yapılır.
ŞEKER SİGORTA
Macide ÖZALP
Tel:513 24 74 Fax: 514 10 21
GEMLİK / BURSA

AB yolculuğunda son dönemeç

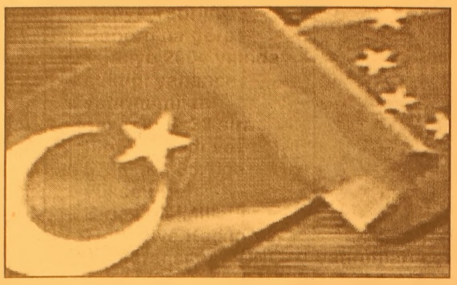

Türkiye ile AB arasındaki görüşmeler yaklaştıkça Türkiye, Avrupa basınında daha çok yer almaya başladı. İtalyan La Repubblica Gazetesi, Türkiye'nin AB müzakereleri konusuna tam bir sayfa ayırdı. La Repubblica, Avrupa'nın Türkiye'ye sözde "Ermeni Soykırımı" dayatması yaptığını ve bunun Ankara tarafından hoş karşılanmadığını belirtti. Gazete, Dışişleri Bakanı ve Başbakan Yardımcısı Abdullah Gül'ün Avrupa'nın sözde Ermeni soykırımıyla ilgili tutumu devam ederse, 3 Ekim'de Brüksel'e girmeyebileceğini savundu.

La Repubblica, dün yapılan oylamada sağ partilerin Türkiye'ye kötü bir sürpriz yaptıkları yorumunda bulunarak, "Türkiye'nin üyeliğine en sıcak bakan ülke olarak bilinen İtalya'dan başbakan ve dışişleri bakanının Türkiye taraftarı tavrına rağmen Kuzey Birliği ve Yeni Hıristiyan Demokratlar, Türkiye'nin aleyhine oy kullanırken, Ulusal Birlik Partisi parlamenterleri oy kullanmadı" dedi.

Gazete, parlamenterlerin Türkiye düşmanlığının halk arasında da zemin bulduğuna değinerek, parlamentodaki oyların halktaki Türkiye düşmanlığından etkilendiğini öne sürdü. Hollanda ve Fransa'da anayasa referandumuna "hayır" denilmesinin altında Türkiye karşıtlığının yattığını savunan gazete, "Avrupa halkları arasında var olan Türkiye karşıtlığı gün geçtikçe artıyor" diyerek durumun Türkiye aleyhine geliştiğini yazdı.

La Repubblica, dün Strasbourg'da yapılan oylamanın Türkiye'nin AB üyeliği karşısındaki en büyük engelin İslam ve Hıristiyan aleminin bağdaşamaması, parlamenterlerin Müslüman Türkiye'yi aralarında görmek istememeleri olduğu yorumunu yaptı.

Almanlar başbakan'da kararsız

Alman halkı, Sosyal Demokrat Parti (SPD) ile Birlik partileri Hıristiyan Demokrat Birlik (CDU) ve Hıristiyan Sosyal Birlik'in (CSU) büyük koalisyon hükümeti kurmaları halinde kimin başbakan olması konusunda kararsız.

Alman NTV televizyonu tarafından yaptırılan bir kamuoyu araştırmasına göre, büyük koalisyon kurulması durumunda, halkın yüzde 29'u CDU Genel Başkanı Angela Merkel'i, yüzde 28'i de Başbakan Gerhard Schröder'i (SPD) başbakan olarak görmek istiyor.

Araştırmaya katılanların yüzde 23'ü her iki liderin de olası büyük koalisyonda başbakan olmaması gerektiği yönünde görüş bildirdiler.

Başbakanlığın dönüşümlü olarak iki yıllığına her iki parti tarafından da yapılması fikrine ise Almanların yüzde 77'sinin karşı çıkıyor.

Araştırma sonuçlarına göre halkın yüzde 22'si Schröder ve Merkel'in dönüşümlü olarak başbakanlık yapmasını doğru buluyor.

Yabancı yatırımda dünyayı solladık

BM'nin açıkladığı Dünya Yatırım Raporu'na göre Türkiye 2004 yılında çektiği yabancı yatırım miktarı sayesinde 22 sıra birden atladı ve 57.'likten 35.'liğe yükseldi.

Birleşmiş Milletler Ticaret ve Kalkınma Konferansı'nın (UNCTAD) Dünya Yatırım Raporu'na göre, Türkiye, geçen yıl çektiği 2.7 milyar dolar tutarındaki doğrudan yabancı yatırım miktarı ile 57.'likten, 35.'liğe yükseldi. UNCTAD'ın "Dünya Yatırım Raporu 2005: Uluslarüstü Şirketler ve Araştırma ve Geliştirmenin Uluslararası Hale Gelmesi" başlıklı raporu, tüm dünya ile birlikte eş zamanlı olarak Türkiye'de de açıklandı.

Yabancı Sermaye Derneği (YASED) tarafından İstanbul'da düzenlenen bir basın toplantısı ile duyurulan rapora göre, 2000 yılında 1.4 trilyon dolar ile zirve yapan dünyadaki yabancı yatırım tutarı, 2001, 2002 ve 2003'deki düşüşten sonra, 2004'de yüzde 2 artışla, 648 milyar dolar olarak gerçekleşti. Gelişmekte olan ülkelere yapılan yatırımlar yüzde 40 yükselerek, 233 milyar dolara ulaştı. Gelişmiş ülkelerdeki doğrudan yabancı yatırımlar ise yüzde 14 gerileyerek 380 milyar dolara indi. Geçen yıl tüm doğrudan yabancı yatırımların yaklaşık yüzde 36'lık bölümü, gelişmekte olan ülkelere gitti. Doğrudan yabancı yatırımda en büyük artışı gösteren 10 ekonomiden 7'si gelişmekte olan veya geçiş dönemi ekonomileri olurken, en büyük 10 düşüş ise gelişmiş ülkelerde gerçekleşti. Doğrudan yabancı yatırımları çeken ilk 10 ülke ABD, İngiltere, Çin, Lüksemburg, Avustralya, Belçika, Hong Kong, Fransa, İspanya ve Brezilya olarak sıralandı. ABD 95.9 milyar dolar ile ilk sırayı alırken, ikinci İngiltere'nin çektiği yabancı yatırım tutarı 78.4 milyar dolar olarak belirlendi.

Çin ise 60.6 milyar dolar ile 3. sırayı aldı.

-TÜRKİYE 22 SIRA YÜKSELDİ-

Türkiye, 2004 yılında 2 milyar 733 milyon dolarlık doğrudan yabancı yatırım tutarı ile listede 35. sıraya yükseldi. 2003 yılında 1 milyar 694 milyon dolarla 57. sırada bulunan Türkiye, bu sonuçla 22 basamak ilerlemiş oldu.

Türkiye'de bu yılın ilk 7 ayında 2 milyar 562 milyon dolar tutarında doğrudan yabancı yatırım girişi gerçekleşti. Bu da 2004 yılı toplamına yakın bir tutarı oluşturuyor.

EN CAZİP 18. ÜLKE

Dünyada doğrudan yabancı yatırımlar sıralamasında geçen yıl 22 basamak yükselerek 35'liğe çıkan Türkiye, araştırma geliştirme (AR-GE) yatırımları açısından ise en cazip 18. ülke olarak gösterildi.

Birleşmiş Milletler Ticaret ve Kalkınma Konferansı'nın (UNCTAD) Dünya Yatırım Raporu'nda, 2003 yılında hizmet sektörü ön plana çıkarken, 2004 yılında AR-GE'ye odaklanıldı.

YASED Genel Sekreteri Mustafa Alper'in sunuşuna göre, AR-GE yatırımları yoğun rekabet nedeniyle maliyetlerin öne çıkmasıyla gelişmekte olan ülkelere kaymaya başladı.

AR-GE yatırımcılarının yüzde 50'den fazlası Asya bölgesinde Çin, Hindistan ve Singapur'u tercih etti. Şirket yetkilileri ile yapılan anket çalışmasına göre, 2005-2009 dönemi için en cazip muhtemel AR-GE lokasyonları, Çin, ABD, Hindistan, Japonya, İngiltere, Rusya, Fransa, Almanya, Tayvan, Singapur olarak sıralandı.

Türkiye, AR-GE yatırımları açısından en cazip ülkeler arasında 18. sırada gösterildi. Potansiyel aday ülkeler olarak Kore Cumhuriyeti, Singapur, Tayvan ve Vietnam'a dikkat çekildi.

Raporda, AR-GE yatırımcısı firmaların gelişmekte olan ülkeleri sadece iş gücü için değil, büyüme, uzmanlık kapasitesi ve yeni teknolojiler açısından kilit kaynaklar olarak gördükleri kaydedildi.

Rapora göre, AR-GE yatırımlarında, düşük maliyet, geniş bir kalifiye çalışan havuzu ve daha düşük maliyet-daha çok yenilik aranıyor.

Çin, Rusya ve Hindistan'ın dünyadaki tüm teknik yüksekokul öğrencilerinin üçte birine sahip olduğuna dikkat çekilirken, Türkiye'nin de bundan alması gereken dersleri bulunduğu vurgulandı.

UEFA'da tur arıyoruz

UEFA Kupası 1. tur rövanş maçında Galatasaray, Tromso IL takımıyla İstanbul'da, Beşiktaş da Malmö FF takımıyla Malmö'de karşı karşıya gelecek.
Galatasaray, Norveç'in Tromsö takımıyla oynayacağı maçla Avrupa kupalarında 189. randevusuna çıkacak.
Sarı-kırmızılılar, 100 yıllık tarihlerinde bugüne kadar Avrupa kupalarında yaptıkları 188 karşılaşmada 69 galibiyet elde ederken, 72 karşılaşmada yenildi.
"Cim Bom", Avrupa kupalarında 47 maçta ise beraberliği bozamadı.
Galatasaray, Avrupa kupalarında rakip fileleri oplam 240 kez havalandırırken, kalesinde ise 274 gol gördü.
Beşiktaş ise İsveç'in Malmö FF takımıyla yapacağı UEFA Kupası 1. tur ilk maçıyla birlikte Avrupa kupalarında 106. karşılaşmasına çıkacak.
"Kara Kartallar", bugüne dek Avrupa'da yaptığı 105 maçta, 31 galibiyet, 51 yenilgi, 23 de beraberlik aldı.
Avrupa'da bugüne dek rakip fileleri toplam 117 kez havalandıran Beşiktaş, kalesinde ise 162 gol gördü.

Gökdeniz sezonu kapattı

Bahis skandalına adı karışan Trabzonsporlu Gökdeniz Karadeniz 10 ay, Ogün Temizkanoğlu ve Bayram 12 ay, Alişan Kandil ise 8 ay spordan men cezası aldı. İşte diğer cezalar.
Geçtiğimiz sezonun 27'nci haftasında yapılan Akçaabat Sebatspor-Kayserispor Süper Lig maçı öncesinde yaşanan yasadışı bahis olayının ardından, Futbol Federasyonu Profesyonel Futbol Disiplin Kurulu, olaya adı karışan futbolculara ceza yağdırdı.
PFDK, olayın başaktörlerinden olan ve bahis oynadığını itiraf eden Trabzonsporlu Gökdeniz Karadeniz'e dünden itibaren geçerli olmak üzere 10 ay futboldan men ve 60 bin YTL de para cezası verdi.
Aynı davada, o dönemde Akçaabat Sebatspor'da oynayan eski milli futbolcu Ogün Temizkanoğlu'na da 12 ay müsabakalardan men cezası verildi. Ayrıca Akçaabat Sebatsporlu diğer futbolcu Bayram da 12 ay men cezası aldı.
Alişan Kandil'in ise 8 ay müsabakadan men cezası verildi.

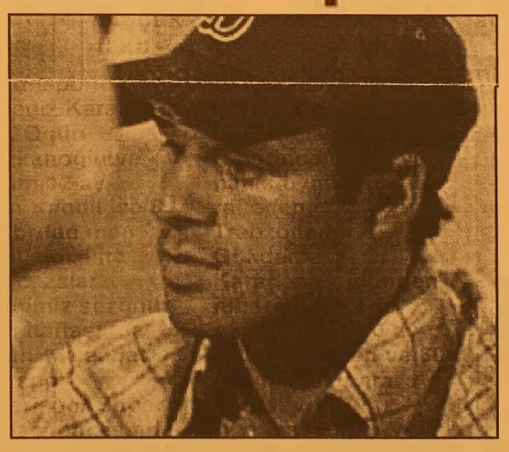

GRUP AİLE
ÇAY BAHÇESİ
Cemiyetlere sandalye, masa, meşrubat, çerez temin edilir.
CEMİYET ORGANİZASYONU YAPILIR
Tel : (0.224) 513 06 70
GSM : (0.537) 491 31 30

BURSA HAKİMİYET VE KENT GAZETELERİNE İLAN ve REKLAM ALINIR
KÖRFEZ REKLAM
İstiklal Caddesi Bora Sokak No : 3/B GEMLİK
(Akbank aralığı Stüdyo Prestij yanı
Tel : (0.224) 513 96 83 Fax : 513 35 95

Barbarosca

Barbaros BALMUMCU

Sevinilecek galibiyet

İlk maçta PSV Eindhoven Schalke'yi 1-0 yenmiş puanını 3'e çıkartmıştı.

Fenerbahçe Milan'a yenilmiş, hiç puanı yoktu. Bu maç Fenerbahçe için ŞampiyonlarLig'inde var olma maçıydı.

Bu maçta 3 puan çok önemli Kadıköy PSV'yi ağırladı PSV'nin bu arenadan çıkması bana göre çok zordu.

Fenerbahçe 1978 yılında Avrupa Şampiyon kulüpler kupası 1. turunda PSV'yi 2-1 yenmiş, ancak rövanşta 6-1 gibi bir skorla maçı kaybetmişti.

Fenerbahçe maça temkinli başladı. PSV'liler her yerde adam adama markajlı oynuyorlardı.

Zaman zaman PSV'lilerin yaptıkları atakları Fenerbahçe müdafası yerinde ve zamanında kesip takımı rahatlatıyordu.

Maç ortada oynanırken 40. dakikada Fenerbahçe'nin kazandığı penaltıyı Alex' şahane vuruşuyla gole çevirdi.

Fenerbahçe üstün oynarken 42. dakikada Alex'in Selçuk'a attığı pası, Selçuk PSV takımının yan ağlarına taktı.

45. dakikada penaltıyı yapan PSV'li ikinci sarı kartı görünce kırmızı kartla oyun dışı kaldı.

PSV on kişi ilk yazı bu şekilde bitti.

Bu devrede Alex, Anelka, Selçuk ve Serkan takımın en iyilerindendi.

Nobre, biraz daha dikkatli olabilseydi Fenerbahçe golü daha erken bulabilirdi.

Volkan'ın ilk yarı takıma güven veren bir potre çizmesi dikkatten kaçmadı.

İkinci yarı Fenerbahçe istenilen daha iyi oynamaya başladı. Anelka, bir sağda bir solda birkaç defa getirip yaptığı ortalardan Nobre istifade edemedi. Gene böyle bir akında Anelka'nın getirip yaptığı ortaya Alex'in kalecinin boş bıraktığı köşeye kafayla attığı top Fenerbahçe'nin ikinci golü oldu.

Sağ tarafta Serkan, bu formuyla Milli Takıma aday olduğunu gösterdi. Sağ kulvarı bir geride, bir ileride en iyi şekilde ye-rine getirdi.

Sahada sadece Fenerbahçe yoktu. Onu en iyi şekilde destekleyen süper bir taraftar vardı.

Evet Fenerbahçe bütün hatalarıyla en iyi şekilde üstüne düşen görevi yaptı.

İli top çevirme, iyi pas, sağ ve sol kulvarı çok iyi kullanmaları Fenerbahçe'nin şemdiye kadar oynamış olduğu futbolun en iyisini oynadı.

Fenerbahçe, 2-0 galibiyetiyle devam ederken Nobre çıkıtı, yerine Mahmut Yozgatılı girdi.

Alex 90+2 'de Fenerbahçe'nin 3. golünü attı.

Bu dakikada Alex çıktı yerine Kemal girdi. Evet Fenerbahçe isteniyen futbolu gösterdi.

Bütün takım futbolcularını gönülden kutlamak lazım.

Çocuğunuz okula alışamadıysa dikkat!

Gerçi okullar başlayalı iki hafta oldu ama, bazı çocuklar hala okula gitmemekte direniyor olabilir. Eğer bu, sizin çocuğunuz için de bir problemse, pedagog Melda Alantar'ın sözlerine kulak verin.

Araştırmalar, okul çağındaki her 10 çocuktan 3'ünün okula giderken huzursuzlandığını, sorun yaşadığını ve gitmek istemediğini gösteriyor. Okulu reddeden ve gitmek istemeyen çocukların genellikle anne ve babayla yakın ilişkiler içerisinde olan, endişe ve korku yaşayan çocuklar olduğunu belirten uzmanlar, okulun ilk günlerinde alınacak küçük önlemler ile bu sorunların giderilebileceğini söylüyor.

Memorial Hastanesi Çocuk ve Ergen Ruh Sağlığı Bölümünden Pedagog Melda Alantar, çocukların neden okul fobisi yaşadığını anlattı:

"Genellikle okulu reddeden öğrenciler anne ve babalarıyla yakın ilişki içinde olan, endişe ve korku yaşayan çocuklardır. Okul başarısı veya sosyal ilişkiler konusunda sorunlar yaşayan çocuklar okula gitmeyi reddedebilirler. Pek çok çocuk okul ortamında aşağılanma, dışlanma, zorbalık gibi durumlarla karşılaşıyor. Bazı çocuklar ise televizyon izleyerek, oyun oynayarak eğlenceli zaman geçirdikleri için evde kalmayı tercih ederler. Eğitim kademeleri arasında geçiş yapan çocuk ve ergenler (örneğin ilköğretimden liseye geçiş yapan öğrenciler) de yoğun stres yaşayabilirler. Tüm bu etmenler okulu reddetmenin ortaya çıkmasında etkili olur."

Mudahale edilmediği taktirde okul reddetmenin sonuçları ne olur ?

Araştırmalara göre okul fobisi müdahale edilmediği taktirde kronik okulu reddetme sorununa dönüşebiliyor. Kronik okulu reddetme sorunu ise, aile içinde huzursuzluğun yanı sıra akademik başarısızlığa, okula uyumsuzluğa, yetersiz akran ilişkilerinin ortaya çıkmasına neden oluyor. Yetişkin dönemde de yüksek okul ya da iş ortamına uyum sağlayamama, panik atak, psikolojik ve psikiyatrik sorunlara yol açabiliyor.

Anne-babalar ve öğretmenler neler yapmalı ?

'Okul olgunluğu'nun çocuğun bedensel, duygusal, zihinsel ve sosyal anlamda okula hazır olması anlamına geldiğini belirten Pedagog Melda Alantar, anne, baba ve öğretmenlere düşen görevleri sıraladı:

Yetişkinler çocuğun güçlü yönlerini fark etmeli ve ona bu özelliklerini kullanması için destek olmalıdırlar. Anne-babanın en önemli görevlerinden biri de çocuklarına bağımsızlığa ulaşmalarında yardımcı ve yol gösterici olmaktır . Anaokuluna ilk kez giden çocuğun ailesi ayrılık sahnesini kısa tutmalı, onu sevdiğini söyleyip okulda mutlu ve güvende olduğunu belirtmeli ve gün sonunda onu gelip alacaklarını söylemelidir.

Özellikle lise döneminde okul seçiminde çocuğun görüşü alınmalı, ilgi ve yetenekleri göz önünde bulundurulmalıdır.

Okul açılmadan önce yapılan alışverişlerde çocuğun da bulunması, gerekli malzemelerin alınmasında öğrenciye seçim yapma hakkının tanınması onun süreç içinde etkin olarak yer almasını sağlar.

Aile öğrenmenin ve okulun önemli olduğunu çocuğa belirtmelidir. Okulun açılış törenine aile bireylerinin de katılması çocuğu rahatlatır.

Öğrenci baş ve karın ağrısı, mide bulantısı gibi fiziksel rahatsızlıklar nedeniyle okula gitmeyi reddediyorsa, öncelikle çocuk hastalıkları uzmanı tarafından muayene edilmelidir. Eğer okula gitmesini engelleyen tıbbi bir rahatsızlık yoksa, çocuk okula devam etmelidir.

Anne-baba sabırlı davranmalı, anlayış göstererek çocukla konuşmalı ve okula gitmeyi neden reddettiğini araştırmalıdır.

Öğrenci sınav endişesi, arkadaşlarının kendisiyle alay etmesi gibi belirgin bir sorundan söz ediyorsa aile ivedilikle öğretmen ve okul psikologu ile konuşarak sorunu çözebilmek için birlikte uygun bir plan geliştirmelidir.

Evde kalmak isteyen çocuğun televizyon izleme, oyun oynama gibi etkinlikleri kısıtlanarak, okula gitmenin evde kalmaktan daha eğlenceli olduğu gösterilmelidir.

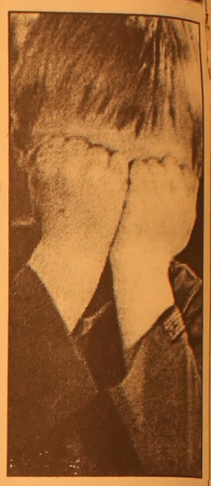

Öğretmenler destekleyici, sevgi dolu, etkin olarak düzenlenmiş sınıf ortamı yaratarak, ailesinden ayrılmayı istemeyen çocuğu kapıda karşılayarak, küçük çocuklar için çıkartma ve benzer küçük hediyeleri kullanarak, sorunun çözümüne katkıda bulunabilirler.

Bebeklerde göbek bakımı nasıl olmalı?

Bebek yaşama annesinden kendisine uzanan göbek kordonuyla bağlıdır. Rahim içerisindeki 9 ay boyunca bebek gıdasını bu kordon içindeki kan damarlarından alır. Bununla beraber, bu kordon, artık gerek duyulmadığı için ayrılır. Doğum sonrasında, bebeğin anne ile bağlantısını sağlayan göbek kordonu, yaklaşık 5 cm mesafeden göbek klembi ile bağlanarak kesilir. Geriye kalan, yaklaşık 2.5 cm. boyunda, bebeğin vücuduna çok yakın bir parçadır. Bu kordon zamanla kurur ve gövdeden ayrılır. Uygun bakım ile bir hafta gibi bir sürede, bu parça kurur ve düşer. Bazı bebeklerde, kordonun düşmesi 12 - 15 gün sürebilir.

Yeni doğan bebeğin göbeğinin erken ya da geç düşmesi de sorun olabilir. Bir haftadan önce göbek düşerse göbekten kaynaklanabilecek enfeksiyonlar (yenidoğan tetanozu, sepsis) bakımından dikkat edilmesi gerekir. 15 günden sonra hala düşmemesi ise göbeğin çok temiz tutulduğu veya mikrop öldürücü tozlar kullanıldığı hallerde olur.

Göbek bakımı konusunda farklı görüşler vardır. Bebeklerde alkol, betadine, battigon gibi antiseptik ilaçlarla göbek bakımının gereksiz olduğunu savunan görüşler bildirilmektedir. İdeali göbek kordonuna düşene kadar günde bir kez %70'lik alkol ile yapılan pansumandır. Doğumdan sonraki ilk göbek bakımından sonra özel steril gaz bezi veya evde yapılmış, kaynatılarak yıkanmış ve ütülenmiş bir bezle

sarılarak kuru tutulması göbeğin zamanında düşmesini sağlayacaktır. Göbeği temizlerken, göbek kordonu çıkıntısını inciltmeden tutarak göbeğin etrafından çıkıntıya doğru temizleyiniz. Bu şekilde, hem bu bölge temiz tutulmuş olacak, hem de enfeksiyon tehlikesi ortadan kaldırılmış olacaktır.

Bu amaçla kullanılan ilaçlar ciltte tahriş yapabileceğinden ilacı lütfen sadece göbek kordonuna sürünüz ve cildine fazla bulaştırmayınız.

Ayrıca , alkol ciltten emilerek bebeğin kan şekerinin düşmesine sebep olabilir.

Betadine solüsyonları ise iyot içerdikleri için tiroid bezini uyarabilir.

Bir kulak temizleme çubuğu, ilacı göbek kordonuna daha kontollü olarak sürmenize yardımcı olabilir.

Göbek kordonu kuru tutulmalıdır. Bebeğin bezini değiştirirken, bezin göbek üzerine gelecek şekilde kapatılmamasına dikkat edilmelidir.

Bu şekilde göbek kuru tutulabilir.

Alt bezinin göbeğin altından bağlanması ve böylece kirlenmesinin engellenmesi gerekir.

ŞİİR KÖŞESİ

Demir Ali Baydar

Kanadı Kırık Kuşa Dönersin

Dolu dizgin koşan taylar gibisin
Güldür güldür akan çaylar gibisin
Sen şimdi baharda aylar gibisin
Geçer o mevsimler kışa dönersin

Hep dmdüz değildir çıktığn yollar
Neler çalar neler şu zalim yıllar
Tutmaz olur dizler, yorulur kollar
Kanatları kırık kuşa dönersin

Can verdiğin canan bakmaz sözüne
Gün gelir bir tokat yersin yüzüne
Acılar içinden taşar gözüne
Yağmurda ıslanan taşlargibisin

İçimde çıkarsa kanayan çıban
Çare bulamazsın yarılır taban
Derman sultan olur, sen ise çoban
Uykunda gördüğün düşe dönersin

Charlie Chaplin'in damadı ortalığı karıştırdı

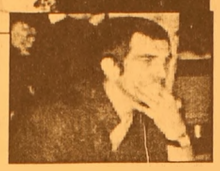

Dünya sinema tarihinin unutulmaz yıldızlarından Charlie Chaplin'in torunu ünlü model Kiera Chaplin'in nişanlısı Alede Basseville, Antalya'da katıldığı bir partide ortalığı birbirine kattı.

Chapline ile tartışmasının ardından gece boyunca içki içen Basseville, kendisine soru sormak isteyen basın mensuplarına da hakaret etti.

42. Antalya Altın Portakal Film Festivali kapsamında, dedesi onuruna düzenlenen 'Charlie Chaplin Gecesi'ne katılmak için kente gelen ve Amerikan basınının dünyanın en güzel 7 kadını arasında gösterdiği Kiera Chaplin, nişanlısı Alede Basseville ile birlikte Riva Diva Hotel'de düzenlenen partiye katıldı. Otelin havuz başında düzenlenen partiye birlikte gelen çift, kısa süre sonra bilinmeyen bir nedenle tartışmaya başladı.

Konuklar, güzelliği ve sempatik tavırları ile dikkat çeken Kiera Chaplin'e büyük ilgi gösterirken, Basseville ise organizatörlerle tartışmaya devam etti. Israrla partiden ayrılmak istediğini söyleyen Basseville, partinin yapıldığı havuz başındaki tribünlere oturarak gece boyunca içki ve sigara içerken, nişanlısı Kiera Chaplin ise konuklarla sohbet etti. Yaklaşık 1 saat partide kalan çift, ayrılırken de tartıştı.

Sinirli tavırları ile dikkat çeken Bassevilla, otelin önünde kendisine soru sormak isteyen basın mensuplarının mikrofonlarını eliyle engelleyerek, hakaret etti. Çift daha sonra bir minibüse binerek otelden ayrıldı.

İnek yarışması Bursa'yı arenaya çevirdi

Bursa'da Tarım Bakanı Mehdi Eker'in de izlediği Türkiye 1. Döl Kontrolü - Türk Boğaları Bursa Yarışması ve 5. Damızlık İnek Yarışması'nda İspanyol arenalarına benzer görüntüler yaşandı.

Büyükbaş hayvanlardan bazıları jüri ve Bakan Eker'in önünden geçtikleri esnada huysuzlanıp, seyircilerin arasına kaçtı. Heyecanlı anların yaşandığı yarışmada, birinci olan büyükbaş hayvanın sahibine bin YTL ödül verildi.

Bakan Mehdi Eker, Tüyap Fuar Alanı'nda Tarım Bakanlığı tarafından düzenlenen 'Tarım, Hayvancılık, Fidancılık, Tavukçuluk Fuarı' ile Bursa Süt Endüstrisi Fuarı" açılış töreninin ardından Döl Kontrolü Türk Boğaları ve Damızlık İnek Yarışması'nı izledi. Burada seyircilerin çokluğu nedeniyle huysuzlaşan inekler sahiplerine zor anlar yaşattı.

Bazıları bağlı oldukları halatları kopardı bazıları da güçlükle zaptedildi. Yarışmanın sonucu Baran isimli büyükbaş hayvanın sahibi Osman Nuri Aslan, Bakan Eker tarafından bin YTL ile ödüllendirildi. Yarışmada ikinci ve üçüncülüğü Karacabey'den Neca Deveci'nin büyükbaş hayvanları kazandı.
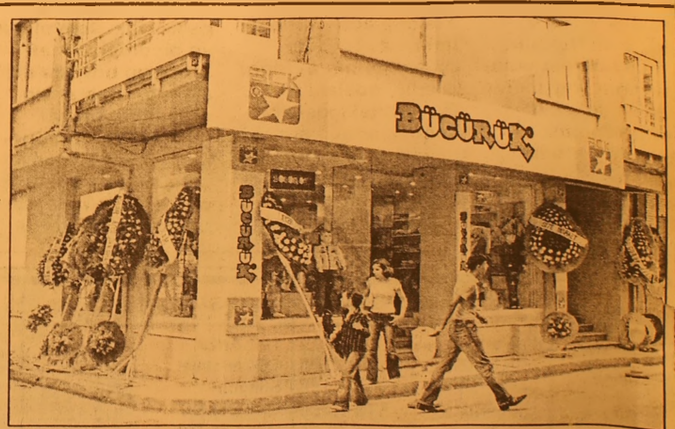
BÜCÜRÜK
GEMLİK SHOP
HİZMETE AÇILDI
0-13 YAŞ ÇOCUK GİYİMİNDE ARADIĞINIZ HERŞEY!
DENEYİMLİ BAYAN TEZGAHTAR ALINACAKTIR.
Balıkpazarı 1 Nolu Cad. No:87
(Balıkpazarı Cami karşısı)
GEMLİK
Tel: 0.224 513 65 28