Türkiye'nin en büyük dördüncü kenti Bursa'nın yüzde 5'i okuma-yazma bilmezken, 1428 çocuk da okula gitmiyor.

Bursa'nın yüzde 5'i okuma-yazma bilmiyor

Yapılan araştırmaya göre, Türkiye'de 10 milyon yetişkinin okuma-yazma bilmediği ve 600 bin çocuğun da hiç okula gönderilmediği ortaya çıktı. Türkiye'nin dördüncü büyük ili olan Bursa'da ise okuma-yazma bilmeyen kadın sayısı erkek sayısını dörde katlıyor. 2004 yılı rakamlarına göre, Bursa'da 1 milyon 64 bin 560 erkekten 22 bin 845'i, 1 milyon 60 bin 580 kadından 81 bin 495'i okuma yazma bilmiyor. *Haberi sayfa 6'da*

GEMLİK'İN İLK GÜNLÜK GAZETESİ

GEMLİK

Körfez

TARAFSIZ SİYASİ GAZETE

Kasım 2005 Salı

25 YKr. (250.000 TL.)

Bayram yağışlı geçecek

Devlet Meteoroloji İşleri Genel Müdürü Adnan Ünal, arife günü ile bayramın 1. ve 2. gününde yurt genelinde yağış beklendiğini bildirdi. *Haberi sayfa 7'de*

1 KASIM 2005 SALI

İMSAK	GÜNEŞ	ÖĞLE	İKİNDİ	AKŞAM	YATSI
04.59	06.26	11.54	14.42	17.11	18.30

Zeytin üreticileri, Marmarabirlik'in sadece Gemlik bölgesi için barem fiyatı açıklamasını istedi.

Zeytin üreticisinden Marmarabirlik'e tepki

Güne Bakış

Kadri GÜLER
kadri_guler@hotmail.com

Kış erken geldi...

Bu yıl kış erken geldi.

İki gündür yağan yağmurlar ilçeyi balçık çukuruna çevirdi.

Ramazan ayının son günleri de gelip çatınca, bayrama da bir gün kalınca, caddelerde yürünemez oldu.

İnsanlarda bir telaş ki sormayın..

Herşey ramazan topunun patlamasına endeksleniyor.

Telaşın çoğu da bundan..

Oruçlu olmanın getirdiği psikoloji, açlık duygusu, evde özenli bir sofra kurma telaşı, herkesin koşmasına neden oluyor.

Aslında kışı pek sevmiyorum.

Kapalı havalarda içimi hüzün kaplıyor.

Buna çevrenin kirliliği ve de havanın kömür kokusu da eklenince sokağa çıkmak gelmiyor içimden.

Doğalgazın biran önce gelmesini bekliyorum.

Ama bu kış böyle geçecek anlaşılan.

Bu ay sonu abonelere gaz verilecek.

Yaklaşık 25 bin konutu bulunan bir kentte, kaç kişinin doğalgaz abonesi olduğunu biliyor musunuz?

Sadece 600 kişi...

Bu bana Nasrettin Hoca'nın ipe un serme hikayesini anımsatıyor..

Herkes, gazın bağlanmasını bekliyor.

Keşke gaz Kasım ayı başında bağlana bilseydi.

Belki o zaman bu sayı artardı.

Biz de kış boyu karbonmonoksit gazını ciğerlerimize doldurmazdık.

Marmarabirlik Yönetim Kurulu Başkanı Refi Taviloğlu'nun "Zeytin fiyatı, Gemlik Borsası'na bağlı" sözleri zeytin üreticilerinin ve zeytin tüccarlarının tepkisine neden oldu. Üreticiler Marmarabirlik'in fiyat belirlemesini neden tüccara bıraktığına anlam veremediklerini söylediler. *Haberi sayfa 3'de*

Bursa Trafik Denetleme Şube Müdürü Aydın Balkanlı, her bayram kan gölüne dönen yollarda araç kullananları uyardı

"Tedbirli, sabırlı ve dikkatli olun"

Her yıl yüzlerce insanın can verdiği yollarda, özellikle bayram yolculuklarında ağır bilançolar ortaya çıkıyor. Yarından itibaren bayram seyahatine çıkacak olan vatandaşlara "Tedbirli, sabırlı ve dikkatli olun" uyarısı yapıldı. Normal şartlarda bile yoğun olan kent merkezi trafiğinin de bayram arifesinde tamamen kilitlenmemesi için uyarıda bulunan Trafik Denetleme Şube Müdürü Aydın Balkanlı, her bayramda kan gölüne dönen yollarda aynı manzaraların yaşanmaması için sürücüleri uyardı.

4 günlük bayram tatilini şehir dışındaki akrabalarının ya da dostlarının yanında geçirmek için çarşamba gününden itibaren yollara düşecek olan vatandaşları uyaran Balkanlı, özellikle kendi araçlarıyla seyahat edeceklerin çok dikkatli olmaları gerektiğini belirtti. Aydın Balkanlı, toplu taşıma araçlarıyla yolculuğa çıkacak vatandaşların da hiçbir aksaklıkla karşılaşmamaları için gereken tedbirlerin alındığını söyledi. Araç belgeleri ya da gerekli malzemeleri yanlarında bulundurmayan otobüslerin yola çıkmasına izin verilmeyeceğine dikkati çeken Aydın Balkanlı, "Bölgemizde bulunan şehirlerarası yol güzergahlarında ekip sayımızı artırdık. Yapılan kontrollerde yorgun olan şoförler, dinlenmeleri için uyarılarak dinlenme tesislerinde uyumaları sağlanacak. Bundan önceki yıllarda yaşanan acı tabloların bu yıl da yaşanmaması için tüm çalışmalarımızı yaptık" diye konuştu.

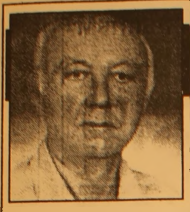

Haftada İki

Diş Hekimi Özcan VURAL
ozcanvural1933@hotmail.com
www.ozcanvural.tk

Gemlik'te bir Ümran Yıldız hanım var...

"Değerler erozyonu Türkiye'nin sorunudur" derseniz, nedenleri üzerinde de durmak gerekir. Ulus olarak buluşma noktamız nedir?

Sporda bir uluslar arası başarı, bilimde, sanatta veya edebiyatta kazanılan bir dünya ödülü değil bizi bir araya getiren şeyler !...

Sporcu kahramanlarımız birer birer dopingli çıkarken, çaresizlik içinde oturma odamızda ki Televizyon ekranına sığınıyoruz...

Orada gördüklerimiz, daha doğrusu göste rilenler kahramanlarımız oluyor...!

Herkesin kalbini çarptıran bir hayal, he pimizin ruhunu çoşturan bir kahramanlık şarkısı, herkese duygu yükleyen bir roman –şiir değil bizi birleştiren.

Acı içinde söylemeliyim ki bu ülkeye ve değerlerine olan yürek bağımızı meşhur kaynana Semra hanım ve oğlu üzerine kuruyoruz bir süredir.

Semra hanım Çanakkale'mizin, Sakarya'mızın, İstiklal savaşımızın yerini tutu yorsa, oğlunun üzerine al yıldızlı bayrağımız örtülüp, kendisi şehit sayılıyorsa(Uyuşturu cudan öldüğü Adli Tıp raporu),

Vah benim bu vatanın has evlatlarına, fedakar güzel insanlarına, Vah benim Ümran Yıldız'larıma ...

Gemlik'te yıllardır yoksullara yardım için çalışan,çalışmak kelimesi az olur, fedakarca çırpınan bir saygı değer hanım Ümran Yıldız'ı acaba bu yardımı alanlardan başka kaç Gemlik li biliyor?

Ümran Yıldız Gemlik'te ki yardıma muhtaçların üzerine kanatlarını örtmüş adeta bir melek.

Herkese yardım etmek istiyor.

İçten, samimi, o temiz yüreği, gülen gözleri ile özel arabasıyla fakir ailelere gecelere kadar yemeklerini kapılarına ulaştırdığını acaba kaç Gemlik'li biliyor?

Hızlı kentleşme değerlerimizi kemiriyor...

Arkalarına ün tenekesi bağlayıp gezenler belirliyor ortak alanlarımızın değerlerini.

Her şey o kadar ucuzladı ki, kahramanlarımızda bu ucuz insanlar oluyor...!

Türkiye'nin düzeltilmesi gereken ayıpları çocuk yuvaları, uyuşturucu, ilaç –organ –arazi –otopark mafyaları kimin umurunda...

Herkes biri birine soruyor?

Kurtlar vadisi nasıl ?

Aileye'ye ne oldu ?

Haziran gecesi nasıl bitecek?

Hangi şişman zayıflayacak ?

Televoleler, fasa fiso...

Türkiye halkının dışında yaşayan 5 -10 bin insan, apayrı bir sınıf olan (bunların tuzu kuru) çoğu değersiz bu insanlar arasında geçen aşna fişneler hepimizin konusu oldu.

Yazık, hem de çok yazık halkıma..

Sanal bir dünyanın içine ışınlandırılmış halk yığınları gerçekle yüz yüze getirilmiyor. Uyduruk konularla oyalanıyor.

Bir gün kaçınılmaz olan yüzleşme gerçekleşince herkes afallıyor...

Kızıyor, celalleniyor, ateş püskürüyor...

Malatya'da sokağa dökülen vatandaşa, daha doğru olsun Türk milletine soruyorum, buradaki yönetice lere yuh çekince vicdanınız rahatlıyor mu?

O çocuklar o dayakları yerken siz hangi diziyi, hangi Televole'yi seyir ediyordunuz Ey ahali?

Ümran Yıldız Yardım için çırpınırken sen yine Televizyonun başında

Televole'leri seyredeceğinden eminim. Artık uyanda etrafına bak..

O zaman belki Ümran Yıldız'ları görüp kendine gelirsin.

Allah senden razı olsun Ümran Yıldız....

Marmarabirlik Genel Merkezi'ne 6 bin 150 ton zeytin alım rekoltesi bildirildi

Marmarabirlik rekolte hedefine ulaştı

Seyfettin SEKERSÖZ

Zeytin alım kampanyasında, Marmarabirlik Genel Merkezi'ne 6 bin 150 ton zeytin alım rekoltesi bildiren Gemlik Kooperatifi hedefine ulaştı. Dün, sona eren rekolte bildiriminde Kooperatife yapılan rekolte bildirimi 5 bin 750 ton oldu. Geçtiğimiz hafta içinde merkezde zeytin alımlarına başlayan Marmarabirlik Gemlik Kooperatifi 1920 kilo alım yaptı. Marmarabirlik 72 Nolu Zeytin Tarım Satış Kooperatifi Başkanı İbrahim Aksoy, zeytin alımlarının ortaklardan gelecek talebi göre bayram sonrasında köylerde de başlatılacağını duyurdu.

İbrahim AKSOY

Bu yıl zeytinin çok olmasına rağmen iri taneli zeytinin ilk toplanmada sona ereceğini belirten Aksoy. alım kampanyasının ortalarına doğru büyük taneli zeytinin biteceğini söyledi. Geçtiğimiz yıl taban fiyatın 1.450 olduğunu hatırlatan Aksoy, şu anda fiyatın 1.410'a çekildiğini söyledi.

Umurbey'deki salon ihalesi Bursa'lı bir firmaya verildi

Seyfettin SEKERSÖZ

Geçtiğimiz hafta ihalesi yapılan Umurbey çok amaçlı salonunda yapımcı firma belirlendi. 8 firmanın katıldığı ihale sonucunda en düşük fiyatı veren Bursa'dan Ferruh Hamit yardımcı salonun yapımını üstlendi. Umurbey Belediye Başkanı Fatih Mehmet Güler yaptığı açıklamada, ihaleyi alan firma ile bayram sonrasında sözleşme imzalayacaklarını söyledi. Umurbey belediyesine ait olan eski otobüs garajının olduğu yerde yapılacak olan çok amaçlı salon için belediye ekipleri hafriyat çalışması yaptı.

Umurbey Belediyesi'nde yapılan ihaleye 8 firma katılmıştı. (ARŞİV)

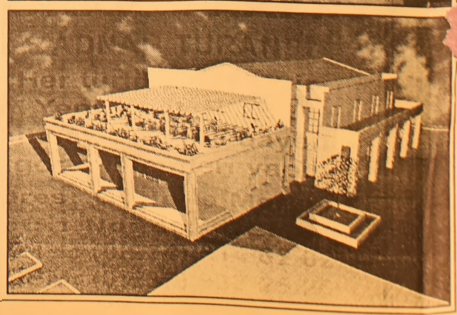

TURAN TRAFİK
ADNAN TURAN
Her türlü araç devir
Yeni kayıt, Plaka,
Ruhsat, Fenni muayene
Sigorta işlemleri yapılır.
Adres: Gürle İş Merkezi
Kat: 1 No: 66 - GEMLİK
Tel : (0.224) 514 62 02
GSM: (0.537) 933 25 26

Zeytin üreticileri, Marmarabirlik'in sadece Gemlik bölgesi için barem fiyatı açıklamasını istedi.

Zeytin üreticisinden Marmarabirlik'e tepki

Marmarabirlik Yönetim Kurulu Başkanı Refi Taviloğlu'nun "Zeytin fiyatı, Gemlik Borsası'na bağlı" sözleri zeytin üreticilerinin ve zeytin tüccarlarının tepkisine neden oldu. Üreticiler Marmarabirlik'in fiyat belirlemesini neden tüccara bıraktığına anlam veremediklerini söylediler.

Seyfettin SEKERSÖZ

Marmarabirlik Yönetim Kurulu Başkanı Refi Taviloğlu'nun "Zeytin fiyatı, Gemlik Zeytin Borsası'na bağlı" sözlerine Gemlikli zeytin üreticisi tepki gösterdi. Türkiye'nin en büyük zeytin alıcısı durumunda olan ve binlerce ortağı bulunan Marmarabirlik'in zeytin barem fiyatı nın belirlenmesini neden tüccara bıraktığına anlam vere mediklerini ifade eden zeytin üreticileri Taviloğlu'nun sözlerini "Kendini kurtarmak" olarak yorumladılar. "Gemlik Zeytini" olarak kendini tesçil eden Gemlik zeytininin Balıkesir, Edincik ve Mürefte ile aynı konumda olmaması gerektiğini savunan zeytin üreticileri, Marmara birlik'in sadece Gemlik bölgesi için barem fiyatı açıklamasını istediler. Görüşlerini aldığımız zeytin üreticileri ile zeytin alımı yapan tüccarın da aynı fikirde birleşerek Gemlik zeytininin tesçil alınmasının ardından ayrı olarak fiyatının belirlenmesi nin yerinde karar olacağını ileri sürdüler. Geçtiğimiz yıl Marmarabirlik'in tavan fiyatının 3 milyon 650 bin lira olarak açıklanmasından sonra tüccarın 4 milyona zeytin alımı yaptığını hatırlatan üreticiler, şu anda bile tüccarın 4 milyon liradan taze mahsul zeytin alımı yaptıklarını söyleyerek *"Fiyatlar aşağı yukarı belli oldu. Marmarabirlik Yönetim Kurulu Başkanı Refi Taviloğlu neyi ve hangi bölgeyi düşünerek açıklama yapıyor anlayamadık"* dediler.

Büyükşehir Belediyesi ve BUSKİ çalışanlarına çifte bayram

Büyükşehir Belediyesi ve BUSKİ'de çalışan bin 600'ün üzerindeki personele, bayram öncesi maaş farkları ve ikramiyeleri ödendi. Büyükşehir Belediyesi ve BUSKİ'de çalışan toplam bin 672 işçi, ramazan bayramı öncesi aldıkları geriye dönük farklar ve ikramiyelerle çifte bayram yaşadılar. Büyükşehir Belediyesi'nde görev yapan bin 222 işçiye sözleşmeden doğan hakları doğrultusunda toplam 760 bin 287 YTL ödendiği öğrenildi. Büyükşehir Belediyesi çalışanlarına ikramiye yerine verilen geriye dönük farklar bayram harçlığı olarak dağıtılırken, BUSKİ çalışanlarına ise sözleşme farkının yanı sıra 13 günlük ikramiye de ödendiği öğrenildi. BUSKİ'de çalışan yaklaşık 450 personele, 495 bin YTL maaş farkı ve ikramiye ödendiği belirtildi. Kıdemleri nedeniyle maaş farklarını, değişik rakamlarda alan işçilerin, kişi başı 500 YTL ile bin 250 YTL arasında maaş farkı ve ikramiye aldığı kaydedildi.

Bayram baklavaları Borusan İlköğretim Okulu'ndan

Seyfettin SEKERSÖZ

Borusan İlköğretim Okulu Okul Aile Birliği üyelerinin hazırladıkları baklava tepsileri bayram öncesinde satışıldı. Belediye Sergi Salonu girişinde hazırlanan baklava kermesinin açılışı İlçe Milli Eğitim Müdürü Mehmet Ercümen ile Borusan Okul Aile Birliği Başkanı Reyhan Uyan birlikte yaptılar. Okul Müdürü Mustafa Koreyhan'ın da katıldığı baklava kermesinde, okul aile birliği üyesi bayanların evlerinde hazırladıkları 50 adet şerbetli ve şerbetsiz baklava tepsileri satıldı. Okul Aile Birliği Başkanı Reyhan Uyan, bu tür kermeslerden elde ettikleri gelirlerle okulun çeşitli ihtiyaçlarını karşılamaya çalıştıklarını söyledi.

Belediye Başkanı Mehmet Turgut'un iftar yemeği büyük ilgi gördü

Başkan'dan geleneksel iftar

Belediye Başkanı Mehmet Turgut'un her yıl Kadir Gecesi'nde düzenlediği iftar yemeğinde bu yıl da çorba, pastırmalı kurufasülye, et kavurma ve kuş üzümlü pilav, kemalpaşa tatlısı ikram edildi.

Seyfettin ŞEKERSÖZ

Belediye Başkanı Mehmet Turgut, Kadir gecesine rastlayan Pazar günü iftar yemeği verdi.
Başkan Turgut'un her yıl düzenli olarak kadir gecesi'nde verdiği iftar yemeğine katılım oldukça fazla oldu.
Kaymakam Mehmet Baygül ile AK Parti Milletvekillerinin de katıldığı iftar yemeğinde Başkan Mehmet Turgut misafirleriyle tek tek ilgilendi.
Belediye Düğün salonunda verilen iftar yemeğinde salon konukları almayınca meclis salonu girişine de masalar konarak vatandaşlar iftarlarını açtılar.
İftar öncesinde Şef Mehmet Taşpınar'ın yönettiği koronun seslendirdiği Tasavvuf müziği konuklara güzel bir iftar yaşatırken başkan Turgut yaptığı konuşmada Mübarek Kadir gecesinde verdiği iftar yemeğine katılanlara teşekkür ederek "Böyle bir akşamda insanlarımızı bir araya getirmenin mutluluğunu yaşıyorum" dedi.

Belediye Başkanı Mehmet Turgut iftar yemeğine katılanlara teşekkür etti

İftar yemeğine, Kaymakam Mehmet Baygül, AKP Milletvekili Altan Karapaşaoğlu, AKP İlçe Başkanı Enver Şahin de katıldı.

İftar yemeği öncesinde Şef Mehmet Taşpınar yönetiminde tasavvuf müziği seslendirildi.

DSİ Nilüferspor: 3 Zeytinspor : 0

İlk maçında Bursa Çoşkunoz'ü mağlup eden Zeytinspor Bayan Voleybol Takımı, 3 seti de rakibi DSİ Nilüferspor'a kaptırdı.

Seyfettin ŞEKERSÖZ

Voleybol Genç Bayanlar Yerel Liginde ikinci maçına çıkan Zeytinspor rakibi DSİ Nilüferspor'a 3-0 yenildi.
Geçtiğimiz hafta ilk maçında Bursa Coşkunöz'ü mağlup eden Zeytinspor, Pasöründen yoksun çıktığı maçta setleri 25-20 25-18 25-17 verdi.
Voleybol takımındaki sporcu öğrencilerin okullarından gelemedikleri için noksan kadroyla çıktıkları maçta güçlü rakibine direnmesine rağmen yenilmekten kurtulamadı.
Zeytinspor Bayan Voleybol Takımı üçüncü maçını 13 Kasım Pazar günü Bursa Çekirge Spor Salonu'nda , Bursa Büyükşehir Belediyespor ile yapacak.

ZEYTİNSPOR

İlçe Milli Eğitim Müdürlüğü tarafından başlatılan okul meclis başkanlığı seçimleri için öğrenciler sandığa gitti

Okul seçimleri çekişmeli geçti

Seyfettin ŞEKERSÖZ

Okul Projesi ve Demokrasi anlayışı olarak adlandırılan Okul Meclis Başkanlığı seçimleri çekişmeli geçiyor. Milli Eğitim Bakanlığı talimatı ile İlçe Milli Eğitim Müdürlüğü tarafından başlatılan okul meclis başkanlığı seçimleri için dün Kız Meslek Lisesi öğrencileri sandığa gitti.

Üç adayın katıldığı seçimlerde okula gelen öğrenciler taraf oldukları başkan adayı için oy kullandılar. Eda Bayoğlu, Melahat Kazat ve Rahime Koç'un Okul Meclis Başkanlığı'na aday oldukları seçimlerde Eda Bayoğlu rakiplerini geride bırakarak, Kız Meslek Lisesi'ni İlçe Meclis Başkanlığı seçimlerinde temsil etme hakkı kazandı. 362 öğrencinin öğrenim gördüğü Kız Meslek Lisesi'n deki seçimlerde 316 oy kullanıldı. 74 oyun geçersiz sayıldığı seçimde geçerli 242 oyun 108'ini alan Eda Bayoğlu birinci seçilirken rakipleri Melahat Kazat 85, Rahime Koç ise 49 oy aldı.

BAŞKANLAR İL'E GÖNDERİLECEK

Büyükşehir statüsünde olan İlçelerde Milli Eğitim Müdürlükleri gözetiminde Kasım ayı içinde belirlenecek bir tarihte diğer okullardan seçilen adaylar arasında üç meclis başkanı seçilecek. Seçilecek bu adaylar İl Merkezine gönderilecek ve burada yapılacak seçimlerde Okul İl Meclisi başkanı seçilecek. İl Meclis Başkanı seçilecek öğrenci Ankara'ya giderek TBMM'de siyasilerle görüşerek onların oturumlarına katılacak ve bilgiler alarak öğrenci arkadaşlarının sorunlarını onlara iletme olanağı bulacak.

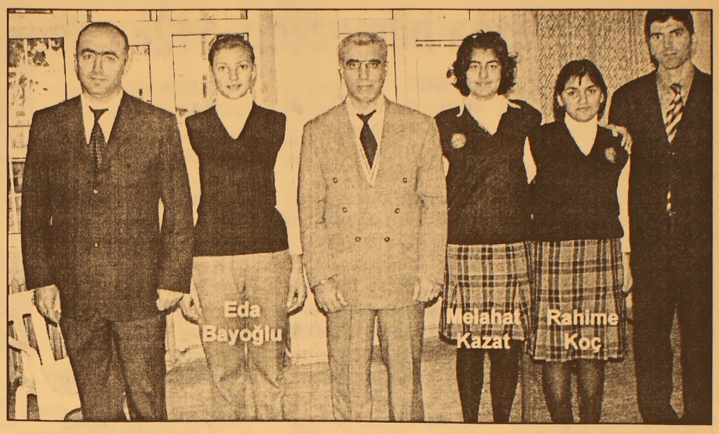

Eda Bayoğlu

Öğrenciler dün okul meclis başkanını seçmek için sandık başına gittiler

BAY MUSTAFA ÖZALP EMLAK'TAN

Her Çeşit Emlak
Alım,Satım ve Kiralama Hizmetleri
Daire, Zeytinlik, Villa, Dükkan, Arsa, Arazi
TAPU TAKİP İŞLERİ YAPILIR
ACİL SATILIK ve KİRALIKLARINIZ İÇİN BİZİ ARAYINIZ

I. Kordon'da Asansörlü, Kaloriferli. LÜKS EŞYALI
120m2 Asansör ve Kaloriferli, I. Kordonda Satılık Daire
3 Ayrı Daireli Müstakil Ev (Bahçe İçinde)Yeni Devlet Hastanesi Altı
Eski Pazar Cad. 100 m2 Dükkan
Eski Pazar Cad. Serçe Sokak 54 m2 2 dükkan
Bağ-Kur Sanayi Sitesinde 185 m2 çekme katlı, içindeki yeni atari makineleriyle satılık dükkan. Önünde 115 m2 Bahçeli
K.Kumla'da Ayazma Mevkii 6 Dönüm Zeytinlik

Yalova'da Termal Barajı'nın altında 408 m2 arsa - Çınarcık, Yalova 448.54 m2 arsa Termal Barajı'nda 407.77 m2 arsa - Termal Girişinde 433.02 m2 - Termal yolu Gülerce Villalarının altı 9880 m2 arsa - Umurbey'de 12 dönüm arazi ve Azot kavşağına 400 m2 uzaklıkta- Umurbey mezarlığının karşısında 15 dönüm, 650 ağaç arsa.

Trafik, Kasko Dask, Acıbadem Sağlık ve Her Türlü Sigorta İşlemleri Yapılır.
ŞEKER SİGORTA
Macide ÖZALP
Tel:513 24 74 Fax: 514 10 21

ŞENEN Balık ve Av Malzemeleri Ticareti

Balık tutma zevkini bizimle yaşayın..

- Her çeşit balık ağları
- Sakana Misina Ağları
- İp Ağ
- Fanya
- Mantar, kurşun
- İp Çeşitleri
- Sandal Malzemeleri
- Kürek
- Çapa
- Macun
- Galvenizli çivi
- TMC sintine pompası
- ve diğer malzemeler ile hizmetinizdeyiz

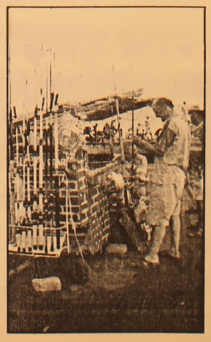

Erkan ŞENEN
Ömerbey Mah. Üstün Sok. 16/ A
MUDANYA / BURSA
Tel & Fax : (0.224) 544 63 14
GSM : (0.532) 297 23 18

Bursa'nın yüzde 5'i okuma-yazma bilmiyor

Türkiye'nin en büyük dördüncü kenti Bursa'nın yüzde 5'i okuma-yazma bilmezken, 1428 çocuk da okula gitmiyor.

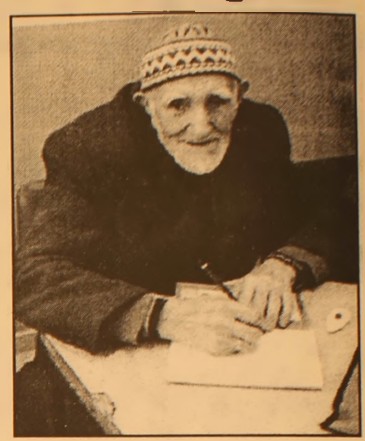

Avrupa Birliği ülkelerinde okuma yazma bilmeyenlerin oranı yüzde 0-1 arasında değişirken, araştırmalar Türkiye'de 10 milyon yetişkinin okuma yazma bilmediğini ve 600 bin çocuğun da hiç okula gönderilmediğini gösteriyor. Türkiye'nin dördüncü büyük ili Bursa'da da nüfusun yaklaşık yüzde 5'i okuma yazma bilmiyor. Bursa'da erkek ve kadın nüfus arasındaki fark çok olmamasına rağmen, okuma yazma bilmeyen kadın sayısı erkek sayısını neredeyse dörde katlıyor. 2004 yılı rakamlarına göre, kentteki 1 milyon 64 bin 560 erkekten 22 bin 845'i, 1 milyon 60 bin 580 kadından 81 bin 495'i okuma yazma bilmiyor.

Milli Eğitim Bakanlığı'nın UNICEF'in desteğiyle yürüttüğü ve 2005 yılı başında Bursa'nın da katıldığı Haydi Kızlar Okula Kampanyası kapsamında yapılan tarama çalışmalarının sonuçları da çarpıcı. Bursa'da bin 179 kız ve 249 erkek çocuğu okula gitmiyor.

Kız çocuklarından 309 okula hiç kayıt olmazken, 870'i kayıt olduğu halde okula devam etmiyor.

Tarama sonuçlarına göre 118 erkek çocuğu okula hiç kayıt yaptırmazken, 131'i kayıt olup okula devam etmiyor.

YILDIRIM VE OSMANGAZİ

Alan araştırması sonuçlarına göre, okula gitmeyen çocukların en yoğun olduğu bölgeler, Bursa'nın merkez ilçeleri. Yoğun göç alan Yıldırım 424 çocukla başı çekerken, Yıldırım'ı 403 çocukla kentin en büyük merkez ilçesi Osmangazi izliyor.

"Haydi Kızlar Okula Kampanyası" kapsamında yapılan taramalara göre, ailelerin bir çoğu çocuğunu ekonomik yetersizlikler nedeniyle okula gönderemediğini ifade ediyor. Ancak Sosyal Yardımlaşma ve Dayanışma Vakfı tarafından verilen yıllık kırtasiye parası ile aylık burslar bu engelin de aşılabileceğini ortaya koyuyor.

Yeni eğitim-öğretim yılı için vakfa gönderilen 1 milyon 139 bin 350 YTL. eğitim yardımının, 255 bin YTL.'si merkez ilçeler arasında okullaşma oranının en düşük olduğu Yıldırım için kullanılacak. Osmangazi'ye 231 bin YTL. ve Nilüfer ilçesine de 48 bin YTL. ayrıldı.

YARDIMDAN YARARLANMAK İSTEYENLER NE YAPMALI?

Eğitim yardımından yararlanmak isteyen ihtiyaç sahibi aileler, yeşil kartları ve muhtarlıktan alacakları muhtaçlık belgeleriyle okul müdürlüklerine başvuracaklar. Yapılan değerlendirmelerin ardından öğrenci başına 50 YTL imza karşılığında velilere teslim edilecek.

Sosyal Yardımlaşma ve Dayanışma Vakfı'nın ihtiyaç sahibi ailelerin çocukları için eğitim-öğretim süresince her ay ödediği bir de "şartlı nakit eğitim yardımı" bulunuyor. Aylık yüzde 80 devamsızlık sınırını aşmama şartıyla ve rilen burs kapsamında, ilköğretim kız öğrenciler için 22, erkek öğrenciler için 18 YTL ödeniyor.

Ortaöğretim öğrencilerinde bu rakamlar kızlarda 39, erkeklerde ise 28 YTL'ye çıkıyor. Burs başvuruları için herhangi bir zaman sınırı bulunmazken, baş vurular yeşil kart, çocukların nüfus cüzdanı fotokopisi, öğrenim belgesi ve ikametgah ilmuhaberi ile İl/İlçe Sosyal Yardımlaşma ve Dayanışma Vakıflarına yapılıyor.

2006 EŞANTİYON SEZONUNU BAŞLATTIK

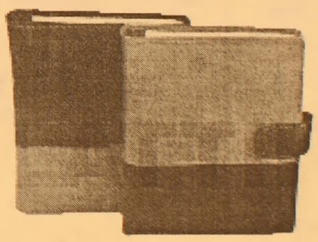

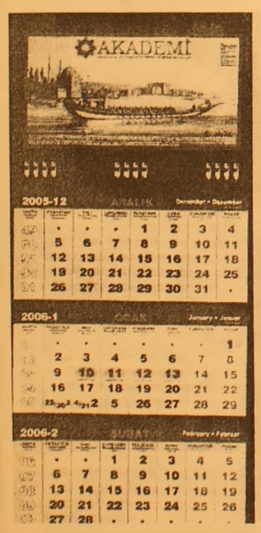

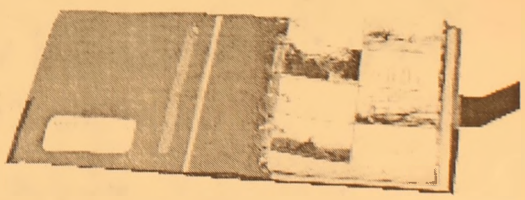

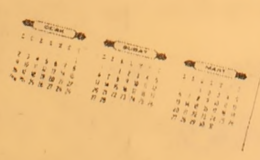

TAKVİMLER & MASA TAKVİMLERİ & GEMİCİ TAKVİMLER & AJANDALAR & KALEMLİK& KÜLLÜKLER& ANAHTARLIKLAR VE HEDİYELİK EŞYA ÇEŞİTLERİMİZİ GÖRMEDEN KARAR VERMEYİN

ÖZEL TAKVİM ÇEŞİTLERİMİZ İLE HİZMETİNİZDEYİZ

32 YILLIK TECRÜBEMİZ İLE HİZMETİNİZDEYİZ

Körfez Ofset

MATBAACILIK-YAYINCILIK-REKLAMCILIK

İstiklal Cad. Bora Sok. Akbank Aralığı No : 3/B GEMLİK

Tel : (0.224) 513 96 83 Fax : (0.224) 513 35 95

Doğalgaza zam yolda

Botaş, bugünden geçerli olmak üzere doğalgaz fiyatlarına zam talebinde bulundu. Botaş'ın doğalgaza zam telebinde son söz ise Başbakan Recep Tayyip Erdoğan'da. BOTAŞ, 1 Kasım'dan geçerli olmak üzere doğalgaz fiyatlarına yüzde 6.2 zam talebinde bulundu. Zamda son kararı, Başbakan Tayyip Erdoğan verecek. BOTAŞ'ın hesaplamalarına göre, yılbaşından bu yana maliyetler dolar bazında yüzde 40-45 arttı. Hazine ve BOTAŞ yetkilileri, yılbaşından bu yana mali yönden göreli bir dengede işi götürdüklerini, kasımdan itibaren fiyatları artırmak zorunda oldukları görüşünü dile getirdi.

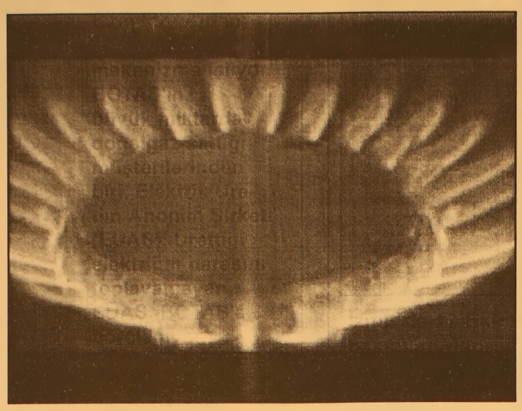

BOTAŞ, bu yıl doğalgaza şubatta yüzde 4.25, temmuzda yüzde 6.05 ve eylülde yüzde 5.84 oranında zam yaptı. Enerji KİT'leri arasında birbirini doğrudan etkileyen bir mekanizma işliyor. BOTAŞ'ın, büyük miktarda doğalgaz sattığı müşterilerinden biri, Elektrik Üretim Anonim Şirketi (EÜAŞ). Ürettiği elektriğin parasını toplayamayan EÜAŞ, BOTAŞ'a borçlanıyor. EÜAŞ'ın, süregelen bu sorun nedeniyle BOTAŞ'a, 2 milyar YTL'ye yakın borcu var. Bazı işletmelerden de alacağını tahsil edemeyen BOTAŞ, sorununa çare arıyor.

İzmir'de deprem fırtınası sürüyor

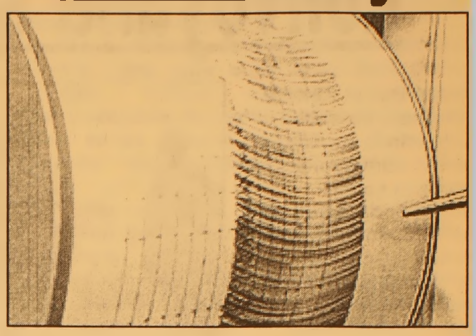

İzmir'de 17 Ekim'de başlayan deprem fırtınası devam ediyor. Dün sabah saatlerinde 4.8 ve 4.2 büyüklüğünde iki ayrı deprem meydana geldi. Boğaziçi Üniversitesi Kandilli Rasathanesi ve Deprem Araştırma Enstitüsü'nden alınan bilgiye göre, saat 07.26'da merkez üssü Seferihisar açıkları olan 4.8 büyüklüğünde, saat 08.48'de de merkez üssü Ege Denizi olan 4.2 büyüklüğünde iki deprem meydana geldi. Depremler şehirde herhangi bir paniğe neden olmadı. Çok kısa süren hafif şiddetli sarsıntılara rağmen İzmirliler normal işlerine devam etti.

Bayram yağışlı geçecek

Devlet Meteoroloji İşleri Genel Müdürü Adnan Ünal, arife günü ile bayramın 1. ve 2. gününde yurt genelinde yağış beklendiğini bildirdi. Ünal, Meteoroloji Genel Müdürlüğü Analiz ve Tahmin Merkezi'nde düzenlediği basın toplantısında, soğuk ve yağışlı havanın yurdun kuzey, iç ve doğu bölgelerinde etkisini sürdürdüğünü belirterek, "Bayramın özellikle 1. ve 2. gününde yurdun üçte ikisinde yağış bekliyoruz" dedi. Yağışların yüksek yerlerde kar ve karla karışık yağmur şeklinde olacağını belirten Ünal, bayramın 3. gününden itibaren ülke genelinde batıdan itibaren hava sıcaklıklarında çok olmasa da biraz artış olacağını kaydetti.

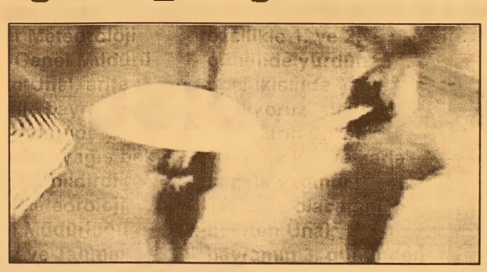

Ünal, hava sıcaklıklarının hafta boyunca güney ve batı kıyılarında 18-22 derece, kuzey kıyılarında 11-13, iç bölgelerde ise 9-11 derece civarında seyre deceğini bildirdi. Adnan Ünal, olumsuz hava koşulları nedeniyle kara yollarında meydana gelebilecek olası kazalara karşı vatandaşları uyararak, dikkatli olmalarını istedi.

Enerji verimliliğine düzenleme geliyor

Enerji ve Tabii Kaynaklar Bakanlığı Elektrik İşleri Etüt İdaresi (EİEİ) Genel Müdürlüğü tarafından, AB'nin ilgili uygulamalarını da dikkate alarak, "Enerji Verimliliği Kanun Taslağı" hazırlandı.

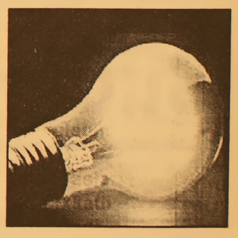

AB'nin beğenisi kazanan taslakla, enerjinin verimli kullanılabilmesi için, sanayi, bina, ve ulaşıma yönelik çeşitli tedbirler gündeme gelecek.
Taslak kanuna dönüştüğünde, endüstriyel işletmelerde verimlilik artırıcı projeler, bedellerinin yüzde 20'sine kadar desteklenecek, bina ve işletmelerde "enerji yöneticileri" zorunlu tutulacak.
EİEİ tarafından son şekli verilen taslak, görüşlerin bildirilmesi için ilgili bakanlıklara ve kuruluşlara gönderildi.
Bu yılın sonuna kadar Başbakanlık'a gönderilmesi planlanan taslağın, 2006 yılının ilk aylarında yasalaşması bekleniyor.
Taslak yasalaşırsa, birim milli gelir başına tüketilen enerjinin (enerji yoğunluğu) Kanun uygulamasının ilk 10 yılı içerisinde en az yüzde 20 azaltılması hedefleniyor.
Bu hedefin, aynı enerji ile daha fazla üretimin önünü açması, enerji yatırım ihtiyaçlarını ve ithalat bağımlılığını azaltacağı, ayrıca temiz çevrenin korunmasına önemli katkılarda bulunacağı düşünülüyor.

Sosyal güvenlikte sorun emeklilik

Başbakanlığın hazırladığı rapor, erken emekliliğin kurumların finansman dengesini bozduğunu ortaya koydu.

Hükümete göre finansman dengesini bozan en önemli unsur erken emeklilik. OECD ülkeleri arasında en uzun süre emekli maaşı ödenen ülkelerin başında Türkiye geliyor. SSK'da 19 yıl çalışarak emekli olabilen bir kadın 35 yıl, bir erkek ise 28 yıl boyunca emekli aylığı alıyor. Başbakanlığın araştırmasına göre OECD ülkeleri arasında en uzun süre emekli maaşı ödenen ülkelerin başında Türkiye geliyor. Genç emekli sayısının yüksek olması, daha kısa çalışma süresi daha uzun emeklilik süresi anlamına geliyor. Başbakanlığın sosyal güvenlik reformu ile ilgili hazırladığı raporda kurumların finansman dengesini bozan en önemli sorunun erken emeklilik olduğuna dikkat çekildi. Örneğin SSK'da emeklilerin yüzde 62'si, asgari emeklilik yaşı olan 58'in altındaki kişilerden oluşuyor. Raporda sosyal güvenlik kurumlarında gider artırıcı diğer faktörler şöyle sıralanıyor: Prim alınmadan yapılan sigorta ödemeleri Borçlanma kanunları Prim gelirlerinin düşüklüğü Sosyal güvenlik kurumlarında gelir azaltıcı faktörler ise şöyle: Prime esas kazancın düşük gösterilmesi Kayıt dışı istihdamın yüksekliği Afla ödeme kolaylığı beklentisi nedeniyle prim tahsilatının düşüklüğü Fon gelirlerinin yetersizliği.

Kerkük'te ABD askeri konvoyuna saldırı

Kuzey Irak'ın Kerkük şehrinde, bu sabah saatlerinde Amerikan askeri konvoyuna bombalı saldırı düzenlendi. Saldırıda bir "Hummer" tipi askeri aracın kullanılamaz hale geldiği öğrenildi. Irak'ın kuzeyindeki Kerkük kentinde, ABD askerlerinin bulunduğu askeri konvoya bombalı saldırı düzenlendi. Amerikan kaynaklarınca, saldırıda ölen ya da yaralanan olup olmadığı konusuna herhangi bir bilgi verilmedi. Patlamanın ardından olay yerine sevk edilen yerel kuvvetlere ve koalisyon gücüne bağlı emniyet görevlileri, çevreyi tamamen kuşatma altında alarak patlama bölgesine giden tüm yolları kapatırken, hiçbir sivilin geçişine izin vermedi.
Öte yandan, aynı saatlerde kentin güneyindeki Dömez bölgesinde de bir patlama meydana geldi. Devriye görevi yapan Irak polisini hedef alan bombalı saldırıda, şans eseri ölen ve yaralanan olmadığı açıklandı. Emniyet kaynakları ise saldırıları şu ana kadar herhangi bir örgütün üstlenmediğini ancak eylemin işgal karşıtı diremişçilerin yanı sıra Irak'taki faaliyetlerine hız veren terör örgütü El Kaide tarafından da gerçekleştirilmiş olabileceğini ifade ediyor.

Öğrenci burslarının başvuru süresi uzatıldı

Yükseköğrenim Kredi ve Yurtlar Kurumu'ndan (YURTKUR) burs ve kredi almaya hak kazanan öğrencilerin belgelerini teslim etme süresi uzatıldı. Başvuru süresi 2 Kasım'da sona eriyordu Yükseköğrenim Kredi ve Yurtlar Kurumu'ndan (YURTKUR) burs ve kredi almaya hak kazanan öğrencilerin belgelerini teslim etme süresi 15 Kasım'a kadar uzatıldı. YURTKUR'dan yapılan yazılı açıklamada, 2005-2006 yılında burs, öğrenim ve katkı kredisi almak isteyen ön lisans, lisans, yüksek lisans ve doktora öğrencileri ile ön kayıt, özel yetenek, dikey geçiş sınavı ve ek kontenjan sonucunda bir yükseköğretim programına girmeye hak kazanan öğrencilerin, belgelerini teslim etme süresinin 2 Kasım'dan 15 Kasım'a kadar uzatıldığı bildirildi. Öğrenciler belgeleri, Kurumun bölge veya yurt müdürlüklerine teslim edebilecekler veya "Cemal Gürsel Caddesi No:61 06590 Cebeci-Ankara" adresine postayla gönderebilecekler.

KAYIP
Bursa Orhangazi Nufüs Müdürlüğü'nden aldığım nüfus cüzdanımı ve Gemlik Kaymakamlığı'ndan aldığım yeşil kartımı (Sağlık karnesi) kaybettim. Hükümsüzdür.
Filiz KARACA

KAYIP
Gemlik Kaymakamlığı'ndan aldığım yeşil kartımı (Sağlık karnesi) kaybettim. Hükümsüzdür.
Ali KARACA

KSK MÜHENDİSLİK LTD. ŞTİ.
Sebahattin DOKSANBİR

Buderus
ISISAN
AKILLI ISITMA SİSTEMLERİ
YETKİLİ BAYİİ

DOĞALGAZ
KOMBİ
KAZAN
KALORİFER TESİSATI
KLİMA
HAVALANDIRMA
SIHHİ TESİSAT TAAHHÜT

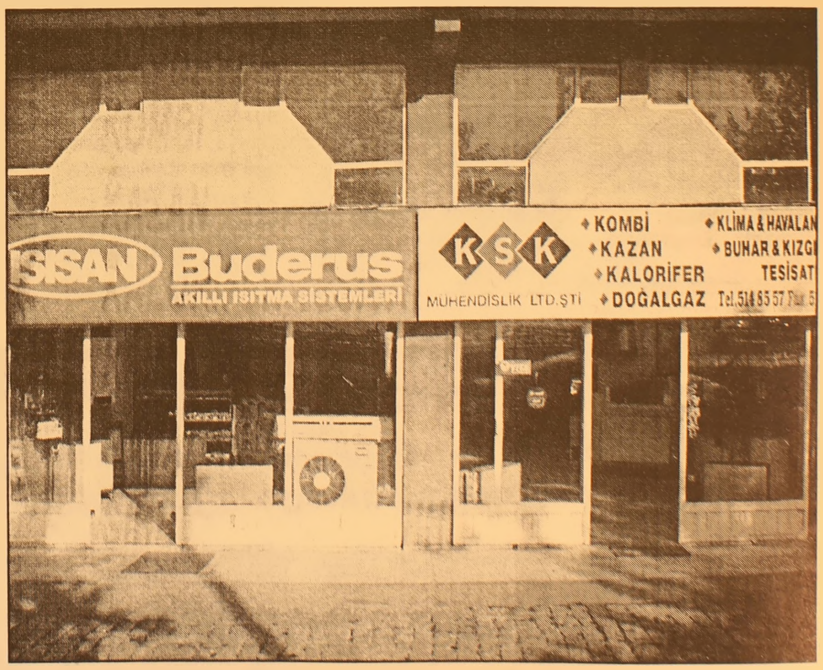

DOĞALGAZ BİZİM İŞİMİZ

Merkez: Gazcılar Cad. No:27 BURSA
Tel: (0.224) 220 61 53 Fax: 225 30 74
Şb: İstiklal Cad. Baytaş Körfez Sitesi Blok 2 No:42 GEMLİK
Tel: (0.224) 514 85 57 Fax: 514 85 58

Bankalar kredide sınır tanımıyor

Ekonomik durumu bozulan vatandaş soluğu bankada alınca bankalar da yeni bir yöntem buldu. Artık, tabir yerindeyse vatandaşın günlük ihtiyaçları için bile banka kredisi veriliyor.

HER ÇEŞİT KREDİ VERİLİYOR

Ekonomik durumu iyice bozulan vatandaşın, kredi kartlarının limiti de dolunca bankalar yeni bir yöntem buldu. Artık, tabir yerindeyse vatandaşın günlük ihtiyaçları için bile banka kredisi veriliyor. Kısa süre öncesine kadar vatandaşa tüketici, konut ve araç kredisi veren bankalar yelpazeyi genişletti. Mesela Şekerbank 'Traktör Kredisi' veriyor. Akbank, 'Ev Geliştirme Kredisi', TEB ise 'Tadilat Kredisi' dağıtıyor.

Uzmanlar: Dikkatli Olun! İş Bankası diğer bankaların bir adım önüne geçerek, 'Faturalı Alışveriş Kredisi' ve 'Ramazan Bayramı Tatili Kredisi' vermeye başladı. Üstelik özellikle konut ve otomobil kredilerinde iyice gerileyen faiz oranları, bu tür kredileri de etkiledi. Faiz oranları yüzde 2'lerin altına kadar indi.

Uzmanlar ise, kredi sayısının artmasının olumlu olduğunu belirtiyor ve uyarıyor: Ancak dikkat edilmezse yeni bir krize yol açabilir.

Krediye kaldık!

Bütçesi açık veren vatandaş, bütün ihtiyaçlarını krediyle karşılıyor. Bankalar, A'dan Z'ye her türlü harcamalar için faizle para veriyor.

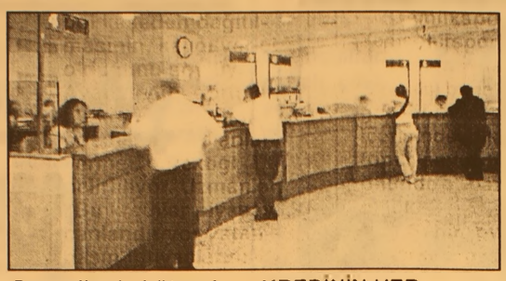

Son yıllarda bütçesi iyice bozulan ve kazandığı parayla ay sonunu getiremeyen vatandaş çareyi bankalarda aramaya başladı. Kredi kartının limitlerini de dolduran vatandaşlar, artık günlük ihtiyaçlarını karşılamak için bile bankaların kapısını aşındırıyor.

Piyasadaki bu ihtiyacı farkeden bankalar da neredeyse A'dan Z'ye her konuda bireysel kredi üret meye başladı. Evinize bir eşya alacaksanız, ya da tatile çıkacaksınız, veya çocuğunuzu okutacaksınız, ne yapmak istiyorsanız hemen bunun kredisi bankalarda hazır. Son dönemde artan konut kredisi taleplerinin yanında artık bireysel kredilerde de önemli bir artış gözleniyor.

Bankaların verilerine baktığımızda bireysel kredi kullanma oranı ve talepleri her yıl yüzde 100'e yakın oranlarda artıyor.

Ankara'dan gelen, 'Ekonomi iyiye gidi yor' söylemleri vatandaşa yansımadığı için geçim sıkıntısındaki halk, ihtiyaçlarını kendi ücretiyle karşılayamaz hale geldi.

Bunun için bankaların sundukları faizli kredilere rağbet eden vatandaş, kredi kartında olduğu gibi sonunu düşünmeden harcamayı sürdürüyor.

KREDİNİN HER ÇEŞİDİ VAR

Geçmişte sadece 'tüketici kredisi' ya da 'bireysel kredi' adıyla tanıdığımız bu tür krediler son dönemde çeşitlen meye başladı. Artık bu krediler tatil, ev geliştirme, çeyiz, bilgisayar, kariyerim, traktör, faturalı alışveriş, bayram kredisi gibi ilginç isimlerle anılıyor.

Bankalar vatandaştan ihtiyaçlarını belgelemelerini ya da aldıkları eşyanın fa turasını göstermelerini istiyor ve belli bir faiz oranıyla para ödeniyor. Son dönemde özellikle konut ve otomobil kredilerinde iyice gerileyen faiz oranları bu tür kredileri de etkiledi. Faiz oranları yüzde 2'lerin altına kadar indi.

AYLIK GERİ ÖDEMELER

Bu tür kredilerden alan vatandaşlar peşin parayla ihtiyaçlarını görüyorlar ve daha sonra aylık olarak bankaya ödemede bulunuyorlar. Bu ödemeler 3, 6, 9 ve 12 aylık periyotlarla sürüyor. Bu tür ödemelerde gecikme olduğunda bankalar temerrüt faizi uygulayarak alacaklarını tahsil yoluna gidiyor. Ödemeler tamamen aksarsa, bu kez işin içine mahkemeler ve haciz daireleri giriyor. Krize yol açmıştı 2001 yılında ortaya çıkan ekonomik krizde vatandaşı en çok sarsan konulardan birisi de bu tür kredilerdi. Tüketici kredilerinde yaşanan facialar kredi kartından az olmadı. İşin uzmanları bu tür ihtiyaç kredilerinin bol keseden dağıtılmasının, kaygı verici olduğunu söylüyor. Avantaj gibi görünen bu kredileri mutlaka ödeme gücü olanlara vermek gerektiği belirtiliyor. Uzmanlar, "Bu krediler piyasayı canlandırıyor vatandaşın ihtiyaçlarını gideriyor. Eğer usulüne uygun kullandırılırsa faydası var. Ama her önüne gelene verilirse kriz kaçınılmaz olur" diyor.

Bankaların bazı kredi çeşitleri

* Şekerbank: Traktör Kredisi, Konut Tamamlama Kredisi.
* Akbank: Ev Geliştirme Kredisi, Çeyiz Kredisi.
* TEB: Tadilat kredisi, Bilgisayar Kredisi.
* İş Bankası: Kariyerim Kredisi, Evim Kredisi, Tatil Kredisi, Faturalı Alışveriş Kredisi, Yapı Güçlendirme Kredisi ve Bayram Kredisi.
* Garanti Bankası: Bireysel Destek Kredisi, Oto Kredisi, Konut Kredisi, Finansman Kredisi
* Finansbank: Konut Kredisi, Taşıt Kredisi, İhtiyaç Kredisi, Konut Geliştirme Kredisi, Alışveriş Kredisi, Eğitim ve Kişisel Gelişim Kredisi, Seyahat Kredisi, Evlilik Kredisi
* Vakıfbank: Sağlık Kredisi, Konut Kredisi, Otomobil Kredisi, Konut Tamamlama Kredisi, Otomobil Bakım ve Onarım Kredisi, Kış Turizm Kredisi, Kooperatif Tamamlama Kredisi ve Yakıt Destek Kredisi.
* Denizbank: Eğitim, sağlık, evlilik, tatil, bilgisayar, ev eşyası kredileri. * Koçbank: Taşıt, Konut İyileştirme, Bilgisayar, Eğitim, Tatil, Evlilik kredileri...
* Yapı Kredi: Ferdi Kredi, Eğitim Kredisi, Otomobil Kredisi, Konut Kredisi, Konut Geliştirme Kredisi.

GRUP AİLE ÇAY BAHÇESİ
Cemiyetlere sandalye, masa, meşrubat, çerez temin edilir.
CEMİYET ORGANİZASYONU YAPILIR
Tel : (0.224) 513 06 70
GSM : (0.537) 491 31 30

KAYIP
Gemlik Nüfus Müdürlüğü'nden aldığım nüfus cüzdanımı kaybettim. Geçersizdir.
Fatma Suna YALÇIN

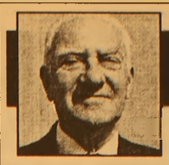

Barbarosca

Barbaros BALMUMCU

Yazık

Gemlikspor ilk devrenin son maçını Yenişehirspor'la oynadı.

Geçen haftalardaki maçlara nazaran Gemlik bana göre biraz daha derli toplu gördüm. Futbol oynamaları gayreti içerisindeydiler. Ne var ki; takım hüvviyetinde topu seven Y.Şehir idi. Bazen kalesinin önünde bazen Gemlikspor'u görür gibi olduk.

Y.Şehir oyununu Gemlik sahası içinde oynarken, gelişen karanbolde kazandığı golle öne geçti.

Orta sahada çok olan ileride şut atan sağlı sollu akın yapan takım Yerişehirspor'du.

Yenişehirspor'da Gemlikspor'lu futbolcular nazaran daha fizikli futbolcular vardı. Bu futbolcular orta sahada yakaladıkları topları forvetlerine akıllıca atıp, neticeye gitmek ister gibiydiler.

Takımın en iyisi sol açıkın şahsı gayreti ile alıp getirdiği topa ceza sahası üzerinden attığı şut ikinci golü olarak skora geçti.

Gemlikspor cılız bir kaç akını ve uzaktan bir kaç şutunu seyrettik.

İkinci yarı sağnak altında oynanan maçta Yenişehir gene iyiydi. Yağışlı havada ve sahada nasıl oynanacağını gayet iyi biliyorlar. Y.Şehir haftaya İznikspor'la şampiyonluk maçı oynayacak. Gönlüm niye biz oynama yalım diyor.

Dikkatimden kaçmadı Kulüp Başkanı'nın yanında herşeyi bilenler Genel Kaptan genç takımından sorumlu olanlar açık havada su dövenler niçin bu maça gelmezler.

Sayın başkan bu tür işlerle alakadar olamaz. Peki ya yönetim? On iki kişinin biri de gelemez mi?

Sizler Gemlik'e kıymet vermezseniz Gemlik'lide size kıymet vermez. Yazık.

Dürüstlük

Fenerbahçe bir yıldızlar takımı Türkiye'de futbol oynayan yıldızların en pahalısı, neden bu kadar kötü futbol sergiliyorlar?

Bundan evvel oynanan bir maçta Anelka'nın elle attığı golü bütün maçı seyreden kişiler ister maçta, ister televizyonda seyrendenler gördü bu gol Fenerbahçe'ye ve Anelka gibi yıldızlara yakışmazdı.

Üzerinde bir iki hafta bir iki hafta geçti tekrarı olmuyor. Bir pozisyon Anelka o topa kafa vurmaya çıktın. Ellerinide kaleciyi yanına sokmamak için uzattın. Gel gör ki, top eline, yahut sen topa elini uzatıp dokundun ne oldu? Herkesin gördüğü gibi gol.

Hakem golü verir, peki yardımcı hakem demi görmedi?

Evet Anelka eğer son o golü elle attığını hakeme söylemiş olsaydın ismin ve sen sporda dürüstlük sembolü olurdun.

Hakem amatör kümye düştü mü? Hayır Merkez Hakem Komitesi ona idman verdiriyor.

Anelka yolda bulduğum bir çantayı (adresi belli olsa) acaba gidip sahibine verirmiydi? ben zannetmiyorum.

İcraatta değişen bir şey yok.

90+2 Fenerbahçe Gaziantep maçının defalarca seyrettin. (Fanatik Fenerli olmamak kaydıyla) Alex'e yakışmayan bir pozisyonda artistlik bir yere düşmeyle kazanılan penaltıyı kim içine sinderebilir?

Sayın Can Bartu acaba böyle bir penaltı verilseydi köşesinde yazardı ben biliyorum.

Medya'da neden bu olaylara değinilmiyor?

Büyük yıldızlar işte size güzel bir örnek Özgürcan diye bir futbolcu elle attığı golü hakeme golü elle attım dediğini ve sarı kart aldığını biliyorsunuzdur. Eğer ikinci sarı sarttı olsaydı Galatasaray 10 kişi kalırdı.

İmkan olsaydı da, gazetenin bu köşesini Bir Fransız, bir Brezilyalı okumuş olsaydı.

Kış aylarında cildinize dikkat edin

Atatürk Üniversitesi (A.Ü) Tıp Fakültesi Dermatoloji Anabilim Dalı Öğretim Üyesi Doç. Dr. Teoman Erdem, kış aylarında soğuk havanın etkili olduğu günlerde, vatandaşları cilt hastalıklarına karşı dikkatli olmaları konusunda uyardı.

Doç. Dr. Erdem, özellikle Doğu Anadolu Bölgesi'nde, kış mevsiminin cilde olumsuz etkisinin diğer bölgelere göre daha fazla olduğunu belirterek, "Derimiz her an dış dünyayla irtibat halinde olduğundan fiziksel etkenlerden etkilenmemesi düşünülemez. Kış mevsiminde de cildimizi tehdit eden birçok etken vardır. Kışın soğuk-kuru hava, düşük nem, rüzgar, kirli hava ve asit yağmurlarına dikkat edilmeli" dedi.

Doç. Dr. Erdem ayrıca, günlük ve tekdüze hayat, kapalı ortamlarda kalma, düzensiz beslenme ve depresyon yapıcı melatoin hormonunun güneşsiz ortamlarda daha fazla salgılanması sonucunda kış aylarında insanların daha fazla stresli ve depresyona eğilimli olduklarını söyledi.

Bu durumun akne (sivilce) ve egzama gibi bazı cilt hastalıklarını artırdığına dikkat çeken Erdem, "Kış aylarından en çok yaşlılar, çocuklar ve derisi kuru olanlar etkilenir. Deri kuruluğunun tedavisinde ve önlenmesinde nemlendiricilerin kullanılması temel yaklaşımdır" diye konuştu.

PİYASADA KULLANILAN NEMLENDİRİCİLERE DİKKAT

Doç. Dr. Erdem, piyasada satılan nemlendiricilere karşı da vatandaşları uyararak, saf

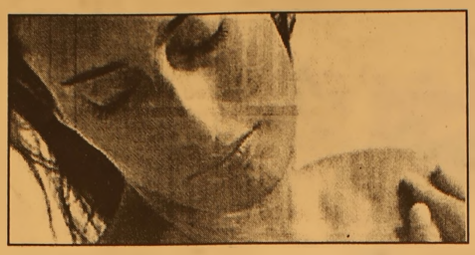

vazelinin tercih edilmesi gerektiğini bildirdi. Saf vazelinin hem ucuz hem de deriyi en iyi nemlendiren ajanlardan biri olduğuna dikkat çeken Erdem, şunları söyledi: "Derinin sık sık suyla temas etmesi de bu kuruluğu artırmaktadır. Bu nedenle banyodan ve eller yıkandıktan sonra nemlendirici sürülmelidir. Sürülen nemlendiricinin saflığı önemlidir. Saf vazelin tercih edilecek ilk nemlendirici olmalıdır."

Erdem, bazı vatandaşların dudaklarını sık sık dilleriyle ıslattıklarını da hatırlatarak "Bu işlemle dudakların nemleneceği sanılmaktadır, aksine bu işlem dudakları daha da kurutmaktadır" dedi.

DERİYİ KORUMANIN DİĞER YOLLARI

Doç. Dr. Erdem, soğuğun cilde olumsuz etkisini önlemek için nemlendirici dışında, sokağa çıkıldığında soğuktan koruyucu giysiler giyilmesi ve eldiven kullanılmasının yararlı olacağını belirtti.

Evlerin nemlendirilmesinin de önemine değinen Erdem, kalorifer peteklerinin üzerine ıslak havlu konulması veya soba kullanılıyorsa, sobanın üzerine bir demlik su koyulmasının odanın nemlendirilmesi açısından uygun olacağını ifade etti.

Erdem, günde en az 1-1.5 litre su içilmesinin de derideki nem oranını artıracağını kaydederek, özellikle kirli havaya daha fazla maruz kaldığı için saçların da bere veya şapka kullanılarak korunması gerektiğini sözlerine ekledi.

Boşanan çiftlerin çocukları da boşanıyor

Sosyal Hizmet Uzmanı ve Avukat Ahmet Köse, Türkiye'de her 100 evlilikten 15'inin boşanmayla sonuçlandığını, yapılan bir araştırmaya göre boşanmanın toplumsal bir kalıtım olduğunu söyledi.

Ahmet Köse, ekonomik sıkıntı, erken yaşta yapılan aşk evlilikleri, istikrarsız iş ve düzensiz aile hayatı ile tarafların birbirini aldatmasının en çok boşanma sebepleri arasında yer aldığını ifade etti. Köse, evlenecek tarafların kendisini iyice bilmesini ve tanımasını, hayatı nasıl yaşayacağına karar verip, hayat arkadaşını denk olarak seçmesi gerektiğini vurgulayarak, "İlk 5 yılda boşanma ihtimali daha yüksek oluyor. Evli çiftler, tanıma sürecinde boşanmanın getireceği yükümlüklerin ne olacağını bilmeden boşanıyorlar. Boşanmış ailelerin çocukları boşanmaya daha çok meyilli. Boşanan tarafların yarıdan fazlası, boşanmış ailelerin çocuklarının yaptığı evliliklerden oluşuyor. Boşanmak toplumsal bir genetik olmuş" dedi.

Köse, 100 aileden 15'inin boşandığını, bununla birlikte boşanmak yerine ayrı yaşamayı tercih edenlerin sayısının da bir o kadar olduğunu ifade ederek, "Evlenmiş çiftler bu kurumu yaşatmak için çaba göstermeli. Taraflar, evliliği bir tahammül, bir mesuliyet ve anlayış olarak sürdürmek zorundalar. Nişanlılık dönemi, evliliğin provası olmadığı sürece, 10 yıl da sürse boşanmayla biter. Bazı şeyler nişanlılık döneminde paylaşılmıyor, kişiler riyakar davranıp, gerçek yüzünü göstermiyorsa, o evliliğin ayakta durmasına imkan yok. Nişanlılık dönemi dolu dolu ve dürüstçe geçmelidir. Eşi polis ya da gazeteci olan kimse, aile hayatını unutmak zorunda, öğretmen olan da zengin olmayı unutmak zorundadır. Nişanlılıkta taraflar gerçek yüzünü göstermedikçe, o evlilik ayakta durmaz" diye konuştu.

Günün Menüsü

Ekmek Köfteli Tavuk

Malzemeler (2 kişilik)
200 gr kuşbaşı tavuk eti
1 kereviz
1 havuç
3-4 yaprak defne
1 çırba kaşığı biber salçası
6 silme çorba kaşığı un
1 çay kaşığı hardal
1 soğan
2 çorba kaşığı kıyılmış maydanoz
2,5 çorba kaşığı galeta unu, 1 çorba kaşığı margarin
Pul kırmızıbiber, tuz
1 çay kaşığı kabartma tozu

YAPILIŞI

Tavuğu margarinle kızgın ateşte kavurun. Kerevizi elma gibi ama derin soyun ve parmak biçiminde çubuklar halinde kesin. Havucu dilimleyin. Kereviz, havuç, defne yaprakları, kırmızıbiber, tuz, salça ve bir bardak suyu iyice kavurmuş olduğunuz tavuklara ekleyip kapak kapatarak pişmeyi bırakın. Bu arada unu kabartma tozu ile karıştırın. Hardal, ince rendelenmiş soğan, maydanoz, galeta unu ve 3 çorba kaşığı su ile karıştırarak yumuşak bir hamur elde edin. Bir kaşık yardımıyla parçalar koparıp pişmekte olan tavuklu yemeğe ilave edin. 15 dakika kısık ateşte pişirip servis yapın .

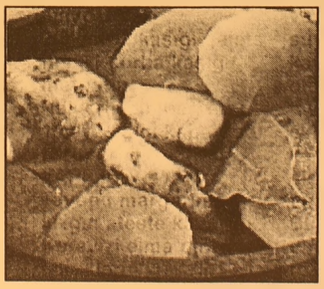

Cevizli Spagetti

Malzemeler (2 Kişilik)
50 gr iç ceviz (1/2 su bardağı)
2 diş sarmısak
2 çorba kaşığı kıyılmış maydonoz
50 gr beyaz peynir
30 gr margarin (2 çorba kaşığı)
250 gr spagetti
Tuz

YAPILIŞI

Makarnayı kaynamakta olan tuzlu suda, pakette belirtilen sürede haşlayın. Bu arada sarmısağı kıyın, cevizleri bıçakla çok iri kıyın ve her ikisini de margarin ile tavada 5 dakika kavurun. Haşlanmış makarnaları süzün. Ceviz, makarna, maydonoz, tuz, ufalanmış beyaz peynir ile karıştırarak servis yapın.

Meyvelerin beslenmemizdeki yeri

Yeterli ve dengeli beslenebilmek için sebze ve meyve grubundan günde en az 3 porsiyon yemek gerekir.

MEYVELERİN TANIMI VE YAPISI

Botanikte, bitkilerin olgunlaşmış çekir dekleri ile çekirdeğe yakın kısımlarına meyve denilmektedir. Taze meyveler; metabolik reaksiyonların sürdüğü canlı hücrelerden oluşmuştur. Bu hücreler besin ve su gereksinimlerini karşılayan bitkilerden kesilmelerine rağmen yaşar durumdadır. Meyvelerde hücreler pektik maddelerle birbirleine bağlanırlar. Hücre duvarının esas maddeleri selüloz, pektin, hemiselüloz ve lignindir. Petkin; ham meyvede protopetkin adı altında kalsiyum magnezyum tuzları ile birleşmiş olarak bulnur. Meyve olgunlaştıkça protopetkin pektine o da pektik aside dönüşür ve meyve gittikçe yumuşar.

MEYVELERİN BESİN DEĞERİ

Meyveler günlük enerji ve protein gereksinimine çok az katkıda bulunurlar. Bu nedenle şişman kişilerin tatlı yerine sofralarında taze meyve bulundurmaları tavsiye edilir. Bunun yanında mineraller ve vitaminler yönünden zengindirler. Meyveler bulundurdukları vitamin çeşidi ve miktarı bakımından farklıdırlar.

Genellikle turunçgiller, şeftali, çilek ve benzeri meyveler C vitamini, kayısı ise A vitamini için iyi kaynaktır. Diğer meyvelerdeki C vitamini miktarı daha az olmakla beraber taze olarak yenildiklerinde C vitamini gereksiniminin karşılanmasına yardımcıdırlar. Herhangi bir meyve çeşidinin kapsadığı C vitamini miktarı iklime ve diğer yetiştirme koşullarına göre değişmektedir. Ambalajlama ve saklama yöntemleri de meyvelerdeki C vitamini miktarını etkiler. Meyvelerin besin degerinin yanı sıra iştah üzerinde de olumlu etkileri vardır. Meyvelerin lezzeti, bileşimlerindeki asit ve şekerden ileri gelmektedir. Meyveler olgunlaştıkça bulundurdukları asit miktarı azalmakta, şeker miktarı ise artmaktadır. Şekerin verdiği tadın asitle birleşmesi sonucu hoş bir lezzet oluşmaktadır. Meyvelerin bileşiminde bulunan selüloz, bağırsak faaliyetlerini düzenler. Genellikle kabuklu meyveler, kayısı, erik, üzüm, incir ile bunlardan yapılan marmalet ve reçeller bağırsak hareketlerini artırdığından ka bızlıktan şikayeti olanlara tavsiye edilir. Ekşi elma ve şeftali ise ishali olan kimselere iyi gelir.

Kaçak tüp bebek merkezlerine dikkat!

Türk Jinekoloji Derneği, Türkiye'de 35 civarında kaçak tüp bebek merkezi olduğunu açıkladı ve aileleri dikkatli olmaları konusunda uyardı. Kaçak merkezlerin büyük bölümü sperm ve yumurta bağışı üzerine çalışıyor. Tüp bebek yöntemi, çocuk özlemi çeken çiftler için çoğu zaman umut oluyor. Ancak çeşitli risklerle birlikte.

Türk Jinekoloji Derneği Başkanı Prof. Dr. Bülent Tıraş'ın iddiasına göre Türkiye'de, merkezleri İstanbul'da bulunan 35 civarında kaçak tüp bebek merkezi var. Kaçak merkezlerin büyük bölümü sperm ve yumurta bagısı üzerine çalışıyor. Derneğin aldıgı duyuma göre bu merkezleri bebeğinin cinsiyetini önceden belirlemek isteyen çiftler tercih ediyor. Türk Jinekoloji Derneği'ne göre bu yöntemle bebek sahibi olmak isteyenlerin dikkat etmesi gereken bazı noktalar var: Başvurduğunuz merkezin Sağlık Bakanlığı'ndan ruhsatlı olup olmadığını, hekimlerin bu konuda uzman eğitim alıp almadıklarını ve merkezin başarı oranını sorgulayın. Nitelikli bir merkezin ayda en az 50 uygulama yapması gerektiğini kaydeden Sağlık Bakanlığı'na başvurarak, merkezin başarı oranını öğrenin. Türkiye'de genetik hastalıklar dışında cinsiyet tayini yasaktır. Yumurta ve sperm bağışı da yasal değil.

Tüp bebek konusundaki yanlış inanışlar

Tüp bebek konusundaki yanlış inanışlara da dikkati çeken Tıraş, tüp bebeklerin hastalıklı, normal dışı olabileceği şeklinde inanışların doğru olmadığını söyledi.

Çoğul gebeliğin olumsuzluklarına dikkat çeken Tıraş, "çoğul gebelik bir başarı değildir, başarısızlıktır. Yeni yönetmeliğe göre üç emriyonun üzerinde transfer yapılması halinde, bunun gerekliliğinin belgelenmesi gerekiyor" dedi.

GEMLİK REHBERİ

GEREKLİ TELEFONLAR	
İtfaiye	110
Polis İmdat	155
Jandarma İmdat	156
Jandarma K.	513 10 55
Polis Karakolu	513 18 79
Gar. Kom.	513 12 06
KAYMAKAMLIK	
Kaymakamlık	513 10 51
C.Savcılığı	513 10 53
C.Savcı Yrd.	513 29 54
Emniyet Müd.	513 10 28
ULAŞIM	
METRO	513 12 12
Aydın Turizm	513 20 77
Süzer Turizm	512 10 72
Kanberoğlu-Esadaş	514 45 49
Anıtur	514 47 71
Kamil Koç	513 35 71
HASTANELER	
Devlet Hastanesi	513 92 00
SSK Hastanesi	513 23 29
Mer.Sağ.Ocağı	513 10 68
TAKSİLER	
Körfez Taksi	513 18 21
Çınar Taksi	513 24 67
Güven Taksi	513 32 40
Gemlik Taksi	513 23 24
Manastır Taksi	514 35 50

RESMİ DAİRELER	
TEK Arıza	513 20 66
TEK İşletme	513 45 03
Statyum	514 00 95
Orm.Böl.Şef.	513 12 86
Milli Eğt. Md.	513 11 74
Halk Kütüphane	513 13 53
Askerlik Şb.	513 10 57
Karayolları	513 13 08
Liman Baş.	513 11 33
Mal Müd.	513 10 95
Nüfus Md.	513 37 42
Özel İd. Md.	513 15 07
Tapu Sicl. Müd.	513 14 14
Müftülük	513 13 64
Gümrük Md.	524 85 86
Tekel Md.	513 10 42
Ver. Dairesi Md.	513 10 92
İlçe Tarım Müd.	513 10 45
İlçe Seç. Md.	513 77 77
Halk Eğitim Müd.	513 18 46
BELEDİYE	
Santral	513 45 21 -23
Başkanlık	513 45 20
Zabıta	513 24 32
Otobüs İşlet.	513 45 21-122
Su İşlet.	513 45 21 - 115
İtfaiye	513 23 25
Muhasebe Md.	513 45 21 -182
Yazı İşl. Md.	513 45 21 -111
Su Arıza	Yalnız 185

DENİZ OTOBÜSÜ	
Bursa	256 77 84
Mudanya	544 30 60
Yenıkapı	(212) 516 12 12
Yalova	(226) 811 13 23
İDO İmam Aslan Dınlenme Tes.	513 23 94
VAPUR - FERİBOT	
Yalova	(226) 814 10 20
Topçular	(226) 363 43 19
Eskihisar	(262) 655 60 31
OTOBÜS	
Şehirlerarası	261 54 00
Otobüs Terminali	(18 Hat)
TÜP DAGITICILARI	
Aygaz	513 12 95
Tekgaz	513 16 37
Ocakgaz	513 16 37
Ergaz	513 88 43
İpragaz	513 22 59
Habaşgaz	513 45 46
Yeni Likitgaz	513 65 00
BP Gaz	514 59 81
Bütünler Likitgaz	513 80 00
Akçagaz	514 88 70
Totalgaz	514 17 00
AKCAN PETROL	513 10 79
YERLİYURTLAR PETROL	513 30 33
TUNCAY OTO GAZ	513 14 25

NÖBETÇİ ECZANE

1 KASIM 2005 SALI
İNCİ ECZANESİ

GEMLİK Körfez GÜNLÜK SİYASİ GAZETE

YEREL SÜRELİ YAYIN
YIL : 33 SAYI : 2276
FİYATI : 0.25 YTL. (KDV Dahil)
Sahibi : Kadri GÜLER
Sorumlu Yazı İşleri Müdürü : Serap GÜLER
Haber Müdürü : Seyfettin ŞEKERSÖZ
İstiklal Cad. Bora Sok. No:3/B
Tel : 513 96 83 Fax : 513 35 95 GEMLİK
Yönetim ve Basım Yeri : KÖRFEZ OFSET
Matbaacılık-Yayıncılık-Reklamcılık Tesisi
İstiklal Cad. Bora Sok. No:3/B GEMLİK
(Dini bayram Günleri ve Pazar günleri yayınlanmaz)

Petrol Ofisi

AKCAN PETROL

Alaattin AKCAN

TÜM AKARYAKIT ÜRÜNLERİNDE

KAMPANYA

RAMAZAN AYI BOYUNCA AKARYAKITTA %2 İNDİRİM

Süper Benzin	~~2.61~~	2.56 YTL.
Kurşunsuz Benzin (95 Oktan)	~~2.63~~	2.58 YTL
Motorin	~~2.07~~	2.03 YTL

NOT: Kampanyamız ev ve iş yerleri motorin servisinde de geçerlidir.

MERKEZ İSTASYON : Hisar Mah. Dörtyolağzı Mevkii - GEMLİK TEL: (0.224) 513 10 79
İSTASYON 1 : Armutlu Karayolu Üzeri - P.O. İstasyon - KUMLA TEL: (0.224) 538 03 86
İSTASYON 2 : Liman İçi - GEMLİK TEL: (0.224) 513 66 72

Yarın Ramazan Bayramı

Bir aydır devam eden Ramazan, bugün sona eriyor. İslam dünyasının en kutsal ayı olan ramazan süresince müslümanlar oruç tutarak, ibadet ettiler. Bu akşam kılınacak son teravi namazından sonra, yarın sabah Bayram namazıyla üç günlük Ramazan Bayramı da başlayacak. Resmi bayramlaşmanın yarın saat 11.oo'de Belediye Düğün Salonu'nda yapılacağı açıklandı. Siyasi partilerde bayramın birinci günü saat 10.oo-11.oo DSP, saat 12.oo-13.oo ANAP, saat 13.oo SP, saat 15.30'da AKP, ikinci günü ise saat 11.oo-13.oo CHP, saat 13.oo-16.oo arasında ise DYP parti binasında bayramlaşma yapılacağı duyuruldu

GEMLİK'İN İLK GÜNLÜK GAZETESİ

GEMLİK Körfez

TARAFSIZ SİYASİ GAZETE

2 Kasım 2005 Çarşamba

25 YKr. (250.000 TL.)

Bayramınız Kutlu Olsun

GEMLİK Körfez GÜNLÜK SİYASİ GAZETE

2 KASIM 2005 ÇARŞAMBA

İMSAK	AKŞAM	YATSI	BAYRAM NAMAZI
05.00	17.10	18.29	07.18

Belediye Meclisi, Kasım ayı ilk toplantısı dün yapıldı. 2006 yılı bütçesi Plan ve Bütçe Komisyonu'na havale edildi

2006 yılı bütçesini komisyon belirleyecek

Belediye Meclisi, 2006 yılı bütçesini Plan ve Bütçe Komisyonu'na havale ederken, Belediye binası nın altında bulunan dük kanların genişletilmesi istendi. Gemlik ile Umur bey arasında kalan dere kenarlarındaki işyerlerinin ruhsat istemlerinde yaşa nan sıkıntının giderilmesi için Büyükşehir'e sorulma sı önergesi kabul edilir ken, Belediye Başkanı Mehmet Turgut, daha önce Kaymakamlık ve Emniyet Müdürlüğü tarafından belirlenerek verilen içkili yerler için ruhsatın yeni çıkan kanun ile Belediye Meclislerince verileceğini açıkladı. 3'de

Güne Bakış

Kadri GÜLER
kadri_guler@hotmail.com

Bayram

Yarın Şeker Bayramı.

Tek tanrılı dinlerde genelde oruç ayı vardır.

Bizim dinimizde de ramazan ayı, onbir ayın içinde Sultan olarak adlandırılır.

'Ramazan geldi hoş geldi.

Baklava tepsisi boş geldi' diye mani ler yapmıştır halkımız.

Oysa bu ayda tüketilen baklava hiçbir ayda tüketilmez.

Ramazan ayın sonunda kutlanacak olan üç günlük bayrama da bu nedenle - tatlıdan dolayı- "Şeker Bayramı" adı ve rilir.

Şeker ve tatlı, tutulan oruçun mükafaatıdır.

Oruç tutarak, bir ay nefsine hakim olan müslümanların ödüllendirilmesi tatlı ile olur.

Yarın sabah Bayram namazının ardından, büyüklerin elleri, küçüklerin gözleri öpüldükten sonra başlayan bayram ziyaretlerinin vazgeçilmezidir Bayram Şekerleri ve Tatlılar...

Bayramlar, barışın da simgeleridir de..

Küskünler, bayramlarda barışırlar.

Dostluk eli uzanır birbirlerine...

Çevrenize bakın, insanlarla dost olmayı beceremeyen, bencil, haris o kadar çok kişi var ki.

Belki bunlar bu bayramda doğru yolu bulurlar.

Silahlar konuştu

Dün gece Gazhane Caddesi Gazino Sokak'ta silahlar konuştu 3 kişi yaralandı. Saat 20.oo sıralarında 2 ay önce Kumla'daki bir diskoda tartışan 2 grup genç, Gazino Sokak'ta tekrar karşılaşınca aralarında çıkan tartışma kavgaya dönüştü. Kavganın büyümesi üzerine Ercan Güleç, Erdal Sezer ve Murat Ofluoğlu tartıştıkları Melih Süren, Halil Mutlucan ve Serkan Aslan'a silahlarını çıkararak, ateş etmeye başladılar. Melih Süren ve Halil Mutlucan bacaklarından yaralanırken, Serkan Aslan sırtından ve bacağından yaralandı. Melih Süren ve Halil Mutlucan kaldırıldıkları Muammer Ağım Gemlik Devlet Hastanesi'nde ayakta tedavi görürlerken, Serkan Aslan ise sırtından aldığı yara nedeniyle Bursa Devlet Hastanesi'ne sevkedildiği öğrenildi. Alınan bilgiye göre, Erdal Sezer'in yakalanarak gözaltına alındığı emniyet güçlerinin olaya karıştıkları belirlenen Ercan Güleç ve Erdal Sezer'i aramaya başladığı belirtildi

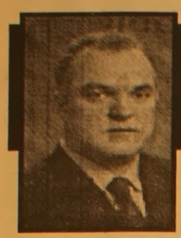

Buluşma

Gürhan ÇETİNKAYA

Dünyayı verelim çocuklara....

"Dünyayı verelim çocuklara hiç değilse bir günlüğüne
Allı pullu bir balon gibi verelim oynasınlar
Oynasınlar türküler söyleyerek yıldız ların arasında
Dünyayı çocuklara verelim
Kocaman bir elma gibi verelim sıcacık bir ekmek somunu gibi
Hiç değilse bir günlüğüne doysunlar
Bir günlük de olsa öğrensin dünya arkadaşlığı
Çocuklar dünyayı alacak elimizden
Ölümsüz ağaçlar dikecekler"
Nazım Hikmet RAN
Çocuk : Gelecek..
Yaşam kaynağı..
Umut..
Ne yazık ki gereken ilgiyi göstermi yoruz.
Sevgimizi esirgiyoruz.
Dolayısıyla;
Yaşam kaynağımızı kurutuyoruz.
Umutlarımızı öldürüyoruz.
Geleceğimizi karartıyoruz.
Şu Malatya'da yaşananlar..
Şu ya da bu nedenle yurttan dünyaya bir pencere açılması iyi oldu.
Toplumsal dinamikler ayaklandı..
Olaylardan haberdar olundu.
İdare edenler ise anlaşılmaz bir psikoloji ile savunma mekanizmalarını öne çıkardı.
Neyi, kimi, niye savunmak.
Her şey ayan beyan ortadayken..
Oysa;
Tartışmak yerine uzlaşmak..
Kavga yerine çözüm üretmek..
Sorunun içinde boğulmak yerine çaba layarak, yüzerek aydınlığa çıkmak, yaşama yeniden dönmek gerekirken.
O çocuklar bizim.
Gelecek bizim.
Yarınlar bizim.
El ele,gönül gönüle çözelim.
Yaraları saralım.
Çocuk yurtlarının loş, hüzünlü,serin koridorlarına ışık saçalım.Sıcaklık katalım.
Çünkü çalışılırsa olur.İlgi duyulursa başarılır.
Örnek çok.
Şevki Dinçal..
Şu anda İl Emniyet Müdürü olarak görev yapıyor.
Şükriye Tutkun. Ünü ülke sınırlarının dışına taşmış durumda.
Bunlar bilinenler.
Bilinmeyen nice başarılı gençler ülke yönetiminde..
İş yaşamında..
Toplumsal sorumluluklarını yerine getiriyorlar.
Onun için destek hemen şimdi..
Sevgi hemen şimdi..
İlgi hemen şimdi.
Şevkat hemen şimdi.
Çiçek değil çocuk yetiştiriyoruz çünkü..

ABONE OLDUNUZ MU?
Körfez
GÜNLÜK SİYASİ GAZETE
ABONE OLUN
OKUYUN OKUTUN

İlçe Kaymakamı Mehmet Baygül, halkın bayramını kutladı

"Bayramınız huzur ve barış içinde geçsin"

Seyfettin ŞEKERSÖZ

Ramazan Bayramı nedeniyle Kaymakam Mehmet Baygül yayınladığı mesajla halkın bayramını kutladı.
Baygül, mesajında "Perşembe günü başlayacak Ramazan Bayramı'nı; Gemlik halkının ve mesai arkadaşlarımın huzur, barış, milli birlik ve beraberlik duygularıyla aileleriyle birlikte sağlık ve mutluluk içerisinde geçirmelerini diler sevgi ve saygılarımı sunarım." dedi.

Mehmet Baygül

BAYRAMLAŞMA SAAT 11.00 DE
Öte yandan Ramazan Bayramı'nın birinci günü olan Perşembe günü saat 11.oo de Belediye Düğün Salonu'nda Kaymakam Mehmet Baygül'ün katılacağı halkla ve memurlarla bayramlaşma yapılacak.
Ayrıca, protokolun bayramlaşmadan sonra sırasıyla Emniyet Müdürlüğü, Jandarma Komutanlığı, Gemlik Muammer Ağım Devlet Hastanesi'ni ziyaret ederek, bu yerlerde bulunan görevlilerle bayramlaşma yapılacak.

Salı Pazarı'nda gıda denetimi

Dün Salı Pazarı'nda İlçe Tarım Müdürlüğü ve Çevre Sağlık Teknisyenleri açıkta yufka ve çerez satanları denetleyerek, uyardılar.

Seyfettin ŞEKERSÖZ

Ilçe Tarım Müdürlüğü ve Çevre Sağlık Teknisyenlerinin Zabıta eşliğinde yaptığı Pazar denetimlerinde özellikle açıkta yufka ve çerez satanlar uyarıldı.
Salı pazarında bayram öncesi nedeniyle bir çok seyyar satıcının her çeşit gıda ürününü satmasının kontrol edilmesi amacıyla yapılan denetimlerde yasaklara uymamakta direnen esnaflar uyarıldı.
Pazar yerinin orta yerinde açıkta yufka satanlara engel olan ekipler tavuk satanları da engellediler.
Camekanlarda peynir gibi bozulabilecek gıda ürünü satan esnafı da denetleyen ekipler buzdolapların kesinlikle çalıştırılmasını istediler.

TURAN TRAFİK
ADNAN TURAN
Her türlü araç devir
Yeni kayıt, Plaka,
Ruhsat, Fenni muayene
Sigorta işlemleri yapılır.
Adres: Gürle İş Merkezi
Kat: 1 No: 66 - GEMLİK
Tel : (0.224) 514 62 02
GSM: (0.537) 933 25 26

Belediye Meclisi, Kasım ayı ilk toplantısı dün yapıldı. 2006 yılı bütçesi Plan ve Bütçe Komisyonu'na havale edildi

2006 yılı bütçesini komisyon belirleyecek

Belediye Meclisi, 2006 yılı bütçesini Plan ve Bütçe Komisyonu'na havale ederken, Belediye binasının altında bulunan dükkanların genişletilmesi istendi. Gemlik ile Umurbey arasında kalan dere kenarlarındaki işyerlerinin ruhsat istemlerinde yaşanan sıkıntının giderilmesi için Büyükşehir'e sorulması önergesi kabul edilirken, Belediye Başkanı Mehmet Turgut, daha önce Kaymakamlık ve Emniyet Müdürlüğü tarafından belirlenerek verilen içkili yerler için ruhsatın yeni çıkan kanun ile Belediye Meclislerince verileceğini açıkladı.

Seyfettin ŞEKERSÖZ

Gemlik Belediye Meclisi Kasım ayı toplantısını dün yapılırken, 2006 yılı bütçesini komisyona havale etti.
Meclisin gündeminde bulunan ilk madde Encümen tarafından hazırlanan 2006 yılı bütçesi oldu.
Meclis hazırlanan bütçeyi Plan Bütçe Komisyonu'na havale ederek oradan gelecek şekilde görüşülmesine karar verdi.
Meclisin iki maddeden oluşan gündemin imarla ilgili bölümünde ise Fen İşleri Müdürlüğü'nün verdiği önergeler gündeme alınarak görüşüldü.
İmar Komisyonuna havale edilen maddelerden en önemlisi ise Belediye binasının altında bulunan dükkanların genişletilmek istenmesi oldu.
İşyerlerinin dükkanlarının dar olması ve kolonlar nedeniyle görünmemesinin çalışmalarını engellediği gerekçesiyle yaptıkları kolonlara kadar büyüme isteği İmar Komisyonu'na havale edildi.
Manastır'da bulunan Eğitimciler Sitesi'nin olduğu yerden geçecek olan yolun yapımı ile eski Pazar Caddesi'nde 1986 yılında imar planında belirtilen yerin dışında yapılan Elektrik trafosunun yerinin yeniden belirlenmesi önergesi İmar Komisyonuna havale edildi.

Belediye Meclisi dünkü toplantısında gündeminde bulunan iki maddeyi görüştü.

SINIR SORUN YARATIYOR

Gemlik ile Umurbey arasında kalan dere kenarlarındaki işyerlerinin ruhsat istemlerinde yaşanan sıkıntılar nedeniyle çözüm bulamayan Belediye, Büyükşehir'e girilmesinden sonra bu yerlere kim tarafından çalışma ruhsatı verilmesi gerektiği Büyükşehir'e sorulması önergesi kabul edildi.

İÇKİLİ YERLERE BELEDİYE'DEN RUHSAT

Öte yandan daha önce Kaymakamlık ve Emniyet Müdürlüğü tarafından belirlenerek verilen içkili yerler ruhsatının Büyükşehir'e girilmesinin ardından yeni kanun ile Belediye Meclislerine verildiğini açıklayan Başkan Turgut, bu yerlerin belirlenmesi için komisyon kurulması gerektiğini söyledi.
AKP'den Aykut Türe, Alpaslan İlgin, Cevdet Göral, Osman Sivas ile DYP'den Halil Çevik'ten oluşan Komisyon, Ramazan Bayramı'ndan sonra çalışmalarına başlayacak.

İNCİ BÜLBÜL BİLGİ VERDİ

Meclis üyelerinden seçilen Milli Eğitim Kültür ve Spor komisyonunun yaptığı çalışmalar hakkında bilgi veren AK Parti Meclis üyesi İnci Bülbül kendisinin başkanlığa getirildiğini belirterek, çeşitli işyerlerine gittiklerini ve 5 firmanın bilgisayar yardımında bulunacağını söyledi.
İlçe okullarında halen 216 bilgisayar ihtiyacının bulunduğunu söyleyen Bülbül, spor salonları içinde öncelikli olarak onarımlarının yapılması gerektiğini hatırlattı.
İnci Bülbül'ün açıklamalarına açıklık getiren Başkan Mehmet Turgut, Gemlik Lisesi Salonu'nun önümüzdeki Pazartesi günü yapılmaya başlanacağını, Meslek Lisesi Salonu'nun ise 1-2 ay sonra yağmur seviyesinin kontrol edilmesinden sonra onarımının başlayacağını söyledi.
Başkan Turgut, ayrıca Cargill firmasının Lale Kemal Kılıç İlköğretim Okulu'nun tuvalet, kütüphane gibi çeşitli onarımları için 20 milyar lira yardımda bulunduğunu söyledi.
Gemlik Belediye Meclisi Komisyonlardan gelecek konular ile 2006 yılı kesin bütçesini görüşmek üzere 14 Kasım 2005 Pazartesi günü saat 14.00 de toplanmaya karar verdi.

Belediye Meclisi 2006 yılı bütçesini Plan ve Bütçe Komisyonu'ndan gelen rapordan sonra tekrar görüşecek

Bayram pazarcı esnafının yüzünü güldürdü

Seyfettin ŞEKERSÖZ

Yarın başlayacak olan Ramazan Bayramı nedeniyle alışverişini pazardan yapan vatandaşlar esnafın yüzünü güldürdü. Giysi satanların tezgahlarını dolduran bayanlar çocuklarına ucuz bayramlık almak için yarıştılar. Aile bütçelerinin dükkanlardan alışverişe uygun olmayanların tercih ettikleri Pazar yerlerinde yaşanan hareketlilik diğer günlerde iş yapamayan esnafın yüzünü güldürmeye yetti.

Ekmeğini denizden çıkarıyorlar

Seyfettin ŞEKERSÖZ

Deniz binlerce insana ekmek kapısı olurken soğuk demeden denize dalanlar midye çıkararak ekmeklerini kazanmanın yolunu buluyorlar. Adeta bir sektör haline dönüşen Midye çıkarıcılığı Ege Denizi'nde bazı yerlerde yasaklanınca Marmara Denizi'nden çıkarılmaya başlandı. Çıkarılan midyeler çeşitli restaurantlarda tava olarak pişirilirken temizlenip içine pirinç konularak da yenebiliyor. Soğuk demeden ekmeğini denizden çıkaranları gören vatandaşlar ise önceleri bu kişilerin ne yaptıklarını anlayamıyorlar. Daha sonra ise midye çıkartıldığını öğrenenler meraklı gözlerle soğuk havada sadece seyretmeyi uygun buluyorlar

MUHTELİF ESNAF VE SANATKARLAR ODASI

Ramazan Bayramının Esnaf ve Sanatkarımıza, Usta, Kalfa ve Çıraklarımıza, Tüm Halkımıza Hayırlı Olmasını; Mutlu, Sağlıklı, Başarılı, Bereketli ve Kazançlı Günler Getirmesini Dileriz.

Yönetim Kurulu Adına Başkan
İbrahim Talan

Tüm üyelerimizin ve Saygıdeğer Gemlik Halkının Ramazan Bayramını Kutlar, Sağlık ve Mutluluklar dileriz.

GEMLİK TİCARET VE SANAYİ ODASI

polikap®

Polietilen Kap San.

Fabrika Görükle Sanayi Bölgesi
Bursa - İzmir yolu 20. Km. BURSA
Tel : (0.224) 483 43 00 - 01 - 02
Fax : (0.224) 483 43 03
e-mail : info@polikap.com URL : http://www.polikap.com

POLİETİLEN ZEYTİN DEPOLARINDA KAMPANYA

POLİKAP, ürünlerini çevreye saygılı, insan sağlığına ve gıda maddelerine zararsız bir hammadde olan, ithal malı UV Stabilizanlı lineer polietilenden üretmektedir. POLİKAP, üstün hizmet anlayışını, koşulsuz müşteri memnuniyetini, satış sonrası hizmeti, satıştan önceki ilgiden daha önemli kabul ederek, sizleri memnun etmeyi ilke haline getirmiştir.

İDDİA EDİYORUZ!

BENZER ÜRÜNLER İÇİNDE KALİTESİ EN YÜKSEK VE FİYATI EN UYGUN OLAN POLİKAP ÜRÜNLERİDİR.

POLİKAP'I ARAYINIZ! Sizlere masanızdaki telefon kadar yakınız.

Bayramınız Kutlu Olsun

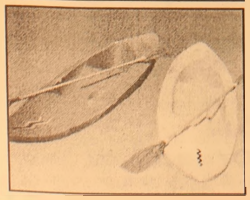

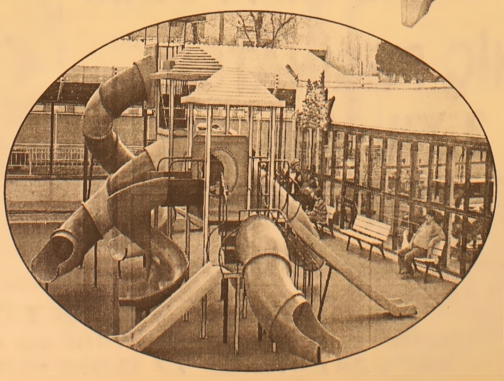

ZİRAİ İLAÇLAMA ve SU DEPOLARI

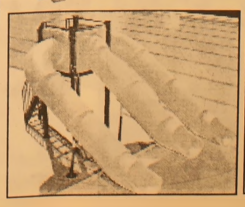

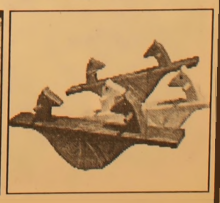

Körfez
GÜNLÜK SİYASİ GAZETE

Vosvos'larla Bursa turu

Bursalı Volkswagen fanatikleri, önce vazgeçemedikleri otomobilleriyle şehir turu attılar, sonra da "Herbie Tam Gaz" adlı filmi izlemek üzere topluca sinemaya gitiler. İlginç tasarımı ile 1950'li yıllardan bu yana adeta bir yaşam felsefesi haline gelen ve otomobil tutkunlarının vazgeçemediği efsane bir model olan Volkswagen'in Hollywood yıldızı "Herbie", yıllar sonra macerasının son serisi olan "Herbie Tam Gaz" adlı sinema filmiyle Bursa'da da izleyicisiyle buluştu. Efsane otomobilin Bursa'daki sevdalıları tarafından kurulan Bursa Vosvos Grubu

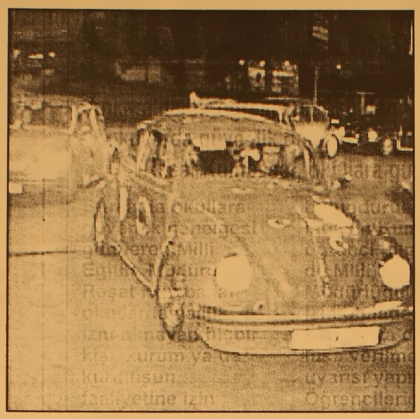

üyeleri de otomobillerle birlikte kahramanlarının filmini izlemeye giderken renkli görüntüler sergilediler.
Dün akşam saatlerinde Zübeyde Hanım Doğumevi önünde buluşan 30'a yakın Volkswagen tutkunu, konvoy halinde Bursa Caddelerinde tur atarak Setbaşı'ndaki Prestij Sineması'na geldiler. Konvoy sırasında Bursalılar'dan büyük ilgi gören Vosvosçular, daha sonra hep birlikte sinemaya giderek Herbie'nin yeni macerasını izlediler.

Bursa'da okullara güvenlik genelgesi

Ankara'da bir öğrencinin okuldan kaçırılmasından sonra Bursa'daki okullarda güvenlik önlemleri artırıldı. Bursa Milli Eğitim Müdürü Reşat Kumbasar, okullara güvenlik genelgesi gönderdi.

Bursa'da okullara güvenlik genelgesi gönderen Milli Eğitim Müdürü Reşat Kumbasar, okullarda valilik izni olmayan hiçbir kişi, kurum ya da kuruluşun faaliyetine izin verilmemesini istedi. Okul giriş çıkışlarının tek kapıdan yapılmasını, ders aralarında çocukların bahçe dışına çıkarılmamasını ve mutlaka kapılarda nöbetçi bulundurulmasını isteyen Kumbasar, öğrenci bilgilerinin de Milli Eğitim Müdürlüğü'nün izni olmadan hiç bir kişi ya da kuruluşa verilmemesi uyarısı yaptı. Öğrencilerin kendilerine emanet edildiğini ve eğitimcilerin öğrencilerine gözü gibi bakması gerektiğini ifade eden Kumbasar, okullarda temizliğin yılbaşından itibaren hizmet alımı yöntemiyle yapılacağını, bu uygulamanın ardından kadrolu görevlilerin güvenlik için kullanılacağını açıkladı.
Yeni uygulamayla eğitim kurumlarının temizliğinin de, güvenliğinin de çok daha iyi olacağını bildiren Kumbasar, Özel İdare bütçesinden ayrılan 3 milyon YTL'lik kaynağın hizmet satın almada kullanılacağını kaydetti.

KAYIP

SSK İl Müdürlüğü'nden aldığım sigorta sicil kartımı kaybettim. Hükümsüzdür.
Celal AKPINAR

ÜNVER TRAKTÖR'DEN BÜYÜK FIRSAT!

NEW HOLLAND

ZEYTİN ZAMANI GELDİ!

Bayramınız Kutlu Olsun

HİÇ PEŞİNATSIZ
3 YIL VADELİ
TRAKTÖR SATIŞLARI!

Not: Kamyon kullanabilen eleman arıyoruz.

ÜNVER TRAKTÖR
New Holland Trakmak Gemlik ve Orhangazi Bayii
Tel : (0.224) 573 27 77 GSM : (0.532) 312 22 39
İbrahim Önal Cd. No:26 ORHANGAZİ / BURSA

Akaryakıtta fiş dönemi başladı

Akaryakıt istasyonlarında "fatura-fiş" dönemi başladı. İstasyonlar, bugünden itibaren müşteri istesin, istemesin fatura ya da fiş düzenlemek zorunda olacak.
Gelir İdaresi Başkanlığı, 1985'den itibaren uygulamada bulunan akaryakıt istasyonlarında isteğe bağlı fatura ve fiş kesilmesi işlemine son verdi. Buna bağlı olarak da, LPG'ler dahil, bütün akaryakıt istasyonları, belge düzenine geçirildi. Edinilen bilgiye göre bu çerçevede, pompalara yazarkasa kapsamında olsun olmasın, Türkiye'deki bütün istasyonlar, bugünden itibaren, müşterinin isteğine bağlı olmaksızın, sattıkları akaryakıt ürünleri karşılığında fatura, perakende satış fişi ya da yazarkasa fişi verecek.
Akaryakıt satış tutarı,

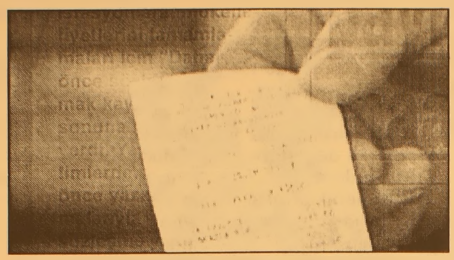

480 YTL'nin üzerinde ise doğrudan fatura düzenlenecek. Bu tutarın altındaki satışlarda da, müşterinin talep etmesi halinde fatura verme yoluna gidilecek. Fatura-fiş verme zorunluluğuna aykırı hareket eden işletme sahiplerine, Vergi Usul Kanunu uyarınca, düzenlenmeyen her belge karşılığında 118 YTL para cezası kesilecek. Büyük hacimli akaryakıt satışlarında ceza tutarı, toplam bedelin yüzde 10'u düzeyinde olacak. Ancak, bu tutar da, 118 YTL'nin altında kalmayacak.

-POMPALARA YAZARKASA-

Bu arada, 2004 yılı satışları 1 trilyon liranın üstünde olan akaryakıt istasyonları için getirilen pompalara yazarkasa uygulaması da, bugün fiilen devreye girdi.
Bu kapsamda bulunan ve pompalarına yazarkasa taktıran istasyonlar, bugünden itibaren akaryakıt alan araç sahiplerine yazarkasa fişi verecek.
Maliye Bakanlığı, yazarkasaların imalatı ve montajındaki gecikmeler nedeniyle, bu cihazları taktırmak zorunda olan istasyonlara, mükellefiyetlerini tamamlamaları için "Daha önce sözleşme yapmak kaydıyla" yıl sonuna kadar süre verdi. Yapılacak denetimlerde, 1 Kasım'dan önce yazarkasa firmalarıyla sözleşme yapan ve montaj için tarih tespit edilen akaryakıt istasyonlarına herhangi bir ceza uygulanmayacak. Ancak, yazarkasa sözleşmesi bulunmayan ya da montaj tarihini geçiren istasyonlara 420 YTL ceza kesilecek. Pompalardaki yazarkasa fişinde, aracın plakası, alınan akaryakıtın türü, birim fiyatı, miktarı ve ödeme şekli yer alacak.
İlk aşamada elle, manuel ortamda toplanan araç bilgileri, ileride depo kapağının yanına takılacak bir çip aracılığı ile otomatik olarak sisteme aktarılacak.

Emekliye bayram öncesi maaş veriliyor

Emekli Sandığı, Kasım döneminde maaş alan emekli, dul ve yetimlerin emekli maaşlarını bayram öncesi ödeyecek.
Maliye Bakanlığı'ndan yapılan açıklamaya göre, Emekli Sandığı'ndan maaş alan ve Kasım maaşları 3, 4 ve 5 Kasım tarihlerinde ödenecek olan 550 bin emekli, maaşlarını bir defaya mahsus olmak üzere bayram öncesi alacak.
Kurumdan Kasım döneminde emekli, dul ve yetim aylığı ödenen 1. grup hak sahiplerine yönelik bu uygulama sonucunda, emekli, dul ve yetim maaşları bugün mesai saati bitimine kadar ödenecek.

BAY MUSTAFA ÖZALP EMLAK

Ramazan Bayramınız Kutlu Olsun

Her Çeşit Emlak
Alım,Satım ve Kiralama Hizmetleri
Daire, Zeytinlik, Villa, Dükkan, Arsa, Arazi
TAPU TAKİP İŞLERİ YAPILIR
ACİL SATILIK ve KİRALIKLARINIZ İÇİN BİZİ ARAYINIZ

I. Kordon'da Asansörlü, Kaloriferli. LÜKS EŞYALI

120m2 Asansör ve Kaloriferli, I. Kordonda Satılık Daire

3 Ayrı Daireli Müstakil Ev (Bahçe İçinde)Yeni Devlet Hastanesi Altı

Eski Pazar Cad. 100 m2 Dükkan

Eski Pazar Cad. Serçe Sokak 54 m2 2 dükkan

Bağ-Kur Sanayi Sitesinde 185 m2 çekme katlı, içindeki yeni atari makineleriyle satılık dükkan. Önünde 115 m2 Bahçeli

K.Kumla'da Ayazma Mevkii 6 Dönüm Zeytinlik

Yalova'da Termal Barajı'nın altında 408 m2 arsa - Çınarcık, Yalova 448.54 m2 arsa
Termal Barajı'nda 407.77 m2 arsa - Termal Girişinde 433.02 m2 - Termal yolu Gülerce Villalarının altı 9880 m2 arsa - Umurbey'de 12 dönüm arazi ve Azot kavşağına 400 m2 uzaklıkta- Umurbey mezarlığının karşısında 15 dönüm, 650 ağaç arsa.

Trafik, Kasko Dask, Acıbadem Sağlık ve Her Türlü Sigorta İşlemleri Yapılır.
ŞEKER SİGORTA
Macide ÖZALP
Tel:513 24 74 Fax: 514 10 21

ŞENEN Balık ve Av Malzemeleri Ticareti

Balık tutma zevkini bizimle yaşayın..

İyi bayramlar dileriz

- Her çeşit balık ağları
- Sakana Misina Ağları
- İp Ağ
- Fanya
- Mantar, kurşun
- İp Çeşitleri
- Sandal Malzemeleri
- Kürek
- Çapa
- Macun
- Galvenizli çivi
- TMC sintine pompası
- ve diğer malzemeler ile hizmetinizdeyiz

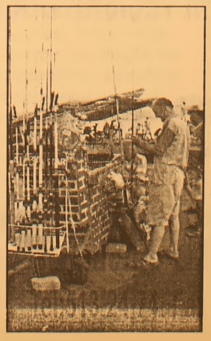

Erkan ŞENEN
Ömerbey Mah. Üstün Sok. 16/ A
MUDANYA / BURSA
Tel & Fax : (0.224) 544 63 14
GSM : (0.532) 297 23 18

Hırsızlar bayram etmesin

4 günlük ramazan bayramı tatili nedeniyle şehir dışına gidecek olan vatandaşları uyaran Bursa Asayiş Şubesi Müdürü, "Tatil dönüşünde hırsız kabusu yaşamamak için tedbirinizi alın" dedi.

Ramazan bayramı nedeniyle 4 günlük tatili fırsat bilen vatandaşlar uzaklardaki yakınlarını ziyaret için başka şehirlere gitmeye başladı.

Vatandaşların tatil için hazırlık içinde olması nedeniyle polis ekipleri de tedbirleri artırdı.

Özellikle tatil nedeniyle vatandaşların evlerinden ayrılacak olmasını göz önünde bulunduran polis, aldığı tedbirlerin yanı sıra uyarılarda da bulunuyor.

Asayiş Şube Müdürü Mustafa Kihtır, tatil boyunca hırsızlık olaylarının artmaması için çalışma yaptıklarını ifade ederek, vatandaşlardan da uyarıları dikkate alarak tedbirli olmalarını istedi.

Günübirlik bile olsa tatile gidecek vatandaşların tedbiri elden bırakmaması gerektiğine dikkati çeken Kihtır, *"Hırsızlar, evlerin boş olmasını fırsat bilerek hırsızlık yapmak isteyecektir. Ancak gerekli tedbirlerin yerine getirildiği bir evden ya da iş yerinden hırsızlık olayı o kadar kolay değil. Bu açıdan 'Benim evime hırsız zor girer' gibi yanıltıcı düşüncelerden uzak durulsun"* diye uyarılarda bulundu.

Polis, Emniyet Müdürlüğü'nün "wwww.bursa.pol.tr" isimli web adresinde, tatile çıkacak olan vatandaşların uyması gereken tedbirleri açıkladı.

-Evden çıkarken kapınızı tam olarak kilitlediğinizden emin olun.

-Kapınıza zincir taktırın.

-Sokak giriş kapınıza otomatik açılıp kapanır sistem yaptırınız ve sürekli kapalı olmasını sağlayın, komşularınızı da uyarın.

-Mümkünse diyafon sistemi taktırın, dış kapınızı açmadan zili çalan kişinin kim olduğunu sorun, komşularınıza da bu alışkanlığı kazandırın.

-Kapınıza kontrol gözü taktırmayı unutmayın.

-Evden çıkarken pencerelerinizin kapalı olmasına dikkat edin.

-PVC'lerinize veya alüminyum tipi kapı ve pencere doğramalarınıza içeriden ayrı kilit koydurun.

-Her yeni eve taşındığınızda kilit sistemini değiştirin.

-Yabancılara, güvenmediklerinize anahtarınızı teslim etmeyin.

-Anahtarınızın üzerine adınızı ve adresinizi yazmayın.

-Anahtarınızı paspas altı ve veya ayakkabı içerisine gizlemeyin.

-Değerli para ve mücevherlerinizi evde muhafaza etmeyin.

-Bahçeniz varsa bakımlı olmasına özen gösterin. Bu sizin evde olduğunuz imajını yaratır.

-Alt komşunuz veya sizin yaptıracağınız pencere demir muhafazalarının merdiven usulü değil, dikey olmasına dikkat edin.

-Posta kutularınızda fatura veya mektupları uzun süre tutmayın. Tatile çıkarken komşularınızdan fatura vs. şeylerinizi almasını isteyin.

-Tatilde olsanız da evinizi sık sık telefonla arayın, telefon zilinin ara sıra çalması hırsızları tedirgin edebilir.

-Atık su boruları ve doğalgaz borularını balkonun ve pencereenizin yanından geçir memeye dikkat edin.

-Otomobiller pencere kenarına park edilme melidir. Zira hırsızlar otomobilleri basamak olarak kullanabilirler.

-Mahalli karakola, evinizden bir süre ayrı olacağınıza dair bilgi verin, polisin tedbir almasına yardımcı olmuş olursunuz.

-Şüpheli kişiler görüldüğünde mahalli karakola veya 155 Polis İmdat'a bildirilmelidir.

-Evlerin önündeki sokak lambaları yanmadığında TEDAŞ'a bildirilmelidir.

-Evin yatak odası hariç, diğer odaların perdeleri açık tutulmalıdır.

-Kısa süreli evden ayrılmalarda düşük voltajlı bir ampul salon kısmında açık bırakılmalı evde insan var imajı yaratılmalıdır.

-Yolculuk esnasında yabancı şahısların ikram ettikleri yiyecek ve içecekler şüpheyle karşılanmalıdır.

-Tatil esnasında nakit para yerine kredi kartı kullanılmalıdır. Kaybedilmesi durumunda derhal ilgili yere haber vererek iptal ettirilmelidir.

-El çantası yerine belde taşınabilir çantalar tercih edilmelidir.

MÜHENDİSLİK LTD. ŞTİ.

Sebahattin DOKSANBİR

Buderus

ISISAN

AKILLI ISITMA SİSTEMLERİ YETKİLİ BAYİİ

DOĞALGAZ
KOMBİ
KAZAN
KALORİFER TESİSATI
KLİMA
HAVALANDIRMA
SIHHİ TESİSAT TAAHHÜT

Bayramınız neşe içinde geçsin.

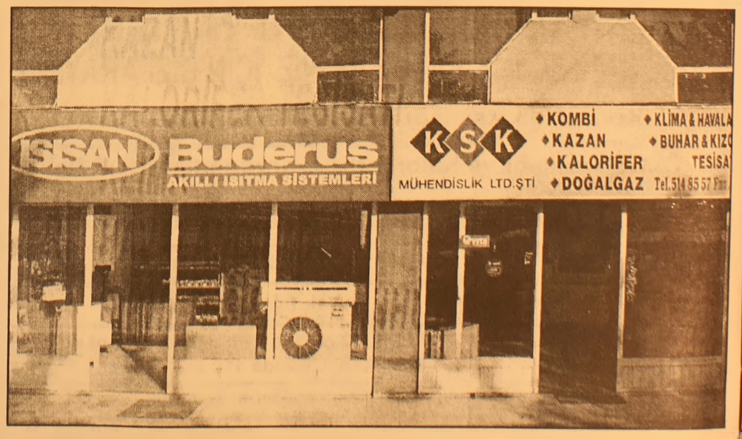

DOĞALGAZ BİZİM İŞİMİZ

Merkez: Gazcılar Cad. No:27 BURSA
Tel: (0.224) 220 61 53 Fax: 225 30 74
Şb: İstiklal Cad. Baytaş Körfez Sitesi
Blok 2 No:42 GEMLİK
Tel: (0.224) 514 85 57 Fax: 514 85 58

Trafik cezalarına aldıran yok

Vatandaş, para cezalarını ödemeye yanaşmıyor.
Yılbaşından bu yana kesilen her 100 liralık para cezasının ancak 14.6 lirası tahsil edilebildi.
Maliye Bakanlığı Muhasebat Genel Müdürlüğü verilerine göre, 2004 yılının 9 ayında, vatandaşa 6 katrilyon 795.3 trilyon lira para cezası kesildi.
2005'in 9 aylık döneminde ise vatandaşa kesilen ceza tutarında geçen yılın aynı dönemine oranla yüzde 18.1 artış oldu. Bu yıl toplam ceza tutarı, 8 katrilyon 27.8 trilyon liraya yükseldi.
Bu yıl Eylül sonu itibariyle vatandaşa kesilen cezaların 6 katrilyon 210.4 trilyon lirasını vergi cezaları oluşturdu. Bu dönemde trafik canavarlarına 308.3 trilyon lira ceza

verilirken, idarenin kestiği ceza tutarı 340.3 trilyon lira, mahkemelerin ise 212.5 trilyon lira olarak belirlendi. Geri kalan tutar da, diğer işlemlerle ilgili cezalardan meydana geldi. Devlet, 2004'ün ilk 9 ayında vatandaşa uyguladığı 6 katrilyon 795.3 trilyon liralık cezanın, 1 katrilyon 606 trilyon lirasını tahsil etti. Böylece, geçen yıl sözkonusu dönemde cezalardaki tahsilat oranı yüzde 23.6 olarak gerçekleşti.
2005'in 9 aylık döneminde ise vatandaşa kesilen ceza miktarı artarken, bunların toplanabilen bölümü geçen yılın da altında kaldı. Bu yıl Eylül sonu itibariyle 1 katrilyon 171.1 trilyon lira para cezası tahsil edilebildi. Bu şekilde tahsilat oranı da yüzde 14.6 olarak hesaplandı.
2006 Yılı Merkezi Yönetim Bütçe Tasarısına göre, önümüzdeki yıl devlet, vatandaştan 2 katrilyon 460 trilyon lira (2 milyar 460 milyon YTL) para cezası toplamayı hedefliyor.
Bu cezaların 130 trilyon lirasının (130 milyon YTL) yargı, 160 trilyon lirasının (160 milyon YTL) idari, 290 trilyon lirasının (290 milyon YTL) vergi, 480 trilyon lirasının da (480 milyon YTL) trafik cezalarından oluşması bekleniyor.
2006 yılında vatandaştan alınması öngörülen vergi ve diğer amme alacaklarına ilişkin gecikme zammı tutarı 1 katrilyon 238 trilyon lira (1 milyar 238 milyon YTL), cezai faiz 12 trilyon lira (12 milyon YTL) olarak hesaplanıyor. Diğer cezaların da 150 trilyon lira (150 milyon YTL) olması planlanıyor. Bu durumda, yeni yılda vatandaştan günde ortalama 6.7 trilyon lira (6.7 milyon YTL), saatte de 280 milyar lira (280 bin YTL) para cezası alınması öngörülüyor.

Bayramda köprüler ücretsiz

Hükümet Sözcüsü ve Adalet Bakanı Cemil Çiçek, Ramazan Bayramı süresince otoyol ve boğaz köprülerinden geçişlerin ücretsiz olacağını bildirdi.
Çiçek, Bakanlar Kurulu Toplantısı'nın ardından, kurulun gündemine ilişkin yaptığı açıklamada, vatandaşların Ramazan Bayramı'nı kutladı.
İlgili kanun gereği Merkez Bankası'nın sürdürdüğü politikalar çerçevesinde

Başkan Süreyya Serdengeçti'nin kurul üyelerine para ve kur politikaları dahil olmak üzere ekonomik konularda bilgi aktardığını anlatan Çiçek, genel yaklaşım itibarıyla Türkiye'de ekonominin her geçen gün daha iyiye gittiğini, bunu, hem yurt içinden hem de yurt dışından "değerlendirmecilerin" ifade ettiğini söyledi.
Türkiye'deki ekonominin en önemli sıkıntılarından bir tanesinin de sosyal güvenlik açıkları olduğuna dikkati çeken Çiçek, her sene bütçeden, yatırım bütçesinin iki katı nispetinde bu sosyal güvenlik kuruluşlarına kaynak aktarıldığını kaydetti.
Çiçek, "Dolayısıyla başta sosyal güvenlik reformu olmak üzere bankacılık sektörü, vergi reformu dahil pek çok reformun devamlı olarak gündemde tutulması ve yasal ve yapısal reformların sürdürülmesi gerekmektedir" dedi.
Çiçek, Ramazan Bayramı dolayısıyla 3 Kasım Perşembe günü saat 00.00'dan, 5 Kasım Cumartesi saat 00.00'a kadar otoyollar ile Boğaz köprülerinden geçişlerin ücretsiz olacağını söyledi.
Bu konudaki kararnamenin imzalandığını bildiren Çiçek, kararname ile ayrıca bazı belediyelerin de aldıkları karar gereğince, bayramda toplu taşıma araçlarını vatandaşların ücretsiz kullanımına sunacaklarını bildirdi.
Çiçek, ayrıca Emekli Sandığı'ndan emekli maaşı alanların, maaşlarını her ayın ilk 5 gününde aldığını, ancak bayram tatili nedeniyle bu kişilerin maaşlarını Kasım ayının 1. ve 2. günlerinde alabileceklerini söyledi.

GRUP AİLE ÇAY BAHÇESİ
Cemiyetlere sandalye, masa, meşrubat, çerez temin edilir.
CEMİYET ORGANİZASYONU YAPILIR
Tel : (0.224) 513 06 70
GSM : (0.537) 491 31 30

Barbarosca

Barbaros BALMUMCU

Buyurun beyler!..

Milli Eğitim'de spor müsabakalarını organize eden eğer vilayet veya ilçe ise o ilçenin spor etkinliklerini düzenleyen İlçe Lig Heyeti'nin olması gerekir.

Bu heyetin bir temsilci yanı organizas yonunu tertipleyen ve oyun tensip ettiği dört veya beş kişilik bir yönetimi vardır. Buda bizim ilçemizde olduğunu sanırım.

Bu heyet ilçenin bütün spor etkinliğini düzenler ve yönlendirir.

Gemlik'imizin etkinliğini idare eden bir heyet.

Duyumumua göre okullar arası bir kros yarışması düzenlenmiş.

Cumhuriyet Bayramı'nda sayın Kaymakamlık adına yelken sporunda Kaymakamlık kupası yapılmış.

Bu tür organizasyonlar daha evvelden hangi gün? Hangi spor etkinliğini nerede? Ne zaman? Saat kaçta? Hakemlerin isimleri? Hangi okullar? gibi.. Bir lig düzenlemesi yapılır ve cetveller basına dağıtılır. Ama maalesef bu olmadı.

Ne yazık ki yapılan bu iki müsabaka nedense son dakikada sadece yapılan bir telefor çağrısıyla haberdar ediliyor. Olmaz beyler, bu iş böyle olmaz.

Medyaya daha evvelden haber vereceksiniz . Bu olayı haber yapacak kişiler kendilerini ona göra ayarlayacaklar.

Bu işi yapanlara habar verdik, gelmediler diyemezsiniz. Sayın yelken komodoruna seslenmek isterim. 'Bu tür etkinlikleri dana evvleden lütfen basına bildirin' Basın gördüğünün iyisini ve kötüsün yazar bildirir.

Ben bu değerli arkadaşlarımdan lütfen yapacağınız emeklerin boşuna gitmemesi için. Bize yaptıklarınızı bildirin.

Celal Bayar Anadolu Lisesi'ne bu sene Bursa'dan da öğrenciler kayıt oldukları na göre bu genç kızlarımızın içinde futbol oynayan, basket oynamak isteyen gençlerimiz var. Neden bu komite bu tür gençleri faaliyeti bulunan kulüpleri mizden Zeytinspor'a bildirmediler.

Her nesilin sporla okul beraberliğini yürüten çok gençler var. Açılan üniversiteden karşıma çok gençler çıkacaktır.

Cumhuriyet ve Kaymakamlık Kupaları yapıldı.

Gazeteci olarak üzüntülüyüz.

Bu tür olayları gençler gazetelerde okuduklarında daha da spora bağlanacaklar.

Cumhuriyet Kupasını kim aldı?

Kaymakamlık Kupasını kim aldı?

Sayın okurlarımızdan özür dilerim haberimiz olmadığından neticileri size bilderemiyorum.

Gemlik'te bu tür faaliyetleri gösteren ve çok da başarılı olan Zeytinspor'la diyalog içinde olmanızı temenni ederim.

Zannederim ki bu hocalar Beden Terbiyesi hocalarıdır. Sizler gençleri görüp su üstüne çıkaracaksınız, sporcu böyle yetişir.

Size kısa bir örnek değerli hocalarım;

İzmir'de yapılan Dünya Üniversite Oyunları Bu gençler sizin yetiştirdiğiniz gençler değil mi?

Sonbahar/kış saç trendleri

Bu sezon kendinizde bir değişiklik yapmaya ne dersiniz? Cevabınız 'evet'se, dört ana temanın hakim olduğu sezonun yeni saç modellerini öğrenin, size en çok yakışacak olanı uygulayın.
Yeni sezonda giyimde erkeksi bir tarzı be nimseyecek olan kadınlar, saçlarında serbest ve kadınsı modelleri tercih edecek. Uzun ve hacimli saçların ön planda olduğu yeni sezonda, kadınlar dağınık veya toplu modellerle doğal bir görünüm sergileyecek.
Dünya modasını son yıllarda etkisi altına alan kadınsılık trendi, bu sezon yerini daha keskin ve sert çizgilere bırakıyor. Ancak saçlar bunun tersine kadınsı ve yumuşak modellerle giyimdeki sert havayı yumuşatıyor. 4 ana temanın hakim olduğu 2005-2006 Sonbahar-Kış sezonunun koleksiyonları geçmişten izler taşıyor ve mo dern kadının tarzını yansıtıyor. Bu trendlerde saçların serbestliği, giyimin keskinliği ile karşıtlık sergiliyor. Doğal, hacimli ve kadınsı saçlar bu sezon göz alıyor Pantene'in güzellik sektörü ile paylaştığı saç modelleri, giyimdeki 4 ana tema çerçevesinde şekilleniyor.
Toplu modeller: Şık bir atkuyruğu ya da klasik bir topuzla toplanan uzun saçlara takılan tokalar ve taraklar nostaljik bir hava katıyor. Bu modelleri saçlarınıza evde uygulamak için; saçınızı tamamen düz hale gelene kadar yuvarlak bir fırça ile tarayıp makine ile kurutun. İyice geriye çekip büyük bir topuz veya atkuyruğu yapın.
Hacimli saçlar: 1950'lerin Balenciaga tarzının modern yorumu olan bu modeller dolgun ve hacimli ama hareketli değil. Bu saç modeli, verdiği güç ve özgüven duygusuyla hem kadınsı hem de erkeksi. Bir yandan olağanüstü zarif, diğer yandan da sert çizgilere sahip. Böyle bir modeli evde yapmak için; saçınızı yassı bir fırçayla kurutarak tarayın, alttan ve tepeden terse doğru fırçalayın. Hacmi korumak için bol bol saç spreyi sıkın ve daha fazla dolgunluk için parmaklarınızla ayırın.

Dolgunluk ve hareket: Sağlık ve rahatlığın ön planda olduğu bu modellerde buklelerin hacim kattığı doğal ve hareketli saçlar göze çarpıyor. Saçların pürüzsüz ve dolgun görünümlü olması çok önemli. Evde uygula yacağınız modelle de hacimli saçlara sahip olabilirsiniz: Saçınızı yuvarlak bir fırçayla tutamlar halinde kurutun, hacim ve hareket vermek için fönü farklı açılarda tutun. Daha fazla hacim için köklere biraz saç spreyi sıkın.
Uzun ve dağınık saçlar: Bu modelde doğal bir dolgunluk ve parlaklığa sahip uzun saçlar kurutulup dağınık bırakılıyor. Küçük bukleler ile hareketlendirilen uzun ve dağınık saçlar, podyumlarda egemen olan sert çizgileri biraz yumuşatıyor. Uzun saçlarınıza evde şekillendirmek için; saçınızı yassı bir fırçayla tarayarak kurutun ve sıcak havayı farklı yönlerden ve-rerek hacim kazandırın. Hafifçe fırçalayın ve doğal haline bırakın.

Günün Menüsü

Peynirli Enginar Dolması
Malzemeler (2 kişilik)
4 adet küçük konserve enginar
Dereotu
1 demet maydanoz
100 gr karides veya kıyılmış pastırma
1 çorba kaşığı margarin
100 gr taze kaşar
Toz, kırmızıbiber
YAPLIŞI
Enginarları kaynamakta olan suda 10 dakika haşlayın. Suyunu süzüp kenarlarına fırça ile margarin sürün. Maydanozu kıyın. Enginarları kıyılmış maydanozun içinde yuvarlayarak kenarlarını bulayın. Altı yağlanmış fırın kabının içine oturtun. Karidesleri enginar çanaklarının içine bölüştürün. Her bir enginara bir çay kaşığı margarin koyun. Deretonu temizleyin kıyın. Karideslerin üzerine dereotu ve rendelenmiş peyniri yerleştirin. Biraz kırmızıbiber serpip, önceden 200 derece ısıtılmış fırında 10 dakika pişirin.

Hamsili Köfte
Malzemeler:
50 g margarin
500 g ayıklanmış hamsi
1 su bardağı rendelenmiş kuru ekmek
1 demet maydanoz
1 yumurta
yarım bardak kuş üzümü (1 saat sıcak suda bekletilmiş)
100 g dolmalık fıstık
3 diş sarmısak
2 adet soğan
tarçın
tuz
karabiber
kimyon
5 yemek kaşığı susam
200 g roka
1 kırmızı soğan
limon
YAPILIŞI
500 g ayıklanmış hamsiyi çok az suda 10 dk. pişirerek kılçıklarından ayırın. Hamsiyi, 25 g margarin, ince ince kıyılmış soğan, sarmısak, kimyon, kuşüzümü, maydanoz, tuz, tarçın, karabiber, dolmalık fıstık, ekmek içi ve bir yumurta ile yoğurun. Elinizde misket gibi yuvarlayıp bastırın, susama batırın. Bir teflon tavada geriye kalan margarin ile kısık ateşte pişirin. Saplarından ayırdığınız rokaları ince ince kıyın, tabağın altına kaplayın, üzerine pişen köfteleri yerleştirin, kırmızı soğan ve limon halkaları ile süsleyip servis yapın.

DYP'li hanımlar hastaları ziyaret etti

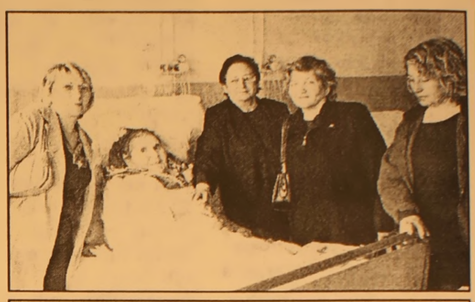

DYP'li kadınlar, Kadir Gecesi'nde ilçemizdeki hastaneleri gezerek, hastaları ziyaret ettiler ve kutsal gecelerini kutladılar DYP İlçe Yönetim kurulu adına hastane ziyaretinde bulunan Kadın Kolları Başkanı Nuray Erten ve komite üyeleri Muammer Ağım Gemlik Devlet Hastanesi ile Gemlik SSK Hastanesi'ndeki hastaları tek tek gezerek, acil şifalar da dileyerek, gönüllerini aldılar. Hastalar, DYP'li hanımların ziyaretinden memnun kaldıklarını belirterek, "Hatırlanmak güzel şey. Bu kutsal gecede onlar bizleri ziyaret ederek, gönüllerimizi alarak, mutlu ettiler." dediler.

Renginiz ruh halinizi yansıtıyor

Mavi, sarı, kırmızı, yeşil, mor...
Yatak odanızın duvarlarının rengi, seçtiğiniz giysilerin renkleri, kısacası hayatınızdaki bütün renkler önemli. Renkler, ruh haliniz ve hayatınız üzerinde etkili.
Yatak odanızın duvarlarının rengi, seçtiğiniz giysilerin renkleri, kısacası hayatınızdaki bütün renkler önemli. Çünkü bu renkler sizin ruh haliniz üzerinde büyük etkilere sahip. Renk Uzmanı Suzy Chiazzari "Renklerin Kitabı" adlı eserinde renklerin duygularımızı nasıl yönlendirdiğini anlatıyor.
Buna göre mavi insanı rahatlatan huzur veren bir renk, bu yüzden yatak odası, oturma odası gibi mekanlarda bu rengin kullanılması ideal. Kırmızı ise cinsel arzuları artıran, sosyalleşmeyi sağlayan bir renk. Ayrıca dikkat çekici ve çarpıcı. Yeşil ise dengeyi temsil ediyor. Sarı ise zekayı etkiliyor, düşünmeyi kolaylaştırıyor. Bu yüzden çalışma mekanlarında sarı renkler tercih edilebilir. Turuncu neşe ve eğlencenin rengi. Genelde alış veriş merkezlerinde, bazı büyük mağazalarda bu renk çok kullanılıyor. Dikkat çekici bir yönü de var.

Türkiye'de obez sayısı artıyor

Sağlık Bakanlığı, vatandaşları obezite (şişmanlık) ve aşırı kiloların yol açtığı sağlık sorunları konularında uyardı. Türkiye'de erkeklerin yüzde 21.2'sinin, kadınların ise yüzde 41.5'inin obez olduğunu bildiren bakanlık, şişmanlığın kolesterol, felç, şeker hastalığı ve kanser olmak üzere bir çok rahatsızlığa davetiye çıkardığını kaydetti. Temel Sağlık Hizmetleri Genel Müdürlüğü'nden yapılan açıklamada; şişmanlığın birçok hastalığa zemin oluşturan, önlenmediği takdirde yaşam süresini ve kalitesini olumsuz yönde etkileyen önemli bir sağlık sorunu olduğu bildirildi.

Türkiye'de şişmanlığın görülme sıklığının gittikçe arttığı ve sağlık üzerindeki etkilerinin de ciddi boyutlara ulaştığı vurgulanan açıklamada, şişmanlığın, kan basıncını ve kolesterolü yükselttiği ve kalp damar hastalıkları, felç, şeker hastalığı, bazı kanser türleri, solunum yetersizlikleri ile kemik ve eklem hastalıklarının ortaya çıkış hızını artırdığı kaydedildi.

Açıklamada, şişmanlığın oluşumunda aşırı besin alımı, fiziksel aktivite yetersizliği ve kalıtımsal nedenlerin etkin olduğu ifade edilerek, "Sağlık Bakanlığı'nca Ekim 2004 tarihinde yapılan 'Sağlıklı Beslenelim, Kalbimizi Koruyalım' araştırması sonucunda, Ülkemizde yaşayan erkeklerin yüzde 21.2'sinin ve kadınların da yüzde 41.5'inin obez olduğunu tespit ettik. Bu araştırma sonuçlarına göre; ülkemizde düzenli fiziksel aktivite yapan kişilerin oranı sadece yüzde 3.5, diğer bir deyişle vatandaşlarımızın yüzde 96.5'i düzenli fiziksel aktivite yapmamaktadır. Şişmanlık bir çok sağlık sorununa yol açmaktadır. Orta yaş grubu şişman erkeklerde kalp damar hastalıkları sonucu ölüm oranının, normal ağırlıktaki erkeklere göre 11 kat daha fazla olduğu ve tip diyabet hastalarının ise yüzde 80'inin hastalığın başlangıcında şişman oldukları belirlenmiştir" denildi.

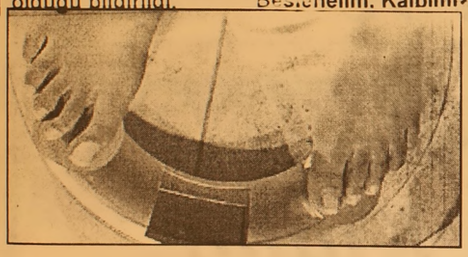

Türkiye'de 15 milyon tansiyon hastası var

Türkiye'de yaklaşık 15 milyon kişinin yüksek tansiyon hastası olduğu belirtilerek, yüksek tansiyon hastalığının 18 yaş üzeri görülme oranının yüzde 31.4'e ulaştığı bildirildi. Sağlık Bakanlığı, vatandaşları beyin kanamaları ve ölümlere yol açan "yüksek tansiyon" konusunda uyardı. Tedavi Hizmetleri Genel Müdürlüğü'n den yapılan açıklamada, yüksek tansiyonun, "Kan basıncının sürekli olarak 140/90 mmHg'nın (14/9'un) üzerinde olması hali" olarak tanımlandığı belirtilerek, yüksek tansiyon hastalığının Türkiye'de önemli bir halk sağlığı sorunu olarak varlığını sürdürdüğüne dikkat çekildi. Kalp kasıldığı sırada oluşan kuvvetli basınca büyük tansiyon, kalp gevşediği sırada oluşan basınca ise küçük tansiyon adı verildiği ifade edilen açıklamada, "Normal kabul edilen kan basıncı değeri; istirahat halindeki bir yetişkinde 120/80 mmHg'dır (milimetre civa). Bir diğer deyişle, büyük tansiyon için normal değer 12, küçük tansiyon için ise 8'dir. Aslında, kan basıncı sürekli sabit kalan bir değer değil. Hareket ederken yada heyecanlanınca biraz artabilir, uyurken ve istirahat ederken daha düşük olabilir. Bu değişimler normal. Ancak, kan basıncının sürekli olarak 140/90 mmHg'nın (14/9'un) üzerinde olması durumunda, yüksek tansiyondan bahsedilir" denildi.

NÖBETÇİ ECZANE

2 KASIM 2005 Çarşamba
KAHRAMAN ECZANESİ
3 KASIM 2005 Perşembe
DEMİRİZ ECZANESİ
4 KASIM 2005 Cuma
GEMİÇ ECZANESİ
5 KASIM 2005 Cumartesi
VEZİROĞLU ECZANESİ
6 KASIM 2005 Pazar
FATİH ECZANESİ

GEMLİK REHBERİ

GEREKLİ TELEFONLAR	
İtfaiye	110
Polis İmdat	155
Jandarma İmdat	156
Jandarma K.	513 10 55
Polis Karakolu	513 18 79
Gar. Kom.	513 12 06
KAYMAKAMLIK	
Kaymakamlık	513 10 51
C.Savcılığı	513 10 53
C.Savcı Yrd.	513 29 54
Emniyet Müd.	513 10 28
ULAŞIM	
METRO	513 12 12
Aydın Turizm	513 20 77
Süzer Turizm	512 10 72
Kanberoğlu-Esadaş	514 45 49
Anıtur	514 47 71
Kamil Koç	513 35 71
HASTANELER	
Devlet Hastanesi	513 92 00
SSK Hastanesi	513 23 29
Mer.Sağ.Ocağı	513 10 68
TAKSİLER	
Körfez Taksi	513 18 21
Çınar Taksi	513 24 67
Güven Taksi	513 32 40
Gemlik Taksi	513 23 24
Manastır Taksi	514 35 50

RESMİ DAİRELER	
TEK Arıza	513 20 66
TEK İşletme	513 45 03
Statyum	514 00 95
Orm.Böl.Şef.	513 12 86
Milli Eğt. Md.	513 11 74
Halk Kütüphane	513 13 53
Askerlik Şb.	513 10 57
Karayolları	513 13 08
Liman Baş.	513 11 33
Mal Müd.	513 10 95
Nüfus Md.	513 37 42
Özel İd. Md.	513 15 07
Tapu Sicl. Müd.	513 14 14
Müftülük	513 13 64
Gümrük Md.	524 85 86
Tekel Md.	513 10 42
Ver. Dairesi Md.	513 10 92
İlçe Tarım Müd.	513 10 45
İlçe Seç. Md.	513 77 77
Halk Eğitim Müd.	513 18 46
BELEDİYE	
Santral	513 45 21 -23
Başkanlık	513 45 20
Zabıta	513 24 32
Otobüs İşlet.	513 45 21-122
Su İşlet.	513 45 21 - 115
İtfaiye	513 23 25
Muhasebe Md.	513 45 21 -182
Yazı İşl. Md.	513 45 21 -111
Su Arıza	Yalnız 185

DENİZ OTOBÜSÜ	
Bursa	256 77 84
Mudanya	544 30 60
Yenikapı	(212) 516 12 12
Yalova	(226) 811 13 23
İDO İmam Aslan Dinlenme Tes.	513 23 94
VAPUR - FERİBOT	
Yalova	(226) 814 10 20
Topçular	(226) 363 43 19
Eskihisar	(262) 655 60 31
OTOBÜS	
Şehirlerarası	261 54 00
Otobüs Terminali	(18 Hat)
TÜP DAĞITICILARI	
Aygaz	513 12 95
Tekgaz	513 16 37
Ocakgaz	513 16 37
Ergaz	513 88 43
İpragaz	513 22 59
Habaşgaz	513 45 46
Yeni Likitgaz	513 65 00
BP Gaz	514 59 81
Bütünler Likitgaz	513 80 00
Akçagaz	514 88 70
Totalgaz	514 17 00
AKCAN PETROL	513 10 79
YERLİYURTLAR PETROL	513 30 33
TUNCAY OTO GAZ	513 14 25

GEMLİK Körfez GÜNLÜK SİYASİ GAZETE

YEREL SÜRELİ YAYIN
YIL : 33 SAYI : 2277
FİYATI : 0.25 YTL. (KDV Dahil)
Sahibi : Kadri GÜLER
Sorumlu Yazı İşleri Müdürü : Serap GÜLER
Haber Müdürü : Seyfettin ŞEKERSÖZ
İstiklal Cad. Bora Sok. No:3/B
Tel : 513 96 83 Fax : 513 35 95 GEMLİK
Yönetim ve Basım Yeri : KÖRFEZ OFSET
Matbaacılık-Yayıncılık-Reklamcılık Tesisi
İstiklal Cad. Bora Sok. No:3/B GEMLİK
(Dini bayram Günleri ve Pazar günleri yayınlanmaz)

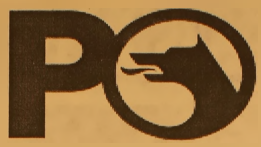

AKCAN PETROL

Alaattin AKCAN

Müşterilerimizin ve Gemlik Halkının Ramazan Bayramını Kutlar, sağlık, mutluluk ve başarılar dileriz.

MERKEZ İSTASYON : Hisar Mah. Dörtyolağzı Mevkii - GEMLİK TEL: (0.224) 513 10 79
İSTASYON 1 : Armutlu Karayolu Üzeri - P.O. İstasyon - KUMLA TEL: (0.224) 538 03 86
İSTASYON 2 : Liman İçi - GEMLİK TEL: (0.224) 513 66 72

Avrupa Üniversiteler Birliği'nden Uludağ Üniversitesi'ne tam not verildi

Uludağ Üniversitesi'nden tanıtım atağı

Avrupa Üniversiteler Birliği'nin "model" ilan ettiği Uludağ Üniversitesi yurtiçi ve yurtdışında tanıtım atağına geçti. Uludağ Üniversitesi Rektörü Prof. Dr. Mustafa Yurtkuran, Avrupa Üniversiteler Birliği'nin tam not verdiği Uludağ Üniversitesi'ni böyle bir dönemde tanıtmak Türkiye ve Bursa için önemli getiriler sağlayacaktır." dedi. Haberi sayfa 3'de

GEMLİK'İN İLK GÜNLÜK GAZETESİ

GEMLİK

Körfez

TARAFSIZ SİYASİ GAZETE

7 Kasım 2005 Pazartesi

25 YKr. (250.000 TL.)

Belediye işçileri bayrama mutlu girdi

Bayram öncesinde iki ikramiye alan Genel-İş Sendikası'na bağlı belediye işçilerinin bayrama mutlu girdiklerini söyleyen İşyeri Temsilcileri, Belediye Başkanı Mehmet Turgut'a teşekkür ettiler. Temsilciler, toplu sözleşmeden doğan hakları olan yakacak ihtiyaçlarının da karşılanacağı müjdesini verdi. *Haberi sayfa 2'de*

Ramazan Bayramı'nın birinci günü Belediye Düğün Salonu'nda resmi bayramlaşma düzenlendi

Bayramlaşma coşkulu geçti

3 gün süren Ramazan Bayramı' nın birinci günü Belediye Düğün Salonu'nda yapılan resmi bayramlaşmaya protokol yanında, siyasi parti temsilcileri, daire müdürleri, belediye meclis üyeleri, muhtarlar ve vatandaşlar katıldı. Bayram süresince 3 gün yağış dinlezken, bayramın sakin geçtiği öğrenildi. Seyfettin ŞEKERSÖZ'ün haberi sayfa 3'de

Güne Bakış

Kadri GÜLER
kadri_guler@hotmail.com

Mega projeler

2005 yılı neredeyse bitmek üzere.

Yerel yönetimler bir çalışma yılını daha tamamlarken geriye doğru baktıklarında neler ürettiklerini görebilmeliler.

Yan sütunlarımızdaki haberde, Bursa Büyükşehir Belediyesi'nin atık çöpleri değerlenmirmek için bir girişimini okuyacaksınız.

Kentlere hayat veren yatırımlardır.

Bunların başında da öncelikle trafik sorunu gelir. Yol gelir, otopark sorunu gelir. Kavşaklar, köprüler ve temizlik işleri ile sağlıklı su kullanımı gelir.

Gemlik gibi nüfusu 100 bine dayanmış bir kenttte, sorunlar diz boyu...

Bayram süresince 3 gün yağan yağmur, doğalgaz kazıları nedeniyle kenti çamur deryasına dönüştürdü.

Doğalgaz işi kış bastırmadan tamamlanmalıydı.

Bu da planlama sorunu!..

Gemlik'in ulaşım sorunu bile çözülemedi.

Oysa Büyükşehir, Mudanya'ya seferler başlattı.

Terminalin ne olacağı belli değil.

Çarşı projesi ilahesi iptal edildi.

Yağışlardan sonra musluklardan çamurlu su akıyor..

Sözün kısası yapılacak çok işimiz var.

Bence, küçük işleri bitirdikten sonra bizi gelecek on yıllara taşıyacak mega projelere yönelmek gerekir.

Çöpler otomobil yakıtı olacak

Atık Gücü Girişim Ortaklığı Bursa'da kuracağı bir tesisle katı atıklardan otomobil yakıtlarında kullanılan etil alkol üretecek. Bursa Büyükşehir Belediyesi arasında yapılan ön protokolle kurulacak olan etil alkol tesisi, 18 ayda bitirilecek ve 160 milyon dolara malolacak.

Geleceğin endüstrisi olarak görülen katı atıktan etil alkol üretme teknolojisinin, Kanada ve ABD'den sonra ilk uygulama alanı Türkiye olacak. Wastopower Joint Venture (Atık Gücü Girişim Ortaklığı) ile Bursa Büyükşehir Belediyesi arasında yapılan ön protokolle Bursa Hamidiye Çöplüğü'nde etil alkol tesisi kurulacak. Tesisin 18 ayda bitirileceği 160 milyon dolarlık bir finansmanla kurulacağını açıklanırken, yatırımı geri kazanana kadar Büyükşehir Belediyesine de yüzde 5'lik pay verileceği belirtildi. Wastopower Joint Venture Yönetim Kurulu Başkanı Ali Nejat Erten, bu sistemin geleceğin en büyük teknolojisi olduğu ve Türkiye'nin bu teknolojinin merkezi olacağını söyledi. *Sayfa 6'da*

Buluşma

Gürhan ÇETİNKAYA

Barış dururken Savaş niye...

Savaş ve Barış..
Birbirinin zıddı iki sözcük.
Savaş sertlik, kan, gözyaşı..
Barış sevgi, uzlaşı, iletişim.
Ne yazık ki dünyanın derdi savaş..
Savaş insanın oluşumuyla başlayan bir süreç.
Doğayla savaş..
Yaşamla savaş.
Kendi kendisiyle savaş.
Nereye kadar.
Savaşın bir sonu olmalı.
Barış yolu açılmalı.
Dünya insanları kardeş olmalı.
Sloganlarla değil.
Gerçekten.
Savaşa son verilmeli.
Çünkü;
Savaşların yol açtığı çevre tahribatı doğal afetlerden daha fazla ve etkili .
Bütün savaşların en masum insanları kadınlar ve çocuklar.
Dünya ekonomisi savaş üzerinde dönü yor.
En ileri ve gelişmiş teknolojiler savaş sanayinde kullanılıyor.
Onun için:
Ülkeler bütçelerini yapılandırırken mutlaka savaş için ciddi paylar ayırıyor
Sağlık, eğitim. tarımsal kalkınma için gereken paylar savunma giderleri için kullanılıyor.
Kıt olan kaynaklardan daha çok yararlanma isteği savaş güdülerini körüklüyor.
Tetikliyor.
Silahlanma had safhaya ulaşıyor.
Ve silah üreticileri, savaş tamtamları çalıyor.
Ülkeler savaş tacirlerinin yörüngesine giriyor.
İnsanlık tarihi boyunca ezenler, sömürenler, katledenler, bölenler daima egemen uluslar ve devletler.
Tarihteki bütün egemen devletler ve günümüzde kapitalist çağın emperyalist devletleri, ekonomik, siyasal, askeri çıkarları nedeniyle ulusların etnik ve dinsel duygularını körüklüyorlar, suni bölünmeler ve ayrılıklar yaratıyorlar amaçlarını daha kolay gerçekleştiriyorlar.
Daha fazla kar ve daha fazla sömürü ilkesinden hareket eden kapitalistler, doymak bilmeyen açgözlülükleriyle dünyanın bütün zenginliklerini yok ediyorlar. Egemenlerin bu talan ve yağma çağında dünyanın doğal zenginlikleri,su kaynakları, tarım alanları hızla azalıyor.
Yüz binlerce insan açlıkla, kıtlıkla, su suzlukla yüz yüze bırakılıyor.
Dünyanın ekolojik dengesi bozulmuş ve yerküre zamanından çok önce yaşlanıyor.
Günümüze kadar devam eden bölgesel savaşlarda yaklaşık 100 milyon insan kaybı var.
21.yüzyılın başında artık, ulusal, sınıfsal, cinsel baskı ve teröre karşı çıkmak, barış içinde yaşamak, ülkelerin bağımsızlık taleplerini savunmak için, komünist ya da sosyalist olmak gerekmiyor.
Bunlar artık, kendisine "demokratım, insanım ve insanca yaşamak istiyorum" diyebilen herkesin savunabileceği kavramlar haline gelmiştir.

Körfez
ABONE OLDUNUZ MU?
ABONE OLUN
OKUYUN OKUTUN

Gemlik Belediyesi İşyeri Temsilcileri, Belediye Başkanı Turgut'a teşekkür etti

Belediye işçileri bayrama mutlu girdi

Bayram öncesinde iki ikramiye alan Genel-İş Sendikası'na bağlı belediye işçilerinin bayrama mutlu girdiklerini söyleyen İşyeri Temsilcileri, Belediye Başkanı Mehmet Turgut'a teşekkür ettiler. Temsilciler, toplu sözleşmeden doğan hakları olan yakacak ihtiyaçlarının da karşılanacağı müjdesini verdi.

Seyfettin ŞEKERSÖZ

İşyeri Baş temsilcisi Kerim Kanat ile temsilciler Yılmaz Ali Altın ve Ahmet Arslan

Gemlik Belediyesi İşyeri temsilcileri Bayram öncesinde Belediye Başkanı Mehmet Turgut'un çalışanlara gösterdiği samimi yaklaşımdan dolayı kendisine teşekkür ettiler. İşyeri Baş temsilcisi Kerim Kanat ile temsilciler Yılmaz Ali Altın ve Ahmet Arslan yaptıkları açıklamada *"Ramazan Bayramı öncesinde Başkanımızın iki ikramiye olan 26 günlük ücretlerimizi ödemesiyle bizler bayrama ailemizle birlikte neşe içinde giriyoruz. Kendisine arkadaşlarımız adına teşekkür ederiz"* dediler.

Genel-İş Sendikası'na bağlı Belediye işçilerinin ikramiyelerinin yanı sıra 100 milyon liralık Ramazan erzak yardımının da kendi belirledikleri gıdalar olduğunu söyleyen temsilciler, yaklaşık 850 milyon lira tutan ikramiyelerinin yanı sıra aylıklarının da ödenmesiyle Ekim ayında 2 milyara yakın para alarak mutlu olduklarını dile getirdiler.

Sendikanın iyi niyetle yaklaşımlarına ve Belediye Başkanı Mehmet Turgut'un olumlu bakışının da eklenmesiyle isteklerinin yerine geldiğini ifade eden işyeri temsilcileri *"Bayrama geçmiş yıllara göre huzurlu girdik. Bizleri mağdur etmeyen başkanımıza ailelerimiz ve işçi arkadaşlarımız adına teşekkür ediyoruz"* dediler.

SOSYAL YARDIMLAR VERİLECEK

Başkan Turgut'un Bayram sonrasında toplu sözleşmeden doğan hakları yakacak ihtiyacının da karşılanacağı müjdesini aldıklarını söyleyen işyeri temsilcileri, elbise haklarının da verileceği müjdesini verdiler.

Her zamanki ortamdan daha iyi durumda hizmet vermekte olduklarının altını çizen temsilciler *"Sendikamız Genel-İş'in yürüttüğü iyi diyalog ile Başkanımız sayın Mehmet Turgut'un bayram öncesinde ailelerimizle birlikte bizleri sevindirdiği için teşekkür ediyoruz. Başkanımızın bizlere gösterdiği iyi niyet ve yaklaşımından çok mutluyuz"* dediler.

TURAN TRAFİK
ADNAN TURAN
Her türlü araç devir
Yeni kayıt, Plaka,
Ruhsat, Fenni muayene
Sigorta işlemleri yapılır.
Adres: Gürle İş Merkezi
Kat: 1 No: 66 - GEMLİK
Tel : (0.224) 514 62 02
GSM: (0.537) 933 25 26

SATILIK
'Orhangazi Çeltikçi Mevkii Kibrit Fabrikası yanında yer alan 1300 adet zeytin ağacının mahsulü teklif almak usulüyle satılacaktır.
İlgilenenlerin 0.226 831 42 83 nolu faksımıza tekliflerini göndermelerini rica ederiz.
TEL: 0.226 831 42 66

Ramazan Bayramı'nın birinci günü Belediye Düğün Salonu'nda resmi bayramlaşma düzenlendi

Bayramlaşma coşkulu geçti

Ramazan Bayramı nedeniyle düzenlenen resmi bayramlaşma geçtiğimiz yıllara göre daha coşkulu geçti.

Seyfettin ŞEKERSÖZ

Ramazan Bayramı kutlamaları bu yıl bir öncekine göre daha coşkulu oldu. Belediye Düğün Salonu'nda yapılan bayram kutlama törenine, ilçede bulunan tüm siyasi partilerin başkan ve yönetim kurulları katılırken ilçe ve köy muhtarları ile resmi ve özel kurum daire müdürleri de hazır bulundular. Kaymakam Mehmet Baygül, Garnizon Komutanı Topçu Kurmay Albay Özen Şenğiyit ile Belediye Başkanı Mehmet Turgut'un bulunduğu protokol masasına gelenler bayramlaşmanın ardından birbirlerinin Ramazan Bayramı'nı kutladılar. Çayların içildiği, pastaların yendiği bayramlaşmada sağlıkla geçen Ramazan ayından sonraki bayramın coşkusunu yaşayanlar bol bol sohbet etme imkanı buldular.

Bayramın 1. günü yapılan resmi bayramlaşmaya katılanlar protokol ile bayramlaştı.

Bayramlaşmaya, siyasi parti temsilcileri, muhtarlar ve daire müdürleri ile vatandaşlar katıldı

Belediye Başkanı Turgut, İlçe Milli Eğitim Müdürü Mehmet Ercümen ile bayramlaşırken

Uludağ Üniversitesi'nden tanıtım atağı

Avrupa Üniversiteler Birliği'nin "model" ilan ettiği Uludağ Üniversitesi yurtiçi ve yurtdışında tanıtım atağına geçti. Uludağ Üniversitesi Rektörü Prof. Dr. Mustafa Yurtkuran, Avrupa Üniversiteler Birliği'nin Uludağ Üniversitesi'ne tam not verdiğini söyledi.

Uludağ Üniversitesi Rektörü Prof. Dr. Mustafa Yurtkuran *"Avrupa Üniversiteler Birliği'nin tam not verdiği Uludağ Üniversitesi'ni böyle bir dönemde tanıtmak Türkiye ve Bursa için önemli getiriler sağlayacaktır"* dedi.

Avrupa Üniversiteler Birliği'nin "model" ilan ettiği Uludağ Üniversitesi yurtiçi ve yurtdışında tanıtım atağına geçti. Üniversite, İngilizce ve Türkçe olarak bastırdığı katalogları Socrates-Erasmus Öğrenci Değişim Programı'na dahil olan ülkelerle Türkiye'nin dört bir yanındaki lise ve dershanelere gönderecek.

UÜ Rektörü Prof. Dr. Mustafa Yurtkuran, Kırım'da düzenlenen Demokrasi İçin Üniversiteler Birliği konferansında gelişmekte olan ülkelere örnek model olarak Uludağ Üniversitesi'nin anlatıldığını ve bir marka yaratma adına sürdürdükleri çalışmalarda önemli adımlar attıklarını belirtti. Avrupa'daki genç üniversitelere bile "Uludağ" modelinin örnek gösterildiğine işaret eden Yurtkuran, *"Avrupa Üniversiteler Birliği'nin tam not verdiği Uludağ Üniversitesi'ni böyle bir dönemde tanıtmak Türkiye ve Bursa için önemli getiriler sağlayacaktır. Bu tanıtım atağı Socrates-Erasmus Öğrenci Değişim Programı açısından da oldukça faydalı olacaktır"* dedi.

Kataloğun içeriği hakkında bilgeler veren Uludağ Üniversitesi Öğrenci İşleri Daire Başkanı Şükran Yılmaz da tanıtım çalışmasının Rektör Yardımcısı Erdal Emel başkanlığında yürütüldüğünü belirtti. İlk aşamada basılan 137 sayfalık 5 bin kataloğun Türkiye'nin dört bir yanındaki lise ve dershanelere gönderileceğini anlatan Yılmaz, şunları kaydetti: *"Şimdi kataloğun İngilizce çeviri çalışmasını yürütüyoruz. Bu çalışmayla yurtiçi ve yurtdışında Uludağ Üniversitesi'ni tercih etmek isteyen öğrencilere kapsamlı olarak anlatmayı amaçlıyoruz. Bunun yanında bir de CD çalışması yapıyoruz. Tanıtım için hazırladığımız broşür sayısı da 30 bini geçti."*

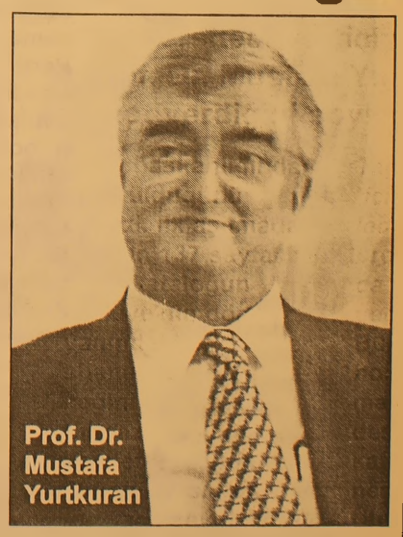
Prof. Dr. Mustafa Yurtkuran

Bu arada, bolca görsel malzemeyle desteklenen katalogda; neden Uludağ Üniversitesi'nin tercih edilmesi gerektiğinden Socrates-Erasmus Öğrenci Değişim Programı'na, eğitim yöntemlerinden fakültelere, araştırma merkezlerinden yüksek okulların eğitim programına onlarca konu başlığında sunumlar yer alıyor.

Rektör Yurtkuran'ın da bir önsöz yazdığı kataloğun tasarımını öğretim görevlileri Güven Aktaş ile Selay Yurtkuran yaptı.

"Gemlikspor'a kazandırdık" denilen Kayıkhane Tesisleri'nde barındırılmayan Gemlikspor binasının nerede olduğunu bilen yok.

Gemlikspor Kulubü nerede?

Seyfettin ŞEKERSÖZ

Büyük umutlarla Gemlikspor'a alındığı açıklanan ancak Gemlik Yelken Kulübü olarak faaliyet gösteren Kayıkhane Tesislerinde Gemlikspor'a yer verilmediği ortaya çıktı.
Belediye Başkanı Mehmet Turgut'un "Gemlikspor'a kazandırdık" dediği Kayıkhane Tesisleri'nde barındırılmayan Gemlikspor binasının nerede olduğunu bilen yok.
İlçedeki tüm sportif faaliyetlerin Gemlikspor'a yöneltildiği yolunda yapılan açıklamaların yanında Kayıkhane Tesisleri'nin yeni kurulan Yelken Kulübüne verilmesinin anlamsız olduğu belirtilirken, futbolcuların malzemelerini sığıntı gibi ilçe stadının yanında bulunan İlçe Spor Müdürlüğü'ne ait binaya koydukları öğrenildi.
Kumsaz'ın Gemlik Belediyesi'ne geçmesinden sonra burada bulunan futbol sahasının onarımını yapan Başkan Mehmet Turgut'un takımı buraya yönlendireceği söyleniyor.
Tüm bekleyişlerle Kayıkhane tesislerini Gemlikspor'un yeni kulüp binası olarak açılışının yapılmasına rağmen kulübün tesislerde hiçbir yeri olmaması ise ilçede üzüntü yaratıyor.

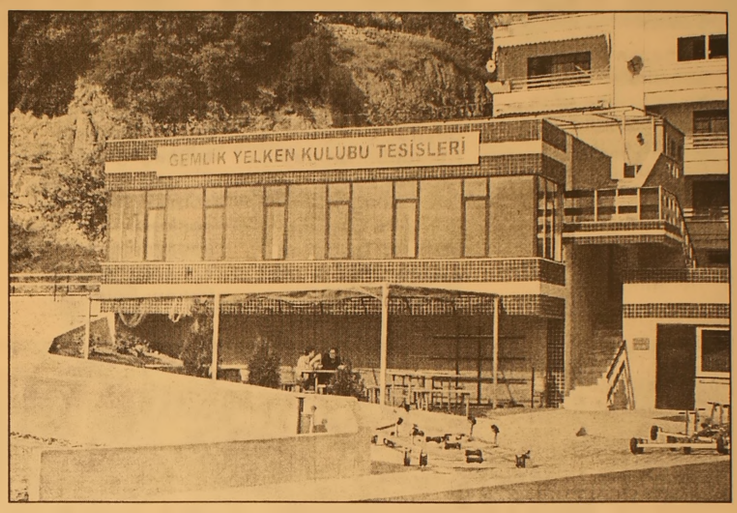

Futbolseverler iftarda buluştu

Karadenizspor yönetiminin düzenlediği son iftar yemeğinde, futbola gönül verenler biraraya geldiler.

Seyfettin ŞEKERSÖZ

Gemlik'te spora gönül verenlerin bir araya geldiği son iftarda, antrenör ve idareciler eski günleri anarak, bol bol sohbet etme imkanı buldular.
Yeni kurulan Karadenizspor yönetiminin tertiplediği iftar yemeğinde, ilçede bulunan spor kulüpleri bir araya getirmesi iftara katılanları mutlu etti.
Sporda dost ve kardeşlik sevgisini yaymak amacıyla düzenlenen iftar yemeğine AK Parti İlçe Başkanı Enver Şahin'de katılarak eski futbolculuk günlerini anma fırsatı buldu.
Gemlik'te halen faaliyet gösteren Gemlikspor, Zeytinspor ve Körfezspor'un yanı sıra Kumlaspor ve Umurspor'la birlikte altıncı spor kulübü olan Karadenizspor gençlere yönelik çalışma yapacağını söyleyen kulüp yöneticileri "Bizler gelecege yönelik Gemlik gençliğine hizmet vermek istiyoruz. Amacımız gençlere spor yapma olanağı yaratarak Gemlik futbolunu eski günlerine döndürmektir" dediler.
Gecenin ilerleyen saatlerine kadar sohbet edilerek nelerin yapılabileceğinin görüşüldüğü iftar yemeğini ilk düzenleyerek teşekkür alan Karadenizspor kulübü yöneticileri bu tür bir araya gelme toplantılarını devam ettirecekleri-ni söylediler.

BURSA HAKİMİYET VE KENT GAZETELERİNE İLAN ve REKLAM ALINIR

KÖRFEZ REKLAM
İstiklal Caddesi Bora Sokak No : 3/B GEMLİK
(Akbank aralığı Stüdyo Prestij yanı
Tel : (0.224) 513 96 83 Fax : 513 35 95

GEMLİK Körfez GÜNLÜK SİYASİ GAZETE

Genç beyinler Mudanya'da proje üretti

Mudanya'daki okullardan İl Milli Eğitim Müdürlüğü'ne sunulan 28 ayrı projede, öğrenci ve öğretmenler; gerek ilçe adına, gerekse veliler ve okulları adına kolaylık sağlayacak ilginç fikirler üreterek, çözüm önerilerine yer veriyorlar.

Bir anaokulu ve 30 ilköğretim okulu ile birlikte 4 lisenin bulunduğu Mudanya'dan Bursa'ya sunulan projelerde öğrenci ve öğretmenlerin hedeflerinin büyük olduğu gözleniyor.

Mudanya'da eksikliği hissedilen spor salonundan yola çıkarak her bir ilçeye spor salonu kazandırılması yönünde proje üreten Ahmet Rüştü Lisesi İl Öğrenci Meclisi Başkanı Orçun Yerlikaya ve Serhat Ulaş Hayri, tüm okulların rahatça ulaşabilecekleri mevkiye yapılacak olan spor salonuyla birlikte liselerde beden eğitimi bölümlerinin de açılmasını hedefliyor. Öğrenciler söz konusu projeye ait yol haritasını ise Kaymakamlık'tan sağlanacak gelirle yapılacak olan salonun, mesai saatlerinde okulların kullanımına sunulacağını, tatil günleri ve mesai saatleri sonrasında ise halı sahalarda olduğu gibi kiraya verilerek masrafını kurtarıncaya kadar elde edilecek gelirin yapımını üstlenen kuruma verilebileceğini belirtti.

Aynı zamanda bu gelirin ilçe okullarına spor malzemesi alımında da kullanılabileceğini öne süren öğrenciler, okullarda spor kolu parasının da bu şekilde ortadan kalkacağını belirtti.

Yine aynı grubun "Yardım Kampanyası" başlığı ile sunduğu bir başka projesinde ise okulların gelirlerini belirli ölçüde artırarak yönetime katkıda bulunmak ve öğrencilerin daha fazla olanaktan yararlanmasını sağlamak hedeflendi.

Projedeki amacın devlet okullarında toplanan yıllık aidatların ailelerin bütçesini sarsmasını önlemek olduğunu belirten öğrenciler, okula kurulacak sandığa önceden belirlenen para miktarı olan günde 10 YKr'yi geçmeyecek bir tutar karşılığında kampanyanın sonuca ulaşabileceğini öne sürdüler.

Bu arada Özel Mavi Dünya İlköğretim Okulu Müdürü Hüsniye Çetinkaya ise sunduğu projede, öğrencilerin aralarında iş bölümü yaparak 5 gün boyunca çalışmaları kapsamında "Vücudun bir makine" olduğunu ispatlamayı hedefledi.

DİĞER PROJELER

Öte yandan İl Milli Eğitim Müdürlüğü'nden edinilen bilgilere göre Mudanya'ya yönelik projeler arasında; Mudanya Ahmet Rüştü Lisesi'nden spor salonu, temiz su kullanımı ve okulların gelirlerini artırıcı yardım kampanyasının yanı sıra; Mudanya Dörtçelik Mesleki Eğitim ve Teknik Merkezi'nden beceri geliştirme, bilgiye ulaşma, gözleme dayalı hukuk dersi; 12 Eylül İlköğretim Okulu'ndan "iyi bir lisenin temeli için testler", Çayönü İlköğretim Okulu'ndan "öğrendiklerimizi davranışlarla gösterelim"; Dereköy İlköğretim Okulu'ndan "en temiz, en güzel ve en yeşil sınıf"; Özel Emine İlköğretim Okulu'ndan çöp atık projesi, hayvanat bahçesinin rüzgar enerjisi ile gece aydınlatılması; Özel Mavi Dünya İlköğretim Okulu'ndan "vücudumuz makine, temiz toplum temiz çevre, turist rehberi olalım mı?" gibi projeler yer alıyor.

Gemlikspor: 3 Zeytinspor:2

Seyfettin SEKERSÖZ

14-16 yaş gurubunda dün oynanan Gemlik derbisini Gemlikspor'lu gençler kazandı.

Maça her iki tarafta temkinli başladı.

İlk dakikaların ardından maça ağırlığını koyan Gemlikspor 10. dakikada kazandığı penaltıyı Tanju'yla gole çevirince 1-0 öne geçti.

35. dakikada Zeytinspor Onur ile 1-1 eşitliği sağladı.

İlk yarının bu şekilde bitmesi beklenirken uzatma dakikalarında Adem'in attığı golle Gemlikspor ilk yarıyı 2-1 önde kapadı.

İkinci yarıya daha iyibaşlayan Zeytinspor beklediği gole 57. dakikada ulaştı. Maça ikinci yarıda giren Hakan attığı golle durumu 2-2'ye getirdi.

Maçın 72. dakikasında Gemlikspor golcüsü Adem'le durumu 3-2 yaparken maçta gergin anlar yaşanmaya başladı. Önce rakibine küfür eden Cihan ve rakibine sert giren Hakan Zeytinspor'u 9 kişi bırakırken maçta Gemlikspor'un 3-2 üstünlüğüyle sona erdi.

Maçtan sonra iki takım futbolcuları arasında yaşanan gerginliği güvenlik güçleri büyümeden önledi.

Saha : İlçe Atatürk Stadı

Hakemler : Hasan Çiçekseven (***) Bahadır Ösekici (***) Emrah Adem (***)

GEMLİKSPOR : Emre (**) Sercan (**) Mehmet (**) (Galip Can) Samet (*) Özgür (**) Samet Özdemir (**) Tanju (***) Arif (***) (Bilal **) Adem (***) Kemal (**) (Gökhan) Selçuk (*)

ZEYTİNSPOR : Samet (**) Onur (***) Mert (**) Serkan (***) Selahattin (***) Kerem (**) Fatih (**) (Hakan **) Uğur Aday (**) Sedat (**) Sedat (**) Uğur Fırtına (**) (Sedat *) Cihan (**)

GOLLER : Dk. 10. Tanju (Pen.) Dk. 40-72 Adem (Gemlikspor) Dk. 35 Onur Dk. 57 Hakan (Zeytinspor)

Maçtan sonra iki takım arasında gerginlik yaşandı

GEMLİKSPOR

ZEYTİNSPOR

Çöpler otomobil yakıtı olacak

Atık Gücü Girişim Ortaklığı Bursa'da kuracağı bir tesisle katı atıklardan otomobil yakıtlarında kullanılan etil alkol üretecek. Bursa Büyükşehir Belediyesi arasında yapılan ön protokolle kurulacak olan etil alkol tesisi, 18 ayda bitirilecek ve 160 milyon dolara malolacak.

Geleceğin endüstrisi olarak görülen katı atıktan etil alkol üretme teknolojisinin, Kanada ve ABD'den sonra ilk uygulama alanı Türkiye olacak. Atık Gücü Girişim Ortaklığı Bursa'da kuracağı bir tesisle katı atıklardan otomobil yakıtlarında kullanılan etil alkol üretecek.

Wastopower Joint Venture (Atık Gücü Girişim Ortaklığı) ile Bursa Büyükşehir Belediyesi arasında yapılan ön protokolle Bursa Hamideye Çöplüğü'nde etil alkol tesisi kurulacak.

18 ayda bitecek olan tesis, 160 milyon dolara mal olacak. Sistemin Kanada ve ABD'den sonra Türkiye'de uygulanmasının sebebi ise Türkiye'deki çöplerin organik bakımdan daha kaliteli olması, Avrupa'ya yakın olması ve iş gücünün ucuz olması olarak açıklandı.

Wastopower Joint Venture Yönetim Kurulu Başkanı Ali Nejat Erten, bu sistemin geleceğin en büyük teknolojisi olduğu ve Türkiye'nin bu teknolojinin merkezi olacağını söyledi. Etil alkolün, katı atıkların buharlaştırılmasıyla elde edileceğini anlatan Erten, bu sistemin çevreye sıfır zararı olduğunu ifade etti. Üretilecek olan etil alkolün motor endüstrisinde kullanılacağını kaydeden Erten, etil alkolün dünyada benzinin yerini alacağını kaydetti.

Tesisin 160 milyon dolarlık bir finansmanla kurulacağını açıklayan Erten, yatırımı geri kazanan kadar Büyükşehir Belediyesine de yüzde 5'lik pay vereceklerini söyledi. Tesisi Bursa'dan sonra Kayseri, Tarsus ve Edirne'ye de kuracaklarını açıkladı. Erten, firmalarının en büyük amacının son teknoloji tesisini Türkiye'de kurarak AB ülkelerine pazarlama olduğunu belirterek, tesisin

Türkiye'de kurulmasının bir başka nedeninin de Türkiye'de toplanan katı atık miktarının batılı toplumlardan daha faza olmasına bağladı. Erten, "Katı atık maddelerinden elde edilen etil alkol, sadece kozmetik sektöründe değil otomobil sektöründe ve benzinde de kullanılmaya başladı" dedi. Etil alkolün gelişen teknolojiyle birlikte geleceğin benzini olarak gösterildiğini önemine değinen Erten, "Temiz bir çevre için otomobil yakıtlarında yüzde 50 oranında etil alkol kullanılıyor. Otomobilin ilk icat edildiği dönemierde otomobillerde benzin yerine etil alkol kullanılıyordu. Bu tesisin Türkiye'de çoğalmasıyla birlikte artık Türkiye kendi yakıtını kendisi üretecek duruma gelecek" diye konuştu.

ÜNVER TRAKTÖRDEN
BÜYÜK FIRSAT!

NEW HOLLAND

ZEYTİN ZAMANI GELDİ!

HİÇ PEŞİNATSIZ
3 YIL VADELİ
TRAKTÖR SATIŞLARI!

Not: Kamyon kullanabilen eleman arıyoruz.

ÜNVER TRAKTÖR
New Holland Trakmak Gemlik ve Orhangazi Bayii
Tel : (0.224) 573 27 77 GSM : (0.532) 312 22 39
İbrahim Önal Cd. No:26 ORHANGAZİ / BURSA

Çalışanların yüzde 52.6'sı sigortadan yoksun

Türkiye İş Kurumu Samsun İl Müdürü Tahsin Bayar, dünyada 42 bin meslek türü olmasına rağmen Türkiye'deki eğitim kurumlarında 150-200 mesleğe göre insan yetiştirildiğini belirterek, *"Türkiye'de istihdamın yüzde 52.6'sı sosyal güvenceden yoksun çalışıyor"* dedi.

Aynı mesleklerde aşırı işçi arzı yaşandığını, işçiye talep olmaması ve SSK primlerinin çok yüksek olması sebebiyle Türkiye'de işsizlik ve sosyal güvenlik sorunlarının giderek arttığını belirten Tahsin Bayar, *"Dünyada 42 bin meslek türü var. Bu meslekler gelişen sanayi doğrultusunda ortaya çıkmış. Fakat insanlarımız 150-200 mesleğe göre eğitiliyor. Sanayiinin istediği yönde insan yetiştirmek gerekiyor. Örneğin gıda mühendisi yetiştiriyoruz. Türkiye'nin lokumu ve helvası meşhur. Hiçbir gıda mühendisi bu ürünleri geliştirmek yönünde çaba harcamıyor. Çünkü bu yönde istidadı yok"* dedi.

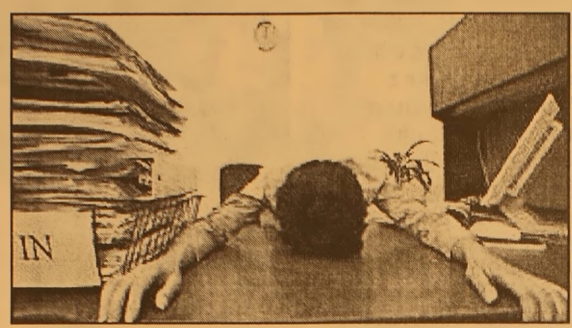

İnsanların sevdikleri mesleklerde üretken hale getirilmesi gerektiğini vurgulayan Bayar, *"Belli başlı mesleklere aşırı müracaat var. Oysa, Samsun'da endüstri mühendisi yok. Romeyözcü, sanayi makinesi kullanabilen terzi, koltuk döşemecisi yok. Kuruluşlar bu alanda işçi istiyor, işçi yok. Yetişmiş işgücü yok. Bilinen mesleklerde ise şirketlerin adama ihtiyacı yok. İşsizler de bu alanlara koşuyor. Haliyle çalışanların binlerce çalışmayan alternatifi oluyor. Bu durum şirket sahiplerinin korkusunu ortadan kaldırıyor. Haliyle çalışanların çok sayıda alternatifi olduğundan sigorta yaptırmıyor, düşük ücret veriyor, SSK'sını yaptırmıyor. Şu da bir gerçek ki SSK primleri de çok yüksek. Bazı yanlış eğitim politikaları, insan yetiştirememe ve SSK primlerinin çok yüksek oluşundan dolayı millet kaçak istihdama yöneliyor. Bu çok vahim bir durum. En çok işçi çıkarılan ve işçi hareketi en çok olan il de Samsun. Samsun'da işçiye doğru dürüst ücret verilmiyor ve SSK'sız işçi sayısı da çok fazla"* diye konuştu.

Öğretmenler uzmanlığa hazırlanıyor

Meslekte kariyer yapmak isteyen 127 bin 145 öğretmen, 27 Kasım'da uzmanlık sınavına katılmaya hazırlanıyor. Öğretmenlere "uzman" ve "başöğretmen" unvanları verilmesini öngören "öğretmenlik kariyer sistemi"nin ilk sınavı, uygulama yeni başladığı için uzmanlık alanında yapılacak. "Öğretmenlikte Kariyer Basamaklarında Yükselme Sınavı-Uzmanlık" Öğrenci Seçme ve Yerleştirme Merkezi'nce, (ÖSYM) 27 Kasım Pazar günü 81 il merkezinde gerçekleştirilecek. Sınav saat 09.30'da başlayacak ve 3 saat sürecek. Sınavda adaylara Türkçe, Pedagojik Formas yon, Genel Kültür; Milli Eğitim Mevzuatı, Eğitim Yönetimi ve Eğitim Sistemi İle İlgili Temel Bilgiler olmak üzere dört alanda çoktan seçmeli test uygulanacak. Adaylara 180 soru yöneltilecek. Sınavı kazanmak için 100 üzerinden en az 60 puan almak gerekiyor. "Uzman" olmak için sadece sınav yeterli olmayacak. Uzmanlık için yapılacak değerlendirmede, değerlendirme puanının yüzde 50'sini sınav puanı, yüzde 10'unu kıdem, yüzde 20'sini eğitim (hizmet içi, lisansüstü), yüzde 10'unu etkinlikler (bilimsel, kültürel, sanatsal ve sportif çalışmalar), yüzde 10'unu da sicil durumu oluşturacak. MEB'in, 12-30 Eylül 2005 tarihleri arasında başvurularını aldığı sınavda 127 bin 145 öğretmen uzman olmak için yarışacak. MEB yetkilileri, uzman öğretmenliğe başvurma şartını taşıyan 252 bin öğretmen bulunduğunu bildirdiler.

BAY MUSTAFA ÖZALP EMLAK'TAN

Her Çeşit Emlak
Alım,Satım ve Kiralama Hizmetleri
Daire, Zeytinlik, Villa, Dükkan, Arsa, Arazi

TAPU TAKİP İŞLERİ YAPILIR

ACİL SATILIK ve KİRALIKLARINIZ İÇİN BİZİ ARAYINIZ

I. Kordon'da Asansörlü, Kaloriferli. LÜKS EŞYALI

120m2 Asansör ve Kaloriferli, I. Kordonda Satılık Daire

3 Ayrı Daireli Müstakil Ev (Bahçe İçinde)Yeni Devlet Hastanesi Altı

Eski Pazar Cad. 100 m2 Dükkan

Eski Pazar Cad. Serçe Sokak 54 m2 2 dükkan

Bağ-Kur Sanayi Sitesinde 185 m2 çekme katlı, içindeki yeni atari makineleriyle satılık dükkan. Önünde 115 m2 Bahçeli

K.Kumla'da Ayazma Mevkii 6 Dönüm Zeytinlik

Yalova'da Termal Barajı'nın altında 408 m2 arsa - Çınarcık, Yalova 448.54 m2 arsa
Termal Barajı'nda 407.77 m2 arsa - Termal Girişinde 433.02 m2 - Termal yolu Gülerce Villalarının altı 9880 m2 arsa -
Umurbey'de 12 dönüm arazi ve Azot kavşağına 400 m2 uzaklıkta- Umurbey mezarlığının karşısında 15 dönüm, 650 ağaç arsa.

Trafik, Kasko Dask, Acıbadem Sağlık ve Her Türlü Sigorta İşlemleri Yapılır.
ŞEKER SİGORTA
Macide ÖZALP
Tel:513 24 74 Fax: 514 10 21

ŞENEN Balık ve Av Malzemeleri Ticareti

Balık tutma zevkini bizimle yaşayın..

- Her çeşit balık ağları
- Sakana Misina Ağları
- İp Ağ
- Fanya
- Mantar, kurşun
- İp Çeşitleri
- Sandal Malzemeleri
- Kürek
- Çapa
- Macun
- Galvenizli çivi
- TMC sintine pompası
- ve diğer malzemeler ile hizmetinizdeyiz

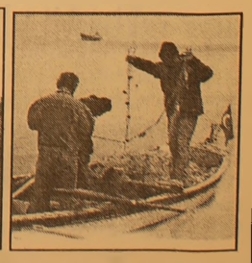

Erkan ŞENEN
Ömerbey Mah. Üstün Sok. 16/ A
MUDANYA / BURSA
Tel & Fax : (0.224) 544 63 14
GSM : (0.532) 297 23 18

Bayramların kaza bilançosu: 2 bin ölü

Ramazan Bayramı tatillerinde son 15 yıl içinde meydana gelen trafik kazalarında 2 bin 123 kişi öldü, 4 bin 504 kişi yaralandı. Emniyet Genel Müdürlüğü verilerinden derlenen bilgiye göre, 15 yıl içinde 108 gün Ramazan Bayramı tatili yapan Türkiye, bu süre içinde 2 bin 286 trafik kazasına sahne oldu.

İstatistik bilgilerine göre, bu kazalarda toplam 2 bin 123 kişi hayatını kaybetti, 4 bin 504 kişi de yaralandı.

Bayram tatili süreleri göz önüne alındığında yaşanan trafik kazalarının geçmiş yıllara oranla azaldığı dikkat çekerken, ölümlü kazaların en çok gündüz ve güneşli günlerde gerçekleştiği kaydedildi. Uzmanlar, sıcak havalarda sürücülerin bunaldığını, bu nedenle emniyet kemerlerini takmadığını belirterek, şoförlerin güneşin etkisinden kurtulmak için, bir an önce gidecekleri yere ulaşmak amacıyla hız yaptıklarına işaret etti. Emniyet Genel Müdürlüğü yetkilileri, son yıllarda artırılan tedbirler, karayollarında iyileştirme çalışmaları ve yapılan duble yolların kazaların azalmasında etkili olduğunun altını çizerek, bu rakamların daha da aşağı çekilmesi için sürücülerin bilinçli olması gerektiğini söyledi.

Doğalgazlı otobüs dönemi başlıyor

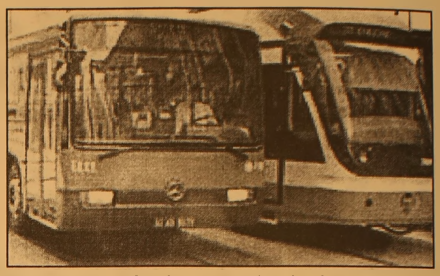

Türkiye'de, 1987 yılından itibaren elektrik enerjisi üretimi, hammadde, ısınma ve yakıt olarak da tüketilen doğalgazın otobüslerde kullanım projesi büyük boyutlu olarak ilk kez Ankara'da uygulamaya konulacak. Ankara Büyükşehir Belediyesi'nin bir süre önce açtığı ihaleyi kazanan MAN Türkiye şirketinin üretimini üstlendiği 400 adet doğalgazla çalışacak otobüs önümüzdeki yıl içinde muhtelif parti ler halinde hizmete girecek.

-İLK TESLİMAT BU YIL İÇİNDE-

MAN Türkiye Yurtiçi Satış ve Pazarlama Grup Müdürü Tuncay Bekiroğlu, geçen Haziran ayında MAN ile Büyükşehir Belediyesi arasında imzalanan 450 adetlik belediye otobüsü ihalesinde 50 adetlik aracın ise dizel olarak üretileceğini söyledi. Bekiroğlu, dizel otobüslerin teslimatlarının bu yılı sonunda, doğalgazlı otobüslerin ise Temmuz 2006 tarihinden itibaren teslim edilmeye başlanılacağını ifade etti. Tuncay Bekiroğlu, Ankara Büyükşehir Belediyesi'nden, doğalgaz kullanımı yaygın olan ve ulaşım potansiyeli yüksek olan bazı büyük belediyerden talep gelmesi halinde bu tür otobüslerin üretileceğini ve mevcut kapasitelerin buna yeterli olduğunu söyledi. Artan akaryakıt maliyetleri ve işletme giderlerine en uygun çözüm olarak ileri sürülen doğalgazlı otobüslerin hava ve çevre kirliliğinin önlenmesinde de büyük yarar sağlayacağı ifade ediliyor.

MÜHENDİSLİK LTD. ŞTİ.

Sebahattin DOKSANBİR

Buderus

ISISAN

AKILLI ISITMA SİSTEMLERİ YETKİLİ BAYİİ

DOĞALGAZ
KOMBİ
KAZAN
KALORİFER TESİSATI
KLİMA
HAVALANDIRMA
SIHHİ TESİSAT TAAHHÜT

DOĞALGAZ BİZİM İŞİMİZ

Merkez: Gazcılar Cad. No:27 BURSA
Tel: (0.224) 220 61 53 Fax: 225 30 74
Şb: İstiklal Cad. Baytaş Körfez Sitesi
Blok 2 No:42 GEMLİK
Tel: (0.224) 514 85 57 Fax: 514 85 58

Koç; 'Türkiye turizmin BM'si olacak'

Kültür ve Turizm Bakanı Atilla Koç, 2006 yılında Türkiye'ye 25 milyon turistin geleceğini belirterek, Türkiye'nin dünya turizminin BM'si olacağını söyledi.

Kültür ve Turizm Bakanı Koç, Ramazan Bayramı dolayısıyla bayramlaşmak için geldiği memleketi Aydın'da eski eser sahipleri ve turizmcileri rahatlatacak açıklamalarda bulundu. Aydın'da hemşehrileriyle bayramlaşan Bakan Koç, gelecek yıl 25 milyon turist beklediklerini ve Türkiye'nin dünya turizminin Birleşmiş Milletler'i olacağını söyledi. Bunun için çok çalıştıklarını ve çalışmaya devam edeceklerini kaydeden Bakan Koç,

"Türkiye'nin turizm gelirleri her yıl artacak. Bunun için çalışıyoruz. Turizmde gelişme iyi ve hızlı gidiyor. Eksik kalan yerlerimizi de tamamlıyoruz. Türkiye turizmin Birleşmiş Milletler'i olunca dertleri de olacak. Ama bunlar hoş dertler, üstesinden de gelecegiz" dedi.

Türkiye Seyahat Acenteleri Birliği (TÜRSAB) Başkanı Başaran Ulusoy ile birlikte Aydın'da jeotermal turizme açılması düşünülen sahayla tarihi evlerde inceleme yapan Atilla Koç, amaçlarının Türk turizmini dünyaya en iyi şekilde açmak olduğunu ifade etti. Turizmin gelişmesi için gelecek yıla hazırlık olarak şimdiden fuar ve tanıtma faaliyetlerine başladıklarını beyan eden Bakan Koç,

"Bütün gayemiz, turizmi çeşitlendirmek, turizm gelirlerini, turist sayısını artırmak ve sektöre iş sağlamak. Bunun sonucunda güzel rakamlar alıyoruz. Ancak biz rakamlarla değil, gayretimizle konuşuyoruz. Sonucunu da alıyoruz. Gelecek yıl 25 milyon turist bekliyoruz. Tanıtma ve fuar faaliyetlerine şimdiden başladık" diye konuştu.

Termal turizmi ve eski yapılarla ilgili ilk izlenimlerinin çok olumlu olduğunu dile getiren TÜRSAB Başkanı Başaran Ulusoy ise, en kısa zamanda çalışmalara başlayıp tarihi evlerin 2006 yılı Haziran ayında restore edilerek turizme kazandırılacağını söyledi.

Dünya'ya at arabası ihraç ediyoruz

Nevşehir'de yapılan minyatür at arabaları, ABD ve çeşitli Avrupa ülkelerine ihraç ediliyor.

Nevşehir'de 43 yıldır at ve merkep arabası ustalığı yapan Ali Kocatürk, 1960'lı yıllarda at ve katırların ulaşımda yaygın olarak kullanılması nedeniyle büyük bir ilgi olduğunu; ancak günümüzde motorlu araçların yaygınlaşmasıyla birlikte at arabası satışının yok denecek kadar azaldığını söyledi.

Bu nedenle at arabası ustalarının bir bir mesleklerini bıraktıklarını belirten Kocatürk, kendisinin de artık at ve merkep arabalarını hayvanlar için değil, evler için yaptığını ifade etti.

Yaptığı minyatür at ve merkep arabalarının turistik tesislerde dekoratif amaçlı kullanımının yanı sıra ABD ve birçok Avrupa ülkesine ihraç edildiğini söyleyen Kocatürk, "At ve merkeplerin ulaşım aracı olarak kullanımının azalmasıyla birlikte satışlar düşünce ben de bu araçların minyatürünü yapmaya başladım. Minyatür at arabalarına özellikle Avrupa ülkeleri büyük ilgi gösteriyor. Avrupa'da bu araçları evlerde ve işyerlerinde dekoratif amaçla kullanıyorlar" dedi.

Son 5 yıl içinde yurt dışına 200'ü aşkın at arabası sattığını ve günde ortalama 4 tane minyatür at arabası yaptığını ifade eden Ali Kocatürk, fiyatları 80 milyon lirayla 150 milyon lira arasında değişen minyatür at arabaları ve araçların ABD, Fransa, İtalya, Danimarka, Almanya ve Yunanistan'a ihraç edildiğini açıkladı

GRUP AİLE ÇAY BAHÇESİ

Cemiyetlere sandalye, masa, meşrubat, çerez temin edilir.

CEMİYET ORGANİZASYONU YAPILIR

Tel : (0.224) 513 06 70
GSM : (0.537) 491 31 30

SAHİBİNDEN SATILIK OTO

1996 Model Ford Escort CLX 1.6 Metalik Gri - Hidrolik Direksiyon - Çelik Jant - Ön camlar otomatik

0.535. 378 18 00

Barbarosca

Barbaros BALMUMCU

Tahkim Kurulu

Son zamanlarda gazetelerin dillerine doladıkları futbol federasyonu, Merkez Hakem Kurulu ve Tahkim Kurulu

Tahkim; Bir şeyi daha sağlıklı daha sağlam daha dayanıklı bir duruma getirme bektirme sağlamlaştırma, sporda Tahkim Kurulu kulüp ler aralarında çözümlenmeyen olayları bu kurul çözer.

Bu kişiler futbol oynamış, emekli hakem avukat ve geniş bilgiye sahip bilirkişilerden teşekkül eder. Tabi bu kişilerin taraf oldukları kulüpler olabilir.

FENERBAHÇE SCHALKE 04

Hern Daum ne demiş 'Elimde yeteri kadar yabancı futbolcu yok'

Allah'tan kork Hoca, Türk çocukları bir Fenerbahçe takımında oynayamayacak mı?

Sen yanlış yaparsan yabancı oyuncu yerli oyuncu ne yapsın.

Hürriyet Gazetesinin Erman Toroğlu'nun köşe yazısını Hern Daum'un okumasını isterdim.

Daum Hakem için 'Hayatımda bu kadar uçuk kartlar görmedim' demiş. İlani Daum elle atılan ve ucu verilen penaltıya alışmış gibi geliyorsun yok öyle bedava düdük.

Büyük lokma ye büyük konuşma ne demiş biz bu gruptan çıkarız.

Kuralar çekildiğinde nacizane bu köşede bir iki satırr yazmıştım. Kedi ciğere baka baka ne güzel şey demiş durmuş.

FIKRA

Iki laz vatandaş beraberce yolculuğa karar vermişler. Otobusle gidelim vapurla gidelim bir turlü karar veremezler.

Yahu Dursun 'Gel demiş Tayyareyle gidelim' demiş. 'O la de doğru dersin'

Uçak bileti almışlar yolculukları başlamış hava sert uçak bir aşagı bir yukarı sallanırken hostes anosunda 'Sayın yolcular ucağımız düşüyor. Hiç bir şey yapamıyoruz üzgünüz' demiş.

Dursun yanındaki Memiş'e 'Ula memuş uçak düşüyor' demiş. Memiş istifini bozmadan 'Ssana ne demiş düşerse düşsün senin değil ya' demiş.

RÖVANŞI ALDILAR

Sezonun ikinci yarısını genç ilk devrede olduğu gibi Zeytinspor ile Gemlikspor karşı karşıya geldiler. Gemlikspor'u toparlanmış olarak gördüm. Zeytinspor ise ilk yarı daki tahminimden 6 eksikle sahaya çıktı.

Gemlik bütün hatlarıyla Zeytinspor'un sahasına yerleşti. Baskılı sağlı sollu akınlarının birinde sol açığın ceza sahasında düşürülmesiyle penaltı kazandı. Dakika 8 durum 1-0 üzülerek yazıyorum. Zeytinspordan bir hoca Gemlikspordan ise 3 hocadan kulüp yöneticilerinden başka kimse yoktu. Galiba yöneticiler bu sporu sevmiyor. Zeytinspor Gemlikspor kalesine 39. dakika içinde bir kere geldiler. Sağ taraftan kazanılan serbest vuruşta Zeytinspor santroforu golü attı. İlk yarının uzatma dakikasında Gemlikspor ikinci galibiyet gollerine kavuştu. İlk yarının analizi Gemlik daha derli toplu akıllı oynadı. İkinci yarı başladı maalesef. Zeytinspor'un hocasını hakem ikinci yarı tribüne gönderdi. Biraz manidardır hakemler çok genç ve çok hata yapmaları dikkatten kaçmadı. Zeytinsporu ikinci yarıda çok canlı gördüm. İlk yarıda olduğu gibi sağ kulvardan kazanılan serbest vuruşu Zeytinspor'un ikinci golü oldu. Gemlik gene sağlı sollu akınlarda kazanılan korner atışında kazanılan 3 ncü golle galibiyete ulaştı.

Ne var ki; Zeytinsporun nizamı olarak kazanılan golü yardımcı hakemin ters kararı Zeytinspor'u golden etti. Zeytinspor'dan 1 oyunca kırmızı kartla oyun haricinde oyunun bitiş düdüğünde her iki takım oyuncuları nedense birbirlerine girdiler iyi ki yağmur yagıyordu da kavga kısa oldu.

"Kauçuk mu yoksa, silikon mu?"

Son zamanlarda kauçuk emziklerin kanserojen olduğuna dair çıkan haberler, anne-babaların endişelenmesine sebep oluyor.
Son zamanlarda kauçuk emziklerle ilgili ortaya atılan iddialar anneleri telaşlandırdı. Sizler gibi bizim de merak ettiğimiz soruların yanıtlarını hem hekimlere hem de sektörün öncü ithalat firmalarına soruldu.
Bebeklere emzik verilmeli mi yoksa verilmemeli mi sorusu tam olarak netleşmeden ortaya yeni bir iddia çıktı: Kauçuk Emziklerde Kanser Tehdidi Var.
Bu son derece çarpıcı iddia bir basın organında yer aldı. 28 Eylül tarihli haberde şöyle deniyordu: "Kauçuk emziklerin bebek tükürüğüyle teması, N-nitrosamin denilen çok tehlikeli bir maddeyi ortaya çıkarıyor. Piyasadaki emziklere inceleme geliyor. Kauçuk emzik ve biberon uçlarının bebek tükürüğüyle teması sonucu ortaya çıkan kanserojen madde, Sağlık Bakanlığı'nı harekete geçirdi. Bakanlık, 'NNitrosamin' adı verilen bu maddenin analiz yöntemleri ve maksimum miktarını bir tebliğle il müdürlüklerine gönderdi. Bakanlık, piyasadan topladığı emzik ve biberon başlıklarını bebek tükürük çözeltilerinde analize tabi tutacak. AB'ye uyum kapsamında hazırlanan tebliğe göre bakanlık, numunelerde toplam N-nitrosamin miktarının kilogramda 0.01 mg'ın üzerine çıkmamasını istedi."
Haber ilgi çekici ve ürkütücü. Ancak bir noktanın altını çizmekte fayda var. Bu risk resmi ithalat yapılan firmalar için geçerli değil. Birlik Dış Ticaret A.Ş. Pazarlama Müdürü Süreyya Ortakose konuyla ilgili şunları söylüyor: "Yurtdışında üretilen emziklerin ithalatında Sağlık Bakanlığı zaten yıllardır bu testleri istemekte olup hassasiyetle takip etmektedir. Bakanlık tarafından istenilen testler

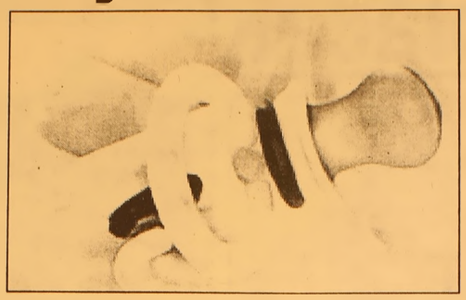

sadece bununla kalmayıp tüm Dünya standartlarına uyan, hatta Dünya standartlarında üstünde sayılacak testlerdir. Ayrıca bu ürünlerin Türk standartlara ve EN 1400 e uygunlukları da denetlenmektedir. Sağlık Bakanlığı'nın piyasa denetimlerine konu olan ürünler sadece bu hususta gereken hassasiyeti göstermedikleri anlaşılan bazı yurtiçi üretimler ve özellikle kaçak olanlardır. Şirket olarak, Sağlık bakanlığı'nın piyasada var olan tüm emzikleri denetlemesini taktirle karşılıyor ve destekliyoruz."
İşte bu noktada anne ve babaların dikkat etmesi gereken nokta güvenirliği kanıtlanmış markaları tercih etmek. International Etiler Polikliniği Çocuk sağlığı ve Hastalıkları Uzmanı Dr. Pınar Yılmazbaş şöyle diyor:
"Son zamanlarda kauçuk emziklerdeki N-Nitrosamin denilen maddenin kanserojen olduğu haberleri çıktı. Elastomer ve kauçuktan yapılmış biberon başlığı ve emziklerde N-Nitrosamin ve N-Nitrosamin'e dönüşebilen maddeler var. Sağlık Bakanlığı emziklerdeki N-Nitrosamin miktarının 0.01 mg/kg'ı N-Nitrosamin'e dönüşebilen madde miktarının da 0,1 mg/kg'ı aşmaması gerektiğini belirtmiştir. Piyasadaki ürünlerin bu maddeleri ne kadar içerdiği incelenmektedir. Bu nedenle de anne ve babaların kontrollerden geçirilmiş ve onaylanmış markalı emzikleri almaları gerekmektedir."
Emziğin seçiminde ve kullanımında dikkat edilmesi gerekenler Çocuk Sağlığı Ve Hastalıkları Uzmanı Dr. Banu Sadıkoğlu ise kauçuk ya da silikon emzik tercihi yapılırken dikkat edilmesi gereken noktaları şöyle sıralıyor: "Emzikler kauçuk ve silikon olmak üzere iki maddeden yapılırlar. Kauçuk doğal bir maddedir, elastik ve dayanıklıdır. Özellikle diş çıkartan bebeklerde kauçuk emzik kullanmak uygun olur. Ancak kauçuk emzikler, suyu içlerine emdikleri için çabuk bozulur. Silikon da silisyumdan üretilir. Silikon emzikler kolay bozulmaz, ancak diş darbelerine karşı dayanıklı değillerdir. Bu yüzden silikon emzikler henüz diş çıkarmamış bebekler için daha uygundur."
Yenidoğanlarda silikon, diş çıkardıktan sonra ise kauçuk emzik kullanılması gerekiyor. Grup Baby'den Emre Büyükkuşoğlu yenidoğan bebekler açısından silikon emziğin avantajlarını şöyle sıralıyor: Silikonun tadı ve kokusu olmadığı için bebek emzik, anne göğsü veya biberon arasında kolayca geçiş yapabilir. Silikon emzikler şeffaf olduklarından temizlemesi daha kolaydır.
Silikon çok yumuşaktır, pürüzsüz yüzeye sahiptir ve ısıya karşı dirençlidir. Silikon emzikler buharda steril edilebildikleri gibi kaynatmaya da dayanıklıdırlar.

Diziler ailenin baş düşmanı

Kocaeli Üniversitesi (KOÜ) Toplum Ruh Sağlığı Birimi Müdürü Prof. Dr. Bülent Coşkun, dizilerin aile yaşantısı üzerindeki etkisinin büyük olduğunu söyledi. KOÜ tarafından "İnsana aileye bakış" söyleyişi de 'Gerçek sultanlık evlilik mi? bekarlık mı?' konusu ele alındı. Süleyman Demirel Kültür Merkezi'nde düzenlenen söyleyişiye çok sayıda evli ve bekar katıldı. Konuşmacı olarak katılan Prof. Dr. Bülent Coşkun, bazı dizilerden aldığı kesitleri seyircilere göstererek onların fikirlerini alıp yorum

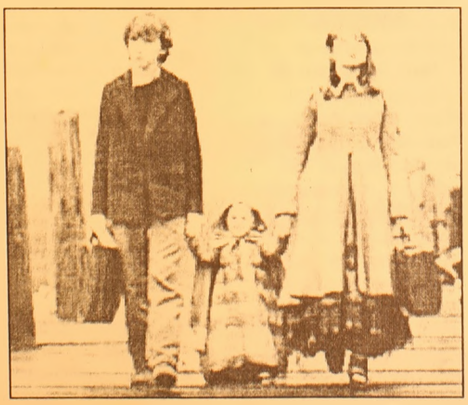

yaptı. Evlilik kurumuna verilen değerin zaman içinde değiştiğine dikkat çeken Coşkun, ailenin toplumun en küçük birimi ve aile kurumu içinde evliliğin yerinin çok önde olması nedeniyle evlilik ve bekârlık konusunun toplumların ilgi odağı olduğunu söyledi. Söyleyişide; bekarlık mı yoksa evlilik mi sultanlık sorularından ziyade, bunlara etki eden faktörler ele alındı. Hem konuşmacı hem de seyirciler, evli ve bekarları en fazla dizilerin etkilediği görüşünde birleşti. Bekar ve evlilerin dizide sevdiği karakterlerin izlediği yoldan gittiğini vurgulayan Coşkun, bu etkenden dolayı ortaya, 'Evlenmeden birlikte yaşamak', 'Evli iken ayrı yaşamak' ve 'Hem evli hem de beraber yaşamalarına rağmen bir birinden çok uzak olmak' yöntemlerinin ortaya çıktığını ifade etti.

ŞİİR KÖŞESİ

Celal BAY

Hapis

Seni yüreğime hapsettim
Biliyorum halt ettim
Aldım yeşile özlemini
Susuz çölümde gasp ettim.

Şimdilik gün yakıyor bizi
Gökyüzüne iyi bak
Toplanıyor beyaz bulutlar dizi dizi
Bu , kara bulutlara akındır
Biraz sabret be güzelim
Serinleyeceğimiz günler yakındır.

Belki Yarın. Kimbilir ...

İştahın önüne geçen sihirli besinler

Bazı besinlerin iştahı kapatarak acıkmayı önlediğini belirten uzmanlar, rejim yapılmadan da zayıfla nabileceğini, özellikle kış sebzelerinin bunlarda etkisinin olduğunu belirtiyor. İştahın önüne geçen besinlerin vücut üzerindeki etkileri ve içeriklerindeki bazı maddeler ve görevleri şöyle sıralanıyor:

Karbonhidratlar: Karbonhidratlar kepek, buğday gibi tahıl ürünlerinde, sebze ve meyvelerde bulunuyor. İçeriğindeki lifler, sindirim sistemini harekete geçirir. Ayrıca karbonhidratlar insanı tok tutarak açlık hissini engelliyor.

Triptofan: Proteinlerin büyük bir bölümünde bulunan bir çeşit aminoasittir. Triptofan, vücutta serotoninin oluşmasında ve hücrelere taşınmasında önemli bir görev alıyor. Serotonin ise iştah hissini azaltıyor. Özellikle muz, avokado, yulaf ve peynirde bulunuyor.

Krom : Bu oligoelement, vücutta insülin dengesini koruyor. Bu denge kan şekerinin düşmemesi veya azalmaması açısından çok önem arz ediyor. Kan şekerinin düşmesi açlığa yol açabilir. Krom ihtiyacınızı karşılamak için fındık, ceviz gibi kabuklu yemişler ve tahıl ürünleri tavsiye ediliyor.

Albümin: Bir tür taşıyıcı protein olan albüminler can sıkıntısını giderip iştahı kapatıyor. Bu protein, triptofanı oluşturarak beyine taşır ve serotonin üretimini artırıyor. Bezelye, fıstık ve fasulyede bulunuyor.

Früktoz: Meyvelerden elde edilen doğal şe kerdir. Früktoz kan şekeri dengesini kesinlikle etkilemiyor. Ayrıca yemek sonrası tatlı ihtiyacı duymanızı engelliyor. Çilek ve bal früktozun ana kaynağı olarak biliniyor.

İyot: Tiroit hormonlarının yapımı için gereklidir. Açlık duygusunun gelişmesini

engeller. Balık, iyotlu tuz ve soğanda bulunur.

Uzmanlar, iştahı kesecek tavsiyeleri ise şöyle sıralıyor:

- Karnabaharı ve brokoliyi hafifçe haşlayıp yoğurtla tatlandırın. Bu karışım lif açısından zengin olduğundan sizi uzun süre tok tutar.
- Albümin iştahı ka patır. Bir porsiyon yeşil fasulyeyi 20 dakika suda haşlayıp sirke, karabiber ve biraz da tuzla tatlandırın. İster seniz yağsız krema da katabilirsiniz.
- Öğünler arası acıktığınızda kuru erik yiyin. Kuru erik kan şekerinin düşmesini engeller. Ancak fazla abartmayın. Çünkü bir kuru erikte 8 kalori var.
- Kırmızı elmayı ince dilimler halinde kesip 1 çay kaşığı kıyılmış ceviz ve yarım çay kaşığı yonca balıyla karıştırın. Bu karışımın içeriğindeki değerli lifler hem doyurucu hem de bağırsakları çalıştırıcı etki gösterir.
- Yağsız kaşarı ince ince dilimleyin ve siyah zeytin ile süsleyin. Üzerine bir yemek kaşığı sirke dökün. Bu, birkaç saat için açlığınızı giderecektir.
- Karaciğerlerinizi çalıştırmak için 10 adet enginar kökünü, içine 1 doğranmış soğan, karabiber tanesi ve yarım limon katılmış suda haşlayın. Daha sonra 1 çay kaşığı bal, iki sap kekik ve biraz limon suyunu kaynatın. Enginar köklerini süzün ve hazırlamış olduğunuz karışımın içinde biraz pişirip çıkarın.
- Bol bol böğürtlen yiyin. Böğürtlen sizi hem neşelendirir hem de tok tutar. Kan şekerinizin yükseleceğinden korkmayın. Çünkü böğürtlenin içeriğindeki doğal şekerler kan şekerini hiçbir şekilde etkilemez.
- Kahvaltıda armut yiyin. Armudu rendeleyin ve yulafa katın. Bu karışıma birazda yoğurt ekleyin. Armudun içeriğindeki früktoz uzun süre açlık hissetmemenizi sağlar.
- Günde üç kez meyve suyu için. Meyve suyunun içine koyacağınız soda, magnezyum ihtiyacınızı karşılayacak ve açlığınızı giderecektir.
- Bezelyenin içeriğinde bulunan albümin, iştahınızı kapatmak için iyi bir besindir. Bu nedenle sık sık be zelye çorbası için.
- Ara sıra ceviz yiyin. Cevizin içeriğinde bolca triptofan var. Unutmayın, bu madde serotonin salgısını arttırıyor ve açlık hissetmenizi engelliyor. 100 gram cevizde 590 kalori var, bu yüzden 5-6 ceviz yemeniz yeterli. - Akşam yemeğinizde 100 gram tavuk filetosunu ızgarada kızartıp limonla tatlandırın. Bu, yağ yakımını hızlandırır. Ayrıca içeriğindeki triptofan açlık hissini giderir ve metabolizmayı hızlandırır.
- Patatesleri haşlayın ve dilimleyin. Biraz zeytinyağı, rendelenmiş parmesan peyniri, dereotu ve karabiberle tatlandırın.
- 250 gram yer elmasını haşlayın ve püre haline getirin. 150 gram sebze suyuyla karıştırın ve tekrar pişirin. Tuz ve karabiberle tatlandırın. Yer elmasında bulunan früktoz hem açlığınızı giderecek hem de kan şekerini dengeleyecektir.
- Ara sıra kereviz yiyin. Bu bitki sade olduğu gibi yağsız yoğurt, 1 tutam köri, 2 yemek kaşığı kremadan oluşan bir karışımla da yenilebilir.
- Kahvaltıda çavdar ekmeği yiyin. Üzerine yağsız krem peynir sürebilir ve haşlanmış dil yiyebilirsiniz.
- Fıstıklar eşsiz bir albümin madenidir. İştahı azaltır ve keyfinizi arttırır. Gündüzleri bir avuç dolusu tuzsuz fıstık yiyin.
- 450 gram mantarı ve 3 adet taze soğanı dilimleyin. Bunları bir yemek kaşığı ayçiçek yağında 5 dakika hafifçe kızartın. Karabiberle iyice tatlandırın. İçeriğindeki krom size tokluk hissi verecektir.
- Soğan bol miktarda iyot içerir. Bu nedenle mutlaka her öğünde yer almalıdır.

İyot, tiroit bezi yoluyla açlık hissini giderir.

GEMLİK REHBERİ

GEREKLİ TELEFONLAR	
İtfaiye	110
Polis İmdat	155
Jandarma İmdat	156
Jandarma K.	513 10 55
Polis Karakolu	513 18 79
Gar. Kom.	513 12 06
KAYMAKAMLIK	
Kaymakamlık	513 10 51
C.Savcılığı	513 10 53
C.Savcı Yrd.	513 29 54
Emniyet Müd.	513 10 28
ULAŞIM	
METRO	513 12 12
Aydın Turizm	513 20 77
Süzer Turizm	512 10 72
Kanberoğlu-Esadaş	514 45 49
Anıtur	514 47 71
Kamil Koç	513 35 71
HASTANELER	
Devlet Hastanesi	513 92 00
SSK Hastanesi	513 23 29
Mer.Sağ.Ocağı	513 10 68
TAKSİLER	
Körfez Taksi	513 18 21
Çınar Taksi	513 24 67
Güven Taksi	513 32 40
Gemlik Taksi	513 23 24
Manastır Taksi	514 35 50

RESMİ DAİRELER	
TEK Arıza	513 20 66
TEK İşletme	513 45 03
Statyum	514 00 95
Orm.Böl.Şef.	513 12 86
Milli Eğt. Md.	513 11 74
Halk Kütüphane	513 13 53
Askerlik Şb.	513 10 57
Karayolları	513 13 08
Liman Baş.	513 11 33
Mal Müd.	513 10 95
Nüfus Md.	513 37 42
Özel İd. Md.	513 15 07
Tapu Sicl. Müd.	513 14 14
Müftülük	513 13 64
Gümrük Md.	524 85 86
Tekel Md.	513 10 42
Ver. Dairesi Md.	513 10 92
İlçe Tarım Müd.	513 10 45
İlçe Seç. Md.	513 77 77
Halk Eğitim Müd.	513 18 46
BELEDİYE	
Santral	513 45 21 -23
Başkanlık	513 45 20
Zabıta	513 24 32
Otobüs İşlet.	513 45 21-122
Su İşlet.	513 45 21 - 115
İtfaiye	513 23 25
Muhasebe Md.	513 45 21 -182
Yazı İşl. Md.	513 45 21 -111
Su Arıza	Yalnız 185

DENİZ OTOBÜSÜ	
Bursa	256 77 84
Mudanya	544 30 60
Yenikapı	(212) 516 12 12
Yalova	(226) 811 13 23
İDO İmam Aslan Dinlenme Tes.	513 23 94
VAPUR - FERİBOT	
Yalova	(226) 814 10 20
Topçular	(226) 363 43 19
Eskihisar	(262) 655 60 31
OTOBÜS	
Şehirlerarası	261 54 00
Otobüs Terminali	(18 Hat)
TÜP DAĞITICILARI	
Aygaz	513 12 95
Tekgaz	513 16 37
Ocakgaz	513 16 37
Ergaz	513 88 43
İpragaz	513 22 59
Habaşgaz	513 45 46
Yeni Likitgaz	513 65 00
BP Gaz	514 59 81
Bütünler Likitgaz	513 80 00
Akçagaz	514 88 70
Totalgaz	514 17 00
AKCAN PETROL	513 10 79
YERLİYURTLAR PETROL	513 30 33
TUNCAY OTO GAZ	513 14 25

NÖBETÇİ ECZANE

7 KASIM 2005 Pazartesi

MURAT ECZANESİ

İstiklal Cad. No:82

TEL: 514 37 63

GEMLİK Körfez GÜNLÜK SİYASİ GAZETE

YEREL SÜRELİ YAYIN

YIL : 33 SAYI : 2278

FİYATI : 0.25 YTL. (KDV Dahil)

Sahibi : Kadri GÜLER

Sorumlu Yazı İşleri Müdürü : Serap GÜLER

Haber Müdürü : Seyfettin ŞEKERSÖZ

İstiklal Cad. Bora Sok. No:3/B

Tel : 513 96 83 Fax : 513 35 95 GEMLİK

Yönetim ve Basım Yeri : KÖRFEZ OFSET

Matbaacılık-Yayıncılık-Reklamcılık Tesisi

İstiklal Cad. Bora Sok. No:3/B GEMLİK

(Dini bayram Günleri ve Pazar günleri yayınlanmaz)

Hırsızlar, Bursa'da bayram etti

Bursa'nın çeşitli mahallelerinde Ramazan Bayramı'nda meydana gelen hırsızlık olaylarında vatandaş bayramı unuttu. Hırsızlar, bayram hareketliliğini fırsat bilerek, fazla mesai yaptılar.

Ramazan bayramında hırsızlar bayram yaptı. Bursa'da bayramda çok sayıda hırsızlık olayı meydana geldi. Orhangazi'de polis, iki hırsızı şüphe üzerine yakaladı. Ramazan bayramında yaşanan hareketliliği fırsat bilen hırsızlar, çok sayıda işyeri ve evi soydu.

Bayram süresince adeta fazla mesai yapan hırsızlar, vatandaşlara bayram coşkusunu unutturdu.

Hırsızlar, nakit para, elektronik eşya, araç soygunlarının yanı sıra girdikleri işyerlerinde bozuk paraya kadar ne buldularsa silip süpürdü. Bayram süresince gerçekleşen hırsızlık olaylarında farklı tekniklerin uygulandığı gözlendi. Bayramda Bursa'da yaşanan hırsızlık olayları ise şöyle:

Şehreküstü Camisi Şadırvanı yanı: Aptes almak için askıya astığı ceketini giydiğinde ceplerini kontrol eden İ.Ç. 105 YTL para, nüfus cüzdanı, emeklilik kartı, vergi kartı bulunan cüzdanının alınmış olduğunu fark etti. İ.Ç, olayı hemen polise bildirdi.

Ahmetpaşa Mahahallesi: R.K'nin evinin önüne parkettiği 16 plakalı kamyoneti çalındı.

Alaçamescit Mahallesi: H.E'ye ait işyerine camı kırarak giren hırsız ya da hırsızlar, 50 YTL bozuk para çalarak kayıplara karıştı.

Kırcaali Mahallesi: H.G. adlı kişi, sokakta yürürken 34 plakalı bir araçtan inen ve Pakistan uyruklu olduğunu söyleyen 40-45 yaşlarında bir şahıs tarafından, tırnakçılık tabir edilen yöntemle soyuldu. Şüpheli, H.G'nin 250 YTL'sini alarak kayıplara karıştı.

Kızyakup Mahallesi: E.A'ya ait eve kapıyı zorlayarak giren hırsız ya da hırsızlar, 1 adet müzik seti, 1 adet uydu alıcısı, 1 adet sinema setini alarak sırra kadem bastı.

Elmasbahçeler Mahallesi: M.G. tarafından kapının önüne park edilen aracın sol ön kapısını zorlayarak açan hırsız ya da hırsızlar, 2 adet hoparlör, 1 adet fotoğraf makinesi ile aracına ait ruhsat belgesini çaldı.

Bağlarbaşı Mahallesi: G.D'ye ait işyerinin giriş kapısını sert bir cisimle zorlayarak açan şüpheli ya da şüpheliler, içeriden 200 YTL civarında çeşitli marka ve miktarda sigara çaldı.

Küçükbalıklı Mahallesi: B.A'ya ait oto yedek parça imalatı yapılan işyerinin asma kilidi ve camı kırıldı. Hırsız ya da hırsızlar, imalatta kullanılan 3.000-4.000 YTL. değerinde alüminyumu çaldı.

Anadolu Mahallesi: S.Y. adlı kişiye ait işyerinin kepengini kesip kapıyı açan hırsız ya da hırsızlar, işyerinden 10.000 YTL değerinde, 415 karton çeşitli marka sigarayı alarak kayıplara karıştı.

Karacabey Drama Mahallesi: A.A'ya ait 16 plakalı oto, sağ arka kapı camı sert cisimle kırılarak soyuldu. Hırsız ya da hırsızlar otonun teybi ile arka koltuktaki 1 adet takım elbiseyi alarak ortadan kayboldu.

VE POLİS İŞBAŞINDA

Bursa'da bu hırsızlık olayların yaşanırken, Orhangazi Arapzade Mahallesi'nde polis ekibinin şüphe üzerine durdurduğu 77 plakalı bir araçta arama yapıldı. Aramada 1 adet stepne, 1 adet CD çalar, 1 adet demir kesme makası, 1 çift eldiven, 2 adet tornavida, 2 adet çakı bıçağı, kesilmiş anahtar kilitleri bulundu.Yapılan araştırmada şüpheli ler S.K ve S.Ç'nin, O.İ.'nin aracından CD çalar, İ.B'nin aracından da stepne çaldıkları belirlendi. Müştekilere çalınan eşyaları iade edilirken, olayla ilgili inceleme başlatıldı.

2006 EŞANTİYON SEZONUNU BAŞLATTIK

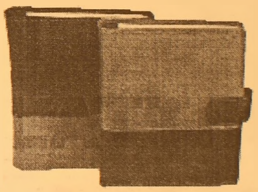

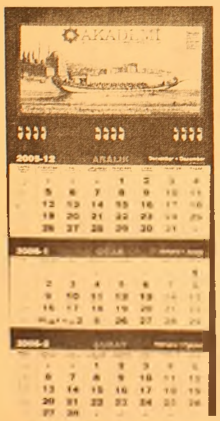

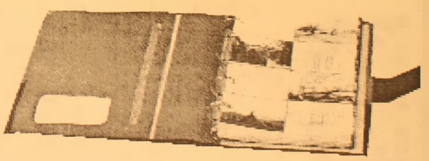

TAKVİMLER & MASA TAKVİMLERİ & GEMİCİ TAKVİMLER & AJANDALAR & KALEMLİK& KÜLLÜKLER& ANAHTARLIKLAR VE HEDİYELİK EŞYA ÇEŞİTLERİMİZİ GÖRMEDEN KARAR VERMEYİN

ÖZEL TAKVİM ÇEŞİTLERİMİZ İLE HİZMETİNİZDEYİZ

32 YILLIK TECRÜBEMİZ İLE HİZMETİNİZDEYİZ

Körfez Ofset

MATBAACILIK-YAYINCILIK-REKLAMCILIK

İstiklal Cad. Bora Sok. Akbank Aralığı No : 3/B GEMLİK

Tel : (0.224) 513 96 83 Fax : (0.224) 513 35 95

Hırsızlar, yine bilgisayarlara dadandı.

2. Noter soyuldu

Akmanlar Pasajı'nda bulunan 2. Noter ile üst kattaki Muhasebe dükkanına hırsız girdi. Bayramın ikinci günü meydana gelen olayda, hırsızlar kapının kilidini parçalayarak girdikleri bürolardan toplam 3 adet bilgisayar kasası, 1 adet monitörü alarak kayıplara karıştılar. *Haberi sayfa 2'de*

Olay yerinde yapılan incelemelerde parmak izine rastlanmadı

GEMLİK'İN İLK GÜNLÜK GAZETESİ

GEMLİK

Körfez

TARAFSIZ SİYASİ GAZETE

8 Kasım 2005 Salı

25 YKr. (250.000 TL.)

Bomba paniği

Santral Garaj'daki bir otoparkın girişine bırakılan şüpheli çanta paniğe neden oldu. Polis tarafından fünye ile patlatılan çantadan eski giyim eşyaları çıktı. Olay dün sabah 08.30 sıralarında Kırcaali Mahallesi Kayalı Sokak'ta meydana geldi. Otoparkın girişindeki çalılıklara bırakılan çantayı gören vatandaşlar, soluğu poliste aldı. *6'da*

73 Nolu Minibüs ve Otobüsçüler Kooperatifi ikinci Başkanı Fatih Keke, siyasilerden yardım istedi

"Vatandaşlar ile birlikte bizler de mağduruz"

73 Nolu Minibüs ve Otobüsçüler Kooperatifi ikinci Başkanı Fatih Keke, Gemlik - Bursa arasında yaşanan ulaşım sorununa çözüm aradıklarını belirterek, Büyükşehir Ulaşım Koordinasyon Merkezi'ne başvurduklarını söyledi. Gemlik Büyükşehir Belediye Meclis üyelerine de seslenen Keke, "Her ilçenin sorunu çözülürken, bizim için çözüm üretilmiyor. Bizler araçlarımızı yenileyeme diğimiz için mağdur durumdayız. Siyasileri mizden de yardım bekliyoruz" dedi.

Seyfettin ŞEKERSÖZ'ün haberi *sayfa 3'de*

73 Nolu Minibüs ve Otobüsçüler Kooperatifi ikinci Başkanı Fatih Keke, yolculuk yapan vatandaşların sürekli kendilerini suçlayarak, iyi hizmet beklediklerini söyledi.

Güne Bakış

Kadri GÜLER
kadri_guler@hotmail.com

Fransa'da terör

Terörün ne menem bir bela olduğunu en iyi bilen uluslardanız.

30 yılıdır PKK terörü ile uğraşıyoruz.

Son zamanlarda, terör yeniden can almaya başladı.

Bizdeki terörün altında müttefiklerimiz batılılar yatıyor.

Türkiye'nin iç sorunu olan kürtçülüğü kaşıyıp duruyorlar..

Orta Doğu'daki çıkarları için Güneydoğu Anadolu bölgemizde sürekli huzursuzluk yaratıyorlar.

Terör olayları 30 bin gencin ölümüne, bir o kadar insanın sakat kalmasına ve de Türkiye'nin kaynaklarının terör olaylarına durdurmaya akmasına neden oldu.

Avrupalı dostlarımıza uzun yıllardır terörün ne biçim bir musibet olduğunu anlatamadık.

Biz anlatsak da, onlar anlamak istemediler.

Paris'ten gelen Fransız parlamenterler İstanbul'dan uçaktan inince, Diyarbakır'a Kürdistan'ın başşehri dediklerini unutmadık.

Fransa'da 1968 deki gibi sokak olayları mal ve can almaya devam ediyor.

Paris ateşler içinde, sokaktaki kızmış yabancılar dehşet saçıyorlar..

Olaylar durdurulamadığı gibi diğer kentlere de de sıçrıyor.

Kendilerini üst kültür ırkı olarak gören Fransızlar, yabancı azınlıklara insanca davranmayınca, sessiz azınlık volkanlaştı.

Fransızlar terörün ne olduğunu belki anlayacaklar ama bedeli de ağır olacak.

Nefes borusuna kaçan ekmek ölümüne neden oldu

İnegöl'de, 7 yaşındaki ilköğretim birinci sınıf öğrencisi, okulundaki beslenme saatinde yediği ekmeğin nefes borusunu tıkaması sonucu öldü. Talihsiz olay, İshakpaşa İlköğretim Okulu'nda meydana geldi. Birincisi sınıf öğrencisi Ufuk Temiz (7), beslenme saatinde yanında getirdiği ekmeği yemeye başladı. Epilepsi (sara) hastası olduğu öğrenilen minik öğrenci, nöbet geçirince ağzındaki ekmek nefes borusunu tıkadı. Küçük Ufuk öğretmeni ve arkadaşlarının gözleri önünde yere yığılıp kaldı.Hastaneye kaldırılan küçük Ufuk, tüm müdahalelere karşın kurtarılamadı.

Gasp oyunu polise takıldı

İki çocuk babası 40 yaşındaki M.Ö., hiç tanımadığı üç kişinin akşam saatlerinde Bursa Yeşilova Mahallesi'nde yürürken üzerine atladığını, cebindeki 40 milyon lira ile cep telefonunu aldıklarını iddia etti. Ancak bu iddianın bir senaryo olduğu ortaya çıktı. Emniyet Müdürlüğü'nden alınan bilgiye göre, M.Ö.'nün başvurusu üzerine polis olaya el koydu. Ancak M.Ö.'nün anlattıkları birbirini tutmadı. Ekipler çalındığı iddia edilen telefonu Santral Garaj'da satın alan telefoncuya ulaştı. Bayinin verdiği eşkal, telefonu satan kişinin, sahibi olduğu izlenimini veriyordu. Yapılan çapraz sorgu sonunda M.Ö., parasız kaldığı için telefonu satmak zorunda kaldığını, bunu ailesinden gizleyebilmek için böyle bir oyuna başvurduğunu itiraf etti. M.Ö. hakkında "Adli mercileri yanıltmak" suçlamasıyla işlem yapıldı.

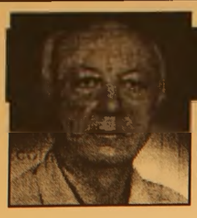

Haftada İki

Diş Hekimi Özcan VURAL
ozcanvural1933@hotmail.com
www.ozcanvural.tk

Çok konuşan çam devirir....

Cumhuriyet Bayramı nedeniyle Cumhurbaşkanı Necdet Sezer'in vereceği geleneksel resepsiyona 67 Üniversitenin Rektörleri eşleriyle birlikte davet edildi ler. Bu ilk kez oluyor...

Cumhurbaşkanı Necdet Sezer'in vermek istediği mesaj belli.

Buna rağmen gazeteciler Van Yüzüncü Yıl Üniversitesi Rektörü'nün tutuklanmasıyla tırmanan gerilim sürecinde bu davet listesinin anlamını Başbakan Erdoğan'a soruyorlar.

Başbakan kızgınlık ve hoşnutsuzla altından kalkamayacağı sözler söylemiş.

Başbakanın bu sözleri bir sinirlilik içinde ağzından kaçırdığını düşünüyoruz.

"Bu sorunun muhatabı değilim.Soruyu muhatabına sorarsanız iyi olur.

İkincisi de adama derler ki bayram değil seyran değil.."

Burada " adam " Cumhurbaşkanı Necdet Sezer oluyor.

"Bayram değil, seyran değil" dediği de 29 Ekim Cumhuriyet bayramı...!

29 Ekim Cumhuriyet bayramı gerçekleştiği gün değil çağın, günümüz siyasetçilerinin hayallerine bile sığmayacak bir devrin doğuşunun, devrimim, bir ulusun yarattığı mucizenin yıldönümüdür.

Eğer 29 Ekim Cumhuriyet bayramı bayram değilse, dünya da bayram olarak kutlanmayı hak edecek bir gün veya olay bulamazsınız..

Gerçekten Cumhuriyet bayramını unutacak bir siyasetçi dahi olsa, ulusun ezici çoğunluğuna bakar ve böyle bir yanlış cümle kurmaz.

Kaldı ki Başbakan Tayyip Erdoğan iktidarını ve oturduğu makamı, vaktiyle ilkelerine karşı çıktığı Cumhuriyete borçludur.

Kendiside bunun farkındadır.

Unuttuğu zaman hatırlatanlar oluyor.

Değişmek ve gerçeği kavramak bir fazilettir...!

Toplumda bunu bekler.

Bu değişimi yapanlar kazanırlar.

AKP Cumhuriyete sadakat konusunda şüphe uyandıran yollarda gezinmekten vazgeçmezse, seçmen tabanını genişletmek bir yana, karışık bir ortamda şansla bulduğu % 32 oyun yarısını bile alamaz.

Başbakan Atatürk ve Cumhuriyet konularında ki kabullerinin, iyi niyetli inanç temelli bir tercihe dayandığına halkı ikna etmelidir.

Meydanlara çıkıp Yaşasın Cumhuriyet, yaşasın Atatürk diye bağırmalıdır.

Aksi halde ve hele böyle çam devirmeye devam ederse işi zorlaşır.

Bütün halkımız görüyor ki daha önce alttaki satırlarda yazacağım gibi çam devirenler" Anıtkabirde sap gibi duruyorsunuz" diyenler, bugün Atatürk'ün önünde saygıyla başlarını eğmek durumunda kalmışlardır.

Cumhuriyete karşı büyük siyasi mücadele içinden geçip iktidara gelenler bugün Cumhuriyetin ilkelerini içerde –dışarıda (Avrupa birliği) savunma mecburiyeti içindeler.

Çok konuşma insana çam devirtir. Hele konuşan bir siyasi veya makam sahibi ise dikkatli olması, az konuşması, ağzından çıkanı kulağının duyması gereklidir.

Ağır ol molla desinler.

"Söz gümüşse sükut altındır."

Atalarımız ne kadar doğru söylemişler.

Hırsızlar, yine bilgisayarlara dadandı.

2. Noter soyuldu

Akmanlar Pasajı'nda bulunan 2. Noter ile üst kattaki Muhasebe dükkanına hırsız girdi. Bayramın ikinci günü meydana gelen olayda, hırsızlar toplam 3 adet bilgisayar kasası, 1 adet monitör çaldılar.

Polis ekipleri, olay yerinde inceleme yaparak, parmak izi aradılar

Seyfettin ŞEKERSÖZ

Bayramda boş durmayan hırsızlar Akmanlar Pasajı'nda bulunan 2. Noter ile üst katta bulunan muhasebe dükkanından bilgisayarları çaldılar. Bayramın ikinci günü Akmanlar Pasajı'nın ikinci katında bulunan tuvalete gidenler tarafından kapının kırıldığı ihbarını alan Polis ekipleri, olay yerine gelerek, incelemede bulundular. Saat 16.oo sıralarında gelen ihbarla Noterin bulunduğu yerde araştırma yapan olay yeri inceleme ekipleri parmak izi aradılar. Kapının kilidini parçalayarak içeriye girdikleri anlaşılan hırsız yada hırsızların 2. Noter'den 2 bilgisayar kasası ile bir adet monitör aldıkları belirlendi. Araştırmasını üst katta yapan polis İyison Muhasebe dükkanından da 1 adet bilgisayar kasasının çalın dığını belirledi. Pasajda kimsenin olmadığı zamanda yapılmış olduğu tahmin edilen hırsızlık olayı ile ilgili soruşturma sürüyor.

TURAN TRAFİK
ADNAN TURAN
Her türlü araç devir
Yeni kayıt, Plaka,
Ruhsat, Fenni muayene
Sigorta işlemleri yapılır.
Adres: Gürle İş Merkezi
Kat: 1 No: 66 - GEMLİK
Tel : (0.224) 514 62 02
GSM: (0.537) 933 25 26

SATILIK
'Orhangazi Çeltikçi Mevkii Kibrit Fabrikası yanında yer alan 1300 adet zeytin ağacının mahsulü teklif almak usulüyle satılacaktır.
İlgilenenlerin 0.226 831 42 83 nolu faksımıza tekliflerini göndermelerini rica ederiz.
TEL: 0.226 831 42 66

73 Nolu Minibüs ve Otobüsçüler Kooperatifi ikinci Başkanı Fatih Keke, siyasilerden yardım istedi

"Vatandaşlar ile birlikte bizler de mağduruz"

73 Nolu Minibüs ve Otobüsçüler Kooperatifi ikinci Başkanı Fatih Keke, Gemlik - Bursa arasında yaşanan ulaşım sorununa çözüm aradıklarını belirterek, Büyükşehir Ulaşım Koordinasyon Merkezi'ne başvurduklarını söyledi. Gemlik Büyükşehir Belediye Meclis üyelerine de seslenen Keke, "Her ilçenin sorunu çözülürken, bizim için çözüm üretilmiyor. Bizler araçlarımızı yenileyemediğimiz için mağdur durumdayız. Siyasilerimizden de yardım bekliyoruz" dedi.

Seyfettin SEKERSÖZ

Gemlik-Bursa arasında yaşanan ulaşım sorununa çözüm arayan 73 Nolu Minibüs ve Otobüsçüler Kooperatifi ikinci Başkanı Fatih Keke, *"Vatandaşlarla birlikte bizlerde mağdur durumdayız"* dedi.

Ayda iki kez Büyükşehir Ulaşım Koordinasyon Merkezi'ne (UKM) giderek durumu sorduklarını belirten Fatih Keke, kendilerine sadece "Bekleyin" cevabının verildiğini söyledi.

Beş yıl önce alınan araçların eskidiği için gerekli hizmetin verilemediğini söyleyen Keke, *"Bize sorun çözüldü dedikleri anda araçlarımızı hemen değiştireceğiz. Yaklaşık 70 kişi kapasiteli araçlarımızla hem Gemlik-Bursa hattında hem de şehir içinde en iyi hizmeti vereceğiz, yeter ki bize önümüzü göstersinler"* dedi.

Yaklaşık bir yıla yakın zamandır eski fiyatla Gemlik-Bursa arasında yolcu taşıdıklarını ifade eden Fatih Keke, *"Bize diğer ilçelerle birlikte sizin sorununuz çözülecek dediler ancak henüz gerekli çözümü üretmediler. Biz en geç yılbaşına kadar bu sorunun çözülmesini bekliyoruz"* şeklinde konuştu.

SİYASİLERDEN YARDIM BEKLİYORUZ

Gemlik Büyükşehir Belediye Meclis üyelerine de çağrıda bulunan Fatih Keke, *"Her ilçenin sorunu çözülürken bizim için çözüm üretilmiyor. Bizler araçlarımızı yenileyemediğimiz için mağdur durumdayız. Siyasilerimizden yardım bekliyoruz, ulaşım sorununu çözsünler. Manastır bölgesine giden şehir içi araçlarımız artık hizmet veremez duruma geldi. Vatandaşlarımızın isyanına biz de katılıyoruz ancak yapacak bir şeyimiz yok. Bu araçlarla nasıl iyi hizmet verelim"* diye konuştu.

ÖNCÜLÜK YAPANIMIZ YOK

Kendilerine öncülük yapacak birinin bulunmadığı için ortada kaldıklarını ifade eden Fatih Keke, *"Bizim kaderimiz öncülük yapacak birinin olmaması. Bizler Büyükşehir'in istediği şartlarda çalışmak hizmet vermek istiyoruz. Yeter ki sorunumuz biran önce çözümü kavuşsun. Güzelyalı-İstanbul Yenikapı arasında yapılması düşünülen hızlı feribot için Gemlik ile Güzelyalı arasında sefer başlatmak istiyoruz ancak bu araçlarla bu mümkün olamaz. Eğer ulaşım sorunu Yılbaşına kadar çözümlenirse son model sıfır 55 adet araç alarak Minibüsleri de kaldırarak Gemlik ve Gemlik-Bursa arasında en iyi taşımacılık hizmetini vermek için iddialıyız"* şeklinde konuştu.

Keke, ayrıca yolculuk yapan vatandaşların sürekli kendilerini suçlayarak, iyi hizmet beklediklerini hatırlatarak *"Büyükşehir'de ulaşım sorunu çözülemeyen tek ilçe Gemlik kaldı. Bu sorunun siyasilerimiz tarafından çözülebileceği inancındayız"* dedi.

Kendilerine öncülük yapacak birinin bulunmadığı için ortada kaldıklarını ifade eden 73 Nolu Minibüs ve Otobüsçüler Kooperatifi ikinci Başkanı Fatih Keke, ulaşım sorunu çözülemeyen tek ilçeninGemlik olduğunu söyledi.

BTSO, Yunanlı heyeti ağırlayacak

Bursa Ticaret ve Sanayi Odası (BTSO), Yunanistan'ın Trikala Ticaret ve Sanayi Odası üyelerine ev sahipliği yapacak.

10 Kasım 2005 tarihindeki ziyaretin, iki ülke ve iki kent arasındaki ticari ilişkilerin gelişmesine katkı sağlaması bekleniyor.

BTSO Başkanlığı'n dan yapılan açıklamaya göre, Bursa'yı ziyaret edecek olan Yunan heyette, toplam 40 işadamı ve sanayici bulunacak.

Yunan heyette, inşaat, metal işleme, tekstil-konfeksiyon, ağaç işleme-mobilya, mermer işleme, otomotiv yan sanayi, beyaz eşya, elektrikli malzemeler, gıda, kağıt, plastik ve tıbbi malzeme alanında üretim ve/veya ticaretini yapan konuk işadamlarıyla ikili iş görüşmeler yapılacak.

Ziyaret ve ikili görüşmeler, 10 Kasım Perşembe günü 10.30-16.00 saatleri arasında BTSO Çok Amaçlı Salonu'nda gerçekleştirilecek.

GERÇEK Körfez GÜNLÜK SİYASİ GAZETE

CHP İlçe Yönetim kurulu üyesi Özcan Yerlikaya, Esin Kırmızıaltın ile dünya evine girdi

Demirel, nikah şahitliği yaptı

Seyfettin ŞEKERSÖZ

CHP Bursa Milletvekili Kemal Demirel, CHP İlçe Yönetim kurulu üyesi Özcan Yerlikaya'nın düğününde kız tarafının şahitliğini yaptı. Belediye Düğün Salonu'nda yapılan nikah ve düğün töreninde Esin Kırmızıaltın ile yaşamını paylaşan Özcan Yerlikaya'yı partili arkadaşları yalnız bırakmadılar. Düğüne Kemal Demirel'in yanı sıra Bursa Büyükşehir Belediye Başkan adayı Gürhan Akdoğanlar, Kestel Belediye Meclis Üyesi Oktay Tan, İl yöneticisi Şükrü Aksu, Yıldırım Belediye Başkan adayı Erdal Altun ile il yöneticileri katıldı. Salonu dolduran Kırmızıaltın ve Yerlikaya aileleri ile dostlarının alkışları arasında nikah masasına oturan çiftlerden gelinin şahitliğini yapan Kemal Demirel, evlenme cüzdanını gelin Esin'e mutluluklar dileyerek verdi. Düğün pastasını birlikte kesen Esin ve Özcan çifti mutlu günlerinde kendilerini yalnız bırakmayan dostlarıyla birlikte geç saatlere kadar eğlendiler.

Özcan Yerlikaya ile Esin Kırmızıaltın'ın nikah töreninde CHP Milletvekili Kemal Demirel, Esin'in nikah şahidi oldu.

CHP Milletvekili Kemal Demirel, Esin'in evlenme cüzdanını geline vererek, mutluluklar dileydi.

CHP'liler, Yerlikaya çiftini mutlu günlerinde yalnız bırakmadılar.

Zeytinsporlu kızlar yenildi:3-0

Seyfettin ŞEKERSÖZ

Bayanlar Türkiye Üçüncü Liginde genç bir kadro ile mücadele veren Zeytinspor, Kocaeli Büyükşehir Belediyespor'a 3-0 yenildi.
Kocaeli Spor Salonunda oynanan maçta Zeytinspor önceki maçlarda olduğu gibi yine Pasör sıkıntısı çekti. Takımda iyi bir pasör olmayışı nedeniyle başarılı olmasına rağmen yenilmekten kurtulamayan Zeytinspor'lu kızlar setleri 25-20 25-21 25-19 vererek maçı 3-0 kaybettiler. Zeytinspor Bayan Voleybol takımı Pazar günü Bursa Çekirge Spor Salonu'nda saat 13.00 de Büyükşehir Belediyespor ile karşılaşacak.

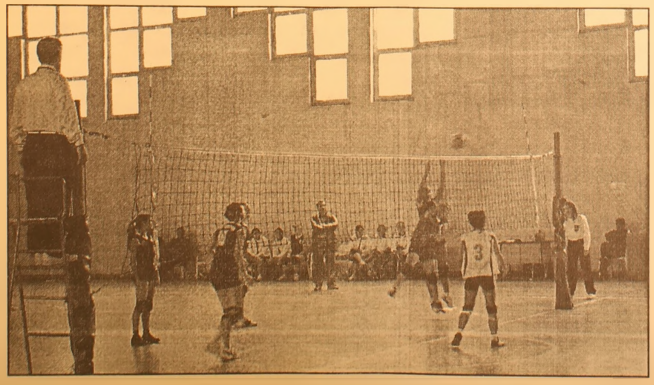

ZEYTİNSPOR VOLEYBOL TAKIMI

GEMLİK Körfez GÜNLÜK SİYASİ GAZETE

CHP Bursa Milletvekilleri Ali Dinçer, Kemal Demirel, Mustafa Özyurt ve Mehmet Küçükaşık, Faruk Çelik'i eleştirdi

CHP'den Faruk Çelik'e tepki

Seyfettin SEKERSÖZ

**CHP Bursa Milletvekilleri Ali Dinçer, Kemal Demirel, Mustafa Özyurt ve Mehmet Küçükaşık yayınladıkları yazılı açıklama ile AK Parti Bursa Milletvekili Faruk Çelik'i eleşti rerek basın toplantısında yaptığı açıklamalar nedeniyle tepki gösterdiler. Son üç yıldır ana muhalefet görevini üstlenen Cumhuriyet Halk Partisi ve Genel Başkanı Deniz Baykal'ın ciddi, kararlı, dikkatli bir uslup ile muhalefet görevini sürdürmekte olduğunu belirten CHP Bursa Milletvekilleri, birlikte yaptıkları açıklamada, *"Son zamanlarda AKP Genel Başkanı Erdoğan ve onun siyaset takımı maalesef Genel başkanımız Deniz Baykal'a dil uzatmayı adet haline getirmişlerdir. Bunun son örneği de Erdoğan'ın siyaset takımından Faruk Çelik'in basın toplantısıdır"* dediler. Faruk Çelik'in Cumhuriyet Halk Partisi'nin erken seçim gerekçelerinden rahatsız olduğu ve aklına geleni söylediğini ifade eden CHP Bursa Milletvekilleri yaptıkları yazılı basın açıklamasında *"Hatta bir ara Genel Başkanımız Deniz Baykal'ı Demokrat olmamakla suçlamış, seviyesini daha da düşürüp sabah sporuyla, dikkatli yaşamıyla aklınca alay etmeye kalkışmıştır. Vizyonu olmayanların bunları anlayamamaları doğaldır. Ama vizyonu olmayanların, ülkemiz için önemli hassas görevlerde olmaları doğal değildir. Değerli Bursalılar, Bursa'ya her hafta sonu gelip türlü müjdeler veren Faruk Çelik ne yazık ki elle tutulur, gözle görülür hiçbir yatırıma katkı*

ALİ DİNÇER

KEMAL DEMİREL

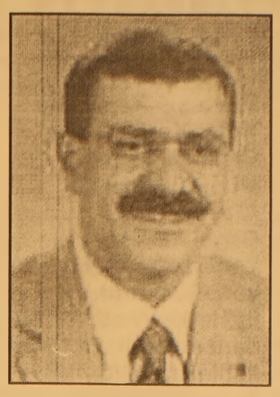

MEHMET KÜÇÜKAŞIK

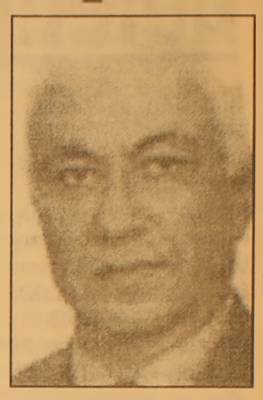

MUSTAFA ÖZYURT

koyamamış, görevinin ağırlığının altında ezilip kalmıştır. Cumhuriyet Halk Partisinin marjinal gruplarla birlikte olduğunu iddia eden Faruk Çelik siyasi hafızadan da yoksundur. Marjinal guruplar AKP'nin dayanağıdır. Tekkeler-Tarikatlar-Şeyhlerden medet uman AKP'nin Genel Başkanı, daha dün Taliban liderinin dizlerinin dibinde bağlılık bildirmiyor muydu? Kökten dinci Radikal İslam Örgütleri ile kol kola siyaset yapan bir anlayış Bayram mesajlarında bile maalesef Cami avlularını kullanarak halkımızın inançlarını istismar etmeye devam etmektedir. Fransa'da yaşanan iç karışıklığı bile türbana bağlamaya çalışan, bundan medet uman bir anlayıştan başka ne beklenebilir. Faruk Çelik'in basın toplantısında gerçekle örtüşen bir tek ifade vardır. O da, Türkiye"in önemli sorunları olduğudur. Evet Türkiye'nin en önemli sorunu başındaki AKP iktidarıdır. Bundan kurtulmanın yolu da erken seçimdir. Erken seçimden köşe bucak kaçan AKP lideri Erdoğan ve onun takım arkadaşı Faruk Çelik ve yandaşlarıdır. Bu basın toplantısı ile bu kaçışın ve telaşın ört bas edilmeye çalışıldığının en açık ifadesidir. Görülen o dur ki, Faruk Çelik'te son günlerde sık rastlanan Deniz Baykal sendromuna yakalanmıştır. Bu hastalık bir çok siyasetçide görülmüş, maalesef tedavi edilememiş, ancak siyasi yaşamlarının sonunda kendiliğinden düzelmiştir. Öyle görünüyor ki yakın zamanda Faruk Çelik'te bu hastalıktan kurtulacaktır. Cumhuriyet halk Partisi kurultaylarına müdahale etmeye çalışan iktidar güçleriyle, yine bazı yeni yetme siyasetçilerin fütursuz, seviyesiz saldırıları ile daha önceleri de karşılaşmıştır. Ama her defasında Cumhuriyet Halk Partisi Örgütü bunlara gerekli cevabı vermiş ve yoluna devam etmiştir. Yine öyle olacaktır. Faruk Çelik'ler konuşacak, Cumhuriyet Halk Partisi Kervanı yoluna devam edecektir." dediler.

İl Genel Meclisi'nden örnek davranış

Yasal değişiklikle yeni bir yapıya kavuşan İl Genel Meclisi, 2006 yılı bütçe görüşmelerini sürdürüyor. Yasa gereği kasım ayında 20 oturum yapacak olan İl Genel Meclisi, 2006 yılı bütçesini netleştirecek. Meclisin önceki günkü oturumunda ise örnek bir davranışa imza atıldı. İl Genel Meclisi üyelerinin tamamı bir günlük huzur haklarını Pakistan'daki depremzedelere bağışlarken, bağış toplamı 5 bin 680 YTL olarak açıklandı. Öte yandan Malatya Çocuk Yuvası'nda yaşanan olayların ardından yeniden kamuoyu gündemine gelen çocuk yuvaları ve sığınma evleri konusunda da harekete geçen İl Genel Meclisi, Bursa'daki kuruluşları inceleme kararı aldı. İl Genel Meclisi üyeleri tarafından verilen önerge Milli Eğitim ve Sosyal Hizmetler komisyonlarına sevk edilirken, komisyon üyeleri hem bu kurumları inceleyecek hem de yapılabilecek katkıları belirleyecek. İl Genel Meclisi, komisyon raporları doğrultusunda bu kurumlara bütçe ayıracak. Yine raporlar doğrultusunda gerekli görülürse yeni bir komisyon oluşturulacak. BHA

Grip aşısına hücum

Kuş gribinden ürken vatandaşlar, mutasyona uğramasından korkulan virüsten korunmak için grip aşısı olmaya koşuyor. Bursa Eczacılar Odası Başkanı Deniz İçer, halkın daha önce pek rağbet etmediği grip aşılarının satışında yüzde 50 oranında artış meydana geldiğini söyledi. Başkan İçer, yaptığı açıklamada, vatandaşın korunma iç güdüsüne bağlı olarak, kendi çapında tedbirler aldığını ve giderek bilinçlendiğini ifade etti. Grip aşılarının, özel imkanlar dahilinde gerçekleştiğini anımsatan İçel, *"Grip aşısı gibi önemli konular, kişilerin özel girişimlerine bırakıldığı için ülke genelindeki korunma tedbirlerinde sıkıntı yaşanabiliyor. Aşının kuş gribine direkt olarak bir etkisi yok ve bunu vatandaşa yeterince izah ettik. Ancak, grip aşısı olunursa, bu virüsün mutasyona uğramasını engellemiş oluruz. Yani gelişmesini ve insandan insana bulaşmasını durdururuz"* dedi. Başkan İçer ayrıca, kuş gribine yakalanan kişilerin, 48 saat içinde kullanması gereken "Tamiflo" adlı tablet ilacın, Bursa'da talep görmediğini kaydetti. Bu virüsün, ülke genelinde herhangi bir insana bulaşma vakasına rastlanmadığını da anımsatan İçer, paniğe hiç gerek olmadığını sözlerine ekledi. BHA

İller Bankası'ndan belediyelere brifing

İller Bankası'ndan belediyelere brifing İller Bankası Genel Müdürlüğü'nce belediyelere yönelik düzenlenen bölgesel toplantıların 6'ncısı Bursa'da yapılacak. 11-13 Kasım 2005 tarihleri arasında Uludağ Grand Yazıcı Otel'de gerçekleştirilecek olan "6. Mahalli İdareler Eğitim ve İstişare Toplantısı"nda, İller Bankası'nın belediyelere sağladığı imkanlar ve başlatılan yeni uygulamalarla ilgili bilgiler verilecek. İller Bankası Teknik Danışma Kurulu Üyesi Sevinç Deniz yönetiminde gerçekleştirilecek olan toplantıya, Bayındırlık ve İskan Bakanlığı adına Müsteşar Yardımcısı Yaşar Karayel, İller Bankası Genel Müdürü Hidayet Atasoy, İller Bankası Genel Müdür Yardımcısı Ali Kaya, yönetim kurulu üyeleri, denetçiler ve banka yöneticilerinin katılacağı bildirildi. Toplantıda kredi kullandırma ilke ve kriterleri, içme suyu standartları ve ülkemizdeki su rezervleri, geleceğe dönük tahmin ve sorunlar, arıtma tesislerinin işletme ve bakımı, imar planı çalışma süreci, sayısal halihazır haritanın önemi ve arşivlenmesi, jeotermal enerji potansiyeli ve uygulamaları, belediye borçlarının yeniden yapılandırılması, katodik korunma, dış kaynaklı finansman uygulamaları, atık su arıtma tesislerinin önemi, içme suyu tesislerinde kullanılan gaz klor cihazlarının işletilmesi, montajı ve bakımı, katı atık tesisleri uygulaması, düzenli depolama ve ayrıştırma konuları hakkında bilgi verilecek. Bu arada İller Bankası'nın şimdiye kadar 50 ilde gerçekleştirdiği toplantılara bin 840 belediyeden katılım olduğu belirtildi. Öte yandan İller Bankası Yönetim Kurulu'nun haftalık olağan toplantısının Genel Müdür Hidayet Atasoy başkanlığında 10 Kasım'da Bursa Bölge Müdürlüğü binasında yapılacağı vurgulandı. BHA

Otomobil kaldırıma çıktı: 1 ölü 3 yaralı

Orhangazi'de sürücüsünün kont rolünden çıkan otomobil, kaldırımda yürüyen bir şahsı ezdi. Kazada araçta bulunan 3 kişi de yaralandı.
Orhangazi İlçe Emniyet Müdürlüğü'nden alınan bilgiye göre kaza önceki gece saat 01.40 sıralarında Gemlik Caddesi'nde meydana geldi. İddialara göre, Hürriyet Mahallesi istikametine seyreden 20 AT 889 plakalı otomobilin sürücüsü E.Y(24) aracın direksiyon hakimiyetini kaybedince ortalık savaş alanına döndü. Kontrolden çıkan araç, yol kenarındaki zeytin ağacına bindirdikten sonra kaldırıma çıktı ve bu sırada evine doğru yürüyen Gültekin Karakuş(54) isimli vatandaşı altına aldı. Ağır yaralı halde Orhangazi Devlet Hastanesi'ne kaldırılan Karakuş, doktorların tüm müdahalesine karşın kurtarılamadı.
Kazada yaralanan araç sürücüsü Ethem S.(24) ile yanındaki arkadaşları Kasım Y.(21) ve Adem A. (27) da kaldırıldıkları Orhangazi Devlet Hastanesi'nde tedavi altına alındı. Kasım Y'nin kazada bacağı kırıldığı öğrenilirken, durumu ciddi olan ve başında yaralanan Adem A.'da Bursa Devlet Hastanesi'ne sevk edildi.
Bu arada, polis kazayla ilgili soruşturma başlatırken, yaralı gençlerden hangisinin aracı kullandığı netlik kazanmadı. Alkollü olduğu öne sürülen gençlerin ehliyetinin olmadığı da iddia edilirken, kazada yaşamını yitiren ve bir kahvehanede çalıştığı öğrenilen Gültekin Karakuş'un yakınları hastanede sinir krizi geçirdi. BHA

Bomba paniği

Santral Garaj'daki bir otoparkın girişine bırakılan şüpheli çanta paniğe neden oldu. Polis tarafından fünye ile patlatılan çantadan eski giyim eşyaları çıktı. Emniyet Müdürlüğü'nden alınan bilgiye göre, olay, dün sabah saat 08.30 sıralarında Kırcaali Mahallesi Kayalı Sokak'ta yaşandı. Burada bir otoparkın girişindeki çalılıklara bırakılan çantayı fark eden vatandaşlar, panik içerisinde durumu polise bildirdi. Kısa sürede olay mahalline ulaşan polis ekipleri de şüpheli çantanın çevresinde bir güvenlik çemberi oluşturdu ve meraklı vatandaşları bölgeden uzaklaştırdı. Daha sonra bomba imha ekipleri dikkatli bir şekilde yaklaştıkları çantayı fünye ile patlattı. İçeri sin de bomba düzeneği olmadığı anlaşılan çantadan giyim eşyaları çıktı. BHA

ÜNVER TRAKTÖRDEN
BÜYÜK FIRSAT!

NEW HOLLAND

ZEYTİN ZAMANI GELDİ!

HİÇ PEŞİNATSIZ
3 YIL VADELİ
TRAKTÖR SATIŞLARI!

Not: Kamyon kullanabilen eleman arıyoruz.

ÜNVER TRAKTÖR
New Holland Trakmak Gemlik ve Orhangazi Bayii
Tel : (0.224) 573 27 77 GSM : (0.532) 312 22 39
İbrahim Önal Cd. No:26 ORHANGAZİ / BURSA

Her 100 kişiden 8'i iş bulamıyor

Ankara Ticaret Odası (ATO), Devlet İstatistik Enstitüsü (DİE) verilerini kullanarak Nisan-Mayıs-Haziran aylarının içeren 2. dönemleri karşılaştırdığı "İstihdam 2000-2005" raporuna göre son 5 yılda çalışabilir nüfusa 4 milyon 619 bin kişi eklenirken, sadece 374 bin kişiye istihdam yaratılabildiğini açıkladı. Yapılan araştırmaya göre, 2000 yılı 2. döneminde yüzde 48.5 olan istihdama katılma oranı 2005 yılı 2. döneminde yüzde 44.8'e düştüğü belirtildi. 2000 yılı 2. döneminde kentlerde yüzde 41.4, kırsalda yüzde 58.9 olan istihdama katılma oranı 2005 yılı 2. döneminde kentlerde yüzde 40.2'ye kırsalda yüzde 52.4'e geriledi. 2000 yılı 2. döneminde erkeklerde yüzde 71 olan istihdama katılma oranı, 2005 yılı 2. döneminde yuzde 66.17'e kadınlarda yüzde 26.4'den yüzde 23.9'a düştü
2005 yılı 2. döneminde çalışabilir yaştaki 25.1 milyon erkekten 16.6 milyonu, çalışabilir yaştaki 25.5 milyon kadının ise sadece 6.1 milyonu istihdam ediliyor. Bir başka deyişle çalışabilir yaştaki her 100 erkekten 66'sı çalışıyor. Çalışabilir yaştaki her 100 kadından sadece 24'ü çalışırken bu oran kentlerde yüzde 16'ya düşüyor. Son 5 yılda kentsel alanlarda, kadınların istihdama katılım oranında artış olmaması dikkati çekiyor. Türkiye'de tarım sektöründeki istihdam sürekli azalıyor. 2000 yılı ikinci döneminde 8 milyon 307 bin kişi tarımda çalışırken, 2005'de bu rakam 7 milyon 266 bine geriledi. Bir başka ifadeyle tarımda çalışanların sayısı, 1 milyon 41 bin kişi azaldı. 2005 yılı 2. dönem verilerine göre, her 100 kişiden 32'si tarım sektöründe çalışıyor. 2000 yılının aynı döneminde bu oran yüzde 37 idi. Tarım dışı istihdam 5 yılda 1 milyon 415 bin kişi arttığı halde tarımdaki çözülme nedeniyle toplam istihdamdaki artış 5 yılda sadece 374 bin kişiyle sınırlı kaldı.
İstihdam edilenlerin yaklaşık üçte birinin tarım sektöründe çalışması nedeniyle ücretsiz aile işçisi olarak çalışanların sayısında, 2000 yılında her 100 çalışandan 22'si ücretsiz aile işçisiydi. Aynı yıl ücretsiz aile işçisi olarak çalışanların yüzde 64'ü kadındı. 2005 yılında ücretsiz aile işçisi olarak çalışanların oranı yüzde 17.8'e düştü. Tarım sektöründeki istihdam içindeki payı düştükçe ücretsiz aile işçisi sayısı da azaldı ancak ücretsiz aile işçisi olarak çalışanlar içinde kadınların oranı yüzde 64'ten yüzde 68 'e çıktı. Ücretsiz aile işçisi erkeklerin oranı aynı dönemde yüzde 36'dan yüzde 32'ye geriledi.
2005 yılı 2. döneminde çalışanların yüzde 45.1'i ücretli, yüzde 7.4'ü yevmiyeli, yüzde 5.2'si işverenken yüzde 24.6'sı kendi hesabına çalışıyor. 2000 yılı 2. döneminde yüzde 36,6'sı ücretli, yüzde 11.2'si yevmiyeli, yüzde 4.8'i işveren, yüzde 25.3'ü ise kendi hesabına çalışıyordu.
Son 5 yılda kendi hesabına ve işveren olarak çalışanların paylarında kayda değer bir değişme olmazken ücretlilerin oranının artması dikkat çekiyor. Gelişmiş ülkelerde ücretlilerin istihdamdaki oranı yüzde 70'ler seviyesinde. Ücretlilerin istihdamdaki payı gün geçtikçe artmakla birlikte gelişmiş ülkelere kıyasla henüz düşük.
2005 yılı 2. döneminde istihdamda yer alan kadınların yüzde 55'i tarım sektöründe çalışıyor. Bu oran kırsal yerleşim yerlerinde yüzde 86'ya çıkıyor. Kadın istihdamının ağırlıklı olduğu 2. sektör ise hizmetler sektörü. Erkeklerin en yoğun oldukları sektör yüzde 49 ile hizmetler sektörü, 2. sektör yüzde 23 ile tarım sektörü. Tarımda çalışanların sayısı 5 yılda 1 milyon 41 bin kişi azalırken, hizmetler sektörü 1 milyon 460 bin kişiye iş yarattı. Hizmetler sektörü, kentsel kesimde 5 yıllık sürede yüzde 60 düzeyinde sabit kalırken, kırsal alanlarda hizmet sektörünün istihdamdaki payı yüzde 16'dan yüzde 23'e yükseldi. Bir başka deyişle tarımda çözülen nüfus hizmet sektörüne kaydı. Üretimin temeli olan sanayideki artış ise 5 yılda 280 bin kişiyle sınırlı kaldı.
"HER 100 KADINDAN 76'SI ÇALIŞMIYOR"
Eğitim düzeyi yükseldikçe işgücüne katılım oranı da yükseliyor. Ancak 2005 yılı 2. döneminde 2000 yılının aynı dönemine göre, hem erkek hem de kadınlarda tüm eğitim seviyelerinde işgücüne katılım oranlarında düşme görüldü. Kadınların lise öncesi, lise ve yüksek öğrenim seviyelerinde işgücüne katılım oranları arasında büyük farklar olduğu görülüyor. 2005 yılı 2. döneminde okur-yazar olmayan her 100 kadından sadece 19'u işgücüne katılırken, yüksek okul mezunu her 100 kadından 69'u iş gücüne katılıyor.

BAY MUSTAFA ÖZALP EMLAK'TAN

Her Çeşit Emlak
Alım,Satım ve Kiralama Hizmetleri
Daire, Zeytinlik, Villa, Dükkan, Arsa, Arazi
TAPU TAKİP İŞLERİ YAPILIR
ACİL SATILIK ve KİRALIKLARINIZ İÇİN BİZİ ARAYINIZ

I. Kordon'da Asansörlü, Kaloriferli. LÜKS EŞYALI
120m2 Asansör ve Kaloriferli, I. Kordonda Satılık Daire
3 Ayrı Daireli Müstakil Ev (Bahçe İçinde)Yeni Devlet Hastanesi Altı
Eski Pazar Cad. 100 m2 Dükkan
Eski Pazar Cad. Serçe Sokak 54 m2 2 dükkan
Bağ-Kur Sanayi Sitesinde 185 m2 çekme katlı, içindeki yeni atari makineleriyle satılık dükkan. Önünde 115 m2 Bahçeli
K.Kumla'da Ayazma Mevkii 6 Dönüm Zeytinlik

Yalova'da Termal Barajı'nın altında 408 m2 arsa - Çınarcık, Yalova 448.54 m2 arsa Termal Barajı'nda 407.77 m2 arsa - Termal Girişinde 433.02 m2 - Termal yolu Gülerce Villalarının altı 9880 m2 arsa - Umurbey'de 12 dönüm arazi ve Azot kavşağına 400 m2 uzaklıkta- Umurbey mezarlığının karşısında 15 dönüm, 650 ağaç arsa.

Trafik, Kasko Dask, Acıbadem Sağlık ve Her Türlü Sigorta İşlemleri Yapılır.
ŞEKER SİGORTA
Macide ÖZALP
Tel:513 24 74 Fax: 514 10 21

ŞENEN Balık ve Av Malzemeleri Ticareti
Balık tutma zevkini bizimle yaşayın..

- Her çeşit balık ağları
- Sakana Misina Ağları
- İp Ağ
- Fanya
- Mantar, kurşun
- İp Çeşitleri
- Sandal Malzemeleri
- Kürek
- Çapa
- Macun
- Galvenizli çivi
- TMC sintine pompası
- ve diğer malzemeler ile hizmetinizdeyiz

Erkan ŞENEN
Ömerbey Mah. Üstün Sok. 16/ A
MUDANYA / BURSA
Tel & Fax : (0.224) 544 63 14
GSM : (0.532) 297 23 18

"Kuş gribi insanları etkileyebilir"

Dünya Sağlık Örgütü Başkanı Lee Jong-Wook, kuş gribi virüsünün insanlara geçen türe dönüşme sinin "an meselesi" olduğunu söyledi. Lee, kuş gribiyle mücadelede evrensel strateji belirlemek amacıyla bugün Cenevre'de başlayan 3 günlük konferansın açılışında çeşitli ülke ve kuruluşlardan gelen yaklaşık 400 uzmana hitaben yaptığı konuşmada, "Bunun ne zaman olacağını bilmiyoruz, ama bir gün olacağını biliyoruz" ifadesini kullandı. DSÖ Başkanı Lee, virüsün kuşlardan kuşlara geçmesinin olduğu kadar insana geçmesinin kontrol altına alınması, kümes hayvanlarını itlaf eden köylülere tazminat ödenmesini sağlayarak hastalığı ortaya çıkarma sistemlerinin güçlendirilmesi ve virüse karşı aşı ve ilaçların üretim kapasitelerinin artırılması konularında "geniş bir anlaşma" sağlanması gerektiğini kaydetti.

Kart cirosunda rekor

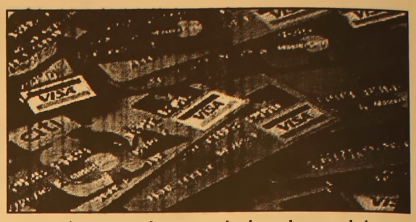

MasterCard Güneydoğu Avrupa Üye İlişkileri Direktörü Tolga Köktuna, Türkiye'nin MasterCard kredi kartı sayısı ve ciro açısından dünya sıralamasında 11'inci sıraya yükseldiğini belirtti. Köktuna, Türkiye'de bu yılın ilk 6 ayı içerisinde MasterCard kredi kartı sayısının 13.8 milyonu aştığını, bu kartlarla geçen yılın aynı dönemine göre yüzde 47 artışla toplam 15 milyar doları aşan ciro gerçekleştiğini belirtti.
Köktuna, Aynı dönemde Maestro banka kartının 25.6 milyon adede ulaştığını, bu kartlarla da yüzde 45'lik artışla toplam 17.2 milyar doları aşan ciro gerçekleştiğini kaydetti Kredi kartıyla yapılan harcamaların artmasına ilişkin yaşanan tartışmalara ilişkin olarak da Köktuna, kredi kartının bir ödeme aracı olduğunu ifade ederek, "Kart kullanımında hedef, kartın limitinin tamamının ucu açık bir bireysel kredi gibi kullanılması olmamalıdır. Böyle durumlarda bankalara bireysel kredi başvurusunda bulunulması daha doğru bir yöntemdir" diye konuştu. Kredi kartlarının kayıtlı ekonomiye çok önemli katkı yaptığını, bireylerin nakit akışlarına göre harcama yapabilmelerini sağladığını vurgulayan Köktuna, uluslararası prensiplerle Türkiye'nin ihtiyaçlarını bir araya getiren bir kredi kartı yasasını desteklediklerini, böyle bir yasanın tüm tarafların lehine olacağını bildirdi.

MÜHENDİSLİK LTD. ŞTİ.

Sebahattin DOKSANBİR

Buderus

ISISAN

AKILLI ISITMA SİSTEMLERİ YETKİLİ BAYİİ

DOĞALGAZ
KOMBİ
KAZAN
KALORİFER TESİSATI
KLİMA
HAVALANDIRMA
SIHHİ TESİSAT TAAHHÜT

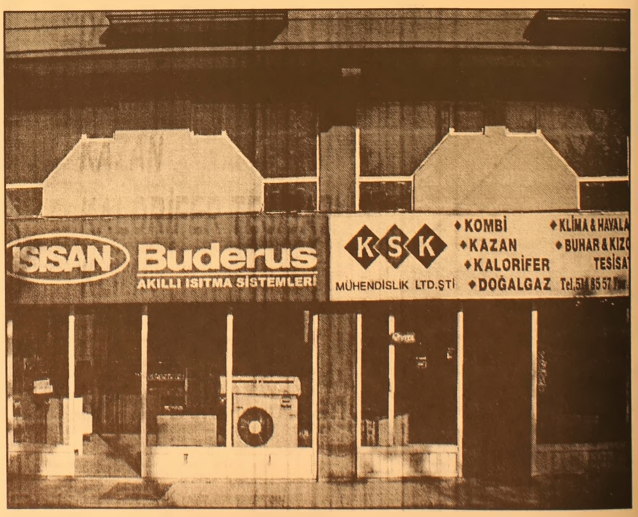

DOĞALGAZ BİZİM İŞİMİZ

Merkez: Gazcılar Cad. No:27 BURSA
Tel: (0.224) 220 61 53 Fax: 225 30 74
Şb: İstiklal Cad. Baytaş Körfez Sitesi
Blok 2 No:42 GEMLİK
Tel: (0.224) 514 85 57 Fax: 514 85 58

Hazine iç borç ödemesi yapacak

Hazine bu hafta, Kasım ayının en büyük iç borç ödemesini gerçekleştirecek. Hazine, bu hafta, 4 milyar 393 milyon YTL'si piyasaya olmak üzere toplam 4 milyar 946 milyon YTL ödeme yapacak. Bu çerçevede Hazine, 9 Kasım Çarşamba günü 4 milyar 382 milyon YTL'si piyasaya, 553 milyon YTL'si kamu kurumlarına yapılan satışların geri ödemesi olmak üzere ve tamamı YTL cinsinden toplam 4 milyar 935 milyon YTL iç borç ödemesi yerine getirecek. Hazine 11 Kasım Cuma günü tamamı döviz cinsinden ve piyasaya olmak üzere 11 milyon YTL ödeme yapacak.

Hazine'nin Kasım ayında 13 milyar 17 milyon YTL'si piyasaya olmak üzere, toplam 13 milyar 858 milyon YTL iç borç ödemesi bulunuyor.

İşte az parayla kurulabilecek işler

Türkiye ekonomisi canlanıyor. Artık iş kurmak için çok büyük paraların olması gerekmiyor. Doğru zamanda alınacak bir kararla siz de işinizin patronu olabilirsiniz...

Girişimciler artık uzun zamandır ertelediklerı yatırım projelerine hız veriyor. 2005 sonuna kadar yeni kurulan şirket sayısının, 50 bini geçmesi bekleniyor. Kendi işinizi kurmaya karar verdiğinizde, sıra ne yapacağınız sorusuna geliyor. Yapılabilecek olanlar aslında sınırsız. Ancak, doğru zamanda, doğru yerde, doğru işi yapmak çok önemli.

2'Sİ BAŞARILI OLUYOR

ABD yapılan bir araştırma, bin iş fikrinin yalnızca yedisinin projelendirildiğini, bunlardan da sadece ikisinin başarılı olduğunu gösteriyor. Biz de, bu hafta az sermayeyle yapılabilecek, ilginç olduğu kadar başarılı olmuş iş fikirlerini araştırdık.

Gökdelenlerin asansörlerini giydirenlerden çağrı merkezi kuranlara, kadınlara özel güzellik kulüplerinden internetten yemek servisine kadar hizmet sektörüne yatırım yapan genç girişimciler, nasıl kendi işlerini kurup, batmadan ayakta kaldıklarını anlattı. Kendi işinin patronu olanların başarı formülü ise oldukça basit. 'Doğru yerde, doğru zamanda doğru işi yapmak'. Ayrıca, iş fikri belirlemek için KOSGEB Girişimciliği Geliştirme Enstitüsü'nden, ticaret odalarından da destek almak mümkün.

Başarı için 10 ipucu

Doğru yerde, doğru zamanda, doğru işi seçin Başarılı modellerden örnek alın. Ne iş yaparsanız yapın, internette yer bulabilecek mal ya da hizmet üretin

Ayağı yere basan projeler üzerinde çalışın

Yeni bir girişime başlamadan risk ve fizibilite çalışmalarınızı iyi yapın İş planına göre hareket edin Asla vazgeçmeyin. Başarılı olmak için yenilginin ne olduğunu bilmek lazım Devletin desteklediği alanlarda yatırım yapmaya yönelin Çevrenizde nelerden, şikayet edildiğini iyi analiz edin. Müşterileriniz ne istiyorsa ona odaklanın.

Sağlık her şeyin başıdır, düzenli bir yaşamınız olsun.

Plaza asansörlerinde reklam kazandırıyor

Lift Medya, Maslak ile 4. Levent hattındaki 17 plazanın asansörlerindeki reklam alanlarını satıyor. Ayrıca plaza önlerindeki araç teşhir projelerini de hazırlıyor. En büyük avantajı ise, sektörde bu işi onlardan başka yapan bir şirket olmaması. Lift Medya Genel Müdürü Saygın Tezel, "İşimizin operasyonel maliyeti çok düşük. Buna göre kâr marjımız da hayli yüksek" diyor.

GERİLLA PAZARLAMA

Asansörde insanların mecburen reklamları okuduklarını anlatan Tezel, "Plazalarda çalıştığımız için üst gelir grubuna direkt ulaşıyoruz. İnsanlar asansörde birbirlerinin yüzüne bakmadığı için, reklamları okuyor. Bizden başka, şimdiye kadar kimsenin aklına bu işi yapmak gelmedi" diyor. Plaza asansörlerindeki ilan yerlerine en çok Nokia, Lexus, Beymen gibi gerilla tarzı pazarlamayı tercih eden firmalar ilgi gösteriyor.

Kadın kulübü sayısı artacak

POPÜLER olmasının yanı sıra, bir o kadar da kârlı yatırım alanı güzellik ve estetik sektörü. Londra'da uzun yıllar yatırım danışmanı olarak çalıştıktan sonra kadınlara özel güzellik ve bakım kulübü kuran İrem Sözügeçer, kendi gibi iş ortakları aradığını söylüyor. Sektörün hızla büyüdüğü söyleyen Sözügeçer, "Club Arora olarak hedefimiz 5 yılda 35 şube açmak" diyor.

Sıfırdan sektör yarattı

ÜÇ arkadaşlarıyla birlikte 4 yıl önce emeksepeti.com'u kuran 29 yaşındaki Nevzat Aydın, bugün internetten yemek siparişi işinde milyon dolarlık cirolar gerçekleştiriyor.

GRUP AİLE ÇAY BAHÇESİ
Cemiyetlere sandalye, masa, meşrubat, çerez temin edilir.
CEMİYET ORGANİZASYONU YAPILIR
Tel : (0.224) 513 06 70
GSM : (0.537) 491 31 30

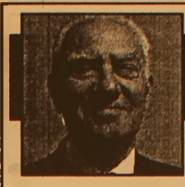

Barbarosca

Barbaros BALMUMCU

İftar yemeği ve Karadenizspor

Ramazan ayının son günü hem oruç bozmak, hem de Gemlik'te bulunan sporla ilgilenen, sporla iç içe olan gençleri bir araya getirip fikir alışverişi yapmak için verilen bir yemektir.

Güzel bir geceydi, bu yemeğin esas gayesi yeni doğmuş, ailesi tarafından adı yeni konmuş genç bir kulübün yemekli toplantısı.

Ne güzel oldu. Bu sporla iç içe olan bu gençleri bir araya getirip, onların yaşadıkları olumlu olayları öğrenmek, deneyim kazanıp bu kulübümüzü nasıl ayakta tutarız? nasıl yürütebiliriz? düşüncesiydi.

Bu genç klubün adı: KARADENİZ SPOR'du. Bu isim gayet doğal zira bu kulübü kuranların çoğu yöre yöre olarak Karadeniz'lilerden oluşmuş olması.

Bu yemeğe büyük bir ihtimalle sayın Gemlik Kaymakamının, Sayın Belediye Başkanı'nın davetli olduklarını biliyorum. Daha önceden verilmiş sözleri olduklarından gelemediler.

Yeni kurulan kulübümüzün nasıl ayakta duracağını, nasıl yürüyeceğini öğrenmek ve davetli gelen kişilerden bilgi almaktı amacım.

Etrafıma baktığımda Gemlikspor yönetiminden kimsenin olmadığını gördüm.

İdarecilikte büyük emekleri geçen Zeytinspor Başkanı Sayın İhsan Ünlü'yü de göremedim. Kendisinin bu yemekte olmasını çok arzu ederdim. Zira İhsan Ünlü'nün bu hususta tecrübelerinin çok olduğunu biliyorum.

Yemek şükür duasından sonra teşekkür konuşmaları ile devam etti. Kulübün her şeyi ile uğraşan Alican kardeşimizin ve Kulüp Başkanının konuşmalarını dinledik.

Birlik, beraberlik ve kardeşlik içinde geçmesini dilediklerini ve herkese kapılarının açık olduğunu bütün içtenlikleri ile dile getirdiler.

Gemlik'teki yaşlı ve genç spor adamları hepsi oradaydı. Bu şu demekti; yeni doğan bir takıma katkıda bulunmak ve bulunuldu da.

Orada bulunan gençlerin konuşmaları hep aynı sözcükler üzerindeydi. Gemlik'te sevgi, beraberlik, spora susamışlık.

Niçin başka bir spor kulübü dahil olmasın!..

Başka kazalarda, spora karşı alakanın fazla olduğunu söylediler. Umurbey'i temsilen Kaptan Cem'in gelmesi büyük bir jestti bence.

Senelerce sporun içerisinde olmuş, Bursa bölgesi spor müdürlüğü yüpmış kişinin, bürokrasi olarak kulübü yardımcı olması gözden kaçmadı.

Konuşmaların sonuna doğru müsade isteyip ayrılmak mecburiyetindeydim.

Sayın Gemlik Belediye Başkanı'nın bundan sonra bu kulübe yardımcı olacağı inancındayım. Umarım Karadeniz Spor Kulübü'nü makamına davet edip, varsa kulübün ihtiyaçlarının bir ölçüde giderileceğini söyleyip, ikram edeceği bayram şeker ile çocukların gönlünü alır.

Yeni kulübün bütün Gemliklilere hayırlı olması dileyle.

Körfez
GÜNLÜK SİYASİ GAZETE

Basit tedbirlerle çocuğunuzu kazalardan koruyun

Çevresini merak edip, herşeyi bilip, öğrenmek ve dokunmak isteyen çocukların görünmez kazalar yaşadığını belirten uzmanlar, evde, bahçede, sokakta meydana gelen beklenmeyen kazaların aslında önlebilir olduğunu, basit tedbirlerle çocuklara güvenli ortam sağlanacağını ifade ediyorlar.

Bursa Sağlık Müdürlüğü Ruh Sağlığı ve Sosyal Hastalıklar Şubesi Müdürü Doktor Ruhi Berkem, çocukların neyin tehlikeli ve zararlı olduğunu bilmediğini kaydederek, "Bu durumda anne ve babaya düşen görev, tehlikeli durum ve nesneleri önceden düşünüp bunlarlı ilgili tedbir almak ve tehlikeli olabilecek kavramları çocuğa öğretmektir" dedi.

Çocukların evde yanlız başına bırakılmaması gerektiğini, kibrit, çakmak gibi yakıcı maddelerle çocuğun erişebileceği yerlerde elektrik kordonları ve cihaz bulunmaması gerektiğini kaydeden Berkem, "Çocuk annebabanın hareketlerini izler ve onlar gibi davranmayı öğrenir. Anne-baba evde, sokakta ve trafikte çocuğa iyi örnek olmalı ve çocuğa kazalardan korunmak için nasıl davranması gerektiğini sık sık anlatmalıdır.

Ruh Sağlığı ve Sosyal Hastalıklar Şubesi'nin kazalardan korunma uyarıları şöyle sıralanıyor:

"- Anne-baba çocuğu evde tek başına ya da küçük kardeşiyle yalnız bırakmamalıdır.

- Çocuk tanımadık, yabancı biriyle yalnız bırakılmamalıdır.

- Kırılacak eşyalar, makas, bıçak gibi kesici aletler çocuğun ulaşamayacağı yerlerde tutulmalıdır.

- Zehirli olabilecek her ürün (temizlik malzemeleri, ilaç, kozmetik malzemeler vb.) yüksekte duran ve kilitli dolaplarda saklanmalı, tehlikeli olabilecek sular (çamaşır suyu vb.), su şişesi, gazoz şişesi gibi karışabilecek kaplara konmamalıdır.

- Çocuğun erişebileceği yerlerde elektrik kordonları bulunmamasına, tüm prizlerin önünün kapalı olmasına dikkat edilmelidir.

- Kibrit ve çakmak gibi yakıcı aletler çocuğun ulaşamayacağı yerlere konmalıdır.

- Ocakta bulunan tava, çaydanlık gibi eşyalar ocağın arka gözünde ve sapları uzak köşeye dönük olmalıdır.

- Evde soba yanıyorsa etrafı mutlaka korkulukla çevrilmeli, çocuğun takılıp düşebileceği eşyalar

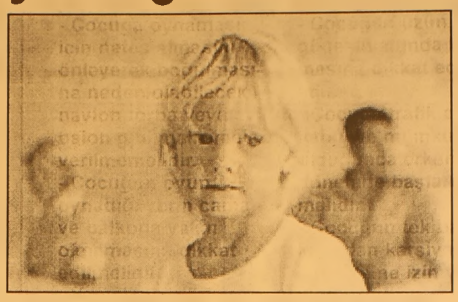

sobanın etrafında bulundurulmamalıdır.

- Çocuk banyo yaptırılmadan önce suyun ısısı mutlaka dirsekle kontrol edilmelidir.

- Tüpler mümkünse çocuğun ulaşamayacağı bir dolapta tutulmalıdır.

- Çocuğun yanında ve onunla ilgilenilirken kesinlikle sigara içilmemelidir.

- Çocuğa ilaç içirilirken şeker, tatlı v.s. diyerek kesinlikle kandırılmamalı, içtiğinin ilaç olduğu ve kendi başına almaması gerektiği anlatılmalıdır. İlaç, çocuğun ulaşamayacağı bir yüksekliğe ve kapalı bir yere konulmalıdır.

- Çocuğun ulaşabileceği uzunlukta masa örtüleri kullanmaktan kaçınılmalı, masa örtüsünü çekerek tatsız bir olaya neden olabileceği unutulmamalıdır.

- Çocuğun yatağının çok yumuşak ve cam kenarında olmamasına dikkat edilmelidir.

- Çocuğun karyolasındaki veya beşiğindeki korkuluk aralıklarının çocuğun başının geçemeyeceği kadar dar olmasına özen gösterilmelidir.

- İki yaşından küçük bebeklerde uyurken yastık kullanılmamalıdır.

- Bebek sırt üstü veya yan yatırılmalı, yüzükoyun yatırılmamalıdır.

- Yumuşak tüylü oyuncaklar ve battaniyeler çocuğun yatağına konulmamalıdır.

- Çocuk çok çabuk boğulabilir. Bu yüzden çocuk su dolu kova, havuz, su birikintisi, küvet v.s. gibi yerlerin yanında asla yalnız bırakılmamalıdır.

- Çocuğun hava yolları oldukça dardır. Genellikle cisimleri ağzına alır ya da burnuna sokar. Bu nedenle üzüm, fıstık, çekirdek, leblebi gibi yiyecekler yalnızken verilmemelidir.

- Toplu iğne, düğme, tespih, bozuk para gibi küçük cisimler çocuğun ulaşamayacağı yerlerde bulundurulmalıdır.

- Çocuğa oynaması için nefes almasını önleyerek boğulmasına neden olabilecek naylon torba veya balon gibi malzemeler verilmemelidir.

- Çocuğun oyun oynadığı yerin cama ve balkona yakın olmamasına dikkat edilmelidir.

- Yemek pişirilirken, sıcak şeyler yiyip-içerken çocuk kucağa alınmamalıdır.

- Çocuğun yere takılarak düşme tehlikesine karşı, halının ve kilimin katlanmamasına, kaymamasına dikkat edilmelidir. - Çocuk düşme tehlikesine karşı yalnız başına yüksek bir yerde bırakılmamalıdır. Altının değiştirildiği yer yüksekte ise, mutlaka bir el çocuğun üstünde tutulmalıdır.

- Yürüteç kullanılıyorsa, zeminin düzgün olmasına, etrafta takılacak bir şey olmamasına dikkat edilmeli ve bebek yürüteçteyken yalnız bırakılmamalıdır.

- Merdiven inişlerinin güvenli ve korunaklı olmasına dikkat edilmelidir.

- Çocuk köpek, kedi gibi hayvanlarla yalnız bırakılmamalıdır.

- Çocuk dışarıda yalnız bırakılmamalı, dışarıdaki oyun alanının güvenli, tehlikelerden uzak olmasına dikkat edilmelidir.

- Çocuğun uzun süre güneşin altında kalmamasına dikkat edilmelidir.

- Çocuğa trafik eğitimi vermeye mümkün olduğunca erken dönemde başlanmalıdır.

- Çocuğun tek başına karşıdan karşıya geçmesine izin verilmemelidir.

- Anne-baba ve çocuk gece yürürken parlak, rahatlıkla görülebilecek renkte giysiler tercih etmelidir.

- Çocuk 10 yaşına kadar arabanın ön koltuğuna oturtulmamalıdır.

- Çocuk arabada arka koltuğa oturtturulmalı, çocukla birlikte bir büyük arka koltuğa oturmalıdır.

- Üç yaş ve altındaki çocuklar arabada arka koltuğa yerleştirilmiş yaşına uygun bebek koltuğuna veya arka koltukta annesinin kucağında oturmalıdır.

- Çocuk arka koltukta otururken, arabanın kapıları mutlaka kilitli tutulmalıdır.

- Araba durduğu zaman çocuk arabadan mutlaka kaldırım tarafındaki kapıdan indirilmelidir.

- Çocuk arabada kısa süreli bile olsa yalnız bırakılmamalıdır.

- Anne ve babanın bazı basit önlemleri alması, bu kazaların önemli bir bölümünün oluşmasını engelleyebilir".

Kadınların en sık karşılaştığı hastalık: Kemik erimesi

Gaziantep Üniversitesi (GAZÜ) Tıp Fakültesi İç Hastalıkları Anabilim Dalı Öğretim Üyesi Doç. Dr. Ersin Akarsu, osteoporozun, kadınlarda menopoz sonrası sıkça görüldüğünü belirterek, hastalığın hormonlarındaki azalma ve kemik metabolizmasının değişmesi nedeniyle meydana geldiğini ifade etti.

Sigara ve alkol kullanımının, kalsiyum açısından yetersiz beslenmenin, güneş ışığından yeterince faydalanamamanın ve spor yapmamanın osteoporoz için risk faktörü olduğuna işaret eden Doç. Dr. Akarsu, "Yeterli kemik kütlesi oluşmuş kadınlarda osteoporoz gelişme riski azalıyor. Ancak kemik kütlesi yeterince oluşmamışsa hastalık kendini gösteriyor" diye konuştu.

Doç. Dr. Akarsu, osteoporoz sırasında kemiklerin zayıfladığını ve inceldiğini, böyle bir durumda sıkça kemik kırılmalarına da rastlanıldığını belirterek, şunları kaydetti:

"Bu hastalar için en korkulan, kalça ve omurga kemiklerinin kırılmasıdır. Böyle bir durumda hasta yatalak olabilir. Önemli olan osteoporozu oluşmadan engellemek. Bu konuda kadınlarımız yeterince bilgili ve bilinçli değil. Bu nedenle zamanında sağlıklarına yeterli önemi göstermiyorlar. Yeterince spor yapmıyor, kalsiyum almıyorlar. Böylelikle kemik kitlesi az olan kadınlar osteoporoz ile karşılaşıyor. Biz bu dönemde kemiklerde oluşacak kırıkları önlemek i çin çeşitli tedaviler uyguluyoruz. Ancak tedavi ile sağlanacak yarar çok yavaş gerçekleşiyor. Bu arada hastanın daha genç yaşlarda yapması gereken uygulamaları da yine bu dönemde tedavi için kullanıyoruz. Bunlar spor yapmak, kalsiyum almak, sigara ve alkolden uzak durmak gibi şeylerdir."

Akarsu, erkeklerde de ilerleyen yaşlarda osteoporoz görülebildiğini, ancak erkeklerde görülen kemik erimesinde hormonun yanı sıra mide-bağırsak sistemi, kemik iliği gibi hastalıkların ve kullanılan bazı ilaçların da rol oynadığını sözlerine ekledi.

Hangi balık hangi mevsimde yenir?

Balık takvimine göre, tuzlu sularda yaşayan 51, tatlı sularda yaşayan 9 farklı cinsteki balığın tüketimi, aylara göre değişiyor. Marmara ve Ege Denizi ile boğazlarda yakalanan mercan yavrusu, yılın 12 ayında da yenilebilen en lezzetli balık olma unvanını koruyor.

Kasım ayının en lezzetli tuzlu su balıkları palamut, torik, kofana, uskumru, kalkan yavrusu, hamsi, iskorpit ve karagöz olurken, tatlı suların en lezzetli balıkları arasında sazan, turna, alabalık, kefal ve yayın yer alıyor.

Yine bu ayın en lezzetsiz tuzlu su balıkları arasında çingene palamudu, morina, çinekop, sarıkanat, gelincik, gümüş, izmarit, strangolos, mezgit ve sardalya, en lezzetsiz tatlı su balıkları arasında ise levrek, yılan ve kaya balığı bulunuyor.

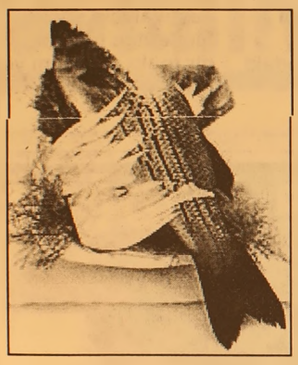

Marmara, Ege, Karadeniz ve Akdeniz ile İstanbul ve Çanakkale Boğazları'nda en yaygın halde yaşayan balık türlerinden olan tekir, karagöz ve lüfer ise ekim ayının en çok tercih edilen balık türü oluyor. Kolyoz, mercan, deniz alası, kırlangıç, güneş, lipsoz, pisi, deniz yılanı, dil balığı, hani, mırlam, sübya, kalamar, ahtapot gibi balık ve deniz ürünleriyle tatlı suda yetiştirilen çiftlik alabalığı, yılın 12 ayında da tüketilebiliyor.

Balık takvimine göre çingene palamudu ağustos-eylül, çinekop ve sarıkanat temmuz-ağustos, gelincik temmuz-ağustos-eylül, hamsi kasım-aralık-ocak-şubat, gümüş, izmarit, strangolos, mezgit şubat-mart-nisan- mayıs, sardalya temmuz-ağustos-eylül-ekim aylarında yenilebiliyor.

Diş bakımı kalbi de koruma altına alıyor

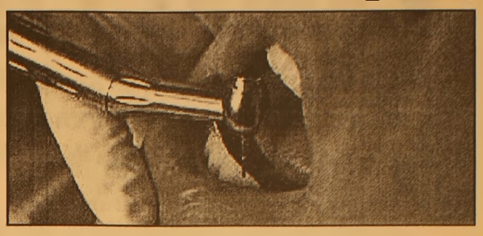

Samsun Diş Hekimleri Odası Başkanı Abdullah İlker, diş bakımının düzenli yapılmasının en başta kalp olmak üzere birçok sağlık problemini önlediğini söyledi.

Diş bakımının vücut sağlığıyla birebir ilgisi olduğunu belirten Abdullah İlker, "Diş bakımınıza dikkat ediyor, düzenli fırçalıyor, ara yüzleri diş ipiyle temizliyorsanız sadece dişlerinizi değil kalbinizi de koruduğunuzu biliyor musunuz?" dedi. Damar sertliğinin damarın iç çeperinde oluşan plaklarla başladığını kaydeden İlker, "Bu plaklara oturan maddeler plağın giderek kalınlaşmasına yol açar. Son zamanlarda yapılan çalışmalar, bu plakların oluşumunda iltihapları sorumlu tutmaya başladı. Özellikle diş eti hastalıkları bu riski çok arttırıyor. Gingivitis ya da periodontitis adı verilen diş eti iltihapları, kana sürekli bakterilerin karışmasına yol açıyor. Bu bakteriler damar çeperine yerleşmeyi başardığında, burada iç çeperin düzenini bozan bir iltihap odağının oluşmasına yol açıyor" diye konuştu.

Diş eti hastalıklarının, özellikle diş bakımının ihmal edildiği ülkemizde yoğun olduğunu vurgulayan İlker, "Ağız kokusu ve dişlerin kaybına yol açmanın yanı sıra, bu yeni gelişme de diş sağlığına özen göstermemiz gerektiğini bir kez daha ortaya koyuyor. Eğer dişlerinizi fırçaladığınızda az da olsa kanama oluşuyorsa diş eti iltihabı olma ihtimali yüksek. Bir diş hekimine danışmakta yarar olacaktır" şeklinde konuştu.

DİŞ KORUMA GÜNLERİ BAŞLIYOR

Ücretsiz olarak herkesin ağız ve diş muayenesinin yapılacağı "Diş Koruma Günleri" kampanyası dün başladı. Sağlık Bakanlığı Tedavi Hizmetleri Genel Müdürlüğü'nün desteğiyle Türk Diş Hekimleri Birliği ve Colgate firması tarafından düzenlenen kampanya 26 Kasım'da sona erecek. Toplumun ağız ve diş sağlığı konularında bilinçlenmesine katkıda bulunmayı amaçlayan kampanya kapsamında, isteyen herkese ücretsiz olarak ağız ve diş sağlığı durum tespiti yapılacak ve hastalar yönlendirilecek. Kampanyaya gönüllü olarak katılmayı kabul eden diş hekimleri, 3 hafta boyunca günün belirli saatlerini, kendilerini arayarak randevu alan hastalara ayıracaklar

GEMLİK REHBERİ

GEREKLİ TELEFONLAR	
İtfaiye	110
Polis İmdat	155
Jandarma İmdat	156
Jandarma K.	513 10 55
Polis Karakolu	513 18 79
Gar. Kom.	513 12 06
KAYMAKAMLIK	
Kaymakamlık	513 10 51
C.Savcılığı	513 10 53
C.Savcı Yrd.	513 29 54
Emniyet Müd.	513 10 28
ULAŞIM	
METRO	513 12 12
Aydın Turizm	513 20 77
Süzer Turizm	512 10 72
Kanberoğlu-Esadaş	514 45 49
Anıtur	514 47 71
Kamil Koç	513 35 71
HASTANELER	
Devlet Hastanesi	513 92 00
SSK Hastanesi	513 23 29
Mer.Sağ.Ocağı	513 10 68
TAKSİLER	
Körfez Taksi	513 18 21
Çınar Taksi	513 24 67
Güven Taksi	513 32 40
Gemlik Taksi	513 23 24
Manastır Taksi	514 35 50

RESMİ DAİRELER	
TEK Arıza	513 20 66
TEK İşletme	513 45 03
Statyum	514 00 95
Orm.Böl.Şef.	513 12 86
Milli Eğt. Md.	513 11 74
Halk Kütüphane	513 13 53
Askerlik Şb.	513 10 57
Karayolları	513 13 08
Liman Baş.	513 11 33
Mal Müd.	513 10 95
Nüfus Md.	513 37 42
Özel İd. Md.	513 15 07
Tapu Sicl. Müd.	513 14 14
Müftülük	513 13 64
Gümrük Md.	524 85 86
Tekel Md.	513 10 42
Ver. Dairesi Md.	513 10 92
İlçe Tarım Müd.	513 10 45
İlçe Seç. Md.	513 77 77
Halk Eğitim Müd.	513 18 46
BELEDİYE	
Santral	513 45 21 -23
Başkanlık	513 45 20
Zabıta	513 24 32
Otobüs İşlet.	513 45 21-122
Su İşlet.	513 45 21 - 115
İtfaiye	513 23 25
Muhasebe Md.	513 45 21 -182
Yazı İşl. Md.	513 45 21 -111
Su Arıza	Yalnyz 185

DENİZ OTOBÜSÜ	
Bursa	256 77 84
Mudanya	544 30 60
Yenikapı	(212) 516 12 12
Yalova	(226) 811 13 23
İDO İmam Aslan Dinlenme Tes.	513 23 94
VAPUR - FERİBOT	
Yalova	(226) 814 10 20
Topçular	(226) 363 43 19
Eskihisar	(262) 655 60 31
OTOBÜS	
Şehirlerarası	261 54 00
Otobüs Terminali	(18 Hat)
TÜP DAĞITICILARI	
Aygaz	513 12 95
Tekgaz	513 16 37
Ocakgaz	513 16 37
Ergaz	513 88 43
İpragaz	513 22 59
Habaşgaz	513 45 46
Yeni Likitgaz	513 65 00
BP Gaz	514 59 81
Bütünler Likitgaz	513 80 00
Akçagaz	514 88 70
Totalgaz	514 17 00
AKCAN PETROL	513 10 79
YERLİYURTLAR PETROL	513 30 33
TUNCAY OTO GAZ	513 14 25

NÖBETÇİ ECZANE

8 KASIM 2005 SALI
BAYER ECZANESİ
İstiklal Cad. No : 14
Tel : 513 01 43

GEMLİK Körfez GÜNLÜK SİYASİ GAZETE

YEREL SÜRELİ YAYIN
YIL : 33 SAYI : 2279
FİYATI : 0.25 YTL. (KDV Dahil)
Sahibi : Kadri GÜLER
Sorumlu Yazı İşleri Müdürü : Serap GÜLER
Haber Müdürü : Seyfettin ŞEKERSÖZ
İstiklal Cad. Bora Sok. No:3/B
Tel : 513 96 83 Fax : 513 35 95 GEMLİK
Yönetim ve Basım Yeri : KÖRFEZ OFSET
Matbaacılık-Yayıncılık-Reklamcılık Tesisi
İstiklal Cad. Bora Sok. No:3/B GEMLİK
(Dini bayram Günleri ve Pazar günleri yayınlanmaz)

GEMLİK Körfez GÜNLÜK SİYASİ GAZETE

Gezici Film Festivali başlıyor

18-24 Kasım tarihleri arasında Büyükşehir Belediyesi'nce düzenlenen Gezici Film Festivali'nde sinema severleer bir hafta boyunca bir çok filmi izleme fırsatı bulabilecekler. Türk Sineması'nın klasikleri arasında yer alan 'Hababam Sınıfı' da 30 yıl sonra yeni kopyasıyla izleyicilere sunulacak.

Büyükşehir Belediyesi'nce düzenlenen Gezici Film Festivali 18-24 Kasım tarihleri arasında gerçekleştirilecek. Sinemaseverler bir hafta boyunca pek çok film izleme olanağı bulacak. Bursa Büyükşehir Belediyesi'nin Ankara Sinema Derneği ile ortaklaşa düzenlediği Gezici Film Festivali, 18-24 Kasım tarihleri arasında Tayyare Kültür Merkezi'nde Bursalı sinemaseverlerle buluşacak. Festivalde bu yıl "Umuda Yolculuk: Göç ve İnsan Kaçakçılığı", İtalyan senaryo yazarı Tonino Guerra'nın filmlerinin yer alacağı "Sinemanın Şairi" adlı toplu gösterim ile "Anarşizm ve Sinema" adlı bölümler yer alacak. Göç filmleri, Uluslararası Göç Örgütü'nün (IOM) katkılarıyla gerçekleştirilecek ve İsviçreli yönetmen Xavier Coller'in 1991 yılında "En İyi Yabancı Film" dalında Oscar alan, başrollerini Türk oyuncuların paylaştığı "Umuda Yolculuk" adlı uzun metrajlı filmi dışında 7 adet kısa film içerecek.

Bu bölümün amacı ise göç olgusu ve insan kaçakçılığı konularında sinema izleyicilerinin dikkatini çekmek.

NELER VAR?

"Sinema ve Anarşizm" bölümünde, anarşiyi ve topluma yansımalarını konu edinen uzun metrajlı filmler arasında usta yönetmen Jean-Luc Godard'ın "Haftasonu" (Week-End) adlı filmi, bir başka Fransız sinemacı Jean Vigo'nun yönettiği Hal ve Gidiş Sıfır (Zero De Conduite), İngiltere'den Lindsay Anderson'un "Eğer...", İtalyan yönetmen Guiliano Montaldo'dan "Sacco ve Vanzetti" adlı yapımı ve bir başka usta Fransız yönetmen Robert Bresson'un "Mouchette" adlı filmi yer alacak.

Bu bölümde ayrıca Man Ray'in "Emak Bakia" adlı filmi, Jean Vigo'nun yönettiği "Nice Üzerine", Rene Clair' in yönettiği "Perde Arası" ve Claude Miller'in "Sıradan Bir İşkence" adlı çalışmaları gösterilecek.

HABABAM SINIFI DA VAR

Gezici Festival'in bir başka süprizi ise "Hababam Sınıfı" oldu. 1975 yılında Ertem Eğilmez'in yönettiği, Münir Özkul ve Tarık Akan'ın başrollerini paylaştığı ve gerek müziği, gerek konusu ve gerekse oyuncu kadrosuyla Türk Sineması'nın klasikleri arasında yer alan "Hababam Sınıfı" 30 yıl sonra yeni kopyasıyla izleyicilere sunulacak.

ÇOCUKLAR UNUTULMADI

Gezici Festival'de geçen yıl başlayan ve yoğun ilgi çeken "Çocuk Filmleri" bu yıl da gösterimde. Fin yönetmen Heikki Prepula'nın filmlerinin yer alacağı bu bölümdeki filmler, TKM'de erken saatlerde gösterime sunulacak. Hiroshima Canlandırma Film Festivali Başkanı Sayoko Kinoshita çocuklara yönelik workshoplar ile bu bölüme eşlik edecek. Bu yıl Canlandırma Sineması bölümünde ise sinemaseverlerin daha çok "Tavuklar Firarda" adlı filmden hatırlayacakları, canlandırma sinemasının en önemli isimlerinden biri olan Peter Lord'un yönettiği filmler ve Peter Lord'un Gezici Festival için seçtiği filmlerden oluşan bir toplu gösterim yer alacak.

2006 EŞANTİYON SEZONUNU BAŞLATTIK

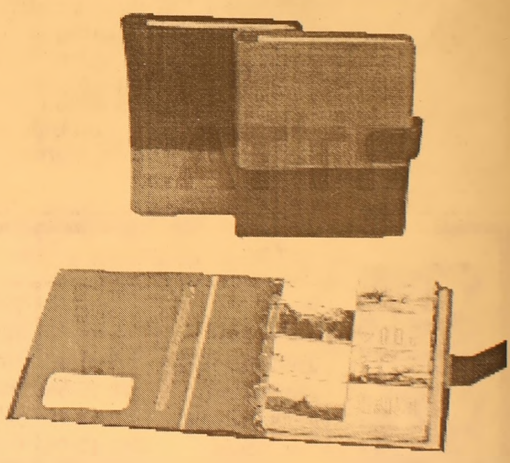

TAKVİMLER & MASA TAKVİMLERİ & GEMİCİ TAKVİMLER & AJANDALAR & KALEMLİK& KÜLLÜKLER& ANAHTARLIKLAR VE HEDİYELİK EŞYA ÇEŞİTLERİMİZİ GÖRMEDEN KARAR VERMEYİN

ÖZEL TAKVİM ÇEŞİTLERİMİZ İLE HİZMETİNİZDEYİZ

32 YILLIK TECRÜBEMİZ İLE HİZMETİNİZDEYİZ

Körfez Ofset

MATBAACILIK-YAYINCILIK-REKLAMCILIK

İstiklal Cad. Bora Sok. Akbank Aralığı No : 3/B GEMLİK

Tel : (0.224) 513 96 83 Fax : (0.224) 513 35 95

CHP Bursa Milletvekili Kemal Demirel'in, TBMM Başkanlığı'na verdiği önergeyi Bakan Koç bugün yanıtlayacak

Gemlik'in eski evleri Meclis'te

Geçtiğimiz günlerde gazetemizi ziyaret eden CHP Bursa Milletvekili Kemal Demirel'e ilçenin kültürel mirası olan eski evlerin korunması için destek olmasını isteyen gazetemiz Başyazarı Kadri Güler'in isteği, Demirel tarafındanTBMM'nde soru önergesi olarak Kültür ve Turizm Bakanı Atilla Koç'a soruldu. Bakan Koç'un bugün TBMM'nde önergeyi yanıtlaması bekleniyor. *Haberi sayfa 2'de*

GEMLİK GEMLİK'İN İLK GÜNLÜK GAZETESİ

Körfez

TARAFSIZ SİYASİ GAZETE

9 Kasım 2005 Çarşamba 25 YKr. (250.000 TL.)

Çalışanlara sahte fiş uyarısı

Yılın sonlarına yaklaşılırken vergi iadesi için hazırlıklarını hızlandıran çalışanlar, naylon faturalara karşı uyarılıyor. Naylon fatura kullananların her an kendisini hakim karşısında bulabileceğini belirtilirken, bu suçun 6 aydan 3 yıla kadar hapis cezasının olduğunun unutulmaması gerektiği duyuruldu. *Haberi sayfa 7'de*

Tesçillenen "Gemlik" mahreçi Gemlik, Orhangazi ve İznik ilçeleri dışında kullanılmayacak

Gemlik mahreçi masaya yatırıldı

Belediye Kültür Merkezi'nde yapılan "Gemlik Zeytinin Coğrafi İşareti" konulu toplantıda konuşan Ticaret Borsası Başkanı Mehmet Dillioğlu, "Zeytin satışlarında amacımız haksız rekabetin önüne geçmektir." dedi. Marmarabirlik Yönetim Kurulu Başkanı Taviloğlu ise, tescilden sonra Gemlik adının sadece Gemliklilerin değil, kaliteli zeytin yetiştiren herkesin olmalı şeklinde konuştu.

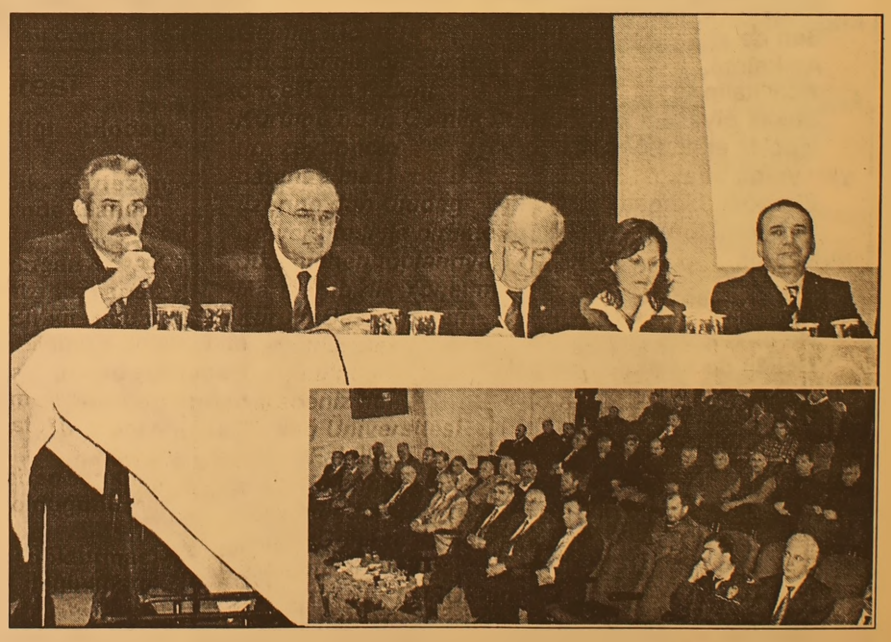

Gemlik Ticaret Borsası'nın bir süre önce Türk Patent Kurumu'ndan Gemlik tipi zeytin için patent alması üzerine dün Uludağ Üniversitesi ile birlikte düzenlenen toplantıya, Marmarabirlik Yönetim Kurulu Başkanı Refi Taviloğlu, Destek Patent Kurumu'ndan Kemal Karadeniz ile Uludağ Üniversitesi Ziraat Fakültesi Tarım Ekonomi Bölümü'nden Dr. Sertaç Gönenç katıldı. Toplantı, verimli geçti. Seyfettin ŞEKERSÖZ'ün *haberi sayfa 3'de*

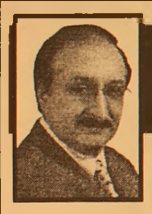

Güne Bakış

Kadri GÜLER
kadri_guler@hotmail.com

Uludağ Üniversitesi

Avrupa Üniversiteler Birliği Uludağ Üniversitesi'ni "Model" ilan etti.

Geçtiğimiz günlerde Gemlik Körfez'in manşeti "Uludağ Üniversitesi'nde Tanıtım Atağı"ydı.

Başbakan Recep Tayyip Erdoğan ve AK Parti hükümeti üniversitelerimizi başarısız görse de Avrupa Üniversiteler Birliği Uludağ Üniversitesi'ni "model" gösterebiliyor.

Üniversitelerin bilimsel alanda önemli buluşlara imzasını atabilmeleri için hükümetlerce mali yönden desteklenmeleri gerekir.

Uzun yıllardır genel bütçeden eğitime ayrılan payın yüzde 3-5' lerde olduğunu bili yoruz.

AK Parti iktidarı üçüncü yılını doldurmasına karşın Üniversitelere destek değil köstek oluyor.

Geçtiğimiz günlerde Uludağ Üniversitesi Tıp Fakültesi Dekanı Prof. Dr. Müfit Parlak ile yaptığımız bir görüşmede, bu konuda üniversitelerin ne kadar sıkıntıda olduğunu anlattı.

Üniversitelere savaş açmış olan Başbakan ve Milli Eğitim Bakanı üniversitelerin öğrencilerden aldığı eğitim harçlarını da kestiğini, böylece üniversiteleri mali krizin içine soktuğunu söyledi.

Prof. Parlak, *"Bilimsel araştırmaya para bulamayan Üniversitelerimizden büyük başarılar beklemek ne kadar haksızlıktır. Buna karşın, Uludağ Üniversitesi kendini yıllardır Avrupa Üniversiteleri içinde kabul ettirmiştir."* dedi.

Doğru söze ne denir. Tabii anlayana.

Babasını kandırdı, polisi kandıramadı

Yavuz Selim'de "Yolumu kesen 3 kişi bayram harçlığımı almak için parmaklarımı kesti" diyerek polisi alarma geçiren 14 yaşındaki S.B'nin elini hızara kaptırdığı, babasından korktuğu için de yalan söylediği ortaya çıktı. *Sayfa 6'da*

Kestane uğruna öleceklerdi

Uludağ'da her yıl kar yağışının ardından sıkça yaşanan kaybolma olaylarına yenisi eklendi. Kestane toplamak için çıktıkları Uludağ'da yoğun sis nedeniyle kaybolan 7 kişi, cep telefonuyla aradıkları jandarma tarafından kurtarıldı. *Sayfa 6'da*

Buluşma

Gürhan ÇETİNKAYA

Gel gel sen de al!..

Fransa karman çorman.
Almanya tetikte..
Sırada İtalya ve diğer Avrupa ülkeleri var.
Biz ise "karışık" Avrupa'ya girmek için tırmalıyoruz.
Ekonominin patronu olan zat rica ediyor;
"Aman yabancı sermayeyi ürkütmeyelim. Yoksa kaçar."
İktidarın patronu toplantı yapıyor..
Konusu:
"Fırsatlar ülkesi Türkiye"
Ülke pazarlamasının tüccarca adı.
"Tüccar siyaset" anlayışı..
Siyasal dil yeni terime kavuştu.
Benzeri şeyler vardı :
"Benim memurum işini bilir."
"Verdimse ben verdim."
"Anayasayı bir kere delmekle bir şey olmaz."
"Yollar yürümekle aşınmaz."
Açık açık dile getirilen sağ iktidarların sığ anlayışı ülkenin bugünlerini hazırladı.
Memur işini bildi.
Siyasetçi tüccar oldu.
Başbakanlar pazarlamacı ülke pazar oldu.
Hadi bakalım kolay gelsin.
Bir acayip yarış.
Kimin kazanacağı belli..
Ne var ki kazananın olduğu yerde kaybeden de var.
Birileri günü kurtarmak için kazanıyor.
Ülke çığırtkanlarla pazarlanıyor.
"Gel ....geeel.... geeeel yabancı sermaye gel.
Batan geminin malları bunlar.
Kapanın elinde alıyor.
Sen de al..
Aç kalma..
Açık kalma.."
Sokak piyasası kuruldu..
İşporta ekonomisi tüm ekonomi dallarını yarı yolda bıraktı.
Ekonomi bilimsellikten çıktı.
Ekonomi toplum için değil birey için kurgulanıyor.
Ne vergi..
Ne hak..
Ne hukuk..
Gelsin de nasıl gelirse gelsin.
Gelsin bakalım.
Bu alametin sonu kıyamet..
Demek ki
Ülke düşmanlardan bugünler için kurtarılmış.
Gencecik delikanlılar cepheden cepheye bugünler için koşuşturmuşlar.
Aç kalmışlar.. Üşümüşler.. açık kalmışlar.
Vatanları uğruna şehit düşmüşler.
Gazi olmuşlar.
Yazık olmuş yazık.

Kemal Demirel, eski evler için önerge verdi

Meclise verdiği önergeler ile tanınan CHP Bursa Milletvekili Kemal Demirel, eski evlere el attı. Demirel, Turizm ve Kültür Bakanı Atilla Koç'a cevaplandırması için 3 maddeden oluşan soru önergesi verdi.

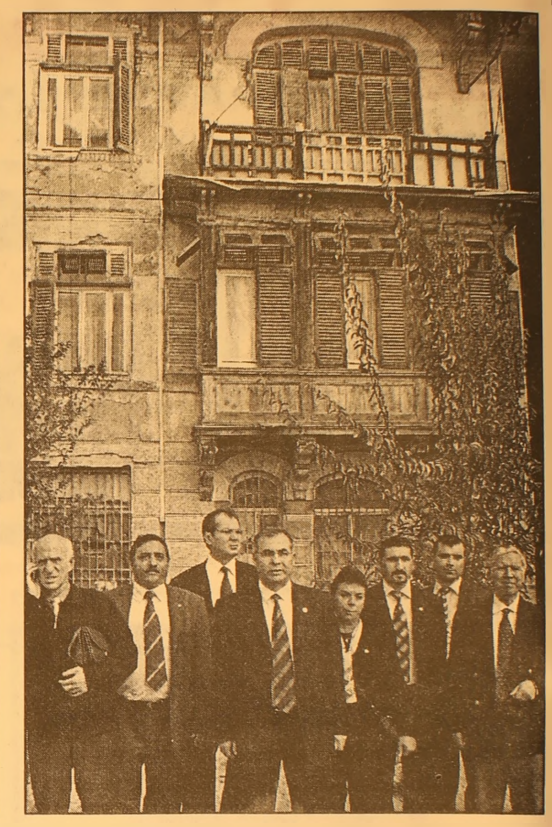

Seyfettin ŞEKERSÖZ

Bayram öncesinde gezdiği eski evler için ilgili Bakanlığa soru önergesi vereceğini açıklayan CHP Bursa Milletvekili Kemal Demirel, sözünü yerine getirerek, Bakan Atila Koç'a soru önergesi verdi. Gemlik'te bulunan harabe halindeki tarihi evler ile ilgili olarak TBMM Başkanlığı'na soru önergesi vereceğini açıklayan Kemal Demirel, 2 Kasım 2005 Çarşamba günü Turizm ve Kültür Bakanı Atila Koç'a cevaplanmak üzere soru önergesi verdi. Gemlik ilçesinin doğal yapısı ve zenginlikleriyle büyük bir potansiyele sahip olduğunu bildiren Demirel, *"Bu zenginliklere ek olarak kültürel varlıkların ve tarihi eserlere de önemli bir yer tutmaktadır. Bu zenginliklerin tanıtımının yapılması büyük önem taşımaktadır"* diyerek Bakan Atila Koç'a soru önergesi verdi. Kemal Demirel, soru önergesinde şu görüşlere yer verdi: *"1- Gemlik ilçesinin kültürel varlıkları ve tarihi eserleri ile ilgili olarak Bakanlığınızın yapmış olduğu çalışmalar nelerdir? 2- Gemlik ilçesinin tarihi eser ve kültürel varlıkları ile ilgili olarak yapmış olduğunuz bir envanter çalışması mevcut mudur? 3- Gemlik ilçesinin kültür varlıklarının tanıtımının daha iyi yapılması ile ilgili olarak neler yapmayı planlıyorsunuz?"*

BURSA HAKİMİYET VE KENT GAZETELERİNE İLAN ve REKLAM ALINIR
KÖRFEZ REKLAM
İstiklal Caddesi Bora Sokak No : 3/B GEMLİK
(Akbank aralığı Stüdyo Prestij yanı
Tel : (0.224) 513 96 83 Fax : 513 35 95

TURAN TRAFİK
ADNAN TURAN
Her türlü araç devir
Yeni kayıt, Plaka,
Ruhsat, Fenni muayene
Sigorta işlemleri yapılır.
Adres: Gürle İş Merkezi
Kat: 1 No: 66 - GEMLİK
Tel : (0.224) 514 62 02
GSM: (0.537) 933 25 26

SATILIK
'Orhangazi Çeltikçi Mevkii Kibrit Fabrikası yanında yer alan 1300 adet zeytin ağacının mahsulü teklif almak usulüyle satılacaktır.
İlgilenenlerin 0.226 831 42 83 nolu faksımıza tekliflerini göndermelerini rica ederiz.
TEL: 0.226 831 42 66

Tesçillenen "Gemlik" mahreçi Gemlik, Orhangazi ve İznik ilçeleri dışında kullanılmayacak

Gemlik mahreçi masaya yatırıldı

Belediye Kültür Merkezi'nde yapılan "Gemlik Zeytinin Coğrafi İşareti" konulu toplantıda konuşan Ticaret Borsası Başkanı Mehmet Dillioğlu, "Zeytin satışlarında amacımız haksız rekabetin önüne geçmektir." dedi. Marmarabirlik Genel Müdürü Taviloğlu ise, tescilden sonra Gemlik adının sadece Gemliklilerin değil, kaliteli zeytin yetiştiren herkesin olmalı şeklinde konuştu.

Seyfettin ŞEKERSÖZ

Uludağ Üniversitesi ile Gemlik Ticaret Borsası'nın birlikte düzenledikleri "Gemlik zeytini Coğrafi İşareti" konulu konferansta çeşitli görüşler ortaya atıldı. Belediye Kültür Merkezi'nde yapılan konferansa, Kaymakam Mehmet Baygül, Belediye Başkanı Mehmet Turgut ile Ticaret Odası ve Ticaret Borsası yönetimleri, Marmarabirlik yönetimi, İlçe Tarım Müdürü İbrahim Çetin, zeytin tüccarı ve üreticiler katıldı. Konferansın konuşmacıları ise UÜ Gemlik Asım Kocabıyık, Meslek Yüksek Okulu Müdürü Prof. Abdurrahim Korukçu, Marmarabirlik Yönetim Kurulu Başkanı Refi Taviloğlu, Gemlik Ticaret Borsası Başkanı Mehmet Dillioğlu, Destek Patent Kurumundan Kemal Karadeniz ile UÜ Ziraat Fakültesi Tarım Ekonomi Bölümünden Dr. Sertaç Gönenç katıldı.

Kültür Merkezi'nde yapılan 'Gemlik zeytini coğrafi işareti konulu toplantıyı Prof. Dr. Abdurrahim Korukçu yönetti.

GEMLİK ZEYTİNİ İVME KAZANACAK

Prof. Korukçu'nun yönettiği konferansın ilk konuşmasını yapan Gemlik Ticaret Borsası Başkanı Mehmet Dillioğlu, Gemlik zeytinini korumak amacıyla yaptıkları girişimler sonucunda gelinen süreç hakkında bilgiler verdi. Gemlik'te her kişinin bu iş üzerine üzerine düşen görevi yapacağına emin olduğunu söyledi. Dillioğlu, Gemlik zeytininin zaten ünlü olduğunu belirterek, *"Şimdi ise tesçillendi, amacımız haksız rekabetin önüne geçmek için Gemlik zeytinine ivme kazandırmaktır"* dedi.

TÜRKİYE'DE COĞRAFİ İŞARET ALINMIYOR

Destek Patent Kurumu'ndan Kemal Karadeniz ise Coğrafi İşaretler konusunda bilgi verirken *"Bu çalışma hem Gemlik için hem de bölge için kazanç sağlayacaktır"* dedi. Coğrafi İşaretin Menşe ve Mahreç olarak ikiye ayrıldığını söyleyen Karadeniz, Coğrafi sınırların belirlendiği yerlerin menşe, ait olduğu bölgenin dışında da üretilen ürünler için mahreç işareti verildiğini söyledi. Türkiye'de sadece 76 isim için coğrafi işaret alındığını bildiren Karadeniz, coğrafi işaret alan ürünün kalitesinin korunması ve belli bir standartta üretilmesinin gerektiğini söyledi.

MENŞEMİ? MAHREÇMİ?

Dr. Sertaç Gönenç ise yaptığı konuşmada, Gemlik zeytini için mahreç verildiğine dikkat çekerek, *"Resmi gazetede yayınlanan ilanda ise menşe olarak belirtilmiştir. Bu konunun öncelikli olarak üzerinde durularak doğrusunun bulunması gerekir"* dedi. Tüketicinin yöresel ürünleri tercih ettiği için fazla para ödediğine de dikkat çeken Gönenç, *"Zeytin alırken acaba gerçek Gemlik zeytini mi diye akıllara soru işareti takılıyorsa zeytinde oynanacak oyunlarda Gemlik zeytini zarar görebilir"* şeklinde konuştu. Avrupa'da korunan tüketicinin Türkiye'de ne kadar korunabileceğini henüz bilemediklerini anımsatan Gönenç, *"Ürüne leke gelmemesi için tesçil mutlaka lazım. Gemlik'te yetişmeyen zeytinlerin Gemlik zeytini adıyla pazarlara sürüldüğünü biliyoruz. Bu da Gemlik zeytini üzerinde haksız rekabeti doğuruyor. Gemlik zeytinini çok iyi tanımlamamız gerekiyor"* dedi.

GEMLİK TİPİ ZEYTİN YETİŞTİRİLİYOR

Marmarabirlik Yönetim Kurulu Başkanı Refi Taviloğlu, Güney Marmara bölgesinde hava ve toprak şartları uygun olan yerlerde Gemlik tipi zeytin yetiştirildiğine dikkat çekerek, *"Tesçilin sofralık zeytinde Gemlik adı olarak anılması sadece Gemliklilerin değil, kaliteli zeytin yetiştiren herkesin olmalı. Gemlik adının Dünya zeytincilik litaratüsünde öncülük etmesi gerektiğine inanıyorum"* dedi. Konferansın kalan bölümünde ise konuşmacılara sorular yöneltilerek cevaplar istendi. Soruları cevaplayan Dr. Sertaç Gönenç ile Kemal Karadeniz, Menşe olarak talep edilen Gemlik zeytininin bir çok bölgede yetiştirildiğinden mahreç olarak verildiğini söyledi. Gemlik zeytininin çok iyi tanımlanması durumunda Gemlik, Orhangazi ve İznik ilçelerinin dışında Gemlik tipi'nin kullanılamayacağını anlatan konuşmacılar, zeytinde yönetimin ise zeytin fidanı yetiştirenlerde olduğunu kabul ettiler. Zeytinin üykenin birçok bölgesinde yetiştirilmekte olmasının Gemlik zeytinini rahatsız etmemesi gerektiğini savunan konuşmacılar, iklim, toprak özelliği ve topografik yapı nedeniyle zeytinin her bölgede aynı tadı veremeyeceğini söylediler. Gelinen süreçte başarılı çalışmaların yapıldığına dikkat çekilirken eksik görülen bazı konuların ise zaman içinde düzeltilebileceğinde görüş birliğine varıldı.

Toplantıya Kaymakam,Belediye Başkanı, Ticaret Odası ve Borsası yönetimi, zeytin tüccarı ve üreticiler katıldı.

Körfez
GÜNLÜK SİYASİ GAZETE

Özürlüler, Anıt Kabir'e gidiyor

Seyfettin ŞEKERSÖZ

Ata Mahallesi'ndeki Özel Türe Özel Kurs Merkezi'nde bulunan çocuklar 10 Kasım törenlerine katılmak üzere Ankara'ya gidiyorlar.
10 Kasım Atatürk'ü anma törenlerine katılacak olan Özürlü çocuklar bu gece İskele Meydanı'ndan hareket edecekler.
Minibüsçüler ve Otobüsçüler Kooperatifi ile Minibüsçüler ve Otobüsçüler Odası'nın tahsis ettiği Özel Halk Otobüsü ile yola çıkacak olan 30 kişiden oluşan Özürlü Çocuklara Kurs Merkezi Müdürü Tamer Sivri ile öğretmenleri eşlik edecek.
Bayrak ve Atatürk sevgisini çocuklara aşılamak amacıyla Anıt Kabir'deki anma törenlerine katılacaklarını söyleyen Sivri, *"Son zamanlarda görülen olumsuz etkilerden sıyrılarak özürlü çocuklarımıza Bayrak ve Atatürk sevgisini aşılayarak aklı başında olanların dikkatini çekmek istiyoruz. Özürlü çocuklarımız Bayrağına ve Ata'sına olan sevgisini Anıt Kabir'de gösterecektir"* dedi.

Bedava doğalgaz kullanacaklar belli oldu

GEMDAŞ tarafından yapılan bedava gaz kullanımı çekişi Gemlik 1. Noter huzurunda yapıldı. Çekilişe abone olmak için başvuran 545 kişi katıldı. 10 kişi 1000 metreküp doğalgazı para ödemeden kullanacak.

Seyfettin ŞEKERSÖZ

GEMDAŞ tarafından yapılan bedava gaz kullanımı çekilişinde 10 kişi 1000 metreküp ücretsiz doğalgaz kullanım hakkı kazandı.
GEMDAŞ'ın İskele Meydanı'ndaki bürosunda Gemlik 1. Noteri Muhsin Yaprak tarafından yapılan çekilişte ismi çıkan aboneler yaklaşık bir yılda yakacakları 1000 metreküp doğalgazı para ödemeden kullanacaklar.
Doğalgazı teşvik etmek amacıyla yapılan çekilişe şimdiye kadar abone olmak için başvuran 545 kişi katıldı.
Yapılan çekilişte 10 kişi asil olarak kazanırken 10 kişi de yedek olarak seçildi.
Ücretsiz 1000 metreküp doğalgaz kazanan aboneler

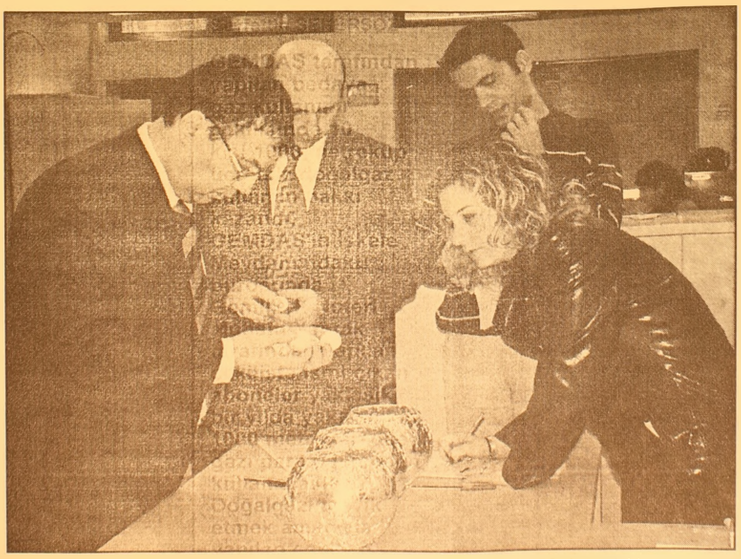

1- Hasan Şahin,
2- Ayşen Çetiner,
3- İsmail Yıldıran,
4- Yılmaz Kamış,
5- Sakine Ası,
6- Gülhan Kesen,
7- Hüseyin Polat,
8- Hakan Osmanoğlu,
9- Mustafa Öztaş,
10- Ayşe Nihal Erdoğan.

Yapılan çekilişte ismi çıkan kişilerden ücretsiz doğalgaz almak istemeyen yada çeşitli nedenlerde kabul görmeyenlerin yerine yedek olarak
1- Diyanet Vakfı (Kuran Kursu)
2- Kamil Uzun,
3- Mehmet Yaşar Yalın,
4- Halit Martı,
5- Cahit Aktaş
6- Necmettin Sönmez
7- Necla Çetin,
8- Asım Aydemir,
9- Sadık Coşkunyürek,
10- Diyanet Vakfı Müftülük)

Töreler eğitime engel oluyor

Kadın cinselliğinin denetim aracı gibi görülen, cinayetlere neden olan törelerin, kız çocuklarının okullaşmasına da engel olduğu bildirildi.
Avrupa Birliği'ne (AB) giriş sürecindeki Türkiye'de, AB fonlarının ve Milli Eğitim Bakanlığı'nın geniş kapsamlı çalışmalarıyla, özellikle kız çocuklarını eğitim öğretime kazandırma çabası sürerken, "törelerin" yine önemli sorun olarak ortaya çıktığı belirtildi.
TBMM Töre Cinayetleri Araştırma Komisyonu Başkan Vekili CHP Adana Milletvekili Gaye Erbatur, özellikle kırsal kesimlerde, kız çocuklarının "namussuz olur" gibi mantıkdışı bir gerekçeyle okula gönderilmek istemediklerini belirlediklerini söyledi.
Erbatur, Birleşmiş Milletler verilerine göre, her yıl 5 bin töre cinayetinin işlendiğini vurgulayarak, "Türkiye de dünyada, töre ve namus cinayetlerinin işlendiği ülkeler arasında göze çarpar durumda.
Bu yüzden,komisyon olarak önce sorunların kaynağını belirleyip, çözümü için çaba harcayacağız" dedi.

Doğalgaz zammına vekil sorgusu

CHP Bursa Milletvekili Kemal Demirel, doğagaza yapılan zammın saniyiciyi zor durumda bıraktığını belirterek, konuyu TBMM'ye taşıdı. Enerji ve Tabii Kaynaklar Bakanı Hilmi Güler'in yanıtlaması istemiyle Meclis'e bir soru önergesi sunan Demirel, sanayicinin sıkıntılarını dile getirdi. Önergede, son 1 yılda doğalgaza yapılan yüzde 20 oranındaki zammın şimdilerde Uzakdoğu ile rekabet etmek zorunda kalan sanayiciyi zor durumda bırıktığını ve bu durumun girdi maliyetlerini artırdığına işaret eden Demirel, Bakan Güler'e şu soruları yöneltti: *"Sanayide kullanılan doğalgaz fiyatlarının yükseltilmesindeki amaç nedir, Sanayide kullanılan doğalgaz fiyatlarındaki artışın aşağıya çekilmesi için acil olarak neler yapmayı planlıyorsunuz, Sanayicilerimizin enerji ihtiyaçlarının daha ucuza mal edilmesi için planmış çalışmalarınız var mıdır?"* BHA

Şifacılara 'ego' uyarısı

Bursa Parapsikoloji ve Ruhsal Araştırmalar Derneği Başkanı Cavit Utku, negatif enerjiyi pozitif enerjiye çevirerek, hastaların ağrısını kesen 'şifacı'ların, "topraklama" özelliğine sahip olduğunu, kimsenin bu ayrıcalığı egosal kullanmaması gerektiğini söyledi. Fizik ötesi güçler üzerinde yaptığı çalışmalarla adını duyuran Bursa Parapsikoloji ve Ruhsal Araştırmalar Derneği Başkan Utku, Büyükşehir Belediyesi Yergel Gündem 21'in "Ruhsal Şifa" konferansına katılarak, vatandaşın kafasını karıştıran birçok bilinmeyene açıklık getirdi. Tayyare Kültür Merkezi'nde gerçekleştirilen konferansa, dinleyicilerin katılım azlığı da dikkati çekti. Başkan Cavit Utku, yaptığı konuşmada, insanların genelde fiziki yapılarıyla ilgilen diğini, ruhsal kimliği hakkında hiç meraklı olmadığını belirtti. Tedavisi mümkün olan veya olmayan birçok hastalığın temel nedeninin ruhsal problemler olduğuna dikkati çeken Utku, "İnsanların üzerindeki negatif enerjiyi (ağrı) pozitif enerjiye çevirerek, hastalara şifa dağıtan birçok insan var. Topraklama yeteneğine sahip olan bu kişiler, dışarı attıkları negatifi vücudunda barındırmamayı da iyi bilen insanlardır. Büyük erdemlik isteyen ve tamamen ruhsal motivasyondan kaynaklanan bu durum, hiç kimseyi korkutmamalı. Şifacılar ise bu yeteneğini, egolarını tatmin edercesine kullanmamalı" dedi.

ZİHİN HALEN MUAMMA

İnsan zihninin anlaşılamamış bir muamma olduğunu savunan Utku, halen beynimizin yüzde kaçını kullanabildiğimizin bilinmediğini ifade etti. İnsanlardaki bilinçaltı olgusunun önemine değinen Utku, "Bilinçaltımızın içinde, gereksiz hadiseleri barındırmamalıyız. Çocukluğunuzda yaşadığınız acı bir panik anı, olgun yaşlarda size büyük sorunlar çıkarabiliyor. Bilinçaltınıza yerleşen fuzuli gelişmelerden arının, aksi takdirde o sizi yönlendirmeye başlar" diye konuştu. Yaşayan her varlığın, geleceğini kendisinin şekillendirdiğine işaret eden Utku, bugün yapılan her şeyin, insanı yarına sürüklediğini ve yönlendirdiğini kaydetti. Değiştirilemeyecek kadar insana uzak olan ölüm, yaşlanmak, doğal afet ya da kader gibi olguların zihni aşan konular olduğunu de bildiren Utku, "İnsanlarımız, önce bilinmeyeni değil, bilineni anlamaya çalışsın. Dogayı, yaprakları, kuşu, taşı düşünsün ve ona teslim olsun. Çünkü yaratılanı fark etmeden yara tanı fark edemeyiz. Düzensiz hiçbir şeyin olmadığı kainat, aldığını mutlaka geri veriyor. Sonbaharda aldığı yapragı ilkbaharda, kazada aldığı canı, bir doğum evinde tekrar yaşata biliyor" dedi. BHA

175 promil alkollü çıktı

Orhangazi'de meydana gelen ve bir kişinin ölümüyle sonuçlanan trafik kazasında, kontorlden çıkan aracın sürücüsünün 175 promil alkollü olduğu belirlendi. Gemlik Caddesi'nde meydana gelen kazada, 20 AT 889 plakalı araç kont rolden çıkarak Gültekin Karakuş isimli yayaya çarparak ölümüne sebep olmuştu. Kazanın ardından aracın sürücüsünün kim olduğu bir süre belirlenememişti. Polisin yaptığı inceleme sonunda aracı Ethem Ş.'nin kullandığı tespit edildi. Muayenesi yapılan sürücü Ethem Ş.'nin 175 promil alkollü olduğu belirlendi. Mahkemeye sevk edilen Ethem Ş. tutuklanarak Bursa E Tipi Cezaevi'ne gönderildi. BHA

Basından Seçmeler

Öztin AKGÜÇ

Müslümanlığı Küçültmeyelim

Ben din bilgini değilim, düşünür de değilim. İyi, düzgün bir Müslüman olup olmadığımı da Tanrı bitir. Bu konuda da iddialı değilim. Ama bir şey gözlüyorum, çıkar amacıyla Müslümanlık küçültülüyor. Yanlış iletiler veriliyor, yanlış algılamalara yol açılıyor... Ben Müslümanı temiz, dürüst, paylaşmacı, haksızlık yapmaktan korkan, özveri gösterebilen, Tanrı inancı ve sevgisi olan kişi olarak düşünür ve görürüm. Ne yazık ki Müslüman kisvesine bürünmüş Müslüman geçinen bazı kişiler, Müslümanlığı küçültüyorlar. Yalan, dalavere, haksızlık, çıkar kollama, yiyicilik bu kişilerde yaygın. Düzmece Müslüman bunlar. Sadece görüntüde Müslümanlar; kısmen şekil şartlarını yerine getirerek, halkı kandırmaya çalışıyorlar. Bir Müslümanda bulunması gereken öze dönük erdemlerden hiçbiri bu kişilerde yok. Adeta din ticareti yapıyorlar; siyasal, maddi çıkar sağlıyorlar. İyi bir Müslüman gösterişsizdir, gösteriden kaçınır, çıkar sağlamak için oruç açma, namaz kılma, hac, zekat gösterisi yapmaz. Dini bir çıkar aracı olarak kullanmanın dinin özüne aykırı olduğunu bilir, dine saygılıdır.

Müslümanlık, emperyal güçler tarafından kendi çıkarları doğrultusunda kullanılıyor. Bazı sözde din bilginleri, hocalar, politikacılar türetiliyor, yayın organları besleniyor, destekleniyor. Yeşil kuşak, ılımlı İslam modeli, kimler tarafından geliştiriliyor, ortaya atılıyor, savunuluyor? Kimler aracı olarak kullanılıyor? Bu konuda da doğru tanılarımızın olması, kişilerin yüzlerinden maskelerin indirilmesi gerekir.

Bazı tarikatlarda çıkar amaçlı orgutler gibi. Çıkar amaçlı örgutlerden, çetelerden soz ediliyor. Eger ticari ilişkilerde, atamalarda, tarikat bağı ön plana çıkıyorsa o zaman bu tür tarikatlar da kime, neye hizmet ediyor diye sorgulamak gerekir.

Müslümanlık gericilik degildir. Müslümanlığın geliştiği VII'nci yüzyıl koşullarını düşünün. Müslümanlık ilericiliktir. Müslumanlığın tutucu bir şekilde yorumlanması, Müslümanlıgın gelişmesini İslam ülkelerinin kalkınmasını önler. Bir yanda küreselleşmeden söz edilirken, savunulurken, öte yandan, öz bir yana bırakılarak şekil, tutucu bir Müslümanlık yorumu, anlayışı, bana çelişki gibi geliyor...

Müslümanlıkta hurafe, batıl inanç yoktur. Yatır, baba, evliyaya inanmak, bunlardan medet ummak, dilekte bulunmak. Müslümanlıkla bağdaşmaz. Yalnız Tanrı'ya yaradana inanılır. Yalnız Tanrı'dan dilekte bulunulur.

Müslümanlığın hor görülmesine, küçültülmesine, bazı gizli amaçlar için araç olarak kullanılmasına, emperyal güçlerin din istismarına karşı çıkalım. Giyimimizle, davranışımızla Müslümanlık hakkında yanlış görüntüler vermeyelim, yanlış izlenimler uyandırmayalım. Virane, azgelişmişlik görüntüsünden kurtaralım. Müslüman denildiğinde, özü sözü doğru, dürüst, düzgün, her açıdan temiz, alçakgönüllü bir insan anlaşılmasını sağlayalım. Müslüman geçinen hilekar dalavereci kişilerin, din tacirlerinin Müslümanlığa en büyük zararı verdiklerini artık görelim. Tabii ki din eğitimi verilmelidir. Ancak din eğitimi ve rilirken belirli siyasal akımlara militan, emperyal güçlere oyuncak yetiştirme gibi art niyetler olmalıdır. Laik-Müslüman ayrımını da bir yana bırakalım. Bu ayrım bana bir tür bölücülük gibi gibi geliyor. Niçin laik bir kişi Müslüman olamazmış! Bunun doyurucu, inandırıcı bir açıklaması yoktur. Bu tür yapay ayrımlarda da gizli hesaplar, gizli niyetler var gibime geliyor.

Davranışlarımızla, hatta giyim tarzımızla, giysilerimizle Müslümanlığı küçültmeyelim, yanlış izlenimler de vermeyelim. Dini bir çıkar aracı olarak kullanmayalım. Tanrı'ya inanç, temizlik, dürüstlük, düzgünlük, alçakgönüllülük, paylaşmacı olmak, içtenlik Müslümanlığın öz nitelikleridir. Görüntü olarak değil, öz olarak Müslüman olmaya çalışalım. (Cumhuriyet Gazetesi YORUM adlı köşeden alınmıştır.)

Babasını kandırdı, polisi kandıramadı

Yavuz Selim'de "Yolumu kesen 3 kişi bayram harçlığımı almak için parmaklarımı kesti" diyerek polisi alarma geçiren 14 yaşındaki S.B'nin elini hızara kaptırdığı, babasından korktuğu için de yalan söylediği ortaya çıktı.
Emniyet Müdürlüğü'nden alınan bilgiye göre, Yavuz Selim İlköğretim Okulu 8. sınıf öğrencisi 14 yaşındaki S.B. (Sezer Belgi) sokak ortasında sol eli kanlar içinde feryat ederken bulundu. Hemen hastaneye götürülen ve iki parmağı kopma derecesinde kesilen S.B., polise verdiği ifadede, "Önümü kesen kimliği belirsiz 3 kişi bayram harçlığımı istedi. Vermeyince elimde para var sanıp parmaklarımı kestiler" dedi.
Bu iddianın ardından alarma geçen polis, olayın yaşandığı saatte sokakta çok sayıda vatandaş bulunmasına rağmen görgü tanığına ulaşamayınca S.B.'nin ifadelerinden kuşkulandı. Bunun üzerine yeniden ifadesine başvurulan S.B.'nin olay günü bir arkadaşının babasının marngoz dükkanına gittiği ve bırada ısınmak için odun kesmeye çalıştığı sırada parmaklarını hızara kaptırdığı ortaya çıktı. Polis babasından kortuğu için de böyle bir gasp senaryosu uydurduğu belirlenen S.B. hakkında "yalan beyanda bulunmak" suçlamasıyla işlem yaptı. Bu arada, S.B.'nin hastanede tedavi altında olduğu ve durumunun da iyiye gittiği belirtildi. BHA

Cinayet zanlısı Bursa'da yakalandı

Ankara'da annesinin kaçırılmasından sorumlu tuttuğu amcasının oğlunu öldürdüğü iddiasıyla aranan zanlı Karacabey'de yakalandı. Zanlının farklı bir isme düzenlenmiş sahte kimlikle 1 yıldır ilçede yaşadığı anlaşıldı.
Ankara polisi tarafından Sincan'da işlenen bir cinayet soruşturması kapsamında aranan şüpheli Erkan B.(24) Karacabey'de yakalandı. Polis yetkililerinden alınan bilgiye göre, ekipler geçen yıl ekim ayında annesi Melahat B.'nin kaçırılmasından sorumlu tuttuğu amcasının oğlu Şenol B.'yi öldürdüğü iddiasıyla aranan Erkan B.'nin Karacabey'de yaşadığı belirlendi. Bir süre takibe alınan Erkan B., Karacabey'deki bir kıraathanede gerçekleştirilen operasyonla da gözaltına alındı. Erkan B.'nin cinayet ardından Alaaddin Şaffak adına düzenlenmiş sahte kimlikle yaşadığı tespit edildi.
Emniyette ifadesi alınan Erkan B.'nin cinayette kullandığı tabanca da bir yakınının evinde ele geçirildi. Şahıs emniyetteki ifadesinin ardından adam öldürmek ve sahte kimlik kullanmak suçlarından çıkarıldığı adliyede tutuklanarak cezaevine gönderildi.

Kestane uğruna öleceklerdi

Kestane toplamak için çıktıkları Uludağ'da yoğun sis nedeniyle kaybolan 7 kişi, cep telefonuyla aradıkları jandarma tarafından kurtarıldı.
Uludağ'da her yıl kar yağışının ardından sıkça yaşanan kaybolma olaylarına yenisi eklendi.
Günübirliğine Bursa'dan kestane toplamak amacıyla teleferikle Kadıyayla bölgesine giden Ayşe Aydın (36) eşi Erol Aydın (37), Yunus Sinekli (16), Mustafa Sinekli (73), Muammer Sinekli (52), Hüseyin Yavuz (37) ve Lütfiye Bandıracı (45), önceki akşam saat 17.30 sıralarında yoğun sis nedeniyle kayboldu. Bulundukları yerden ayrılmayıp, cep telefonuyla Uludağ Jandarma sı'nı arayan kayıplar, saat 19.30 sıralarında Arama Kurtarma Timi tarafından bulundukları yerden alınarak, Bursa'ya gönderildiler. 7 kişinin sağlık durumunun iyi olduğu belirtilirken, yetkililer kış aylarında hava şartlarında ani değişimin yaşandığı Uludağ'da zirvede jandarmaya bilgi vermeden ormanlık alana girilmemesi uyarısını tekrarladılar.

ÜNVER TRAKTÖRDEN
BÜYÜK FIRSAT!
ZEYTİN ZAMANI GELDİ!
NEW HOLLAND

HİÇ PEŞİNATSIZ
3 YIL VADELİ
TRAKTÖR SATIŞLARI!
Not: Kamyon kullanabilen eleman arıyoruz.

ÜNVER TRAKTÖR
New Holland Trakmak Gemlik ve Orhangazi Bayii
Tel : (0.224) 573 27 77 GSM : (0.532) 312 22 39
İbrahim Önal Cd. No:26 ORHANGAZİ / BURSA

Çalışanlara sahte fiş uyarısı

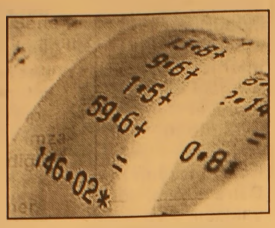

Yılın sonlarına yaklaşılırken vergi iadesi için hazırlıklarını hızlandıran çalışanlar, naylon faturalara karşı uyarılıyor. Konya Vergi Dairesi Başkanı Erhan Ökmen, çalışanların yıl boyunca mal ve hizmet karşılığında aldıkları fiş ve faturalara vergi iadesi hakkı kazanabildiğini ve birçok kişinin daha fazla gelir elde etmek için özellikle bu dönemlerde sahte fiş ve fatura düzenlediğini belirtti. Ökmen, şunları kaydetti: "Öncelikle vergi iadesi için sahte fiş ya da fatura kullanıldığını tespit ettiğimizde, iade edilen paranın tamamını faiziyle birlikte geri alıyoruz. Bir de o dönemde belirlenecek oranlara göre para cezası veriyoruz. Bununla da bitmiyor. Para cezalarının yanı sıra sahte fiş kullananlar hakkında Cumhuriyet Savcılığı'na suç duyurusunda bulunuyoruz." Ökmen, naylon fatura kullananların her an kendisini hakim karşısında bulabileceğini belirterek, bu suçun 6 aydan 3 yıla kadar hapis cezasının olduğunun unutulmaması gerektiğine işaret etti.

Mortgage, Erdoğan'ın imzasını bekliyor

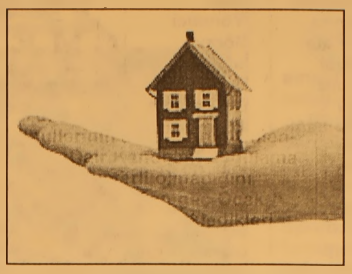

Devlet Bakanı ve Başbakan Yardımcısı Abdüllatif Şener, Mortgage ile ilgili yasa tasarısının Başbakan Recep Tayyip Erdoğan'ın imzasını beklediğini söyledi.
Bakan Şener, DPT tarafından düzenlenen, "Bilgi Toplumu Stratejisi Atölye Çalışması" başlıklı toplantıda yaptığı konuşmanın ardından gazetecilerin sorularını yanıtladı.
Kredi kartlarıyla ilgili düzenlemeleri içeren yasa tasarısının TBMM'ye sunulduğunu, Mortgage ile ilgili yasa tasarısında ise Başbakan Recep Tayyip Erdoğan'ın imzasının kaldığını açıklayan Şener, şöyle devam etti: "Sayın Başbakanımıza sunulmadan önce tekrar bir gözden geçirme safhası tamamlanmak üzeredir. O da kısa sürede TBMM'ye intikal edecektir. Her iki tasarının görüşüleceği Plan ve Bütçe komisyonunda 2006 yılı bütçesi görüşülüyor. Bir ara bulabilir miyiz, yoksa bütçenin bitmesini mi bekleriz, onu komisyondaki arkadaşlarla konuştuktan sonra netleştireceğiz."
Mortgage Yasa tasarısıyla ilgili bir tereddüdün olup olmadığı sorusuna Şener, bir tereddüdün bulunmadığını, metnin tamamlandığını, bir itiraz noktasının kalmadığını kaydetti.

Ekranlarda sigara yasağı

Sigarayla Savaşanlar Vakfı (SSV) Başkanı Ubeyd Korbey, yıl sonunda çıkmasını bekledikleri Tütün Ürünleriyle Kontrol ve Mücadele Yasası'yla ekranlara sigara yasağının geleceğini söyledi.

Yürürlükte olan Tütün Mamullerinin Zararlarının Önlenmesine Dair Kanun'un uygulama açısından yeterli olmadığını belirten Korbey, en geç Ocak 2006'da çıkmasını bekledikleri yeni yasayla birlikte, paketlerin üstünde, Türkiye Atom Enerji Kurumu'nun önerisiyle radyoaktif tehlike işaretlerinin konulmasının mecburi olacağını ifade etti.

"Sigara görüntüyle bulaşır" diyen Korbey, özellikle medyanın sigara bağımlılığının kazanılmasında etkili bir güç olduğunu belirterek, "Yasayla, televizyonda yayımlanan her türlü programlarda, açık ve kapalı mekanda yapılan sahne gösterilerinde, rol gereği dahi olsa tütün ve tütün ürünleri kullanılamayacak" diye konuştu.Daha önce çekilmiş dizi ve filmlerde böyle bir karenin olması durumunda ise o bölümün çıkartılacağını belirten Ubeyd Korbey, ulusal kanalların yayımladıkları her görüntü için Radyo ve Televizyon Üst Kurulu'na (RTÜK) 50 bin YTL ceza ödeyeceğini bildirdi.

BAY MUSTAFA ÖZALP EMLAK'TAN

Her Çeşit Emlak
Alım,Satım ve Kiralama Hizmetleri
Daire, Zeytinlik, Villa, Dükkan, Arsa, Arazi
TAPU TAKİP İŞLERİ YAPILIR
ACİL SATILIK ve KİRALIKLARINIZ İÇİN BİZİ ARAYINIZ

I. Kordon'da Asansörlü, Kaloriferli. LÜKS EŞYALI
120m2 Asansör ve Kaloriferli, I. Kordonda Satılık Daire
3 Ayrı Daireli Müstakil Ev (Bahçe İçinde)Yeni Devlet Hastanesi Altı
Eski Pazar Cad. 100 m2 Dükkan
Eski Pazar Cad. Serçe Sokak 54 m2 2 dükkan
Bağ-Kur Sanayi Sitesinde 185 m2 çekme katlı, içindeki yeni atari makineleriyle satılık dükkan. Önünde 115 m2 Bahçeli
K.Kumla'da Ayazma Mevkii 6 Dönüm Zeytinlik

Yalova'da Termal Barajı'nın altında 408 m2 arsa - Çınarcık, Yalova 448.54 m2 arsa
Termal Barajı'nda 407.77 m2 arsa - Termal Girişinde 433.02 m2 - Termal yolu Gülerce Villalarının altı 9880 m2 arsa - Umurbey'de 12 dönüm arazi ve Azot kavşağına 400 m2 uzaklıkta- Umurbey mezarlığının karşısında 15 dönüm, 650 ağaç arsa.

Trafik, Kasko Dask, Acıbadem Sağlık ve Her Türlü Sigorta İşlemleri Yapılır.
ŞEKER SİGORTA
Macide ÖZALP
Tel:513 24 74 Fax: 514 10 21

ŞENEN Balık ve Av Malzemeleri Ticareti
Balık tutma zevkini bizimle yaşayın..

- Her çeşit balık ağları
- Sakana Misina Ağları
- İp Ağ
- Fanya
- Mantar, kurşun
- İp Çeşitleri
- Sandal Malzemeleri
- Kürek
- Çapa
- Macun
- Galvenizli çivi
- TMC sintine pompası
- ve diğer malzemeler ile hizmetinizdeyiz

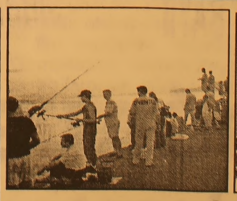

Erkan ŞENEN
Ömerbey Mah. Üstün Sok. 16/ A
MUDANYA / BURSA
Tel & Fax : (0.224) 544 63 14
GSM : (0.532) 297 23 18

MEB'de atama heyecanı

Milli Eğitim Bakanı Hüseyin Çelik, bakanlığın merkez ve taşradaki il ve ilçe milli eğitim müdürlüklerinde boş bulunan toplam 104 kadroya, 'şube müdürü' ataması yapılacağını bildirdi.

Milli Eğitim Bakanlığı, atama yıpalacak olan şube müdürlüğü kadrosuna ilişkin kıstaslarını belirlerken, başvurular 16 - 25 Kasım 2005 tarihleri arasında yapılacak. Taşra teşkilatında çalışan adaylar, il milli eğitim müdürlüklerine, bakanlık merkez birimlerinde çalışanlar ise çalıştıkları ünite amirliğine başvuracaklar. Milli Eğitim Bakanı Hüseyin Çelik, şube müdürü atamasına ilişkin bir genelge yayınladı. Çelik, atamlarda adayların belirlenmesinin "Milli Eğitim Bakanlığı Yönetici Atama ve Değerlendirme, Görev de Yükselme ve Yer Değiştirme Yönetmeliği" çerçevesinde yapılacağını ve atamaların bilgisiyar aracılığıyla yapılacağını duyurdu.

Atamalar, 23 ile bağlı ilçe milli eğitim müdürlüğünde bulunan toplam 104 şube müdürlüğü kadrolarına yapılacak.

Başvuruda bulunacakların 2000 yılında yapılan yönetici seçme sınavını kazanmış ve görev öncesi hizmetiçi eğitimine katılıp başarılı olmaları gerekiyor.

Başvurular 16 Kasım 2005 tarihinde başla yacak ve 25 Kasım 2005 tarihinde sona erecek. Başvurularda merkezde çalışan adaylar görevli oldukları birimlere, taşra teşkilatı çalışanları ise il milli eğitim müdürlüklerine yapacaklar ve kendilerine verilecek olan 'Yönetici Görev İstek Yer Değiştirme Başvuru ve Teklif Formu' nu doldurmaları istenecek.

Adaylarda hizmet cetveli, A Tipi okul veya kurum müdürü olarak görev yapanların son 3 yıla ilişkin sicil notları dikkate alınacak. Şube müdürlüğü için başvuran adayların seçiminde görev öncesi hizmetiçi eğitim sonunda 'Değerlendirme Raporu'nda her yıl için 70 - 75 puan alanlara 1 puan, 76 ve daha yukarı puan alanlara 2 puan olarak değerlendirilecek. Seçme sınavına alınmadan hizmetiçi eğitime katılan A Tipi okul ve kurum müdürlerinin değerlendirilmesi ayrı yapılacak. Adayların, kendisi veya eşinin nüfusa kayıtlı olduğu il ve bu il'e bağlı ilçelere, ayrıca aday nüfusa bağlı olmaması dışında hizmet süresince hizmetini olumsuz yönde etkileyecek maddi ilişkisinin bulunduğu il ve ilçeye ve bu il'e bağlı diğer ilçelere atamaları yapılmayacak. Daha once şube mudurü görevinde bulunup ayrılanlar ise söz konusu atamalara katılamayacaklar.

Emniyet'ten sanal kütüphane

Emniyet Genel Müdürlüğü, kütüphanesini internet üzerinden hizmete sundu. Emniyet Genel Müdürlüğü Araştırma Planlama Koordinasyon (APK) Daire Başkanlığı, yaklaşık 3 yıl önce başlattığı elektronik kütüphane çalışmasını tamamladı. Proje için 20 emniyet personelini 4 aylığına eğitim almak üzere yurtdışında görevlendiren Genel Müdürlük, sanal kütüphanesini "http://kutuphane.egm.gov.tr" adlı internet sitesinde kullanıma açtı. Yaklaşık 400 dil ve lehçede 28 bin kitabın veri girişinin yapıldığı kütüphanede, internet kullanıcıları, kitapların tümüne elektronik ortamda ulaşabiliyor. Sitede ayrıca, eser adı, yazar, konu, yayıncı, tam metin, dosya içeriği ve serbest sorgulama gibi seçenekler üzerinden arama da yapılabiliyor. Kitap girişinin tamamlanmasının ardından, sanal kütüphaneye karışık materyal, bilgisayar dosyaları, harita, görsel materyaller, müzik, seriler, süreli yayınlar gibi başlıklar halinde farklı katalog seçenekleri de ilave edilecek.

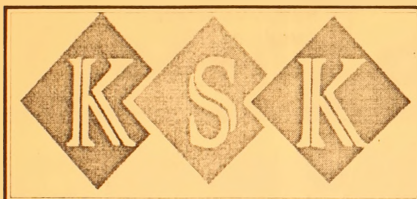

MÜHENDİSLİK LTD. ŞTİ.

Sebahattin DOKSANBİR

Buderus

ISISAN

AKILLI ISITMA SİSTEMLERİ

YETKİLİ BAYİİ

DOĞALGAZ
KOMBİ
KAZAN
KALORİFER TESİSATI
KLİMA
HAVALANDIRMA
SIHHİ TESİSAT TAAHHÜT

DOĞALGAZ BİZİM İŞİMİZ

Merkez: Gazcılar Cad. No:27 BURSA
Tel: (0.224) 220 61 53 Fax: 225 30 74
Şb: İstiklal Cad. Baytaş Körfez Sitesi
Blok 2 No:42 GEMLİK
Tel: (0.224) 514 85 57 Fax: 514 85 58

Emekli maaşlarına vergi müjdesi

2006 yılı bütçe tasarısı önceki gün TBMM Plan Bütçe Komisyonu'nda görüşüldü. Tartışmalarla geçen görüşmelerde Maliye Bakanı Kemal Unakıtan emeklilere bir müjde verdi. Maliye Bakanı Kemal Unakıtan, emekli maaşlarından vergi kesintisinin olmayacağını açıkladı. 2006 yılı bütçe tasarısı, TBMM Plan Bütçe Komisyonu'nda dün görüşüldü. CHP'li Akif Hamzaçebi, bütçe tasarısının Anayasa değişikliğinin yürürlüğe girişinden önce görüşülmesinin Anayasa'ya aykırı olduğunu savundu. CHP'li Ali Kemal Kumkumoğlu da, AKP'nin ilgi alanına, 'bir avuç çok zengin aile ile toplumun en alt kesiminde yer alan işsiz, çaresiz en yoksul' kesimlerin girdiğini, orta direğin ise unutulduğunu öne sürdü. Maliye Bakanı Unakıtan ise eleştirileri yanıtlayıp sonra şunları söyledi: Merak etmeyin. Doğalgazın ardından

diğer KİT ürenlerine zam yok. Emekli maaşlarından vergi kesintisi olmayacak. Reel faiz yüzde 8'lerde. 7'ye indiğinde Türkiye şapkayı havaya atmalı. Son 20 yılın en iyi bütçesini yaptık. 'Sıcak para giderse ne olur' diyorlar. Milyar dolarları getirenler düşünmüyor da siz mi düşünüyorsunuz. Çil çil parası var onların.

Vergi mükellefi sayısı %2.5 azaldı

Hükümetin kayıt dışı ekonominin kayıt altına alacağı yönünde beyanlarına karşılık, vergi mükellefi sayısında Ekim ayında geçen yıl sonuna göre düşüş olduğu gözleniyor. Gelirler Genel Müdürlüğü verilerine göre, 2004 yılı sonunda 8 milyon 167 bin 229 olan vergi mükellefi sayısı, 2005 yılı Eylül sonunda 7 milyon 968 bin 923'e geriledi. Böylece 2004 yılı sonundan 2005 yılı Eylül ayı sonuna kadar vergi mükellefi sayısında 198 bin 306 veya yüzde 2.5 düşüş oldu. Ancak yılın ilk 10 aylık döneminde 487 bin 539 mükellefin re'sen terk işlemine tabi tutularak kaydının silindiği ifade edildi. 10 Aylık dönemde gelir vergisi mükellef sayısında 76 bin 356, gelir stopaj vergisi mükellef sayısında ise 12 bin 318 düşüş yaşandı. Aynı dönemde tek artış gayrimenkul vergisi ödeyen mükelleflerde oldu. 2004 Yılı sonunda 573 bin 308 olan GMSİ vergi mükellefi sayısı, Ekim sonunda 580 bin 227'ye çıktı. 2004 Yılı sonunda 2 milyon 230 bin 815 olan KDV mükellef sayısı Ekim sonunda 2 milyon 169 bin 716'ya indi. Aynı dönemde basit usulde gelir vergisi mükellefi 814 bin 532'den 796 bin 763'e, kurumlar vergisi mükellef sayısı 632 bin 93'den 594 bin 410'a geriledi. Vergi mükellef sayısı Ekim ayında bir önceki aya göre ise 4 bin 449 düşüş gösterdi. Böylece Eylül sonunda 7 milyon 973 bin 372 olan vergi mükellefi sayısı, bir ayda yüzde 0.1 azalmış oldu.

Kuveyt'in gözü Türk bankalarında

Dabdoub, Yabancı Sermaye Derneği (YASED) tarafından düzenlenen "Yabancı Yatırımların Yeni Gözdesi: Fırsatlar Ülkesi Türkiye" konulu konferansta, gazetecilerin soruları üzerine, özelleştirmelerle ilgilendikleri Türkiye'ye yatırım yapmayı planladıklarını anlattı. Gerçekleştirilen yapısal reformlardan dolayı Türkiye'yi kendileri açısından 10 yıl sonrası için altın ülke olarak nitelendiren Dabdoub, Arap ülkelerinin birinci önceliğinin Arap ülkeleri olduğunu, ancak Türkiye'nin de bundan sonraki yatırımlarında payına düşeni alacağını kaydetti. İbrahim Dabdoub, Türkiye'ye 3 Ekim sonrası Arap sermayesinin ilgisinin artmasının doğal olduğuna işaret ederek, Türkiye'de ticari bir banka değil, ancak, yatırım bankası satın almayı düşündüklerini bildirdi. Dabdoub, yatırımları doğru yönlendirmek adına böyle bir satın almayı gerçekleştirmek istediklerini belirtti. Telekomünikasyon sektörünün yatırım yapacakları alanlardan biri olduğunu kaydeden Dabdoub, Telsim'i de kendileri için cazip bir değer olarak niteledi.

GRUP AİLE ÇAY BAHÇESİ
Cemiyetlere sandalye, masa, meşrubat, çerez temin edilir.
CEMİYET ORGANİZASYONU YAPILIR
Tel : (0.224) 513 06 70
GSM : (0.537) 491 31 30

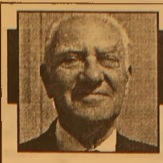

Barbarosca

Barbaros BALMUMCU

Gemlik Belediyesi Meclis Üyeleri'ne

Spor;

Fizik, kondisyon iyileştirmesini amaçlayan oyun, yarışma ve mücadele anlayışıyla yapılan fiziksel etkinliktir.

Bireysel yada kollektif oyunlar biçiminde gerçekleştirilen ve genellikte bir yarışmaya yol açan kesin kurallara göre uygulanan ve yapılan beden hareketlerinin tümüdür.

Sayın Gemlik Belediye Meclis Üyesi Spordan Sorumlu Grup Başkanı İnci Bülbül hanımefendi, eğer zamanınız müsait ise, en yakın yer olan Orhangazi göl kenarındaki Belediye tarafından yaptırılan tesisleri görmenizi, oradan biraz daha aşağıya inip Yalova'daki amatör kulüpler için yaptırılan tesisleri de görmenizi dilerdim.

Bu tesisler, AK Parti geldikten sonra yapıldı.

Gemlik,

Tesis bakımından Türkiye'nin en geri kalmış bir ilçesi bence Gemlik'tir.

1- Gemlik'te spor kulüplerinin hiçbirinin lokali yoktur. Gemlikspor (Lokali yok), Zeytinspor (Lokali yok) , Körfezspor (Lokali yok).

Duyumuma göre, Gemlik futbol sahasının arkasındaki bugün idman yapılan arsanın yarısı kişilere, diğer yarısı da Beden Terbiyesi'ne, biraz da Belediye'ye ait olan yer var. Bu kişilere ait olan yerin parası çıkmış bekliyor. Bu yeri istimlak etmek gerekiyor. Ama ne gezer teşebbüs dahi yok.

Bundan çok kısa zaman evvel İl Ercümenliği tarafından Gemlik'te yapılması istenilen spor kompleksi maalesef Umurbey'e kaldırılmış neden? Koskoca Gemlik'te yer mi bulunamadı. Fedakarlık yapılmadan yer bulunamaz ki?

Ayağımıza gelen kısmetleri nedense tepiyoruz. Sporcu tesis olmadan nasıl spor yapar? Nerede yapar? Yapacağı spora ait tesis olması gerekmez mi?

Bundan evvel bahsettiğim spor sahasının arkasındaki arsada iki kale vardı. Bugün sahipleri tarafından biri kaldırılmış, bir kale kalmıştır.

Futbol olarak Gemlikspor'da Genç A-Takım olarak 120, Zeytinspor'da 75, Körfezspor'da 30 ve yeni kurulan Karadenizspor'da bugün için 50 genç futbolla alakadar oluyor. Toplam 300 genç ve bunun mektep takımları ise en azından 500 genç futbol sporu yapıyorlar.

Nerede bu sporu yapacaklar?

Zeytinspor Bayan Futbol, Bayan Basketbol ve Erkekler Basketbol, Voleybol takımları ile Gemlik'imizin ismini duyurmaya çalışıyorlar.

Tabi idmanları Kapalı Spor Salonu'nda Orhangazi'de yapıyorlar. Bunun ne kadar müşkül olduğunu taktir edersiniz!

Bu kulüpler, müsabakaya çıkarlarken Gemlikspor, Gemlik Zeytinspor gibi isimlerle anılıyorlar dikkat edilirse genelde hepsinin isminin başında 'Gemlik' geliyor!..

Kumsaz'daki sahanın ışıklandırılma direkleri halen dikilmedi.

Takımlar genellikle gece idmanı yaptıkları için faydalanma imkanları olmuyor.

Sayın Gemlik Belediye Meclis Üyeleri; Gemlik gençliğine lütfen sahip çıkın.

Yeni bir kulüp tescil edilmiş.

Bu sene sportif faaliyetlerini sürdürecekler dir.

Bu tür faaliyetlerde bulunan kişileri kendileri ve icraatları sevindirir.

Hamilelikte 'aş erme' sorunundan kurtulma yolları

Hamilesiniz, aşeriyorsunuz, ya da tam tersine bazı şeyleri yemek istemiyorsunuz. Peki tüm bunlar neden olur? Hamilelik esnasında kadınların aşermesi hemen hepimizin bir şekilde duyduğu bir konudur. Gerçekte ise, bazı kadınlar bu durumu yaşarken, bazıları yaşamaz.

Beslenme uzmanları aşermenin, gıdanın kendisine değil, vücutta yarattığı etkiye yönelik olduğunu söylüyorlar. Ayrıca beslenme şeklinizdeki bir dengesizlikten de ortaya çıkabiliyor. Örneğin tahıl açısından zengin bir diyetle besleniyorsanız, yağ ve tatlılara karşı aşırı bir arzu duymaya başlayabilirsiniz; ya da protein açısından zengin bir beslenme şekli, gene şeker yeme istediğini, bol şeker tüketimi de, tuzlu yeme arzusunu artırabilir.

Pek çok kadın hamilelik esnasında tat ve koku alma duyularında değişiklik gözlemler. Örneğin, bazı kadınlar hamileliğin ilk safhalarında ağızlarında metalik bir tat olduğundan bahsedebilir. Bu türden değişiklikler de, bazı besinlere duyulan isteği ve diğerlerine duyulan isteksizliği açıklayabilir.

Aşerme, bazı kadınlarda duyguların bilinç seviyesindeki, ya da bilinç altındaki karşılığı şeklinde de ortaya çıkabilir. Örneğin çocukluğunuzda sevdiğiniz bir şeyi yemek isteyebilir, ya da din veya kültürünüzle özel bir bağlantısı olan bir besini tüketmek isteyebilirsiniz.

Özellikle de hala aynı çevrede yaşıyorsanız. Alışılagelmedik gıdaları arzulamanız, hamile olmak gibi özel bir duruma dikkat çekmek için kullandığınız size özel bir yol olabilir.

Hamilelik sırasında, aşermenin aksi bir durum da meydana gelebilir. Yani kahve ve alkol, ya da kızartma gibi bazı yiyecek ve içeceklere karşı isteksizlik oluşabilir. Bu, çoğunlukla mide bulantıları sebebiyle olur.

Tüm bunların yanı sıra ortaya çıkabilecek bir

diğer durum da tıpta pika olarak adlandırılmaktadır. Pika, yenilebilir olmayan, sabun, macun, toprak gibi maddeleri yeme arzusudur.

Beslenmede çelişkiler

Gebelik esnasında yaşanan aşerme durumu bazen etik problemlere de sebep olabilir. Örneğin pek çok vejetaryen kadında ete olan isteğin arttığı gözlemlenmiştir. Hamilelikte vücudun proteine olan ihtiyacı artar. Belki de bu nedenle bu tür bir arzu, vücudun gönderdiği bir mesaj olarak algılanabilir. Buna cevap olarak bazı kadınlar sadece hamilelik boyunca da olsa et yemeye başlarken, bazıları da balık ve baklagillerle bu açıgı kapamaya çalışırlar. Daha çok yumurta ve peynir yiyip, süt içmek de aldığınız proteini artırmanın iyi bir yoludur.

Aşermeden bahsederken, çikolatadan bahsetmemek olmaz. Hamilelikte çokça arzulanan çikolata, vücutta karmaşık biyokimyasal tepkimelere sebep olabilir. Çikolata, özellikle de bitter çikolata, zengin bir magnezyum ve demir kaynağıdır. Bu nedenle, eğer canınız çikolata çekiyorsa, bu hafif bir kansızlığın belirtisi olabilir. Bu mineralleri içeren daha tatlı gıdalar, magnezyum için hurma, incir, yemişler, demir için de kırmızı et, yumurta, fasulye ve yulaftır. Çikolata yemek, beyinde kendinizi iyi hissetmenizi sağlayan kimyasalların salgılanmasını sağlar. Ayrıca bir anda şeker yüklemesi de yaptığından, kendinizi yorgun ve depresif hissediyorsanız, kısa zamanda daha iyi hissetmenizi sağlar. Ancak çoğu çikolatada fazlaca katkı maddesi bulunduğundan, organik çikolatayı tercih etmek, ya da daha sağlıklı bir alternatif bulmak iyi olabilir.

Kendinizi iyi hissetmek için yapabileceğiniz bir diğer şey de, düzenli egzersiz ve rahatlama teknikleridir. Ayrıca depresyondaysanız bir terapiste de başvurabilirsiniz. Probleminiz aşermek değil de, bazı besinlere isteksizlik duymak olabilir. Beslenme planınız pek çok farklı besini içereceğinden, bu çok büyük bir problem yaratmayacaktır. Ancak eğer beslenmeniz açısından değerli besleyenler içeren bir gıdaya karşı isteksizlik duyarsanız, bunun yerini alabilecek başka bir gıda bulmaya çalışın. Böylece herhangi bir vitamin ve mineral eksikliği söz konusu olmaz.

NE YAPABİLİRİM?

Aşerdiğinizde, arzu duyduğunuz gıdayı yemekte sakınca yoktur. Ancak önemli olan bunu abartmamaktır. Eğer tek bir besinden bol miktarda tüketirseniz, muhtemelen diğer yemeniz gerekenleri yemiyorsunuz demektir. Bu da, zaman içerisinde ihtiyacınız olan besleyenleri alamamanıza sebep olabilir. Bir hafta kadar bir beslenme günlüğü tutup, ne kadar dengeli beslendiğinizi inceleyin. Eğer diyetiniz yetersizse, doktorunuza danışın. Eğer aslında yenmeyecek şeylere karşı bir ilgi görürseniz, bunları yeme isteğinizi bastırmaya çalışın ve kendinizi yenebilir bir besinle ödüllendirin. Kendinize pika durumunun geçeceğini ve endişelenmemeniz gerektiğini söyleyin. Ancak bu durumun sizi iyice rahatsız ettiğini hissederseniz, o zaman doktorunuza danışın. Bazen pika, altta yatan başka bir fiziksel ya da akli rahatsızlığın göstergesi olabilir.

Meme kanseri riskinizi test edin

Ailede meme kanserinin görülmesi, uzun süre doğum kontrol haplarının kullanılması, adet başlama yaşının erken adetten kesilme yaşının geç olması, hiç doğum yapılmaması veya ilk doğumunu 30 yaşından sonra yapılması meme kanseri oluşum riskini artırıyor. Kadınların korkulu rüyası olan 'meme kanseri'nin görülme sıklığının her geçen gün arttığını belirten Doç. Dr. Gürsel Soybir, meme kanserinin belirtilerini, risk faktörlerini ve korunma yollarını anlattı.

KİMLER DAHA FAZLA RİSK ALTINDA

Daha önce memede kansere öncü sayılabilecek bir lezyonun bulunmuş olması

Genetik olarak meme kanseri gelişimine yatkın genleri taşımak

Ailesinde veya akrabalarında meme kanseri gelişmiş olması

Uzun süreli doğum kontrol haplarının kullanılması Menopoz sonrası dönemde uzun süreli ve yüksek dozlarda östrojen replasman tedavisi yapılması

Çocukluk veya gençlik çağında başka bir nedenle göğüs bölgesinin ışınlanmış olması .Adet başlama yaşının erken, adetten kesilme yaşının geç olması

Hiç doğum yapılmaması veya ilk doğumunu 30 yaşından sonra yapılması. İlerlemiş yaş. Meme kanseri en sık 50-65 yaşları arasında görülüyor

Aşırı yağlı gıdalarla beslenme

Mamografi taramalarında yoğun meme saptanması

Yumurtalık ya da rahim kanseri hikayesi olması

Elektromanyetik alanlara ve radyasyona sürekli maruz kalmak

MEME KANSERİNİN BELİRTİLERİ NELERDİR?

1- Memede şişlik olması. Genellikle ağrısız, sertçe, hareket ettirilebilen veya yerinden oynamayan, zamanla büyüyebilen kitle varlığı

2- Memenin genel olarak boyutunda veya şeklinde oluşan değişik olması

3- Meme cildinde kızarıklık, morluk, yara, damar genişlemesi, içeri doğru çöküntü, yaygın küçük şişlikler, portakal kabuğu görünüşü gibi noktasal çekintiler şeklinde değişikliklerin meydana gelmesi

4- Meme başı ve çevresinde renk ve şekil değişikliği, meme başında genişleme, düzleşme, içe çökme, yön değiştirme, kabuklanma, çatlaklar oluşması, yaralar çıkması

5- Meme başından gelen kanlı veya kansız akıntı

6- Koltuk altında görülebilen veya elle fark edilen ağrılı ya da ağrısız şişliklerin varlığı

Doç.Dr. Gürsel Soybir, meme kanseri riskinizi test etmeniz için küçük bir test hazırladı.

MEME KANSERİ RİSKİNİZ NEDİR?

1- İlk adetinizi görme yaşınız kaçtır?
A) 11 yaşından sonra
B) 11 yaşından önce

2- Menapoza girme yaşınız kaçtır?
A) 55 yaşından önce
B) 55 yaşından sonra

3- İlk doğum yaşınız kaçtır?
A) 30 yaşından önce
B) 30 yaşından sonra veya hiç doğum yapmamış iseniz

4- Uzun süre doğum kontrol hapı kullandınız mı?
A) 3 yıldan daha az süreli kullanmış iseniz
B) 3 yıl ve daha uzun süre kullanmış iseniz

5- Uzak akrabalarınızda 1 veya 2 tane meme kanseri var mıdır?
A) Yok
C) Var

6- 1 tane yakın akrabanızda (anne, kız kardeş, çocuk) akrabanızda meme kanseri var mı?
A) Yok
D) Var

7- Birden fazla yakın akrabanızda meme ya da yumurtalık kanseri var mıdır?
A) Yok
E) Var

8- Yakın akrabalarınızda iki taraflı veya genç yaşta (40 yaşın altında) gelişen meme kanseri var mıdır?
A) Yok
E) Var

Puanlama:
A : 0 puan
B : 1 puan
C : 5 puan
D: 10 puan
E: 20 puan

Değerlendirme:

0 Puan: Bir risk faktörünüz yok. Yaşam boyu meme kanserine yakalanma oranınız %10 civarında. Standart tarama programına giriniz.

1-4 Puan: Hafif risk grubundasınız. Yaşam boyu meme kanserine yakalanma riskiniz %10-15 arasında. Standart tarama programına giriniz.

5-9 Puan: Orta dereceli risk grubundasınız. Yaşam boyu meme kanserine yakalanma oranınız %10-20 arasında. Standart tarama programına giriniz.

10-19 Puan: Yüksek risk grubundasınız. Yaşam boyu meme kanserine yakalanma oranınız %20 nin üzerinde. Özel tarama ve takip programına ihtiyacınız var.

20-59 Puan: Oldukça yüksek bir risk grubundasınız. Yaşam boyu meme kanserine yakalanma oranınız %20-85 arası. Özel tarama ve takip programına ihtiyacınız var.

Çocuklar neden obez oluyor?

Çocuklarda obezite görülme yaşının bire kadar düştüğü belirtilirken, ailelerin hekim kontrolü olmadan dışarıdan öğrendikleri diyet programlarını çocukları üzerinde uygulamalarının ise tehlikeli sonuçlar doğurabileceği bildirildi.
Akdeniz Üniversitesi Tıp Fakültesi Diyet Uzmanı Huriye Şanaldı, Beslenme ve Diyet Bölümü polikliniğinde haftada bir gün çocuklarla ilgilendiğini kaydederek, polikliniğe gelen çocukların büyük bölümünün obez olduğunu söyledi.
Çocukluk çağındaki obezitenin bir nedeninin ise hareketsizlik olduğuna dikkati çeken Huriye Şanaldı, "Çocuklarda görülen obezitenin yüzde 90'lık bölümü ailenin yanlış beslenme alışkanlıklardan kaynaklanıyor. Egzersiz eksikliği, bilgisayar başında uzun süre zaman geçirme, fast food tüketimi, günümüz çocuklarında obezitenin daha fazla görülmesine neden oluyor" dedi.
Geçmişteki "Kilolu çocuk sağlıklıdır" anlayışından da uzaklaşılması gerektiğine dikkati çeken Şanaldı, şunları söyledi: "Obezite pek çok hastalığa davetiye çıkarıyor. Özellikle şeker hastalığı, bizim artık çocukluk çağında sık olarak görmeye başlandığımız rahatsızlıklardan. Obeziteyle birlikte kalp ve damar hastalıkları riski artıyor. Hipertansiyon artık çocuklarda da problem yaratıyor. Çocukluk çağındaki obezite bu anlamda artık çok önemli."

Sağlığınız için bebeğinizi emzirin

Anne sütü ile beslenen bebek ve bebeğini emziren annelerin daha sağlıklı olduğu belirtildi.
Atatürk Üniversitesi Tıp Fakültesi Araştırma Hastanesi Yeni Doğan Bölümü Başkanı Prof. Dr. Rahmi Örs, çocuğun anne sütü ile beslenmesinin ve annenin bebeğini emzirmesinin sağlık açısından yararlarını anlattı.
Bir annenin, doğumdan sonra bebeğini ne kadar çok emzirirse o kadar sağlıklı olacağına işaret eden Örs, bu şekilde, uzun dönemde annenin bazı hastalıklardan da korunmuş olacağına dikkat çekti.
Bebeğini emziren annelerin doğum sonrası aldığı kiloları daha hızlı bir şekilde verdiğini anlatan Örs, bu yöntemin, kilo vermenin en hızlı ve sağlıklı yollarından biri olduğunu

dile getirdi.
Örs ayrıca, yine bebeğini daha fazla emziren annelerin, doğum sonrası kanamalarının daha erken sona erdiğini ve daha kısa sürede iyileştiklerini vurguladı.
Örs, bebeklerini emzirerek besleyen annelerin, yeterince emzirmeyen annelere oranla rahim ve yumurtalık kanserleri gibi hastalıklara yakalanma risklerinin daha az olduğunu anlattı.

ANNE SÜTÜ ASTIMA DA İYİ GELİYOR

Anne sütüyle beslenen çocukların astım olma ihtimalinin de son derece azaldığı bildirildi.
Çocukların doğumundan itibaren en önemli besin maddesi olan anne sütünün, gelişimlerinin yanı sıra birçok hastalığa karşı kalkan görevi üstlendiği ve vücudu dirençli kıldığı, bu bakımdan annelerin ihmalkar davranmaması gerektiği vurgulandı.
Dünya Sağlık Örgütü'nün (WHO) verilerine göre 4 ay veya daha fazla anne sütü alan insanlarda astım olma ihtimalinin büyük ölçüde azaldığı bilgisine yer veren 'www.samsuneczaciodasi.org.tr' internet sitesi, örgütün diğer araştırmalarını da şöyle sıraladı:
"- Amerika'da düşük gelirliler arasında obezite çok arttı.
- Risperdal ilacı ile otistik çocuklardaki agresif davranışlar kontrol altına alındı.
- Patlamış mısır üretim tesislerinde çalışanlarda ciddi akciğer rahatsızlıkları görüldü.
- Avustralya'daki bir araştırmaya göre balık yağının arter esnekliğini koruyarak kalp krizi riskini azalttığı rapor edildi.
- Göğüs kanserine yakalanan Afrika kökenli Amerikalı kadınların bu hastalıktan ölüm oranlarının beyazlara göre daha fazla olduğu açıklandı.
- 2001 yılında dünyada 3 milyon kişi AIDS'ten, 1,7 milyon kişi tüberkülozdan ve 1 milyon kişi de malaryadan öldü."

GEMLİK REHBERİ

GEREKLİ TELEFONLAR	
İtfaiye	110
Polis İmdat	155
Jandarma İmdat	156
Jandarma K.	513 10 55
Polis Karakolu	513 18 79
Gar. Kom.	513 12 06
KAYMAKAMLIK	
Kaymakamlık	513 10 51
C.Savcılığı	513 10 53
C.Savcı Yrd.	513 29 54
Emniyet Müd.	513 10 28
ULAŞIM	
METRO	513 12 12
Aydın Turizm	513 20 77
Süzer Turizm	512 10 72
Kanberoğlu-Esadaş	514 45 49
Anıtur	514 47 71
Kamil Koç	513 35 71
HASTANELER	
Devlet Hastanesi	513 92 00
SSK Hastanesi	513 23 29
Mer.Sağ.Ocağı	513 10 68
TAKSİLER	
Körfez Taksi	513 18 21
Çınar Taksi	513 24 67
Güven Taksi	513 32 40
Gemlik Taksi	513 23 24
Manastır Taksi	514 35 50

RESMİ DAİRELER	
TEK Arıza	513 20 66
TEK İşletme	513 45 03
Statyum	514 00 95
Orm.Böl.Şef.	513 12 86
Milli Eğt. Md.	513 11 74
Halk Kütüphane	513 13 53
Askerlik Şb.	513 10 57
Karayolları	513 13 08
Liman Baş.	513 11 33
Mal Müd.	513 10 95
Nüfus Md.	513 37 42
Özel İd. Md.	513 15 07
Tapu Sicl. Müd.	513 14 14
Müftülük	513 13 64
Gümrük Md.	524 85 86
Tekel Md.	513 10 42
Ver. Dairesi Md.	513 10 92
İlçe Tarım Müd.	513 10 45
İlçe Seç. Md.	513 77 77
Halk Eğitim Müd.	513 18 46
BELEDİYE	
Santral	513 45 21 -23
Başkanlık	513 45 20
Zabıta	513 24 32
Otobüs İşlet.	513 45 21-122
Su İşlet.	513 45 21 - 115
İtfaiye	513 23 25
Muhasebe Md.	513 45 21 -182
Yazı İşl. Md.	513 45 21 -111
Su Arıza	Yalnýz 185

DENİZ OTOBÜSÜ	
Bursa	256 77 84
Mudanya	544 30 60
Yenikapı	(212) 516 12 12
Yalova	(226) 811 13 23
İDO İmam Aslan Dinlenme Tes.	513 23 94
VAPUR - FERİBOT	
Yalova	(226) 814 10 20
Topçular	(226) 363 43 19
Eskihisar	(262) 655 60 31
OTOBÜS	
Şehirlerarası	261 54 00
Otobüs Terminali	(18 Hat)
TÜP DAĞITICILARI	
Aygaz	513 12 95
Tekgaz	513 16 37
Ocakgaz	513 16 37
Ergaz	513 88 43
İpragaz	513 22 59
Habaşgaz	513 45 46
Yeni Likitgaz	513 65 00
BP Gaz	514 59 81
Bütünler Likitgaz	513 80 00
Akçagaz	514 88 70
Totalgaz	514 17 00
AKCAN PETROL	513 10 79
YERLİYURTLAR PETROL	513 30 33
TUNCAY OTO GAZ	513 14 25

NÖBETÇİ ECZANE

9 KASIM 2005 ÇARŞAMBA
GEMİÇ ECZANESİ
İstiklal Cad. No :8
GEMLİK

GEMLİK Körfez GÜNLÜK SİYASİ GAZETE
YEREL SÜRELİ YAYIN
YIL : 33 SAYI : 2280
FİYATI : 0.25 YTL. (KDV Dahil)
Sahibi : Kadri GÜLER
Sorumlu Yazı İşleri Müdürü : Serap GÜLER
Haber Müdürü : Seyfettin ŞEKERSÖZ
İstiklal Cad. Bora Sok. No:3/B
Tel : 513 96 83 Fax : 513 35 95 GEMLİK
Yönetim ve Basım Yeri : KÖRFEZ OFSET
Matbaacılık-Yayıncılık-Reklamcılık Tesisi
İstiklal Cad. Bora Sok. No:3/B GEMLİK
(Dini bayram Günleri ve Pazar günleri yayınlanmaz)

Alacak verecek kavgası kanlı bitti

ALACAK - VERECEK KAVGASINDA KAN AKTI

Bursa Bahar Mahallesi'nde meydana gelen olayda, birlikte alkol alan M.P. ve M.A. isimli şahıslar, bir süre sonra aralarındaki alacak-verecek meselesi yüzünden tartışmaya başladı. Tartışmanın büyümesi üzerine M.A. yanında bulundurduğu bıçakla M.P.'yi bıçakla yaraladı. Olayın ardından M.P. ambülansla hastaneye kaldırılırken, M.A. ise polis tarafından gözaltına alındı.

SUCUK- PEYNİR HIRSIZLIĞI

Ertuğrulgazi Mahallesi'nde T.B.'ye ait işyerine camlarını kırdıktan sonra giren kimliği belirsiz hırsız ya da hırsızlar, 5 bin YTL değerinde sucuk, peynir, çikolata ve sigara çalarak kaçtı. Sabah saatlerinde işyerine giden ve hırsızlık olduğunu fark eden T.B. durumu polise bildirdi. Polis ekipleri olay yerinde yaptığı incelemenin ardından kimliği belirsiz hırsız ya da hırsızların yakalanması için soruşturma başlattı.

SAHTE MALİYECİ DOLANDIRDI

Anadolu Mahallesi'nde meydana gelen olayda, seyyar arabası ile pide satan S.G. isimli kişinin yanına yaklaşan kimliği belirsiz şahıs maliye memuru olduğunu söyledi. Daha sonra S.G.'den vergi numarasını isteyen kimliği belirsiz dolandırıcı 130 YTL vermesi gerektiğini bildirdi. Ancak S.G. yanında 35 YTL'sinin bulunduğunu söyledi. Bunun üzerine dolandırıcı S.G.'den 35 YTL paranın yanı sıra 4 adet plastik sandalye ile 1 adet katlanabilen sandalyeyi alarak uzaklaştı. Bir süre sonra dolandırıldığını anlayan S.G. durumu polise bildirdi. BHA

Tinerciler, Bursa'daki ahşap binayı yaktılar

Beyazıt Mahallesi'nde iki katlı ahşap bina tinerci gençler tarafından ateşe verildi. Büyük paniğe yol açan yangın itfaiye tarafından söndürüldü. Tinerci olarak adlandırılan gençler, yaşadıkları harabe evi ateşe verdikten sonra kaçtı. İhbar üzerine gelen itfaiye yangını bir saatte söndürdü. Emniyet Müdürlüğü'nden alınan bilgiye göre olay, önceki akşam saatlerinde Beyazıt Mahallesi Kuş Sokak'ta meydana geldi. Tinerci olarak tabir edilen gençlerin mekan haline getirdiği 2 katlı ahşap evden dumanların çıktığını gören vatandaşların durumu itfaiyeye bildirdi. İtfaiye ekipleri de kısa sürede olay yerine giderek yangına müdahalede bulundu. Yaklaşık 1 saatlik çalışmanın ardından alevler kontrol altına alınırken, olayda ölen ya da yaralanan olmadı.

Bu arada olay yerinde incelemeler yapan itfaiye ve polis ekipleri, yangının kasıtlı olarak çıkarıldığını tespit etti. Mahalle sakinleri de söz konusu evin boş olduğunu ve tinerci olarak tabir edilen gençlerin kullandığını belirterek, "Biz buradan çok rahatsız. Başımıza ne gelecek diye korkuyorduk. Sonunda evi yaktılar. Ama Allah'a şükür ki kimseye bir şey olmadı" diye konuştular. Polis yangınla ilgili soruşturmayı sürdürüyor. BHA

2006 EŞANTİYON SEZONUNU BAŞLATTIK

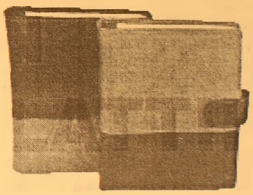

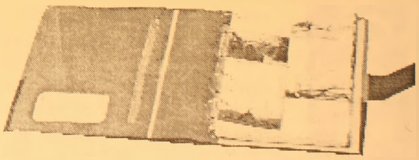

TAKVİMLER & MASA TAKVİMLERİ & GEMİCİ TAKVİMLER & AJANDALAR & KALEMLİK& KÜLLÜKLER& ANAHTARLIKLAR VE HEDİYELİK EŞYA ÇEŞİTLERİMİZİ GÖRMEDEN KARAR VERMEYİN

ÖZEL TAKVİM ÇEŞİTLERİMİZ İLE HİZMETİNİZDEYİZ

32 YILLIK TECRÜBEMİZ İLE HİZMETİNİZDEYİZ

Körfez Ofset

MATBAACILIK-YAYINCILIK-REKLAMCILIK

İstiklal Cad. Bora Sok. Akbank Aralığı No : 3/B GEMLİK

Tel : (0.224) 513 96 83 Fax : (0.224) 513 35 95

Mustafa Kemal Atatürk, ölümünün 67. yıldönümünde bir kez daha özlemle anılacak

Atam seni arıyoruz

Büyük Kurtarıcı Mustafa Kemal Atatürk, ölümünün 67. yıldönümü olan bugün tüm yurtta düzenlenecek törenler ve saygı duruşuyla anılacak. Türk Milleti, 57 yıllık yaşamında tüm dünyayı kendine hayran bırakan, inanılmazları başaran Yüce Önder Atatürk'ü unutmadığını bir kez daha gösterecek. Syf 3'de

GEMLİK'İN İLK GÜNLÜK GAZETESİ

GEMLİK

Körfez

TARAFSIZ SİYASİ GAZETE

10 Kasım 2005 Perşembe

25 YKr. (250.000 TL.)

Bir ihbarı değerlendiren denetim ekipleri, 23 ton izin belgesiz olan kömüre el koydu

İzin belgesiz kömüre el kondu

15 blok 165 dairesi bulunan Manastır Belde Sitesi'ne Soma'dan getirilen 23 ton belgesiz kömüre Bursa Büyükşehir Belediyesi Çevre Koruma Daire Başkanlığı ile İl Çevre ve Orman Müdürlüğü denetim ekipleri tarafından el kondu. 2872 sayılı çevre kanunu ve buna bağlı çıkarılan genelge ve yönetmelikler doğrultusunda Valilik tarafından hem satıcıya hem de alıcıya ceza uygulanacağı öğrenildi.

Seyfettin ŞEKERSÖZ'ün haberi sayfa 3'de

Güne Bakış

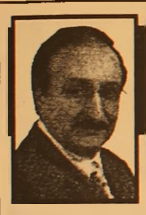

Kadri GÜLER
kadri_guler@hotmail.com

Atatürk'ü anmak

Bugün 10 Kasım.

Büyük kurtarıcı ve devlet adamı, Türkiye Cumhuriyetinin kurucusu Mustafa Kemal Atatürk'ün aramızdan ayrılışının 67. yıldönümü...

Türk ulusu Atasını her yıl daha büyük özlemle anıyor.

Bu yıl da aynı coşkuyla anacak...

Yaşamının tamamını Türk ulusuna adamış olan bu büyük insan, dünyada hiçbir lidere gösterilmeyen ilgi ve sevgi gösteriliyor.

O büyük devrimci, herşeyden önce Türk halkını bir ümmet olmaktan kurtarıp, uluslar ailesinin eşit birer bireyi yapmağa çalıştı.

Modern Türkiye'yi kurmak için her alanda yeniliği getirdi.

Fikri hür, vicdanı hür nesillerin yaratılmasını istedi.Bunun için dinsel tahassupla çatıştı.

Şehleri, dervişleri, tekkeleri, zaviyeleri yasakladı.

Onların çağdaşlaşmanın önünde birer engel olduğunu ispatladı.

Ne yazık ki ölümünden 67 yıl sonra Atatürk ilke ve devrimlerinin düşmanları, uzun yıllar ulusal bayramlarda Anıt Kabiri ziyaret etmeyenler, anıtları önünde saygı duruşunda bulunmayı "Puta mı saygı duyacağız" diyenler bugün işbaşındalar.

67 yılda Atatürk'ün gösterdiği hedeflere varamamının ezikliği içindeyiz.

O, batıyı hedef olarak göstermişti ama, Avrupalı ülkeler kadar kalkınmış, gelişmiş, modernleşmiş bir Türkiye arzuluyordu.

Bugün AB'ye girmek isterken, o saygınlığı göremiyoruz.

Atam, bıraktığın eserini istediğin noktaya getiremedik. Ama bil ki senin düşüncelerini sevmeyenler ne kadar güçlü olduklarını sansalarda senin izinde olanlar hedefe ulaşacaklardır. Rahat uyu.

Umurbey ile Çanakkale Umurbey beldesi arasında kardeşlik köprüsü

Umurbey Beldesi ile Çanakkale'nin Umurbey beldeleri arasında kardeşlik köprüsü kuruluyor. Çanakkale Umurbey Beldesi Belediye Başkanı Ahmet Vedat Özkan ile Umurbey Belediye Başkanı Fatih Mehmet Güler'in birbirlerine yaptığı ziyaretler sonucu iki beldenin kardeş olması için yaptıkları çalışma meclis üyelerinin onayıyla kabul edildi. Syf 2'de

Bacanağına 6 kurşun sıktı

İki bacanak arasında eşleri konu sunda başlayan tartışmada kan aktı. Ahmet Öner adlı şahıs, Özcan Şen adlı bacanağına 6 el kurşun sıktı. Şen bacağından yaralandı. Öner olaydan sonra kaçtı. Bursa Polisi ise Reşat Coşkun adlı şahısın evinde yaptığı baskında 6 bin adet uyuşturucu hap ile 2 adet ruhsatsız tabanca buldu. Sayfa 5'de

Buluşma

Gürhan ÇETİNKAYA

Zaafiyet!

Hemen yanıt geldi..
Fransa Başbakanı Villepin, Erdoğan'ın "Paris isyanını türban yasağına" bağlayan yorumu için:
"Şaşırdım, çünkü olayların türbanla ilgisi yok" dedi
Demek ki sokak ağzıyla diplomasi yapılmıyor.
Çünkü uluslararası ilişkiler bilgi istiyor.
Birikim istiyor.
Nezaket istiyor.
Ülkeyi yiyip bitirerek ülke yöneten sağ iktidarlar, kabul etsek de etmesek de gelir dağılımında, belki bilinçli olarak, belki de iş bilmezliğinden taraf tuttu.
Gerçi uygumlalar ve söylemler bilinçli olduklarını gösteriyor ya..
Sonunda:
Zengin daha zengin fakir daha fakir oldu.
Doğal olarak fakir ve daha fakir olanlar dine yaklaştılar.
Dinden medet umdular.
Ne yazık ki ve de acı ki;
Din-siyaset-ekonomi üçlemesini "iktidar yolu"olarak algılayan ve değerlendirenler dinden medet umanların "umudu" oldular.
Ve ülke bugün dini her türlü emellerine alet edenlerle yoluna devam ediyor.
Aslında edemiyor.
Çünkü;
Eğitim sisteminin hal-i pür melal.
İlk ve orta öğretimde müfredat hava durumuna göre değişiyor.
Üniversiteler siyasal yapının içine çe kilmek isteniyor.
Sağlıkta ciddi bir çöküntü var.
Vatandaşın sağlık çilesi bir türlü bitmi yor.
Tıkanan sistem bireysel çabalarla yürütülmeye çalışılıyor.
Güvenlik desen ha keza..
Sokaklar ite p...a kaldı.
Hukuk tanımazlar ortalıkta kol geziyor.
Ekonomi taşıma suyla dönüyor.
Borsanın yüzde 70'e yakını yabancı hissedarların denetiminde..
Onlar ne derlerse o oluyor.
Oferler, Buferler at oynatıyor.
Diplomaside kalemiz kevgire döndü.
Ciddi ödünler verdik.
Yetmedi başımıza çuval geçti..
O da yetmedi devlet kurumlarındaki ulusal kurtarıcı Mustafa Kemal Atatürk'ün fotoğraflarının indirilmesini istediler.
Biz nasıl bir ülke olduk.
Biz bu ülkeyi nasıl bu hale getirdik.
Bir 10 Kasım günü yazdıklarımız, yazmak zorunda kaldıklarımız bize utanç veriyor.
Yazımı oğlumun 10 Kasım mesajıyla bitireyim:
"67 yıl önce bugün ATATÜRK bize mirası olan Cumhuriyet'i bıraktı.
Bugün O'nun ardından ağlayıp şiir okumaktansa oturup bu mirasa ne kadar sahip çıktığımızı düşünsek !..."

ABONE OLDUNUZ MU?
Körfez
ABONE OLUN
OKUYUN OKUTUN

Umurbey ile Çanakkale Umurbey beldesi arasında kardeşlik köprüsü

Seyfettin ŞEKERSÖZ

Gemlik'in Umurbey Beldesi ile Çanakkale'nin Umurbey beldeleri arasında kardeşlik köprüsü kuruluyor. Gemlik Umurbey Belediye Başkanı Fatih Mehmet Güler ile Çanakkale Umurbey Beldesi Belediye Başkanı Ahmet Vedat Özkan'ın birbirlerine yaptığı ziyaretler sonucu iki beldenin kardeş olması için yaptıkları çalışma meclis üyelerinin onayıyla kabul edildi.

Fatih Mehmet Güler

Bugün Umurbey beldesine gelecek olan Çanakkale Umurbey Beldesi Belediye Başkanı ve Meclis üyelerini beldede misafir edecek olan Başkan Güler ve Meclis üyeleri Belediye binasında yapılacak törenle kardeşlik protokolünü imza altına alacaklar. Gemlik Umurbey Belediye Başkanı Fatih Mehmet Güler, uzun zamandır gelen ve gönderdikleri postaların birbirine karışması nedeniyle Çanakkale Umurbey Beldesine ziyarette bulunduğunu belirterek, görüştüğü başkan ve meclis üyeleriyle iki beldenin kardeş olabileceği kararını aldıklarını söyledi. Türkiye'de aynı ismi taşıyan iki beldenin birbirleriyle kardeş olmasıyla başlayacak dostluk köprüsünde ikili ilişkilerin fazlalaşması bekleniyor.

Katlı otoparkın çatısına izolasyon yapılıyor

Seyfettin ŞEKERSÖZ

Dört blok üzerine yapılan katlı otopark binasının birleşme yerlerinden sızan yağmur sularını engellemek için çatı izolasyonu yapılıyor. Geçtiğimiz kış aylarından önce taşınan yeni çarşı esnafına yağan yağmurlardan sonra büyük zarar veren su sızmaları nihayet önlenecek. Çarşı esnafının bu nedenle büyük tepkisini alan su sızmaları kış aylarında esnafın dükkanlarında malları rutubetten ve sızıntı sulardan zarar görmüştü.

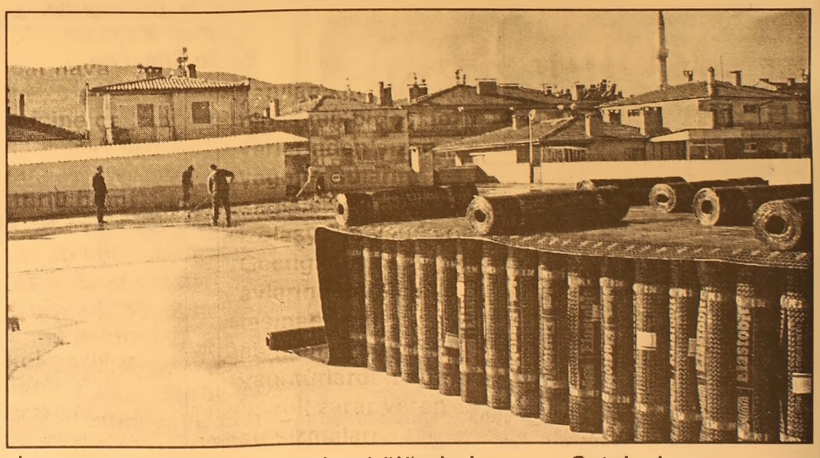

İlk açılan ihalenin iptal edilmesinden sonra ikinci ihaleyi alan Bursa Korcanlar İnşaat Firması dün çatıda çalışmalara başladı. Çatıdaki bazı çukur bölümleri beton ile dolduran firma çalışanları daha sonra iki kat olarak özel çatı izolasyonu olan membran adı verilen maddeyi döşeyecekler. Çatı izolasyonunun bitiminden sonra ise aynı yere başka bir firma tarafından asfalt dökülerek yağmurlu havalarda su sızıntıları tamamen önlenmiş olacak.

TURAN TRAFİK
ADNAN TURAN
Her türlü araç devir
Yeni kayıt, Plaka,
Ruhsat, Fenni muayene
Sigorta işlemleri yapılır.
Adres: Gürle İş Merkezi
Kat: 1 No: 66 - GEMLİK
Tel : (0.224) 514 62 02
GSM: (0.537) 933 25 26

SATILIK
'Orhangazi Çeltikçi Mevkii Kibrit Fabrikası yanında yer alan 1300 adet zeytin ağacının mahsulü teklif almak usulüyle satılacaktır.
İlgilenenlerin 0.226 831 42 83 nolu faksımıza tekliflerini göndermelerini rica ederiz.
TEL: 0.226 831 42 66

Mustafa Kemal Atatürk, ölümünün 67. yıldönümünde bir kez daha özlemle anılacak

Atam, seni arıyoruz

Büyük Kurtarıcı Mustafa Kemal Atatürk, ölümünün 67. yıldönümü olan bugün tüm yurtta düzenlenecek törenler ve saygı duruşuyla anılacak. Türk Milleti, 57 yıllık yaşamında tüm dünyayı kendine hayran bırakan, inanılmazları başaran Yüce Önder Atatürk'ü unutmadığını bir kez daha gösterecek.

Seyfettin ŞEKERSÖZ

Türkiye Cumhuriyeti'nin kurucusu büyük kurtarıcı, devrimlerin önderi Mustafa Kemal Atatürk'ü ölümünün 67. yıldönümünde bir kez daha özlemle anıyoruz. Bugün saat 08.45'te Atatürk Anıtı'na sunulacak çelenk töreninin ardından 09.05'te saygı duruşunda bulunulacak. Atatürk'ü anma törenlerine daha sonra Belediye Kültür Merkezi'nde devam edilecek. Kültür Merkezi'ndeki tören saygı duruşu ile başlayacak. İstiklal Marşı'nın okunmasından sonra anma töreninin açış konuşmasını Kız Meslek Lisesi Müdür Vekili Dursun Solmaz yapacak. Atatürk konulu şiirin okunmasından sonra günün anlam ve önemini belirten konuşmayı Tarih öğretmeni Müfrüde Orhan yapacak. Anaokulu öğrencilerinin "Bir düş gördüm düşümde" isimli oyunundan sonra öğrenciler Atatürk Oratoryosunu seslendirecekler. Daha sonra Müzik öğretmeni Hülya Yüksel Duran yönetimindeki koro Atatürk'ün sevdiği türküleri seslendirecek. Atatürk'ü anma töreni hep birlikte seslendirilecek olan 10. Yıl Marşı ile sona erecek.

İzin belgesiz kömüre el kondu

15 blok 165 dairesi bulunan Manastır Belde Sitesi'ne Soma'dan getirilen 23 ton belgesiz kömüre Bursa Büyükşehir Belediyesi Çevre Koruma Daire Başkanlığı ile İl Çevre ve Orman Müdürlüğü denetim ekipleri tarafından el kondu. Valilik tarafından satıcı ve alıcıya cezai işlem yapılacak

Seyfettin ŞEKERSÖZ

Manastır Belde Sitelerinde kullanılmak üzere Soma'dan getirilen 23 ton izin belgesiz kömüre el konuldu. Bursa Büyükşehir Belediyesi Çevre Koruma Daire Başkanlığı ile İl Çevre ve Orman Müdürlüğü Denetim ekiplerinin aldığı ihbar sonucu Manastır Belde Sitelerine gelen ekipler kazan dairesinde yakılmak üzere olan kömürlere el koydular. 15 Blokta 165 dairenin bulunduğu Belde Sitelerine İzmir'li Cahit Uçak Odun Kömür Dahili Ticaret firması tarafından Soma TKİ Ege Linyit İşletmelerinden Babaeski'ye götürülmek üzere alınan kömürlerin Gemlik'e getirildiği ihbarını alan ekipler kömürlerin izin belgelerinin bulunmadığı için yasal işleme tutulacağını söylediler. 2872 sayılı çevre kanunu ve buna bağlı çıkarılan genelge ve yönetmelikler doğrultusunda Valilik tarafından hem satıcıya hem de alıcıya ceza uygulanacağı öğrenildi. El konulan kömürlerin Gemlik'te Mahrukatçılar Derneği'nin göstereceği yere konacağı daha sonra ise İl dışına çıkarılacağı öğrenildi.

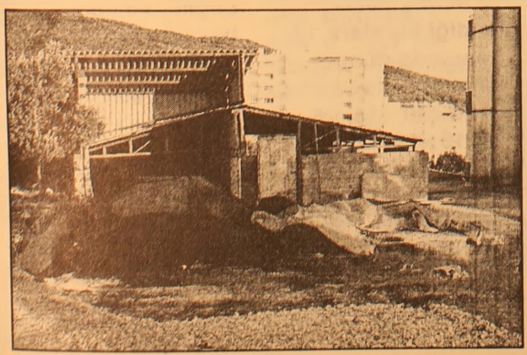

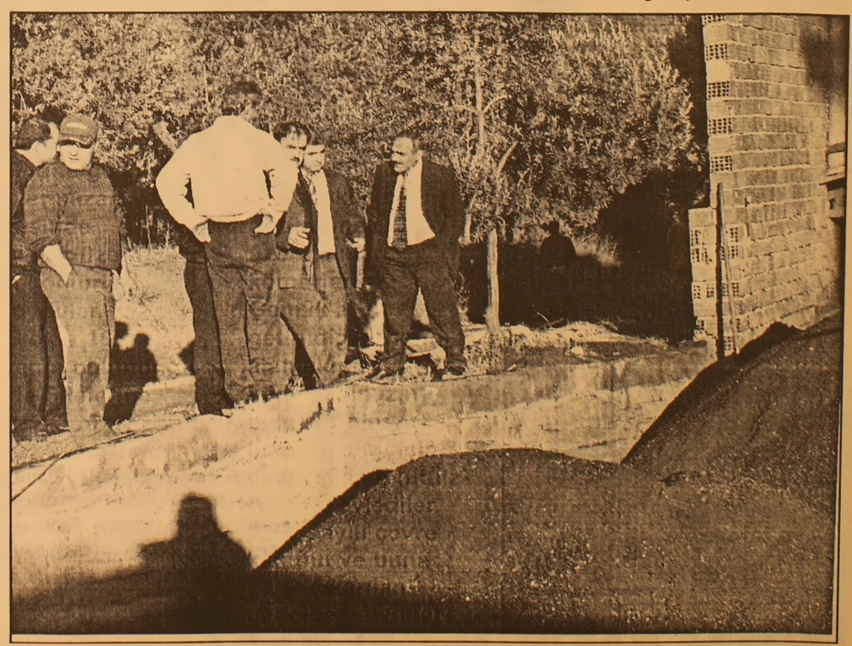

Gemlik'i temsil edecek öğrenci liderleri seçildi

Seyfettin ŞEKERSÖZ

Bursa İl Öğrenci Meclisi için yapılacak seçimlere katılmak üzere Gemlik'te okullarda seçilen başkanlar arasında seçim yapıldı.
Gemlik'te bulunan Lise ve İlköğretim Okullarında yapılan öğrenci meclis başkanı seçimlerini kazanan 26 öğrenciden 21'inin katıldığı seçimler Hamidiye İlköğretim Okulu Salonu'nda yapıldı.
İlçe Milli Eğitim Müdürü Mehmet Ercümen'in gözetiminde yapılan seçimler sandık kurulu oluşturularak gizli oy açık tasnif şeklinde yapıldı.
Her aday yaptıkları 5 dakikalık konuşmada kendilerini tanıtarak yapacakları hizmetleri anlattılar.
Yapılan seçimlerde Calal Bayar Anadolu Lisesinden Özgür Sayın, Gemlik Lisesi'nden Taner Demircan ile Şehit cemal İlköğretim Okulu'ndan Didem Araz en çok oyu alarak İl Öğrenci Meclisi'nde Gemlik'i temsil etmeye hak kazandılar.
İlçe Milli Eğitim Müdürü Mehmet Ercümen yapılan seçim sonrası yaptığı konuşmada tam bir demokrasi uygulaması yapıldığını belirterek, *"Öğrenciler kendilerine yakışır bir olgunlukla seçim faaliyetlerini yürüterek okullarda demokrasi eğitiminin a macına ulaştığını göstermişlerdir. İlçe temsilciliğini kazanan ve seçime katılan tüm okul meclis başkanlarına teşekkür ederim. Seçilen öğrencilerin öğrenci arkadaşlarını en iyi şekiide temsil edeceğine inanıyorum ve onlara başarılar diliyorum"* dedi.

Gemlik Lisesi Spor Salonu'nun zemini kaplanıyor

Seyfettin ŞEKERSÖZ

Gemlik'te öğrencilerin spor yapabilecekleri tek yer olan Gemlik Lisesi Spor Salonu kaplama çalışmaları başladı.
Taban zemininin okul yönetimi tarafından tamamen kaldırılarak yeniden yapımından sonra Gemlik Belediyesi Meclisinin de onayıyla Belediye Başkanı Mehmet Turgut'un girişimleri sonucunda salon zemini PVC esaslı özel salon yer döşemesi ile kaplanıyor.
Sporcuların düşmeler sonucunda etkilenmemesi için özel yapılan madde ile kaplanan 400 metrekarelik salonda çalışmalar önümüzdeki Pazartesi günü bitirilecek.
Bursa'da bulunan Mahmutoğlu Dekorasyon firmasının yaptığı zemin döşeme işleminin hafta sonunda bitirileceğini bildiren firma yetkilileri salonu Pazartesi günü okul yönetimine teslim edeceklerini söylediler.
Zeminin tamamen yenilenmesinin ardından bazı tadilatların da yapılması düşünülen salonda badana işleminin yapılmasıyla Gemlik gençliği spor yapabilecekleri bir salona kavuşmuş olacaklar.

Gemlik Lisesi Spor Salonu'nun zemini Belediye Meclisi'nin onayıyla PVC kaplanıyor.

Tiyatro kursunda sınav heyecanı

Büyükşehir Belediyesi çatısı altında 10 yıldır aralıksız olarak hizmet veren Bursa Kültür Sanat ve Turizm Vakfı Tiyatrosu'nun tiyatro kurslarına kayıtlar, 11 Kasım Cuma günü sona eriyor.
Bursa Kültür Sanat ve Turizm Vakfı'nın Tiyatrosu'nun 2005 - 2006 sezonu 19 Kasım Cumartesi günü başlıyor. Alt yaş sınırlamasının 10 olarak belirlendiği kurslara 12 Kasım da düzenlenecek sınav sonucunda 10 - 14, 15 - 18, 19 - 24, 25 yaş ve üzeri yaş gruplarında 12-16 kursiyer kabul edilecek. Oyunculuk, Sahne bilgisi, Ses Konuşma, Tiyatro Tarihi ve Bilgisi derslerinden oluşan kurs, Kasım 2005 - Mayıs 2005 tarihleri arasında gerçekleştirilecek.
Ücretlerinin aylık 45 YTL olarak belirlendiği kurslar için son başvuru tarihi 11 Kasım 2005 olarak belirlendi.
Kurs ile ilgili detay bilgiler ve kurs başvuru formlarının Tayyare Kültür Merkezi gişesinden temin edilebileceği bildirildi.

BURSA HAKİMİYET VE KENT GAZETELERİNE İLAN ve REKLAM ALINIR
KÖRFEZ REKLAM
İstiklal Caddesi Bora Sokak No : 3/B GEMLİK
(Akbank aralığı Stüdyo Prestij yanı
Tel : (0.224) 513 96 83 Fax : 513 35 95

CHP İlçe Örgütü, Atatürk'ün 67. ölüm yıldönümü nedeniyle basın açıklaması yaptı.

'CHP Atatürk devrim ve ilkelerinin yılmaz bekçisi ve savunucusudur'

Seyfettin SEKERSÖZ

CHP Gemlik İlçe Örgütü Atatürk'ün ölümünün 67. yıldönümü için yayınladığı açıklamada *"Devrimlerinin savunucusuyuz, gözün arkada kalmasın"* dediler. CHP İlçe Başkanı Erdem Akyürek imzasıyla yapılan açıklamada, *"Büyük Atam, kurtarıcımız,ilk öğretmenimiz, biz senin ve yüce şehitlerimizin yattığı bu kutsal toprakların savunucusuyuz. Cumhuriyetçiyiz, laikiz, halkçıyız, vatanımızı, bayrağımızı, insanlarımızı seviyoruz. Bize bağladığın büyük umutları biliyoruz. Bizden çağdaş olmamızı, Türkiye'yi çağdaş yarınlara taşımamızı istiyorsun, bizim kör zihniyetlerimizi yok etmemizi, karanlıkları aydınlığa çıkartmamızı istiyorsun.*

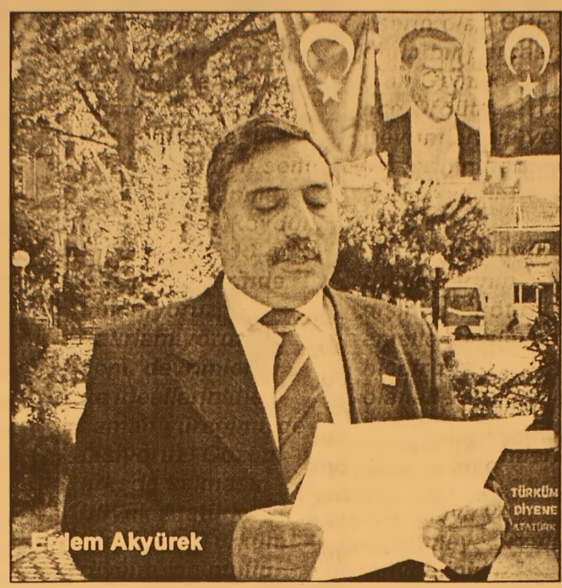

Erdem Akyürek

Bizden aydın olmamızı, yurdumuz için çalışmamızı, üretmemizi istiyorsun. Sen hiç merak etme yüce Atatürk! Biz vebu ülkenin bütün insanları senin isteklerini yapma yolunda baş koyduk. Seni sadece 10 Kasım günlerinde tanımıyoruz, hatırlamıyoruz, seni, devrimlerini ve ideallerini her zaman yüreğimizde taşıyoruz. Gözün arkada kalmasın büyük Atatürk. 'Ne mutlu Türküm diyene, ne mutlu Atatürk'çüyüm diyene' İşte senin eserin olan CHP, onun bir parçası olan Gemlik İlçe Örgütü. Devrimlerinin ve ilkelerinin her zaman yılmaz bekçisi ve savunucusudur. Bu ilkelerinin dışındaki kötü emeller besleyen hiçbir zümreye olanak vermeyeceğimizi herkes bilsin. Devrimlerini ve İlkelerini korumaya ve yaşatmaya arzulu ve yeminliyiz" denildi.

Bacanağına 6 kurşun sıktı

İki bacanak arasında eşleri konusunda başlayan tartışmada kan aktı. Ahmet Öner adlı şahıs, Özcan Şen adlı bacanağına 6 el kurşun sıktı. Şen bacağından yaralandı. Öner olaydan sonra kaçtı. Bursa Polisi ise Reşat Coşkun adlı şahısın evinde yaptığı baskında 6 bin adet uyuşturucu hap ile 2 adet ruhsatsız tabanca buldu.

İki bacanak arasında çıkan tartışmada tartışmaya eşlerinin başkalarıyla çıktıkları söylentisi girince, Ahmet Öner adlı şahıs bacanağı Özcan Şen'i tabancayla yaraladı. Olay önceki gece Hamidiye Mahallesi Papatya Çıkmaz sokakta saat 20.oo sıralarında meydana geldi. Bir süre önce c ezaevinden çıkan Ahmet Öner'in eşinden boşanmak için dava açması üzerine bacanağı Özcan Şen kendisiyle görüşmek istedi. Sokakta buluşan iki bacanak görüşürlerken, Özcan Şen, "Eşini neden boşuyorsun diye sorunca, Ahmet Öner de "Başkalarıyla ilişki sini duydum" diye cevap verir. Ahmet Öner de bacanağına senin karınının da başkalarıyla ilişkisi varmış deyince tartışma büyür ve Ahmet Öner yanında bulunan tabancayı çıkararak bacanağı Özcan Şen'e 6 el ateş eder. Şen, bacağından aldığı bir kurşunla yaralanır. Yaralı Muammer Ağım Devlet Hastanesine kaldırılırken, Ahmet Öner de kaçtı. Olayla ilgili soruşturma ilçe Emniyetince başlatıldı. İki bacağını da sabıkalı olduğu öğrenildi.

UYUŞTURUCU HAP BULUNDU

Öte yandan Bursa Narkotik Büro polisleri Gemlik'te Reşat Coşkun adlı şahsın evinde yaptıkları baskında 2 tabanca, bir adet kuru sıkı tabanca, bulundurulması yasak olan Abdullah Öcalan'ın yazdığı bir kitap ile 6 bin adet uyuşturucu hap buldu. Gözaltına alınan Coşkun çıkarıldıgı adliyede tutuklandı.

20 olayın faili yakalandı

Şüphe üzerine parmak izi alınan bir şahsın 20 ayrı hırsızlık olayına karıştığı tespit edildi. Zanlı çıkarıldığı mahkemece tutuklandı. Emniyet Müdürlüğü'nden alınan bilgiye göre meyve sebze hali altındaki mahallelerde hırsızlık olaylarının artması üzerine polis ekipleri alarma geçti. Eski Gemlik Yolu'nda devriye gezen bir ekip şüphe üzerine E.Y. (40) isimli şahsı gözaltına aldı. Şahsın parmak izi incelemesini yapan ekipler, çıkan sonucu olay yeri inceleme ekiplerinin evlerden aldığı parmak izleriyle karşılaştırdılar. Şahsın çıkan parmak izleriyle 7 ayrı hırsızlık olayında alınan parmak izleri tuttu. Bunun üzerine soruşturmayı derinleştiren ekipler şüphelinin 10 evden, 7 otomobilden, 1 iş yerinden hırsızlık yaptığı, 2 otomobilin çalınması olayına da karıştığını tespit ettiler. Şahsın geçen hafta da Çevre Yolu'nda bıçaklama olayına karıştığı ve serbest kaldığı belirlendi. Emniyette ifadesi alındıktan sonra adliyeye çıkarılan zanlı tutuklandı.

ELEMAN ARANIYOR

Özel Güvenlik Sertifikası olan Güvenlik Görevlileri Aranmaktadır.

Müraacatların şahsen fabrikamıza yapılması tercih sebebidir.

Adres: Umurbey Sanayii Bölgesi

Tel: (0.224) 514 45 17 - Gemlik

HELMERSAN A.Ş.

Yılmaz Akkılıç, gençlere Atatürk'ü anlattı

Gazeteci-Yazar Yılmaz Akkılıç, Ulu Önder Mustafa Kemal Atatürk'ün Bursa'ya yaptığı ziyaretleri ve burada verdiği önemli mesajları üniversite gençleriyle paylaştı. Ulu önderin ölüm yıldönümü olan 10 Kasım'ı, "Cumhuriyet ve Atatürk" haftası olarak yaşatan Uludağ Üniversitesi (UÜ), bu yılki anma törenlerinde de konferans ve çeşitli etkinliklere yer verdi.
UÜ Cumhuriyet ve Atatürk Haftası etkinlikleri kapsamında Rektörlük A Salonu'nda "Atatürk'ün Bursa ziyaretleri" konulu konferans veren Gazeteci-Yazar Yılmaz Akkılıç, Atatürk'ün Bursa gezilerini, en ince ayrıntılarıyla gençlere anlattı.
Ulu önderin 17 kez Bursa'ya geldiğini belirten Akkılıç, çoğu gezisinin önemli mesajlar içerdiğini ve devrim sürecine ciddi katkılar sağladığını kaydetti.
Atatürk'ün Bursa serüvenlerini kronolojik tarihe göre anlatan ve bunu fotoğraflarla destekleyen Akkılıç, şöyle konuştu:
"Mustafa Kemal Bursa'yı gerçekten çok severdi. O, cumhuriyet öncesi ve sonrasında yaptığı 17 ziyaretle, Bursa'ya ve Bursalılara verdiği önemi, değeri açıkça ortaya koydu. Saltanatın ve hilafetin kaldırılacağını, yeni bir rejim sisteminin getirileceğini ilk Bursa'da dillendirdi. Kapitülasyonların kaldırılacağının ilk sinyallerini yine Bursa'da verdi. Atatürk'ün o ünlü şapka devriminin ortaya çıktığı, şekillendiği ve hayat bulduğu mekan yine Bursa'dır. Hatta Bursalılara, şapka devriminde kendisine gösterilen destekten ötürü bir konuşmasında açıkça minnetini sunmuştur. Atatürk, çok sevdiği Bursa'nın, tüm devrimlerine öncülük ettiğini her fırsattı dile getirmiştir. Bursalı gençlere ise, O'nun bıraktığı mıraslara sımsıkı sarılmak ve ilkelerine sahip çıkmak düşüyor."

Bursa Bölge Devlet Senfoni Orkestrası'ndan Atatürk için konser

Bursa Bölge Devlet Senfoni Orkestrası, bu haftaki konserini ulu önder Atatürk'e armağan ediyor.
Orkestra bu hafta Türkiye'nin ilk kadın şefi İnci Özdil yönetiminde en genç yeteneklerden keman sanatçısı Gülen Ege ile birçok oyun, film ve dizilerde yer alan, özellikle "Cahide" müzikalindeki Muhsin Ertuğrul rolüyle sergilediği performans ve TRT 1'deki Susam Sokağı'nın 'Tahsin Amca'sı olarak tanınan ünlü tiyatro sanatçısı Alp Öyken'i konuk edecek.Konserde orkestra; F. Mendelssohn'un "Keman Konçertosu mi minör" ve tiyatrocu Alp Öyken ile birlikte en güzel Atatürk şiirleri ve Atatürk'ün yaşamından kesitlerin yer aldığı sinevizyon gösterisi ile birlikte F. Schubert'in 8. Senfoni (Bitmeyen Senfoni)sini seslendirecek. 10-11 Kasım 2005 tarihlerinde Fethiye Kültür Merkezi'nde saat 20.00'de başlayacak konser için müzikseverler biletlerini, Tayyare Kültür Merkezi gişesinden veya konser öncesi Fethiye Kültür Merkezi'nden alabilecekler. Bilet fiyatları bu yıl da öğrenci için 3, büyükler için 5 YTL.

2006 EŞANTİYON SEZONUNU BAŞLATTIK

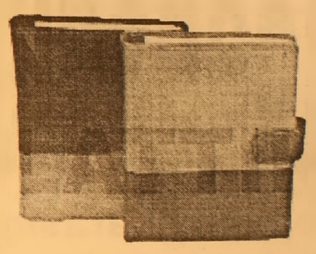

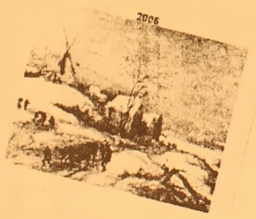

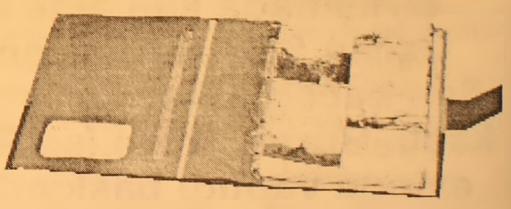

TAKVİMLER & MASA TAKVİMLERİ & GEMİCİ TAKVİMLER & AJANDALAR & KALEMLİK& KÜLLÜKLER& ANAHTARLIKLAR VE HEDİYELİK EŞYA ÇEŞİTLERİMİZİ GÖRMEDEN KARAR VERMEYİN

ÖZEL TAKVİM ÇEŞİTLERİMİZ İLE HİZMETİNİZDEYİZ

32 YILLIK TECRÜBEMİZ İLE HİZMETİNİZDEYİZ

Körfez Ofset

MATBAACILIK-YAYINCILIK-REKLAMCILIK

İstiklal Cad. Bora Sok. Akbank Aralığı No : 3/B GEMLİK

Tel : (0.224) 513 96 83 Fax : (0.224) 513 35 95

Marmara Denizi'nde balık bereketi

Marmara Denizi'nde yaşanan balık bolluğu hem balıkçıları, hem de vatandaşı sevindiriyor. Anadolu'ya balık sevki yatının yapıldığı en büyük balık hallerinden olan Bandırma'da Eylül ayında 386 milyarlık balık satılırken, Ekim ayında ise bu rakam 2 kat artarak 746 milyara ulaştı. Bandırma Körfezi'nden her gece "Vira Bismillah" di yerek balık avına çıkan irili ufaklı yüzlerce balıkçı motoru ve teknesi, sabah ağları balık dolu olarak geliyor. Daha önceki yıllarda görülmediği kadar balık bolluğu yaşandığı nı söyleyen balıkçılar, palamut akınından sonra son günlerde de hamsinin bollaştığı nı ifade ettiler. Bandırma Belediye Balık Hali Müdürlüğü'nden alınan bilgilere göre, Ekim ayında balıkhanede bako, çinekop, hamsi, istavrit, kolyoz, lufer, marya, sardalye, palamut, tekir, tirisi ve zargana cinsinden toplam 746 milyar 870 milyonluk balık satıldı. Eylul ayında ise toplam 386 milyar 742 milyon TL değerinde balık satışı yapıldı. Bandırma'ya Turkıye'nın çeşitli il ve

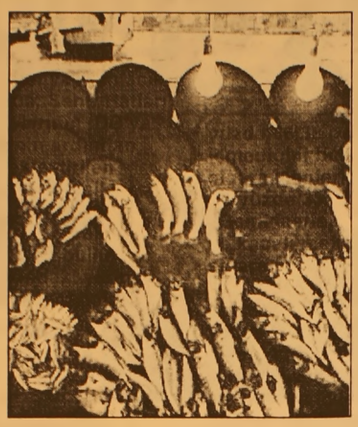

ilçelerinden gelen balık komisyoncuları, satın aldıkları balıkları kamyonlara yükleyip başta Balıkesir, Çanakkale, Edremit, Bursa, Eskişehir, İzmir, Antalya, Bodrum, Marmaris, İskenderun, Ankara, Erzurum, Kayseri, Malatya ve Konya olmak uzere Anadolu'da 45 il ve 60 ilçeye sevk ediyor. Palamudun tanesi toptan 1 milyon, hamsinin ve sardalyanın kilosu 1 milyondan, çinekop ve lufer ise 2 milyondan satılıyor.

Vapurlarda sigara içmek yasaklandı

İstanbul Deniz Otobüsleri A.Ş. (İDO), yolcuların talebini dikkate alarak vapurların açık alanlarında da sigara içilmesine yasak getirecek.

İDO'dan yapılan açıklamada, Şehir Hatları vapurlarının İDO'ya devrinin ardından gerçekleştirilen yapısal degişikler sonucunda, bu vapurların daha uzun sure İstanbullular'ın hayatındaki yerini koruyacagı belirtildi. Açıklamada, vapurlarda ışportacılıga son veren İDO'nun, yasa geregi kapalı mekanlarda içilmesi yasak olan sıgaranın vapurların açık mekanlarında da yasaklanmasının istenip istenmediğini olçmek amacıyla bir araştırma yaptıgı bildirildi.

Buna gore, hazırlanan anket formu tum vapurlarda yolculuk yapan ve ornekleme yontemıyle secılen 575 İstanbullu'ya sunuldu.

Ankete katılanların

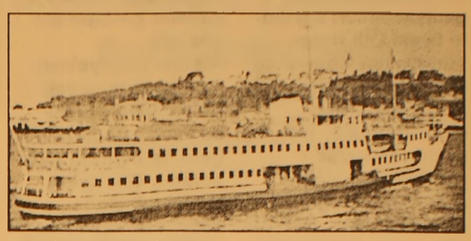

yuzde 66.38'i sigara içmedigini belirtirken, sıgara içenlerin oranı da yuzde 33.62 çıktı. "Gemi içerisinde açık ve kapalı mekanlarda sıgara içılmesini nasıl karşılıyorsunuz?" sorusuna yolcuların yuzde 77.54'u "kesınlikle dogru bulmuyorum", yuzde 11.23'ü de "Sıgara içilebilir olmalı" yanıtını verirken, "Gemi içerisinde açık mekanlarda sıgaranın yasaklanmasını ister misiniz?" sorusuna ise yolcuların yuzde 72'sı "evet", yuzde 28'i "hayır" dedi.

Ankette, İstanbullular'ın gemilerin açık mekanlarında sigara içilmesinin yasaklanmasını isteme nedenleri arasında, astım, bronşit ve benzeri hastalıkların yanı sıra vapur sefası yaparken sıgara dumanından rahatsız olmak, açık mekanlara sigara ızmaritleri ve küllerin atılması, izmaritlerin atılarak denizin kirletılmesi gösterildi.

"HALKIN TALEBİ DİKKATE ALINACAK"

İDO'nun açıklamasında, halkın bu talebinin dikkate alınacağı ve sıgara yasağının yaz sezonuna kadar uygulamaya konulacagı kaydedildi.

İDO Genel Müdürü Ahmet Paksoy da denizin kirlenmemesi ve deniz canlılarının korunması için gemilerde silikonlu boya kullandıklarını belirterek, sigara yasagı konusunda kendisinin de yolcularla aynı görüşü paylaştığını ifade etti.

BAY MUSTAFA ÖZALP EMLAK'TAN

Her Çeşit Emlak
Alım,Satım ve Kiralama Hizmetleri
Daire, Zeytinlik, Villa, Dükkan, Arsa, Arazi

TAPU TAKİP İŞLERİ YAPILIR

ACİL SATILIK ve KİRALIKLARINIZ İÇİN BİZİ ARAYINIZ

I. Kordon'da Asansörlü, Kaloriferli. LÜKS EŞYALI

120m2 Asansör ve Kaloriferli, I. Kordonda Satılık Daire

3 Ayrı Daireli Müstakil Ev (Bahçe İçinde)Yeni Devlet Hastanesi Altı

Eski Pazar Cad. 100 m2 Dukkan

Eski Pazar Cad. Serçe Sokak 54 m2 2 dükkan

Bağ-Kur Sanayi Sitesinde 185 m2 çekme katlı, içindeki yeni atari makineleriyle satılık dükkan. Onunde 115 m2 Bahçeli

K.Kumla'da Ayazma Mevkii 6 Donum Zeytinlik

Yalova'da Termal Barajı'nın altında 408 m2 arsa - Çınarcık, Yalova 448.54 m2 arsa Termal Barajı'nda 407.77 m2 arsa - Termal Girişinde 433.02 m2 - Termal yolu Gülerce Villalarının altı 9880 m2 arsa - Umurbey'de 12 donum arazi ve Azot kavşagına 400 m2 uzaklıkta- Umurbey mezarlıgının karşısında 15 dönüm, 650 agaç arsa.

Trafik, Kasko Dask, Acıbadem Sağlık ve Her Türlü Sigorta İşlemleri Yapılır.
ŞEKER SİGORTA
Macide ÖZALP
Tel:513 24 74 Fax: 514 10 21

ŞENEN Balık ve Av Malzemeleri Ticareti

Balık tutma zevkini bizimle yaşayın..

- Her çeşit balık ağları
- Sakana Misina Ağları
- İp Ağ
- Fanya
- Mantar, kurşun
- İp Çeşitleri
- Sandal Malzemeleri
- Kürek
- Çapa
- Macun
- Galvenizli çivi
- TMC sintine pompası
- ve diğer malzemeler ile hizmetinizdeyiz

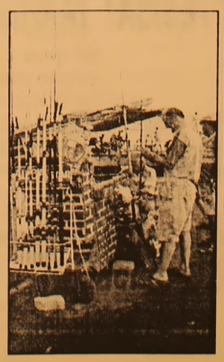

Erkan ŞENEN
Ömerbey Mah. Üstün Sok. 16/ A
MUDANYA / BURSA
Tel & Fax : (0.224) 544 63 14
GSM : (0.532) 297 23 18

'Rehavetten çıkın' uyarısı

AB Komisyonu'nun genişlemeden sorumlu üyesi Olli Rehn, Türkiye'nin Kopenhag siyasi kriterlerine saygı göstermeyi sürdürdüğünü, ülkede köklü reformlar yapıldığını, ancak reformların uygulanmasında son dönemde yavaşlama görüldüğünü söyledi.
AB Komisyonu'nun genişleme raporlarının onaylanması ve açıklanmasından sonra basın toplantısı düzenleyen Rehn, Türkiye konusunda yaptığı değerlendirmede, Türkiye'nin İlerleme Raporu'nda, bu ülkede köklü reformlar yapıldığına işaret edildiğini ve Kopenhag siyasi kriterlerine uyumun sürdüğünü belirtti.
Rehn, reformların pratik uygulanmasında bu yıl bir yavaşlama hissedildiğini de söyleyerek, yeni çabalar gereğinden söz etti.
AB'nin Türkiye'den kısa ve orta vadeli beklentileri bulunduğunu, bunların belgelerde belirtildiğini anlatan Olli Rehn, bir-iki yıl içinde çözüm umulan kısa vadeli beklentilere örnek verirken, işkenceye karşı sıfır hoşgörü yaklaşımının sürdürülmesi, dokunulmazlık konusu, fikir ve basın özgürlüğü unsurları, Müslüman olmayan toplulukların hakları, kadın hakları ve sendikal haklar üzerinde durdu.
Olli Rehn, Türkiye'nin ekonomide kaydettiği ilerlemelerin AB Komisyonu tarafından "selamlandığını" sözlerine ekledi.
İlerleme Raporu'nda dengeli ve tarafsız değerlendirmeler yaptıklarını, değişik kaynakları değerlendirdiklerini söyleyen Rehn, fikir özgürlüğü, işkenceye karşı mücadele, kadın hakları gibi konularda olumlu gelişmeler görüldüğünü, çeşitli alanlarda reform uygulamalarında bazı sorunlar bulunduğunu ifade etti.

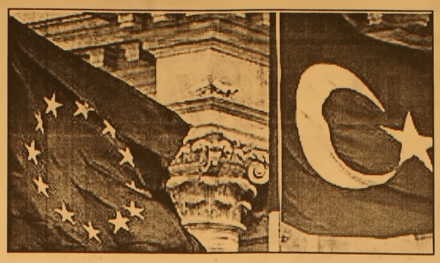

Yazar Orhan Pamuk'a da atıfta bulunan Rehn, Pamuk'un şiddet ifade etmeyen düşüncelerini dile getirdiği için yargılandığını belirtti.
Rehn, derneklerle ilgili yeni bir yasa oluşturulması gerektiğinin de altını çizerek, bu derneklerin Avrupa standartlarında olması gerektiğini belirtti.
Türkiye'nin özellikle insan hakları konusunda AB değerlerine tam uyarak, ülkenin her yerinde ve her sektörde gerçek bir hukuk devleti olması beklentisini dile getiren Rehn, insan haklarına ilişkin değerlerin pazarlık konusu edilemeyeceği mesajını Türk hükümetine ve kamuoyuna verdiğini belirtti.

Almanya'da 11 araç yakıldı

Almanya'da önceki gece yarısı 10 otomobil ve 1 motosiklet yakıldı. Olayların Fransa'daki şiddet olayları ile bir bağlantısının olup olmadığı bilinmiyor. Başşehir Berlin'de işçi kesimi ve değişik etnik kökenlilerin oturduğu Wedding ve Pankow semtlerinde 6 otomobil ve 1 motosiklet yakıldı. Polis Almanya'nın batısındaki Köln şehrinde de 4 otomobilin yakıldığını belirtti.
Yetkililer 2 haftadır Fransa'nın çeşitli şehirlerinde devam eden şiddet olayları ile Almanya'daki olaylar arasında bir bağlantı görmediklerini savundu.

KSK MÜHENDİSLİK LTD. ŞTİ.
Sebahattin DOKSANBİR

Buderus
ISISAN
AKILLI ISITMA SİSTEMLERİ
YETKİLİ BAYİİ

DOĞALGAZ
KOMBİ
KAZAN
KALORİFER TESİSATI
KLİMA
HAVALANDIRMA
SIHHİ TESİSAT TAAHHÜT

DOĞALGAZ BİZİM İŞİMİZ

Merkez: Gazcılar Cad. No:27 BURSA
Tel: (0.224) 220 61 53 Fax: 225 30 74
Şb: İstiklal Cad. Baytaş Körfez Sitesi
Blok 2 No:42 GEMLİK
Tel: (0.224) 514 85 57 Fax: 514 85 58

Askeri ücret için toplanacaklar

Çalışma ve Sosyal Güvenlik Bakanı Murat Başesgioğlu, Asgari Ücret Tespit Komisyonu'nu toplantıya çağırdı.
Asgari Ücret Tespit Komisyonu, 2006 yılında uygulanacak asgari ücreti tespit etmek üzere ilk toplantısını Çalışma Genel Müdürü Cengiz Delibaş'ın başkanlığında 29 Kasım Salı günü yapacak.
Asgari ücret, halen 16 yaşından büyük işçiler için brüt 488.70, net 350.15 YTL, 16 yaşından küçük işçiler için de brüt 415.80 YTL, net 297.93 YTL olarak uygulanıyor.

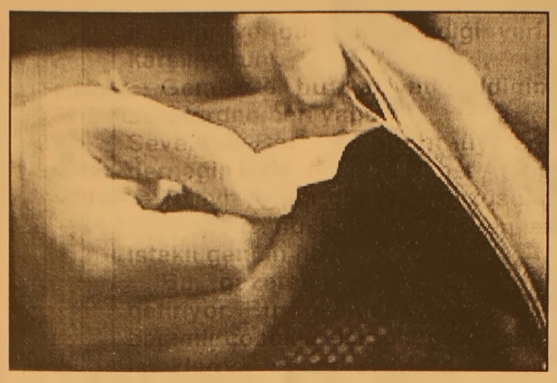

Kiracı depozitoyu faiziyle geri alacak

Türkiye'de ev sahibi ile kiracı arasında zaman zaman ihtilaflara konu olan depozito sorununa Yeni Kiracılar Yasası ile çekidüzen veriliyor.
Ev sahibinin depozito yoluyla haksız zenginleşmesini engellemeyi amaçlayan Yeni Kiracılar Yasası'na göre, kiracıların depozito adı altında ödediği güvence bedeli bankada vadeli bir mevduat hesabına yatırılacak.
Bilgiye göre; faiz geliri de kiracının olacak. Kiracı evi terkederken evde değerini düşürecek herhangi bir hasar oluşmamışsa, depozitosunu üç ay içinde faiziyle birlikte geri alacak.
Örneğin bin YTL depozito ödemiş olan bir kiracı, bir yıllık kontrat sonunda evi terkederse (yıllık yüzde 13 net faiz üzerinden) bin 130 YTL, üç yıl sonunda terkederse bin 400 YTL geri alacak.
Kira devam ettiği sürece banka hesabında tutulacak depozitoyu ev sahibi de kiracı da birbirlerinin izni olmadan çekemeyecek.
Almanya'da da uygulanmakta olan düzenlemenin 2006 yılı başında yürürlüğe girmesi bekleniyordu.
Ama Yeni Kiracılar Yasası şu anda Meclis'te henüz alt komisyona bile inmemiş olan Yeni Borçlar Kanunu'nun içinde yer aldığı için gecikiyor. Halen uygulamada ev sahipleri, evde oluşabilecek herhangi bir hasara karşı güvence olarak aldıkları depozitoyu şahsi ihtiyaçları için kullanabiliyor ve çeşitli gerekçelerle depozitoyu ödememe yoluna gidebiliyor.
Depozitonun kullanılabileceği alanlar "Kiracı kirasını ödememişse" Elektrik ve su parasıyla ilgili ödeme yapmamışsa evin değerini düşürecek bir hasara neden olmuşsa (Pencere kasası harap olmuşsa, kapı duvar kırıldıysa, mermer, fayans parçalandıysa gibi) ev sahibi güvence bedelinin gerekli miktarını kullanabilir. Ancak artanını iade etmek zorundadır.
Depozito bedeli üç aylık kira bedelini aşamaz.

GRUP AİLE ÇAY BAHÇESİ
Cemiyetlere sandalye, masa, meşrubat, çerez temin edilir.
CEMİYET ORGANİZASYONU YAPILIR
Tel : (0.224) 513 06 70
GSM : (0.537) 491 31 30

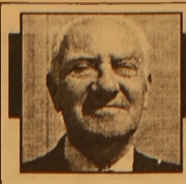

Barbarosca

Barbaros BALMUMCU

Biraz da yardımı sevelim

TRT birinci kanalda İkbal Karagözlü'nün programını izleyip izlemediğinizi bilmiyorum ama izlemenizi çok isterdim.

Progama konuk olan Kütahya İl Emniyet Amiri Sayın Şevki Dinçer Bey'in azmini, isteğini ve bugünkü geldiği yeri taktirle karşılıyorum.

Gemlik'te bu vaziyeti bildiğim kadar senelerden beri yapan Yardım Sevenler Derneği bütün üyeleri ve bu derneğin başındaki Dr. Nimet Ataoğuz var.

Televizyonun günlük mevzusu, gecesini ve gündüzünü sokakta geçiren azimli ve istekli gencin hayat öyküsü.

Bu gazetelerdeki yazılar daha ses getiriyor. Bu köşemde sokak çocukları ve bağımlı çocuklar için iki defa yazdım. Bazı isteklerde bulundum. Maalesef bir kıpırdama dahi olmadı.

Ben ne istemiştim! Bu çocuklar için bir barınma, alışkanlıklarından kurtarmak için çaba!

Program sunucusu İkbal Karagözlü'nün Cumartesi günü bu tür yerlerden almış olduğu elle yapılmış oyuncakları ekranda gösterdi.

Neden Gemlik'teki bu tür gençleri bir çatı altında toplayıp, bu tür uğraşlara yönelmelerini sağlamayalım?

Benim istediğim de buydu. Gemlik'imizin zenginlerini yabana atmamamız gerekir. Bildiğim kadarıyla ilçeler içinde ilk sırada.

Hayır sahibi beylere seslenmiştim, ama bunun en güzel örneğini Dr. Nimet Ataoğuz ve ve onun değerli yardımsever arkadaşlarından başka alakadar olanını görmedim.

Bildiğim kadarı ile Yardımsevenler Derneği uzun yıllardır Gemlik'te uğraş veriyorlar.

Sayın Belediye Başkanı ve Belediye Meclisi'ndeki bütün partili şahıslara sesleniyorum. Bu değerli üyelerin bir kaçı bir araya gelir bir önerge vermezlermi?

Gemlik gençliğinden sorumlu Sayın Bülbül hanımefendi meclise böyle bir önerge ile gelebilir mesela!..

Daha önce Hasanağa Kampını düşkünler evi olarak yapmayı planladığınızı gazetelerde okumuş idim.

İşte futbol sahası arkasındaki parası çıkmış, istimlakı bekleyen arsa.

Gemlik'te de bağımlı olan gençeler var bunları kurtarmak gerekmez mi?

Eğer bu yerler bu gençlere ait yapılar haline getirilirse Gemlik'ten geçerken anılacağınız eserlerdir.

Gemlik'te maddi yönden gücü iyi olan vatandaşlar, sizler bu gençelere sahip çıkın.

Sayın Gemlik Kaymakamı'mıza daha evvelden bu tür bir yazı yazıp bir vakıf kurmasını istemiştim.

Nedense işlerinin çokluğu sebebiyle olsa gerek alakadar olmadılar.

Bir girişimleri olsaydı muhakkak haberim olurdu.

Sayın Nimet Ataoğuz ve Yardımsevenler Derneği'ne şahsım adına teşşekkür ediyorum.

Hiç olmazsa var olan bu değerli insanların derneğine yardımcı olmaya çalışalım.

10 Kasım 1938
Türkiye büyük yasta

Türkiye Cumhuriyeti'ni kuran kadronun önderi ve ilk Cumhurbaşkanı Gazi Mustafa Kemal Atatürk, Selanik'te 1881 yılında doğdu. 10 Kasım perşembe günü Dolmabahçe Sarayı'nda hayata veda eden Türkiye Cumhuriyeti'nin kurucusu Atatürk'ün cenazesi 21 Mart'ta Ankara Etnografya Müzesi'ndeki geçici istirahatgahına yerleştirildi. Atatürk'ün Türk Bayrağına sarılı tabutu 16 Kasım'da Dolmabahçe Sarayı'nın büyük tören salonunda bir katafalk üzerine konuldu. Üç gün üç gece her yaş ve sınıftan İstanbul halkı önünde saygı geçişi yaptı. Atatürk'ün cenaze namazı 19 Kasım sabahı Prof. Şerefeddin Yaltkaya tarafından kıldırıldı. Aynı gün saat 08.30'da tabutu sarayın dış kapısı önünde top arabasına konularak törenle Sarayburnu'na getirildi. Tabut burada Zafer torpitosuna alınarak Moda açıklarında duran Yavuz zırhlısına nakledildi. Saat 14.oo'de hareket eden Yavuz zırhlısı, Atatürk'ün naaşını 18.30'da İzmit'e getirdi. Gece özel bir trenle Ankara'ya gönderilen cenaze, 20 Kasım günü saat 10.oo'da Ankara İstasyonu'nda Cumhurbaşkanı İsmet İnönü tarafından karşılandı. Atatürk'ün top arabasına konulan naaşı törenle TBMM'getirilerek hazırlanan kalafaka konuldu. Başta Cumhurbaşkanı İnönü olmak üzere devlet erkanı ve halk devamlı bir insan seli halinde gecenin geç saatlerine kadar Atatürk'ün naaşı önünde saygı geçişi yaptı. 21 Kasım günü saat 10.oo'de top arabası önünden Türk birlikleriyle törene katılan Alman, Fransız, Bulgar, Büyük Britanya, Yunan, İran, Rumen, Sovyet ve Yugoslav birliklerinin saygı geçişi başladı. Top arabası 10.45'de hareket etti. Top arabasının hemen arkasında Atatürk'ün kız kardeşi Makbule Hanım ve eşi, onların arkasında Cumhurbaşkanlıgı genel sekreteri, başyaverler yer alıyordu. Onların on adım kadar arkasında yürüyen Cumhurbaşkanı İnönü'yü TBMM başkanı, başbakan ve genelkurmay başkanı, yabancı heyetler ve kordiplomatik, bakanlar önde olduğu halde milletvekilleri, illerin temsilcileri, parti heyetleri, yüksek öğrenim gençliği, askeri birlikler ve izciler izliyordu.

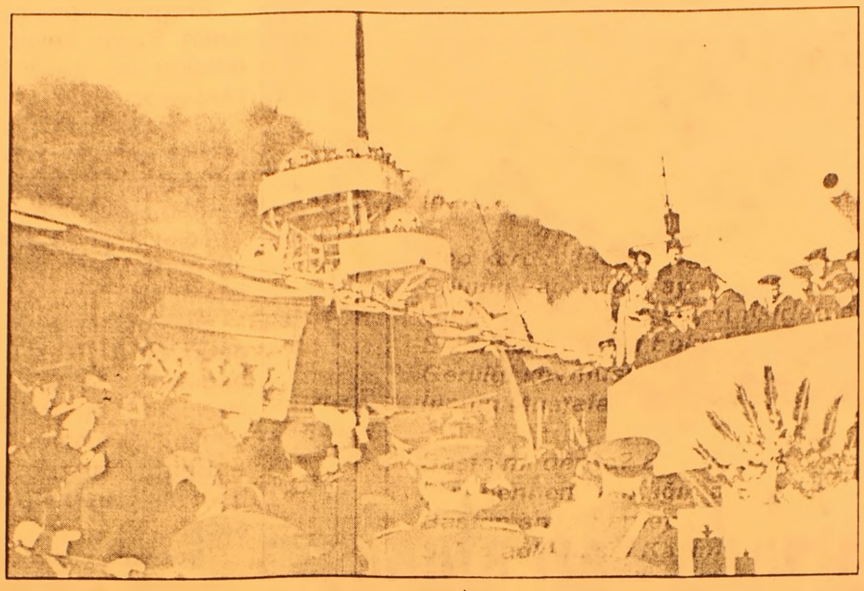

Atatürk'ün tabutu Zafer torpidosundan İstanbul Moda açıklarındaki Yavuz zırhlısına geçirilirken (üstte) ve Atatürk'ün cenazesi Ankara'da TBMM'nin önündeki katafalkta. (altta)

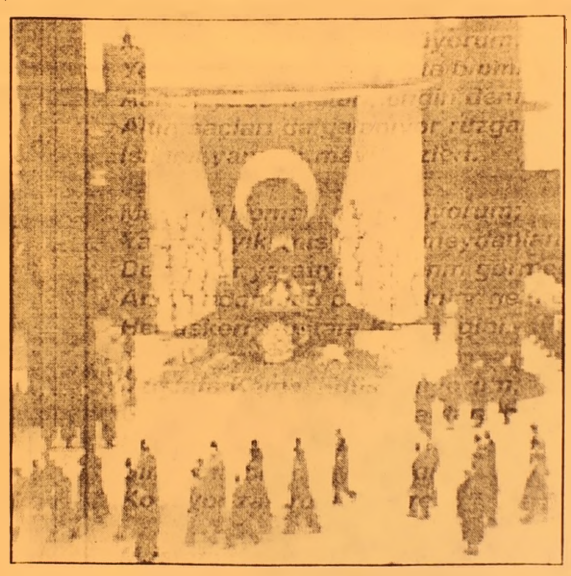

Güzergah boyunca biriken gözü yaşlı halk kitleleri büyük kurtarıcıya son kez veda ediyorlardı. Alay istasyon yoluyla Atatürk'ün geçici istirahatgahının bulunduğu Etnografya Müzesi önüne geldiğinde büyük önderin tabutu silah arkadaşları tarafından top arabasından indirildi. Müze merdivenlerinin sol tarafından yabancı heyetler ve kordiplomatik, sağ tarafından bakanlar heyeti, milletvekilleri ve törene katılan zevat yer almıştı. Tabut müzedeki kaidenin üzerine yerleştirildikten sonra Makbule Hanım, Cumhurbaşkanı İnönü, TBMM Başkanı Renda, Başbakan Bayar ve Mareşal Çakmak tabutun önünde saygı duruşunda bulundular. Daha sonra milletvekillerinin, hükümet erkanının, subayların saygı geçişi başladı. Atatürk'ün cenazesi Anıtkabir'e nakledildiği 10 Kasım 1953'e kadar Etnografya Müzesi'nde kaldı. Bugün, 10 Kasım, Türkiye büyük kurtarıcıyı bugün saat 09.05'te düzenlenecek törenlerle anacak. ATAM SENİ UNUTMADIK, UNUTMAYACAGIZ.

ŞİİR KÖŞESİ

Halim YAĞCIOĞLU

Mustafa Kemal'ler tükenmez

Tükenir elbet
Gökte yıldız, denizde kum tükenir
Bu vatan bu topraklar cömert
Türk analar, Türk babalar cömert
Kutsal bir ateşim ki ben sönmez
İnanın Mustafa Kemal'ler tükenmez

Ben de etten, kemiktendim elbet
Ben de bir gün göçecektim elbet
İki Mustafa Kemal var iyi bilin
Ben işte o ikincisi sonsuzlukta
Ruh gibi birşey görünmez
İnanın Mustafa Kemal'ler tükenmez

Hep kardeşliğe bolluğa giden yolda
Bilimin yapıcılığın aydınlığında
Güzel düşünceler, soyut fikirlerde ben
Evrensel yepyeni buluşlarda
Geriliği kovmuşum ben dönmez
İnanın Mustafa Kemal'ler tükenmez

Başın mı dertte? Beni hatırla
Duy beni en sıkıldığın an
Baştan sona herşeyiyle bu vatan
Sakın ağlamasın Kasım'larda
Fatih'ler, Kanuni'ler ölmez
İnanın Mustafa Kemal'ler tükenmez.

Mustafa Kemal'İ düşünüyorum

Mustafa Kemal'i düşünüyorum;
Yeleleri alevden al bir ata binmiş
Aşıyor yüce dağları, engin denizleri.
Altın saçları dalgalanıyor rüzgarda,
Işıl ışıl yanıyor mavi gözleri.

Mustafa Kemal'i düşünüyorum;
Yanmış, yıkılmış savaş meydanlarında
Destanlar yaratıyor cihanın görmediği,
Arkasından dağ dağ ordular geliyor
Her askeri Mustafa Kemal gibi.

Mustafa Kemal'i düşünüyorum;
Gelmiş geçmiş kahramanlara bedel
Hükmediyor uçsuz, bucaksız göklere.
Bir al ata binmiş yalın kılıç
Koşuyor zaferden zafere....

Mustafa Kemal'i düşünüyorum:
Olmemiş bir Kasım sabahı!
Yine bizimle beraber her yerde,
Yaşıyor dört köşesinde vatanın.
Yaşıyor damar damar yüreklerde.

Mustafa Kemal'i düşünüyorum;
Altın saçları dalgalanıyor rüzgarda,
Mavi gözleri ışıl, ışıl görüyorum.
Uykularıma giriyor her gece
Ellerinden öpüyorum.

Ümit YAŞAR

Ö.Berke TEKİN
4/B Cumhuriyet İlköğretim Okulu

Atatürk

Dağlarda, ovalarda ateşler yanıyordu
Senin yokluğunda kalpler kanıyordu.
Milletçe seni çok özledik Atam
Bu gençlik uğruna kurban olsun Atam
Sensin bu vatanı kurtaran
Sensin bize hayat katan
Sensin dünyaya kafa tutan
Uğruna ölürüm bin defa Atam.

Aşırı ilaç kullanımına dikkat!

Denizli Devlet Hastanesi KBB Uzmanı Uğur Aktaş, bazı ilaçların aşırı tüketildiği veya doğru kullanılmadığı takdirde işitme kaybına yol açtığını söyledi.

İlaçların bilinçsizce kullanılması durumunda işitme kaybına yol açabileceğini belirten Denizli Devlet Hastanesi KBB Uzmanı Aktaş, "Bazı ilaçlar geçici veya kalıcı olarak iç kulak sistemine etkide bulunarak hem denge sistemini, hem de işitme organına zararlı etkide bulunabilirler. Bu bağlamda da hastalarda çoğunlukla işitme kaybı problemi olur" dedi.

Dr. Aktaş, "Aminoglikozid türü antibiyotikler tüberküloz gibi bazı hastalıklarda ve pek çok enfeksiyonun tedavisinde kullanılmaktadır. Ciplatin ve Carboplatin gibi antitümör ilaçları da sıklıkla işitme kaybına yol açan ilaçlardandır. Diüretikler denilen bazı idrar söktürücü ilaçlar da işitme kaybı yapar ama genellikle sonradan normale döner. Ayrıca aspirin türü ilaçlarda yüksek dozda alındığında kulak çınlaması, baş dönmesi, bulantı, kusmaya neden olabilmektedir" şeklinde konuştu. Hastaların ilaçları kesinlikle bir doktor kontrolünde kullanması gerektiğini kaydeden Dr. Aktaş, "İlaçlar bilinçsizce veya fazla dozda kullanılırsa çok ciddi problemlere neden olur. En önemli problemlerden birisi kalıcı işitme kaybıdır. Bu nedenle herhangi bir rahatsızlıkta ilaç kullanımına başlanmadan önce uzman doktora başvurulmalıdır. Ayrıca ilk ilaç kullanımına başlandığı zaman hafif bir işitme kaybı veya çınlama oluyorsa mutlaka bir KBB uzmanına başvurulmalıdır" diye konuştu.

Zaman zaman ateşiniz yükseliyorsa dikkat!

Gün içinde değişiklikler gösteren vücut ısımız sabahın erken saatlerinde en düşük, akşam üzeri ise en yüksek değerlerine ulaşır. Buna göre, dil altından ölçülen vücut ısısının sabah 6' da 37.2 dereceden, akşam üzeri 4' de 37.7 dereceden daha fazla olması ateş yüksekliği veya kısaca ateş olarak tanımlanır. Dil altından ölçülen vücut ısısı makattan ölçülen ısıdan 0.6 derece daha düşük, koltukaltı ısıdan ise 0.4 derece daha yüksektir. Vücut ısısında mevsimsel farklılıklar olabileceği gibi, gebelik, yemek yeme, endokrin faktörler, yaş gibi fizyolojik değişiklikler de bazal vücut ısısını etkilerler.

Antibiyotiklerden önceki devirlerde tanımlanmış olan klasik ateş tiplerinin günümüzde, bazı özel durumlar dışında fazla tanısal değeri yoksa da, gene de ateşin bazı hastalıklar için özellikleri vardır.

SUBFEBRİL ATEŞ

Ateş 38 dereceyi geçmez. Soğuk algınlığı ve sinsi zatürreedeki ateş bu tiptedir.

SÜREKLİ ATEŞ

Ateş sürekli olarak yüksektir, sabah ve akşam ateşleri arasındaki fark 1 dereceden azdır.

ARALIKLI ATEŞ

Ateş aralıklı olarak yüksektir, ama sabah ve akşam ateşleri arasındaki fark artmıştır. Bu fark aşırı ise septik ateş olarak tanımlanır. Aralıklı ateşe, apselerde, lenfomada ve milier tüberkülozda rastlanır.

BACAKLI ATEŞ

Ateş her gün, özellikle sabahları düşer, fakat bu düşüşlerde bile normalin üzerindedir.

TEKRARLAYICI ATEŞ

Ateşli dönemler arasında birkaç gün süren tamamen ateşsiz günler vardır. Tipik örnek sıtma hastalığıdır.

ONDULAN ATEŞ

Ateş birkaç gün içinde yavaş yavaş yükselir ve yavaş yavaş düşerek normale gelir. Birkaç gün ateş olmaz, sonra tekrar aynı şekilde yükselir. Bu dalgalanmalar haftalarca sürebilir. Bruselloz için tipiktir.

PEL-EBSTEİN TİPİ ATEŞ

3-10 gün ateşli ve 3-10 gün ateşsiz dönemler vardır. Hodgkin hastalığı ve diğer lenfomalarda görülür.

DÜZENSİZ ATEŞ

Hiçbir ateş tipine benzemeyen, karışık ateş yükselmeleridir. Enfeksiyonlarda ve kanserlerde rastlanır.

TÜBERKÜLOZ ATEŞİ

Tüberküloz genellikle sinsi başlangıçlı ve sinsi seyirli bir hastalıktır. Ateş, başta çok yüksek değildir, ama hastalık ilerledikçe yüksek ateşlere de rastlanabilir. Bu, daha çok akşam üzerileri yükselen bir ateş şeklindedir ve hastayı çok fazla rahatsız etmez. Birçok hastada gece terlemesi de vardır. Öksürük, hal sizlik, iştahsızlık, kilo kaybı... diğer sık rastlanan belirtilerdir.

GRİP ATEŞİ

Ani olarak, titreme, yüksek ateş, baş ve kas ağrıları, halsizlikle başlar. Ateş ilk gün hızla yükselir, 38-41 derece arasında 2-3 gün sürer ve daha sonra düşmeye başlar. Soğuk algınlığında ise ateş normaldir veya kısa süreli hafif bir ateş de olabilir. Gripli bir hastada akut tablonun ve ateşin düzelmeyip öksürük, morarma, nefes darlığı gibi belirtilerin de ortaya çıkması ya da akut grip belirtileri geçtikten bir süre sonra ateşin yeniden yükselmesiyle beraber öksürük, balgam, yan ağrısı gibi belirtiler yapar.

GEMLİK REHBERİ

GEREKLİ TELEFONLAR	
İtfaiye	110
Polis İmdat	155
Jandarma İmdat	156
Jandarma K.	513 10 55
Polis Karakolu	513 18 79
Gar. Kom.	513 12 06
KAYMAKAMLIK	
Kaymakamlık	513 10 51
C.Savcılığı	513 10 53
C.Savcı Yrd.	513 29 54
Emniyet Müd.	513 10 28
ULAŞIM	
METRO	513 12 12
Aydın Turizm	513 20 77
Süzer Turizm	512 10 72
Kanberoğlu-Esadaş	514 45 49
Anıtur	514 47 71
Kamil Koç	513 35 71
HASTANELER	
Devlet Hastanesi	513 92 00
SSK Hastanesi	513 23 29
Mer.Sağ.Ocağı	513 10 68
TAKSİLER	
Körfez Taksi	513 18 21
Çınar Taksi	513 24 67
Güven Taksi	513 32 40
Gemlik Taksi	513 23 24
Manastır Taksi	514 35 50

RESMİ DAİRELER	
TEK Arıza	513 20 66
TEK İşletme	513 45 03
Statyum	514 00 95
Orm.Böl.Şef.	513 12 86
Milli Eğt. Md.	513 11 74
Halk Kütüphane	513 13 53
Askerlik Şb.	513 10 57
Karayolları	513 13 08
Liman Baş.	513 11 33
Mal Müd.	513 10 95
Nüfus Md.	513 37 42
Özel İd. Md.	513 15 07
Tapu Sicl. Müd.	513 14 14
Müftülük	513 13 64
Gümrük Md.	524 85 86
Tekel Md.	513 10 42
Ver. Dairesi Md.	513 10 92
İlçe Tarım Müd.	513 10 45
İlçe Seç. Md.	513 77 77
Halk Eğitim Müd.	513 18 46
BELEDİYE	
Santral	513 45 21 -23
Başkanlık	513 45 20
Zabıta	513 24 32
Otobüs İşlet.	513 45 21-122
Su İşlet.	513 45 21 - 115
İtfaiye	513 23 25
Muhasebe Md.	513 45 21 -182
Yazı İşl. Md.	513 45 21 -111
Su Arıza	Yalnız 185

DENİZ OTOBÜSÜ	
Bursa	256 77 84
Mudanya	544 30 60
Yenikapı	(212) 516 12 12
Yalova	(226) 811 13 23
İDO İmam Aslan Dinlenme Tes.	513 23 94
VAPUR - FERİBOT	
Yalova	(226) 814 10 20
Topçular	(226) 363 43 19
Eskihisar	(262) 655 60 31
OTOBÜS	
Şehirlerarası	261 54 00
Otobüs Terminali	(18 Hat)
TÜP DAĞITICILARI	
Aygaz	513 12 95
Tekgaz	513 16 37
Ocakgaz	513 16 37
Ergaz	513 88 43
İpragaz	513 22 59
Habaşgaz	513 45 46
Yeni Likitgaz	513 65 00
BP Gaz	514 59 81
Bütünler Likitgaz	513 80 00
Akçagaz	514 88 70
Totalgaz	514 17 00
AKCAN PETROL	513 10 79
YERLİYURTLAR PETROL	513 30 33
TUNCAY OTO GAZ	513 14 25

NÖBETÇİ ECZANE

10 KASIM 2005 PERŞEMBE
SAĞLIK ECZANESİ
İstiklal Cad. No: 2
Tel: 513 03 63

GEMLİK Körfez GÜNLÜK SİYASİ GAZETE

YEREL SÜRELİ YAYIN
YIL : 33 SAYI : 2281
FİYATI : 0.25 YTL. (KDV Dahil)
Sahibi : Kadri GÜLER
Sorumlu Yazı İşleri Müdürü : Serap GÜLER
Haber Müdürü : Seyfettin ŞEKERSÖZ
İstiklal Cad. Bora Sok. No:3/B
Tel : 513 96 83 Fax : 513 35 95 GEMLİK
Yönetim ve Basım Yeri : KÖRFEZ OFSET
Matbaacılık-Yayıncılık-Reklamcılık Tesisi
İstiklal Cad. Bora Sok. No:3/B GEMLİK
(Dini bayram Günleri ve Pazar günleri yayınlanmaz)

Gasp çetesi Bursa'da yakalandı

Gasp ve gaspa teşebbüs olaylarına karışan 3 kişi yakalandı.

Polis tarafından gerçekleştirilen operasyonda gasp ve gaspa teşebbüs olaylarına karıştıkları öne sürülen 3 kişi yakalandı.
Biri teşebbüste kalan 4 ayrı gasp suçuna karıştıkları öne sürülen 3 kişi polis tarafından yakalandı.
İddialara göre, önceki gün öğle saatlerinde G.S.(15) ve C.K. (14) isimli gençlerin Tophane Parkı'nda bıçak tehdidiyle cep telefonları gasp edildi. Olaydan bir saat sonra Şehreküstü Mahallesi'nde de T.Ç.(14) isimli gencin bıçak tehdidiyle cep telefonu gasp edilmek istendi.
Her iki olayın ardından ihbar üzerine harekete geçen polis ekipleri de eşkal bilgileri doğrultusunda, şüphelilerden G.S.'yi (17) gece geç saatlerde Heykel'de yakaladı.
Bu kişinin verdiği bilgiler doğrultusunda gasp olaylarıyla ilgilerinin bulunduğu belirtilen Semih D (18) ve Ramazan İ.(21) de gözaltına alındı.
G.S. yaşının küçük olması nedeniyle ifadesi alınmak üzere Çocuk Şube Müdürlüğü'ne teslim edilirken, şüphelilerin, yaklaşık 1 ay önce de S.K. (15) isimli gencin cep telefonunu bıçak tehdidiyle gasp ettikleri ortaya çıktı. Şüpheliler ifadelerinin ardından gasp suçundan Cumhuriyet Savcılığı'na sevk edildi. BHA

Tarihi eser operasyonu

Tarihi eserleri müşteri sandıkları polise satmaya çalışan 2 kişi gözaltına alındı

Polis tarafından gerçekleştirilen operasyonda çok sayıda tarihi eser ele geçirilirken, olayla ilgili iki kişi gözaltına alındı.
Ellerindeki tarihi eserleri müşteri sandıkları polise satmaya çalışan A.N.K. ve Ö.B. suçüstü yakalandı.
Emniyet Müdürlüğü Kaçakçılık ve Organize Suçlar Şube Müdürlüğü'ne bağlı Mali Büro Amirliği'nden alınan bilgiye göre, tarihi eser kaçakçılığı yaptıkları iddia edilen A.N.K. ve Ö.B. isimli şahıslar, gözaltına alındı.
Kendisini Barış olarak tanıtan bir şahsın elindeki çok sayıda nitelikli tarihi esere müşteri aradığı yönünde ihbar alan polis ekipleri harekete geçti.
Daha sonra şahısların bulunduğu adresi tespit eden polis ekipleri, müşteri gibi davranarak telefon irtibatı kurduğu A.N.K. ile tarihi eserleri almak için 30 bin YTL karşılığında anlaşma sağladı.
Bunun üzerine önceki gün öğlen saatlerinde A.N.K. yanında getirdiği arkadaşı Ö.B. ile birlikte müşteri sandığı polislerle Ulucami'nin önündeki Orhangazi Parkı'nda buluştu. Bu sırada kimliği açıklayan polis ekipleri iki şahsı gözaltına aldı.
Operasyonda, şüphelilerin yanında getirdiği 11 adet Bizans ve Selçuklu dönemine ait sikkeler ile 4 adet pişmiş topraktan eser, 1 adet bronz bilezik, 1 adet bronz halka küpe, 3 adet bronz ok ucu ve çok miktarda antika objeye el konuldu.
Müze Müdürlüğü'ne gönderilen tarihi eserlerin, buradan gelen ekspertiz raporuna göre "2863 Sayılı Kültür ve Tabiat Varlıklarını Koruma Kanunu" kapsamına girdiği ve alınıp satılmasının suç olduğu belirlendi. Emniyette ifadeleri alınan A.N.K. ve Ö.B. "2863 Sayılı Kanuna Muhalefet" suçundan Cumhuriyet Savcılığı'na sevk edildi. BHA

ÜNVER TRAKTÖRDEN
BÜYÜK FIRSAT!

NEW HOLLAND

ZEYTİN ZAMANI GELDİ!

HİÇ PEŞİNATSIZ
3 YIL VADELİ
TRAKTÖR SATIŞLARI!

Not: Kamyon kullanabilen eleman arıyoruz.

ÜNVER TRAKTÖR
New Holland Trakmak Gemlik ve Orhangazi Bayii
Tel : (0.224) 573 27 77 GSM : (0.532) 312 22 39
İbrahim Önal Cd. No:26 ORHANGAZİ / BURSA

Doğalgaz kazı çalışmaları durduruldu

Belediye Başkanı Mehmet Turgut, uyarılara karşın açılan çukurları tamamlamayan GEMDAŞ'ın taşeron firmasının kazı çalışmalarını Hürriyet Mahallesi'nde durdurdu. Başkan Turgut gazetemize yaptığı açıklamada, çeşitli kez yapılan uyarılara rağmen, taşeron firmanın açtığı yerleri tamamen kapatmadan başka yerlerde boru kazım çalışmalarını sürdürmesi üzerine, dün akşam üzeri firmaya ait kazı araçlarının ön ve arkalarına belediyeye ait araçları çekerek çalışmalarını engelledi. Başkan Turgut, kazı çalışmalarının yüzde 80'inin bitirildiğini, buna karşın açılan çukurların üzerine toprak dökülerek bırakıldığını belirterek, "Bu yapılan protokole uymuyor. Amacımız halkın mağdur olmamasıdır. İlgili firma, açtığı çukurları tamamen örttükten sonra, yeni çukurlar açmalıdır. Buna uyulmuyor. Bu nedenle çalışmalarını engelledik" dedi.

GEMLİK'İN İLK GÜNLÜK GAZETESİ

GEMLİK Körfez

TARAFSIZ SİYASİ GAZETE

11 Kasım 2005 Cuma

25 YKr. (250.000 TL.)

Gıda üreten esnafa belge verilecek

Gemlik Esnaf ve Sanatkarlar Odası Başkanı İbrahim Talan ustalık belgesi bulunan gıda üretimindeki esnafa, bir günlük kurs sonunda vereceklerini söyledi. *Sayfa 4'de*

Cumhuriyetimizin kurucusu Mustafa Kemal Atatürk'e ölümünün 67. yıldönümünde sevgimizi gösterdik

Ulusca özlemle andık

Ulu Önder Mustafa Kemal Atatürk, ölümünün 67. yıldönümünde bütün yurtta dün törenlerle anıldı. İlçemizdeki ilk tören saat 09.05'te Atatürk Anıtı önünde düzenlendi. İkinci tören ise, Belediye Kültür Merkezi'nde okulların hazırladığı program, protokol ve öğretmenler ile öğrenciler, katılanlar tarafından izlendi. *Sayfa 3'de*

Güne Bakış

Kadri GÜLER
kadri_guler@hotmail.com

Kazılara belediye markajı

Doğalgaz kazıları bir süreden beri sıkıntı vermeye başladı.

Vatandaş, açılan boru hattının topraklar örtüldükten sonra üzerinin eskisi gibi asfalt veya parke kapanmamasından şikayetçi..

Bu işlerin sorumlusu olarak da belediye'yi görüyor.

Geçtiğimiz yaz başında Yeni Mahalle yokuşunun erken kazılması, ardından kanalizasyon ve su borularının değiştirilmesi, yaz boyunca Kumla yönüne giden tüm araç sürücülerini çileden çıkardı.

Bu çalışmalar Kasım ayında yapılsaydı sıkıntı çekilmeyecekti.

Dün akşam saatlerinde, Belediye Başkanı Mehmet Turgut bizi arayarak, kazı çalışmalarını durdurduğunu söyledi.

Nedenini sorduğumda, GEMDAŞ'ın kazı işini verdiği taşeron firmanın anlaşmaya uymadığını, tüm uyarılara karşın, açtığı hatları tamamlamadan kazılara devam ettiğini, bu durum karşısında başkaca yapacak bir şeyin kalmadığını ve kazı araçlarının önüne arkasına belediye kamyonlarını çekerek, çalışmaları markaja aldıklarını bildirdi.

Bu geçerli bir yol mu, değil mi bilemem. Ama, başkanın tepkilerden bıktığı belli.

Belki en yapılmayacak işi yaptı ve taşeronun kazı çalışmalarına engel oldu.

Taşeron firma, Manastır da açtığı çukurları asfaltla kapadı, şikayet ortadan kalktı.

İstiklal Caddesi ilçede trafiğin en yoğun olduğu yerdir. İki taraflı kazılar trafiği tıkadı. Çukurların üzerleri asfaltlansa bu iş bu noktaya gelmezdi.

İlginç bir durum yaşanıyor.

Bakalım bu iş nasıl sonuçlanacak.

Marmarabirlik'te yüzler gülüyor

Marmarabirlik Gemlik Zeytin Kooperatifi'nde başlanılan zeytin alımları hem üreticinin hem de yönetimin yüzünü güldürüyor. 3 gün önce başlanılan alımlarda şu ana kadar 150 tona ulaşıldığını söyleyen Başkan İbrahim Aksoy, bu yıl zeytin alımlarında hedeflerine ulaşacaklarını belirtti. *Haberi sayfa 5'de*

Umurbey'ler kardeş oldu

Gemlik Umurbey Beldesi Belediye Başkanı Fatih Mehmet Güler ile Çanakkale İli Lapseki İlçesine bağlı Umurbey Beldesi Belediye Başkanı Ahmet Vedat Özkan dün düzenlenen törenle Belediye Meclislerinin aldıkları karara imza atarak kardeşliklerini onayladılar.

Haberi sayfa 5'de

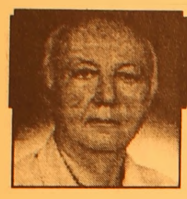

Haftada İki

Diş Hekimi Özcan VURAL
ozcanvural1933@hotmail.com
www.ozcanvural.tk

Suçlular kaçıyor....!

Bir senedir gazete sütunlarında sık sık okuyoruz, "Yeni yasaya göre polis evde arama yapamadığı için, Savcılıktan izin gelene kadar sanık kaçtı. "veya daha da acısı "Yeni yasaya göre polis bir eve girmek için savcılıktan izin gelmesini beklerken, içeride koca karısını öldürdü."

Bu haberleri okuyoruz, televizyonlar da seyredi yoruz...

Yeni yasa bizler gibi polisi de seyirci yaptı..!

Bu nereden çıktı. Sokak da ki adam senelerdir karakollarda polisten baskı gördüğünü ileri sürdü. Bu bir oranda doğruydu.

Profesyonel suçlulardan büyük kesimi baskı görmediği halde mahkemelerde baskı gördüğünü ileri sürerek söylediklerini inkar ettiler. O zamanlar kural şuydu.

"Geçerli olan beyan yargıç önünde yapılandır. Tek başına poliste yapılan beyan delil olarak kabul edilmez. "

Doğru olmaya doğruda yapılan suçu bilhassa profesyonel suçlulara polis nasıl itiraf ettirecekti.? El de bu günkü kadar modern aletler laboratuarlar, uzmanlar yoktu. Zorunlu olarak her şey korkuya, baskıya dayanıyordu. Burada polis haklı idi. başka türlü hiçbir suçlu konuşmaz yasa korkusu –polise düşmek korkusu olmazdı. Emniyet güçleri gerekirse arıyor –gerekirse suç mahalline giriyor, baskında yapıyordu.

Bu baskı konuşula konuşula bugünlere geldik. Bugün; Artık suçluyu yakalamak için veya suç işlenen bir eve girmek için polis savcılıktan izin bekliyor. Sözde sütten ağzı yanan yoğurdu üfleyerek yiyecekti..

Yeni Ceza yasası da ,yeni CMK da (CMUK yerine geçen yasa) öyle görünüyor ki birer reaksiyon yasası.

Arama yapmak çok önemli derecede kısıtlanmışsa, tutuklamama esas kabul edilip ,tutuklama birkaç suç için kabul edilip, yerine önemli ölçüde "Adli Kontrol " denilen, hiçbir zaman takibi mümkün olmayacak şekilde "adı var kendi yok "sisteme bağlanacaksa, bu reaksiyon yasası suçluların ekmeğine tereyağı sürecektir.

Bu gün bu yasanın sonuçlarını görüyoruz –okuyo ruz. Hiç birimizin kabul etmeyeceği şekilde suçlular adliyeden veya polis karakollarından çıkıp gidiyorlar. Hem de gülerek kameralara alaycı pozlar vererek.

Geride o suçtan zarar gören, adalete sığınan iyi halkımın zavallı duruma düşürerek, adeta onlarla alay ederek, onları yasalara isyan ettirerek çıkıp gitmeler tehlikeli noktalara geliyor. Vatandaş kendi hakkını kendi arama işine giriyor,kendisi o suçun cezasını hem de daha ağır olarak vermeye, hatta linç etmeye kadar gidecek tepki gösteriyor.

Bu yasaların yürürlüğe girmesinden önce eğitimli eleman ve kurulmuş sistemler olmalıdır ki icraat yapılabilsin.

Bu günkü ortamda polis yeni getirilen yükü nasıl kaldırsın. Kaldıraamaz..

Evet özgürlük esastır, elbette bu özgürlük suç işleyenlerin hakkı değil, suça maruz kalanların ve kalacaklarında hakkıdır.

Kısaca yeni yasa masum vatandaşın aleyhine, suçlunun lehine sonuç doğuracaktır, doğurmaya başlamıştır. Bizim toplumuza uyan yasalar çıkarmak zorundayız. Dış dünyaya uyalım derler içerde ki suçluları kaçırıyoruz. Vatandaşa yazık oluyor...

Katırlı Köyü Kalkınma Kooperatifi zeytin alımlarına başladı

Seyfettin ŞEKERSÖZ

Sınırlı Sorumlu Katırlı Köyü Tarımsal Kalkınma Kooperatifi zeytin alımlarına başladı. Katırlı Köyü Tarımsal Kalkınma Kooperatifi Başkanı Hulusi Bayrak, gazetemize yaptığı açıklamada, geçtiğimiz hafta Salı günü zeytin alım kampanyasını başlattıklarını belirterek, şunları söyledi.

"Kooperatifimiz, bu yıl da ortaklarından peşin para ile zeytin alacaktır. Yeni ürünün geçtiğimiz yılın fiyatları olan taban 2.5 YTL, tavan 4 YTL fiyat uygulamasını sürdüreceğiz." Bu yıl ki kalibrenin düşük olduğunu söyleyen Bayrak, en yüksek kalibrenin 350 adette sınırlandırdıklarına dikkat çekerek, *"Kooperatifimizin boş kalan kaplarına yaklaşık 250 ton zeytin almayı planlıyoruz. Hazırlıklarımızı buna göre yaptık. Yine de hiçbir ortağımızın zeytinini dışarıda bırakmayacağız"* dedi.

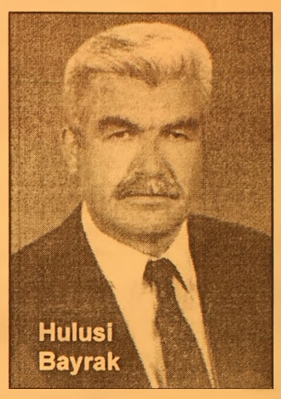

Hulusi Bayrak

Sınırlı Sorumlu Katırlı Köyü Tarımsal Kalkınma Kooperatifi zeytinlerinin piyasada artık bir marka olduğunu da söyleyen Başkan Bayrak, kooperatiflerin kuruldan beri uyguladıkları peşin alımlarla kooperatif ortaklarını memnun ettiklerini ve sevindirdiklerini söyledi.

Esnaf Odası genel kurulu yaklaştı

Gemlik Muhtelif Esnaf ve Sanatkarlar Odası genel kurul toplantısı 16 Kasım 2005 günü saat 11.oo'de oda lokal binasında yapılacak. Birinci toplantıda gerekli oğunluk sağlanmadığı takdirde ikinci toplantısı ise 24 Kasım 2005 Perşembe günü Milton 1 Aile Çay Bahçesi'nde tekrarlanacak. Oda seçimleri için İbrahim Talan'ın yeniden olacağını açıklamasının ardından, adaylığını açıklayan olmadı. Üç dönem üst üste Gemlik Esnaf ve Sanatkarlar Odası Başkanlığı seçimini kazanarak görev yapan İbrahim Talan, dördüncü kez aday olduğunu açıklamıştı.

TURAN TRAFİK
ADNAN TURAN
Her türlü araç devir
Yeni kayıt, Plaka,
Ruhsat, Fenni muayene
Sigorta işlemleri yapılır.
Adres: Gürle İş Merkezi
Kat: 1 No: 66 - GEMLİK
Tel : (0.224) 514 62 02
GSM: (0.537) 933 25 26

SATILIK
'Orhangazi Çeltikçi Mevkii Kibrit Fabrikası yanında yer alan 1300 adet zeytin ağacının mahsulü teklif almak usulüyle satılacaktır.
İlgilenenlerin 0.226 831 42 83 nolu faksımıza tekliflerini göndermelerini rica ederiz.
TEL: 0.226 831 42 66

Cumhuriyetimizin kurucusu Mustafa Kemal Atatürk'e ölümünün 67. yıldönümünde sevgimizi gösterdik

Ulusca özlemle andık

Seyfettin SEKERSÖZ

Ulu Önder Atatürk, ölümünün 67. yıldönümünde düzenlenen törenlerle ulusça özlemle anıldı. Gemlikteki törenlerin ilki dün saat 08.50'de Atatürk Anıtı'na konan çelenklerle başladı.

Kaymakam Mehmet Baygül'ün izinli olması nedeniyle Bursa Vali Yardımcısı Ahmet Ertürk'ün katıldığı törene, Garnizon Komutanı Topçu Kurmay Albay Özen Şenyiğit, Belediye Başkanı Mehmet Turgut, Cumhuriyet Başsavcısı Ayhan Aygün, Asım Kocabıyık Meslek Yüksek Okulu Yerleşke Müdürü Prof. Abdurrahim Korukçu, siyasi parti temsilcileri, kurum ve kuruluş temsilcileri ile okul müdürleri, öğretmenler, öğrenci ve vatandaşlar katıldı.

Çelenk koyma töreninin ardından saygı duruşunda bulunuldu. Saat 09.05'i gösterdiğinde siren sesleriyle birlikte bayraklar tüm yurtta olduğu gibi ilçemizde de yarıya indirildi.

Törenlerin ikinci bölümü ise, Belediye Kültür Merkezi'nde düzenlendi.

Anadolu Meslek ve Kız Meslek Lisesi'nin organize ettiği tören, saygı duruşu ve İstiklal Marşıyla başladı. Törenin açılış konuşmasını Ticaret Meslek ve Kız Meslek Lisesi Müdür Vekili Dursun Solmaz yaptı.

Bir öğrencinin okuduğu şiirin ardından günün anlam ve önemini belirten konuşmayı Tarih öğretmeni Müfrüde Gürsoy yaptı.

Ana okulu öğrencilerinin sergiledikleri "Bir Düş Gördüm Düşümde" adlı oyunun ardından 9.sınıf öğrencileri Atatürk Oratoryosu'nu seslendirdiler.

Müzik Öğretmeni Hülya Yüksel Duran yönetimindeki koro sırası, [illegible] Yemen Türk[illegible]ü Zeynebim, Vardar Ovası, Dıramanın İçinde, Çemberimde Gül Oya, Atabarı'yı seslendirdiler.

Tören 10. Yıl Marşı'nın okunmasıyla sona erdi

Atatürk'ün ölümünün 67. yıldönümü törenlerinin ilki Atatürk Anıtı önünde düzenlendi. Saat 9.05 de gönderdeki bayrak yarıya indirilerek saygı duruşunda bulunuldu

Atatürk'ü anma törenlerinin ikincisi Belediye Kültür Merkezinde yapıldı. Törenlere protokol tam kadro katıldı..

Koro, Atatürk'ün sevdiği şarkıları seslendirirken görülüyor.

Ana okulu öğrencileri "Bir Düş Gördüm Düşümde" adlı oyunu sergiliyor

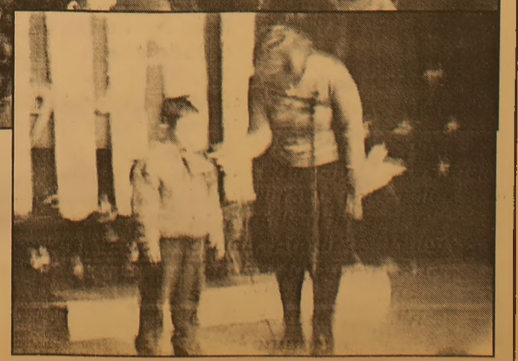

Özel Aykent İlköğretim Okulu'nda yapılan törende, Ata anılırken, öğrenciler Atatürk ile ilgili şiirler okudu, Atatürk anlatıldı. Yandaki fotoğrafta Ana sınıfı öğrencisi Barış Güler Aatürk adlı şiiri okurken görülüyor.

Gıda üreten esnafa belge verilecek

Seyfettin SEKERSÖZ

Gıda Denetimlerinin Tarım Bakanlığı birimlerine geçmesinden sonra çıkarılan yeni yasa ile Gıda Mühendisi bulundurma zorunluluğu kalkıyor.
Gemlik Esnaf Odası Başkanı İbrahim Talan yaptığı açıklamada, ustalık belgesi bulunan gıda üretimindeki esnafa bir günlük kursun sonucunda aynı konumda olacak belge vereceklerini söyledi. Öncelikli olarak fırıncı, yufkacı ve kadayıfçı, şekerleme, pasta imalatı yapanlara hızlandırılmış bir günlük kursun sonucunda verecekleri belge ile onları maddi olarak ta sıkıntıdan kurtaracaklarını söyledi.
Çıkarlık Eğitim Merkezi'nde yapılacak bir günlük kursun 16 Kasım 2005 Çarşamba günü saat 08.00-16.00 arasında olacağını duyuran Talan, kursun Tarım ve Köyişleri Bakanlığı'ndan gelecek yetkili öğretmenler tarafından verileceğini söyledi.
30'ar kişilik sınıflarda verilecek kursun sonunda belge alacak olan gıda işiyle uğraşan esnaf bundan böyle gıda mühendisi ya da teknikeri çalıştırma yükümlülüğünden kurtulmuş olacak.

İbrahim TALAN

Esnaf Odası'nın girişimleriyle başlatılan çalışmaların sonuçlanarak esnafın sıkıntıdan kurtulacağını söyleyen İbrahim Talan, ilk açılan kursun ardından diğer mesleklerde de kurslar açılacağını söyledi. Bu kurslara esnafın mutlaka katılması gerektiğinin altını çizen Talan, ustalık belgesi bulunmayan işyeri sahiplerinin ise 2001 yılının altıncı ayından önce vergi kayıtlarının bulunması zorunluluğu ile ustalık belgesinin Esnaf Odası tarafından verileceğini söyledi. Açılan kursların tamamen esnafın rahatlaması amacıyla yapıldığını söyleyen Talan, *"Esnafımızı en çok sıkıntıya sokan gıda mühendisi çalıştırmak oluyordu, oda olarak bunu yaptığımız girişimlerle esnafımızın lehine sonuçlandırdık"* dedi.

2006'da 4 yeni kavşak

Büyükşehir Belediye Başkanı Hikmet Şahin, Bursa'da trafik sorununu çözmeye kararlı olduklarını, gelecek yıl 4 yeni kavşak daha yapacaklarını söyledi.
Bursa Büyükşehir Belediye Başkanı Hikmet Şahin, yıllardır üretilen çözümlerin yetersiz kalması ve araç sayısının artması nedeniyle tıkanan şehir içi trafik sorununu bitirmeye kararlı olduklarını belirterek, 2006 yılında 4 yeni kavşak daha yapılacağını söyledi.
Başkan Şahin, Türkiye'deki bir şehrin araştırma tezini hazırlamak için Bursa'ya gelen Almanya'nın Münih Üniversitesi öğrencilerini tarihi belediye binasında ağırladı. Şahin, Münih ve Bursa'nın birbirine çok benzediğini, bu yüzden de iki şehrin pek çok ortak özelliği olduğunu belirtti. Türkiye'nin

Almanya'ya cranla daha genç bir nüfusa sahip olduğunun altını çizen Şahin, "Türkiye, genç nüfus bakımından dünyadaki en şanslı ülkelerden biri. Ancak bu şansın bir de şansızlığı var. Pek çok Avrupa ülkesinde olduğu gibi Bursa'da da işsizlik var. Bursa'da ki işsizliğin en büyük sebebi göç. Eğer şehir olarak Bursa'ya göçü durdurabilirsek işsiz liği de büyük ölçüde çözeriz" dedi.

TRAFİK RAHATLAYACAK

Göreve geldikten sonra Bursa halkına verdikleri sözleri bir bir yerine getirdiklerini vurgulayan Şahin, "İlk olarak ulaşım sorununu ele aldık ve bir yıl içerisinde üç kavşak yaptık. Filament ve Beşevler köprülü kavşaklarının da eksikliklerini gide rerek hizmete açtık. Buna paralel olarak devlet çevre yolu ile yakın çevre yolları çalışmaları da tüm hızıyla devam ediyor. 2006 yılı planlarımız arasında 4 kavşak daha var. Bu çalışmaları tamamladığımızda Bursa trafiği insanı sıkan ve bunaltan bir trafik olmaktan çıkacak" diye konuştu.

BURSA'YI TANIYAMAYACAKSINIZ

Başkan Şahin, Merinos'ta yapımı için 35 bilim adamının geceli gündüzlü çalıştığı Atatürk Kongre ve Kültür Merkezi ile Santral Garaj'a yapılması planlanan Kent Meydanı Projeleri hakkında da bilgi verdi. Öğrencilerin sorularını da cevaplandıran Başkan Hikmet Şahin, daha sonra öğrencilerle hatıra fotoğraf çektirdi. Öğrencilere Almanca cspriler de yapan Başkan Şahin, "3 yıl sonra geldiğinizde Bursa'yı tanıyamayacaksınız" dedi. Kısa sürede gezdikleri Bursa'nın, tarihi ve kültürel yapısıyla kendisini büyülediğini söyleyen Münih Üniversitesi Tarih Bölümü öğrencisi Ute Monika Kauschke, "Ben bir tarih aşığıyım. Böyle tarihi bir geçmişi olan şehirler beni büyülüyor. Bursa beni çok etkiledi. Bir hafta boyunca Bursa'da daha çok güzelliklerle karşılacağıma inanıyorum" şeklinde konuşur ken, kendilerini Bursa'da ağırlayan Büyükşehir Belediye Başkanı Hikmet Şahin'e de teşekkür etti.

15 ton mıcır yüklü kamyon yan yattı

Orhangazi Fındıklı yolunda seyreden Mustafa Tombaş'ın kullandığı kamyon, 15 ton mıcır yüküyle yan yattı. Kaza önceki gün saat 10.00 sıralarında meydana geldi. Edinilen bilgiye göre Fındıklı yolu üzerinde taşımacılık yapan Mustafa Tombaş, 16 HG 043 plakalı kamyon ile şehir içi istikametinde ilerliyordu. Yaklaşık 15 ton mıcır yükü ile seyreden Mustafa Tombaş'ın kullandığı kamyon, Taşıyıcılar Kooperatifi'nin alt kısmında bulunan viraja geldiğinde, kontrolden çıkarak yan yattı. Devrilen kamyonun üzerindeki mıcır çevreye saçılırken, sürücü Musta fa Tombaş (40) başından yaralandı. Orhangazi Devlet Hastanesi'ne kaldırılan sürücü tedavi altına alındı. BHA

KAYIP

Gemlik Nüfus Müdürlüğü'nden aldığım nüfus cüzdanımı kaybettim. Hükümsüzdür.
YUSUF TAHA GÜLLÜ

ELEMAN ARANIYOR

Özel Güvenlik Sertifikası olan Güvenlik Görevlileri Aranmaktadır.
Müraacatların şahsen fabrikamıza yapılması tercih sebebidir.
Adres: Umurbey Sanayii Bölgesi
Tel: (0.224) 514 45 17 - Gemlik
HELMERSAN A.Ş.

72 Nolu Marmarabirlik Zeytin Tarım Satış Kooperatifi, 3 günde 150 ton zeytin aldı

Marmarabirlik'te yüzler gülüyor

Seyfettin ŞEKERSÖZ

Marmarabirlik Gemlik Zeytin Kooperatifi'nde başlanılan zeytin alımları hem üreticinin hem de yönetimin yüzünü güldürüyor. 3 gün önce başlanılan alımlarda şu ana kadar 150 tona ulaşıldığını söyleyen Başkan İbrahim Aksoy, arabadan indirilen zeytinleri üreticilerle birlikte elleriyle kontrol edi yor.Bu yıl zeytin alımlarında hedeflerine ulaşacaklarını söyleyen Aksoy, Orhangazi Caddesi üzerinde bulunan depolarına sadece merkezden zeytin alındığını bildirerek, yeni binanın bulunduğu depolara ise köylerden gelen zeytinleri aldıklarını söyledi. Kooperatif Başkanı İbrahim Aksoy, Kooperatif Müdürü Naci Gürsel ve Yönetim Kurulu üyeleri Sedat Gürle ve Hüseyin Peker'le birlikte depolara boşaltılan zeytinleri kontrol ederek memnun olduklarını söylediler. Üreticinin de yüzünün gülmesi için Genel Merkezin açıklayacağı barem fiyatlarını beklediklerini söyleyen İbrahim Aksoy, *"İnşallah iyi bir fiyat açıklanır ve üretici miz sattığı zeytinin karşılığını alarak mutlu olur."* dedi.

Umurbey'ler kardeş oldu

Seyfettin ŞEKERSÖZ

Türkiye'deki iki Umurbey beldesi, belediye başkanlarının girişimleriyle birbirleriyle resmen kardeş oldular. Gemlik Umurbey Beldesi Belediye Başkanı Fatih Mehmet Güler ile Çanakkale İli Lapseki İlçesine bağlı Umurbey Beldesi Belediye Başkanı Ahmet Vedat Özkan dün düzenlenen törenle Belediye Meclislerinin aldıkları karara imza atarak kardeşliklerini onayladılar.
İki beldenin de ilk kez kardeş beldeleri olduğuna dikkat çeken Başkanlar, bunun aynı isimde olmasından dolayı mutluluk duyduklarını ifade ettiler.
Dün Umurbey Beldesi'ne gelen konuk Belediye Başkanı Özkan, önce çevreyi gezerek Başkan Güler'den bilgi aldı. Daha sonra Celal Bayar'ın kabrini ziyaret eden başkanlar dua okudular. Celal Bayar Kütüphanesi ile müzeyi de gezen konuk Başkan Özkan, *"Umurbey benim tanıdığım bir belde, İstanbul'a geçerken aynı ismi taşıdığımız için çok kez gelip baktım. Bizimle aynı konumda bir belde, nüfus artışı yok, iki belde de geçimini tarımdan karşılıyor, burası zeytinci bizler ise meyveciyiz."* şeklinde konuştu. Kendilerinin CHP'li belediye olmalarına karşılık ANAP'lı Fatih Güler ile çok iyi anlaştıklarını ifade eden konuk Başkan Özkan, siyasi düşüncenin kardeşliğe engel olamayacağını göstermiş oldular. Kardeşlik imza törenine tanıklık eden Orhangazi Çakırlı Beldesi Belediye Başkanı Mustafa Genç'te iki başkanı aldıkları karardan dolayı kutladı. Özellikleri aynı olan iki beldenin kardeş olmasında ilk adımı atmanın başkan Güler'in olduğunu hatırlatan konuk Başkan Özkan, ilk kardeşlerinin aynı ismi taşıyan Umurbey'le olmasında çok mutlu olduklarını dile getirerek, getirdiği üzümleri Başkan Güler'e verdi. Konuk Umurbey Başkanının getirdiği üzümleri misafirleriyle paylaşan Başkan Güler, ilk etapta öğrencilerin iki belde arasında sosyal faaliyetlerde köprü olacak ziyaretler yapacaklarını, konuk başkan ise gelecek öğrencileri evlerde ağırlamaktan mutlu olacaklarını ifade etti.

Umurbey Beldesi Belediye Başkanı Fatih Mehmet Güler ile Çanakkale İli Lapseki İlçesine bağlı Umurbey Beldesi Belediye Başkanı Ahmet Vedat Özkan dün düzenlenen törenle imza attılar.

Celal Bayar Kütüphanesi, Müzesi ve kabri ziyaret edildi

Bursa'da 3 bin 68 adet uyuşturucu hap ele geçirildi

Polis tarafından gerçekleştirilen operasyonda 3 bin 68 adet uyuşturucu hap, 21.9 gram esrar maddesi, 3 adet ruhsatsız tabanca ve 17 adet fişek ele geçirildi. Operasyonda biri bayan 3 kişi gözaltına alındı. İstanbul'dan temin ettikleri uyuşturucu hapları Bursa'da sattıkları gerekçesiyle R.C., M.Ş. ve D.D. gözaltına alındı. Emniyet Müdürlüğü Kaçakçılık ve Organize Suçlar Şube Müdürlüğü'ne bağlı Narkotik Büro Amirliği'nden yapılan açıklamaya göre, piyasaya uyuşturucu hap pazarladıkları iddia edilen R.C. (19), M.Ş. (16) ve D.D. (25) isimli 3 kişi yakalandı. M.Ş. isimli şahsın İstanbul'dan getirdiği 3 bin 61 adet uyuşturucu hapı R.C.'nin Bursa'da tanesine 10 YTL'den müşteri aradığı yönünde ihbar alan polis harekete geçti. Yapılan çalışmalar sonucunda M.Ş. isimli şahıs Piremir Mahallesi'nde yakalandı. M.Ş.'nin çantasında yapılan aramada da 3 bin 61 adet hap ele geçirildi. Bu kişinin ifadeleri doğrultusunda çalışmalarını sürdüren polis hapları Bursa'da pazarladığı gerekçesiyle R.C. isimli şahsı da Gemlik'teki evinde gözaltına aldı. R.C.'nin evinde yapılan aramada da 2 adet ruhsatsız tabanca ile 17 adet fişek ele geçirildi. Bu arada M.Ş. yaşının küçük olması nedeniyle ifadesi alınmak üzere Çocuk Şube Müdürlüğü'ne teslim edildi. Polis tarafından ifadeleri alınan şüphelilerin Piremir Mahallesi'nde D.D.'ye ait evde misafir olarak kaldıklarını söylemeleri üzerine söz konusu eve de baskın düzenlendi. Ev sahibi D.D. gözaltına alınırken, yapılan aramalarda da 7 adet uyuşturucu hap ve 21.9 gram esrar maddesi ele geçirildi. Emniyette ifadeleri alınan şüpheliler, "İştirak halinde uyuşturucu madde ticareti yapmak" suçundan Cumhuriyet Savcılığı'na sevk edildi. BHA

Kendini ve iki kardeşini ölümden kurtardı

Kardeşleriyle birlikte uyuduğu odadaki sobandan sızan karbonmonoksit gazını soluyan genç kız, bir ara baş ağrısıyla uyandı. Genç kız, hem kendini hem de iki kardeşini ölümden son anda kurtardı. Emniyet Müdürlüğü'nden alınan bilgiye göre ucuz atlatılan olay, Küçükbalıklı Mahallesi'nde meydana geldi. Bir tekstil fabrikasında işçi olarak çalışan Dursun Tokat (47) ve eşi Nuriye Tokat (45) önceki gece saat 22.30 sıralarında uykuya daldı. Kömür sobasının yandığı salonda bir süre televizyon izleyen çocukları Bahar (20), Fikri (18) ve Döndü Tokat (14) kardeşler de soğuk olduğu için odalarına geçmek yerine salonda uyudular. Tokat kardeşler, sobayı söndürmeden uykuya dalarken, Bahar Tokat, şiddetli baş ağrısı yüzünden gece yarısı uyandı. Yatağından güçlükle kalkan genç kız, kendini iyi hissetmeyince babası Dursun Tokat'ı uyandırdı. Salona giden Tokat, çocuklarının karbonmonoksit gazından zehirlenmiş olabileceği ihtimali üzerine "112 Acil Yardım" ekibinden yardım istedi. Kısa sürede olay yerine gelen sağlık ekipleri, sobadan sızan karbonmonoksit gazından zehirlendikleri belirlenen üç kardeşi Devlet Hastanesi'ne kaldırdı. Tedavi altına alınan Tokat kardeşlerin sağlık durumunun iyi olduğu belirtildi.

2006 EŞANTİYON SEZONUNU BAŞLATTIK

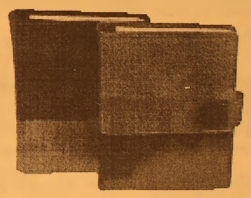

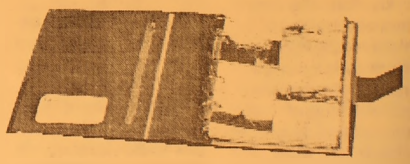

TAKVİMLER & MASA TAKVİMLERİ & GEMİCİ TAKVİMLER & AJANDALAR & KALEMLİK& KÜLLÜKLER& ANAHTARLIKLAR VE HEDİYELİK EŞYA ÇEŞİTLERİMİZİ GÖRMEDEN KARAR VERMEYİN

ÖZEL TAKVİM ÇEŞİTLERİMİZ İLE HİZMETİNİZDEYİZ

32 YILLIK TECRÜBEMİZ İLE HİZMETİNİZDEYİZ

Körfez Ofset

MATBAACILIK-YAYINCILIK-REKLAMCILIK

İstiklal Cad. Bora Sok. Akbank Aralığı No : 3/B GEMLİK

Tel : (0.224) 513 96 83 Fax : (0.224) 513 35 95

771 milyon kişi okuma-yazma bilmiyor

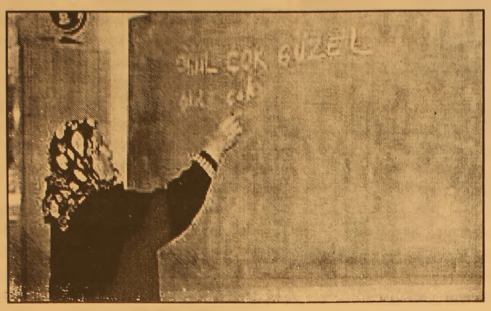

BM Eğitim, Bilim ve Kültür Örgütü (UNESCO), dünyada 771 milyon okuma-yazma bilmeyen insanın bulunduğunu açıkladı. Raporda, aşırı yoksulluk-la okur-yazar olmama arasındaki doğrudan ilişkiye dikkat çekilerek, Etiyopya, Bangladeş, Gana, Nepal veya Mozambik gibi nüfusun dörtte üçünün günde iki doların altına yaşamaya çalıştığı ülkelerdeki, okur-yazar olma oranının yüzde 63'ün altında olduğuna işaret edildi. Güney ve Batı Asya'nın yüzde 58,6 ile dünyanın en düşük okur-yazar oranına sahip olduğu belirtilen raporda, bunu yüzde 59,7 ile Sahara altı Afrika ve yüzde 62.7 ile Arap ülkelerinin izlediği kaydedildi. Okuma-yazma bilmeyen nüfusun yüzde 64'ünün kadınlardan oluştuğu vurgulanan raporda, bunun birçok toplumda cinsiyetler arasındaki eşitsizliğin giderek arttığını yansıttığı ifade edildi. Raporda, gençler arasında okur-yazar oranında olumlu gelişme olduğu, gelişmekte olan ülkelerde 15-25 yaş grubunda okur-yazar oranının 1970 ve 2004 arasında yüzde 66'dan yüzde 88'e yükseldiği kaydedildi.

Sözleşmeli öğretmen uygulaması sürecek

Milli Eğitim Bakanlığı'nın (MEB), öğretmen açığını kapatmak amacıyla birkaç yıl önce başladığı "sözleşmeli öğretmenlik" uygulamasına devam edileceği bildirildi. Hükümetin 2006 yılı programında, öğretmen açığının kapatılmasına ilişkin önlemler yer alıyor. Programda, öğretmen açığının azaltılması amacıyla üniversite kontenjanlarının artırılması, sözleşmeli öğretmen uygulamasına devam edilmesi öngörüldü. Okullarda rehber öğretmen açığı da bulunduğu kaydedilen programda, rehber öğretmen kadrolarının ve bu doğrultuda üniversite kontenjanlarının artırılacağı belirtildi. MEB'in sorumlu kuruluş olarak belirlendiği programa göre, bu konuda YÖK ile işbirliği yapılacak. MEB'in "Kısmi Zamanlı Geçici Öğreticilik" olarak isimlendirdiği "sözleşmeli öğretmenlik uygulaması kapsamında atananların görev süresi bir eğitim-öğretim yılı ile sınırlı tutuluyor. Sözleşmeli öğretmenlere bir öğretim günü için ödenecek brüt ücret, 2005-2006 öğretim yılının birinci yarı yılı için 58.30 YTL, ikinci yarı yılı için 61.80 YTL olarak belirlenmişti

BAY MUSTAFA ÖZALP EMLAK'TAN

Her Çeşit Emlak
Alım,Satım ve Kiralama Hizmetleri
Daire, Zeytinlik, Villa, Dükkan, Arsa, Arazi

TAPU TAKİP İŞLERİ YAPILIR

ACİL SATILIK ve KİRALIKLARINIZ İÇİN BİZİ ARAYINIZ

I. Kordon'da Asansörlü, Kaloriferli. LÜKS EŞYALI

120m2 Asansör ve Kaloriferli, I. Kordonda Satılık Daire

3 Ayrı Daireli Müstakil Ev (Bahçe İçinde)Yeni Devlet Hastanesi Altı

Eski Pazar Cad. 100 m2 Dükkan

Eski Pazar Cad. Serçe Sokak 54 m2 2 dükkan

Bağ-Kur Sanayi Sitesinde 185 m2 çekme katlı, içindeki yeni atari makineleriyle satılık dükkan. Önünde 115 m2 Bahçeli

K.Kumla'da Ayazma Mevkii 6 Dönüm Zeytinlik

Yalova'da Termal Barajı'nın altında 408 m2 arsa - Çınarcık, Yalova 448.54 m2 arsa
Termal Barajı'nda 407.77 m2 arsa - Termal Girişinde 433.02 m2 - Termal yolu Gülerce Villalarının altı 9880 m2 arsa -
Umurbey'de 12 dönüm arazi ve Azot kavşağına 400 m2 uzaklıkta

Trafik, Kasko Dask, Acıbadem Sağlık ve Her Türlü Sigorta İşlemleri Yapılır.
ŞEKER SİGORTA
Macide ÖZALP
Tel:513 24 74 Fax: 514 10 21

ŞENEN Balık ve Av Malzemeleri Ticareti

Balık tutma zevkini bizimle yaşayın..

- Her çeşit balık ağları
- Sakana Misina Ağları
- İp Ağ
- Fanya
- Mantar, kurşun
- İp Çeşitleri
- Sandal Malzemeleri
- Kürek
- Çapa
- Macun
- Galvenizli çivi
- TMC sintine pompası
- ve diğer malzemeler ile hizmetinizdeyiz

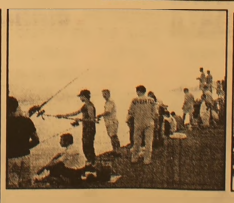

Erkan ŞENEN
Ömerbey Mah. Üstün Sok. 16/ A
MUDANYA / BURSA
Tel & Fax : (0.224) 544 63 14
GSM : (0.532) 297 23 18

Belediyelere yakın takip

Çorum Belediyesi'nde gerçekleştirilen kasa operasyonunun ardından ortaya atılan rüşvet iddiaları AK Parti'yi harekete geçirdi. Belediyelerdeki yolsuzluk iddialarını yakın takibe alan AK Parti'nin, en üst karar organı olan Merkez Yürütme Kurulu'nun da (MYK) konuyu masaya yatırdığı ortaya çıktı

Kurula bilgi veren Yerel Yönetimlerden Sorumlu Genel Başkan Yardımcısı Nihat Ergün, imajı kötü olan belediyeleri yakın markaja aldıklarını vurguladı. Başbakan Recep Tayyip Erdoğan da, yolsuzlukların üzerine gidilmesi talimatını verdi.

Son olarak Çorum Belediyesi'nde gerçekleştirilen kasa operasyonuyla gündeme gelen yolsuzluk iddialarının AK Parti'nin geçtiğimiz haftalarda yapılan MYK toplantısında kapsamlı olarak ele alındığı öğrenildi.

Yerel Yönetimlerden Sorumlu Genel Başkan Yardımcısı Nihat Ergün'ün kurula belediyelerde yapılan kamuoyu araştırmalarının sonuçları ve partiye gelen ihbarlarla ilgili ayrıntılı değerlendirme yaptığı belirtildi. Ergün, belediye çalışmalarının finansmanı ile siyasetin finansmanının son derece temiz ve şeffaf kaynaklardan olması gerektiğini belirterek, AK Parti olarak bu konuda çok hassas olduklarını vurguladı. Bu hassasiyet dışına çıkanların partiye ve toplumun güven duygusuna zarar verdiğinden yakınan Ergün'ün, "Buna sıcak bakmamız mümkün değil. Her türlü yolsuzluk iddiasının yakın

takipçisi olacağız" dediği ifade edildi. Ergün'ün imajı kötü olan bazı belediyelerden de söz ederek, bu belediyelerle ilgili önemli çalışmalar yaptıklarını açıkladığı öğrenildi.

Toplantıda konuşan Başbakan Erdoğan'ın da, parti yönetimine 'yolsuzlukların mutlaka üzerine gidin' talimatı verdiği belirtildi. Erdoğan'ın, "Tüm iddiaların üzerine gidin. Bizim canımızı sıkacak en önemli konu yolsuzluklardır. Bu nedenle dikkatli olmalıyız" uyarısını yaptığı ortaya çıktı.

AK Parti'li Ergün, yolsuzluklar konusunda duyarsızlık içinde olmalarının mümkün olmadığını ifade ederek, "Bu her açıdan yanlıştır" dedi. Ergün, belediyeleri sürekli olarak bu konuda uyardıklarını da hatırlatarak, "Yolsuzluk olarak algılanabilecek, tartışmalı ve yanlış anlaşılmalara neden olacak iş ve eylemlerden kaçınmalarını söylüyoruz. Belediye başkanları yaptıkları işlerde çok net olmalı" diye konuştu.

Siyasi partilerin kasası dolacak

Siyasi partilere, yeni yılda Hazine'den 92 milyon 143 bin 205 YTL (92 trilyon 143 milyar 205 milyon TL) yardım yapılacak. Maliye Bakanlığı'ndan edinilen bilgiye göre, siyasi partilere 2002 seçimlerindeki oy oranlarına göre dağıtılan Hazine yardımında, aslan payını 40 milyon 73 bin 577 YTL ile Adalet ve Kalkınma Partisi alacak.

Hazine yardımında, Cumhuriyet Halk Partisi'nin payına da 22 milyon 666 bin 423 YTL düşecek.

Böylece 2002 seçimlerinde Parlamentoya girmeye hak kazanan bu iki partiye, toplam 62 milyon 740 bin YTL devlet desteği sağlanmış olacak.

2002 seçimlerinde yüzde 7'nin üzerinde oy alan Doğru Yol Partisi, Milliyetçi Hareket Partisi ve Genç Parti'ye de 2006 bütçesinden pay verilecek.

Yeni yılda DYP'ye 11 milyon 156 bin 228 YTL, MHP'ye 9 milyon 772 bin 685 YTL, Genç Parti'ye ise 8 milyon 474 bin 292 YTL Hazine yardımında bulunulacak.

Bu şekilde seçimlerde yüzde 10'luk Türkiye barajını aşamayan, ancak yüzde 7'nin üzerinde oy alan 3 partiye de bütçeden toplam 29 milyon 403 bin 205 YTL aktarılacak.

TBMM'de grup kuran Anavatan Partisi ve Meclis'te 4 milletvekili ile temsil edilen Sosyal Demokrat Halk Partisi ise önümüzdeki yıl Hazine yardımı alamayacak.

KSK MÜHENDİSLİK LTD. ŞTİ.
Sebahattin DOKSANBİR

Buderus

ISISAN
AKILLI ISITMA SİSTEMLERİ
YETKİLİ BAYİİ

DOĞALGAZ
KOMBİ
KAZAN
KALORİFER TESİSATI
KLİMA
HAVALANDIRMA
SIHHİ TESİSAT TAAHHÜT

DOĞALGAZ BİZİM İŞİMİZ

Merkez: Gazcılar Cad. No:27 BURSA
Tel: (0.224) 220 61 53 Fax: 225 30 74
Şb: İstiklal Cad. Baytaş Körfez Sitesi
Blok 2 No:42 GEMLİK
Tel: (0.224) 514 85 57 Fax: 514 85 58

Motorin rafineri çıkışında yüzde 7 indirim

Motorinin rafineri çıkış fiyatında, bugün geçerli olmak üzere indirim yapıldı. İndirimin pompa fiyatlarına, yüzde 3.3 civarında yansıması bekleniyor. Motorinin çıplak metreküp (1000 litre) rafineri çıkış fiyatı, yüzde 7.3 oranında azalarak 684.48 YTL'den 634.60 YTL'ye indi. Motorinin, dağıtım şirketlerini ilgilendiren "vergili" rafineri çıkış fiyatı ise yüzde 3.3 oranında düşerek, metreküpte (1000 litre) 1,794.17 YTL'den 1,735.31 YTL'ye geriledi. TÜPRAŞ'ın yaptığı ayarlamanın ardından, dağıtım şirketlerinin motorinin pompa fiyatlarını belirleyip açıklamaları bekleniyor. Bu arada bugünden geçerli olmak üzere,

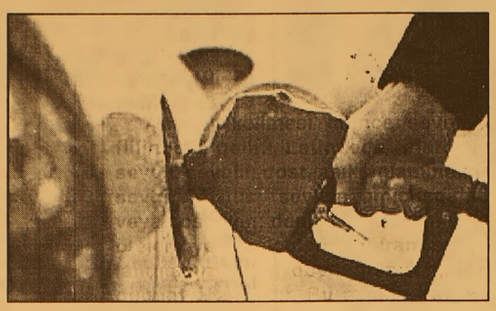

kalorifer yakıtının (fuel oil 4) çıplak rafineri çıkış fiyatı yüzde 5.20, dağıtım şirketlerini ilgilendiren "vergili" fiyatı da yüzde 2.75 oranında ucuzladı.

Çamlıbay resmen Ankaraspor'da

Kulüp binasında düzenlenen törende konuşan Kulüp Başkanı Hilmi Gökçınar, Ankaraspor'a yakışan bir teknik direktörle anlaştıklarını belirterek, "Rıza Hoca ile ligde layık olduğumuz yere geleceğiz" dedi. Futbol şube sorumlusu Ahmet Gökçek ise Ankaraspor'u ligi iyi tanıyan bir teknik adama emanet ettiklerini dile getirerek, "Samet Hoca ile belli bir yere kadar geldik, ancak şanssızlıklar gitmek istediğimiz yere ulaşmamızı engelledi. Bir Beşiktaşlı gitti, bir başka Beşiktaşlı geldi" diye konuştu. Ankaraspor'un yeni teknik direktörü Rıza

Çalımbay, teknik heyet olarak amaçlarının şanssızlıklara bir nokta koyup, yükselişe geçmek olduğunu söyledi.

Ringde sinirler gerildi

Dünya Boks Konseyi (WBC) Kıtalararası Ağır Sıklet Boks Şampiyonu Sinan Şamil Sam'ın, Rus rakibi Oleg Maskaev'le yapacağı maç öncesi düzenlenen basın toplantısında Maskaev'in menajerinin sözleri, ortamın gerilmesine neden oldu. Özbek asıllı Rus boksör Oleg Maskaev'in Amerikalı antrenörü Victor Valle'nin, "Sinan'ı Oleg'in karşısına çıkma cesaretinden dolayı tebrik ediyorum. Sinan, bu maçtan sonra boksu bırakacak. Belki bir spor programında yorumcu olarak kariyerine devam eder" demesi üzerine ortam gerildi. Sinan, bu sözler üzerine "Sporcusu 5 kez nakavt olmuş bir antrenörün bunu söylemesi ne kadar doğru" diye cevap verdi. Öte yandan, Dünya Ağır Sıklet Boks Şampiyonluğu kemerini elinde bulunduran ve uzun süredir diz kapağındaki rahatsızlığın tedavisiyle uğraşan Vitali Klitschko, kariyerinin zirvesinde boksu bırakma kararı aldığını açıkladı. Böylece boşalan Dünya Şampiyonluğu kemerinin yeni sahibi, Sinan Şamil Sam-Oleg Maskaev maçının galibi ile Amerikalı Haşim Rahman arasında yapılacak maç sonrasında belli olacak. Basın toplantısında formunun zirvesinde olduğunu açıklayan Sinan Şamil Sam, "Tek ve basit bir hedefimiz var. O da galibiyet. Çok formumdayım, çok iyi hazırlandım" diye konuştu. Buna karşılık Oleg Maskaev de kendilerinin sadece galibiyete kilitlendiğini belirterek, "Bizim sadece bir planımız yok. A, B, C ve D planlarımız var" dedi. Diğer yandan, Türk basınına karşı sert bir tavır takınan Sinan Şamil Sam, bu tavrı, Türk basınının boksa karşı ilgisiz olması gerekçesiyle gösterdiğini açıkladı. Sinan, "Gazetelerde saçma sapan, boş kafaların ürünü haberler çıkarken, biz Türk bayrağını göndere çekiyoruz ama bu ya maç günü işleniyor, ya da hiç" diye konuştu.

GRUP AİLE ÇAY BAHÇESİ
Cemiyetlere sandalye, masa, meşrubat, çerez temin edilir.
CEMİYET ORGANİZASYONU YAPILIR
Tel : (0.224) 513 06 70
GSM : (0.537) 491 31 30

Barbarosca

Barbaros BALMUMCU

Genç denizcilere I. Ders

Gemlik Yelken Sporu Komodoru Sayın Mümtaz Ünal Bey'in hediyesi olarak vermiş olduğu amatör denizci el kitabından size kitabın hazırlanışında önsöz olarak kaleme alınmış olan güzel yazıyı genç denizcilere yazıyorum.

Amatör kelimesi latince sevmek (amere) fiilinden gelir. Latincede alator-amatorius seven, sevgili, dost, aşık anlamındadır. Amor - sevgi, Amatus - sevilen, amıcusda sevgili ve / veya dost iken; deniz bizi kıyıdan ufka ve daha ötelere yeni yolculara çağıran, sevgiliye bağlandığımız saygı duyduğumuz, mutluluk bulduğumuz anlardır. Bu açıdan bakıldığında da denizcilik amatörlük dürtüsüyle öğrenmek yaşamımızda açılan yeni bir pencere, merakla çıkacağımız yeni bir yolculuktur.

Dişiyle tırnağıyla kaptanlığa yükselen, iyi yetişmiş denizci denizciler için eskiden kullanılan "Loça ağzından, kıça yükselmek' deyiminden esinlenerek yazılmış kitabın sadece loça ağzı olduğunu (Teknenin başında, içinden çıpa zincirinin geçtiği delik) teknenin kıçına, yani dümene ulaşabilmek, iyi bir amatör denizci olabilmek için önümüzde seyretmemiz gereken uzun bir yol olduğunu düşünün.

Denizci gibi düşünmeyi öğrenmeye çalışın, denize açılmak için her fırsatı değerlendirin, uygulayarak öğrenin.

Rüzgar ve dalgalar dikkate alındığında denizde bir günün diğerine benzemediğini, beklenmedik durumlarla karşılaşabileceğinizi aklınızdan çıkatmayın. Kurallara uyan, deneyimlere kulak verin, on yıllık deneyimin bir yıllık deneyimin on katından daha fazla olduğunu aklınızdan çıkartmayın.

Denizde güvenlik kurallarını asla ihmal etmeyin. Örneğin; kıyıya yakın yerlerde asla süratli seyretmeyin, yüzenlere dikkat edin, teknenizi iyi tanıyın, teknenizin özelliklerine bağlı olarak öngörülen daha sert bir havada denize açılmayın.

Seyir durumuna göre başta önce çocuklar, yaşlılar olmak üzere can yeleği giyilmesini, güvenlik teçhizatı veya ekipmanı kullanılmasını sağlayın.

Ülkemizde tutulmuş bir istatislik yok ama ölümlerin % 80'i can yeleği giyilmemesinden kaynaklanıyor.

Sağduyu denizcinin klavuzu.

Genç denizcilere 1. ders olarak öğretilmesi zaruri olan bilgileri siz deniz sevenlere nacizane yazmış oldum.

Eğer bu kitaptan faydalanmak istiyorsanız; sayın Komodor Mümtaz Bey'e baş vurunuz.

Ben ileride öğretiler bası dersleri bu sütünlardan sizlere yazacağım.

Denizcilik sadece bir uğraş değil kültürdür, güçtür toplumların bu kültürü nasıl oluşturduklarını ve güç olarak nasıl kullanıldıklarını tarihin akışı içinde değerlendirmek mümkündür.

Günümüze toplumların denizcilikleri, spordan geziye oradan geniş ufuklara açılan yelpazede yol alırlar.

Deniz bir spor gezi alanı, denizciliğin bir yaşam biçimi olarak seçmiş amatör denizcilerin varlığı bu payı büyüten önemli unsundur.

Gaye denizciliğin temel bilgilerinin Amatör denizcilerle paylaşılmasıdır.Elimden geldiği kadar kitaptan alınmış bilgilerin ana temeli olan 1. dersten siz genç denizcilere nasihat olarak verilmiştir.

Bu değerli kitap sizin el kitabınız olsun.

Bol rüzgarlı neşeli deniz sporu için.

'Vitaminleri doğal yollardan alın'

Havalar soğudukça, bağışıklık sistemi de zayıflar. Bu nedenle vücudu kışa hazırlamak adına beslenme şeklinizi değiştirmekte fayda var. İşte diyetisyen Seçil Kenar'dan size özel sonbahar diyeti...

Havaların soğumasıyla birlikte grip ve soğuk algınlığının görülme sıklığı da hızla artıyor. Bu aylarda hastalıklardan korunmak için bağışıklık sistemini güçlendirmenin en etkili yolu yeterli ve dengeli beslenmek. Bağışıklık sisteminde vitamin ve minerallerin önemi büyük. Bağışıklık sistemini güçlendirmek için koyu yeşil yapraklı sebzeler sık tüketilmeli, her gün 3-4 adet kuru kayısı yenilmeli, haftada 1-2 kez yumurta tüketilmeli ve aynı zamanda kaliteli protein içeriğinden dolayı düzenli süt ürünleri ve süt tüketilmelidir.

C vitaminini doğal yollardan almak için hangi besinler tüketilmeli?

Önemli antioksidanlardan bir diğeri de C vitaminidir. C vitamini virüs engelleyicidir, vücuttan zararlı maddelerin atılmasını sağlar, vücudu bakteri toksinlerinden korur, savunma sistemini güçlendirir. Yeşil biber, maydanoz, tere, roka, karnabahar, ıspanak, portakal, limon, mandalina, kuşburnu gibi besinler bol miktarda C vitamini içerir.

E vitamini ne kadar tüketilmeli?

Fındık, ceviz, badem gibi yağlı tohumlar, sıvı yağlar, kurubaklagiller, tahin gibi besinlerde bulunan diğer bir antioksidan da E Vitaminidir. E vitamini de güçlü bir antioksidandır ve bağışıklık sisteminde görevlidir

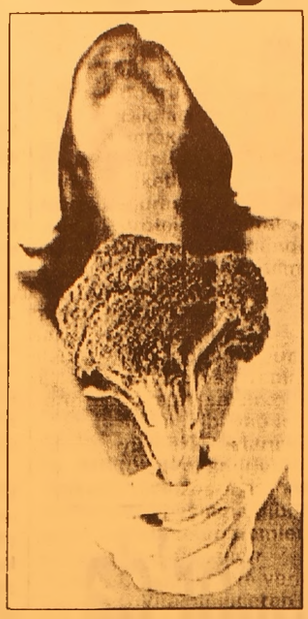

Yemeklere sıvı yağ koymak, haftada 2 kez kurubaklagil tüketmek, haftada 2-3 kez 6-7 fındık, 2-3 ceviz tüketimi ile E vitamininin yeteri kadar tüketimi sağlanabilir.

Soğuk havalarda yağ tüketimi nasıl ayarlanmalı?

Yağ tüketiminin miktarı ve çeşidi bağışıklık sistemi üzerinde etkilidir. Günlük tüketilen yağ miktarının fazla olması bağışıklık sisteminin baskılanmasına sebep olur. Bu yüzden yağ tüketimi kısıtlanmalı, kızartma, kaymak, cips, pasta, krema gibi yağlı besinleri tüketmekten kaçınılmalıdır. Balık, balık yağı, fındık ve cevizde bulunan omega-3 yağ asitleri ise antioksidandır ve bağışıklık sisteminin güçlendirilmesinde etkilidir. Ayrıca zeytinyağı, fındık yağı gibi sıvı yağlarda bulunan omega-9 yağ asitleri de bağışıklık sistemini olumlu etkiler. Bu yüzden haftada 2 ya da 3 kez balık, 6-7 fındık, 2-3 ceviz tüketilmesi, zeytinyağlı salata ve sebze yemeklerinin her gün düzenli yenmesi önerilmektedir.

Probiyotik ürünler yararlı mıdır?

Probiyotikler: bağışıklık sisteminin uyarılması, barsakların enfeksiyonlara karşı korunması, immünoglobilinlerin (savunma sisteminde görevli) yapımının artırılmasına, immünoenflamatuar hastalıkların önlenmesinde etkilidir. Probiyotik içeren besinlerin (yoğurt v.b.) düzenli tüketilmesi vücut açısından yararlıdır.

Besinlerin dışında vitamin tabletleri kullanmak gerekli mi?

Vitamin - mineral tabletlerinin sağlığı korumak için doktorun önerisi dışında kullanılması yanlıştır. Çünkü bazı vitaminler vücutta depo edilmektedir. Fazla kullanımı karaciğerde fazla depolanmasına ve böylece vücuda toksik etki yapmasına yol açabilmektedir. A Doktora danışmadan sürekli vitamin kullanımı doğru değildir.

Dikkat edilmesi gerekenler

Gün içerisinde tüketilen karbonhidrat, yağ, protein, mineral ve vitaminlerin dengeli ve yeterli tüketilmesi önemlidir. Kızartmalar, kaymak, pasta, börek gibi hamur işleri, cips, krema, sakatat, salam, sucuk gibi yağ içeriği yüksek gıdaların tüketimi sınırlandırılmalı, ızgara, buğulama, haşlama gibi pişirme yöntemleri kullanılmalıdır Çay ve kahve yerine C Vitamini içeren kuşburnu, ıhlamur, adaçayı gibi bitki çayları tüketilmelidir Vücuttan toksik maddelerin uzaklaştırılması için 2-2.5 litre su tüketilmelidir Haftada 3 gün düzenli egzersiz yapılmalıdır. Her öğünde salata ve sebze tüketilmelidir. C Vitamini yüksek miktarda içeren turunçgiller, yeşil biber, karnabahar, ıspanak, roka, tere gibi koyu yeşil yapraklı sebzeler ve meyveler düzenli tüketilmelidir. Haftada 2-3 kez düzenli balık tüketilmelidir. Yumurta,süt, yoğurt, peynir, et grubu gibi yüksek protein içeren gıdaların düzenli tüketimine özen gösterilmelidir. Haftada 2 kez mercimek, barbunya, nohut gibi kurubaklagiller tüketilmelidir.

Sonbahara özel beslenme programı

Sabah:
1 dilim yağsız peynir
5 adet zeytin
Domates-salatalık-roka-biber
1 tatlı kaşığı pekmez
1-2 dilim tam buğday ekmeği
Yeşil çay
Veya
1 bardak süt
6-7 kaşık buğday gevreği
3-4 adet kuru kayısı
2 ceviz
Ara: 3-4 adet kuru kayısı
Öğle:
Izgara tavuk
Karışık zeytinyağlı salata
1 kase yoğurt
Zeytinyağlı sebze yemeği
4-5 kaşık kepekli makarna
Ara:
1 porsiyon meyve
1 bardak ayran
Akşam:
Buğulama balık
Bol salata
1-2 dilim tam buğday ekmeği
Gece: 1-2 porsiyon meyve.

Yıllar kadınları okuldan koparıyor

Kadınlara yapılan eğitim yatırımının ekonomik ve sosyal kazançları bir araştırmaya konu oldu. Eğitim-Sen'in yaptırdığı araştırma, kadınların eğitim hayatına, erkeklere göre çok daha erken veda ettiğini ortaya koyuyor. Üstelik bu fark sadece bölgeler arasında değil, tüm Türkiye'de geçerli. Dahası, Türkiye kadınla erkek arasındaki eğitim açığı bakımından, dünya ortalamasının çok gerisinde.

Süleyman Demirel Üniversitesi öğretim üyesi Yrd. Doç. Ekber Tomul, Türkiye genelinde 15, 18, 23 yaş grupları ile 24 yaş üstündeki kadın ve erkeklerin en son bitirdikleri öğretim kurumunu araştırdı. Araştırma kadınların, yaş ilerledikçe okul hayatından kopmaya başladığını ve hem bölgeler hem de iller bazında erkeklerin çok gerisinde kaldığını ortaya koydu. Örneğin ilköğretim çağındaki bir kız öğrenci ortalama 5,15 yıl; erkek öğrenci 5,45 yıl öğrenim görürken; lise öğreniminde aralık biraz daha açılıyor ve öğrenim süresi kızlarda ortalama 6,99 yıl, erkeklerde ise 7,98 yıl oluyor.

"DÜNYA ORTALAMASININ GERİSİNDEYİZ"

Üniversite çağına ve okul hayatının bittiği 24 yaş üstüne bakıldığında Türkiye'de kadınlar aleyhine var olan eşitsizlik, daha da büyüyor. Bu rakamlarla dünya ortalamasının da altında kalan Türkiye, ancak 73 gelişmekte olan ülke arasına girebiliyor.

FARK, DOĞUYA GİDİLDİKÇE BÜYÜYOR

Kadın ve erkek öğrenim süreleri arasındaki açık, batıdan doğuya gidildikçe de büyüyor. Güneydoğu Anadolu, Ortadoğu Anadolu ve Kuzeydoğu Anadolu'da yaşayan kadınlar; diğer bölgelerdeki hemcinslerine göre erkeklerin çok daha gerisinde kalıyor. Örneğin Bingöl, Bitlis, Elazığ, Hakkari, Malatya, Muş, Tunceli ve Van illerini kapsayan Ortadoğu Anadolu'da 18 yaşına gelmiş bir kadın ortalama 5,15 yıl, erkek ise 7,46 yıl öğrenim görüyor. 24 yaş üstünde bu fark 3 yılı da aşıyor...

ŞİİR KÖŞESİ

Celal BAY

Hokkabazlar

Uç uç 'şaşkın kaz'ım uç
Gel benim kafese dal
Küp dolana kadar kal
Sonra yan komşuya kaç.

***

Barlarda süzülen dilber
Öne çıkan seni soyar
Boş kaldığında haber ver
Biz de olalım bahtiyar.

***

Hayatı yaşamak kolay iş
Çünkü ben bilirim işimi
Hiç paylaşmam tatlı aşımı
Sen, kupkuru ekmekle kır diş.

***

Cinler sudan çıktı, aklı süpürdü
Yemiş, pazarda Teto'ya köpürdü
Sarıklı şarlatan malı götürdü
Ya Rap tatile mi çıktın, nerdesin?

***

Hokkabaz takımı: Zaman işliyor haber ola...

Dişeti hastalıklarını biliyor musunuz?

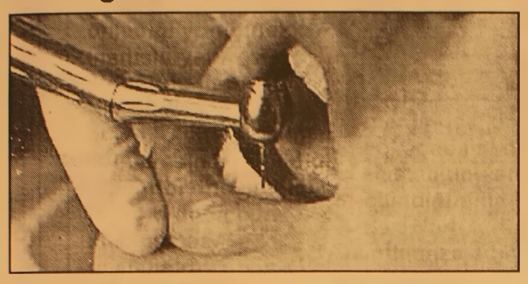

Periodontitis ya da halk arasında bilinen adı ile 'piyore' dişleri saran kemik ve dişeti dokularinin iltihabıdır. Dişler ağız içinde görebildiğimiz kron kısmı ve çene içine gömülmüş 'kök'ten oluşmuştur. Kökler kemik için de ince lifler yardımı ile tutunmaktadır. Bunun yanında çene kemiğinin iç yüzünü saran pembe dişeti'de dişin boyun kısmına yapışır. Dişeti iltihabı sadece gözle görülen dişetini değil, kemik dokuyu da etkileyeceğinden kontrol altına alınmayan bir dişeti rahatsizlıgı sonuçta çürüksüz dişlerin sallanmasına ve çekilmesine neden olacaktır.

DİŞETİ İLTİHABI NASIL BAŞLAR?

'Dental plak' da denilen mikrop tabakasının dişler üzerinde birikmesine izin verilirse bu tabaka içinde yaşayan bakteriler tarafından üretilen zararlı maddeler dişetlerinde iltihaba yol açar. Dişeti hastalığının bu erken dönemine 'gingivitis' denir. Gingivitis aşamasi hafif kızarıklıkla kendini belli edebileceği gibi görüntü olarak daha hafifte olabilir.

DENTAL PLAK NEDİR?

'Dental plak' dişler üzerinde düzenli olarak biriken mikrop tabakasıdır. Bu tabaka istenmeyen 2 şeyi oluşturur

C vitamini gribi önlemiyor

Çukurova Üniversitesi (ÇÜ) Tıp Fakültesi Balcalı Hastanesi Başhekim Yardımcısı Doç. Dr. Nejat Narlı, C vitamininin gribi önlediği yönündeki inanışın yanlış olduğunu ifade etti. Narlı, yaptığı açıklamada, C vitamininin halk arasında bilindiği gibi gribi önlemediğini, aşırı derecede kullanılması ile hastalığın ağırlaşmasına ve iyileşmenin gecikmesine yol açacağını vurgulayarak hastalıktan korunmanın en iyi yolunun grip aşısı olmaktan geçtiğini ifade etti. Narlı, grip olanların aşırı derecede C vitamini içeren ilaçlar içip, meyve yiyerek hastalığı atlatmaya çalıştığını belirterek, "C Vitamini sistemi güçlendirir, hastalıklara karşı vücut direncini hafifçe artırabilir ama gribi kapmamızı ve hasta olmamızı kesinlikle önleyemez, hatta aşırı derecede C vitamini, özellikle çocuklar ve yaşlılarda ishale sebep olabilir. Bu da hastalığın ağırlaşmasına, iyileş-

menin gecikmesine yol açabilir" dedi. Hastalığın yanlış bilindiğini de kaydeden Narlı, gribin; influenza adı verilen bir virüs tarafından oluşturulan, ani olarak 39 derece üzerinde ateş, şiddetli kas ve eklem ağrıları, halsizlik, bitkinlik, titreme, baş ağrısı ve kuru öksürük gibi belirtiler ile başlayan bir enfeksiyon hastalığı olduğunu söyledi. Daha sonra hastalık tablosuna boğaz ağrısı, burun akıntısı, hapşırma, gözlerin akması ve kanlanması gibi belirtiler de eklendiğini ve bazı vakalarda da karın ağrısı, bulantı, kusma görülebildiğini anlatan Narlı, "Ateşin 39 derecenin üzerinde olması, şiddetli kas ağrıları ve halsizlik nedeniyle hastalığı ayakta geçirmek mümkün değildir. Grip, hastaları en az 3 - 7 gün yatağa mahkum eder. Yaklaşık bir hafta içinde belirtiler kaybolur, ancak halsizlik, belirtilerin kaybolmasından sonra da devam eder ve 2 hafta kadar sürebilir" diye konuştu. Hastalığın özellikle çocuklarda, yaşlılarda ve kalp, akciğer, böbrek, şeker gibi kronik hastalığı olan kişilerde gerekli önlemler alınmadığı takdirde ölüme bile yol açabileceğinin altını çizen Narlı, "Bu kadar ciddi tablolara yol açabilen grip, halk arasında çok sık olarak soğuk algınlığı ve nezle ile karıştırılır. Oysa soğuk algınlığı ateş yükselmeden, hafif kırgınlık, burun akıntısı, hapşırma gibi belirtiler ile kendini gösteren, halsizliğe yol açmadığı için yatak istirahatı gerektirmeyen bir hastalıktır ve grip ile kesinlikle karıştırılmamalıdır" şeklinde konuştu. Gribi "Kesin tedavisi olmayan" bir hastalık olarak tanımlayan Narlı, korunmak için risk grubundaki kişilerin mutlaka her yıl aşı olmaları gerektiğini de belirterek şunları kaydetti: "65 yaşından büyük kişiler, 0 - 23 ay arası sağlıklı bebekler, şeker hastaları, astım hastaları, kronik akciğer hastaları, kronik kalp ve damar sistemi hastaları, bağışıklık sistemi baskılanmış kişiler, kanser hastaları, huzurevi, bakımevi gibi ortamlarda yaşayanlar mutlaka grip aşısı olmalı. Çünkü grip bu kişiler üzerinde yaşamsal risk oluşturmaktadır. Grip aşısı işe gelmeme oranını yüzde 43, doktora başvurma oranını yüzde 44, üst solunum yolu hastalıklarını yüzde 25 azaltır. Aşılanan kişilerde kişi başına en az 47 dolar tasarruf edilir. Aşılamanın bir sosyal fayda olması nedeniyle, iş yeri çalışanlarının şirket bağlılığı ve yönetime bakışı olumlu etkilenir."

GEMLİK REHBERİ

GEREKLİ TELEFONLAR

İtfaiye	110
Polis İmdat	155
Jandarma İmdat	156
Jandarma K.	513 10 55
Polis Karakolu	513 18 79
Gar. Kom.	513 12 06

KAYMAKAMLIK

Kaymakamlık	513 10 51
C.Savcılığı	513 10 53
C.Savcı Yrd.	513 29 54
Emniyet Müd.	513 10 28

ULAŞIM

METRO	513 12 12
Aydın Turizm	513 20 77
Süzer Turizm	512 10 72
Kanberoğlu-Esadaş	514 45 49
Anıtur	514 47 71
Kamil Koç	513 35 71

HASTANELER

Devlet Hastanesi	513 92 00
SSK Hastanesi	513 23 29
Mer.Sağ.Ocağı	513 10 68

TAKSİLER

Körfez Taksi	513 18 21
Çınar Taksi	513 24 67
Güven Taksi	513 32 40
Gemlik Taksi	513 23 24
Manastır Taksi	514 35 50

RESMİ DAİRELER

TEK Arıza	513 20 66
TEK İşletme	513 45 03
Statyum	514 00 95
Orm.Böl.Şef.	513 12 86
Milli Eğt. Md.	513 11 74
Halk Kütüphane	513 13 53
Askerlik Şb.	513 10 57
Karayolları	513 13 08
Liman Baş.	513 11 33
Mal Müd.	513 10 95
Nüfus Md.	513 37 42
Özel İd. Md.	513 15 07
Tapu Sicl. Müd.	513 14 14
Müftülük	513 13 64
Gümrük Md.	524 85 86
Tekel Md.	513 10 42
Ver. Dairesi Md.	513 10 92
İlçe Tarım Müd.	513 10 45
İlçe Seç. Md.	513 77 77
Halk Eğitim Müd.	513 18 46

BELEDİYE

Santral	513 45 21 -23
Başkanlık	513 45 20
Zabıta	513 24 32
Otobüs İşlet.	513 45 21-122
Su İşlet.	513 45 21 - 115
İtfaiye	513 23 25
Muhasebe Md.	513 45 21 -182
Yazı İşl. Md.	513 45 21 -111
Su Arıza	Yalnyz 185

DENİZ OTOBÜSÜ

Bursa	256 77 84
Mudanya	544 30 60
Yenikapı	(212) 516 12 12
Yalova	(226) 811 13 23
İDO İmam Aslan Dinlenme Tes.	513 23 94

VAPUR - FERİBOT

Yalova	(226) 814 10 20
Topçular	(226) 363 43 19
Eskihisar	(262) 655 60 31

OTOBÜS

Şehirlerarası	261 54 00
Otobüs Terminali	(18 Hat)

TÜP DAĞITICILARI

Aygaz	513 12 95
Tekgaz	513 16 37
Ocakgaz	513 16 37
Ergaz	513 88 43
İpragaz	513 22 59
Habaşgaz	513 45 46
Yeni Likitgaz	513 65 00
BP Gaz	514 59 81
Bütünler Likitgaz	513 80 00
Akçagaz	514 88 70
Totalgaz	514 17 00
AKCAN PETROL	513 10 79
YERLİYURTLAR PETROL	513 30 33
TUNCAY OTO GAZ	513 14 25

NÖBETÇİ ECZANE

11 KASIM 2005 CUMA
SENA ECZANESİ
Demirsubaşı Mah. Taksim Sok.
Tel: 513 01 02

GEMLİK
Körfez
GÜNLÜK SİYASİ GAZETE

YEREL SÜRELİ YAYIN
YIL : 33 SAYI : 2282
FİYATI : 0.25 YTL. (KDV Dahil)
Sahibi : Kadri GÜLER
Sorumlu Yazı İşleri Müdürü : Serap GÜLER
Haber Müdürü : Seyfettin ŞEKERSÖZ
İstiklal Cad. Bora Sok. No:3/B
Tel : 513 96 83 Fax : 513 35 95 GEMLİK
Yönetim ve Basım Yeri : KÖRFEZ OFSET
Matbaacılık-Yayıncılık-Reklamcılık Tesisi
İstiklal Cad. Bora Sok. No:3/B GEMLİK
(Dini bayram Günleri ve Pazar günleri yayınlanmaz)

Körfez
GÜNLÜK SİYASİ GAZETE

Köylüye ücretsiz proje

Bayındırlık ve İskan Müdürlüğü, ruhsatsız yapılaşmanın önüne geçmek amacıyla, köylülere ücretsiz proje desteğinde bulunacak.
Bayındırlık ve İskan Müdürlüğü, mücavir alan dışında kalan köylerde yapılaşmanın denetimi ve vatandaşların ihtiyaçlarının karşılanması için örnek bir uygulamanın altına imza atmaya hazırlanıyor.
Bayındırlık ve İskan İl Müdürü Ali Özyurt tarafından hazırlanan 80 ve 100 metrekarelik köy tipi konut projeleri vatandaşlara ücretsiz olarak dağıtılacak. Yeni uygulamanın, köylerde yüksek proje bedeli gerekçe gösterilerek ruhsatsız inşaatı yönelimin önüne geçmesi bekleniyor.
Ali Özyurt, yeni kanunla birlikte kurumun denetimindeki alanın daraldığını ve bu alanda kaçak yapılaşmanın durduğunu söyledi.
Köylünün yıllardır "4-5 bin YTL proje parası istiyorlar. Ben bu paraya ev yapıyorum" diyerek projeli ev istemediklerini anlatan Özyurt, yeni uygulamayla projeyi ücretsiz alan köylünün çok cüzi bir harçla evini yapabileceğini kaydetti. Bayındırlık alanında kalan bölgelerin büyük bir bölümünün ticari rant alanının dışında olduğunun altını çizen Özyurt, sahil bölgelerinde ise kesinlikle yapılaşmaya izin verilmediğini vurguladı. Özyurt, köyler için farklı ev projeler de üretileceğini söz lerine ekledi. BHA

Odun toplamaya giden yaşlı kadın hayatını kaybetti

Tek başına yaşadığı evinde yakmak için odun toplamaya giden yaşlı kadın Tophane'de hayatını kaybetti.
Evinde yakmak için odun toplarken hayatını kaybeden talihsiz kadının cesedi sokakta top oynayan çocuklar tarafından bulundu.
Emniyet Müdürlüğü'nden alınan bilgiye göre üzücü olay, önceki akşam saat 18.30 sıralarında Tophane sırtlarında meydana geldi. 83 yaşındaki Emine Uzunca, odun toplamak için Kuruçeşme Mahalle si'ndeki evinden Tophane sırtlarına gitti ve rahatsızlanarak yaşamını yitirdi. Bir süre sokakta top oynayan çocuklar, yaşlı kadını yerde hareketsiz şekilde yatarken görünce durumu komşulara bildirdi ve hemen 112 Acil Yardım ekibine bilgi verildi. Sağlık ekipleri kısa sürede olay yerine gelerek talihsiz kadına müda halede bulunmak istedi, ancak Emine Uzunca için yapılacak bir şey kalmamış tı. Olay yerine gelen Cumhuri yet Savcısı yaptığı incelemenin ardından Uzunca'nın cese dini Adli Tıp Kurumu Morgu'na kaldırttı. BHA

İDO'dan Bursa yoklaması

Bursa Büyükşehir Belediyesi'nin İstanbul Büyükşehir Belediyesi ile ortaklaşa Mudanya'nın Güzelyalı Beldesi için düşündüğü hızlı feribot projesi internet kullanıcılarının oylarına sunuldu.
İstanbul Deniz Otobüsleri (İDO) AŞ'nin, www.ido.com.tr adlı internet sitesinde haftalık yaptığı anketler kapsamında bu kez Yenikapı-Bursa feribot hattı gündeme getirildi.
"2006 yılında açılması planlanan Yenikapı-Güzelyalı arasında çalıştırılacak feribot hattımızı kullanır mısınız?" yönündeki sorulu online ankete şu ana kadar 4 bin 453 kişi katılım sağladı.
Bursalıların yoğun ilgi gösterdiği ankette sayı her dakika artarken görüş belirten kesimin yüzde 90'ının "Evet" dediği ankette, yüzde 10'luk kesim ise feribot hattını kullanmayacağına işaret ediyor. BHA

ÜNVER TRAKTÖRDEN
BÜYÜK FIRSAT!

NEW HOLLAND

ZEYTİN ZAMANI GELDİ!

HİÇ PEŞİNATSIZ
3 YIL VADELİ
TRAKTÖR SATIŞLARI!

Not: Kamyon kullanabilen eleman arıyoruz.

ÜNVER TRAKTÖR
New Holland Trakmak Gemlik ve Orhangazi Bayii
Tel : (0.224) 573 27 77 GSM : (0.532) 312 22 39
İbrahim Önal Cd. No:26 ORHANGAZİ / BURSA

"Bir kan bir insan" sloganıyla Bursa Kızılay ekibi, Gemlik'te kan toplandı

2 günde 100 ünite kan toplandı

Bursa Kızılay ekibi, ilçemize gelerek Belediye Sergi Salonu'nda kan topladı. 2 gün süren kan bağışında, toplam 100 kişi kan verdi. Yapılan açıklamada, 24 Kasım Öğretmenler Günü nedeniyle de öğretmenlere yönelik kan bağışı kampanyası düzenleneceği açıklandı. *Sayfa 2'de*

GEMLİK'İN İLK GÜNLÜK GAZETESİ

GEMLİK

Körfez

TARAFSIZ SİYASİ GAZETE

12 Kasım 2005 Cumartesi

25 YKr. (250.000 TL.)

Kemal Demirel'den zeytin için önerge

CHP Bursa Milletvekili Kemal Demirel, Sanayi ve Ticaret Bakanı Ali Coşkun'a, Türkiye'nin Uluslararası Zeytinyağı Konseyi'nden çıkarılma sebeplerini sordu.

Haberi sayfa 5'de

Dağıtım lisansı almak için son başvuru tarihi 25 Kasım 2005 olarak belirlendi

Umurbey'in doğalgaz işi tamam

Umurbey beldesini doğalgaza kavuşturmak için başlatılan girişimler olumlu sonuç verdi. Beldeye doğalgaz getirmek isteyen firmaların "Dağıtım Lisansı Belgesi" alması için 25 Kasım 2005 akşamına kadar başvurmaları bekleniyor. Umurbey Belediye Başkanı Fatih Mehmet Güler, GEMDAŞ tarafından kendilerine yazılı bir açıklama gönderildiğini ve tek başvuruyu GEMDAŞ'ın yaptığını söyledi. İhaleyi GEMDAŞ'ın alması halinde çalışmalara hemen başlanacak.

Seyfettin ŞEKERSÖZ'ün haberi 3'de

Fatih Mehmet Güler

Güne Bakış

Kadri GÜLER
kadri_guler@hotmail.com

AHİM'den türban şoku

Avrupa İnsan Hakları Mahkemesi'nin temyiz organı Büyük Daire'nin önceki gün açıklanan türban konusundaki kararı, AKP çevrelerinde şok yarattı.

İslamcı kesimin siyasal simgesi olan türbanla üniversiteye girmek istemelerinin, kıyafet yönetmenliklerine uyulmaması nedeniyle okula alınmamaları yıllardır istismar ediliyordu.

AKP'liler ve Saadet Partililer bu konuda odaklaşmışlar ve genç kızlar üzerinden oy avcılığı yapıyorlar.

Oysa, Tükiye de bayanların baş örtüsü var. Bu da islamcıların siyasal simgesi değil.

Genelde İmam Hatip çıkışlı genç kızlarımız üzerinden döndürülen bu oyun, demokrasiye din, vicdan ve düşünce özgürlüğünün engelenmesi olarak sunuluyor.

Üniversite yönetimleri laik eğitim ve öğretim kurumlarına türbanla girmeyi engelliyor.

Üç yıl önce halkın yüzde 40'ının oy kullandığı bir seçimde, yüzde 40'ın yüzde altmışının oyuyla AKP iktidara gelince, türban silahı elinden bırakmadı.

İslamcı görünüş yerine, liberalleştiklerini söyleselerde, devlet kadrolarını islamcılarla doldurdular.

Türkiye de üniversitelerin ve hukuk kurumlarından da geri dönen türban ile ilgili AHİM'e açılan dava kaybedildi.

Bu kez AHİM Büyük Dairesine başvurdular.

Sonuç önceki gün açıklandı.

Mahkeme, türban yasağının yasal olduğu kararını verdi.

AKP'liler şimdi AB'indeki dostlarına kızıyorlar.

Türban işine hukuken nokta kondu ama bu konu daha çok baş ağrıtacak.

'Deprem bilinci küllenmesin'

911 Arama Kurtarma Derneği Yönetim Kurulu üyesi İbrahim Öztahtalı, 12 Kasım Düzce Depremi arefesinde yaptığı açıklamada deprem bilincinin küllenmemesi gerektiğini söyledi. Öztahtalı, "Olası bir Marmara depreminin zararlarını en aza indirmek için hep birlikte bilgilenelim, bilinçlenelim. Yaşadığımız acıları çocuklarımızın yaşamaması için çaba harcayalım" dedi. *Haberi sayfa 6'da*

Çantasını vermemek için yerlerde sürüklendi

Bursa'da bir tekstil firmasında çalışan 39 yaşındaki genç bayan işinden evine dönerken, Hamitler Mahallesi Coşkun Sokakta özürlü ve tek kolu sakat olan bir çocuğun saldırısına uğradı. çantasını vermemekte direnen Nuriye B. bir anda kendisini yerde bularak, sürüklendi. Tanınmaz bir hale gelen Nuriye B. çevrede bulunan vatandaşlardan tarafından kurtarıldı. *Haberi sayfa 3'de*

Şirketlere web sitesi zorunluluğu geliyor

TBMM'ye sunulan yeni Türk Ticaret Kanunu Tasarısı, her şirkete web sitesi yapma zorunluluğu getiriyor. Anonim şirketler de on-line genel kurul yapabilecek. *Haberi sayfa 8'de*

Dağıtım lisansı almak için son başvuru tarihi 25 Kasım 2005 olarak belirlendi

Umurbey'in doğalgaz işi tamam

Umurbey beldesini doğalgaza kavuşturmak için başlatılan girişimler olumlu sonuç verdi. Beldeye doğalgaz getirmek isteyen firmaların "Dağıtım Lisansı Belgesi" alması için 25 Kasım akşamına kadar başvurmaları bekleniyor. Tek başvuruyu GEMDAŞ yaptı. İhaleyi GEMDAŞ'ın alması halinde çalışmalara hemen başlanacak.

Seyfettin SEKERSÖZ

Gemlik'te doğalgaz dağıtımını üstlenen Gemlik Doğalgaz Dağıtım AŞ'nin (GEMDAŞ) Gemlik için aldığı dağıtım belgesini Umurbey'e kadar genişletiyor. 4646 sayılı Doğal Gaz Piyasası Kanunu'nun 4 üncü maddesi dördüncü fıkrası (g) bendi ve Doğalgaz Piyasası Dağıtım ve Müşteri Hizmetleri yönetmeliğinin 5 inci maddesi uyarınca, 22/4/2004 tarihinde gerçekleştirilen "Gemlik Doğalgaz Dağıtım Lisansı" ihalesi sonucunda, Dağıtım Lisansı alarak Gemlik'te doğalgaz dağıtım yetkisine sahip olan Gemlik Doğalgaz Dağıtım A.Ş. (GEMDAŞ) tarafından dağıtım lisansında belirtilen birim hizmet ve amortisman bedeli ile abone bağlantı bedeli aynı kalmak kaydı ile Umurbey'in GEMDAŞ dağıtım bölgesine dahil edilerek, Gemlik dağıtım bölgesinin genişletilmesi ilgili firma tarafından talep edilmişti.

Fatih Mehmet Güler

Umurbey Belediye Başkanı Fatih Mehmet Güler, kendilerine gönderilen yazılı açıklamada, *"Abone bağlantı bedeli aynı kalmak kaydı ile Doğalgaz Dağıtım A.Ş'nin dağıtım belgesinde uygulanmakta olan 0,239 Cent/kWh birim Hizmet ve Amortisman Bedeli'nin altında teklif vermeyi kabul eden şirketlerin Umurbey için doğalgaz dağıtım lisansı ihalesi açılması talebi ile kuruma başvuruda bulunması halinde Umurbey için doğal gaz dağıtım lisansı ihalesi yapılacaktır. Bu duyuru çerçevesinde her hangi bir başvuru olmaması halinde ise Umurbey, Gemlik Doğalgaz Dağıtım AŞ'nin dağıtım bölgesine dahil edilecektir."* denildiğini bildirdi. Umurbey için GEMDAŞ'ın dışında hiçbir firmanın sadece Umurbey için doğalgaz dağıtım lisansı almak için müracaat etmesinin beklenmediği, dağıtım hakkı için son müracaatın 25 Kasım 2005 olduğu açıklandı. Umurbey doğalgaz dağıtımının müracaat eden firma olmaması durumunda dağıtım lisansının GEMDAŞ'a verileceği öğrenildi.

Çantasını vermemek için yerlerde sürüklendi

Bursa'da, özürlü ve tek kolu sakat olan bir çocuğun saldırısına uğrayan genç kadın, çantasını vermemek için direnince, dakikalarca yerlerde sürüklenerek tanınmaz bir hale geldi. Edinilen bilgiye göre, olay önceki akşam saat 17.00 sıralarında Hamitler Mahallesi Çoşkun Sokak üzerinde meydana geldi. Bir tekstil firmasında çalışan Nuriye B. (39), işinden dönerken her akşam mahallesindeki özürlü Mustafa isimli şahsa harçlık veriyordu. Önceki gece işinden evine gitmek isteyen genç kadın, Mustafa isimli şahsa yine para verdi. Ancak durumu kıskanan zihinsel özürlü M.F.B. (23) isimli diğer bir şahıs ise kadını takip etmeye başladı.

Issız bir sokakta Nuriye B.'ye saldıran özürlü M.F.B, içerisinde para ve şahsi eşyaların bulunduğu çantayı almak istedi. Çantasını vermemekte direnen genç kadın, bir anda kendisini yerde buldu. Dakikalarca yerde sürüklenen kadın, çevrede bulunan vatandaşlardan bağırarak yardım istedi. Nuriye B.'nin bağırması üzerine paniğe kapılan özürlü genç ise olay yerinden kaçarak uzaklaştı. Olay yerine gelen 112 Acil Servis ekipleri tarafından ilk müdahalesi yapılan kadın, Çekirge Devlet Hastanesi'ne kaldırıldı. Yüzü tanınmaz hale gelen Nuriye B. tedavi altına alındı. Polis kaçan zanlıyı yakaladı.

İddiaya göre Yeni Mahalle Yokuşunun yapımı için Başkan 5 aydır karar verememiş

Belediye Başkanı Mehmet Turgut'un şehir içindeki doğalgaz kazı çalışmalarını engellemesi üzerine, gazetemize açıklama yapan taşeron firma B 224 yetkilileri, ilçeye 5 yılda gelecek olan doğalgazın 9 ay gibi kısa bir sürede bitirilmesinin engellenmesine anlam veremediklerini söylediler. Belediye Başkanı ile sürekli görüşmek istemelerine karşın görüşemediklerini söyleyen ilgililer, şikayetlere konu olan Manastır yolu üzerindeki Yeni Mahalle Yokuşu yolunun boru döşenmesinden sonra, asfaltlanması veya parke taşı ile döşeme yapmak için Başkan'a başvurmalarının üzerinden 5 ay geçmesine karşın, Belediye Başkanı Mehmet Turgut'un hala bu konuda karar veremediğini belirttiler. GEMDAŞ'ın büyük özveriyle kısa zamanda Gemlik'i doğalgaza kavuş turmak için boru döşeme işini büyük bir hızla gerçekleştirdiğini ve önümüzdeki günlerde Gemliklilerin doğalgaza kavuşacağını söyleyen B 224 yetkilileri, açtıkları çukurları kapattıklarını iddia ettiler.

HEM'de İngilizce kursu başladı

22 kursiyerin katıldığı İngilizce Kursu'nda haftanın iki günü teorik, bir günü pratik eğitim veriliyor. Kurs, 5 Ocak 2006 tarihinde sona erecek.

Seyfettin ŞEKERSÖZ

Gemlik Halk Eğitim Merkezi Müdürlüğü'nün açtığı İngilizce kursu başladı. 22 Kursiyerin devam ettiği İngilizce kursu Pazartesi, Çarşamba ve Perşembe günleri saat 18.30- 20.30 arasında Halk Eğitim Merke zi'nde yapılıyor. İlk etabın 80 saat süreceği İngilizce kursunda İngilizce öğretmeni eşliğinde haftanın iki günü teorik, bir günü de pratik eğitim veriliyor. 7 Kasım'da başlayan İngilizce kursunun ilk bölümü 5 Ocak 2006'da sona erecek. İlk kademe birinci aşama İngilizce kursunun kursiyer sayısının artması durumunda yeniden açılacağı öğrenildi.

Turuncum Dershanesi Açık Öğretim Kursu açıyor

Seyfettin ŞEKERSÖZ

Akmanlar Pasajında faaliyet gösteren Turuncum Dershanesi, 1 Aralık 2005 Perşembe gününden itibaren Açık Öğretim kurslarına başlıyor. Gemlik Bursa arasında kış aylarının soğuk geçen günlerinde yollarda perişan olan kursiyerlere büyük kolaylık sağlayacak olan Açık Öğretim Kurslarına talebin beklenenden fazla olduğu bildirildi. Kurs Müdürü M. Armağan Burcu, kursa katılmak isteyenlerin sınırlı tutulacak kontenjan için vakit geçirmeden müracaat etmeleri gerektiğini söyledi. Bursa-Gemlik arasında hem yol parası hem de vakit kazancının da olacağı göz önüne alınarak, Açık Öğretimin merkezi durumunda bulunan Eskişehir'

den tecrübeli Matematik öğretmeni Mesut Gökalp'in Turuncum Dershanesine kazandırıldığını söyleyen Kurs Müdürü M. Armağan Burcu, *"Her yaştan ve kesimden açık öğretim kurslarına katılmak için insanlarımız artık Bursa'ya gitmekten kurtulacaklar. Turuncum Dershanesi'nde deneyimli öğretmenimizin vereceği kurslar amacına mutlaka ulaşacaktır"* dedi. Açık öğretim kurslarında İşletme, İktisad, Muhasebe, Matematik ve diğer derslerin verileceğini duyuran Kurs Müdürü Armağan Burcu, öğrencilere yaptığı çağrıda *"Açık Öğretim Fakültesi öğrencileri, yaşayamadığınız üniversite ortamını gelin bizle yaşayın. Zamandan ve cebinizden tasarruf edin. Anlayamadığınız dersleri sorun, anlatalım, öğretelim. Tek başına çalışmaktan kurtulan. Boşuna sene kaybı yaşamayın"* dedi.

Hırsız kıyak yaptı!

İnegöl'de bir okulda bekçilik yapan Kadem Şimşek, 15 gün önce çalınan otomobilini polisten teslim alırken gözlerine inanamadı. Çünkü, aracı bir otoparktan çalan şahıs ya da şahıslar otomobilin boya dahil her türlü bakımını yaptırmışlardı. İnegöl İshakpaşa İlköğretim Okulu'nun bekçisi Kadem Şimşek'in(47) 15 gün önce Hamidiye Mahallesi'ndeki bir otoparktan çalınan 16 Y 4949 plakalı 1994 model Şahin marka aracı, Mobilyacılar Sanayi Sitesi'nde terk edilmiş halde bulundu. Bölgede devriye gezen asayiş ekiplerinin plakasız halde bulduğu otomobilin çalıntı olduğu, şase numarasından anlaşılırken, haber verilen sahibi, emniyete bayram etti. Hırsız ya da hırsızların boya dahil tepeden tırnağa bakımını yaptırdığı için önce aracını tanıyamadığını söyleyen Kadem Şimşek, İnegöl Asayiş Büro Amiri Ayhan Akçer'e teşekkür etti. Aracının daha önce de çalındığını anlatan Şimşek, "Otoparka çektiğim otomobil, kullanmadığım için neredeyse çürümüş tü. Açıkçası aracı şimdi görünce önce 'bu benim değil' dedim. Çünkü karşımda çürümüş, her yeri kırık dökük bir araba bekliyordum. Oysa aracımın lastikleri farları, kaportadaki birkaç ezik yeri ve her şeyi yenilenmiş ve bakımı yapılmış. Üstelik yarım depo benzin ile bana teslim edildi" dedi. BHA

ELEMAN ARANIYOR
Özel Güvenlik Sertifikası olan Güvenlik Görevlileri Aranmaktadır.
Müraacatların şahsen fabrikamıza yapılması tercih sebebidir.
Adres: Umurbey Sanayii Bölgesi
Tel: (0.224) 514 45 17 - Gemlik
HELMERSAN A.Ş.

Vatandaş, kendi çukurunu kendisi kapatıyor

Kazılan yollar neden kapatılmıyor?

Seyfettin SEKERSÖZ

Modern çağın ve temiz havanın yakıtı olan doğalgazın Gemlik'e kazandırılmasının yanı sıra çekilen eziyet her geçen gün artıyor. Yazın başlayan kazı işlemlerinde sadece toprakla doldurulan yollar toz yayarak vatandaşı canından bezdirirken, yağışlı havalarda ise çamur ve sudan geçit veremez duruma geliyor. Sadece ana artellerde bazı kesimlerin asfalt ve taşların yerine konmasıyla kapatılan yollar bu işi yapan elemanların bulunmayışı nedeniyle sorun yaşanmaya devam ediyor. Doğalgaz çalışmalarında hızlı hareket etmek isteyen kazı firmasının yaptığı işin takdir edilmesine karşılık kapatılan çukurların üzerlerine taş döşenmemesi nedeniyle de vatandaşların tepkisini alıyor. Belediye Başkanı Mehmet Turgut'un önceki akşam geç saatlerde ilçede yapılan kazı işlerine müdahale ederek, engel olması vatandaşların çamurdan kurtulabilmesi için yeterli olup olmayacağı bilinmezken evlerinin önlerinde meydana gelen çamurlu çukurları toprak ile doldurmaya çalışan vatandaşların tek hedefi Belediye Başkanı Mehmet Turgut oluyor. Kazıları Belediyenin yaptırmakta olduğunun bilincinde olan bazı vatandaşlar topu Başkan Turgut'a atarken, bir çok yerde kazıdan kalan taşlar vatandaşlar tarafından gelişi güzel kaldırım kenarlarına dizilmeye devam ediyor.

Kaldırımlar ve yollar vatandaşa geçit vermiyor

Vatandaş, İşyerinin veya evinin önündeki çukurları kendisi kapatmaya başladı

Kemal Demirel'den zeytin için önerge

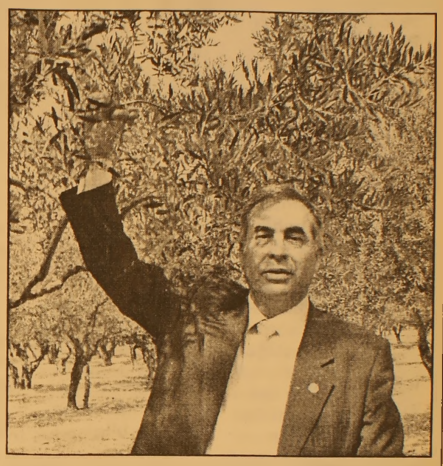

CHP Bursa Milletvekili Kemal Demirel, Sanayi ve Ticaret Bakanı Ali Coşkun'a, Türkiye'nin Uluslararası Zeytinyağı Konseyi'nden çıkarılma sebeplerini sordu.

Milletvekili Demirel, soru önergesinde, Türkiye'nin zeytin üretimi ve çeşitliliğinde lider ülkeler arasında yer almasına rağmen, işin kaymağını yiyemediğine dikkati çekti.

Zeytin üreticiliğinde Bursa ve Gemlik'in önemini vurgulayan Demirel, sektörde destekleme ve geliştirme çalışmalarının artmasından yana olduklarını bildirdi.

Türkiye'nin zeytincilikte adını dünyaya duyurduğu Uluslararası Zeytinyağı Konseyi'nden bu yıl çıkarıldığını anımsatan Demirel, önergede şu sorulara cevap aradı:

"Ülkemizin, zeytin ve zeytinyağı ile ilgili hangi ulus lararası kuruluşlarda üyeliği bulunuyor? Eğer böyle bir girişimimiz yok ise, sebepleri nelerdir? Türkiye, Uluslararası Zeytinyağı Konse yi'n den neden çıkarıldı? Bu kon seye üyelik için ne tür planlarınız var?"

BURSA HAKİMİYET VE KENT GAZETELERİNE İLAN ve REKLAM ALINIR

Her türlü alım-satım, eleman ilanlarınız ve reklamlarınız için bizi arayın

KÖRFEZ REKLAM

İstiklal Caddesi Bora Sokak No : 3/B GEMLİK
(Akbank aralığı Stüdyo Prestij yanı
Tel : (0.224) 513 96 83 Fax : 513 35 95

Deprem bilinci küllenmesin

911 Arama Kurtarma Derneği Yönetim Kurulu üyesi İbrahim Öztahtalı, 12 Kasım Düzce Depremi arefesinde yaptığı açıklamada deprem bilincinin küllenmemesi gerektiğini söyledi. Uludağ Üniversitesi Fen Edebiyat Fakültesi Türk Dili ve Edebiyatı Bölümü öğretim üyesi ve 911 Arama Kurtarma Derneği yönetim kurulu üyesi İbrahim Öztahtalı, Altıparmak'taki dernek binasında düzenlenen basın toplantısında deprem bilincinin önemine değindi. 17 Ağustos Marmara Depremi'nde içimize düşen ateşin, 12 Kasım'da biraz daha arttığına işaret eden Öztahtalı, doğal afetlerdeki çaresizliğin verdiği derslerle kurulan 911'in ilk günden beri kamu yararına yaptığı 550 projeyi başarıyla tamamladığını duyurdu. Doğal afetlerde arama kurtarma, dağda arama kurtarma, sualtı arama kurtarma faaliyetlerinin yanında ana okulundan üniversiteye kadar Boğaziçi Üniversitesi'yle birlikte, TAG I (Toplum Afet Gönüllüleri Eğitimi I), ABCD Temel Afet Bilinci eğitim programlarıyla 35 bin kişiyi doğal afetler konusunda bilinçlendirdiklerini söyledi.

Doğal afetler konusunda insanlarımızın bilgi ve bilincini arttırmayı amaçladıklarını kaydeden İbrahim Öztahtalı, "911 Arama Kurtarma Derneği Bursa halkını her zaman yanında görmek istiyor. Bir deprem ülkesi olan Türkiye'de can ve mal güvenliğimizi korumak için gelin bizimle birlikte eğitim çalışmalarımıza katılın. Olası bir Marmara depreminin zararlarını en aza indirmek için hep birlikte bigilenelim, bilinçlenelim. Yaşadığımız acıları çocuklarımızın yaşamaması için çaba harcayalım" dedi. 911 Arama Kurtarma Derneği Genel Başkanı Aziz Doğan da, Marmara depreminden sonra kurulan derneğin Düzce, Afyon ve Bingöl depremlerinde arama kurtarma çalışmalarına katıldığını duyurdu. Derneğin 100 aktif üyesi olduğunu ve 15'inin her türlü doğal felakete karşı 24 saat tam donanımlı olarak hazır bulunduklarını belirten Doğan, "İnşallah bize ihtiyaç duyulacak bir doğal felaket olmaz. Biz her türlü hazırlığımızı yapıyoruz. Bilinçli bir toplum yetişmesi için uğraş veriyoruz" diye konuştu. Doğan ayrıca, yaptıkları çalışmalar için sponsor bulamamaktan yakındı. BHA

Hırsıza sürpriz!

Ortapazar Caddesi'nde bir otomobilden hırsızlık yapmaya kalkışan ancak başarılı olamayan zanlı, başka bir caddedeki otomobile yöneldi. Kendisini saatlerdir takip eden sokak timinden habersiz olan zanlı, eylemini gerçekleştirirken suçüstü yakalandı. Bujiyle camını patlattığı otomobilden dizüstü bilgisayar çalan H.F. isimli şüpheli, kendisini saatlerce takip eden sokak timlerine kıskıvrak yakalandı. Emniyet Müdürlüğü'nden alınan bilgiye göre olay, önceki gün saat 16.00 sıralarında Şehreküstü Mahallesi Ahmet Hamdi Tanpınar Caddesi'nde meydana geldi. Sabah saatlerin de bir şahsın Ortapazar Caddesi'nde bir otomobilden hırsızlık yapmaya çalıştığı yönünde ihbar alan sokak timi takibe geçti. Eşkal bilgileri doğrultusunda şahsın H.F. olduğunu tespit eden sokak timleri takibe başla dı. Ortapazar Caddesi'n deki otomobilden hırsızlık yapmayı başaramayan H.F. olay yerinden ayrıldı. Ancak sokak timi, daha önceden de suç kaydı bulunan şahsı takip etmeyi sürdürdü. Saatler süren takibin ardından Ahmet Hamdi Tanpınar Caddesi'nde Özgür Yılmazer'e ait park halindeki 16 CHY 02 plakalı otomobili hedef seçen H.F., bir süre aracın etrafında dolandı. Daha sonra yanında bulundurduğu bujiyle otomobilin arka kapı camını kıran H.F., koltuktaki dizüstü bilgisayarı aldı. Ancak H.F. tam kaçacağı sırada çevresini saran sokak timini fark etti. Kaçamayacağını anlayan H.F. yere çömelerek polislerin kendisini yakalamasını bekledi. Sokak timlerince gözaltına alınan H.F. emniyete götürülür ken, araç sahibi Özgür Yılmazer de otomobilinin yanına geldi. Yaşananları görünce büyük bir şok yaşayan Yılmazer, polisleri tebrik etti. Daha sonra emniyet müdürlüğü önüne çekilen otomobilde parmak izi incelemesi yapılırken, dizüstü bilgisayar da sahibine iade edildi. Bu arada emniyette ifadesi alınan H.F. hırsızlık suçundan Cumhuriyet Savcılı ğı'na sevk edildi. BHA

2006 EŞANTİYON SEZONUNU BAŞLATTIK

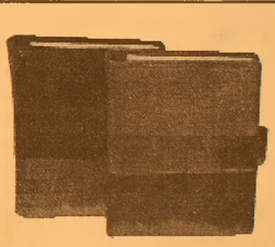

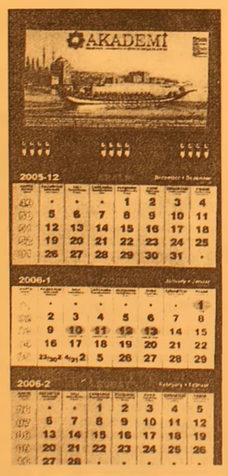

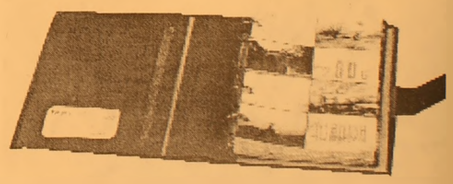

TAKVİMLER & MASA TAKVİMLERİ & GEMİCİ TAKVİMLER & AJANDALAR & KALEMLİK& KÜLLÜKLER& ANAHTARLIKLAR VE HEDİYELİK EŞYA ÇEŞİTLERİMİZİ GÖRMEDEN KARAR VERMEYİN

ÖZEL TAKVİM ÇEŞİTLERİMİZ İLE HİZMETİNİZDEYİZ

32 YILLIK TECRÜBEMİZ İLE HİZMETİNİZDEYİZ

Körfez Ofset

MATBAACILIK-YAYINCILIK-REKLAMCILIK

İstiklal Cad. Bora Sok. Akbank Aralığı No : 3/B GEMLİK

Tel : (0.224) 513 96 83 Fax : (0.224) 513 35 95

13 bin 150 ilköğretim okulu kapalı

Milli Eğitim Bakanı Hüseyin Çelik, 2004-2005 eğitim ve öğretim yılında öğrencilerinin tamamı taşındığı için 13 bin 150 ilköğretim okulunun kapalı olduğunu bildirdi. Çelik, DYP Hatay Milletvekili Mehmet Eraslan'ın yazılı soru önergesine verdiği cevapta, kırsal kesimdeki yerleşim birimlerinde bulunan bu okulların öğrenci sayısının 10'un üzerine çıkması halinde tekrar eğitim-öğretime açıldığını; bu okulların mali değerine yönelik bir çalışmanın ise bulunmadığını kaydetti. Bakan Çelik, kamu yararı göz önünde bulundurularak, atıl durumdan kurtarılıp ihtiyaç duyulduğunda boşaltılmak kaydıyla diğer kamu hizmetlerinde kullanılmak üzere tahsis edilmesinin, okulların korunması için de önemli olduğunu belirtti. Çelik, kırsal kesimdeki ilköğretim okullarının Milli Eğitim Bakanlığı'nın onayı alınmadan, valiliklerce diğer kamu hizmetlerine tahsis edilebileceğini ifade etti

Öğretmenlerin ek ders ücreti artacak

Milli Eğitim Bakanı Hüseyin Çelik, öğretmenlerin birim ek ders saat ücretlerinin yükseltilmesine yönelik olarak hazırlanan kanun değişikliği taslağının Başbakanlığa gönderildiğini bildirdi. Çelik, DYP Hatay Milletvekili Mehmet Eraslan'ın "öğretmenlerin ücretleriyle" ilgili yazılı soru önergesine verdiği cevapta, kamu personelinin ücretleriyle ilgili Devlet Personel Rejimi bütünlüğünde çalışmaların sürdürüldüğünü kaydetti. Öğretmenlerin teşvik edilmesi için kariyer basamakları uygulamasına geçildiğini hatırlatan Çelik, öğretmenlik mesleğinin "'öğretmen", "uzman öğretmen" ve "başöğretmen" kariyer basamaklarına ayrıldığını belirtti. Başöğretmenleri en yüksek devlet memuru aylığının yüzde 40, uzman öğretmenlere de yüzde 20'si kadar eğitim-öğretim tazminatı ödeneceğini anlatan Çelik, "böylece öğretmenlerimiz hem mesleki kariyer yapma imkan ve fırsatına kavuşmuş olacak, hem de mali hak ve statülerinde iyileştirmeler sağlanmış olacaktır. Ayrıca, birim ek ders saati ücretinin yükseltilmesine yönelik olarak hazırlanan kanun değişikliği taslağı da Başbakanlığa gönderilmiştir" dedi.

BAY MUSTAFA ÖZALP EMLAK'TAN

Her Çeşit Emlak
Alım,Satım ve Kiralama Hizmetleri
Daire, Zeytinlik, Villa, Dükkan, Arsa, Arazi

TAPU TAKİP İŞLERİ YAPILIR

ACİL SATILIK ve KİRALIKLARINIZ İÇİN BİZİ ARAYINIZ

I. Kordon'da Asansörlü, Kaloriferli. LÜKS EŞYALI

120m2 Asansör ve Kaloriferli, I. Kordonda Satılık Daire

3 Ayrı Daireli Müstakil Ev (Bahçe İçinde)Yeni Devlet Hastanesi Altı

Eski Pazar Cad. 100 m2 Dükkan

Eski Pazar Cad. Serçe Sokak 54 m2 2 dükkan

Bağ-Kur Sanayi Sitesinde 185 m2 çekme katlı, içindeki yeni atari makineleriyle satılık dükkan. Önünde 115 m2 Bahçeli

K.Kumla'da Ayazma Mevkii 6 Dönüm Zeytinlik

Yalova'da Termal Barajı'nın altında 408 m2 arsa - Çınarcık, Yalova 448.54 m2 arsa Termal Barajı'nda 407.77 m2 arsa - Termal Girişinde 433.02 m2 - Termal yolu Gülerce Villalarının altı 9880 m2 arsa - Umurbey'de 12 dönüm arazi ve Azot kavşağına 400 m2 uzaklıkta

Trafik, Kasko Dask, Acıbadem Sağlık ve Her Türlü Sigorta İşlemleri Yapılır.
ŞEKER SİGORTA
Macide ÖZALP
Tel:513 24 74 Fax: 514 10 21

ŞENEN Balık ve Av Malzemeleri Ticareti

Balık tutma zevkini bizimle yaşayın..

- Her çeşit balık ağları
- Sakana Misina Ağları
- İp Ağ
- Fanya
- Mantar, kurşun
- İp Çeşitleri
- Sandal Malzemeleri
- Kürek
- Çapa
- Macun
- Galvenizli çivi
- TMC sintine pompası
- ve diğer malzemeler ile hizmetinizdeyiz

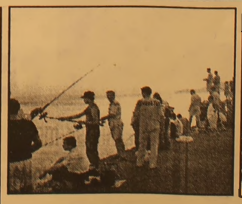

Erkan ŞENEN
Ömerbey Mah. Üstün Sok. 16/ A
MUDANYA / BURSA
Tel & Fax : (0.224) 544 63 14
GSM : (0.532) 297 23 18

Şirketlere Web sitesi zorunluluğu geliyor

TBMM'ye sunulan yeni Türk Ticaret Kanunu Tasarısı, her şirkete web sitesi yapma zorunluluğu getiriyor. Anonim şirketler de on-line genel kurul yapabilecek. Tasarıyla, bütün ano nim şirketlerde yönetim konularının elektronik ortamda yapılmasının, genel kurullara "on-line" olarak katılmanın, öneri sunmanın, müzakere yapmanın ve oy vermenin yolu açılıyor. Kamuoyunun, şirketlerle ilgili her an ulaşamadığı bilgilere kolaylıkla ulaşabilmesine de olanak tanınıyor. Her sermaye şirketine web sitesi kurma zorunluluğu getiren tasarıya göre, şirketler, siteye şirketle ilgili bilgiler, belgeler, raporlar, tablolar ve çağrılar yerleştire bilecek. Sermaye şirketleri, web sitelerinde yanlış bilgilere yer vermeleri durumunda cezai ve hukuki sorumlulukla karşılaşacak.

Erdoğan: Bedelini ödeyecekler

Şemdinli'de meydana gelen olaylar ile ilgili sert bir açıklama yapan Başbakan Erdoğan, 2 kişinin hayatını kaybettiği olaylar ile ilgili gerekli talimatların verildiğini söyledi.

Başbakan Tayyip Erdoğan, Şemdinli'de meydana gelen ve 2 kişinin hayatını kaybettiği olaylarla ilgili gerekli talimatları verdiğini söyledi. Erdoğan, Şemdinli'de meydana gelen olayların faillerinin kim olursa olsun bedelini ödeyeceğini söyledi. Erdoğan, iki tane mülkiye müfettişinin olayı araştırmak üzere Şemdinli'ye gitiğini ve Adalet Bakanı'nın da savcılar aracılığıyla olayı izlediğini belirtti. Erdoğan, konunun çok hasas olduğunu ve takipçisi olacağını kaydetti. Çalışmaların devam ettiğini belirten Erdoğan, "Kim yaparsa yapsın sonuna kadar gidilecek. Sorumlular bedelini ödeyecek. Asla fırsat verme yeceğiz. Kimse bizden kayırmacılık beklemesin" diye konuştu.

Açıköğretimde 2. üniversite

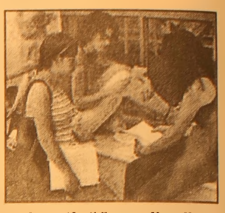

Anadolu Üniversitesi'nin (AÜ) açıköğretim sistemine göre eğitim verilen iktisat, işletme ve açıköğretim fakültelerinde 2. üniversite eğitimi almak isteyen öğrencilerin kayıtları 14 Kasım'da başlayacak. AÜ'den yapılan duyuruya göre, yükseköğretim kurumlarının örgün herhangi bir lisans programına kayıtlı öğrenciler ile bu programlardan mezun olanlar, okumakta veya mezun oldukları alanlarda olmamak üzere lisans veya ön lisans prog ramlarının 1. sınıfına kayıt yaptırabilecek. Yükseköğretim kurumlarının örgün herhangi bir meslek yüksekokulu ön lisans programına kayıtlı öğrenciler ile bu programlardan mezun olanlar da alanları dışında sadece Açıköğretim Fakültesi ön lisans programlarının 1. sınıfına kayıt olabilecek. Bu öğretim yılında ikinci üniversite için müracaat eden adayların başvuruları, internet ve AÖF bürolarından olmak üzere iki aşamada kabul edildi. Açıköğretim'de 2. üniversite okumak isteyenlerin kayıtları başlıyor.

ÜNVER TRAKTÖRDEN BÜYÜK FIRSAT!

NEW HOLLAND

ZEYTİN ZAMANI GELDİ!

HİÇ PEŞİNATSIZ 3 YIL VADELİ TRAKTÖR SATIŞLARI!

Not: Kamyon kullanabilen eleman arıyoruz.

ÜNVER TRAKTÖR
New Holland Trakmak Gemlik ve Orhangazi Bayii
Tel : (0.224) 573 27 77 GSM : (0.532) 312 22 39
İbrahim Önal Cd. No:26 ORHANGAZİ / BURSA

'Online bankacılıkta şifre önemli'

Sanal ortamda kredi kartıyla alışveriş yapmanın günlük yaşamın diğer alanlarında yapılan kartla satın almalardan daha tehlikeli olmadığı savunuldu.

Fırat Üniversitesi Bilgi İşlem Dairesi Başkanı Prof. Dr. Hasan Kürüm, insanların internetten veya telefondan kredi kartı aracılığıyla yaptıkları alışverişlerde kart numaralarının çalınması endişesini taşıdıklarını söyledi. Gerçek hayatta insanların kredi kartlarını kasiyerlere, garsonlara rahatlıkla verdiklerini belirten Kürüm, şöyle konuştu: "Kasiyer ve garsonlar da kartınızı kopyalayabilir. İnternette kredi kartıyla alışveriş yapmak, normal hayatta kredi kartı kullanımından daha fazla tehlikeli değil. İnternet üzerinden alışveriş, gerçek hayattakinden daha güvenlidir. Çünkü alışverişi gerçekleştiren firma sizin internet tarayıcınızı kullanarak yapmakta olduğunuz alışverişi şifrelerler. Böylelikle alışveriş bilgileri siz ve alışveriş yaptığınız firma dışında üçüncü bir şahıs ya da kurumun eline geçerse okunması mümkün olmayacaktır."

Kürüm, kullanıcılara, internetten güvenli alışveriş için her zaman internet tarayıcısının en son sürümünü kullanmalarını, alışveriş yapılan sitenin güvenlik sertifikasının olup olmadığına ve tarayıcının sağ alt köşesinde güvenli sayfa anlamına gelen kilit sembolünün bulunup bulunmadığına dikkat etmelerini önererek, sanal alışveriş bitmeden önce, durum hakkında verilen raporun çıktısının alınması gerektiğini, alışveriş işlemi yapılan bilgisayarlarda virüs bulunmamasına dikkat edilmesi gerektiğini söyledi.

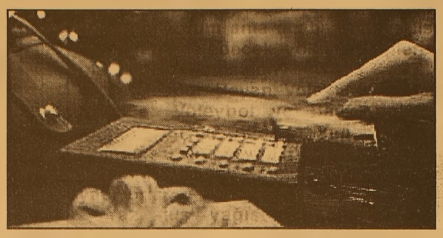

ŞİFRE SEÇİMİ ÖNEMLİ

Kürüm, internet alışveriş siteleri gibi işlem yapılan online bankacılık ve yatırım servislerinin de internet üzerinde şifreleme yöntemine güvendiklerini belirterek, kendisinin 7 yıldır internet bankacılığını kullandığını, her türlü ödemelerini internet üzerinden yapmasına karşın, bu güne kadar herhangi bir sorunla karşılaşmadığını belirtti.

İnternetten alışveriş yapan kredi kartı kullanıcılarının şifre seçerken dikkatli davranmaları gerektiğini, şifre seçerken kolayca tahmin edilebilecek ya da "kullanıcı adı" ile aynı olacak şifreler seçilmemesine özen gösterilmesini isteyen Kürüm, şunları söyledi: "Şifre kullanımıyla pek çok yerde karşılaşırsınız. Genelde tüm güvenlik yapısı şifrelerin ne kadar iyi seçildiği ve yönetildiğine bağlı olabilir. Şifrenizi paylaşmayın veya bir yere yazmayın. Hatırlaması kolay fakat tahmin edilmesi zor şifreler seçin. Türkçe veya yabancı dilde herhangi bir kelime, telefon, kredi kartı veya adresinizdeki herhangi bir numarayı, '12345' veya 'abcde' tahmin edilebilir rakam veya harf grubunu seçmeyin. Genel kullanımı olan deyimler, cümleler ile 6 harften küçük şifre belirlemeyin." "İyi şifreler"in 6 karakter ya da üzeri olması gerektiğini ve büyük, küçük harf, rakamlar veya noktalama işaretleri içermesinin tercih edildiğini ifade eden Kürüm, "Hatırlaması kolay fakat farklı yazılım kullanılan (A1000 ile Kahv6ettik) gibi cümleler seçebilirsiniz. Yanlış heceleme ve harf yerine rakam kulla nabilir, her kelimenin ilk veya son karakterini alarak şifre oluşturabilirsiniz" dedi.

İhracat 61.7 milyar dolara ulaştı

Türkiye'nin ihracatı, Eylül ve Ekim aylarında izlediği olumlu seyrin ardından, Kasım ayında da yılsonu hedefleri doğrultusunda ilerliyor. Türkiye İhracatçılar Meclisi'nin (TİM) web sitesinde açıkladığı kayıt rakamlarına göre, yılın ilk gününden 10 Kasım'a kadar olan dönemde ihracat 61 milyar 692 milyon 368 bin dolar olarak gerçekleşti. Geçen yılın aynı döneminde ihracat 53 milyar 666 milyon 806 bin dolar olmuştu. Böylece ihracatta yüzde 15.0 artış yaşanmış oldu.

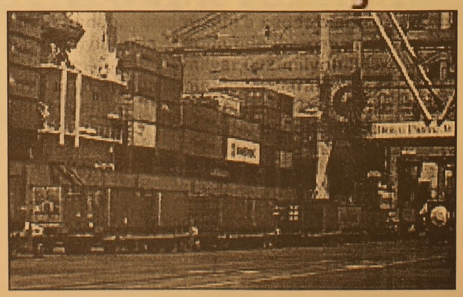

Kasım ayının ilk 10 gününde 1 milyar 554 milyon 894 bin dolarlık ihracat yapıldı. Türkiye Ocak ayında 5 milyar 30 milyon 475 bin dolarlık, Şubat ayında 5 milyar 727 milyon 625 bin dolar, Mart ayında 6 milyar 641 milyon 111 bin dolarlık, Nisan ayında 6 milyar 84 milyon 477 bin dolarlık, Mayıs ayında 5 milyar 983 milyon dolarlık, Haziran ayında 6 milyar dolarlık, Temmuz ayında 5 milyar 726 milyon dolarlık, Ağustos ayında 5 milyar 532 milyon dolarlık, Eylül ayında 6 milyar 971 milyon dolarlık ve Ekim ayında 6 milyar 672 milyon dolarlık ihracat yaptı.

GRUP AİLE ÇAY BAHÇESİ
Cemiyetlere sandalye, masa, meşrubat, çerez temin edilir.
CEMİYET ORGANİZASYONU YAPILIR
Tel : (0.224) 513 06 70
GSM : (0.537) 491 31 30

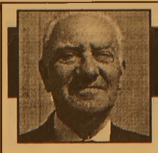

Barbarosca

Barbaros BALMUMCU

Lisenin Kapalı Salonu

Uzun zamandan beri yapım tamiri süren Gemlik Lisesi Kapalı Spor Salonu nihayet bitti.

Bu ayın sonuna kadar tamamen biteceğini Gemlik'li genç sporculara müjdelerim.

Bilemiyorum ama acaba sadece liseli taleseleri istifade edecek, yoksa kulüplere de açık olabilecekmi bu salon?

Zeytinspor Bayan Voleybol ve Basketbol, Erkekler Voleybol ve Basketbol takımları idmanlarını bu sahada yapabilecekler mi? Bilindiği üzere Zeytinspor idman ve maç için Orhangazi Kapalı Spor Salonu'na gidip idman yapıyorlar.

Yaz, kış yağışlı havalarda minübüsle geceleri idmana giden genç kızlarımız geç saatlerde evlerine dönüyorlar.

Büyük bir sevinçle bu Kapalı Spor Salonu'nu yaptıranlara teşekkürlerimi bir borç bilirim.

Pek emin olmamakla beraber öğrendiğime göre; burasının yapımını Belediye üstlenmiş.

Endüstri Meslek Lisesi'nin Kapalı Spor Salonu'nda döşemesinin yakın bir zamanda biteceğini düşünüyorum.

Gemlik Lisesi'nin Kapalı Spor Salonu'nu henüz görmedim fakat değerli dostum, gazetemizin haber müdürünün yerinde çekmiş olduğu fotoğraflara zevkle baktım.

Sayın Hocam Yalçın Siper'e şunları yazmak isterim; Lisede yetişen gençlerin lisanslı olmalarını diliyorum. Bir sporcunun yükselmesi ancak böyle olur. Artık spor salonu yapıldığına göre beden eğitimi derslerini burada yapabilirsiniz.

Senden genç sporcular yetiştirmeni istiyorum. Zira emekliliğin yaklaştı Gemlik Lisesi sporcu talebelerine ve Zeytinspor'lu voleybolcu ve basketbolculara müjdelerim.

Yapandan ve yaptırandan Allah razı olsun.

Gemlikspor'un İmtihanı

Gençler bu hafta grubun en güçlü takımlarından biri olan İznikspor'la oynayacaklar.

İznikspor çok iyi bir ekip oynadıkları futbol maçlara iyi hazırlandıklarını gösteriyor.

Grubunda birinci olan İznikspor ileriki yaş grubunda gençlere ümit veriyor.

Gemlikspor nedense istenilen düzeyde değil.Geçen hafta grubundaki Zeytinspor'la oynadılar. İlk yarı biraz olsun göze hoş ve azda olsa istenileni yerine getirmeye çalıştılar.

İkinci yarı ise yorgunluk diyemiyorum belki galibiyetin vermiş olduğu revahetle oynamış olabilirler, kötüydüler.

Futbol öyle bir oyundur ki son dakikalara kadar ileride olsanız dahi bir iki topu kalenizde görebilir, sahadan yenik ayrılabilirsiniz.

Futbolda yenilmeyecek takım yoktur. İznikspor ne kadar grubunda iyi futbol oynasa dahi sahaya yenmek için çıkacaksın.

İlk olarak düşüncenizde karşınızdaki takımı yeneceksiniz. Hocanızın size maçın içinde neler yapılmasını ve bu sözleri kulak arkası etmemenizdir.

Hocanız size söyleyeceği son sözünün şu olduğunu zannederim;

'Ben mazaret istemiyorum, çıkın size yakışır futbolunuzu oynayın ve yenin.

Bende yazımda size bunu yazıyorum. Siz gençlerin galibiyetini bekliyorum.

Komedi

Türkiye'nin en iyi kulüplerinden birinde oynayacaksın, ligde bugün için gol kralı olacaklar. Nedense takımın yer bulmak için çaba sarf edeceksin. E gel gör ki Denizlispor seni kiralamak isteyecek. Sizi verecek kulübe ve hocaya buradan koş kocaman bir yu..... Futbolcuların isimleri Ümit Karan ve Hasan Kabze.

Çocuğunuz parmağını emiyorsa!

Çocuğunuz üç-dört yaşına gelmesine rağmen parmağını emiyorsa ortada bir sorun olduğunu düşünmeye başlayabilirsiniz. Önemli olan, bu davranışa yol açan çatışmayı ya da problemin kaynağını bulabilmek, sonra...

Her çocuk farklı bir hamurla dünyaya gelir. Belirli sınırlar ve genel geçer tanımlar olmakla birlikte, her çocuğun gelişim hızı ve öyküsü farklıdır. Değişim ve gelişim bir süreçtir, bir yolculuktur. Ve bu süreç zaman zaman inişli çıkışlı, zaman zaman hızlı, zaman zaman daha yavaş olabilir. Çocuğu gözlemlerken ve değerlendirirken; beklenti ve hedefleri belirlerken bu noktayı dikkate almak önemlidir.

Herhangi bir problemle karşılaşıldığında önce öz kaynakları harekete geçirmek gerekir. Bazen çocukta ortaya çıkan bir davranış problemi, doğru ve etkili anne-baba tutumları, yerinde müdahaleler ve iyi bir aile desteği ile kolaylıkla aşılabilmektedir. Ancak zaman zaman da ailenin kendi problem çözme ve baş etme yöntemlerinin sonuç vermediği durumlar olur. Çözülemeyen problem çoğunlukla büyüyerek içinden çıkılması gittikçe zorlaşan bir kısırdöngü halini almaya başlar. İşte bu noktada bir uzman desteği faydalı olur.

Problemi tanımlamanın birinci basamağı iyi bir gözlem yapmaktır. Önemli olan, söz konusu çatışmanın ya da problemin kapsamı ve kökenini saptayabilmektir. Hangi davranışın, ne kadar süredir, hangi zamanlarda, ne sıklıkla ve ne yoğunlukla ortaya çıktığını tespit etmek önemlidir. Bunu yaparken çocuğun yaşını, içinde bulunduğu gelişim aşamasının özelliklerini ve durumsal faktörleri de göz önünde bulundurmak gerekir.

Örneğin; parmak emme davranışı 3 yaşa kadar normal kabul edilmekle birlikte, 3-4 yaşlarından sonra devam etmesi bir problemin işareti olarak değerlendirilmelidir. Çünkü 3-4 yaşlarından sonra da devam eden parmak emme davranışı, erken dönemde ihmale, yeterli ilgiye veya şiddete maruz kalan çocukların kendini sakinleştirme biçimi olarak ortaya çıkar. Başka bir örnekse, alt ıslatma veya dışkı kaçırma konusudur. Tuvalet eğitiminin devam ettiği veya yeni yeni tamamlandığı yaşlarda, genellikle 2-4 yaşları arasında, çocuğun ara sıra altını ıslatması veya dışkı kaçırması son derece normaldir. Ancak bu durum, çocuk tuvalet eğitimini tamamladıktan, 5 yaşlarından sonra halen devam ediyorsa, bir patolojiden söz edilebilir. Bu durum aile sistemi ve aile içi ilişkilerle ilgili bir sorunun dışavurumu olabileceği gibi urolojik ya da nörolojik bir problemin varlığından da kaynaklanıyor olabilir.

ÇOCUĞU PSİKOLOGA GÖTÜRÜRKEN...

Olabildiğince açık, net, samimi ve dürüst bir açıklama yapmak her zaman daha faydalıdır. Durumu çocuktan gizlemek veya ona yalan söylemek son derece zararlı ve güven kırıcı olabilir.

En önemli nokta; çocuğun kendisini dışlanmış, etiketlenmiş, "hasta", "anormal" veya "problemli" gibi algılamasına yer vermeyecek bir açıklama yapabilmektir. Çünkü bu, çocuğun özgüvenini ve benlik değerini zedeleyeceği gibi terapi süreci için de bir direnç ve engel oluşturur.

Olumlu ve yapıcı bir çerçevede tanımlamak önemlidir. Sadece çocuğu hedef alan bir çalışma değil, ailece alınan bir destek, bir yardım olduğu mutlaka vurgulanmalıdır. Yapılabilecek açıklamalar çocuğun yaşına, kişilik özelliklerine ve durumun niteliğine göre değişebilir; ancak anne babalar, çocuklarını psikoloğa götürürken aşağıdakine benzer ifadelerden yararlanabilirler:

"Nasıl daha iyi anne baba olabileceğimizi öğrenmek için gittiğimiz bir yer"

"Bazen biz de kendimizi çaresiz hissediyoruz, belki hep birlikte düşünürsek, daha iyi fikirler ve çözümler üretebiliriz"

"Bazen konuşarak bazen oyun oynayarak rahatlayabileceğin bir yer"

TERAPİNİN AMACI NE OLMALI?

Uzman ve ailenin etkin işbirliği; sabırlı, dikkatli ve kararlı ortak çalışması esastır. Amaç, salt davranış bozukluğunu ve semptomu ortadan kaldırmaya çalışmak değil, bu davranışı veya bozukluğunun ortaya çıkmasına neden olan faktörleri keşfetmek ve esas onları ortadan kaldırmaya veya onlarla baş etmeye çalışmak olmalıdır.

Rengarenk saçlara merhaba!

Özünü Londra, Paris, Milano ve New York'taki moda şovlarının en iyilerinden alan Essential Looks, sezonun trendlerini belirlemeye devam ediyor.

Sonbahar/Kış sezonunda Igora Glamour Real Collection ile moda şovlarındaki akımlar, göz kamaştırıcı renkler ile saçınızda hayat buluyor.

Igora Büyüleyici Gerçeklik koleksiyonu, göz alıcı saçları on plana çıkarıyor ve birbirinden muhteşem üç trende sahip olmanızı sağlıyor. Essential Looks ve Igora, aşırıya kaçmadan, son derece sofistike parıltılar yaratıyor.

Starlet - Göz Alıcı Parıltılar

Özünü Starlet trendinden alan bu görünüm seçkin Hollywood ihtişamına göndermede bulunuyor. Göz alıcı parıltılarda , siyah, sandre ve kızıl viyole ile renklendirilen tutamlar sizi siyah-beyaz filmlerin gizemine çekiyor. Schwarzkopf Professional Global Renk Uzmanı Tracy Hayes bu rengi yaratmak için" Sırayla sandre, kızıl viyole ve siyah renklerini uygulayın ve tepe bölgesini siyah ile tamamlayın. Böylece starlarda gördüğümüz yanar döner renklere sahip olacaksınız" diyor .

Volume - Sevdalı Kumral

Bu muhteşem kumral tonların ana trendi Volume. Yumuşak tonlar bir araya gelerek saça büyüleyici bir derinlik, doku ve hareket kazandırıyor. Sevdalı Kumral kendine güven ve soğukkanlılık demek; daima hareket halinde olan ve her şeyden haberdar olan bayanlar için. Schwarzkopf Professional Global Renk Uzmanı Tracy Hayes bu görünüm için Dokulu Renkleri öneriyor. "Saçlar, soğuk ve sıcak kumral tonlarının kombinasyonu ile gerçek derinliğe ve hacime kavuşacak" diyor.

Modernist - Büyüleyici Bakır

Modernist trendinden ilham alan Büyüleyici Bakır sade, olgun ve karmaşadan uzak ama asla sıkıcı değil! Eğimli görünüm ve dar anahatlar, canlı ve yoğun altın, bakır ve kahverengi tonlarıyla vurgulanıyor; sade parlaklıkla muhteşem bir görünüm elde ediliyor. Schwarzkopf Professional Global Renk Uzmanı Tracy Hayes bu görünümü elde etmek için

"Sınırdaki Renkler " tekniğini öneriyor. "Bütün saçı zengin bakır tonlarıyla boyayın ve sonrasında kakül bölgesine daha derin tonları uygulayın. Esnek ve göz alıcı" diyor .

ŞİİR KÖŞESİ

D.Ali BAYDAR

Şikayetname

O kadar güzel ki sesi
Hem yakışıklı, hem seksi
Tahsil, kültür o da nesi
İstiyorsan şöhret olmak
Gerekmez ki çok okumak.

Okuyanların çoğu boşta
Magandalar şimdi başta
Hayat denen bu yarışta
İstiyorsan önde durmak
Adamını bulmaya bak.

Pembe dizilere kandık
Bu araba gider sandık
Şarampole yuvarlandık
Oynatmaya kaldı ramak
Haydi durma zilleri tak.

Annelere demir desteği

Eskişehir İl Sağlık Müdürü Seraceddin Çom, gebelikte dengesiz ve yetersiz beslenmenin, anne ve bebek ölümlerine sebebiyet verdiğini, bu yüzden kansızlıktan korunmak için demir desteği gerektiğini söyledi.

Sağlık Bakanlığı AÇSAP Genel Müdürlüğü'nün gebelerde demir destek tedavisi programını başlattığını açıklayan Çom, "Ülkemizde gebelik öncesi ve gebelik döneminde yetersiz ve dengesiz beslenme, anne ve bebek ölümlerinde önemli bir yer tutuyor. Bir kadının sağlık ve beslenme durumu, hem kişisel hem de ulusal düzeyde bir iyilik ve gelişmişlik göstergesidir. Çünkü, kadının sağlığı ve beslenmesi ile ilgili sorunlar, kendi sağlığı yanında çocukları aracılığı ile gelecek nesilleri de etkiler" dedi.

Sağlık Müdürü Seraceddin Çom, gebeliğin 6. haftasından başlayarak, 6. gebelik ayının sonuna kadar kan hacminde bir artış meydana geldiğini belirterek, "Buna bağlı olarak vücutta oksijen taşımakla görevli hemoglobin miktarı aslında değişmediği halde göreceli olarak azalır. Bu duruma bir de anne karnındaki bebeğin ihtiyaçları da eklendiğinde 'gebeliğin fizyolojik kansızlığı' meydana gelir. Demir gereksinimi gebeliğin 3. ayından itibaren artar. Doğumdan sonra ve emzirme süresince de günlük gereksinim yüksektir. Gebelerde demir emilimi artmaktaysa da, diyetle alınan miktar gereksinimi karşılamaya yetmez. Vücuttaki demir depolarının durumuna göre, ek demir desteği gerekir. Ülkemizde yapılan araştırmalar sonucunda, gebelerde kansızlık sıklığının yüzde 40 ve üzerinde olduğu saptandı.

KAYIP

19480319038 kimlik nolu nüfüs cüzdanımı kaybettim. Geçersizdir. Rıza AYGÜL

Hastalık olmadan da öksürük olabilir!..

Öksürük esasında, solunum yolları ve akciğerlerimizi zararlı dış etkenlere karşı koruyan bir savunma mekanizması olmakla beraber, bunun dışında başta grip, bronşit, astım, zatürree... olmak üzere gibi pek çok hastalığın da belirtisidir.

Cerrahpaşa Tıp Fakültesi Göğüs Hastalıkları Bölümü Öğretim Üyesi Prof. Dr. Ahmet Rasim Küçükusta, öksürük'ün sebeblerini Mynet okurları için yazdı. Ancak, öksürük bazen herhangi bir hastalığımız olmadığı halde veya akciğerleri koruma amacı olmadan da ortaya çıkabilir. Buna istemli veya keyfi öksürük ismi verilir. Çünkü, öksürük merkezi solunum yollarından gelen uyarılar dışında beynin üst merkezlerinden gelen uyarılarla da etkinleşerek öksürüğe neden olabilir.

Keyfi öksürügün pek çok türü vardır.

BEN DE BURADAYIM ÖKSÜRÜĞÜ

Bir şey dağıtılırken ya da insanlar bir yere davet edilirlerken adınız geçmiyorsa kendinizi hatırlatmaya

yarayan öksürüktür. Beni unutursanız küserim anlamına da gelir.

AİLE VAR ÖKSÜRÜĞÜ

Herkese açık bir ortamda, açık saçık şeyler konuşulurken ortaya çıkan çocukları ve aileyi koruma amaçlı öksürüktür.

HADİ CANIM SEN DE ÖKSÜRÜĞÜ

Israrla hava atmaya kalkanları, atıp tutanları veya abartmada ileri gidenleri uyarıp kendilerine gelmelerini sağlamak için gerekli olan bir öksürük türüdür.

AYAĞINI DENK AL ÖKSÜRÜĞÜ

Bir ortama girmeden önce ortaya çıkan ve içerdekileri uyarmaya veya derlenip toparlanmalarına fırsat vermeye yarayan öksürük tipidir.

MİKROFON ÖKSÜRÜĞÜ

Mikrofondan sesin iyi gelip gelmediğinin anlaşılmasına yarayan öksürük tipidir. Alo 1,2,3... 1,2,3... yerine kullanılır. Şiddetli olursa, mikrofonda vanıltı yapabilir.

UYANDIRMA ÖKSÜRÜĞÜ

Konferanslarda, seminerlerde ve diğer uzun konuşmaların olduğu toplantılarda uyuklayanları, içi geçenleri uyandırıp kendilerine getirmek için gerekli olan bir öksürük çeşididir.

AMAN, O BURDA ÖKSÜRÜĞÜ

Birinin orada olmadığını sanıp hakkında ileri geri konuşulurken o kişinin ortamda olduğunu veya o ortama girdiğini haber veren öksürük tipidir. Okullarda öğretmenin sınıfa girmesi ya da bürolarda müdürün odaya girmesi sırasında duyulabilir.

SINAV ÖKSÜRÜĞÜ

Çoktan seçmeli sınavlarda çok kullanılan bir öksürük tipidir. Sınıfın çalışkanına soru numarası gösterilir, o da doğru cevabı öksürük sayısı ile bildirir.

KONSER ÖKSÜRÜĞÜ

Konser gibi uzun süre sessizlik gereken ortamlarda parça aralarında iki üç dinleyicinin başlattığı ve kısa zamanda tüm salona yayılan akut bir öksürük tipidir. Müzik başladığında aniden kesilir. Özellikle canlı yayınlanan veya kayıt yapılan konserlerde, dinleyicilerden öksürmemeleri istendiğinde daha belirgin olarak ortaya çıkar. Konser öksürüğü, sonbaharda nezle, grip, bronşit... gibi solunum hastalıklarının çok sık görüldüğü dönemlerdeki konserlerde daha fazladır.

TUVALET ÖKSÜRÜĞÜ

Tuvaletin kapısı vurulduğunda tuvaletin dolu olduğunu bildirmek için içerdeki kişinin çıkardığı öksürme sesidir. Bu öksürüğün şiddeti, süresi ve makamı içerdeki kişinin bağırsaklarının o anki durumuna ve dışarıdakinin kapıyı vurma şiddetine göre farklı olur.

GEMLİK REHBERİ

GEREKLİ TELEFONLAR	
İtfaiye	110
Polis İmdat	155
Jandarma İmdat	156
Jandarma K.	513 10 55
Polis Karakolu	513 18 79
Gar. Kom.	513 12 06
KAYMAKAMLIK	
Kaymakamlık	513 10 51
C.Savcılığı	513 10 53
C.Savcı Yrd.	513 29 54
Emniyet Müd.	513 10 28
ULAŞIM	
METRO	513 12 12
Aydın Turizm	513 20 77
Süzer Turizm	512 10 72
Kanberoğlu-Esadaş	514 45 49
Anıtur	514 47 71
Kamil Koç	513 35 71
HASTANELER	
Devlet Hastanesi	513 92 00
SSK Hastanesi	513 23 29
Mer.Sağ.Ocağı	513 10 68
TAKSİLER	
Körfez Taksi	513 18 21
Çınar Taksi	513 24 67
Güven Taksi	513 32 40
Gemlik Taksi	513 23 24
Manastır Taksi	514 35 50

RESMİ DAİRELER	
TEK Arıza	513 20 66
TEK İşletme	513 45 03
Statyum	514 00 95
Orm.Böl.Şef.	513 12 86
Milli Eğt. Md.	513 11 74
Halk Kütüphane	513 13 53
Askerlik Şb.	513 10 57
Karayolları	513 13 08
Liman Baş.	513 11 33
Mal Müd.	513 10 95
Nüfus Md.	513 37 42
Özel İd. Md.	513 15 07
Tapu Sicl. Müd.	513 14 14
Müftülük	513 13 64
Gümrük Md.	524 85 86
Tekel Md.	513 10 42
Ver. Dairesi Md.	513 10 92
İlçe Tarım Müd.	513 10 45
İlçe Seç. Md.	513 77 77
Halk Eğitim Müd.	513 18 46
BELEDİYE	
Santral	513 45 21 -23
Başkanlık	513 45 20
Zabıta	513 24 32
Otobüs İşlet.	513 45 21-122
Su İşlet.	513 45 21 - 115
İtfaiye	513 23 25
Muhasebe Md.	513 45 21 -182
Yazı İşl. Md.	513 45 21 -111
Su Arıza	Yalnız 185

DENİZ OTOBÜSÜ	
Bursa	256 77 84
Mudanya	544 30 60
Yenikapı	(212) 516 12 12
Yalova	(226) 811 13 23
İDO İmam Aslan Dinlenme Tes.	513 23 94
VAPUR - FERİBOT	
Yalova	(226) 814 10 20
Topçular	(226) 363 43 19
Eskihisar	(262) 655 60 31
OTOBÜS	
Şehirlerarası	261 54 00
Otobüs Terminali	(18 Hat)
TÜP DAĞITICILARI	
Aygaz	513 12 95
Tekgaz	513 16 37
Ocakgaz	513 16 37
Ergaz	513 88 43
İpragaz	513 22 59
Habaşgaz	513 45 46
Yeni Likitgaz	513 65 00
BP Gaz	514 59 81
Bütünler Likitgaz	513 80 00
Akçagaz	514 88 70
Totalgaz	514 17 00
AKCAN PETROL	513 10 79
YERLİYURTLAR PETROL	513 30 33
TUNCAY OTO GAZ	513 14 25

NÖBETÇİ ECZANE

12 KASIM 2005 CUMARTESİ
OZAN ECZANESİ
İstiklal Cad. No: 121/3
13 KASIM 2005 PAZAR
YEŞİM ECZANESİ
İstiklal Cad. No : 83 512 06 70

GEMLİK Körfez GÜNLÜK SİYASİ GAZETE

YEREL SÜRELİ YAYIN
YIL : 33 SAYI : 2283
FİYATI : 0.25 YTL. (KDV Dahil)
Sahibi : Kadri GÜLER
Sorumlu Yazı İşleri Müdürü : Serap GÜLER
Haber Müdürü : Seyfettin ŞEKERSÖZ
İstiklal Cad. Bora Sok. No:3/B
Tel : 513 96 83 Fax : 513 35 95 GEMLİK
Yönetim ve Basım Yeri : KÖRFEZ OFSET
Matbaacılık-Yayıncılık-Reklamcılık Tesisi
İstiklal Cad. Bora Sok. No:3/B GEMLİK
(Dini bayram Günleri ve Pazar günleri yayınlanmaz)

Bölüm Başkanı Prof. Dr. Göksel Kalaycı öldürüldü

İstanbul Üniversitesi İstanbul Tıp Fakültesi Kalp Cerrahisi Bölüm Başkanı Prof. Dr. Göksel Kalaycı, dün sabah saatlerinde uğradığı silahlı saldırı sonucu öldürüldü. Alınan bilgiye göre, saat 09.15 sıralarında meydana gelen olayda, Prof.Dr. Kalaycı, 34 DK 2367 plakalı jeepiyle, Cerrahi Tıp Bölümleri önündeki otoparkın giriş katına geldi. Bu sırada ateş açan bir kişi, aracından inmekte olan Kalaycı'yı vurdu. Başına 3, vücuduna da 4 kurşun isabet eden Kalaycı, Acil Servis'e kaldırıldı. Aşırı kan kaybeden Göksel Kalaycı, tüm müdahalelere rağmen kurtarılamadı. Görgü şahitlerinin ifadelerine göre silahlı saldırgan, ticari bir taksiye binerek olay yerinden kaçtı. Kısa sürede olay yerine gelen polis ekipleri, olayla ilgili geniş çaplı soruşturma başlattı. İstanbul Emniyet Müdürü Celalettin Cerrah olay yerinde yaptığı incelemede, cinayeti görgü tanıklarının ifadelerinin çözeceğini söyledi. Cerrah, "İki kişi arasında cereyan eden bir olay. Görgü tanıklarını toplamaya çalışıyoruz" dedi. İstanbul Üniversitesi Rektörü Prof.Dr. Mesut Parlak ise "Rektörlük ten yeni geliyorum. Konuyu tam olarak bilmiyorum" diye konuştu. Polis ekipleri, hastane içinde ve çevresinde geniş çaplı inceleme başlattı. Yapılan incelemeler sırasında üzeri yazılı bir not kağıdı bulundu. Ne yazdığı öğrenilemeyen kağıda polis tarafından el konuldu. İstanbul Üniveristesi İstanbul Tıp Fakültesi Hastanesi'nde sabah saatlerinde uğradığı silahlı saldırı sonucu öldürülen Kalp Cerrahisi Bölüm Başkanı Prof. Dr. Göksel Kalaycı'nın cesedi, gizlice hastaneden çıkarıldı. Prof.Dr. Kalaycı'nın vücuduna isabet eden 7 kurşunla öldürülmesiyle ilgili soruşturma çok yönlü olarak sürdürülüyor. Polisin yanı sıra, Acil Servis önüne çok sayıda Çevik Kuvvet ekibi sevk edildi. Çevik Kuvvet polisi, Acil Servis önünde güvenlik şeridi oluşturdu.

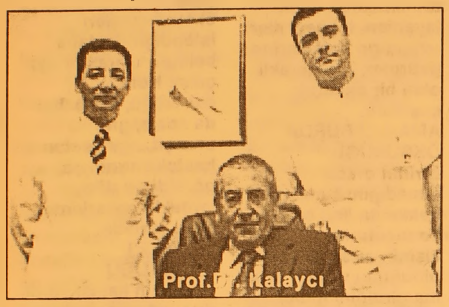
Prof.Dr. Kalaycı

Şofben can aldı

Şofbenden sızan gaz aynı aileden biri çocuk 4 kişinin zehirlenmesine neden oldu. Hastaneye kaldırılan aile bireylerinden biri hayatını kaybetti. Emniyet Müdürlüğü'nden alınan bilgiye göre olay, Çırpan Mahallesi 2. Sümer Sokak'ta meydana geldi. Halil İbrahim Ekinci iş çıkışı gittiği evinde eşi Yasemin Ekinci (30), annesi Macide Ekinci (65), babası Talip Ekinci (69) ve oğlu Muhammet Ekinci'yi (5) baygın halde buldu. Büyük bir şok yaşayan Halil İbrahim Ekinci hemen 112 Acil Yardım ekibini çağırdı. Sağlık ekipleri kısa sürede olay yerine gelerek şofbenden zehirlendikleri belirlenen aile bireylerine müdahalede bulundu. Daha sonra Çekirge Devlet Hastanesi'ne kaldırılan aile bireylerinden Macide Ekinci'nin sabah karşı yaşamını yitirdiği, yine durumu kritik olan Talip Ekinci'nin de sevk edildiği Uludağ Üniversitesi Tıp Fakültesi Hastanesi'nde tedavisinin sürdüğü edildiği öğrenildi.

KSK
MÜHENDİSLİK LTD. ŞTİ.
Sebahattin DOKSANBİR

Buderus
ISISAN
AKILLI ISITMA SİSTEMLERİ
YETKİLİ BAYİİ

DOĞALGAZ
KOMBİ
KAZAN
KALORİFER TESİSATI
KLİMA
HAVALANDIRMA
SIHHİ TESİSAT TAAHHÜT

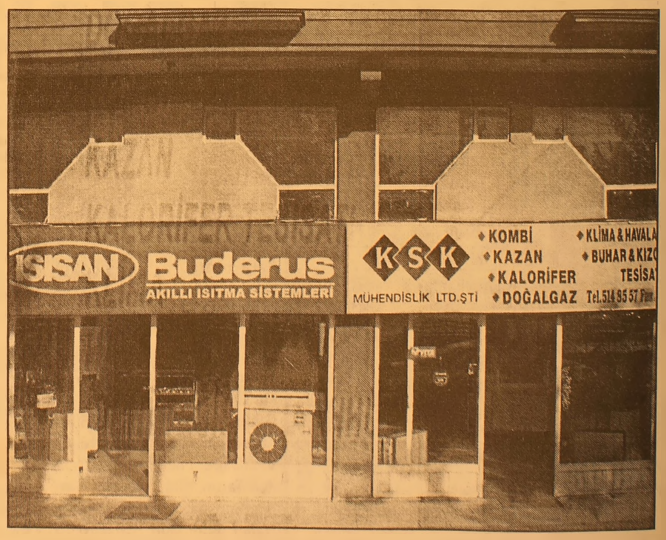

DOĞALGAZ
BİZİM İŞİMİZ

Merkez: Gazcılar Cad. No:27 BURSA
Tel: (0.224) 220 61 53 Fax: 225 30 74
Şb: İstiklal Cad. Baytaş Körfez Sitesi
Blok 2 No:42 GEMLİK
Tel: (0.224) 514 85 57 Fax: 514 85 58

SSK ve Bağ-Kur mükelleflerinin, özel sektör sigorta primi, idari para cezası borçları ve sosyal güvenlik destek primi, işsizlik sigortası borçlarına yeniden yapılanma

SSK ve Bağ-Kur borçları yeniden yapılandırılıyor

TBMM Sağlık Aile Çalışma ve Sosyal İşler Komisyonu üyesi Hüseyin Tanrıverdi, "Esnafımız, çiftçimiz önceki yıllarda yaşanan ekonomik krizler neticesinde SSK ve Bağ-Kur prim borçlarını ödeyemedi. Ekonomik zorluklardan dolayı ödenmeyen primler faizlerle katlandı. Bu borçların affı kesinlikle mümkün değil. Bunun için borçların yeniden yapılandırılması gereklidir" dedi. Haberi sayfa 7'de

GEMLİK'İN İLK GÜNLÜK GAZETESİ

GEMLİK Körfez

TARAFSIZ SİYASİ GAZETE

14 Kasım 2005 Pazartesi

25 YKr. (250.000 TL.)

'Evlilikte mal rejimi' için yasa teklifi

CHP İzmir Milletvekili Ahmet Ersin'in de aralarında bulunduğu 21 milletvekili, kısa bir süre önce değiştirilen Türk Medeni Kanunu'nda "evlilikte mal rejimini"nin değiştirilmesini öngören bir yasa teklifi verdi. Teklife göre, 1 yıl içinde başka bir mal rejimi seçilmezse evlenme tarihinden geçerli olmak üzere yasal olan mal rejimi geçerli sayılacak. Haberi syf 8'de

Marmarabirlik, 2005-2006 sezonunda alacağı zeytin fiyatlarını açıkladı

Zeytinde tavan 4.05 YTL

Marmarabirlik Zeytin Tarım Satış Kooperatifi, 2005-2006 sezonunda ortaklarından alacağı zeytin fiyatlarını dün akşam açıkladı. 72 Nolu Marmarabirlik Zeytin Tarım Satış Kooperatifi Yönetim Kurulu Başkanı İbrahim Aksoy, Birliğin 2005-2006 sezonu zeytin fiyatlarını kooperatiflere faksladığını belirtti. Birlik, Gemlik tipi zeytinin 200 tanesine 4.05 YTL'den tavan, 410 taneli zeytini 1.80 YTL taban fiyatı olarak belirledi. Su tipi zeytinde tavan 2.835 YTL. kayısı çeşidinde 2.32 YTL olarak belirlerken, kızıl zeytin Gemlik çeşidi 2.550 YTL, su çeşidi ise 1.855 olarak açıklandı. Marmarabirlik, 2004-2005 sezonunda 180 taneli zeytine 3 milyon 650 bin liradan alırken, bu yıl ki tavan fiyatının 200 tanenin 4.05 YTL olması üretici tarafından memnunlukla karşılandı. 72 Nolu Marmarabirlik Zeytin Tarım Satış Kooperatifi Yönetim Kurulu Başkanı İbrahim Aksoy, birliğin fiyat açıklamasından sonra gazetemize yaptığı açıklamada, tavan fiyatının beklenenin üzerinde olmasının sevindirici olduğunu söyledi.

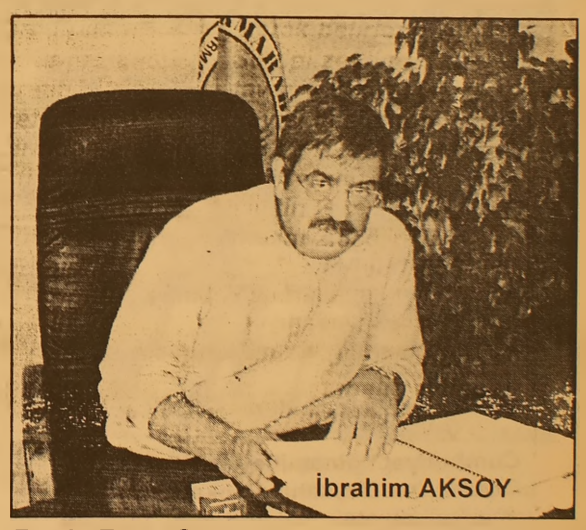

İbrahim AKSOY

Güne Bakış

Kadri GÜLER
kadri_guler@hotmail.com

Zeytine iyi fiyat

Dün akşam geç saatlerde yazımı yazmak için gazeteye doğru yola çıktığımda Seyfettin, Marmarabirlik'te zeytin fiyatlarının açıklandığını telefonda duyurdu.

Oysa gazete bir benim yazımı bekliyordu.

Gazetecilikte haberin zamanı yoktur ve her zaman başlık değişebilir.

Biz de bunu yaptık.

Gazeteye geldiğimde yeni fiyatların faks landığı gördüm.

2005-2006 sezonu tavan fiyat 200 tane zeytini 4.05 YTL. taban fiyatı 410 taneli zeytine 1.80 YTL. fiyat vermiş Birlik.

Yağlık zeytinin kilosuna 1.25 YTL, dip yağlık ise bir YTL. ezmelik zeytinin kilosu ise 1.5 YTL.

Geçtiğimiz yıl 180 taneli zeytinin alım fiyatı 3 milyon 600 bin liraydı.

Üretici bu kadar yüksek fiyat beklemiyordu.

Aslında geçtiğimiz yılın fiyatlarının aynının bu yıl uygulanacağı söyleniyordu. Ama beklenen olmadı ve de Marmarabirlik ortaklarını düşünerek fiyat verdi.

İyi olan bir de üreticinin verdiği zeytinin bedelini hangi tarihte alacağını baştan bilmesi.

Örneğin, 20 Kasım gününe kadar koope ratiflere zeytin verenler, 30 Kasım günü Ziraat Bankası'ndaki hesaplarına paraları yatırılacak.

21-30 Kasım arası zeytin verenlerin pa raları 10 Aralık, 1-10 Aralık günleri zeytin verenlerin 20 Aralık günü ödenecek.

Kısacası ureticisi sanırım fiyatlardan memnun, en önemlisi paranın ne zaman cebine girecegini bilmesinden..

MİNA Yağ Fabrikası satıldı

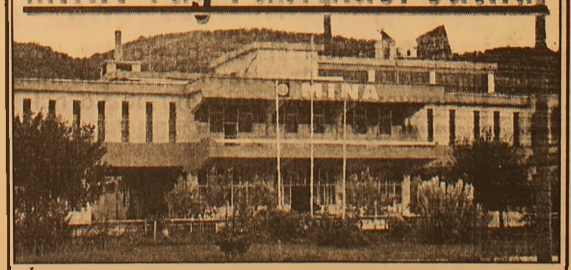

İlçemizdeki sanayi kuruluşlarından olan ve ayçiçeği ve mısırözü üretimi yapan Mina Yağ Sanayi A.Ş. merkezi İzmir'de bulunan Tekel ve Gıda Ürünler Toptan Satıcıları Birliği Sanayi ve Ticaret A.Ş. tarafından satında alındı. Sayfa 2'de

Babasına sigara almaya giden küçük Yaren otomobil altında can verdi

Babasının sigara almak için gönderdiği marketten evine dönerken, geri geri gelen bir otomobilin altında kalan kız çocuğu yaklaşık 15 metre sürüklenerek ağır yaralandı. Son anda fark edilen ve hastaneye kaldırılmak istenen 5 yaşındaki Yaren hayatını kaybetti. Sayfa 3'de

Nemada başvurular bugün başlıyor

Aralık ayında yapılması beklenen Tasar rufu Teşvik Hesabı 8. taksit nema ödeme leri için toplu başvurular, bugünden itibaren Ziraat Bankası'na yapılabilecek. Haberi sayfa 8'de

Buluşma

Gürhan ÇETİNKAYA

Bizi kim yönetiyor?

Türkiye Devleti bir Cumhuriyettir,...
Ne bir muz cumhuriyeti, ne de bir din cumhuriyeti değildir.
O, Atatürk Cumhuriyeti'dir.
Türkiye Cumhuriyeti, Atatürk Türkiyesi ile özdeştir ve ... Demokratik, laik ve sosyal bir hukuk devletidir.
Egemenlik bağıtsız koşulsuz ulusundur.
Milletin vekilleri de yukarıda anımsattığım "çerçeve" ve" ilkeler" doğrultusunda hizmet ederler.
Ve..
Seçildikleri bölgeyi veya kendilerini seçenleri değil, bütün Türk Ulusunu temsil ederler.
TBMM'deki görevlerine başlarken de Anayasa'da yazılı metni kürsüden okuyarak, ulus önünde and içerler.
Milletvekili Andı şöyledir :
"Devletin varlığı ve bağımsızlığını, vatanın ve milletin bölünmez bütünlüğünü, milletin kayıtsız ve şartsız egemenliğini koruyacağıma;
Hukukun üstünlüğüne, demokratik ve laik Cumhuriyete ve Atatürk ilke ve inkılaplarına bağlı kalacağıma;
Toplumun huzur ve refahı, milli dayanışma ve adalet anlayışı içinde herkesin insan haklarından ve temel hürriyetlerden yararlanması ülküsünden ve Anayasaya sadakattan ayrılmayacağıma;
Büyük Türk Milleti önünde namusum ve şerefim üzerine and içerim."
Milletvekili andı kutsal bir yemindir.
Yemin etmek çok ciddi bir iştir.
Ve sadık kalmak gerekir.
Çünkü son cümlesinde namus ve şeref gibi bireyin içinde hissetmesi gereken iki ana erdem vardır.
Ancak uygulamalarla söylemler arasında ciddi bir çelişki yaşanıyor.
Milletvekillerinin"icraat"larını sorularla açalım.
Laikliği ortadan kaldırmak için çabalayanlar var mı?
Cumhuriyet'i dinamitleyenler var mı?
Cumhur'un Başkanına sokak ağzıyla "yemezler" diyerek hakaret etme cüretini gösterebilenler var mı?
Demokrasiye dil uzatıyorlar mı ?
Hukuksuzluğun yaşama geçmesi için ellerinden geleni artlarına koyuyorlar mı?
Avrupa İnsan Hakları Mahkemesi'nde Türkiye Cmhuriyeti devleti aleyhine açılan bir dava kaybedildiğinde sevinenler ya da söz konusu dava Türkiye Cumhuriyeti tarafından kazanıldığında derinden yaralananlar ve içi acıyanlar var mı ?
Eğer bu soruların tümüne verilen yanıtlar "evet" ise işimiz olanaksız değil ama çok zor.
Zoru başarmak bizim karakterimiz.
Ama önce okuyacağız..
Ama önce düşüneceğiz.
Ama önce tepkimizi her ortamda ,tutarlı davranışlarımızla ve içi dolu sesle dile getireceğiz.
Bunun için de toplumsal içeriği,ulusal niteliği olan örgütlerde mutlaka toplanacağız.
Unutmayız:
"Bir elin nesi var..
İki elin sesi var."

MİNA Yağ Fabrikası satıldı

Ayçiçeği ve mısırözü üretimi yapan entegre tesis, merkezi İzmir'de olan Tekel ve Gıda Ürünleri Toplan Satıcıları Birliği San. ve Tic. A.Ş. tarafından satın alındı

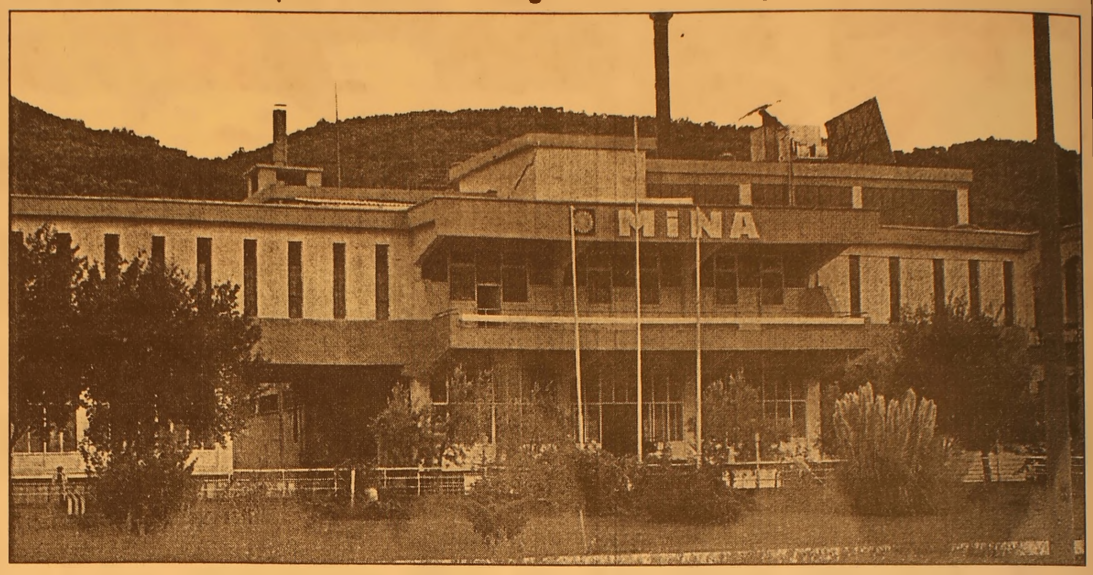

İlçemizdeki sanayi kuruluşlarından Mina Yağ Sanayi A.Ş. el değiştirdi. Gemlik-Orhangazi karayolunun 2. kilometresinde bulunan ve 1968 yılından beri üretim yapmakta olan Mina Yağ Sanayi A.Ş. merkezi İzmir'de bulunan Tekel ve Gıda Ürünleri Toptan Satıcıları Birliği Sanayi ve Ticaret A.Ş. tarafından satın alındı.
Mey İçki Sanayi A.Ş. ortaklarından da olan TÜTSAB Türkiye'deki 180 bin perakende satış noktasına dağıtım ve satış organizasyonunu üstlenen ve 233 tekel toptan satıcısının birleşerek, 2003 yılında kurduğu 15 trilyon lira sermayeli bir kuruluş olan TÜTSAB, ortaklık ağını Mina Yağ Sanayi A.Ş. yi de ramazan bayramından önce alarak genişletti.
TÜTSAB, NUROL, LİMAK ve ÖZALTIN grupları ile 2004 yılında MEY İçki Sanayii'nin 4. ortağı oldu.
MEY İçki Sanayi A.Ş. TEKEL'in Alkollü İçkiler kuruluşu olan AİPTAŞ, AİSTAŞ özelleştirme idaresinden 292 milyon dolar bedelle satın aldı. TÜTSAB'ın MEY A.Ş. içindeki payının yüzde 13 olduğunu söyleyen ilgililer, TÜTSAB Türkiye'nin bütün il ve ilçe, beldelerinde 102 ana distribütör ile MEY A.Ş. alkollü içkilerin tamamını, TEKEL sigara ürünlerinin de yüzde 75'inin satış dağıtımını gerçekleştirmektedir.
Mina Yağ Sanayii A.Ş. 1968 yılında Kemal Kılıç tarafından kurulmuş, daha sonra Melih Kazanç ve ortağına satılmıştı. Kazanç'tan sonra önceki yıl Mina A.Ş.'yi Hazar Özkan adlı işadamına satmasının ardından bir yıldır satışta olan fabrika, TÜTSAB tarafından alındı.
Mina A.Ş.'de 3.750 ton ayçiçeği ve mısırözü, kırma ve 2 bin ton-ayham rafine yağı üretiliyor.
Kapasite arttırma teknolojisine sahip olan MİNA, 12 bin ton ayçiçeği, 3 bin ton(metreküp) ham yağ ve 3500 ton küspe depolama olanağına sahip.
Tesislerde 1.2.5 litrelik pet, 5.10.18 litre ambalaj yapılıyor

TURAN TRAFİK
ADNAN TURAN
Her türlü araç devir
Yeni kayıt, Plaka,
Ruhsat, Fenni muayene
Sigorta işlemleri yapılır.
Adres: Gürle İş Merkezi
Kat: 1 No: 66 - GEMLİK
Tel : (0.224) 514 62 02
GSM: (0.537) 933 25 26

SATILIK
'Orhangazi Çeltikçi Mevkii Kibrit Fabrikası yanında yer alan 1300 adet zeytin ağacının mahsulü teklif almak usulüyle satılacaktır.
İlgilenenlerin 0.226 831 42 83 nolu faksımıza tekliflerini göndermelerini rica ederiz.
TEL: 0.226 831 42 66

Körfez
GÜNLÜK SİYASİ GAZETE
ABONE OLDUNUZ MU?
ABONE OLUN
OKUYUN OKUTUN

Demokratik Sol Parti'nin 20. kuruluş yıldönümü nedeniyle basın açıklaması yapıldı

DSP, 20. yılını kutladı

DSP İlçe Başkanı Hüseyin Poyraz ve yönetim kurulu üyeleri, Atatürk Anıtı'na çelenk koyarak, saygı duruşunda bulundular. Yapılan basın açıklamasında, AKP iktidarına da yüklenilirken, örgüt olarak 1999 seçimlerinde olduğundan daha çok kararlı ve inanç içinde oldukları belirtildi.

Seyfettin ŞEKERSÖZ

Bülent ve Rahşan Ecevit'in Türk siyasetine kazandırdığı Demokratik Sol Parti 20.nci yılını dün kutladı. Dün Atatürk Anıtı'na çelen sunan DSP İlçe Başkanı Hüseyin Poyraz ile yönetim kurulu üyeleri saygı duruşunda bulunarak basın açıklaması yaptılar. DSP İlçe Başkanı Hüseyin Poyraz, *"Partimizin kurucusu sayın Bülent Ecevit ve Rahşan Ecevit'lerin demokratik sol felsefesinin ışığında ülkemizin geleceği için çok büyük uğraşlar vermişlerdir"* dedi. DSP'nin yeni Genel Başkanı Zeki Sezer'in öncülüğünde, Ecevit'in ışığında, Atatürk yolunda büyük bir heyecanla, yurt sevgisiyle ve hizmet aşkıyla iktidara yürümekte olduklarını söyleyen Poyraz, açıklamasında AKP iktidarına yüklenirken örgüt olarak 1999 seçimlerinde olduğundan daha çok kararlı ve inanç içinde olduklarını söyledi. DSP İlçe Başkanı Hüseyin Poyraz, yaptığı açıklamada *"Yakın zamana kadar biz Türkiye'nin DSP'ye ihtiyacı var, onun için çok çalışmalıyız diyorduk, artık her yerde halkımız bunu söylüyor. DSP'nin iktidardan uzaklaşmasıyla Türkiye'nin başına neler geldiğini, bundan sonra daha neler gelebileceğini çok iyi görmektedirler. AKP hükümeti döneminde açlık, yolsuzluk, işsizlik, sosyal adaletsizlik yaygınlaşmıştır. AKP hükümeti, Türkiye'yi DSP'nin başında bulunduğu 57.nci hükümetten sıfır terörle devraldı ama bu gün Türkiye'nin her yerinden terör yüzünden onlarca şehit veriliyor yine içimiz yanıyor, yine anaların, eşlerin, çocukların yüreği yanıyor. Çünkü sayın Başbakan terörle akılcı, kararlı, ciddi bir biçimde mücadele yerine, bu alanda da teslimiyetçi ödün vermeyi ilke edinen bir politika izleme yolunu seçmiştir. AKP hükümeti, sorunları bir yana bırakıp rejimle kavga etmektedir. Her fırsatta cumhuriyeti ve laikliği tehlikeye sürükleyecek girişimlerde bulunmaktan çekinmemektedir. Türkiye'de özlediği sistemi kurabilmek içinde devletin kurumlarını ve kadrolarını ele geçirmek istemekte, bu amaçla yoğun çaba göstermektedir. Bakanlıklarda ve bunlara bağlı kuruluşlarda (Tübitak ve RTÜK'te) gerçekleştirdiler. YÖK ve üniversiteler üzerindeki sındırme politikası ise ciddi boyutlara vardırıldı. AKP, yargıda kadrolaşmak, böylece kendi amaçlarına hizmet edecek bir yargı yapısı oluşturmak istemekte, bunun için her türlü yolu denemektedir. AKP hükümetinin yapmakta olduğu olumsuzlukları çoktur. Sonuçta tüm bu olumsuzlukları düzeltecek tek parti DSP'dir. Dün olduğu gibi bu gün ve yarında Mustafa Kemal Atatürk'ün çizdiği yoldan memleket hizmetine devam edeceğiz."* şeklinde konuştu.

20. nci yılına kutlayan DSP'liler, basın açıklamasında, AKP iktidarına yüklendiler.

Atatürk Anıtı'na çelenk konularak, saygı duruşunda bulunuldu

Babasına sigara almaya giden küçük Yaren otomobil altında can verdi

Babasının sigara almak için gönderdiği marketten evine dönerken, geri geri gelen bir otomobilin altında kalan kız çocuğu yaklaşık 15 metre sürüklenerek ağır yaralandı. Son anda fark edilen ve hastaneye kaldırılmak istenen 5 yaşındaki Yaren hayatını kaybetti.

Kahreden kaza dün saat 14.30 sıralarında Emirsultan Mahallesi Işık Sokak'ta meydana geldi. 5 yaşındaki Yaren Sena Keskin'i, babası İsmail Keskin sigara almak için evlerinin yakınındaki markete gönderdi. Talihsiz Yaren sigarayı aldıktan sonra eve dönüyordu. Bu sırada Almanya'nın Stutgart kentinden Bursa'daki babasını ziyarete gelen Mehmet Dursun, İstanbul'dan kiraladığı 34 TF 5849 plakalı otomobille yola çıktı.

Ancak evden 100 metre uzaklaştıktan sonra unuttuğu paketi almak için geri geri gelmeye başlayan Mehmet Dursun, tam evinin önünde bulunan Sena'yı fark etmedi ve Yaren'i aracın altına aldı.

Aracın altında yaklaşık 15 metre sürüklenen talihsiz çocuk ağır yaralandı. Bu sırada çevredeki vatandaşların uyarmasıyla aracını durduran Mehmet Dursun, talihsiz çocuğu otomobilin altında can çekişirken gördü. Hemen olay yerine 112 Acil Yardım ekibi çağrıldı. Sağlık ekipleri de kısa sürede olay yerine gelerek kan içerisinde kalan küçük Yaren'i Yüksek İhtisas Hastanesi'ne götürdü. Ancak talihsiz Yaren yolda hayatını kaybetti. Çocuklarının ölüm haberini alan anne Nurcan ve baba İsmail Keskin sinir krizleri geçirdi. Hemen hastaneye koşan acılı anne ve babayı sakinleştirmek mümkün olmadı. 3 çocuklu ailenin en küçük bireyi olan minik Yaren'in ölüm haberini alan yakınları hemen eve koştu. Bu arada minik Yaren'in küçük bedeninden akan kanlar da yola yayılırken, polis ekipleri olay yerinde inceleme yaptı. Bu arada Almanya'ya gitmek için yola çıkan ve unuttuğu bir paketi almak için geri geri babasını evine gitmeye çalışırken minik Yaren'in ölümüne neden olan Mehmet Dursun polis tarafından gözaltına alındı. Kazayla ilgili soruşturmanın sürdüğü bildirildi. BHA

İşsiz lise mezunlarına iş fırsatı

Türkiye'de ilk kez lise ve dengi okul mezunlarının meslek sahibi olabilmesi ve işe girişlerini kolaylaştırmak için bir proje başlatıldı. Projeye kimler katılabiliyor? Lise mezunu işsiz gençleri iş sahibi yapmak için Başbakanlık Sosyal Yardımlaşma ve Dayanışma Genel Müdürlüğü, 14 ilde 'Bilişim Çırakları' projesini başlattı. Projeye ilk gün bin 20 başvuru oldu...

TÜRKİYE'DE ilk kez lise ve dengi okul mezunlarının meslek sahibi olabilmesi ve işe girişlerini kolaylaştırmak için bir proje başlatıldı. Başbakanlık Sosyal Yardımlaşma ve Dayanışma Genel Müdürlüğü'nce 14 ilde başlatılan, 'Bilişim Çırakları Projesi' kapsamında eğitimlere geçen hafta başlandı. Projeye ilk gün bin 20 kişi başvuruda bulundu. Projeye, ailesi dar gelirli, 26 yaşını aşmayan, İŞKUR'a iş başvurusunda bulunan tüm lise mezunları katılabilecek.

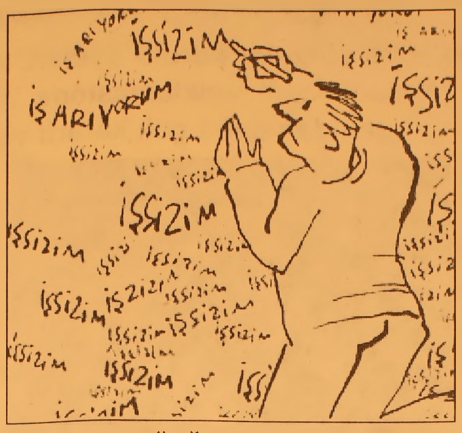

İHRACATÇIYA ARA ELEMAN

Proje, bilgi teknolojileri alanında ihracatçı firmaların ara eleman ihtiyaçlarını karşılamayı ve liseli gençlerin istihdamını sağlamayı hedefleyen çalışma kapsamında katılımcı gençler, hem İngilizce, temel bilişim, sistem, muhasebe, dış ticaret eğitimi, hem de kursa katıldıkları için aylık 200 milyon lira cep harçlığı alacaklar.

Dar gelirli ailelerin lise mezunu çocuklarının iş bulmasını kolaylaştırmak ve meslek sahibi olmalarını sağlamak amacıyla Başbakanlık Sosyal Yardımlaşma ve Dayanışma Genel Müdürlüğü, İŞKUR ve Sanayi Bakanlığı Küçük ve Orta Ölçekli Sanayi Geliştirme ve Destekleme İdaresi Başkanlığı (KOSGEB) ile Türkiye İhracatçılar Meclisi arasında işbirliği yapıldı.

6 AY ASGARİ ÜCRET

EĞİTİM sonunda gençler KOSGEB tarafından önerilen iş yerinde 6 ay süreyle asgari ücretle çalışacak.

İstanbul'da 60 kursiyerin katılımıyla başlayan kursun açılışına katılan İstanbul Vali Yardımcısı Mehmet Seyman, gençlerin hem teori hem de pratik yaparak iş hayatına hazırlanacağını söyledi. İstanbul Sosyal Yardımlaşma ve Dayanışma Vakfı Müdür Vekili Huriser Aşıcı da, projenin başarıya ulaşması için İstanbul'da tüm hazırlıkların tamamlandığını bildirdi. Herhangi bir liseden mezun herkes kaymakamlıklar aracılığıyla 2 hafta boyunca kurslara katılmak için başvuruda bulunabilecekler.

Kemal Demirel: 'Bursa sponsor kent'

CHP Bursa Milletvekili Kemal Demirel, Bursa'nın merkezi yönetimden gereken yatırımı alamadığını belirterek, kentin ülke ekonomisine yaptığı katkının her geçen yıl katladığını söyledi. Demirel, "Çevre yolu, demir yolu, barajlar ve benzeri bir çok yatırım yıllardır sürüncemede" dedi.

CHP Milletvekili Kemal Demirel, Bursa'nın Türkiye ekonomisine en büyük ikinci katkıyı sağlayan il olmasına rağmen, merkezi yönetimden gereken yatırımı alamadığını söyledi. Demirel, Bursa'nın adeta diğer illere sponsorluk yaptığını vurguladı.

CHP Bursa Milletvekili Kemal Demirel, Dış Ticaretten Sorumlu Devlet Bakanı Kürşat Tüzmen'in soru önergesine verdiği cevapları düzenlediği basın toplantısıyla açıkladı.

Demirel en büyük iller arasında dördüncü ihracatta ise ikinci sırada yer alan Bursa'nın ülkeye en fazla katma değer sağlayan kent olmasına karşın, merkezi yönetimden yeterince hizmet alamadığını savundu.

Kemal Demirel

Bursa'nın en fazla göç alan şehirlerin başında yer aldığını da vurgulayan Demirel, ihtiyaç duyulan yatırımların bir türlü gerçekleşmediğini söyledi.

Kentin ülke ekonomisine yaptığı katkıyı her geçen yıl katlayarak sürdürdüğünün altını çizen Demirel, *"Ancak bu katkıya rağmen bitmesi gereken büyük yatırımlar bir türlü bitmiyor. Çevre yolu, demiryolu, barajlar ve benzeri bir çok yatırım yıllardır sürüncemede"* dedi.

Demirel, tüm Bursalıların bu durumu bilerek her yetkiliye hizmetin neden gelmediğini sorması gerektiğini de ifade ederek, kentin bir çok ile adeta sponsorluk yaptığını kaydetti. BHA

Açlık sınırı 719 YTL'ye yükseldi

Türkiye Kamu-Sen tarafından yapılan araştırmaya göre, geçen ay çalışan tek kişinin açlık sınırı, bir önceki aya göre yüzde 1.43 oranında artarak, 709 YTL'den 719 YTL'ye yükseldi.

Türkiye Kamu-Sen, çalışan tek kişinin açlık sınırının 719 YTL olduğunu bildirdi. Türkiye Kamu-Sen tarafından yapılan araştırmaya göre, geçen ay çalışan tek kişinin açlık sınırı, bir önceki aya göre yüzde 1.43 oranında artarak, 709 YTL'den 719 YTL'ye yükseldi.

Devlet İstatistik Enstitüsü'nden alınan Ekim 2005 fiyatlarına göre yapılan araştırmaya göre, tek kişinin yoksulluk sınırı (asgari geçim haddi) geçen ay, 928 YTL 95 YKr oldu.

Araştırmaya göre, 4 kişilik bir ailenin yoksulluk sınırı ise yüzde 1.73 oranında artarak, 1832 YTL 19 YKr'den 1863 YTL 90 YKr'ye yükseldi.

Araştırmaya göre, 4 kişilik bir ailenin ortalama gıda ve barınma harcamaları toplamı, geçen ay 675 YTL 20 YKr olarak hesaplandı.

Körfez
ABONE OLDUNUZ MU?
ABONE OLUN
OKUYUN OKUTUN

Kırmızı beyazlılar, lider İznikspor karşısında başarılı olamadı

Gemlikspor İznikspor'a yenildi:3-1

Seyfettin ŞEKERSÖZ

Grubunda yenilmeden liderliğini sürdüren İznikspor, Gemlikspor'u 3-1 yenerek evine 3 puanla döndü. Maça iki takımda hızlı başladı İlerleyen dakikalarda rakibine üstünlük kuran Gemlikspor, 18. dakikada 1-0 öne geçti. Golden sonra da üstünlüğünü rakibine kabul ettiren Gemlikspor, 28. dakikada serbest vuruştan yediği golle ilk yarıyı 1-1 kapadı. İkinci yarıda lider İznikspor karşısında daha başarılı oyun sergileyen Gemlikspor, orta hakemin verdiği hatalı kararlar sonucunda oyundan düştü. Son 10 dakikaya mutlak gol için giren Gemlikspor, defansının arka arkaya yaptığı hatalarla kalesinde iki gol görünce maçı kendi sahasında 3-1 kaybetti.

Saha : Gemlik Atatürk
Hakemler : Volkan Dizdar (*) Umut başkent (**) Emre Yerlikaya (*)
Gemlikspor : Oğuz (*) Sercan (**) Mehmet (**) Samet (***) Özgün (**) Samet Özdemir (**) (Gökhan) Tanju (*) Arif (**) (Mutlu) Adem (*) Kemal (**) (Burak) Selçuk (*)
İznikspor : Semih (**) Hakan (**) Mustafa (**) Enes (**) Etem (**) Mehmet (***) Onur (**) Faik (**) Ali (***) Necati (***) Anıl (**) (Erdoğan **)
Goller : Dk. 18 Kemal (Gemlikspor) Dk. 28 Etem Dk. 73-76 Ali (İznikspor)

Büyükşehir Belediyesi:3 Zeytinspor:0

Bayanlar Üçüncü ligde mücadele veren Zeytinspor Bayan Voleybol takımı Bursa Büyükşehir Belediye'ye 3-0 yenildi. Ligde tecrübe kazanmak için mücadele eden Zeytinspor'lu bayanlar dün Çekirge Spor Salonunda oynadığı maçta setleri 25-20 25-18 ve 25-10 verdi.

UEFA: İşviçre, yoluna devam ediyor

Futbolda 18. Dünya Kupası Avrupa elemeleri play off baraj ilk maçında Türkiye'nin İsviçre'ye deplasmanda 2-0 yenilmesinin yankıları sürüyor. UEFA maçla ilgili şu yorumda bulundu:
Avrupa Futbol Federasyonları Birliği (UEFA) dün akşam yapılan ve 2-0 evsahibi takımın üstünlüğüyle tamamlanan maçın ardından resmi internet sitesinde yaptığı maçla ilgili yorumda, İsviçre'nin finallere gitmek için yoluna devam ettiği kaydedildi. Philippe Senderos ve Valon Behrami'nin ayağından kazandığı gollerle evsahibi takımın Türkiye'yi yendiği vurgulanan yorumda, İsviçre'nin maç boyunca ortaya koyduğu performansın daha önceden planlanmış olduğu kaydedildi.

BURSA HAKİMİYET VE KENTGAZETELERİNE İLAN ve REKLAM ALINIR
Her türlü alım-satım, eleman ilanlarınız ve reklamlarınız için bizi arayın
KÖRFEZ REKLAM
İstiklal Caddesi Bora Sokak No : 3/B GEMLİK
(Akbank aralığı Stüdyo Prestij yanı
Tel : (0.224) 513 96 83 Fax : 513 35 95

Öldürüp kaçtılar

Kimliği belirlenemeyen sürücünün kullandığı otomobil, karşıdan karşıya geçmek isteyen bir kadına çarpıp ölümüne neden olduktan sonra kaçtı.

Yolun karşı tarafına geçmek isteyen Fatma Kahraman isimli kadın, plakası alınamayan kimliği belirsiz sürücünün kullandığı otomobilin altında can verdi.

Emniyet Müdürlüğü'nden alınan bilgiye göre, kaza, önceki gece saat 22.30 sıralarında Yeni Yalova Yolu Beşyol Kavşağı'nda meydana geldi.

İddiaya göre, 39 yaşındaki Fatma Kahraman yolun karşı tarafında geçmek istediği sırada, kent merkezinden Ovaakça yönüne giden ve plakası alınamayan bir otomobilin altında kaldı.

Yaklaşık 50 metre sürüklenen talihsiz kadın olay yerinde kanlar içerisinde kalırken, vicdansız otomobil sürücüsü ise olay yerinden kaçtı. Bu arada çevredeki vatandaşlar yaralı sandıkları kadın için "112 Acil Yardım" ekibine bilgi verdi. Sağlık ekipleri de kısa sürede geldikleri olay yerinde 2 çocuk annesi Kahraman'a müdahalede bulunmak istedi. Ancak Fatma Kahraman için yapılacak birşey yin kalmadığını belirleyen sağlık ekipleri olay yerinden ayrıldı. Daha sonra olay yerinde incelemelerde bulunan Cumhuriyet Savcısı Fatma Kahraman'ın cesedini Adli Tıp Kurumu Morgu'na kaldırttı. Bu arada polis ekipleri talihsiz kadına çarparak ölümüne neden olan sürücünün ve otomobilin yakalanması için geniş çaplı soruşturma başlattı. BHA

Esrarengiz kurşunlama

Gümüştepe Mahallesi'nde meydana gelen olayda, O.C.'ye ait eve kimliği belirsiz kişi ya da kişiler tarafından ateş açıldı. Yatak odası duvarına isabet eden kurşunun ardından büyük panik yaşayan O.C. durumu polise bildirdi. Ekipler de olay yerinde incelemelerde bulunurken, 3 adet 7.65 milimetre çapında boş kovan bulundu.

Kurşunlama olayını yapan kişi ya da kişilerin bulunması için polis geniş çaplı soruşturma başlattı.

KIZ KAVGASINDA YARALAMA

Selçukhatun Mahallesi'nde medana gelen olayda, kız meselesi yüzünden M.Y. M.F. isimli şahıslar E.T. ile tartışmaya başladı. Tartışmanın büyümesi üzerine E.T. yanında bulundurduğu bıçakla M.Y.'yı yaraladıktan sonra kaçtı. Hastaneye kaldırılan M.Y.'nin hayati tehlikeyi atlattığı belirtilirken, E.T. ise İnegöl'de polise teslim oldu. Olayla ilgili soruşturmanın sürdürüldüğü bildirildi.

BIÇAKLI KAVGA

Ortabağlar Mahallesi'nde meydana gelen olayda, daha önceden aralarında husumet bulunan A.Ö. ve H.Y. isimli şahıslar yolda karşılaşınca kavga etmeye başladı. Kavganın büyümesi üzerine H.Y. isimli şahıs yanında bulundurduğu bıçakla A.Ö.'yü yaraladıktan sonra kaçtı. Ambülansla hastaneye kaldırılan A.Ö.'nün hayati tehlikeyi atlattığı ve durumunun iyiye gittiği öğrenilirken, firar eden H.Y.'nin yakalanması için soruşturmanın başlatıldığı bildirildi. BHA

Nefesi katili vermeye yetmedi

Evinin önünde dört yerinden bıçaklanan Yaşar Keleş (42) kaldırıldığı hastanede kendisini bıçaklayanı gördüğünü söyledi. Ancak Keleş'in nefesi katilinin ismini söylemeye yetmedi.

Polis yetkililerinden edinilen bilgiye göre İnönü Caddesi'ndeki Karadeniz Kıraathanesi'ni işleten Yaşar Keleş, önceki gece saat 01.30'da işyerinden Atıcılar Mahallesi Güler Sokak'taki evine gitti.

Keleş, kapıdan girerken tartıştığı bir kişi tarafından bıçaklandı.

Biri kalbinin altına olmak üzere göğsünden dört bıçak darbesi alan Keleş, daha sonra özel bir otomobile bindirilerek, Atıcılar Mahallesi'ndeki Sevgi Polikliğini'ne kaldırıldı.

Burada ilk tedavisi yapılan Keleş, ambulansla Yüksek İhtisas Hastanesi'ne sevk edilirken, kendisini polikliniğe getiren özel otomobil ve sürücüsü, kayıplara karıştı.

Yüksek İhtisas Hastanesi'nde acil seviste müdahalesi yapılan Yaşar Keleş, yanına gelen polis memuruna kendisini vuranı tandığını söyledi.

Bu sırada fenalaşan Keleş, katil zanlısının adını veremeden yaşamını yitirdi.

Cumhuriyet Başsavcılığı olaya el koyarken, polis Yaşar Keleş'in cep telefonu ile kimlerle görüşme yaptığını inceliyor.

2006 EŞANTİYON SEZONUNU BAŞLATTIK

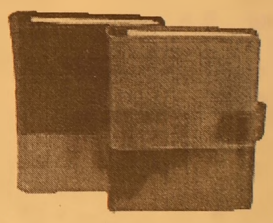

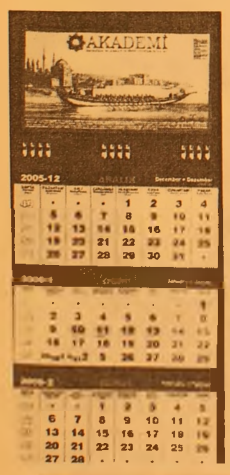

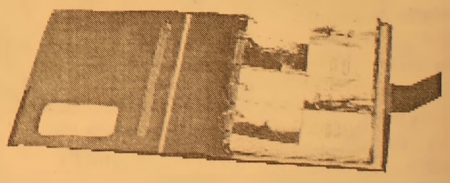

TAKVİMLER & MASA TAKVİMLERİ & GEMİCİ TAKVİMLER & AJANDALAR & KALEMLİK& KÜLLÜKLER& ANAHTARLIKLAR VE HEDİYELİK EŞYA ÇEŞİTLERİMİZİ GÖRMEDEN KARAR VERMEYİN

ÖZEL TAKVİM ÇEŞİTLERİMİZ İLE HİZMETİNİZDEYİZ

32 YILLIK TECRÜBEMİZ İLE HİZMETİNİZDEYİZ

Körfez Ofset

MATBAACILIK-YAYINCILIK-REKLAMCILIK

İstiklal Cad. Bora Sok. Akbank Aralığı No : 3/B GEMLİK

Tel : (0.224) 513 96 83 Fax : (0.224) 513 35 95

SSK ve Bağ-Kur borçları yeniden yapılandırılıyor

Türkiye Büyük Millet Meclisi (TBMM) Sağlık Aile Çalışma ve Sosyal İşler Komisyonu'nda görüşülen 'Sosyal Güvenlik Prim Alacaklarının Yeniden Yapılandırılması ve Bazı Kanunlarda Değişiklik Yapılması Hakkında Kanun Tasarısı' ile SSK ve Bağ-Kur mükellef lerinin, özel sektör sigorta primi, idari para cezası borçları ve sosyal güvenlik destek primi, işsizlik sigortası borçları yeniden yapılandırılıyor.

Adalet ve Kalkınma Partisi (AK Parti) Manisa Milletvekili ve TBMM Sağlık Aile Çalışma ve Sosyal İşler Komisyonu üyesi Hüseyin Tanrıverdi komisyonda yaptığı konuşmada kamuoyunda uzun süredir böyle bir beklenti oluştuğunu ifade ederek,

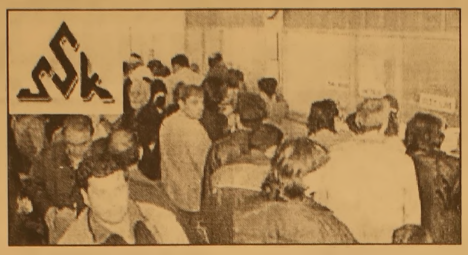

"Esnafımız, çiftçimiz önceki yıllarda yaşanan ekonomik krizler neticesinde SSK ve Bağ-Kur prim borçlarını ödeyemedi. Ekonomik zorluklardan dolayı ödenmeyen primler faizlerle katlandı. Bu borçların affı kesinlikle mümkün değil. Böyle bir uygulama hem Sosyal Güvenlik Sistemi'nin köküne dinamit koymak hem de bugüne kadar primlerini düzenli ödeyen mükelleflere büyük haksızlık olur. Bunun için borçların yeniden yapılandırılması gereklidir" dedi.

Tanrıverdi şunları söyledi, "SSK verilerine göre özel sektöre ilişkin olarak 1 milyon 446 bin 735 dosyada borç bulunmaktadır. Bunlardan 1 milyon 440 bin 476 dosyanın 50 bin YTL altındadır. Bu rakam özel sektörde borçlu dosyaların toplamının yüzde 99.6'sına tekabül etmektedir. Bağ-Kur'da ise 31 Mart 2005 tarihi itibarı ile toplam 3 milyon 385 bin 806 aktif sigortalıdan 2 milyon 187 bin 540'ı borçlu durumdadır. Rakamların böylesine yüksek olduğu borçlu dosya sayısını hemen yapılandırılması elzemdir. Devlet-millet kaynaşması adına da önemli gelişme olan borçların yeniden yapılandırılması kesinlikle bir af olarak nitelendirilmemelidir. Çünkü af diye bir şey söz konusu değil. Kaldı ki borçların asılları ve TÜFE oranında gecikme faizleri yeniden yapılandırılmaktadır" diye konuştu.

Tasarıdaki 31 Mart 2005 tarihine kadar olan borçların yapılandırılmasının da 31 Ekim 2005 tarihine çekilmesini talep eden Tanrıverdi taksitlendirmede 36 ay olarak belirlenen taksit sayısının da 48'e yükseltilmesinin yerinde olacağını boylece devletin vatandaşına şefkat elini uzatmasının bir göstergesi olacağını da sözlerine ekledi.

Telekom'da devir zamanı

Türkiye'nin en büyük özelleştirmesi olan Türk Telekom'da devir için geri sayım sona eriyor. Telekom'da yüzde 55 oranındaki kamu hissesinin, alıcı firma olan Oger Telecom'a devri bugün gerçekleştirilecek. Hisse devir sözleşmesinin bugün hangi saatte ve nerede imzalanacağına dair Özelleştirme İdaresinden yarın sabah saatlerinde bir açıklama yapılması bekleniyor Temmuz ayı başında Türk Telekom'un yüzde 55'inin blok satışına ilişkin ihalede en yüksek teklifi 6 milyar 550 milyon dolar ile Oger Telecom vermiş ve bu bedeli vadeli olarak ödeyeceğini açıklamıştı. Bu durumda, alıcı firmanın yaklaşık 1.3 milyar dolarlık peşinat yatırması gerekiyor.

Bu arada, Türk Telekom hisse devri sonrasında, şirketin yaratacağı kardan hissedarlarına vereceği temettü, hisse tutarına göre dağıtılacak.

BAY MUSTAFA ÖZALP EMLAK'TAN

Her Çeşit Emlak
Alım,Satım ve Kiralama Hizmetleri
Daire, Zeytinlik, Villa, Dükkan, Arsa, Arazi

TAPU TAKİP İŞLERİ YAPILIR

ACİL SATILIK ve KİRALIKLARINIZ İÇİN BİZİ ARAYINIZ

I. Kordon'da Asansörlü, Kaloriferli. LÜKS EŞYALI

120m2 Asansör ve Kaloriferli, I. Kordonda Satılık Daire

3 Ayrı Daireli Müstakil Ev (Bahçe İçinde)Yeni Devlet Hastanesi Altı

Eski Pazar Cad. 100 m2 Dükkan

Eski Pazar Cad. Serçe Sokak 54 m2 2 dükkan

Bağ-Kur Sanayi Sitesinde 185 m2 çekme katlı, içindeki yeni atari makineleriyle satılık dükkan. Önünde 115 m2 Bahçeli

K.Kumla'da Ayazma Mevkii 6 Dönüm Zeytinlik

Yalova'da Termal Barajı'nın altında 408 m2 arsa - Çınarcık, Yalova 448.54 m2 arsa Termal Barajı'nda 407.77 m2 arsa - Termal Girişinde 433.02 m2 - Termal yolu Gülerce Villalarının altı 9880 m2 arsa - Umurbey'de 12 dönüm arazi ve Azot kavşağına 400 m2 uzaklıkta

Trafik, Kasko Dask, Acıbadem Sağlık ve Her Türlü Sigorta İşlemleri Yapılır.
ŞEKER SİGORTA
Macide ÖZALP
Tel:513 24 74 Fax: 514 10 21

ŞENEN Balık ve Av Malzemeleri Ticareti

Balık tutma zevkini bizimle yaşayın..

- Her çeşit balık ağları
- Sakana Misina Ağları
- İp Ağ
- Fanya
- Mantar, kurşun
- İp Çeşitleri
- Sandal Malzemeleri
- Kürek
- Çapa
- Macun
- Galvenizli çivi
- TMC sintine pompası
- ve diğer malzemeler ile hizmetinizdeyiz

Erkan ŞENEN
Ömerbey Mah. Üstün Sok. 16/ A
MUDANYA / BURSA
Tel & Fax : (0.224) 544 63 14
GSM : (0.532) 297 23 18

'Evlilikte mal rejimi' için yasa teklifi

CHP İzmir Milletvekili Ahmet Ersin'in de aralarında bulunduğu 21 milletvekili, kısa bir süre önce değiştirilen Türk Medeni Kanunu'nda "evlilikte mal rejimini"nin değiştirilmesini öngören bir yasa teklifi verdi.
Teklife göre, Türk Medeni Kanunu'nun yürürlüğe girdiği tarihten önce evlenmiş eşler, kanunun yürürlüğe girdiği tarihten başlayarak, 1 yıl içinde başka bir mal rejimini seçmemişlerse, evlenme tarihinden geçerli olmak üzere yasal mal rejimini, malların paylaşımıyla ilgili davanın retle sonuçlanması halinde, kararın kesinleşmesini izleyen 1 yıl içinde, başka bir mal rejimini seçmezlerse evlenme tarihinden geçerli olmak üzere, yasal mal rejimini seçmiş sayılacaklar.

Yatılı okullarda her 5 yataktan biri boş

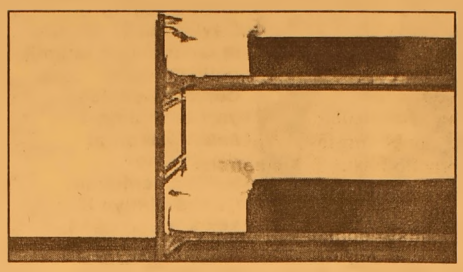

Türkiye genelindeki 583 Yatılı İlköğretim Bölge Okulu (YİBO) ile Pansiyonlu İlköğretim Okulu'nda (PİO) her 5 yataktan birinin boş kaldığı açıklandı.
Milli Eğitim Bakanlığı İlköğretim Genel Müdür Yardımcısı Selahattin Şahin, "Genel rakamlara baktığımızda 584 YİBO ve PİO'da, toplam 207 bin 803 kişilik öğrenci kapasitesi mevcut.
Bu okullarda 172 bin 488 öğrenci eğitim görüyor. Bir başka ifadeyle her 5 yataktan birisi boş kalıyor" dedi.

Nemada başvurular bugün başlıyor

Aralık ayında yapılması beklenen Tasarrufu Teşvik Hesabı 8. taksit nema ödemeleri için toplu başvurular, bugünden itibaren Ziraat Bankası'na yapılabilecek.
Ödemeleri Hazine Müsteşarlığı'nca belirlenecek tarihte başlayacak zorunlu tasarruf 8. taksit nema ödemeleriyle ilgili toplu başvurular, bugünden itibaren Ziraat Bankası şubelerince kabul edilecek.
Önceki taksit ödemelerinde olduğu gibi, kurum ve işyeri aracılığıyla talepte bulunan hak sahiplerinin ödemeleri, 8. taksit ödemelerinin başlamasını takiben "en geç 3 gün içinde" yapılacak.
Kurum ve işyerleri, unvanlarını taşıyan elektronik posta adresi ile birlikte, en son kesinti ve katkı tutarlarını yatırdıkları Ziraat Bankası şubelerine başvuracak.
Bireysel başvuru yapacak hak sahipleri ise eskiden olduğu gibi açıklanacak bir aylık takvim dahilinde paralarını alabilecek.

ÜNVER TRAKTÖRDEN
BÜYÜK FIRSAT!

NEW HOLLAND

ZEYTİN ZAMANI GELDİ!

HİÇ PEŞİNATSIZ
3 YIL VADELİ
TRAKTÖR SATIŞLARI!

Not: Kamyon kullanabilen eleman arıyoruz.

ÜNVER TRAKTÖR
New Holland Trakmak Gemlik ve Orhangazi Bayii
Tel : (0.224) 573 27 77 GSM : (0.532) 312 22 39
İbrahim Önal Cd. No:26 ORHANGAZİ / BURSA

İmamlara 'staj' zorunluluğu geliyor

Diyanet İşleri Başkanlığı, imamlara "staj" zorunluluğu getirmeye hazırlanıyor.
Din görevlileri "imam" mertebesine ulaşmadan önce staj yapacak. Staj sonunda başarılı olan din görevlisi, imam olabilecek.
Stajyer meslekler grubuna imamlar da girdi. Diyanet İşleri Başkanlığı, artık stajyer imam alacak. Buna göre din görevlileri, imam mertebesine ulaşmadan önce staj yapacak. Staj sonunda başarılı olan görevlilere imamlık yolu açılmış olacak.
Diyanet İşleri Başkanlığı stajyer vaizlik, stajyer Kur'an kursu öğreticiliği, imam-hatiplik ve müezzin-kayyımlık yeterlik belgesi verilmek üzere, sözlü ve uygulamalı sınav yapacak. Sınavda başarılı olan stajyerlere "yeterlik belgesi" verilecek ve işe başlayacak.
KPSS sınavını kazanıp ÖSYM tarafından göreve yerleştirilmesi sırasında, halen herhangi bir kamu kurum ve kuruluşunda 657 sayılı Devlet Memurları Kanunu'na tabi çalışanlardan bu sınavlara katılıp başarılı olanlara verilecek.
Yeterlik Belgeleri ise Diyanet'in atanmalarını uygun görmesi halinde kullanılabilecek.

Yeterlik belgesi almanın koşulları ise şöyle:
"- Stajyer vaizlik için 4 yıllık dini yüksek öğrenim mezunu olmak.
- Stajyer Kur'an kursu öğreticiliği için en az imam-hatip lisesi mezunu olmak.
- İmam-hatiplik için dini yüksek öğrenim yapmış veya imam-hatip lisesi mezunu olmak.
- İmam-hatiplik yapmaya mani bir özrü bulunmamak.
- Müezzin-kayyımlık için lise veya dengi okul mezunu ve hafız olmak.
- İmam-hatip lisesi mezunları için hafızlık şartı aranmayacak."
Daha önce yeterlik belgesi almış olanlar başka bir görev için sınava katılabilecekler. Adaylar iş talep formlarını il veya ilçe müftülüklerinden temin edebilecek.

Elektriğe yıl sonuna kadar zam yok

Enerji ve Tabii Kaynaklar Bakanı Hilmi Güler, bu yıl sonuna kadar elektrik ücretlerine zam yapılmayacağını bildirdi.
Yatağan Termik Santrali'nde incelemelerde bulunan Bakan Güler, santralin eski olmasına rağmen, üretim kapasitesi çok iyi olan santrallerden biri olduğunu ifade ederek, "Bu santralde eskiden bin 300 kişi çalışıyordu bu sayı daha sonra 630'a düşürüldü buna rağmen, öngörülen üretime göre, üretimin gerçekleşme oranı yüzde 114'lük artış kaydetmiştir. Bu rakam çok iyi değerlendirilmelidir" diye konuştu.
Bakan Güler, alınan önlemler sayesinde Yatağan Termik Santrali'nin çevreyi kirletmesinin söz konusu olmadığına işaret ederek, "Santralde bulunan baca gazı filtreleri yüzde 98.8 verimle çalışıyor. Zaten bir kirlilik söz konusu olsaydı, bu kolayca farkedilebilirdi. Santralde herhangi bir kirlilik yaşandığında

santral otomatikman devre dışı kalıyor. Ayrıca, biz bu bölge turizm bölgesi olduğu için konuya herkesten daha duyarlıyız " şeklinde konuştu.
Hükümet olarak 3 yıldır elektrik ücretlerine zam yapmadıklarını hatırlatan Bakan Güler, "doğalgazla ilgili yaptığımız çalışmalar kapsamında elektrik ve kömür santrallerine daha fazla önem verdik. Bu çalışma üretim artışı olarak ortaya çıktı. Bu da elektrik ücretlerine olumlu yansıdı. 2005 yılı sonuna kadar elektrik ücretlerine zam yapmayacağız" dedi.

GRUP AİLE ÇAY BAHÇESİ
Cemiyetlere sandalye, masa, meşrubat, çerez temin edilir.
CEMİYET ORGANİZASYONU YAPILIR
Tel : (0.224) 513 06 70
GSM : (0.537) 491 31 30

KAYIP
Gemlik Nüfus Müdürlüğü'nden aldığım nüfus cüzdanımı kaybettim. Hükümsüzdür.
CİHAN SANCAKTAR

GEMLİK Körfez GÜNLÜK SYYASY GAZETE
ABONE OLDUNUZ MU?
ABONE OLUN
OKUYUN OKUTUN

Barbarosca

Barbaros BALMUMCU

İSVİÇRE - TÜRKİYE

Milli maça iyi başlayamadık, ne orta sahada pres, ne sağa ve sola çizgilere atılan top yoktu. Milli takımımız o göbek tabir edilen yerlerde Libero önüne konmuş iki oyuncumuzun kendi aralarında çok kısa pasla İsviçre'nin beş forvette hücumlarını karşılamakta zorluk çekti. İlk korneri biz kazandık. Korner atışında karanbolden biz kazandık. İlk şutumuz tehlikeli olmasına rağmen İsviçre kalecisinin iyi yer tutmasından akınımız kalecinin ellerinde kaldı.

Bu dakikadan sonra İsviçreliler kendi sahasında oynamanın rahatlığı ile kalemizi zor duruma soktular. Üst üste kazanılan frikik atışlarını kalecimiz yerinde hareketle önledi ler. Volkan takımımızın aksine çok iyi oynu yordu. Oyunumuzu şu ana kadar bir biçime sokamadık. Sol kulvarda oynayan Tuncay sağ kanata geçince biraz olsun topları çizgiye atmaya çalıştık ve öyle de oldu bu dakika 35 nci dakikadaydı az da olsa etkiliydik.

İsviçre kalesine bir kaç şut atabildik. Kalecileri bu şutları rahatlıkla aldı.

Nedense orta sahanın sağ tarafından atılan ceza vuruşunda vurdukları kafa topu kalemizde gol oldu.

Hakem zaman zaman olmayacak ters kararla işimizi zora sokuyordu.

Volkan oynadığı ilk yarıda iyi işler yaptı. Müdafaamız İsviçre ataklarını ceza sahamız üzerinde karşılamalar takımımız zor durumda kalmasına neden oldu. İsviçre'de hava toplarında tamamen hakem durumda oldular.

Takımımız İsviçre kalesine gitmekte güçlük çektiklerini gördük. İkinci yarı takıma Okan girdi. Eğer oyunu dengeli duruma sokarsak belki bu yarı gol bulabiliriz.

İkinci yarı oyuna iyi başladık ama ne olursa olsun bir gol bulmamız gerekiyordu. Hakem kazandığımız bariz penaltıyı vermedi. İşte taraftar hakemin aciz durumu.

Takımımız gene de iyi oynuyordu. İsviçre hem skoru korumak hem de kontra ataklarla gol bulabilme ümidi ile bizim sol tarafımızı İsviçre'nin sağ kulvarı iyi kullanmaya başladı.

Tuncay çıktı yerine Halil Altıntop girdi. Oyunumuzda pek değişiklik yok.

Hakem nihayet İsviçrelilere sarı kart gösterdi. Bu şekilde buldukları bir kontra topla sağ taraftan yapılan ortada 2 nci gollerine kavuştular maalesef milli takımımız hiç de iyi değildi doğrusunu söylemek gerekirse İsviçre bizden çok iyi takım.

Ben şunu belirtmek isterim. Sayın hocamızın sağ beki devamlı ileri çıkardı. İyi ama orta sahada oynayan futbolculardan hiç kimse oraya gelemiyordu. Bu sebeple her iki bekte hatalar zincirini tamamladılar.

Sol bekimiz ikinci yarı karşısındaki İsviçreli futbolcuya oynama alanı bıraktı.

Yukarıda da yazdığım belki oynadığımız takımlar içinde gördüğüm takım İsviçre inşallah İstanbul'da üç farklı yenerde Almanya'ya gideriz. Eğer gidemezsek şunu yazıyorum. İsviçre gidersen bana göre yarı finali oynar kanaatindeyim.

Evet. Takım olarak bir yıldız takım ne var ki hakemi unutmamak gerek. Futbolun içinde olan hareketleri hakem; mesela sizin takım hücuma kalkınca pozisyon icabı ikili mücadelede çalınması olmayan pozisyonda hücumu durdurursa işte karşı takım yerleşmeden hakem tarafından oyunun durdurması bu pozisyonları bazı seyredenler göremez.

Biz hücumdayken neden topu geri çıkarı yoruz. Karşı takımın oyuncuları hemen yerlerini alıp pozisyonu kesiyor veya pres yapı yorlar.

İkinci maçta başarılar dilerim.

Panik atağınız var mı? Nasıl anlaşılır?

Yoğun korku ve huzursuzluk durumunun olduğu, aniden başlayıp, rahatsızlığın en geç 10 dakika içinde en üst düzeye ulaştığı ve 13 adet vücutsal ve düşüncesel belirtiden, en az 4 unun varolduğu bir kaygı nöbetidir. Bu 13 belirti şunlardan oluşmaktadır:

1- çarpıntı,kalp hızında artış, kalp seslerini duyuyor gibi hissetme
2- terleme
3- titreme ve ya sarsılma hissi
4- boğulma ya da nefes alamama, nefesinin yetmediği hisleri
5- tıkanma, soluğun kesilmesi hisleri
6- göğüste ağrı veya göğüste bir rahatsızlık hissi
7- bulantı ya da karında ağrı ya da karında bir rahatsızlık hissi
8- bas dönmesi, dengesizlik, basta sersemlik hissi, bayılma hissi, yere düşecek gibi olma
9- çevreyi olduğundan farklı, sanki gerçek değil gibi hissetme ya da kendini çevredekilerden ayrılmış, olağandışı, farklı bir şekilde algılama hali
10- kontrolünü kaybetme, delireceğini düşünme seklinde bir korku
11- o anda, kalp krizi geçireceği ya da öleceği korkusu
12- uyuşma, hissizlik, yanma, karıncalanma hisleri
13- üşüme, ürperme ,soğuk ya da sıcak basmaları, basından aşağı kaynar su dökülmüş veya hamama girmiş gibi olma

Panik atak hangi bozukluklarda görülebilir ?

Panik bozukluğu, travma sonrası stres bozukluğu, sosyal fobi ve diger fobiler, saplantı-zorlantı bozukluğu, madde kullanımına ya da vücutsal bir hastalıga bagli kaygı bozukluklarında görülebilir.

Bir panik atak sebepsiz olarak aniden başlayabileceği gibi, bellı bazı durum ya da ortamlarla ilişkili de olabilir. Örnek olarak korkulan bir hayvan (örümcek, kedi, kopek, fare, yılan gormek gibi), kalabalık bir ortamda bir faalıyet (konuşma, yemek yeme gibi) bir durumu takiben de başlayabilir.

Panik bozukluğu :

Yukarıda belirtilmiş olan panik atakların aniden, beklenmedik zamanlarda ve tekrarlayarak oluşması ve en az 1 ay sureyle bu atakların tekrarlayacağı yönünde sürekli bir kaygı, atağın sonunda olabileceğini düşündüğü şeyler (ölmek, delirmek, kalp krizi geçirmek seklinde) ile ilgili kaygı duyma ya da bu atak-larla ilgili olarak bazı davranışlarında değişiklikler yapma seklindeki bir rahatsızlıktır. Bu rahatsızlık başka bir madde kullanımı ya da başka bir vücut ya da psikiyatrik bir rahatsızlıga bagli değildir.

Agorafobi:

Panik bozukluğu agorafobili ya da agorafobisiz olabilmektedir. Agorafobı sözcügü eski Yunanca dan koken almaktadır. Agora pazar yeri, toplantı yeri ,geniş meydan anlamına , fobi ise korku anlamına gelmektedir. Kişi yalnız kalmaktan, kaçmanın ,o ortamdan uzaklaşmanın kolay olmayacağı ya da her hangi bir rahatsızlık hissetme anında yardim alamayacağı topluma acık yerlerde olmaktan korku duymaktadır.

Bu kişilerde gördüğümüz bazı ortak özellikler arasında, tek başına dışarıya çıkamama ve yanlarına başka bir kişiyi de alma, kalabalık caddelerden geçememe,kalabalık mağaza, marketlere girememe, kapalı ortamlar (tünel, köprü ve asansörler gibi) ve kapalı araçlar (metro,otobüs, uçak gibi) dan kaçınma sayılabilir. İleri aşamalarda kişiler evlerinden çıkmayı reddedip, çevrelerindekileri de kendileri gibi evde tutmaya zorlayabilirler. Sosyal ilişkiler bozulup, boşanmalara yol açabilir.

Panik Bozukluğu , Toplum ve Tedavi

Toplumda hastalığın hayat boyu görülme yaygınlıgı % 1.5-3 arasında değişmekte olup, hastaların ¾ 'unu kadınlar oluşturmaktadır. Kadınlarda % 2.1 ,erkeklerde % 0.6 oranında görülmektedir. Kişilerin 1/10'u hayatları boyunca en az bir kez panik atak geçirmekte ve bunların yaklaşık olarak 1/6'si panik bozukluga dönüşmektedir.

Panik bozukluğunun oluşumunda gelişimsel ve çevresel faktörler:

Çocuklukta yaşanan "seperasyon (çocukluk döneminde annebaba sevgisinin kaybı,yaptıklarının anne ve babanın kalıpları ile uygunluk göstermemesi halinde terkedilecegi korkusu) anksiyetesi"nin panik bozukluk ve agorafobi ile ilişkisi olduğu iddia edilmektedir. Panik bozukluğu hastaları ailelerinin "kendilerine düşük derecede bakim verdikleri ancak çok fazla koruyucu olduklarını" söylemektedirler. Boşanma, olum sebebiyle daha çocukken annebabadan ayrılma yaşantıları olanlarda da panik atakları fazla görülmektedir.

Çok doğum yapan kadın daha çekici geliyor

İngiltere'deki St. Andrews Üniversitesi'ne mensup bir grup bilimadamı tarafından yapılan araştırmalar, erkeklerin, doğurganlığı ve östrojen seviyesi yüksek kadınları daha çekici bulduklarını ortaya koydu. Yapılan çalışmalar, östrojen (kadınlık hormonu) oranı yüksek olan kadınların yüzlerinin daha hoş olduğunu ve karşı cinsin ilgisini daha çok çektiğini gösterdi. Bilimadamları pudra, fondöten gibi makyaj malzemelerinin bu etkiyi azalttığı uyarısında bulundu.

Araştırmada erkeklere, kadınların yüzlerindeki çekicilik, sağlıklılık ve kadınsılık gibi özellikleri soruldu. Bilimadamları, kadının doğurganlığının yüzüne yansıdığını, erkeklerin östrojen ve doğurganlığı yüksek kadınları daha çekici bulduklarının anlaşıldığını kaydettiler.

Evliliğin 13 altın kuralı

Evlilik terapistlerine göre, evlilik bir sanat ve çiftlerin de son derece özenli olması gerekiyor. Uzmanlara göre mutlu bir evlilik için, her iki tarafın da altın kurallara uyması gerekli. Mutlu evliliğin reçetesi ise şöyle şekilleniyor:

1 Daima neşeli, bakımlı, pozitif olun. Güzel kokun, temiz olun ve en baştan çıkarıcı kıyafetleri kocanız için giyin.

2 Tartışmalarınızda yapıcı, alttan alıcı olabilirsiniz ama asla ısrar etmeyin. Sakın eşinizin erkekliğini aşağılayıcı bir şey söylemeyin.

3 Seksi asla bir ceza olarak uygulamayın. Yatak ayırmak yapılacak en büyük hatadır.

4 Birbirinizle daima flört edin. Elinize geçen her anı dokunarak, öperek, el ele tutuşarak veya uzaktan dahi olsa

bakışarak değerlendirin.

5 Münakaşalarda 1-2 dakika sonra başka odaya geçin ve daha ileri gitmesini önleyin. Kızgınlık veya küfürlerinizi kendinize saklayın. Karşı taraf bunları duymasın.

6 Romantik ortamlar yaratmaya çalışın. Çocuklar olmadan başbaşa kalabilmenin yollarını arayın.

7 İletişim evlilikte esastır. Aranızda halledemeyeceginiz hiçbir şey olmamalı.

8 Birbirini sevmeyen kişiler belki çocukları için dayanırlar. Ancak giden; gençlikleri, huzurları ve sıhhatleri olur. Panik ataklar, korkular, psikosomatik rahatsızlıklar hep böyle evliliklerin yıllar içinde getirdikleridir.

9 Tenkitlerinizde önce iyi tarafları ön plana çıkarın. Sonra değişmesini istediğiniz konuları belirtin.

10 Açken, yorgunken, kızgınken, arabada, yemek sofrasında, başkalarının yanında tartışmayın.

11 Alttan alırken kendinizi ezilen, taviz veren, kendisine haksızlık yapılan taraf diye görmeyin. Tartışmadan birkaç gün sonra her şey yolunda iken kırgınlığınızı yumuşak ifadelerle dile getirin ve bir daha olmamasını dileyin, isteyin.

12 İyi bir evlilik ortada ne kadar birleştiğimizdir. DNA ve yetiştirilme farklılıkları değişmez. Ancak hangi konularda ne kadar eğilebiliyor, birbirimize ne kadar değebiliyorsak, o kadar başarılı bir evliliğimiz var demektir.

13 Birlikte hareket ederek, çocuğunuza karşı tek ses olun ve tek terbiye verin.

Ailelere 'Çocuk hastalıkları' uyarısı

Sağlık Bakanlığı aileleri, bebek ve çocuklarda ölümlere yol açan hastalıklar konusunda uyardı. Bakanlık, "Bebek ve çocuklarınızı; ölümlere yol açan bir çok hastalıktan, 'anne sütü, aşılar ve düzenli hekim kontrolü' ile koruyabilirsiniz" uyarısında bulundu. Ana Çocuk Sağlığı ve Aile Planlaması Genel Müdürlüğü'nce yapılan açıklamada, Türkiye'de bebek ve çocuk ölümlerinin önemli bir bölümü nün, korunabilir hastalıklar sonucu gerçekleştiği bildirildi. Anne sütü, bağışıklama takvimine uygun olarak yapılan aşılar ve düzenli hekim kontrolünün, bebek ve çocukları ölümlere yol açan bir çok hastalıktan koruduğuna dik kat çekilen açıklamada, Sağlık Bakanlığı'n ca başlatılan ve sürdü rülen tüm programlarla, ülkemizde bebeklerin sağlıklı olarak dünyaya gelmeleri ve yaşamlarını yine sağlıklı olarak sürdür melerinin hedeflen diği kaydedildi. Açıklamada, hamile tüm bayanların gebelikleri süresince hekim kontrolünde olmaları ve doğumlarını bir sağlık kuruluşunda yapmalarının, anne ve doğacak bebeğin sağlığı için çok önemli olduğu vurgulanarak, "Gebelik süresince, anne adayının bir sağlık personeli tarafından düzenli olarak izlenmesi, anne ve doğacak bebeğin yaşamını olumsuz etkileyebilecek sorunlar için önlem alınmasını sağlamaktadır. Hamilelik süresince düzenli olarak yapılan hekim kontrolüyle; anne ve bebekte ortaya çıkan kansızlık, bebeğin anne karnında oksijensiz kalması, erken doğum, annenin gebelik zehirlenmesi ve 'düşük doğum ağırlıklı' bebek doğumu gibi anne ve bebeği etkileyen hastalık ve durumlar önceden fark edilerek önlem alınabilir" denildi. Bebeklerin doğum sonrasında da düzenli hekim kontrolünde olmalarının, sağlıklı gelişimleri açısından çok önemli olduğuna dikkat çekilen açıklamada, bebek ve çocuklarda ölümlere yol açan bir çok hastalığın, düzenli hekim kontrolünde, erken teşhisle önlebildiği kaydedildi.

Siyah çay damar sağlığını koruyor

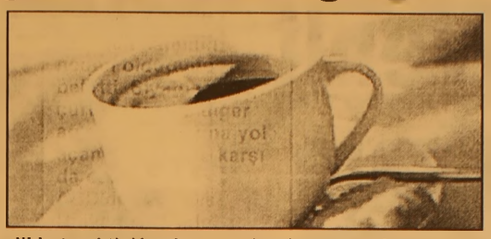

Yazın harareti gideren, kışın insanın içini ısıtan ve genellikle Türk insanının tercihi olan siyah çayın kalp hastalarında damar sağlığını koruduğu bilimsel olarak saptandı. Amerikan Kalp Derneği'nin "Circulation Journal" adlı yayın organında yer alan araştırmaya göre; daha önce kalp sağlığında olumlu etkisi belirlenen siyah çayda, siyah üzüm, greyfurt suyu ve soğandaki flavonoid maddesinin yüksek oranda bulunduğu kaydedildi. Flavonoidin, kötü kolesterolün (LDL) yol açtığı oksidasyon durumunu ve damar cidarlarının kalınlaşmasını önlediğini ifade eden uzmanlar, bu etkinin ancak çok miktarda flavonoid özü alınmasıyla kendini gösterdiğine dikkat çekti. Yapılan araştırmada, flavonoid maddesinin damarların iç zarında olumlu etkisi gözlendi. Damar içi zarı endotel, tüm kan damarlarının içinde oluşuyor ve kan dolaşımını kontrol ediyor. Bu şekilde vücudun dakika dakika değişen oksijen ve kan dolaşım oranı kontrol edilirken, kan damarları egzersiz anında olduğu gibi gerektiğinde genişliyor ve dinlenmeye geçildiğinde normale dönüyor. Damar içi zarının sağlıklı olması, kan damarı cidarlarında meydana gelen iltihaplanma ve kan pıhtılaşmasını önlüyor. Damar içi zarının sağlıklı olması sayesinde, kalp krizi ve inme riski azalıyor. Boston Üniversitesi Tıp Merkezi'nde yapılan araştırmada, deneklerin bir kısmına bir süre boyunca belirli miktarda çay, bir kısmına ise su içirildi. Araştırma sonucunda, siyah çay içen kalp hastalarında damar içi zarı sağlığının düzelme gösterdiği gözlendi. Ancak siyah çay tüketenlerde yüksek tansiyon olasılığına dikkat çeken uzmanlar, buna çayın içinde bulunan kafeinin neden olduğunu belirtti. Siyah çay diş çürüklerine ve diğer ağız hastalıklarına yol açan bakterilere karşı da etkili oluyor. ABD'deki Illinois Üniversitesi'nde yapılan bir araştırma, siyah çayın içinde bulunan bileşimlerin ağızda diş çürüklerini ve asit oluşturan bakterileri önlediğini ve bu bakterilerin üremesini durdurduğunu ortaya koydu. Siyah çayın etkisiyle, ağızdaki bakterilerin kümelenerek dişlere yapışması önleniyor ve dişlerde oluşan yabancı madde birikimi azalıyor. Daha önce de İsveçli araştırmacılar, siyah çayla ağız çalkalayanların, dişlerin üzerinde oluşan yabancı madde birikimini azalttıklarını belirlemişti.

Balık zihni açıyor

Uzmanlar, haftada en az bir kez balık yemenin yaşlanmaya bağlı zihinsel faaliyet lerdeki düşüşü en az 3-4 yıl yavaşlattığını açıkladı. Archives of Neurology isimli dergide yer alan bir araştırmanın sonuç larına göre, balık ağırlıklı diyet uygulayanlar yaşlılıkta daha keskin bir zekaya sahip olu yor. ABD'deki Rush Üniversitesi'nden Clare Morris, "Araştır ma sonucunda haftada bir kez balık yiyenlerin düşünme kabili yetlerindeki düşüşün yılda yüzde 10 oranında yavaşladığını, haftada iki kez balık yiyenlerde ise oranın yüzde 13 olduğunu gördük" dedi. 3 bin 718 kişiye uygulanan ve bir hikayenin detaylarının hatırlanmasına ilişkin basit testlerle gerçekleştirilen araştırmanın tamamı, Chicago'da yaşayan 65 yaşın üzerindeki deneklerle ve altı yıl içinde üç kez yapıldı. Ayrıca aynı kişilere, 139 gıda maddesinin isim listesinin bulundu bu bir anketle neler yedikleri de sorul du. Daha önce yapılan bazı araştırmalar da balık yiyen insanların Alzheimer hastalığına yakalanma ve kalp krizi geçirme risklerinin azaldığını göstermişti.

GEMLİK REHBERİ

GEREKLİ TELEFONLAR	
İtfaiye	110
Polis İmdat	155
Jandarma İmdat	156
Jandarma K.	513 10 55
Polis Karakolu	513 18 79
Gar. Kom.	513 12 06
KAYMAKAMLIK	
Kaymakamlık	513 10 51
C.Savcılığı	513 10 53
C.Savcı Yrd.	513 29 54
Emniyet Müd.	513 10 28
ULAŞIM	
METRO	513 12 12
Aydın Turizm	513 20 77
Süzer Turizm	512 10 72
Kanberoğlu-Esadaş	514 45 49
Anıtur	514 47 71
Kamil Koç	513 35 71
HASTANELER	
Devlet Hastanesi	513 92 00
SSK Hastanesi	513 23 29
Mer.Sağ.Ocağı	513 10 68
TAKSİLER	
Körfez Taksi	513 18 21
Çınar Taksi	513 24 67
Güven Taksi	513 32 40
Gemlik Taksi	513 23 24
Manastır Taksi	514 35 50

RESMİ DAİRELER	
TEK Arıza	513 20 66
TEK İşletme	513 45 03
Statyum	514 00 95
Orm.Böl.Şef.	513 12 86
Milli Eğt. Md.	513 11 74
Halk Kütüphane	513 13 53
Askerlik Şb.	513 10 57
Karayolları	513 13 08
Liman Baş.	513 11 33
Mal Müd.	513 10 95
Nüfus Md.	513 37 42
Özel İd. Md.	513 15 07
Tapu Sicl. Müd.	513 14 14
Müftülük	513 13 64
Gümrük Md.	524 85 86
Tekel Md.	513 10 42
Ver. Dairesi Md.	513 10 92
İlçe Tarım Müd.	513 10 45
İlçe Seç. Md.	513 77 77
Halk Eğitim Müd.	513 18 46
BELEDİYE	
Santral	513 45 21 -23
Başkanlık	513 45 20
Zabıta	513 24 32
Otobüs İşlet.	513 45 21-122
Su İşlet.	513 45 21 - 115
İtfaiye	513 23 25
Muhasebe Md.	513 45 21 -182
Yazı İşl. Md.	513 45 21 -111
Su Arıza	Yalnyz 185

DENİZ OTOBÜSÜ	
Bursa	256 77 84
Mudanya	544 30 60
Yenikapı	(212) 516 12 12
Yalova	(226) 811 13 23
İDO İmam Aslan Dinlenme Tes.	513 23 94
VAPUR - FERİBOT	
Yalova	(226) 814 10 20
Topçular	(226) 363 43 19
Eskihisar	(262) 655 60 31
OTOBÜS	
Şehirlerarası	261 54 00
Otobüs Terminali	(18 Hat)
TÜP DAĞITICILARI	
Aygaz	513 12 95
Tekgaz	513 16 37
Ocakgaz	513 16 37
Ergaz	513 88 43
İpragaz	513 22 59
Habaşgaz	513 45 46
Yeni Likitgaz	513 65 00
BP Gaz	514 59 81
Bütünler Likitgaz	513 80 00
Akçagaz	514 88 70
Totalgaz	514 17 00
AKCAN PETROL	513 10 79
YERLİYURTLAR PETROL	513 30 33
TUNCAY OTO GAZ	513 14 25

NÖBETÇİ ECZANE

14 KASIM 2005 PAZARTESİ
GEMLİK ECZANESİ
Demirsubaşı Mah. Şehit Cemal Sok. No : 2 GEMLİK
Tel : 513 02 49

GEMLİK Körfez GÜNLÜK SİYASİ GAZETE

YEREL SÜRELİ YAYIN
YIL : 33 SAYI : 2284
FİYATI : 0.25 YTL. (KDV Dahil)
Sahibi : Kadri GÜLER
Sorumlu Yazı İşleri Müdürü : Serap GÜLER
Haber Müdürü : Seyfettin ŞEKERSÖZ
İstiklal Cad. Bora Sok. No:3/B
Tel : 513 96 83 Fax : 513 35 95 GEMLİK
Yönetim ve Basım Yeri : KÖRFEZ OFSET
Matbaacılık-Yayıncılık-Reklamcılık Tesisi
İstiklal Cad. Bora Sok. No:3/B GEMLİK
(Dini bayram Günleri ve Pazar günleri yayınlanmaz)

Hırsıza merdivenli müdahale

Altıparmak'ta bir sendikaya ait büroya giren hırsız, cama itfaiye merdiveni uzatan polisi karşısında görünce şaşkına döndü. Emniyet Müdürlüğü'nde, 'gasp' suçundan kaydı olan 16 yaşındaki A.K. sabaha karşı Altıparmak Caddesi'ndeki Türkiye Tekstil Örme ve Giyim Sanayii İşçileri Sendikası'na (TEKSİF) ait büroya hırsızlık amacıyla girdi. Sendikanın ışıklarının yandığını gören bekçi görevli polisleri uyardı. Polis, ekipleri binanın çevresinde tedbir alırken diğer taraftan da sendika yöneticilerine cep telefonu ile ulaşmayı denedi. Sendikacılara ulaşamayan polis, olay yerine çağrılan itfaiye merdiveniyle 3. kattaki hırsızın bulunduğu büroya pencereden girdi. Madde bağımlısı olduğu bilinen A.K. suçüstü yakalandı. İtfaiye merdiveni ile indirilen A.K, Emniyet Müdürlüğü'ne bağlı Çocuk Şubesi'ne götürüldü. Kimlik kontrolü yapılan A.K. 'Hırsızlığa teşebbüs' suçundan adliyeye sevk edildi. BHA

Bebek, kalbi elinde doğdu

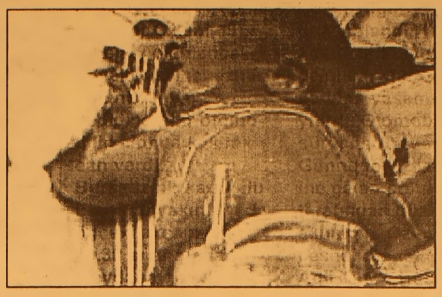

Hindistan'da bir kız bebeği, vücudunun dışında gelişen ve bir eliyle tuttuğu kalbiyle dünyaya geldi. Doğduğu sırada kalbini sağ eliyle tutan bebek yaşatılmaya çalışılıyor. Doktor S.K. Pambhoi, yaptığı açıklamada, bebeğin kalbinin tamamen vücudunun dışında geliştiğini, doğduğu sırada kalbini sağ eliyle tutan bebeği yaşatmaya çalıştıklarını söyledi. Pambhoi, "Kalbi, atardamarlarla vücudun içine bağlı. Kalbi uygun yere yerleştirmek için ameliyat tek seçenek" dedi. Doktorlar, Chhattisgarh eyaletindeki Korba kasabasında fakir bir ailenin çocuğu olarak dünyaya gelen bebeğin elini kalbinden ayırdıklarını, acil ameliyat edilmemesi halinde öleceğini söylediler. Bebeğin fakir durumdaki ebeveylerinin ameliyat masrafını karşılayamayacakları kaydedildi.

Yaya geçidi skandalı

Gece bekçiliği yapan Mehmet Özlem(59), tabelası olan ancak boyaları silinen İzmir yolundaki yaya geçidinde bir otomobilin altında kalarak can verdi.
Bursa İzmir karoyulu Emirkop yakınlarında önceki akşam saat 19.30 sıralarında meydana gelen kazada bir yaya yaşamını yitirdi. Edinilen bilgilere göre özel bir şirkette gece bekçisi olarak çalışan Mehmet Özlem (59), Emirkoop önündeki 'yaya geçidi' tabelası bulunan yerden yolun karşısına geçmek istedi.
Bu sırada kent merkezinden İzmir istikametine gitmekte olan Yaşar Gündoğdu'nun (39) kullandığı 34 UKK 28 plakalı otomobilin altında kalan Mehmet Özlem, ağır bir şekil de yaralandı. Talihsiz adam ambülans gelene kadar da olay yerinde yaşamını yitirdi. Otomobil sürücüsü Yaşar Gündoğdu, olay yerine gelen polis tarafından gözaltına alınırken, Özlem'in cesedi otopsi için Adli Tıp Kurumu Morgu'na kaldırıldı. Kazayla ilgili Cumhuriyet Başsavcılığı'nca soruşturma başlandı. Bu arada kazanın ardından çevre sakinleri, karayolları ekiplerini ihmalkarlıkla suçladı. Bölgede yaya geçidi tabelası olduğunu, ancak 5 kilometrelik alanda herhangi bir geçit bulunmadığını dile getiren vatandaşlar, üstgeçit yapılması için yaptıkları başvurunun dikkate alınmamasından yakındı. BHA

KSK
MÜHENDİSLİK LTD. ŞTİ.
Sebahattin DOKSANBİR

Buderus
ISISAN
AKILLI ISITMA SİSTEMLERİ
YETKİLİ BAYİİ

DOĞALGAZ
KOMBİ
KAZAN
KALORİFER TESİSATI
KLİMA
HAVALANDIRMA
SIHHİ TESİSAT TAAHHÜT

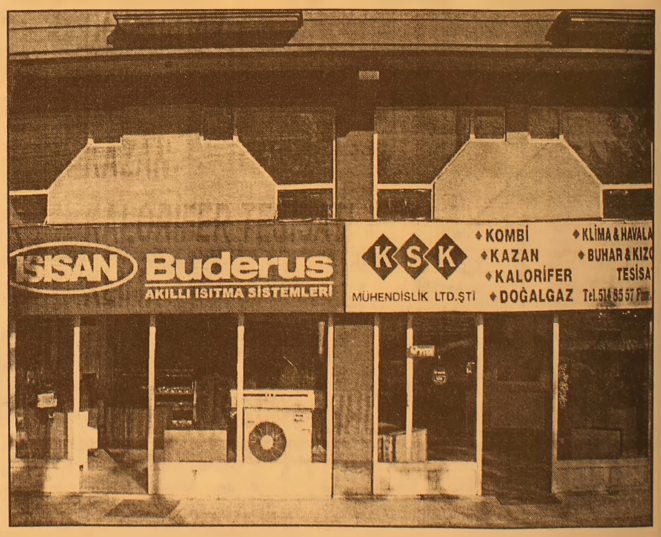

DOĞALGAZ BİZİM İŞİMİZ

Merkez: Gazcılar Cad. No:27 BURSA
Tel: (0.224) 220 61 53 Fax: 225 30 74
Şb: İstiklal Cad. Baytaş Körfez Sitesi
Blok 2 No:42 GEMLİK
Tel: (0.224) 514 85 57 Fax: 514 85 58

Dün öğleden sonra başlayan yağış trafik kazalarına neden oldu

Ölümden döndüler

Orhangazi Gemlik karayolu Değirmenlik Mevkii'nde yağış nedeniyle, direksiyon hakimiyetini kaybeden 16 AK 918 plakalı özel araç, Karsak Deresi'ne uçtu. Aynı aileden 4 kişinin bulunduğu araçta, 3 kişi yaralanarak, hastaneye kaldırılırken, durumu ciddi olan baba İbrahim Kovan, Bursa Devlet Hastanesi'ne sevkedilirken, Engürücük yakınlarında bir saat sonra bir kamyon TIR'ın altına girdi. 5'de

GEMLİK'İN İLK GÜNLÜK GAZETESİ

GEMLİK Körfez

TARAFSIZ SİYASİ GAZETE

15 Kasım 2005 Salı

25 YKr. (250.000 TL.)

Otomobil dolandırıcıları yakalandı

Kendilerini galerici gibi tanıtarak 100 YTL'lik kaparo karşılığında otomobillerin noter satışını yaptıran ve sonrasında borçların ödemeden ortadan kaybolan şebeke son işinde yakayı ele verdi. Haberi sayfa 6'da

Gemlik Belediye Meclisi Kasım ayı son toplantısında gelir gider bütçesini kabul etti.

2006 yılı bütçesi 25 milyon 89 bin YTL

Belediye Meclisi'nin dün yapılan toplantısında 2006 yılı Belediye Bütçesi görüşüldü. Belediye gelir gider bütçesi 25 milyon 89 bin 402 YTL 50 Ykr. olarak belirlenirken, zabıta ve itfaiye birimlerinin mesaileri de kabul edildi. Mecliste, Rıfat Minare Çiftliği'nin Gemlik imar alanına alınması ile Engürücük Köyü'nün Gemlik'in mahallesi olması için çalışmalara başlanması kararlaştırıldı.

Belediye Meclisi'nin dün yapılan oturumda 2006 yılı tahmini gelir gider bütçesi kabul edildi. Mecliste ayrıca zabıta yönetmeliğinin günün koşullarına uygun olarak yeniden hazırlanması kararlaştırılırken, 2006 yılı Belediye Gelir ve Gider bütçesinin gelecek yıllarda bir yıllık değil üç yıla göre yüzde 4'lük artışlarla hazırlanması karara bağlandı. 3'de

Güne Bakış

Kadri GÜLER
kadri_guler@hotmail.com

Engürücük mahallesi

Belediye Meclisi dün yaptığı toplantıda 2006 yılı gelir gider bütçesini kabul ederken, Engürücük Köyü'nün ilçemiz sınırlarına alınması için çalışma başlatılmasına da karar vermiş.

Eski Belediye Başkanlarından Hakkı Çakır'ın göreve geldiği yıllanda imar planlarını düzenleme yetkisi belediyelere geçmişti.

O günler Anavatan Partisi'nin parladığı yıllardı.

Yani 1984'ler..

Hakkı Çakır yerel seçimler öncesi, Hisar Mahallesi'ni, Sunğipek Fabrikası yamaçlarını ve Vezirova diye bildiğimiz bugünkü Küçük Sanayi Sitesi'nin karşılarını imara açtı.

Böylece Engürücük Köyü ile imar komşusu olduk.

Geçen yıllarda gelişen deniz ticareti ve Serbest Bölge'nin açılmasından sonra yurt dışından getirilen keresteler, Engürücük Köyü'nün verimli zeytinlikleri yok edilerek antrepoya dönüştürüldü.

Yalnız Engürücük Köyü değil, Gemlik Küçük Sanayi Sitesi karşısı da da aynı şe kilde yağmalandı.

Gemlik Belediyesi Engürücük Köyü'nü kendi sınırlarına alırsa, bu durum düzelecek mi?

Hiç sanmıyorum.

Gemlik Belediyesi Küçük Sanayi Sitesi karşısını planlı bir şekilde gelişime açmadı ki, Engürücük'ü açsın.

Ama Engürücük Köyü artık Gemlik ile birleşti.

Gençali Köyü'nü Gemlik'in mahallesi yapmak ne kadar abesse, Engürücük Köyü'nü Gemlik'in mahallesi yapmak doğrudur.

Genel Sağlık Sigortası 2006 yılında çıkıyor

Genel sağlık sigortası 2006 yılının Şubat ayında çıkarılıyor. Genel sağlık sigortası ile 18 yaşın altındaki herkes sigorta kapsamına alınacak. TBMM Sağlık, Aile, Çalışma, Sosyal İşler Komisyonu Başkanı Cevdet Erdöl, sağlık politikalarının düzenlenmesi için çalıştıklarını ifade ederek, aile hekimliği, hastanelerin tek çatı altında toplanması ve serbest eczanelerden hizmet alımı gibi çalışmalar hakkında bilgi verdi. Sayfa 7'de

Bankadan eksik para çekmişsiniz diyerek kandırdılar

İbrahimpaşa Mahallesi'nde meydana gelen olayda, F.B isimli sabıkalı şahıs kendisini bankacı olarak tanıtıp, S.M. isimli vatandaşı dolandırdı. Evine gittiği S.M'ye "Bankadan eksik para çekmişsiniz. Farkı getirdim" diyen F.B., ardından dekontu ve çekilen parayı istedi. Haberi sayfa 12'de

Haftada İki

Diş Hekimi Özcan VURAL
ozcanvural1933@hotmail.com
www.ozcanvural.tk

Haddini bilmek : Orhan Pamuk....!

Önceden neşredilen bir iki romanından sonra son kitabının kısa sürede 100 binlik bir satışı gerçekleştirdiği açıklandı.

Derken çıktığı günden beri ikinci cumhuriyetçi çizgisini korumayı özen gösteren Aktüel dergisi romancıyı Türkiye'nin "bir numaralı aydını" ilan etti. Bu romancının adı Orhan Pamuktu...!

Ben ilk yayınlandığı zamanlar bu romancımızın bir romanını okumayı denemiştim. Bana sıkıcı geldi ve kitabı bitireme dim.

Daha sonra "Kara Kitap" yayınlandıktan sonra çok iyi eleştiriler aldı diye bunu da okumak istedim yine bitiremedim..

Beğenenlerin beğenme hakkına saygı duyarım.

Bir yazar -bir yazı türü herkes tarafından beğenilecek diye bir kural olmaz ,olmamalıdır. Bu kadar çok okunduğuna göre ses getirdiğine göre tabiidir ki beğenilen bir romancı olması gerekir...

Tahsin Yücel gibi saygın isimlerin yazarla ilgili ağır eleştirileri de vardı.

Ama Ulusal gazetenin birinde okuduğum cümleler beni düşündürdü.

"Kara Kitap"ta gizlenmiş cümleler olduğunu yazıyorlardı..

Aynen buradan aktarıyorum: Prof. Çetin Yetkin idaresinde

"Mudafaa-i Hukuk" adlı değerli bir aylık dergi çıkıyor. Aralık 1998 sayısında Prof. Fahir İz 'in bir incelenmesi yayınlandı. "Orhan Pamuk'taki Atatürk anlayışı ... "Benim bir türlü okuyup bitiremediğim kitapta neler varmış ! Neler... İşte birkaç örnek. "Sonra kasaba alanına dolanır. Atatürk heykeline sıçan güvercinleri ayıplar"

Bir diğer cümle : "Atatürk kendini içkiye vermiş meyhane kalabalığına, Cumhuriyeti emanet etmiş olmanın güveniyle gülümsü yordu."

Bir cümle daha : "Atatürk'ün leblebi zevkinin ülkemiz için ne felaket olduğu"

Bir cümle daha : "Sonra bir Cumhuriyet , Atatürk, damga pulu havasına girdiğimizi hatırlıyoruz."

Sayın Prof. Fahir İz 275 sayfalık kitapta tam sekiz yerde "hiç gerekmediği halde" Atatürk'e sataşıldığını tespit etmiş.

İnandıklarını savunanlara saygı duyulur. O düşünceye karşı olsanız bile..

Ama o yürekliliği göstermeyip bunu sinsice yapmaya çalışanlara, toplum hep tiksinerek bakar.

Bunu hep zayıf bir kişiliğin, zavallı bir ruh halinin yansıması olarak görülür.

Oyun maskesiz oynanmalıdır. Oyun maskesiz oynanmalıdır ki kimin ne olduğu bilinmelidir. Toplum maskelerin arkasında ki gerçeği bilmiyor.

Maskeler inmeli ki ,o maskelerin ardında ki suratları beğenmeyenler, aldatılmaktan kurtulsun. Maskenin arkasındaki gerçek yüzü görerek...!

Bu çirkinlikleri gizleyen maskelerin indirilmesine tüm "gerçek aydınlar" görev saymalıdır.

Ermeni katliamlarından bahseden, Güney doğuda 30 bin kişiyi öldürdük diyen, "Türkiye Cumhuriyetini temsil edenlerin yanında olmayışı, benim işin şereftir" sözünü söyleyen yazarı isteyen okumalı, isteyen göklere çıkarmalıdır.

Ama maskenin arkasında ki gerçek yüzü görerek.

Kemal Demirel'in köy gezileri sürüyor

Seyfettin SEKERSÖZ

Ramazan ayında bir dizi köy gezisi yapan CHP Bursa Milletvekili Kemal Demirel ve İlçe örgütü hafta sonunda Feyziye, Şükrüye ve Hamidiye köylerine ziyarette bulundular.

Her üç köyde de vermiş oldukları ziyaret sözünü yerine getirmenin mutluluğunu yaşadıklarını belirten İlçe Başkanı Erdem Akyürek, köylülere yaptığı konuşmada *"Türkiye'nin, Bursa'nın Gemlik'in kısacası sizlerin Milletvekili Kemal Demirel'le sorunlarınızı dinlemek üzere beraber geldik"* diyerek her kesin her sorununu anlatmasını istedi.

Kemal Demirel, köylülerle yaptığı sohbette onların şikayetlerini her zaman takipçisi olacağını bir kaz daha vurgularken, *"Hangi partiye oy verirseniz, ben bunları düşünmeden sizlere geliyorum. Sizlerin sorunlarını en iyi şekilde meclise taşımak için varım"* dedi.

Kemal Demirel

"Görevimi yapmazsam aldığım para haram olur" diyen Kemal Demirel, *"Ben sizlerin sorunlarınızı çözmek için buradayım. Eşimin Milletvekili değil, sizlerin Milletvekiliyim, çünkü bunun için para alıyorum. Aldığım ücretim helal olması için Ankara'dan döner dönmez evime gitmeden sizlere geliyorum, yoksa aldığım para bana haram olur, istemem, bakın Bursa'da kaç köy olduğunu bilmeyen Milletvekilleri var. Bu kişiler nasıl olsa seçim zamanı giderim diyor ve sizleri önemsemiyor. Sizler bu kişileri dikkat edin ve çalışanla çalışmayanı ayırın. Bunlara sandıkta gereken cevabı mutlaka verin"* dedi.

Köylülerin asgari ücret hakkında sorularını da yanıtlayan Demirel, bunun komik olduğunu söyledi. Demirel, seçimlerde işçiden, emekten, köylüden yana olan CHP'ye oy atmanın önemli olacağını anlattı.

Hamidiye köyündeki ziyaret esnasında depremde zarar gören ve onarılan köy camii hakkında da görüşlerini belirten Demirel, minaresi olmayan camii için neden yapılmadığını meclise vereceği önerge ile soracağını söyledi. Gezdiği bir çok köyde *"Biz Bursa'da Kemal Demirel'den başka Milletvekili tanımıyoruz"* sözleriyle karşılaşan Demirel, *"Sizlere yardımcı olmak, sizlerin sorunlarını çözmek için uğraşmak benim benim birinci görevimdir. Uğraşmak diyorum çünkü her sorununuzu çözerim dersem yalan söylerim, aldatmak,yalan söylemek benim karakterimde yoktur"* şeklinde konuştu.

Gezdiği her köyde kendisine ulaşan sorunları çözmek için çalıştığını söyleyen Kemal Demirel, kendisi olmasa bile ilçe örgütüne ulaşacak sorunların kendisine iletileceğini belirtti.

TURAN TRAFİK
ADNAN TURAN
Her türlü araç devir
Yeni kayıt, Plaka,
Ruhsat, Fenni muayene
Sigorta işlemleri yapılır.
Adres: Gürle İş Merkezi
Kat: 1 No: 66 - GEMLİK
Tel : (0.224) 514 62 02
GSM: (0.537) 933 25 26

BURSA HAKİMİYET VE KENT GAZETELERİNE İLAN ve REKLAM ALINIR
KÖRFEZ REKLAM
İstiklal Caddesi Bora Sokak No : 3/B
GEMLİK
(Akbank aralığı Stüdyo Prestij yanı
Tel : (0.224) 513 96 83 Fax : 513 35 95

GEMLYK Körfez GÜNLÜK SİYASİ GAZETE
ABONE OLDUNUZ MU?
ABONE OLUN
OKUYUN OKUTUN

Gemlik Belediye Meclisi Kasım ayı son toplantısında gelir gider bütçesini kabul etti.

2006 yılı bütçesi 25 milyon 89 bin YTL

Belediye Meclisi'nin dün yapılan toplantısında 2006 yılı Belediye Bütçesi görüşüldü. Belediye gelir gider bütçesi 25 milyon 89 bin 402 YTL 50 Ykr. olarak kabul edilirken, zabıta ve itfaiye birimlerinin mesaileri de kabul edildi. Mecliste Rıfat Minare Çiftliği'nin Gemlik imar alanına alınması ile Engürücük Köyü'nün Gemlik'in mahallesi olması için çalışmalara başlanması kararlaştırıldı.

Seyfettin ŞEKERSÖZ

Gemlik Belediye Meclisi, Kasım ayı son toplantısını dün gerçekleştirirken, 2006 yılı bütçesini 25 milyon 89 bin 402 YTL 50 Ykr olarak kabul etti.
Bütçe Plan Komisyonu Başkanı AKP'li Murat Yavuz'un okuduğu 2006 yılı Belediye Gelir ve Gider bütçesi'nin gelecek yıllarda bir yıllık değil üç yıla göre yüzde 4'lük artışlarla hazırlanması karara bağlandı.
Bütçe hakkında söz alan AKP'li meclis üyesi Ali Okuroğlu, bütçenin çok iyi hazırlanmış olduğuna değinerek, komisyon üyelerini kutladı.
Kısa hedeflerle hazırlanan bütçelerin sağlıklı olmadığı ve yanılgılar getirmesi nedeniyle, bütçenin yeni çıkan yasa ile üç yıla yayılmasının fayda getireceğini söyleyen Okuroğlu, *"Hazırlanan bütçe gerçeği yansıtıyor, hayali şişirme bütçelerin faydadan çok zarar getirdiğini gördük"* dedi.
Gemlik Belediyesi 2006 yılı Gelir ve Gider Bütçesi mecliste oy birliği ile kabul edildi.
Mecliste ayrıca İtfaiye ve Zabıta birimlerinin alacakları mesailer görüşüldü.
Meclis üyelerinin İtfaiye ve Zabıta birimlerinin alacağı mesai ücretleri Büyükşehir statüsünde en üst limitten uygulanması oy birliği ile kabul edildi.
Meclisin gündemindeki ikinci maddesi olan İmar görüşmelerinde Manastır Bölgesi'nde Muammer Ağım Devlet Hastanesi kısmından Samanyolu ve Şahinler Kooperatifleri arasından düşünülen yolun İmar Komisyonunda bekletilerek, daha geniş araştırma yapılması karara bağlandı.
Belediye Meclisi'nin bir önceki oturumunda komisyona havale edilen Belediye altındaki dükkanların genişletilmesi üyelerin oy birliği ile kabul edildi.
Belediye altındaki dükkanlar kolonlar arasında kaldığı için müşteri çekemediği düşüncesiyle genişletilecek.
Genişleme çalışmalarında yapılacak masrafın dükkan sahipleri tarafından karşılanması ve dükkanların tek proje ile yapılması oylanarak karara varıldı.
Gemlik Belediyesi ile Umurbey Belediyesi arasında ruhsat sorunu yaşanan Rıfat Minare Çiftliği'nin Gemlik imar sınırlarına alınması ve Büyükşehir'e bildirilmesi oy birliği ile kabul edildi.
Belediye Başkanı Mehmet Turgut, ilçede her geçen gün vatandaşların şikayetlerini aldıkları Zabıta talimatnamesinin yeniden görüşülmesini istedi. Yeniden hazırlanacak Zabıta Talimatnamesi ile özellikle kaldırım işgallerine son verilmesi amaçlanacak.
Belediye Başkanı Mehmet Turgut, ayrıca Gemlik Belediye sınırlarına Engürücük Köyü'nün de katılması için çalışma yapılmasını istedi. Turgut, *"Engürücük Köyü'nün Gemlik'in mahallesi olması uygun olacaktır. Zira bu bölgede önüne gelen her işi yapabiliyor."* dedi.
Konu Büyükşehir gündeminde bulunan köy statüleri görüşmelerinde ele alınması için girişim başlatılması görüşünde bulunuldu.

Belediye Meclisi'nin dünkü toplantısında plan ve bütçe komisyonunun hazırladığı 2006 yılı gelir ve gider bütçesi Bütçe Plan Komisyonu Başkanı Murat Yavuz tarafından okunarak, 25 milyon 89 bin 402 YTL 50 Ykr olarak kabul edildi.

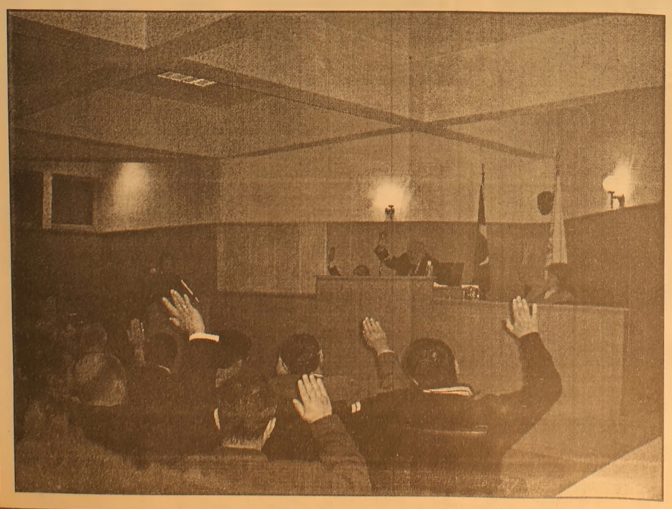

Özürlü çocuklar Anıt Kabir'de

Özel Türe Kurs Merkezi'nde eğitim gören özürlü çocuklar, özel halk otobüsü ile gittikleri Anıt Kabir'de törenlere katıldılar

Seyfettin ŞEKERSÖZ

10 Kasım'da Anıt Kabir'de yapılan törenlere katılan Özel Türe Kurs Merkezi çocukları Ulu Önder Atatürk'ün yattığı yeri görmenin sevincini yaşadılar. Aklı başında olanların Atatürk İlke ve devrimlerinden uzaklaşmakta olduklarını görmenin üzüntüsü içinde Özürlü çocukları Anıt Kabir'e gönderdiklerini söyleyen Kurs Müdürü Tamer Sivri, *"Çocuklarımıza Atatürk sevgisini öğreterek onları topluma daha faydalı şekilde yetiştirmek istiyoruz"* dedi. Minibüsçüler ve Otobüsçüler Kooperatifinin kendilerine tahsis ettiği özel halk otobüsü ile Ankara'daki Anıt Kabir törenlerine katılan Özürlü Çocuklar Anıt Kabir önünde bol bol fotoğraf çektirdiler.

Özel Türe Kurs Merkezi'nde eğitim gören özürlü çocuklar, Anıt Kabir önünde hatıra fotoğrafı da çektirdiler

Yeni Çarşı'ya kapı yapılması isteniyor

Katlı otopark altındaki pasajdaki esnaf havasızlıktan şikayetçi. İki giriş ve çıkış kapısı bulunan pasajda üçüncü kapının açılmasını isteyen çarşı esnafı, AKP'li meclis üyelerinden destek beklediklerini söylediler.

Seyfettin ŞEKERSÖZ

Katlı otopark altındaki pasajda dükkan işleten esnaf havasızlıktan şikayet ederek, okul tarafından kapı açılmasını istiyorlar. Pasajın iki giriş ve çıkış kapısı bulunurken, hava sirkülasyonu için üçüncü kapının açılması isteniyor. Pasaj içi tavanlarının çok yüksek olmasına rağmen kapıların küçük olması nedeniyle yaz aylarında sıkıntı yaşadıklarını belirten çarşı esnafı, pasajın içinde hava akışının daha rahat olması için üçüncü kapının mutlaka gerekli olduğunu belirtiyorlar. Konuyu Belediye Meclis üyelerine de aktardıklarını söyleyen bazı çarşı esnafı, kapının açılabilmesi için AKP'li meclis üyelerinden destek beklediklerini ifade ettiler.

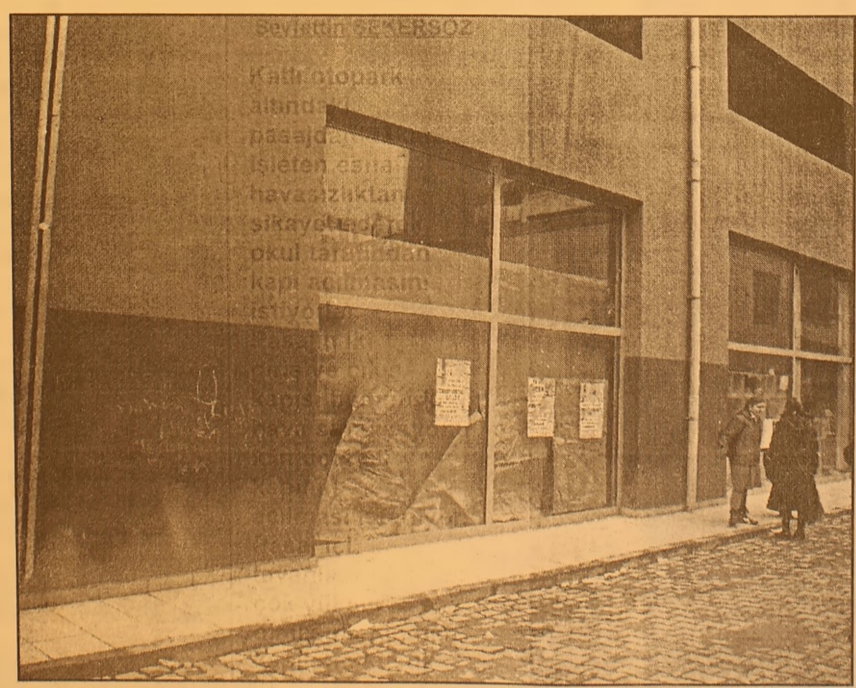

Bürokratlara planlama dersi

Bursa Büyükşehir Belediyesi'nde hizmetlerin daha hızlı ve etkin, yatırımların ise daha akılcı ve rantabl yapılabilmesi amacıyla üst düzey bürokrat, daire başkanları ve şube müdürlerine stratejik planlama eğitimi verildi.

BUSKİ Konferans Salonu'nda başlayan ve üç gün sürecek eğitimlerde 5272 ve 5393 Sayılı Belediye Kanunu ile 5216 Sayılı Büyükşehir Belediye Kanunu'nda yer alan hükümler ile Devlet Planlama Teşkilatı'nca yayınlanan Stratejik Planlama Kılavuzu doğrultusunda bilgiler verilirken, yöneticilere dikkat edilmesi gereken konular anlatıldı.

STRATEJİ NEDİR?

Bursa Büyükşehir Belediyesi Genel Sekreteri Hüseyin Konçak, Genel Sekreter Yardımcısı Recep Akyıldız, daire başkanları ve şube müdürlerinin de katıldığı toplantıda Plato Danışmanlık Sorumlusu Hulusi Şentürk, stratejinin bir amaca ulaşmak için eylem birliği sağlama ve düzenleme sanatı olduğunu söyledi. Stratejinin bir anlamda insanın yol haritası olduğunu söyleyen Şentürk, *"Belediyelerin kendi içindeki birimlerin tek tek kendi planlarını veya stratejilerini çıkarmaları yanlış. Doğru olan birimler arasındaki entegras yonu sağlayarak tüm birimlerin bir araya gelip ortak bir karar, hedef ve strateji belirlemesi gerekir. Başarının yolu birlikte alınacak karar ve plandan geçer"* dedi.

ISO BELGELERİ SÜS

Belediyelerde 'yaptığını yaz, yazdığını yap' sisteminin artık tarih olduğunu belirten Hulusi Şentürk, *"Türkiye'de pek çok belediyede ISO belgesi duvarda süs olmaktan öteye gitmiyor. Bu belgeleri birkaç toplantı yaptıktan sonra veren kuruluşlarımız da var. Önemli olan belge almak değil, kaliteli hizmetin devamlılığını sağlamak önemli"* dedi.

GEMLİK Körfez GÜNLÜK SİYASİ GAZETE

Bursagaz'dan Emniyetli Doğalgaz Rehberi

Bursagaz, doğalgazın güvenli, bilinçli ve verimli kullanımını sağlamak amacıyla Emniyetli Doğalgaz Kullanma Rehberi hazırladı. Tüm Bursagaz abonele rine dağıtılacak olan rehberde doğalgaz kullanımında dikkat edilmesi gereken bir çok önemli nokta hakkında görsel ve yazılı bilgi veriliyor. Bursa'da doğalgaz kullanımının yaygınlaşması için bir yandan yatırım çalışmalarını sürdüren, bir yandan da cazip kampanyalarla abonelik fırsatları sunan Bursagaz, doğalgazın güvenli, bilinçli ve verimli kullanımını artırmak için de abonelere yönelik bir rehber hazırladı. İçinde kombi kullanımından bacalarla ilgili güvenlik önlemlerine, verimli ısınma yöntemlerinden sıcak suda tasarruf önerilerine, ekonomik pişirme yöntemlerinden izalosyona kadar bir çok önemli bilginin bulunduğu Bursagaz Emniyetli Doğalgaz Kullanma Rehberi'nde doğalgaz kaçaklarında yapılması gerekenler ve deprem güvenlik konularında da ayrıntılı bilgi veriyor. Rehber 16 sayfa olarak hazırlandı. Bursagaz Genel Müdürü Ertuğrul Altın, doğalgazın en güvenli yakıt olduğunu ama zaman zaman doğalgazın yanlış kullanımı nedeniyle üzücü olayların yaşanabildiğini söyledi. Emniyetli Doğalgaz Kullanma Rehberi ile doğalgaz kullanımında bi linçlenmeyi artırmayı ve yanlış kullanım nedeniyle meydana gelen üzücü olayları önlemek istediklerini vurgulayan Altın, rehberin tüm Bursagaz abonele rine adreslerinde teslim edileceğini, ayrıca Bursagaz abonelik merkezlerinde ve çözüm noktalarında da dağıtılacağını belirtti. Altın, "Kentimizde kış aylarında yanlış baca kullanımı, kontrol dışı tesisat yapılması gibi nedenlerle karbonmonoksit zehirlenmeleri olabiliyor. Bursa gibi lodosun etkili olduğu bir kentte güvenli yakıt kullanımında bacaların önemi çok büyük. Hazırladığımız rehber bu konuda da Bursalılar'a önemli ve yararlı bilgiler sunuyor" dedi.

Bursagaz Emniyetli Doğalgaz Kullanma Rehberi'nden:

- Bacalı doğalgaz cihazlarınızı 8 metreküpten daha küçük alanlara yerleştirmeyiniz.
- Bacalı kombi veya soba bulunan odalarda yatmayınız.
- Bacalı cihazlarınızı banyo ve tuvaletlere yerleştirmeyiniz.
- Yüksekliği 4 metreden az bacalara, bacalı kombi veya şofben bağlamayınız.
- Mutfaktaki doğalgazlı şofben veya kombi bacasını aspiratör bacasına bağlamayınız.

Bursagaz'ın bilgisi olmadan doğalgaz tesisatınızda değişiklik, ilave veya tadilat yaptırmayınız.

Ölümden döndüler

Orhangazi -Gemlik karayolu üzerinde seyreden özel araç dereye uçtu. Kazada üç kişi yaralandı.

Kaza dün saat 15.45 sıralarında Orhangazi yönünden Bursa'ya gitmekte olan 16 AK 918 plakalı özel araç havanın yağışlı olması nedeniyle sürücünün direksiyon hakimiyetini kaybetmesi sonucu Değirmenler Mevkii'nde Karsak Deresi'ne uçtu.

Kazada araçta bulunan Yahya Bayram Kovan, İbrahim Kovan (50), Huriye Can (46) yaralandılar. Yaralılar, Gemlik Muammer Ağım Devlet Hastanesi'ne kaldırıldı. Durumu ağır olan baba İbrahim Kovan ise Bursa Devlet Hastanesi'ne gönderildi.

TIR KAMYON ÇARPIŞMASI

Öte yandan Engürücük Köyü yakınlarında meydana gelen ikinci trafik kazasında, Bursa yönüne gitmekte olan bir TIR ile kamyonun çarpışması sonucu hafif hasarlı bir kaza daha meydana geldi. Kazada, havanın yağışlı ve sürücülerin dikkatsiz araç kullanması nedeniyle meydana geldiği öğrenildi.

TEŞEKKÜR

Değerli büyüğümüz, sevgili babamız

Hakkı Vedat PEKER'in

vefatında bizleri yalnız bırakmayan, bizzat gelerek ve telefonla acımızı paylaşan akraba, arkadaş ve dostlarımıza, evimizdeki tedavisi esnasında tıbbi yardım ve ilgilerini esirgemeyen Op. Dr. Ümit YILIK, Dr. Teoman ÇETE, Dr. Ender UÇAR, Dr. Haluk AKIŞ ve Uzmanlar Tıp Merkezi'nin tüm çalışanlarına teşekkürlerimizi sunarız.

AİLESİ

Körfez
GÜNLÜK SİYASİ GAZETE

Otomobil dolandırıcıları yakalandı

Kendilerini galerici gibi tanıtarak 100 YTL'lik kaparo karşılığında otomobillerin noter satışını yaptıran ve sonrasında borçların ödemeden ortadan kaybolan şebeke son işinde yakayı ele verdi. Oto pazarında araç satıcılarına 100 YTL kaparo vererek ertesi gün ödeme yapmadan noter satışı yaptıran ve daha sonra da paralarını ödemeyerek dolandırıcılık yaptıkları iddia edilen 6 kişi gözaltına alındı. Emniyet Müdürlüğü Kaçakçılık ve Organize Suçlar Şube Müdürlüğü'ne bağlı Mali Büro Amirliği'nden alınan bilgiye göre, V.Ç., M.Ç., Ş.Ç. ve K.B.Ü. isimli kişilerin Çalı Yolu'ndaki araba pazarında kendilerini galerici gibi tanıtarak, dolandırıcılık yaptıkları yönünde ihbar alan polis harekete geçti. Söz konusu olayla ilgili çok yönlü araştırma yapan polis, E.T., M.Ç., K.K., M.B., R.Y., Ş.C., Z.K., M.H., H.D., E.B.B., B.B., I.C., A.K., M.S.Y., I.Ç., N.K., B.E. ve B.Z.Ö. isimli kişilerin mağdur edildiğini belirledi. Mağdur vatandaşların şikayetleri ve verdikleri bilgiler doğrultusunda operasyonu genişleten polis V.Ç., M.Ç., Ş.Ç., K.Ç., G.Ç. ve K.B.Ü. isimli şahısları gözaltına aldı. Bu kişilerin araç satıcılarına 100 YTL kaparo verdikten sonra ertesi gün ödeme yapmadan araçların noter satışını yaptırdıkları ve daha sonra da araçları farklı yerlere peşin paraya sattıkları belirlendi. Ayrıca otomobilleri satın aldıkları kişileri de korku tup sindirdikleri öne sürüldü. Emniyette ifadeleri alınan şüpheliler, "Teşekkül halinde nitelikli dolandırıcılık yapmak" suçundan Cumhuriyet Savcılığı'na sevk edildi. BHA

Bursa'dan sınır ötesi yardım

Gönül Feneri Kültür Sanat Gelişim ve Sosyal Yardımlaşma Derneği, Pakistan'daki depremzedelere Kızılay Bursa Şubesi aracığıyla giyim yardımında bulundu. Pakistan'daki depremin yaralarını sarmak için harekete geçen Gönül Feneri Kültür Sanat Gelişim ve Sosyal Yardımlaşma Derneği yöneticileri toplam 2 bin 503 parça kullanılmamış çocuk ve yetişkin giysisini Kızılay'ın Muradiye depolarındaki yetkilile rine teslim etti. Pakistan'a yapılacak yardımlar arasında kışlık giyim eşyasının öncelik kazandığını belirten Gönül Feneri Kültür Sanat Gelişim ve Sosyal Yardımlaşma Derneği Başkanı Ali Öztürk, "Kış mevsimiyle birlikte burada hala sokakta kalanların yaralarını biraz olsun sarabilmek için giyim eşyası topladık. Topladığımız giyim yardımlarını Pakistan'daki ihtiyaç sahiplerine iletilmek üzere Kızılay yetkililerine teslim ettik" dedi. Pakistan'a yapılan giyim yardımının dernek olarak Türkiye sınırları dışında yaptıkları ilk yardım olmasının önemine değinen Ali Öztürk, böylesi felaketlerin bir daha yaşanmamasını temenni etti. BHA

Cenazeye giderken canından oluyordu

Bursa'dan Yalova yönüne giden 16 YD 112 plakalı otomobil, hatalı sollama yapınca yoldan çıkarak tarlaya uçtu. Sürücü Ahmet Tanrıverdi'nin bir cenazeye yetişmek için hız yaptığı öğrenildi. Kaza, önceki gün saat 10.00 sıralarında Swedish Match (eski Kav Kibrit Sanayi) yakınlarında meydana geldi. Edinilen bilgiye göre 16 YD 112 plakalı otomobilin sürücüsü Ahmet Tanrıverdi (45), önünde giden Hidayet Filik (50) yönetimindeki TIR'ı sollamak istedi. Yakın sollama yapan otomobil, tekrar sağ şeride dönmeye çalışırken TIR'a çarptı. Kontrolden çıkan tarlaya uçtu. TIR'ın fren sesini duyup kazayı görenlerin yardımıyla otomobilden çıkarılan sürücü Ahmet Tanrıverdi, 112 ambülansı ile Orhangazi Devlet Hastanesi'ne kaldırıldı. Kazadan sonra Tanrıverdi'nin, kendisini otomobilden çıkaranlara cenazeye gittiğini söylediği öğrenildi. BHA

2006 EŞANTİYON SEZONUNU BAŞLATTIK

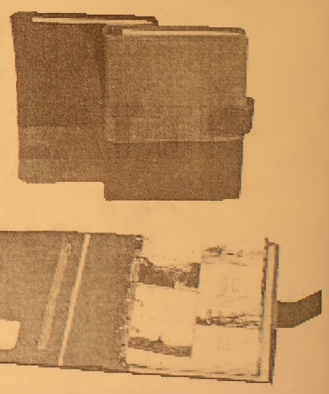

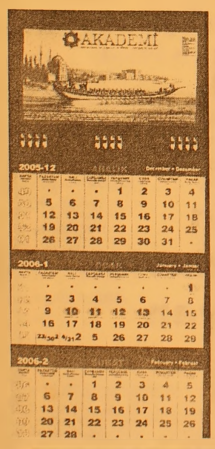

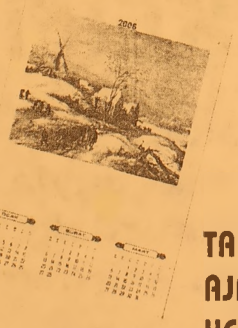

TAKVİMLER & MASA TAKVİMLERİ & GEMİCİ TAKVİMLER & AJANDALAR & KALEMLİK& KÜLLÜKLER& ANAHTARLIKLAR VE HEDİYELİK EŞYA ÇEŞİTLERİMİZİ GÖRMEDEN KARAR VERMEYİN

ÖZEL TAKVİM ÇEŞİTLERİMİZ İLE HİZMETİNİZDEYİZ

32 YILLIK TECRÜBEMİZ İLE HİZMETİNİZDEYİZ

Körfez Ofset

MATBAACILIK-YAYINCILIK-REKLAMCILIK

İstiklal Cad. Bora Sok. Akbank Aralığı No : 3/B GEMLİK

Tel : (0.224) 513 96 83 Fax : (0.224) 513 35 95

Genel Sağlık Sigortası 2006 yılında çıkıyor

Genel sağlık sigortası 2006 yılının Şubat ayında çıkarılıyor. Genel sağlık sigortası ile 18 yaşın altındaki herkes sigorta kapsamına alınacak. TBMM Sağlık, Aile, Çalışma, Sosyal İşler Komisyonu Başkanı Cevdet Erdöl, genel sağlık sigortasının 2006 yılının Şubat ayında çıkacağını belirterek, "Genel sağlık sigortası ile 18 yaşın altındaki herkes sigorta kapsamına alınacak. Böylece 18 yaş altı diyabetli çocuklar ücretsiz insüline ulaşacak" dedi.

Türkiye Diyabet Vakfı'nca 14 Kasım Dünya Diyabet Günü dolayısıyla düzenlenen toplantıda, "Ulusal Diyabet Politikaları Işığı Altında Diyabet Tedavi Programlarının Standardizasyonu ve Kurumlaştırılması" konusu ele alındı. Toplantıda konuşan Erdöl, sağlık politikalarının düzenlenmesi için çalıştıklarını ifade ederek, aile hekimliği, hastanelerin tek çatı altında toplanması ve serbest eczanelerden hizmet alımı gibi çalışmalar hakkında bilgi verdi.

Genel sağlık sigortası çalışmalarını da anlatan Erdöl, "Genel sağlık sigortası bu Haziran ayında çıkacaktı, ama itirazlar oldu. Genel sağlık sigortası ile 18 yaşın altındaki herkes sigorta kapsamına alınacak. Böylece 18 yaş altı diyabetli çocuklar ücretsiz insüline ulaşacak. Bu çocukların ilaç sorunu da çözülmüş olacak" diye konuştu. Erdöl, halen bu çocukların sosyal dayanışma vakıflarına başvurarak ilaca ulaşabildiklerini de söyledi. Genel sağlık sigortası ile her çocuğun annesinden sigortalı doğacağını kaydeden Erdöl, "Genel sağlık sigortası 2006'nın Şubat ayında çıkacak" dedi.

"TÜRKİYE'DE 5.2 MİLYON DİYABETLİ VAR"

Türkiye Diyabet Vakfı Başkanı Prof. Dr. Temel Yılmaz da diyabet hastalarının yaşadıkları sıkıntılara işaret ederek, sosyal güvence altında bulunmayan 18 yaş altındaki çocukların insüline ulaşamadıklarını söyledi.

Yılmaz, Sağlık Bakanlığı'nın 14 Kasım'da "Çağdaş Diyabet Yönetim Programı ve Endokrin-Diyabet Merkezleri Yönetmeliği"ni açıklayacağını ilan ettiğini belirterek, 30 yıldır bu işe emek veren biri olarak, kendisinin ve bu alanda çalışan diğer dernek, vakıf ve üniversite hocalarının da konu hakkında bilgisi bulunmadığını belirtti.

"Yönetmelik ancak bugün elime geçti. Şaka gibi" diyen Yılmaz, Türkiye'de 5.2 milyon diyabetlinin bulunduğunu, bunlardan sadece 2.7 milyonunun klinik olarak bilindiğini söyledi. Yılmaz, "Türkiye bugün 18 yaş altı diyabetli çocukların devlet güvencesi altında bulunmadığı tek Avrupa ülkesi. Türkiye, diyabete bağlı ölümlerin en yüksek olduğu ülkelerden biri." dedi

Türkiye'de buluş patlaması olacak

Türk Patent Enstitüsü Başkanı Doç. Dr. Yusuf Balcı, 2013 yılında Türkiye'nin patent sayısında şu anda hayal edilemeyen noktalarda olacağını söyledi.

Doç. Balcı, yaptığı açıklamada, dünyada patent başvurularında yüzde 5-7'lik bir ortalama artış gözlendiğini, Türkiye'de ise önceki yıllarda ortalama yüzde 10 olarak tesbit edilen bu rakamın, geçen yıl yüzde 30 olarak gerçekleştiğini bildirdi.

Artışın hem yerli hem yabancı başvurularda olduğunu ifade eden Balcı, 2003'te 2300 civarında olan patent başvurusunun 650'sinin yerli olduğunu belirterek, "Yerli başvuru oranı da yüzde 30-35 yükseldi. Tescilde de aynı artış söz konusu. Önceki yıl yerli başvuru sayısı 430'du, bu yılın Eylül ayı itibariyle 600'ü şimdiden yakaladık" diye konuştu.

Enstitü olarak en önemli hedeflerinin; Türkiye'nin patent sayısında bir patlama yapmak olduğunu dile getiren Balcı, bunu Güney Kore mo delinde olduğu gibi gerçekleştireceklerini, Güney Kore'nin 25 yıl önce 4 bin olan yerli başvuru sayısının geçtiğimiz yıl 179 bine ulaştığını bildirdi.

Balcı, "Kimse bunu hayal edemezdi. İyi hedefler koyup gönlünü, aklını, emeğini vererek bunları gerçekleştirmek lâzım. 2013'te Türkiye patent sayısında şu anda hayal edilemeyen noktalarda olacak" dedi.

BAY MUSTAFA ÖZALP EMLAK'TAN

Her Çeşit Emlak
Alım,Satım ve Kiralama Hizmetleri
Daire, Zeytinlik, Villa, Dükkan, Arsa, Arazi

TAPU TAKİP İŞLERİ YAPILIR

ACİL SATILIK ve KİRALIKLARINIZ İÇİN BİZİ ARAYINIZ

I. Kordon'da Asansörlü, Kaloriferli. LÜKS EŞYALI

120m2 Asansör ve Kaloriferli, I. Kordonda Satılık Daire

3 Ayrı Daireli Müstakil Ev (Bahçe İçinde)Yeni Devlet Hastanesi Altı

Eski Pazar Cad. 100 m2 Dükkan

Eski Pazar Cad. Serçe Sokak 54 m2 2 dükkan

Bağ-Kur Sanayi Sitesinde 185 m2 çekme katlı, içindeki yeni atari makineleriyle satılık dükkan. Önünde 115 m2 Bahçeli

K.Kumla'da Ayazma Mevkii 6 Dönüm Zeytinlik

Yalova'da Termal Barajı'nın altında 408 m2 arsa - Çınarcık, Yalova 448.54 m2 arsa Termal Barajı'nda 407.77 m2 arsa - Termal Girişinde 433.02 m2 - Termal yolu Gülerce Villalarının altı 9880 m2 arsa - Umurbey'de 12 dönüm arazi ve Azot kavşağına 400 m2 uzaklıkta

Trafik, Kasko Dask, Acıbadem Sağlık ve Her Türlü Sigorta İşlemleri Yapılır.
ŞEKER SİGORTA
Macide ÖZALP
Tel:513 24 74 Fax: 514 10 21

ŞENEN Balık ve Av Malzemeleri Ticareti

Balık tutma zevkini bizimle yaşayın..

- Her çeşit balık ağları
- Sakana Misina Ağları
- İp Ağ
- Fanya
- Mantar, kurşun
- İp Çeşitleri
- Sandal Malzemeleri
- Kürek
- Çapa
- Macun
- Galvenizli çivi
- TMC sintine pompası
- ve diğer malzemeler ile hizmetinizdeyiz

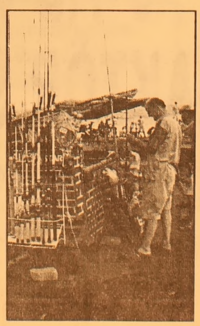

Erkan ŞENEN
Ömerbey Mah. Üstün Sok. 16/ A
MUDANYA / BURSA
Tel & Fax : (0.224) 544 63 14
GSM : (0.532) 297 23 18

2. Üniversite kayıtları başladı

Anadolu Üniversitesi'nin (AÜ) açıköğretim sistemine göre eğitim verilen iktisat, işletme ve açıköğretim fakültelerinde 2. üniversite eğitimi almak isteyen öğrencilerin kayıtları, dün başladı.
AÜ'nün internet sitesinde yayınlanan duyuruya göre, yükseköğretim kurumlarının örgün herhangi bir lisans programına kayıtlı öğrencilerle bu programlardan mezun olanlar, okumakta veya mezun oldukları alanlarda olmamak üzere lisans veya ön lisans programlarının 1. sınıfına kayıt yaptırabilecek. Yükseköğretim kurumlarının örgün herhangi bir meslek yüksekokulu ön lisans programına kayıtlı öğrencilerle bu programlardan mezun olanlar da alanları dışında sadece Açıköğretim Fakültesi ön lisans programlarının 1. sınıfına kayıt olabilecek.
Öğrenciler, 24 Kasım a kadar Açıköğretim Fakültesi bürolarına kayıt yaptırabilecek.

Memurlardan 'promosyon' atağı

Kamu çalışanları, bankaların, her ay memur maaşları ve diğer ek ödemelerin kendi bankalarından ödenmesi karşılığında kamu kurumlarına ve idarecilere "promosyon" ve "bağış" adı altında ödemelerde bulunulmasını Başbakan Recep Tayyip Erdoğan'a şikayet etmeye hazırlanıyor.

Çalışanların maaşları karşılığında elde edilen promosyonların üst düzey yöneticilere intikal etmesi ve çalışanlara yansıtılmaması sendikaların da gündemini işgal etmeye başladı.
Bağımsız Eğitimciler Sendikası (BASK) Genel Başkanı Gürkan Avcı, Türkiye genelinde bankayla kuruluşlar arasında yaşanan bu konuyla ilgili olarak, "Örneğin, her ayın birinde alınması gereken ek ders ücretleri, ayın 5 veya 6'sına sarkıtılarak 600 bin öğretmenin mağdur edilmesi örneğinde olduğu gibi birçok kurumda da ek ve yan ödemeler vaktinde ödenmiyor" dedi.
Kimi kamu kuruluşlarında, çalışanların maaş ve ek kazançlarının yatırıldığı ve belli bir süre işletilmesi karşılığında bankaların verdiği promosyon ve bağışlar kurumun boya, tadilat, büro malzemeleri alımı veya makam odası dekorasyonuna kullanılıyor ya da makam araçlarının yenilenmesinde harcanıyor. Eğitim çevreleri, çalışanların maaşlarından el edilen bu kazancın tekrar çalışanlara

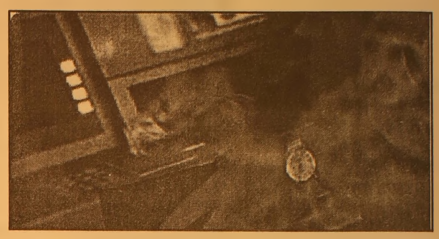

ödenmesi gerektiğini belirtiyorlar. Avcı da bu konuyla ilgili banka, promosyon ve bağışlarının kurum amirine değil, kurumda çalışanlara dağıtılması gerektiğini savunuyor.
Milli Eğitim Bakanlığı'nda çalışan yaklaşık 650 bin çalışanın maaşları her ayın 15'inde ödenirken, ek ders ücretleri ise her ay 1 veya 1.5 hafta gecikmeyle ödeniyor.
BASK Genel Başkanı Avcı, kendilerine gelen yüzlerce şikayeti içeren bir dosya hazırlayarak, söz konusu haksız uygulamalara son verilmesi için bu dosyayla birlikte hazırladığı mektubu da Başbakan Erdoğan'a vermeye hazırlanıyor.

ÜNVER TRAKTÖRDEN
BÜYÜK FIRSAT!

NEW HOLLAND

ZEYTİN ZAMANI GELDİ!

HİÇ PEŞİNATSIZ
3 YIL VADELİ
TRAKTÖR SATIŞLARI!

Not: Kamyon kullanabilen eleman arıyoruz.

ÜNVER TRAKTÖR
New Holland Trakmak Gemlik ve Orhangazi Bayii
Tel : (0.224) 573 27 77 GSM : (0.532) 312 22 39
İbrahim Önal Cd. No:26 ORHANGAZİ / BURSA

Yolsuzluk raporu açıklanıyor

Vorklnk, Dünya Bankası'nın, Avrupa Yatırım Bankası ile birlikte yolsuzluk konusunda hazırlanan küresel bir raporunun parçası olarak, Türkiye'deki yolsuzluklarda açıklanacak.

Vorklnk, Dünya Bankası'nın, Avrupa Yatırım Bankası ile birlikte yolsuzluk konusunda hazırlanan küresel bir raporun parçası olarak, Türkiye'deki yolsuzluklarla mücadele konusunda da bir rapor hazırladıklarını ve bunu kamuoyuna açıklayacaklarını söyledi. Türkiye'nin yolsuzlukla mücadelede gerçekten büyük bir ilerleme kaydettiğini vurgulayan Vorkink, ancak daha fazla çalışılması ve daha fazla şeylerin yapılması gerektiğini, çünkü diğer Avrupa Birliği üyesi ülkeler ile Türkiye arasındaki farkın halen büyük olduğunu, bu nedenle daha gidilecek yolun bulunduğunu bildirdi.

EN BÜYÜK ENGEL

Yolsuzluğun, ekonomik ve sosyal kalkınmanın önündeki en büyük engel olduğunu sözlerine ekleyen Dünya Bankası Türkiye

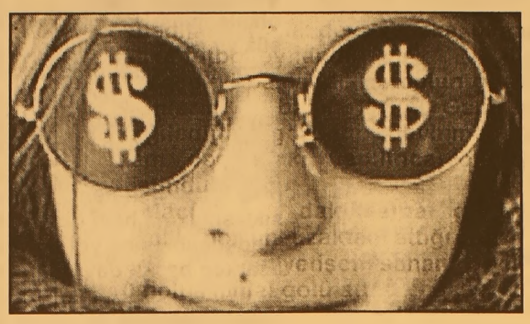

Direktörü Andrew Vorkink, yolsuzluğun yatırımcıları korkutup kaçırdığını, kamu kaynaklarında eşitsizliği artırdığını, kamu idaresinin etkinliğini azalttığını, insanların kanunlara olan inancını yıprattığını, istikrarsızlığa ve toplumsal huzursuzluğa yol açtığını ifade etti.

Sosyal güvenlik kurumuna transferler

Yılın ilk 10 ayında bütçeden sosyal güvenlik kurumlarına yapılan transferler 20 milyar 245 milyon YTL'ye ulaştı.

Maliye Bakanlığı Muhasebat Genel Müdürlüğü verilerine göre, Ekim ayında kurumlara aktarılan miktar 2 milyar 195 milyon YTL oldu.

Hükümet, 2005 yılı bütçesinde sosyal güvenlik kurumları için 21 milyar 998 milyon YTL ödenek ayırmıştı. Böylece ödeneğin ilk 10 ayda yaklaşık yüzde 90'lik bölümü aktarılmış oldu. 2004 yılında sosyal güvenlik kuruluşları için bütçeden 19 milyar 466 milyon YTL transfer yapılmıştı.

Ocak-Ekim döneminde Emekli Sandığı'na yapılan transferler 8 milyar 85 milyon YTL, Bağ-Kur'a yapılan transferler 5 milyar 480 milyon YTL, SSK'ya yapılan transferler 6 milyar 276 milyon YTL ve İşsizlik Sigortası Fonu'na yapılan transferler ise 404,9 milyon YTL oldu. Bu yıl bütçede Emekli Sandığı için 8 milyar 889 milyar YTL, Bağ-Kur için 5 milyar 993 milyar YTL, SSK için 6 milyar 592 milyar YTL ve İşsizlik Sigortası Fonu için 524 milyon YTL ödenek ayrıldı.

Ekim ayında sosyal güvenlik kurumlarına yapılan transferler 2 milyar 195 milyon YTL

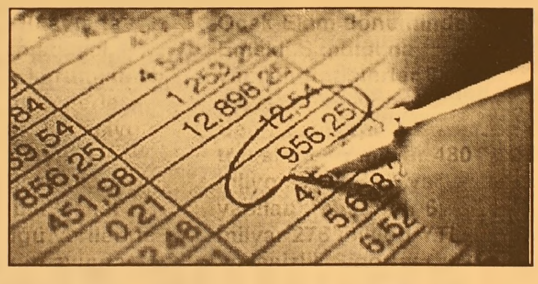

oldu. Bu yılın Ocak ayında 2 milyar 2 milyon YTL, Şubat ayında 1 milyar 804 milyon YTL, Mart ayında 2 milyar 59 milyon YTL, Nisan ayında 1 milyar 935 milyon YTL, Mayıs ayında 1 milyar 878 milyon YTL, Haziran ayında 1 milyar 965 milyon YTL, Temmuz ayında 1 milyar 872 milyon YTL, Ağustos ayında 2 milyar 146 milyon YTL ve Eylül ayında 2 milyar 384 milyon YTL kaynak sosyal güvenlik kurumlarına aktarılmıştı.

Ekim ayında Emekli Sandığı'na yapılan transferler 1.02 milyar YTL, Bağ-Kur'a yapılan transferler 570 milyon YTL, SSK'ya yapılan transferler 558 milyon YTL ve İşsizlik Sigortası Fonu'na yapılan transferler ise 48 milyon YTL oldu.

GRUP AİLE ÇAY BAHÇESİ

Cemiyetlere sandalye, masa, meşrubat, çerez temin edilir.

CEMİYET ORGANİZASYONU YAPILIR

Tel : (0.224) 513 06 70
GSM : (0.537) 491 31 30

KAYIP

Nüfus cüzdanımı kaybettim. Hükümsüzdür.
Mustafa ŞAHİNOĞLU

KAYIP

Gemlik Nüfus Müdüdürlüğünden aldığım nüfus cüzdanımı kaybettim. Hükümsüzdür.
Ferik BAYRAKTAR

KAYIP

Gemlik Lisesi'nden aldığım diplomamı kaybettim. Hükümsüzdür.
Seda SİVRİ

Barbarosca

Barbaros BALMUMCU

Rövanşı alamadılar

Geçen hafta Gemlikspor'un oynadığı Zeytinspor maçından sonra ilk devre başka, ikinci devre başka futbol oynandı diye 1 Kasım günü yazdığım 'Yazık' başlıklı yazıyı okumuş olmalısınız.

12 Kasım Cumartesi gününde Gemlikspor'un imtihanı yazımda da bazı nedenlerle okumuş olmalısınız.

Evet gruplarında birinci olan İznikspor'la oynadılar. Yine ilk devre başka, ikinci devre başka futbol oynandı.

Maça iyi başlandı. Futbolun gerektirdiği oyunların bazılarını Gemlispor'un sergilediğini gördüm. Sevinmedim diyemem demek ki yapılınca oluyor diye düşündüm.

Maçın 21. dakikasına geldiğimizde Gemlikspor'un uzaktan attığı şut direkten geri dönünce yetişen sahanın iyilerinden 10 nolu Kemal golü attı.

Golden sonra takımda bir bir gevşemenin olduğunu gördüm. Yazımda istediğiniz kadar oynayın, biraz zaman geçince mağlup olmanız kaçınılmaz.

İlk yarının 31. dakikasında İznikspor'un en iyilerinden biri olan 9 nolu ikinci yarının 30. dakikasında 8 sırt nolu olan ve 33. dakikada 9 sırt nolu oyuncu İznikspor'u 3-1 galibiyete kavuşturdu.

Cumartesi günü 'Gemlikspor'un imtihanı' başlıklı yazımda olacakları görür gibiydim. Takımı gevşememesi gerektiğini gerektiğini yoksa yazık olacağını yazmıştım.

Ara sıra yazılan bu yazıları sporcularında okunmasını isterim.

İznikspor'dan 10-9-8 sırt nolu futbolcular Gemlikspor'da 7 ve 10 sırt nolu futbolcuların devamlı ve istekli olmalarını dilerim.

Kopma noktası

Cumartesi günü akşamı oynanan İsviçre -Türkiye baraj maçında bilindiği gibi Türkiye maçı 2-0 kaybetti.

Türkiye bu maçta hiç iyi oynamadı, oynamadı ama ne kadar kötü oynarsanız oynayın futbolun içinde olan bazı pozisyonları görmeniz gerekir.

Durum 1-0 Türkiye'nin aleyhine iken santraforumuz Hakan Şükür'le İsviçre'li müdafa oyuncusunun topu Hakan Şükür'ün önünde almak için önüne geçerken kendi pozisyonunu kaybetmesinden defans oyuncusu düşerken elini havaya kaldırarak topun yönünü değiştirmesi bariz bir penaltıydı.

Hakem düdüğünü çalmış, topun olduğu yere gidene kadar kararının penaltı olmadığına, Hakan Şükür'ün faul yaptığına karar verdi.

Bu şuydu; Olayın olay yerinde gidene kadar kararını deşiştirmiştir.

İşte bu hakemin bir oyunu. Bu pozis yonu televizyonda defalarca seyrettim ve uzun zaman futbol oynamış bir kişi için pozisyonuna bal gisi penaltı diyorum.

Senelerce hakemlik yapmış bir şahsın varsa Slavak futbolcusunun koyarak hasmından topu almaya çalışırken topu eline yönünü değiştirmesine o hakem penaltı verilebiliyor da. Türkiye maçında neden veremiyor. Hakem değiştirmesindeki federasyon taktiği.

B maçın hakemi Losos ve FİFA'nın maçın hesabının vermesi gerekiyor. Sayın Şener Erzik Bey acaba bu büyük hatanın hesabını sorabilecekmi? Bundan 10 sene evvel gibi hakem oyunları canlandı mı?

Körfez
GÜNLÜK SİYASİ GAZETE

Çocuğunuz 'istemiyorum' diyorsa!

Çocukluk kısa ama zengin ve dinamik bir süreçtir. İnsan çocukluğunda şekillenir... Çocuğunuzun zaman zaman sizi şaşırtan, zorlayan, kaygılandıran ya da korkutan, sizi çaresiz hissettiren davranışlar göstermesi bu şekillenmeye dahildir...

Yaşam farklı evrelerden oluşuyor. Her evrenin beraberinde getirdiği bir değişim ve gelişim süreci; bunlara paralel de çatışmalar, zorlanmalar ve problemler var. Bebeklik, çocukluk ve ergenlik dönemleri, her ne kadar yaşamın diğer evreleriyle karşılaştırıldığında daha kısa süren evreler olsa da aslında oldukça yoğun, dinamik ve zengin süreçler. Hayata bakışımız, hayattaki duruşumuz ve hayatla baş etme tarzımız bu dönemlerde şekillenir ve belirlenir.

Çocuğunuzun zaman zaman sizi şaşırtan, zorlayan, kaygılandıran ya da korkutan, sizi caresiz hissettiren davranışlar göstermesi bu şekillenmeye dahildir...

HAYIR, ONU GİYMEYECEĞİM...

Örneğin, 2-4 yaşları arasındaki gelişim dönemi, çocukların ilk "hayır" tepkisinin geldiği dönemdir. "Hayır, onu yemeyeceğim", "Hayır, onu giymeyeceğim"... Benlik gelişimi adına olumlu olan bu evrede, çocuk zaman zaman birbiriyle çelişen, iki uçlu duygu, tutum ve davranışlar sergileyebilir: "gel, ama o kadar yakına gelme", "git , ama o kadar uzağa gitme", "yardım et", "hayır, tek başıma ben yapacağım" gibi... Çünkü çocuk bir yandan ayrışmaya ve bağımsızlaşmaya çalışmakta; ancak diğer yandan da annebabaya gereksinim duymaktadır. Annebaba ile çocuk arasında yaşanmaya başlayan bu çatışma her ne kadar her iki taraf için de stresli ve zorlayıcı olsa da aslında gelişimsel açıdan bakıldığında oldukça sağlıklı ve normal bir durumdur. Çocuk ilk kez, kendisi ile çevresi, kendi benliği ile anne-babası ve diğer insanlar arasına bir sınır koymaya çalışmakta, bağımsız ve otonom bir birey olma yolunda ilk adımlarını atmaktadır.

Bir diğer örnek, çocukların özellikle 2-8 yaşları arasında sergiledikleri öfke krizleri ve inatlaşmalardır. Zaman zaman çatışmalar, inatlaşmalar ve güç savaşımları o kadar yoğunlaşır ki; çocuk öfkeyle ağlamaya, bağırmaya başlar; çevresine ya da kendisine zarar ver meye çalışır. Aslında çocukların (bazen de ergenlerin) yaşadığı bu öfke krizleri veya huysuzluk nöbetleri, bir anlamda ebeveynlere karşı güven ve limit testi niteliğindedir ve yine gelişimsel açıdan normal ve sağlıklıdır belirli ölçülerde. Önemli ve belirleyici olan çocuğun geçirdiği öfke patlaması karşısında ebeveynlerin tutum, tepki ve davranışlarıdır. Ebeveynlerin ihmali, öfkelenmesi, kontrolsüz ve şiddetli tepkiler vermesi, çocuğun daha fazla güvensiz, tedirgin, kaygılı ve huzursuz hissetmesine neden olur. Ve bu da çocuktaki öfke krizlerinin hem sıklaşmasına hem de şiddetlenmesine yol açarken başka davranış ve uyum problemleri geliştirmelerine de zemin hazırlar.

Gerek öfke krizleri gerekse diğer gelişimsel krizler veya çatışmalar karşısında annebabanın daima sakin, kontrollü, yapıcı ve kararlı kalabilmesi; sınırlar, kurallar ve limitlerden ödün vermemesi oldukça önemlidir. Çocuğun sadece fiziksel bakım ihtiyaçlarının değil duygusal ve sosyal ihtiyaçlarının da karşılanması; ilgi, sevgi ve korumanın koşulsuz ve yeterli oranda verilmesi büyük önem taşır. Çocuğun esas ihtiyacını anlamak, çocuğun duygularını kelimelere dökerek ifade etmesine yardımcı olmak, sabırlı, kararlı, güçlü ve olumlu bir biçimde çocuğun sakinleşmesine destek olmak zaman içinde bu tür krizlerin azalarak ortadan kalkmasını kolaylaştırır. Normal gelişimsel güçlükleri, klinik problemlere ve davranış bozukluklarına dönüştüren en belirgin etkenler ebeveyn tutum ve davranışları ile çevresel etkilerdir.

NEDENSEL FAKTÖRLER

Çocuklarda ortaya çıkan klinik problemlerin, uyum ve davranış bozukluklarının temelinde yatan nedenlerin tamamı halen bilinmemekle birlikte; hem çevresel koşulların hem de biyolojik yapının etkili bileşenler olduğu nettir. Biyolojik nedenler arasında; kalıtımsal faktörler, beyin ve merkezi sinir sistemindeki nörolojik anomaliler ve kimyasal dengesizlikler sayılabilir. Çevresel faktörleri ise en başta aile sistemi ve anne baba tutum ve davranışları oluşturur. Aileden sonra çocuğun yakın sosyal çevresi, okul ve toplum da birçok boyutta etkilidir. Problemleri tetikleyici ve nedensel faktörleri şöyle sıralayabiliriz: İhmal; yetersiz ilgi ve yetersiz sevgi; çocuğun fiziksel, duygusal ve sosyal ihtiyaçlarının zamanında ve ölçüsünde karşılanamaması; yeterli ten temasının, göz kontağının ve iletişimin kurulmaması, Aşırı baskıcı ve zorlayıcı tutumlar, Aşırı özgür ve gevşek tutumlar; kontrolsüzlük, düzensizlik ve kaos, Aşırı korumacılık; aşırı kaygılı ve evhamlı tutum ve davranışlar, Şiddet; fiziksel, duygusal ve sözel şiddet, Taciz; fiziksel, cinsel ve sözel taciz, Ayrılık; annenin doğumdan kısa bir süre sonra çalışmaya başlaması, uzun saatler veya süreler annebabanın çocuktan ayrı olması, sık bakıcı değişiklikleri, Boşanma, kayıp, ölüm. Kaza, ciddi hastalıklar, deprem, terör...

Kadınların süslenmesi 2 yıl sürüyor

Bir yere giderken eşlerini saatlerce beklemekten yakınan erkekler haklı çıktı! Çünkü araştırmalara göre, kadınların ortalama 2 yılı hazırlanmakla geçiyor.

Kadınlar dışarı çıkmak için hazırlanırken; banyo, yüz temizliği, makyaj, saç tarama ve ne giyeceğini düşünmeyi kesinlikle ihmal etmiyor. Kadınlar günde 30 dakikalarını en çok yüz temizliği ile makyaja ayırıyor. Giyinmek 26 dakika, saçlarını yapmak 24 dakika ve banyo ise günde 10 dakikalarını alıyor. Kadınların 1 günde 90 dakikalarını hazırlanmaya harcamaları, ortalama ömürlerinden 2 yıl geçmesine neden oluyor. Erkekler ise, banyoya 5, traş olmaya 3 ve giyinmeye ise sadece 10 dakikalarını ayırıyor. Bu da erkeklerin hayatlarında 8 aylarını hazırlanmakla geçirmelerine neden oluyor.

ŞİİR KÖŞESİ

Celal BAY

Fıtık

Bak işte yine başladı
Oluyor bu hep böyle
Güneşim, bulutların arkasına saklandı
Karanlık gece ruhumun
derinliklerine yaslandı
Rüzgârım kırıyor
Fırtınam savuruyor
Engin denizlerin sert dalgaları
Belimin sol tarafına vuruyor
Biliyorum geçici bir şey bu
Geçici olan ömrüm gibi
Sevdalanmış bana
Göçücü olan zulüm gibi...

Sevmiyorum seni, ıssız gecelerin
karanlık ruhu
Al götür rüzgârımı
Al götür fırtınamı
Al götür sert dalgalarımı
Al götür zulmünü
Aydınlık gökyüzümle
Güneşi ufkuma ser
Belimi bana ver...

Kadınlar için kanser aşısı bulundu

Dünya'da her yıl 400 bin kadının ölümüne yol açan rahim ağzı kanserini önleyen aşı, ABD'nin ünlü kanser cerrahı Prof. Dr. Coşkun Tunca ve ekibi tarafından bulundu. 12 yaşında uygulanmaya başlayan aşı sayesinde çok sayıda kadın rahim ağzı kanseri korkusu yaşamayacak.

Konuyla ilgili basın mensuplarına bir açıklama yapan Prof. Dr. Coşkun Tunca, cinsel ilişki, umumi tuvalet ve jakuzi gibi yollarla geçen rahim ağzı kanserine yol açan HPV virüsünü yok eden aşının 2006'da piyasaya sürüleceğini belirterek, "Yaptığımız çalışmalar sonucu kanser riskini önleyecek aşıyı bulduk. Bu aşı 9-12 yaşlarındaki çocuklara da yapılarak, rahim ağzı kanseri engellenecek. Amerika'da 'sims' testi ilk cinsel temastan sonra hemen yapılıyor. Türkiye'de bir kadına bu test ancak 35 yaşlarında uygulanıyor. Halbuki bu aşının ilk cinsel deneyimden sonra yapılması gerekiyor. Çünkü bu test kanserin önceden tespiti konusunda çok önemli" dedi.

Aşının kadını ölümcül virüsten koruduğu gibi, kanser öncesi hasarı da yok ettiğini belirten Dr. Tunca, "Dünyada yılda 400 bin kişi bu kanserden ölüyor. Amerika'da bu oran daha az ama bu aşı sayesinde yılda 400 bin kadının hayatı kurtarılmış olacak. Rahim ağzı kanseri, kadında memeden sonra en yaygın kanser türü. Cinselliğin başlamasıyla birlikte 6 ayda bir kontrol şart" diye konuştu. Tunca sözlerine şöyle devam etti: "2006'da Amerika'da piyasaya sürülecek olan aşı, daha sonra mutlaka Türkiye'ye gelecek. Bunun maliyeti konusunda bir şey söylemek şu anda mümkün değil. Fakat bu aşı insanlara bedava dağıtılmalıdır. Chicago'da kanserle ilgili çalışmalarımı sürdürüyorum. Ama çalışmalarımı artık Türkiye'de devam ettirmek istiyorum. Ayda 1 hafta Türkiye'de durup fakir fukaraya yardım etmek istiyorum. Eşimin adına açacağım bir vakıfla da Türkiye'de bulunan fakir hastaları muayene etmeyi arzuluyorum."

Hastanelere 'diyabet' birimleri kuruluyor

Sağlık Bakanlığı, sayıları her geçen gün artan diyabet hastalarına (şeker hastalığı) özel hizmet vermek üzere sağlık kuruluşlarında Diyabet Birimleri kuruyor. 2006 yılında altyapısı yeterli olan tüm sağlık ocağı, poliklinik ve hastanelerde diyabet birimleri hizmete başlayacak. Tedavi Hizmetleri Genel Müdür Yardımcısı Bekir Keskinkılıç, Türkiye'de her 3 diyabetliden 1'rinin hasta olduğunu bilmediğini söyledi. Yaklaşık 4 milyon diyabetlinin bulunduğu Türkiye'de rakamın her geçen gün artması üzerine Sağlık Bakanlığı harekete geçti. Bakanlık, Türkiye'de diyabet hastalığıyla ilgili çalışmaları yürütmek amacıyla Türkiye Diyabet Hizmet Birimleri Yönetmeliği hazırladı. Önümüzdeki günlerde Başbakanlığa gönderilecek yönetmeliğin yıl sonunda uygulamaya girmesi bekleniyor. Yönetmelik, 2006 yılında 1. 2. ve 3. basamak sağlık kuruluşlarında, yani altyapısı uygun olan tüm sağlık ocağı, hastane ve eğitim ve araştırma hastanelerinde Diyabet Birimleri kurulmasını

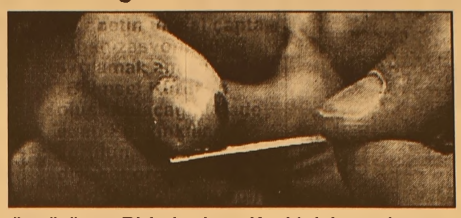

öngörüyor. Birimlerde, eğitilmiş bir hemşire, birimin büyüklüğüne göre diyetisyen, böbrek hastalıkları uzmanı, göz hastalıkları uzmanı, sinir hastalıkları uzmanı, endokrinoloji uzmanı ve dahiliye uzmanı görev yapacak.

2 ve 3. basamakta ise Aile Hekimi ile pratisyen hekimler diyabetli hastalara hizmet verecek. Diyabet birimi, diyabet şüphesiyle veya tedavisi amacıyla sağlık tesisine gelen vatandaşlara "özel hizmet" sunacak. Tedavi Hizmetleri Genel Müdür Yardımcısı Bekir Keskinkılıç, yaptığı açıklamada, Türkiye'de yaklaşık 4 milyon diyabetli bulunduğunu, 2030 yılında bu sayının yüzde 80 artarak 7 milyona ulaşacağının tahmin edildiğini söyledi. Türkiye'de her 3 diyabetliden 1'irinin hasta olduğunu bilmediğini belirten Keskinkılıç, çok su içen ve çok idrara çıkan insanların mutlaka hekime uğraması, aşırı kilosu olanların ise daha dikkatli olmaları gerektiğini kaydetti.

Sağlık tesislerinde diyabet birimlerinin kurulmasıyla hastalık konusunda farkındalık meydana geti rilmesinin hedef lendiğini anlatan Keskinkılıç, projeyle hasta olduğunu bilmeyen vatandaşların hem bilgi sahibi olacağını, hem de özel tedavi imkanı bulacağını vurguladı. Keskinkılıç, Aile Hekimliği Projesi ile tüm hastaların olduğu gibi diyabetlilerin de aile hekimi kontrolünde olacağını ifade ederek, "Aile hekimliği sistemiyle hiçbir vatandaşımız hekimsiz kalmayacak. Aile hekimliği diyabet probleminin çözümü için önemli bir faktör olacak" diye konuştu. Sağlık tesislerinde kurulacak Diyabet Birimleri'nin yanı sıra diyabetin ulusal çapta organizasyonunu sağlamak amacıyla bir "Bilimsel Kurul'un oluşturulacağını ifade eden Keskinkılıç, kurulun Türkiye'de diyabet organizasyonlarının bilimsel ayağını oluşturacağını kaydetti. Keskinkılıç ayrıca diyabet hastalığıyla mücadele konusunda web tabanlı program hazırlandığını belirterek, "Diabtürk adını taşıyan program, veri toplamaya ve diyabet konusunda sağlık personeline uzaktan eğitim sunma imkanı sağlayacak" açıklamasında bulundu. Dünyada diyabetin büyük önem taşımaya başladığını ve konuda yeni projelerin geliştirildiğini anlatan Keskinkılıç, şunları söyledi: "Tüm dünya diyabetin üzerinde durmaya başladı. Çünkü hastalık hem sayısal, hem de ülkelerin ekonomisine getirdiği yük açısından ciddi bir tehlike olarak ortaya çıkıyor. 35-65 yaş grubunda patlama olabilir. Türkiye'de 4 milyon diyabetli hasta sayısının 2030 yılında yüzde 80 artarak, 7 milyonun üzerine çıkacağı tahmin ediliyor.

GEMLİK REHBERİ

GEREKLİ TELEFONLAR	
İtfaiye	110
Polis İmdat	155
Jandarma İmdat	156
Jandarma K.	513 10 55
Polis Karakolu	513 18 79
Gar. Kom.	513 12 06
KAYMAKAMLIK	
Kaymakamlık	513 10 51
C.Savcılığı	513 10 53
C.Savcı Yrd.	513 29 54
Emniyet Müd.	513 10 28
ULAŞIM	
METRO	513 12 12
Aydın Turizm	513 20 77
Süzer Turizm	512 10 72
Kanberoğlu-Esadaş	514 45 49
Anıtur	514 47 71
Kamil Koç	513 35 71
HASTANELER	
Devlet Hastanesi	513 92 00
SSK Hastanesi	513 23 28
Mer.Sağ.Ocağı	513 10 68
TAKSİLER	
Körfez Taksi	513 18 21
Çınar Taksi	513 24 67
Güven Taksi	513 32 40
Gemlik Taksi	513 23 24
Manastır Taksi	514 35 50

RESMİ DAİRELER	
TEK Arıza	513 20 66
TEK İşletme	513 45 03
Statyum	514 00 95
Orm.Böl.Şef.	513 12 86
Milli Eğt. Md.	513 11 74
Halk Kütüphane	513 13 53
Askerlik Şb.	513 10 57
Karayolları	513 13 08
Liman Baş.	513 11 33
Mal Müd.	513 10 95
Nüfus Md.	513 37 42
Özel İd. Md.	513 15 07
Tapu Sicl. Müd.	513 14 14
Müftülük	513 13 64
Gümrük Md.	524 85 86
Tekel Md.	513 10 42
Ver. Dairesi Md.	513 10 92
İlçe Tarım Müd.	513 10 45
İlçe Seç. Md.	513 77 77
Halk Eğitim Müd.	513 18 46
BELEDİYE	
Santral	513 45 21 -23
Başkanlık	513 45 20
Zabıta	513 24 32
Otobüs İşlet.	513 45 21-122
Su İşlet.	513 45 21 - 115
İtfaiye	513 23 25
Muhasebe Md.	513 45 21 -182
Yazı İşl. Md.	513 45 21 -111
Su Arıza	Yalnız 185

DENİZ OTOBÜSÜ	
Bursa	256 77 84
Mudanya	544 30 60
Yenikapı	(212) 516 12 12
Yalova	(226) 811 13 23
İDO İmam Aslan Dinlenme Tes.	513 23 94
VAPUR - FERİBOT	
Yalova	(226) 814 10 20
Topçular	(226) 363 43 19
Eskihisar	(262) 655 60 31
OTOBÜS	
Şehirlerarası	261 54 00
Otobüs Terminali	(18 Hat)
TÜP DAĞITICILARI	
Aygaz	513 12 95
Tekgaz	513 16 37
Ocakgaz	513 16 37
Ergaz	513 88 43
İpragaz	[illegible]
Habaşgaz	[illegible]
Yeni Likitgaz	513 65 00
BP Gaz	514 59 81
Bütünler Likitgaz	513 80 00
Akçagaz	514 88 70
Totalgaz	514 17 00
AKCAN PETROL	513 10 79
YERLİYURTLAR PETROL	513 30 33
TUNCAY OTO GAZ	513 14 25

NÖBETÇİ ECZANE

15 KASIM 2005 SALI
MELİS ECZANESİ
Balıkpazarı Mah.
Tel: (0.224) 513 25 65

GEMLİK Körfez GÜNLÜK SİYASİ GAZETE
YEREL SÜRELİ YAYIN
YIL : 33 SAYI : 2285
FİYATI 0.25 YTL (KDV Dahil)
Sahibi : Kadri GÜLER
Sorumlu Yazı İşleri Müdürü : Serap GÜLER
Haber Müdürü : Seyfettin ŞEKERSÖZ
İstiklal Cad. Bora Sok. No:3/B
Tel : 513 96 83 Fax : 513 35 95 GEMLİK
Yönetim ve Basım Yeri : KÖRFEZ OFSET
Matbaaclık-Yayıncılık-Reklamcılık Tesisi
İstiklal Cad. Bora Sok. No:3/B GEMLİK
(Dini bayram Günleri ve Pazar günleri yayınlanmaz)

Bankadan eksik para çekmişsiniz diyerek kandırdılar

OYUNA GELDİ

İbrahimpaşa Mahallesi'nde meydana gelen olayda, F.B isimli sabıkalı şahıs kendisini bankacı olarak tanıtıp, S.M. isimli vatandaşı dolandırdı. Evine gittiği S.M'ye "Bankadan eksik para çekmişsiniz. Farkı çetirdim" diyen F.B., ardından dekontu ve çekilen parayı istedi. Bunun üzerine S.M. de bankadan çektiği parayı F.B'ye teslim etti. Parayı sayıp farkı eklediğini söyleyen F.B., evden ayrıldıktan sonra dolandırıldığını anlayan S.M., polise başvurdu. Paraları sayarken, yüklüce bir miktarını cebine indirdiği öne sürülen F.B'nin yakalanması için çalışma başlatıldı.

İSKELEDEN DÜŞTÜ

Soğanlı Mahallesi'nde meydana gelen olayda, üzerine çıktığı iskelede badana yaparken dengesini kaybeden Y.I. yaklaşık 2 metre yüksekliken zemine çakıldı. Olay yerine çağrılan ambülansla hastaneye kaldırılan Y.I.'nın yoğun bakım ünitesinde tedavi altına alındığı ve hayati tehlikeyi atlatamadığı bildirildi.

BİLGİSAYAR HIRSIZLIĞI

Ulu Mahalle'de S.U.'ya ait işyerine kilitlerini kırdıktan sonra giren kimliği belirsiz hırsız ya da hırsızlar, 1 adet dizüstü bilgisayarı çalarak kaçtı. Sabah saatlerinde gittiği işyerinde bilgisayarın çalındığını fark eden S.U. durumu polise bildirdi. Polis ekipleri de olay yerinde parmak izi incelemesi yaptıktan sonra kimliği belirsiz hırsız ya da hırsızların yakalanması için soruşturma başlattı. BHA

Kalbi elinde doğan bebek öldü

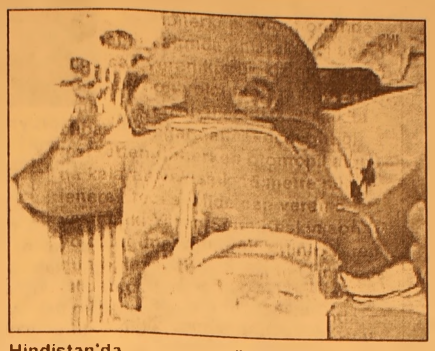

Hindistan'da vücudunun dışında gelişen ve bir eliyle tuttuğu kalbiyle dünyaya gelen kız bebek enfeksiyon sonucu öldü. Bebeğin doktorlarından P.S. Sisodia, boynuyla köprücük kemiği arasında gelişen kalbinin üzerindeki eli ameliyatla ayrılan küçük kızın, bundan 72 saat sonra gece yaşamını yitirdiğini söyledi. Doktorlar, atardamarlarla vücudun içine bağlı kalbin uygun yere yerleştirilmesi için acil ameliyat yapılmaması halinde bebeğin öleceğini belirtmişlerdi.

Minik Yaren'e gözyaşı

Marketten dönerken evinin önünde otomobilin altında kalarak feci şekilde can veren küçük kız gözyaşları arasında son yolculuğuna uğurlandı. Emirsultan Mahallesi Işık Sokak'ta babasına sigara almak için gittiği marketten dönerken otomobil altında kalarak yaklaşık 15 metre sürüklenerek feci şekilde can veren 5 yaşındaki Yaren Sena Keskin son yolculuğuna uğurlandı. Minik Yaren dün öğle vakti Emirsultan Camii'nde kılınan cenaze namazının ardından Emirsultan'daki aile mezarlığında gözyaşları arasında toprağa verildi. Cenaze töreninde ayakta durmakta zorlanan baba İsmail Keskin'i teselli etmek mümkün olmadı.

3 çocuklu ailenin en küçük bireyi olan minik Yaren'in cenaze törenine ailesi, akrabaları ve çok sayıda vatandaş katıldı.

Diğer yandan minik Yaren'in ölümüne neden olan otomobil sürücüsü Mehmet Dursun ise polis merkezinde alınan ifadesinin ardından çıkarıldığı mahkemece tutuksuz yargılanmak üzere serbest bırakıldı. BHA

KSK MÜHENDİSLİK LTD. ŞTİ.

Sebahattin DOKSANBİR

Buderus

ISISAN

AKILLI ISITMA SİSTEMLERİ YETKİLİ BAYİİ

DOĞALGAZ
KOMBİ
KAZAN
KALORİFER TESİSATI
KLİMA
HAVALANDIRMA
SIHHİ TESİSAT TAAHHÜT

DOĞALGAZ BİZİM İŞİMİZ

Merkez: Gazcılar Cad. No:27 BURSA
Tel: (0.224) 220 61 53 Fax: 225 30 74
Şb: İstiklal Cad. Baytaş Körfez Sitesi
Blok 2 No:42 GEMLİK
Tel: (0.224) 514 85 57 Fax: 514 85 58

Çalışma ruhsatı olmayan korsan servisçilere karşı denetimler arttırıldı

Servisçilerin korsan isyanı

Bursa'da çalışan 2 bin 657 ruhsatlı "S' plakalı servis sürücüsü, korsan servis taşımacılığına izin verilmemesini istedi. Büyükşehir Belediyesi'nden, aldıkları çalışma ruhsatlarıyla servis çeken sürücüler, 'S' plakaları olmadığı halde yollarda cirit atan korsan servislerin sayısının bini aştığını belirttiler. Yapılan açıklamada, Zabıta Müdürlüğü tarafından yapılan denetimlerde ise 45 servis aracına 129 YTL ceza kesildiği, 30'unun korsan olduğu ve 15 gün süre ile trafikten men edildiği açıklandı. Haberi sayfa 12'de

GEMLİK'İN İLK GÜNLÜK GAZETESİ

GEMLİK Körfez

TARAFSIZ SİYASİ GAZETE

16 Kasım 2005 Çarşamba 25 YKr. (250.000 TL.)

Vergi dairesi ve defterdarlıklar ayrıldı

Maliye Bakanlığı Gelir İdaresi Başkanı Osman Arıoğlu, defterdarlık ve vergi dairelerinin birbirlerinden ayrıldığını, vergi işinin artık eskiden olduğu gibi defterdarlıklar vasıtasıyla değil, merkez-taşra bütünlüğüyle çalışan vergi daireleri başkanlıklarınca yürütüleceğini söyledi. Sayfa 6'da

Belediye yönetiminden ve iktidar partisi AKP'den destek bekliyorlar

Gençler, semt sahası istiyor

İlçemiz Atatürk Stadı yanında bulunan İl Spor Müdürlüğü ile Beken ailesine ait boş alanın semt sahası olarak Gemlikli gençlerin hizmetine kazandırılması isteniyor. Belediye meclis üyelerinin aralarında sportif komisyonlar kurmalarına rağmen yeni yeni spor kulüp lerinin açılmasını teşvik edici spor alanları yaratmamaları ise tepkilere neden oluyor.

Seyfettin ŞEKERSÖZ'ün haberi sayfa 3'de

Gemlikli gençler, yerel yönetimden Atatürk Stadı yanındaki boş alanın semt sahası olarak kazandırılmasını istiyorlar.

Güne Bakış

Kadri GÜLER
kadri_guler@hotmail.com

Vali geliyor

Bursa Valiliğine atanan Nihat Canpolat, bugün ilk kez ilçemize gelecek.

Vali Canpolat, Kaymakamımız Mehmet Baygül ile ilçemizde bazı yerleri ziyaret edecek.

Başta Uludağ Üniversitesi Asım Kocabıyık Yüksek Okulu'nu, 14 yıldır bitirilemeyen Kapalı Spor Salonu'muz gibi...

Sanırım Valimiz, Belediye Başkanı Mehmet Turgut'u da ziyaret eder ve daire başkanlarıyla tanışır.

Bu geleneksel Vali ziyaretlerinin programıdır.

Valimiz ilçemize kötü bir zamanda gelecek.

Jandarma yakınlarından Gemlik'i görenler deniz kenarındaki bu güzel kasabada yaşamak isterler.

Sanırım bu bizim uzaktan görüntümüz.

Aylardır devam eden doğalgaz kazıları ardından gelen yağışlar, Gemlik'i tanınmaz bir hale getirdi.

Valimiz Gemlik'i bu durumuyla görecek.

Ama, Bursa da kazılar aynı Gemlik'teki gibi, üstelik bir de yaya kaldırımlar sökülmüş evlere şenlik...

Gemlik Bursa'nın en büyük ilçelerinden biri..

Belediye Başkanımız Mehmet Turgut, Gemlik'in il olması için çalışıyor.

Sayın Valimiz ilçemize geldiğinde serbest bölgesiyle, yeni açılan üniversitesiyle, bitmek bilmeyen kapalı spor salonumuzu ve çamurlu yollarımızı görecek.

Bu bizim gerçeğimiz, görecek belki bize destek olacak.

Vali Nihat Canpolat Gemlik'e geliyor

Bursa'ya atanmasından sonra ilk kez ilçemize gelecek olan Vali Nihat Canpolat, bir dizi ziyaretlerde bulunacak. Bugün saat 10.oo'da ilçemize gelecek olan Vali Nihat Canpolat, Kaymakam Mehmet Baygül ile birlikte Uludağ Üniversitesi Gemlik Yerleşkesi'ni ziyaret ederek, bilgiler alacak. Haberi sayfa 2'de

Gıda üreten esnafa kurs veriliyor

Gemlik Muhtelif Esnaf ve Sanatkarlar Odası'nın girişimleriyle başlatılan gıda üreten esnafa yönelik belge kursu bugün Çıraklık Eğitim Merkezi Müdürlüğü'nde başladı. Bir gün sürecek olan kursa, 60 esnafın katılacağı öğrenildi.

Haberi sayfa 4'de

72 NOLU MARMARABİRLİK ZEYTİN TARIM SATIŞ KOOPERATİFİ'NİN 2005-2006 ÜRÜN ALIM KAMPANYASINDA UYGULANACAK TANE SAYILARI VE AVANS BAREM FİYATLARININ TAM LİSTESİNİ 5. sayfamızda bulabilirsiniz....

Buluşma

Gürhan ÇETİNKAYA

Türk'ün haysiyet ve onuru

Gözümüz Aydın.

Telekom da satıldı.

Anlı şanlı imza töreninde Maliye Bakanı'nın keyfine diyecek yoktu.

Çok önemli bir istihbarat kaynağının bir yabancıya satışından duyulan zevki anlamakta ulusunu seven herkes gibi ben de güçlük çeki yorum. Bu durum bana, "çelik zırhlı duvarın garbın afakını sardığı günleri" anımsattı..

"Çözülüş süreci başlamış Osmanlı Devleti çökmüştür.. Kapitülasyonlar.. İşgaller.. Sıkıntılı yıllar.. Bankalar, şirketler, piyasalar Türklere kapalı.. Osmanlı Devleti, kapitülasyonlar, ticaret sözleşmeleri, borçlar ile büyük ekonomik sıkıntılar içine girmiş. Dış borçlar için, iç kamu gelirleri teminat olarak gösterilmiş ve bundan Duyun-u Umumiye doğmuş. Böylece de Devlet mali kaynaklardan yoksun kalmış veya mali kaynaklarının önemli bir kısmı yabancıların eline geçmiş. Dış borçların ödenmesi için Duyun-u Umumiye, 13 kalem gelire el koymuş. Bu arada yaşanan savaşlar ve kayıplar nedeniyle ekonomi daha da bozulmuş. Ülke tahrip edilmiş ve hatta büyük bir kısmı elden çıkmıştır.

Osmanlı Devleti'nin son dönemlerine bakıldığında, mali ve ekonomik ortam çok kötü durumda. Sanayi dağılmış, tarım yetersiz ve ticaret yabancıların elinde.

Kapitülasyon ve ticaret anlaşmaları gereği, sanayi ile ticaret korunamıyor. Bankacılık, si gortacılık, maden işletmeleri, su, elektrik, gaz gibi işletmeler yabancıların elinde.

Devletin para işleri Osmanlı Bankası gibi yabancı bir banka eliyle yürütülüyordu. Verimlilik yok ve üretim düşüktü.

Kişi başına düşen milli gelir çok azdı.

Halkın çoğunluğu köylerde yaşadığı halde tarım çok geri idi.

Bir tarım ülkesi olunduğu halde teknolojiden yararlanamıyordu.

Bir çok malın sıkıntısı çekiliyordu.

Halk çok fakirdi.

Kısaca, Osmanlı Devleti'nin son dönemlerinde ülke ekonomisi çok bozuktu.

Siyasal ve mali bağımsızlık kaybedilmiş. Devlet, borçların ağır baskısı altına girmişti.

Bu ortamda İttihatçı yöneticiler, ülkeyi genel bir savaşa sürüklemişlerdir.

Savaş, her şeyi, insan gücünü ve mevcut toprakları kaybetmemizi getirmiştir.

O dönemde;

Osmanlı hanedanı ve hükümeti sanki galip devletlerin isteklerini yerine getirmek için iktidar mevkiindedirler.

Memleketin asıl sahibi Türk halkı başsız bölünmüş, kuşku içinde umumi durumu hoş görmeyen bir haldedir.

Bir yandan memleketi kurtarmak için yapılan girişimler ve yer yer örgütlenme çabaları olumlu bir gelişme ise de diğer yandan dış devletlere güvenen ve buna dayanarak yine memleketi bölünmelere götüren uğraşılar vardı...

Bu dönemde iktidara gelen partiler siyasal hak ve özgürlükleri bir amaç olmaktan çok bir araç ; iktidara en kısa yoldan gelme aracı olarak görmüşler ve bir an önce iktidarı elde edip onun nimetlerinden yaralanmaya yönelmişlerdir.

Özellikle İttihat ve Terakki'nin giderek, Enver paşa liderliğinde kurduğu fiili egemenlik sonucu Osmanlı İmparatorluğu'nun büyük savaşa girmesi iktidar partisinin içindeki diğer unsurların, kabinenin ve hatta Meclisin bile denetimi olmaksızın bir emrivaki ile alınmıştır.

Olumsuz tabloya bakılırsa Osmanlı Devleti bırakın hasta adamlığı " ölüm döşeğinden bile çıkamayacak durumda."

Türk Telekom'un satışı çok önemli bir şeyi daha anımsattı: "Türk'ün haysiyet ve izzet-i nefis ve kabiliyeti çok yüksek ve büyüktür."

Vali Nihat Canpolat Gemlik'e geliyor

Seyfettin ŞEKERSÖZ

Bursa Valisi Nihat Canpolat, Bursa'ya atanmasından sonra ilk kez Gemlik'e özel ziyarette bulunuyor. Bugün saat 10.oo da Gemlik'e gelecek olan Vali Nihat Canpolat, Gemlik Kaymakamı Mehmet Baygül ile birlikte önce Uludağ Üniversitesi Yerleşke Müdürü Prof. Abdurrahim Korukçu'yu ziyaret ederek yapılan çalışmalar hakkında bilgi alacak.

Vali Canpolat, Asım Kocabıyık Meslek Yüksek Okulu için onarımı yapılan binaları da gezerek burada öğrenim gören öğrencilerle görüşecek.

Vali Nihat Canpolat, daha sonra yapımı hızlandırılan ve mayıs ayanda bitirilmesi planlanan Kapalı Spor Salonu'nda inceleme lerde bulunacak.

Nihat Canpolat

İl Özel İdaresi'nden Gemlik'in köylerine parke taşı yardımı

Seyfettin ŞEKERSÖZ

İl Ozel Idaresi tarafından Gemlik'e bağlı 11 köye kilitli parke taşı yardımı yapıldı. Temmuz ayında yapılan parke taşı ihalesi ile 17 bin metrekare kilitli parke taşı dağıtılan köylerin bazılarında ihtiyaç devam ettiği için yeniden ilave taş yardımı yapıldı.

İl Encümeninin kararı ile İl Özel İdaresi tarafından yapılan 10 bin 500 metrekare ilave parke taşı yardımı önümüzdeki günlerde ilgili köy muhtarlıklarına teslim edilecek. 500 metrekare taş yardımı alan Hamidiye Köyü'nün dışında kalan Adliye, Cihatlı, Engürücük, Feyziye, Güvenli, Muratoba, Kurtul, Karacaali, katırlı ve Şükrüye köylerine 1000 metrekare parke taşı yardımı yapılıyor.

TURAN TRAFİK
ADNAN TURAN
Her türlü araç devir
Yeni kayıt, Plaka,
Ruhsat, Fenni muayene
Sigorta işlemleri yapılır.
Adres: Gürle İş Merkezi
Kat: 1 No: 66 - GEMLİK
Tel : (0.224) 514 62 02
GSM: (0.537) 933 25 26

BURSA HAKİMİYET VE KENT GAZETELERİNE İLAN ve REKLAM ALINIR
KÖRFEZ REKLAM
İstiklal Caddesi Bora Sokak No : 3/B
GEMLİK
(Akbank aralığı Stüdyo Prestij yanı
Tel : (0.224) 513 96 83 Fax : 513 35 95

GEMLİK Körfez GÜNLÜK SIYASI GAZETE
ABONE OLDUNUZ MU?
ABONE OLUN
OKUYUN OKUTUN

Belediye yönetiminden ve iktidar partisi AKP'den destek bekliyorlar

Gençler, semt sahası istiyor

İlçemiz Atatürk Stadı yanında bulunan İl Spor Müdürlüğü ile Beken ailesine ait boş alanın semt sahası olarak Gemlikli gençlerin hizmetine kazandırılması isteniyor.

Seyfettin ŞEKERSÖZ

Nüfusu 80 bine varan Gemlik gibi büyük bir ilçede çözülemeyen semt sahaları sorunu her geçen gün büyüyor. İlçede sadece bir adet maç oynanan resmi sahaya sahip olan Gemlik, bir ikinci sahaya sahip olamadı. İlçe Atatürk Stadının yanında bulunan ve İl Spor Müdürlüğü ile Beken ailesine ait boş alanın semt sahası olarak gençliğin hizmetine kazandırılması istenirken, girişimlerin vakit geçirilmeden yapılması bekleniyor. Komşu ilçemiz Orhangazi'nin hem resmi sahası hem de belediyeye ait göl tesislerinin bulunması Gemlik gençleri arasında hüzün yaratırken, yerel yönetimlerin geçmiş yıllardan gelen vurdum duymazlıkları ise gençleri üzmeye devam ediyor.

Sahasızlık nedeniyle ilçede sportif etkinliklerin yok denecek seviyeye düşmesinin nedenlerini sormakta haklı gözüken gençler, yerel yönetimden boş alanı gençlere yönelik semt sahası olarak kazandırılmasını istiyorlar.

BELEDİYE KAMULAŞTIRSIN

Birçok ilçede gençlere yönelik sportif alanları belediyelerin üstlendiği ve yeni yasalarla bu tür imkanların verildiği yerel yönetimlere başta belediye başkanları olmak üzere büyük sorumluluk düşüyor. Belediye meclis üyelerinin aralarında sportif komisyonlar kurmalarına rağmen yeni yeni spor kulüplerinin açılmasını teşvik edici spor alanları yaratmamaları ise spor severlerden tepki alıyor. İlçe içinde nefes alacak alanların bulunmamasını mazeret olarak görmek istemeyen spor sever gençler, ilçe stadının yanındaki alanın gençliğe kazandırılmasını bekliyorlar. Nüfusu 3 bin olan Umurbey beldesine kazandırılan çok amaçlı semt sahasının neden Gemlik'e yapılmadığına da anlam veremeyen ilçe halkı hem belediye yönetiminden hem de iktidar partisi AKP'den bu isteklerine sıcak bakmalarını istiyorlar.

Gemlikli gençler, İl Spor Müdürlüğü ile Beken ailesine ait Atatürk Stadı yanındaki arsanın semt sahası yapılarak hizmete açılmasını bekliyorlar

DYP'de kongre heyecanı

DYP il teşkilatı, 18 Aralık'ta yapılacak kongre için hazırlıklara başladı.

İlçe kongrelerini tamamlayan Doğru Yol Partisi(DYP) il kongresi için hazırlıklarına başladı.

İl Başkanı Harun Akın, 18 Aralık'ta Atatürk Spor Salonu'nda gerçekleştirilecek kongrenin muhteşem olacağını iddia etti. 600 delegenin sandık başına gideceği kongreye DYP Genel Başkanı Mehmet Ağar'ın da katılacağını söyleyen Akın, kongrenin DYP'nin Türkiye'deki gücünün Bursa'daki yansıması olacağını kaydetti.

Kongrenin kusursuz ve yoğun katılımla gerçekleşmesi için hazırlıklara başladıklarını anlatan Akın, 18 Aralık'a kadar 17 ilçe başkanıyla dört defa toplantı yapacaklarını ve kongrenin detaylarını konuşacaklarını belirtti.

TEK ADAY AKIN

Bu arada adaylığıyla ilgili konuşmaktan kaçınan Akın'ın, seçilmişlik unvanı kazanmak için il başkanlığı yarışına katılacağı öğrenildi. Resmi bir açıklama yapılmamasına karşın, teşkilat içinde adaylığına ve hatta başkanlığına kesin gözüyle bakılan Akın'ın, ilçe teşkilatlarından da tam destek alması bekleniyor.

Öte yandan parti kulislerinde, halen DYP'nin Merkez Karar Kurulu(MKK) üyeliğini yürüten Hüseyin Çiftlikli-oğlu'nun da il başkanlığına aday olacağının konuşulduğu öğrenildi. Ancak Çiftlikli-oğlu'nun bu söylentilerin duyulmasının ardından İl Başkanı Akın'ı arayarak, konuşulanların spekülasyon olduğunu söylediği belirtildi. BHA

Pakistan depremi için gözleme sattılar

Seyfettin ŞEKERSÖZ

Pakistan depreminde zarar gören insanlara yardım amaçlı düzenlenen kermeste, gıda ürünleri satılarak yardım toplandı. Bir gurup bayanın Belediye Sergi Salonu'nda açtıkları gıda kermesinde evlerinde yaptıkları gıda ürünlerinin yanı sıra yer sofralarında açtıkları hamurlarla yaptıkları gözlemeleri pişirerek sattılar. Kış aylarına girildiğinde Pakistan'da evsiz kalan insanlar için yardım amaçlı düzenlenen kermeste evlerindeki bütçelerinden ayırdıkları erzaklarla yaptıkları günlük gıda yiyecek-lerini satan bayanlar börekten tatlıya, mantıdan makarnaya, pastadan gözlemeye kadar her tür yiyeceği ilgi gösteren vatandaşlara satarak gelir elde ettiler. Kendi elleriyle yaptıkları gözlemelerden peynirli olanları 1 YTL'den kıymalı olanları ise 1.5 YTL'den satan bayanlar elde ettikleri geliri banka hesabına yatırarak, Pakistan halkına destek vermiş oldular

Pakistan'da evsiz kalan depremzedeler için kermes düzenlendi

Bir grup bayan, Pakistan depreminde zarar görenler için gözleme satarak yardım topladılar

Gıda üreten esnafa kurs veriliyor

Seyfettin ŞEKERSÖZ

Yeni yasa ile gıda mühendisi yada teknikeri bulundurma zorunluluğu getirilerek sıkıntı yaşayan gıda üreten esnafa yönelik hafifletici çalışmalar sürüyor. Gemlik Esnaf Odası'nın girişimleriyle başlatılan gıda üreten esnafa yönelik belge kursu bugün Çıraklık Eğitim Merkezi'nde başladı. Bu kursu tamamlayan esnafa verilecek belge ile bundan böyle üretim yaptıkları yerde gıda mühendisi yada teknikeri bulundurma zorunluluğundan kurtulmuş olacaklar. Bir gün sürecek olan ve 60 esnafın katıldığı kursun Fırıncı, Yufkacı, Kadayıfçı, Şekerleme, Pasta İmalatı yapanlar için açıldığını söyleyen Esnaf Odası Başkanı İbrahim Talan, önümüzdeki günlerde diğer esnaf için de aynı kursu açacaklarını müjdeledi.

Esnaf Odası Başkanı İbrahim Talan

ETO elektrik affı istedi

Elektrik Teknisyenleri Odası Başkanı Yılmaz Duman, kaçak yapılaşmanın giderek "enerji kaçakçılığı"na dönüştüğünü, Enerji Bakanlığı'nın "elektrik affı" çıkararak, bu binalara abonelik vermesi gerektiğini söyledi. Elektrik Teknisyenleri Odası (ETO) Başkanı Yılmaz Duman, ülke genelinde 12 Ekim 2004 tarihinden önce inşa edilen kaçak yapılara, Enerji Bakanlığı'nın "elektrik affı" çıkarmasını istedi. Başkan Duman, ETO'da düzenlediği basın toplantısında, sadece Bursa'da 10 bin kaçak binanın abonelik beklediğini, bu yapıları faturalandırarak devletin de zarardan kurtulacağını kaydetti. Kaçak yapılaşmanın, giderek "enerji kaçakçılığı"na dönüştüğüne işaret eden Duman, hükümetin ve yerel yönetimlerin bu yönde alacağı kararlarla hem vatandaşı hem devleti sevindireceğini vurguladı. TEDAŞ'ın, abonelik bekleyen bu binalardan sadece Bursa'da 1 milyon YTL kar elde edeceğine dikkati çeken Duman, şöyle devam etti: *"Kaçak binaya su veriliyor, doğalgaz bağlanıyor ama elektrik verilmiyor. Bu devletin çifte standart uyguladığını gösterir. Kaçak yapılaşmaya biz de karşıyız ama devletin de ısrarlı politikalarıyla buna karşı çıkması lazım. Ya tamamen bu yapılaşmaların karşısında durulsun, ya da tüm hizmetler buralara gitsin istiyoruz. Hükümet, 3 yıldır elektrik fiyatlarında zam yapmadı. Enerji Bakanlığı bütçesine, konuya ilişkin 'af' niteliğinde bir de ek madde konsa çok daha iyi olacak. Önerdiğimiz bu formül, 12 Ekim 2004 tarihinden önce inşa edilen kaçak yapılar için geçerli. Hükümetin bu öneriyi dikkate almasını rica ediyoruz."* BHA

Umurbey Çok Amaçlı Salon ihalesini kazanan firma ile sözleşme imzalanacak

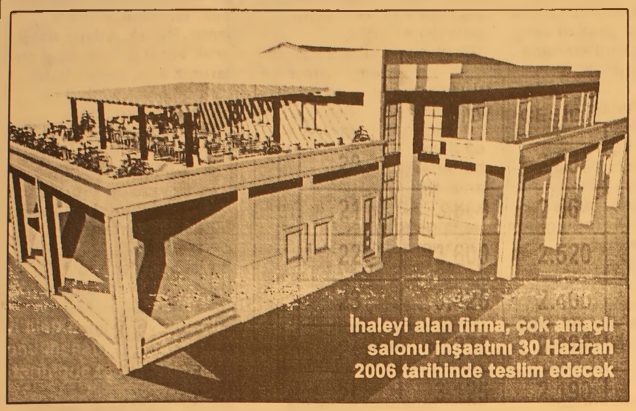
İhaleyi alan firma, çok amaçlı salonu inşaatını 30 Haziran 2006 tarihinde teslim edecek

Seyfettin SEKERSÖZ

Umurbey beldesinde yapılacak olan çok amaçlı salon ihalesini kazanan firma ile sözleşme imzalanacak.
24 Ekim 2005 Pazartesi günü Umurbey Belediye Düğün Salonu'nda yapılan ihalede 8 firma teklif mektubu vermiş ancak en düşük teklifi veren Bursa'dan Ferruh Hamit Yardımcı ihaleyi kazanmıştı.
4 bin 800 metrekare alanın 1355 metrekaresine yapılacak binada 1500 kişilik salon yer alıyor. Düğün törenlerinin yanı sıra her türlü konferans ihtiyacının da rahatlıkla yapılacağı büyüklükte salona kavuşacak olan Umurbey Beldesinde bugün ilgili firma ile sözleşme yapılacak.
Firma 383 bin 350 YTL teklif vererek kazandığı ihalede şartname gereği inşaatı 30 Haziran 2006 tarihinde teslim edecek.

Demirel'den Şükriye ile Seçköy arasında bozulan yol için soru önergesi

Seyfettin SEKERSÖZ

Kemal Demirel

Meclis'in en fazla önerge veren Milletvekili olan CHP Bursa Milletvekili Kemal Demirel, Şükriye ile Seçköy arasındaki bozulan yol hakkında bir soru önergesi daha verdi.
CHP Bursa Milletvekili Kemal Demirel, iki köy arasında bulunan yolda ağır tonajlı araçların yol açtığı hasarın yağışlı havalarda daha çok bozulacağını belirterek, bölgede yaşayanların zorluk çekeceklerini ifade etti.
Demirel, İçişleri Bakanı Abdulkadir Aksu'ya cevaplaması için verdiği soru önergesinde; "1- Gemlik ilçesine bağlı Şükriye köyü ile Seçköy arasında bulunan yolda meydana gelen bozuklukların giderilmesine yönelik olarak neler yapmayı planlıyorsunuz?
2- Belirtilen yolun yenilenmesi ne zaman sağlanacaktır?
3- Bölge halkının mağduriyetinin giderilmesi yönünde neler yapmayı planlıyorsunuz?" soruları bulunuyor.

72 NOLU MARMARABİRLİK ZEYTİN TARIM SATIŞ KOOPERATİFİ'NİN 2005-2006 ÜRÜN ALIM KAMPANYASINDA UYGULANACAK TANE SAYILARI VE AVANS BAREM FİYATLARI

72 Nolu Marmarabirlik Zeytin Tarım Satış Kooperatifi tarafından 2005-2006 ürün alım kampanyasında uygulanacak birim fiyatları geçtiğimiz günlerde açıklanmıştı.
Gazetemize gelen yoğun istek üzerine üreticinin beklediği barem fiyatların tam listesini ve ödeme planını yayınlıyoruz.

	SİYAH ZEYTİN			KIZIL ZEYTİN	
TANESİ	GEMLİK ÇEŞİDİ	SU ÇEŞİDİ	KAYISI ÇEŞİDİ	GEMLİK ÇEŞİDİ	SU ÇEŞİDİ
20	4.050	2.835	2.320	2.650	1.855
21	3.800	2.660	2.195	2.500	1.750
22	3.600	2.520	2.070	2.375	1.660
23	3.425	2.400	1.945	2.250	1.575
24	3.275	2.300	1.845	2.125	1.485
25	3.125	2.190	1.770	2.000	1.400
26	2.975	2.080	1.700	1.900	1.335
27	2.825	1.975	1.640	1.850	1.285
28	2.750	1.925	1.595	1.800	1.250
29	2.675	1.870	1.550	1.780	1.220
30	2.600	1.820	1.510	1.740	1.180
31	2.525	1.770	1.485	1.700	1.150
32	2.450	1.715	1.420	1.650	1.115
33	2.375	1.660	1.375	1.600	1.080
34	2.300	1.600	1.330	1.550	1.050
35	2.225	1.550	1.300	1.500	1.010
36	2.150	1.500			
37	2.075	1.450			
38	2.000	1.400			
39	1.930	1.350			
40	1.860	1.300			
41	1.800	1.280			
EZMELİK (42-46)	1.500	0.900			
Yağlık Barem Dışı (47 ve yukarı)	1.250	0.625			
Yağlık Dip. Zeytin	1.000	0.600			

ÖDEME PLANI

1- 20/11/2005 tarihine kadar yapılan teslimat bedelleri 30.11.2005 tarihinden itibaren
2- 21-30/11/2005 tarihleri arasında yapılan teslimat bedelleri 10.12.2005 tarihinden itibaren
3- 01-10/12/2005 tarihleri arasında yapılan teslimat bedelleri 20.12.2005 tarihinden itibaren
4- 11-22/12/2005 tarihleri arasında yapılan teslimat bedelleri 30.12.2005 tarihinden itibaren
5- 23-31/12/2005 tarihleri arasında yapılan teslimat bedelleri 10.01.2006 tarihinden itibaren
6- 01-10/01/2006 tarihleri arasında yapılan teslimat bedelleri 20.01.2006 tarihinden itibaren
7- 11-20/01/2006 tarihleri arasında yapılan teslimat bedelleri 30.01.2006 tarihinden itibaren

Bursa'da trafik canavarı bir aileyi yok etti

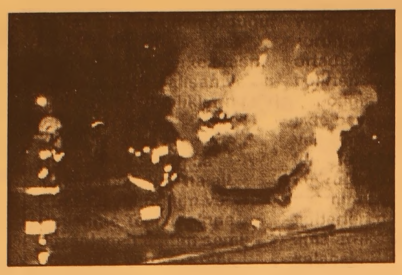

Bursa'nın Karacabey İlçesi'nde iki otomobilin çarpışması sonucu meydana gelen kazada, alev alan otomobilde bulunan, aynı aileden 4 kişi yanarak öldü. Kazada 2 kişi yaralandı.

Alınan bilgiye göre, Mecit Gümüş (44) yönetimindeki 17 AS 015 plakalı otomobil, Bursa-Balıkesir Karayolunun 72. kilometresindeki Şahin Köyü mevkiinde, Şevket Yaman'ın (43) kullandığı 10 TP 846 plakalı otomobille çarpıştı. Çarpışmanın etkisiyle 10 TP 946 plakalı otomobilin motor kısmı alev aldı. Alevlerin benzin deposuna sıçrayarak büyümesinin ardından otomobilde sıkışan sürücü Şevket Yaman ile Cevdet (39), Nuran (36) ve Yüksel Yaman (45), yanarak hayatını kaybetti. Kazada yaralanan diğer otomobilin sürücüsü Mecit Gümüş ile Burhan Erboğa, Uludağ Üniversitesi Tıp Fakültesi Hastanesi'ne kaldırıldı

Vergi dairesi ve defterdarlıklar ayrıldı

Maliye Bakanlığı Gelir İdaresi Başkanı Osman Arıoğlu, defterdarlık ve vergi dairelerinin birbirlerinden ayrıldığını, vergi işinin artık eskiden olduğu gibi defterdarlıklar vasıtasıyla değil, merkez-taşra bütünlüğüyle çalışan vergi daireleri başkanlıklarınca yürütüleceğini söyledi.

Bursa'da, Uludağ'da Maliye Bakanlığı'na ait Kirazlıyayla Eğitim ve Dinlenme Tesisleri'nde düzenlenen eğitim seminerine 29 vergi dairesi başkanı katıldı. Toplantının açılışında konuşan Osman Arıoğlu, Tü:kiye'nin teknolojik anlamda önemli mesafeler aldığını, kendisinden önce bu işe başlayan birçok dünya ülkesini geride bırakan bir noktaya geldiğini, e-beyanname uygulamasının 2004 Ekim ayında başladığını ve bugün ayda 2 milyonun üzerinde beyannamenin internetten alındığını belirtti. Vergi dairelerinin, artık vergi tahsil işini de buyuk oranda bir kenara bıraktığını ve işin bankalar aracılığıyla gerçekleştirildiğini, vatandaşların beyanname vermek ya da vergisini ödemek için vergi dairesine gitme zorunluluğunun böylece ortadan kaldırılacağını belirten Arıoğlu, "Geçtiğimiz yıllarda, özellikle beyanname verme ve vergi ödemenin son günlerinde, vergi ödeme kuyruğunda bayıldı gibi basınımıza da intikal eden haberleri görebiliyorduk ama artık bunlar nostaljide kalacak. Belki de yaşı daha genç meslektaşlarımız, geçmişte yaşananları hayretler içinde dinleyecekler. Artık o noktaya geliyoruz. Dolayısıyla bu yeni idarenin, dünyadaki yeni yaklaşıma paralel olarak, birinci misyonu ve viz yonu mükellef odaklılık" dedi.

Türkiye'nin çok önemli bir değişime girdiğini, reformlarda öncülüğü gelir idaresinin aldığını ifade eden Arıoğlu, "Artık vergi işinin taşradaki patronajı eskiden olduğu gibi defterdarlık bünyesinde değil, doğrudan merkez taşra bütünlüğü içinde çalışan ve daha süratle etkinlik kazanmış olan vergi dairesi başkanlarınca yürütülecek. İstanbul, Ankara, İzmir, Bursa, Adana dahil, artık vergi dairesi başkanlarımız ayrı, defterdarlar ayrı olacak ve işleri de tamamen ayrı" diye konuştu.Arıoğlu, Türkiye'nin vergilerinin yüzde 95'inin toplandığı 29 ilde yeni bir örgütlenmeye gidildiğini, gelişmiş ülke uygulamalarının örnek alındığını, ancak gayelerinin yeni bir bürokratik yapı oluşturmak olmadığını kaydetti. Arıoğlu, vergi işinin artık daha merkezi, daha yarı özerk bir yapıda ve herkese eşit mesafede devam edeceğini söyledi. Arıoğlu, bunu yapmak için sadece vergi dairesi başkanlıklarının kurulmasının yetmediğini, kayıt dışını önlemek üzere idari altyapıyı teknolojik anlamda da güçlendirmek gerektiğini ifade etti.

2006 EŞANTİYON SEZONUNU BAŞLATTIK

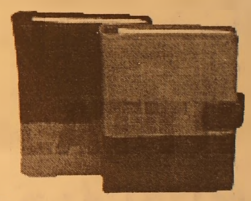

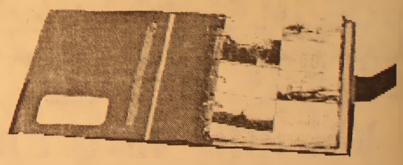

TAKVİMLER & MASA TAKVİMLERİ & GEMİCİ TAKVİMLER & AJANDALAR & KALEMLİK& KÜLLÜKLER& ANAHTARLIKLAR VE HEDİYELİK EŞYA ÇEŞİTLERİMİZİ GÖRMEDEN KARAR VERMEYİN

ÖZEL TAKVİM ÇEŞİTLERİMİZ İLE HİZMETİNİZDEYİZ

32 YILLIK TECRÜBEMİZ İLE HİZMETİNİZDEYİZ

Körfez Ofset

MATBAACILIK-YAYINCILIK-REKLAMCILIK

İstiklal Cad. Bora Sok. Akbank Aralığı No : 3/B GEMLİK

Tel : (0.224) 513 96 83 Fax : (0.224) 513 35 95

SSK tüp bebek masraflarını karşılıyor

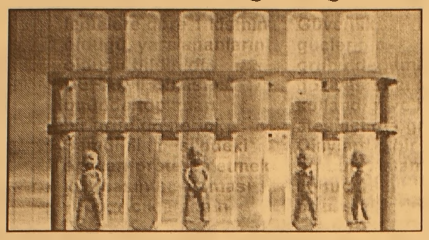

Emekli Sandığı'nın ardından, SSK da tüp bebek tedavisine ilişkin masrafların karşılanması yönünde bir karar aldı. Ancak tedavi için bir takım şartlar söz konusu:
Emekli Sandığı'nın ardından, SSK da tüp bebek tedavisine ilişkin masrafların karşılanması yönünde bir karar aldı.
Tedavilerin Sağlık Bakanlığı eğitim ve araştırma hastaneleri ile üniversite hastanelerinde yapılması gerekiyor.
AKP Gaziantep Milletvekili Fatma Şahin'in, Başbakan nezdindeki gi rişimiyle ilk olarak Emekli Sandığı'na bağlı olarak çalışan memurların tup bebek tedavi giderleri, belli şartlara sahip olmaları koşuluyla karşılanmaya başlamıştı.
Bu düzenlemede SSK'lıların kapsam dışında bırakılması tepki çekmişti.
SSK Yönetim Kurulu da dün aldığı bir karar ile, Sağlık Bakanlığı eğitim ve araştırma hastaneleri ile üniversite hastanelerinde gerçekleştirilen tüp bebek uygulamalarının karşılanmasına karar verdi.
'Zorunlu sağlık sorunu'
Şahin, tüp bebek uygulamasının sosyal güvenlik kapsamına alınması için hazırladığı raporu geçtiğimiz yılın kasım ayında Başbakan Recep Tayyip Erdoğan'a sunmuştu.
Raporda Şahin, maliyeti 2 - 3 bin doları bulan tüp bebek uygulamasının 'zorunlu sağlık sorunu' olarak görülmesini ve ekonomik gücü olmayan çocuksuz ailelere devletin destek olmasını istemişti.

Yüksekova'da gerginlik 1 ölü

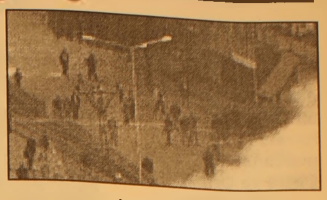

Hakkari'nin Yüksekova İlçesi'nde güvenlik güçleri ve bir grup arasında gerginlik yaşandı. Bir panzerin göstericilerin taşlaması sonucu devrildiği, olaylarda ilk belirlemelere göre 1 kişinin öldüğü, yaralananların olduğu bildirildi.
DEHAP İl Binası önünde toplanan bir grup gösterici, Şemdinli İlçesi'ndeki olayları protesto etmek için basın açıklaması yaptı. Açıklamanın ardından, grupta bulunanlardan bazıları güvenlik güçlerine taşlarla saldırdı.
Güvenlik güçlerinin grubu dağıtmak için göz yaşartıcı gaz kullandığı ve havaya ateş açtığı öğrenildi.
Olaylarda, bir panzerin grubun taşlaması sonucu devrildiği, bazı işyerlerinin camlarının kırıldığı kaydedildi. Olaylarda ilk belirlemelere göre 1 kişinin öldüğü, yaralananlar olduğu bildirildi.
Göstericilerin sokak aralarına dağıldığı belirtildi.

Van'da mayın patladı 3 asker şehit

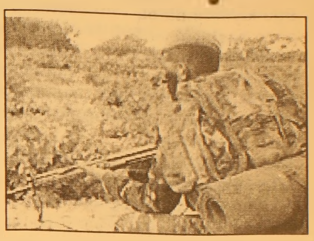

Van'ın Başkale İlçesi'nde terör örgütü PKK tarafından yola döşenen mayının patlaması sonucu 3 asker şehit oldu.
Alınan bilgiye göre, Van'ın Başkale İlçesi'ne bağlı Koçdağı Köyü Ottepe mevkiinde, Jandarma Komutanlığı ekiplerinin devriye görevi sırasında, terör örgütü PKK tarafından yola döşenen uzaktan kumandalı mayın patlatıldı.
Patlamada, uzman çavuş Ramazan Kurumeydan ile kimliği henüz öğrenilemeyen 2 er şehit oldu. Olayla ilgili bölgede geniş güvenlik önlemlerinin alındığı, teröristlerin yakalanması için çalışmaların başlatıldığı bildirildi.

BAY MUSTAFA ÖZALP EMLAK'TAN

Her Çeşit Emlak
Alım,Satım ve Kiralama Hizmetleri
Daire, Zeytinlik, Villa, Dükkan, Arsa, Arazi
TAPU TAKİP İŞLERİ YAPILIR
ACİL SATILIK ve KİRALIKLARINIZ İÇİN BİZİ ARAYINIZ

I. Kordon'da Asansörlü, Kaloriferli. LÜKS EŞYALI
120m2 Asansör ve Kaloriferli, I. Kordonda Satılık Daire
3 Ayrı Daireli Müstakil Ev (Bahçe İçinde)Yeni Devlet Hastanesi Altı
Eski Pazar Cad. 100 m2 Dükkan
Eski Pazar Cad. Serçe Sokak 54 m2 2 dükkan
Bağ-Kur Sanayi Sitesinde 185 m2 çekme katlı, içindeki yeni atari makineleriyle satılık dükkan. Önünde 115 m2 Bahçeli
K.Kumla'da Ayazma Mevkii 6 Dönüm Zeytinlik

Yalova'da Termal Barajı'nın altında 408 m2 arsa - Çınarcık, Yalova 448.54 m2 arsa
Termal Barajı'nda 407.77 m2 arsa - Termal Girişinde 433.02 m2 - Termal yolu Gülerce Villalarının altı 9880 m2 arsa - Umurbey'de 12 dönüm arazi ve Azot kavşağına 400 m2 uzaklıkta

Trafik, Kasko Dask, Acıbadem Sağlık ve Her Türlü Sigorta İşlemleri Yapılır.
ŞEKER SİGORTA
Macide ÖZALP
Tel:513 24 74 Fax: 514 10 21

ŞENEN Balık ve Av Malzemeleri Ticareti
Balık tutma zevkini bizimle yaşayın..

- Her çeşit balık ağları
- Sakana Misina Ağları
- İp Ağ
- Fanya
- Mantar, kurşun
- İp Çeşitleri
- Sandal Malzemeleri
- Kürek
- Çapa
- Macun
- Galvenizli çivi
- TMC sintine pompası
- ve diğer malzemeler ile hizmetinizdeyiz

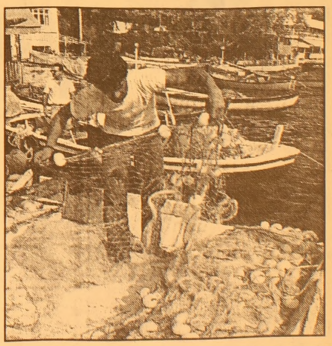

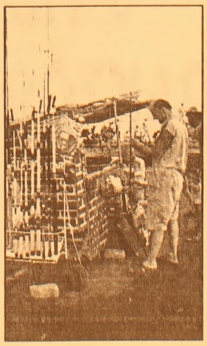

Erkan ŞENEN
Ömerbey Mah. Üstün Sok. 16/ A
MUDANYA / BURSA
Tel & Fax : (0.224) 544 63 14
GSM : (0.532) 297 23 18

Yeni bir yağışlı hava geliyor

Yurdun batı kesimlerinin bu geceden itibaren orta Akdeniz üzerinden gelen yeni bir ılık ve yağışlı havanın etkisine girecegi bildirildi. Çevre ve Orman Bakanlıgı Devlet Meteoroloji İşleri Genel Mudurlugu'nden yapılan "Meteorolojik Uyarıya" gore, yurdun batı kesimleri bu gece kuvvetli lodos ile birlikte orta Akdeniz uzerinden gelen yeni bir ılık ve yagışlı havanın etkısi altına girecek.

Buna gore, Marmara'nın batısı ve Ege kıyılarında bu gece başlayacak yagışlar, 17 Kasım Perşembe gunu, Marmara, Ege, Akdeniz, Batı Karadeniz ile İç Anadolu'nun guney ve batısında surecek. Yagmur ve saganak şeklinde gorulecek yagışların, Perşembe günu güney ve kıyı Ege, Batı Akdeniz ile Marmara'nın güney ve batısında, 18 Kasım Cuma günü ise Akdeniz başta olmak uzere güney ve iç kesimlerde etkili olması bekleniyor. Yurdun batı kesimlerinde ruzgar, bugün ogle saatlerinden ıtıbaren guney ve guneybatı (lodos) yonlerden kuvvetli, Perşembe sabahında ıse fırtına şeklinde (saatte 70-80 km hızla) esecek. Hava sıcaklıgı ıse yurdun iç ve batı kesimlerinde kuvvetli lodos ile birlikte 2-4 derece artacak. Perşembe günü güney ve kıyı Ege, batı Akdeniz, Marmara'nın güney ve batısı, Cuma günü Akdeniz ile iç kesimlerde görülecek etkili yagışlar ile yurdun batı kesimlerinde görülecek lodos fırtınasının yol açabileceği sel, taşkın, su baskını ve soba zehirlenmeleri gibi olumsuz şartlara karşı vatandaşların ve ilgililerin tedbirli olmaları gerekıyor.

Memur sayısı 1 milyon 706 bin

Devlet Bakanı ve Başbakan Yardımcısı Mehmet Ali Şahin, genel ve katma bütçeli kurumlarda 1 milyon 706 bin 622 memurun görev yaptığını bildirdi.

Şahin, ANAVATAN Iğdır Milletvekili Dursun Akdemir'in yazılı soru önergesine verdiği cevapta, 2002-2005 yılları arasında memur sayısında 75 bin 270 artış olduğunu kaydetti. Şahin'in verdiği bilgiye göre, 2002 yılında 1 milyon 631 bin 352 memur vardı. 2003 yılında memur sayısı 27 bin 421 artarak, 1 milyon 658 bin 773'e, 2004'te 14 bin 581 artışla 1 milyon 673 bin 354'e, 2005 yılında da 33 bin 268 artışla 1 milyon 706 bin 622'ye yükseldi. Kamu personel alımlarının, Hükümet tarafından değil, bağımsız ve özerk bir kurum olan ÖSYM tarafından 1999 yılından bu yana yapıldığını hatırlatan Şahin, "Personel alımı, her türlü şaibeden uzak, objektif kriterlere uygun, herkes için eşit ve geçerli bir sınav sistemine dayalı olarak gerçekleştirilmesini sağlamak, bu kurumun (ÖSYM) yetki ve sorumluluk alanı içindedir" dedi. Bakan Şahin, genel ve katma bütçeli kurumların geçici işçi pozisyonlarına toplam 1537 atama apıldığını da kaydetti.

ÜNVER TRAKTÖRDEN BÜYÜK FIRSAT!

NEW HOLLAND

ZEYTİN ZAMANI GELDİ!

HİÇ PEŞİNATSIZ 3 YIL VADELİ TRAKTÖR SATIŞLARI!

Not: Kamyon kullanabilen eleman arıyoruz.

ÜNVER TRAKTÖR
New Holland Trakmak Gemlik ve Orhangazi Bayii
Tel : (0.224) 573 27 77 GSM : (0.532) 312 22 39
İbrahim Önal Cd. No:26 ORHANGAZİ / BURSA

Özel tüketim Vergisi'nde değişiklik

İhraç malı taşıyan kamyon ve çekicilerin kullandıkları motorinlerin ÖTV'den muaf tutulmasını öngören kanun tasarısı, TBMM Başkanlığı'na sunuldu.
Tasarıya göre, Bakanlar Kurulu'nca belirlenecek kapılardan ve antrepolardan yurtdışına ihraç malı veya transit eşya taşıyan kamyon ve çekicilerin alacakları motorinler, ÖTV'den istisna tutulacak.
Bu tür araçlara motorin veren kişiler de motorin alımlarında ÖTV istisnası kapsamına alınıyor.
Kanunun, 1 Ocak 2006'da yürürlüğe girmesi öngörülüyor.

Türk Telekom'da işten çıkartma yok

Türk Telekom'u devraldıktan sonra dün kameralar karşısına geçen Türk Telekom Yönetim Kurulu Başkanı Paul Doany, herkesin merakla wbeklediği soruları cevaplandırdı.
Türk Telekom Yönetim Kurulu Başkanı Paul Doany, vizyonlarının Türk Telekom'u dünyanın en iyi telekomünikasyon şirketleri arasında lider operatör konumuna getirmek olduğunu söyledi. Türk Telekom'un yüzde 55 hissesinin blok satışına ilişkin özelleştirme sürecini tamamlayan Oger Telecom tarafından, Türk Telekom'la ilgili gelecek stratejilerini açıklamak amacıyla bir basın toplantısı düzenlendi.
Türk Telekom'un Yönetim Kurulu Başkanlığına getirilen Doany, toplantıda yaptığı konuşmada, ihale sürecinin çok başarılı bir şekilde sonuçlandığını ve ihaleye en yüksek teklifi verenin kazandığını hatırlattı.
Doğrudan yabancı yatırımların önemine değinen Doany, Türkiye'nin bu konuda çok başarılı olduğunu ve bu başarının yerli ve uluslararası yatırımcılara yol göstereceğine inandığını kaydetti.
Doany, ihale süreci ve ihalenin şeffaflığının sürdürülebilir sonuçlar için çok önemli olduğunu vurgulayarak, bu konuda grup temsilcilerine, Özelleştirme İdaresi çalışanlarına, Ulaştırma ve Maliye Bakanlığı yetkililerine, düzenleyici kurumlara ve Türk Telekom yönetimine verdikleri destek için teşekkür etti.
Paul Doany, her ne kadar bazı operasyonel kısıtlamalarla karşı karşıya kalsa da Türk Telekom yönetiminin, şirketin pazardaki bu konumuna ulaşmasında başarılı olduğunu söyledi.
Doany, "Türk Telekom'un diğer özel şirketlerle rekabet edebileceğine inanıyorum. Satış, pazarlama ve müşteri hizmetleri konusunda daha iyi hizmet sunmaya çalışacağız" diye konuştu.
6 yıllık bir iş planı sun-

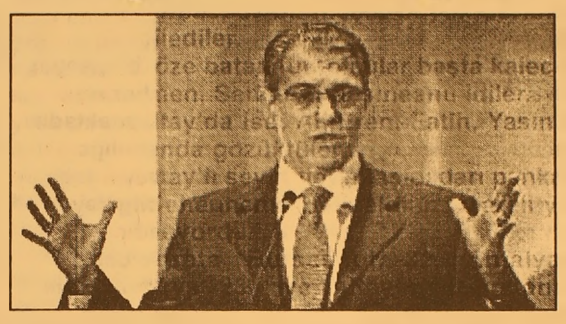

duklarını ve bunu gerçekleştirmeye kararlı olduklarını vurgulayan Doany, "Vizyonumuz, Türk Telekom'u dünyanın en iyi telekomünikasyon şirketleri arasında lider operatör konumuna getirmek" dedi.
-"TÜRK TELEKOM ADİL REKABETİN SAVUNUCUSU OLACAK"- Türk Telekom'un pazarda adil rekabetin savunucusu olacağını ifade eden Doany, hedeflerini yasal düzenlemeler çerçevesinde Türk Telekom'un sabit hat fiyatlandırmasını yeniden dengeleme çabalarını sürdürmek, yeni ürünler ve katma değerli ürünler sunmak olarak açıkladı.
Doany, şunları kaydetti. "Hedefimiz 5 yıl içerisinde geniş bant yaygınlığını AB düzeyine çıkarmak ve bant genişliğini artırmak suretiyle ülkedeki kalite ve hizmet ulaşılabilirliğini artırmak. Katma değerli yeni data hizmetlerini pazara sunarak abone sayısını yükseltmek."
Doany, müşteriye odaklanmak konusunda yapılacak çok şey olduğunu ve bunları hızlı bir şekilde geliştirmeyi umut ettiklerini belirtti.
Türk Telekom'un Evrensel Hizmet Fonu'na katkıda bulunacak yasalar, düzenlemeler ve imtiyaz sözleşmesi çerçevesinde, hizmetlerin ülke genelini kapsaması konusunda gerekli çabayı göstereceğini söyleyen Doany, "Bilgi teknolojilerine erişimde eşitsizliğin ortadan kalkması için herkesin çaba göstermesi gerekmektedir. Türk Telekom bu konuda üzerine düşeni yapmaya hazırdır" dedi.

GRUP AİLE ÇAY BAHÇESİ
Cemiyetlere sandalye, masa, meşrubat, çerez temin edilir.
CEMİYET ORGANİZASYONU YAPILIR
Tel : (0.224) 513 06 70
GSM : (0.537) 491 31 30

KAYIP
Gemlik Nüfus Müdürlüğü'nden aldığım nüfus cüzdanımızı kaybettik. Geçersizdir.
Münüre Küçükceylan - Alper Küçükceylan - Selçuk Küçükceylan

KAYIP
Gemlik Trafik Şube Müdürlüğü'nden aldığım ehliyetimi kaybettim. Geçersizdir.
Münüre KÜÇÜKCEYLAN

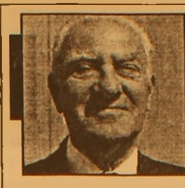

Barbarosca

Barbaros BALMUMCU

Timsah üç puanı kaptı

Önündeki engelleri yavaş yavaş emin adımlarla geçen Bursaspor, Altay engelini de aştı.
Bursaspor - Altay maçında olay yaşamasına rağmen puan hanesine 3 puan yazdırdı.
İkinci lig A-Kategorisi'nin yenilgisiz lideri Bursaspor'lu futbolcunun frikikten attığı golle Bursaspor'un yüzünü güldürdü.
Yeşil Beyazlılar hem liderliği hem de yenilmezliklerini devam ettirdiler.
Sevinilecek olay ise; yakın takipcisi Antalyaspor deplasmanda 3 puanı bırakınca çift taraflı sevinç yaşandı.
Üst sıralarda tutunma mücadelesi veren Altay için hayati önem taşıyan maçta puan kaybedince seyirciler tarafından protesto edildiler.
Bursaspor bu maçta büyük performans sergilediler.
Göze batan futbolcular başta kaleci, Miv, Egemen, Serkan Fransıneanu idiler.
Altay'da ise; Ali Eren, Fatih, Yasin iyiler arasında gözüktüler.
Altay'lı seyircilerin taşıdıkları pankartlarda 'Cehenneme Hoşgeldiniz' ibareli yazılar okunuyordu.
Grupta Bursaspor 32, Antalya 28, Sakarya 23 ve Altay'ın 21 puanı var. Altay'ın ardından Elazığspor geliyor ki bu dört takımlar arasında büyük çekişmeli geçeceğini zannederim. İlk yarının bitiminde durum daha da netleşecek gibi.
A grubunda evvelki senelerde iyi durumda olan Ç.Dardanel ne yazık ki oynadığı 12. maçta topladığı 7 puanla sonuncu durumda.
Bu hafta Bursaspor kendi evinde yedinci olan ve 18 puanlı Karşıyaka ile oynayacak.
Takipcisi Antalya ise İst. Büyükşehir maçı oynanacak.

Boks Şampiyonası

13. Dünya Boks Şampiyonası Çin'in Mianyag kentinde başladı.
İlk günde ringe çıkan 75 kilo sporcumuz Savaş Kaya 15-14 gibi hakem mafyasının oyunu ile yenik sayıldı.
60 kilo boksörümüz Tunuslu Kazmi'yi 28-19 ile geçmeyi başardı.
81 kiloda Yıldırım Turhan milli takımımızı hayal kırıklığına uğrattı.
48 kiloda Kadri Kordel, 57 kiloda Yakup Kılıç, 91 kiloda Gökhan Acar bugün ringe çıkacak.

Dünya Şampiyonluğu Ağır Siklet Maçı

Kazak boksör, gurbetçimiz ağır sıklet boks şampiyonu Sinan'a çok geldi.
Ağır siklet WBC eski Avrupa Şampiyonu olan Sinan Şam, Hamburg kentinde düzenlenen boks karşılaşmasında Kazak rakibi Moskaeve'ye sayıyla yenildi.
Sinan böylece dünya şampiyonluğu için mücadele eteme hakkını kaybetti.
Maç yorumcusu; 'Sinan bu maçta bizim Sinan değildi' dedi.

Körfez
ABONE OLDUNUZ MU?
ABONE OLUN
OKUYUN OKUTUN

Hamileliğe dair yanlış bilinenler

Hamile kaldınız ve henüz herhangi bir kitap okumamış olmanıza rağmen çevrenizden duyduklarınız sayesinde bilgi küpü gibisiniz. Peki ya bildiğinizi sandığınız şeyler yanlışsa? Doğruları Op. Dr. Alper Şişmanoğlu anlatıyor. Gebelik bir kadının hayatının en özel zamanlarında biri. Bu zaman dilimiyle ilgili yanlış bilinen pek çok şey var. Peki hangileri ne derece doğru? En çok merak edilen soruları Bahçeci Kliniği Kadın Hastalıkları ve Doğum Uzmanı Op.Dr. Alper Şişmanoğlu'na yönelttik.

NE ZAMAN GEBE KALINIR?

Op.Dr. Alper Şişmanoğlu: Çoğu insan için şaşırtıcı olmakla birlikte gebeliğin başlangıcı olarak, gebe kalınan ilişkinin olduğu gün değil, bundan yaklaşık 14 gün öncesi yani son adet kanamasının ilk günü (SAT) kabul edilir. Bu durumda kanamanızın başladığı gün gebeliğiniz başlamıştır. Bu şekilde hesaplandığında insanlarda gebelik 280 gün yani 40 hafta sürer. Ay hesabı yapmak karışıklığa neden olabileceğinden siz de gebeliğinizi takip ederken hafta olarak ifade etmeyi öğrenmeli ve ay hesabını bırakmalısınız. 28 günde bir adet gören kadın için yumurtlama zamanı kanamanın başlangıcından itibaren 14. gün civarındadır.Bu günler zararlı alışkanlıklardan vazgeçmek için en uygun dönemdir. Örneğin sigara içmeye son verilmeli, alkol ve ilaç alımı kısıtlanmalıdır. Uygun ve sağlıklı beslenme alışkanlığı elde edilmeye çalışılmalıdır. Bu alışkanlıklar rahat bir gebelik süreci için de önemlidir. Bol miktarda taze meyve ve sebze tüketmek, yapay maddeler içeren besinlerden uzak durmak ve olabildiğince fazla su içmek faydalıdır. Daha önceden başlanmadı ise bu zaman içinde folik asit alımına başlanabilir. Folik asit sayesinde nöral tüp bozuklukların yaklaşık %50'lik bir kısmı önlenebilmektedir. Eğer mümkünse eg zersiz yapmak yine oldukça yarar sağlar. Bu gebelik öncesi dönemde pozitif düşünmek ve mümkün olduğunca dinlenerek stresten uzak durmak dünyaya getirmeye çalıştığınız bebeğiniz için oldukça iyi bir başlangıç olacaktır.

Gebelik tahlili ne zaman sonuç verir?

Op.Dr. Alper Şişmanoglu: Embriyonun rahim duvarına yapışmasından 4-5 gün sonra kanda gebelik testi olumlu sonuç verebilir, ancak bilinmesi gereken en önemli şey bunun yumurtlama gününüzle doğrudan bağlantılı olduğudur. Bunun anlamı yumurtlama gününüzün ileri kayması durumunda bu test de daha sonra sonuç verecektir. Eczanelerde satılan ve evde uygulamaya sokulmuş idrardan yapılan test kitleri bulunmaktadır. Kolay uygulanmasına karşılık bu testler çok güvenilir değildir ve %20-25 yanlış negatif ve %5 yanlış pozitif sonuç vermektedir.

Gebelikte bilgisayar kullanılır mı?

Op.Dr. Alper Şişmanoğlu: Günümüzde bilgisayar hayatımızın her noktasında yer almaktadır ve birçok gebeliğe hazırlanan veya gebe olan kadın bilgisayar kullanmaktadır. Bilgisayar ile çalışmaya bağlı psikolojik ve fizyolojik stres uygun şekilde ayarlanan çalışma saatleri ve molalar ile azaltılabilir. Yine çalışma ortamı ve masasının dizaynı stres azaltmakta etkilidir. Rahat koltuklar ve masalar, belden destekleyici yastıklar yararlı olur.Uzun süre mola vermeden çalışmak kaslarda gerginlik, tendonlarda ve bağlarda inflamasyon ve dolaşımda bozukluğa yol açar. Bütün bunlar gebe kadında huzursuzluk yaratır. Uygun zamanlarda mola vermek şarttır. Bunun için 2 saatte bir 15 dakika ara vermek yeterlidir. Ayağa kalkıp biraz dolaşmak ve gerinmek çoğu gebeye iyi gelir. Bu amaçla yapılan baş ve boyun hareketleri ile omuzlar ve ayakları çevirmek dolaşımı destekler.Sonuç olarak bütün bu bilimsel verilerin ışığında, meslekleri gereği bilgisayar kullanmak zorunda olan kadınların yukarıdaki önlemleri almak kaydı ile gebelikleri süresince güvenle monitör karşısında çalışabileceklerini ve bununla ilgili endişe duymalarının gereksiz olduğunu söyleyebiliriz.

Gebelikte vajinal ultrason takibi yapılır mı?

Op.Dr. Alper Şişmanoğlu: Yanlış bir inanışla birçok gebe alttan yapılan (vajinal) ultrasona girmemektedir ve bebeğinin düşeceğini sanmaktadırlar. Bir hekim olarak he pimiz vajinal ultrason yapıldığı için bebeğinin düştüğünü o yüzden doktorunu değiştiren hastalarla karşılaşmaktayız. Vajinal prob rahim ağzını görüntülemek ve erken gebeliğin ta kibi için çok yararlı bir ultrason yöntemidir ve dikkatli yapıldığında hiç bir zararlı etkiye yol açmamaktadır Teknolojinin ilerlemesiyle birlikte gebelikte tanı yöntemleri ve kullanılan aletler gittikçe artmaktadır . Bunlardan biri kuşkusuz herkesin tanıdık olduğu ultrasonografi cihazlarıdır. Gebe takibinde gebeliğin ilk ayından son noktasına kadar ultrasonografi vazgeçilmez bir takip yöntemi olmuştur. Elde edilen görüntülerle bebeklerde daha anne karnında major anomalilerden en basit cinsiyet tayinine kadar her alanda kullanılmaktadır.

Devamı yarın...

Zararsız sigara üretilecek

British American Tobacco (BAT) adlı tütün şirketi, kanser riskini yüzde 90'lara varan oranlarda azaltmak amacıyla "zararsız sigara" üreteceğini açıkladı. Sigaranın kansere yol açan kimyasalları azaltılarak, daha çok toksin süzen yeni bir filtreyle üretileceğini belirten BAT yet kilileri, yeni ürünün 2006 yılında piyasaya çıkarılabileceğini bildirdi.

The Sunday Times gazetesi ise manşetinden duyurduğu gelişmenin şirket tarafından özellikle basın ve kamuoyundan gizlendiğini, sigara karşıtı grupların kampanyalarından endişe edildiğini yazdı.

Sigara karşıtı grupların, "zararsız sigara" adı altında sigara üretilmesini, daha çok insanı aldatarak zehirlemeye yönelik bir girişim olarak göreceklerine dikkati çeken gazete, sigaradan kaynaklanan hastalıkların her yıl sadece İngiltere'de 114 bin cana maloldüğüne ve hükümetin kamuya açık yerlerde sigara içilmesini tümüyle yasaklamaya hazırlandığına işaret etti. Gazete, 1970'li yıllarda da düşük katranlı sigara üretildiğinin öne sürüldüğünü, ancak daha sonra bunun gerçek dışı

olduğunun kanıtlandığını hatırlattı. The Sunday Times, bilim adamlarının, bu tür sigaranın yüksek katranlısı kadar zararlı olduğunu, zira bu sigarayı içenlerin daha çok tükettiklerini, daha derin nefes çektiklerini hatırlattıklarını kaydetti. Gazeteye konuşan Nottingham Üniversitesi bilimadamlarından John Britton, BAT'ın zararsız sigara üretme iddiasına karşı çıkarken, "Tütün kullanmakla ilgili her türlü girişim zararlıdır. Bu yeni sigara, olsa olsa 20. kat yerine, 15. kattan atlamaya benzeyecektir. Teorik olarak risk azalabilir, ama bu hala ölümün kaçınılmaz olduğu gerçeğini değiştirmez" dedi.

ŞİİR KÖŞESİ

D.Ali BAYDAR

Bulamıyorum

Bahçeye diktiğim o fidanları
Dönersin diyerek sulamıyorum
Tanıdık dostları, tüm insanları
Aradım da seni bulamıyorum.

İnan ki bir tanem sensiz olmuyor
Neredesin, kiminlesin aklım almıyor.
Telefonum kapalı hala çalmıyor
Çok aradım seni bulamıyorum.

Karakollara, tüm hastanelere
Barlara, diskolara, meyhanelere
Koskaca şehirde seni her yerde
Sordum da bir türlü bulamıyorum.

Sensiz geçen günler bana bir ölüm
Kurudu ümidim, şimdi bir çölüm
Neredesin birtanem, neredesin gülüm
Bu şehirde sensiz bunalıyorum.

Meditasyon, yaşlanmayı yavaşlatıyor

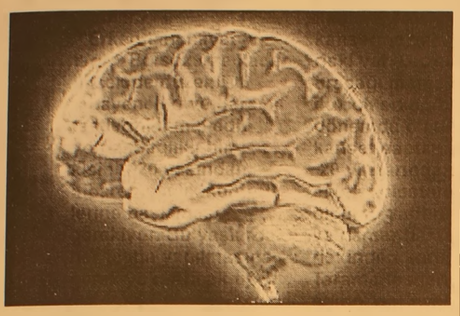

ABD'de yapılan iki araştırma, "meditas yonun, beyin yaşlanmasını yavaşlattığını ve konsantrasyonu arttırdığını" ortaya koydu.
Harvard Üniversitesi Tıp Fakültesi Nöroloji Anabilim Dalı'ndan Doktor Sara Lazar tarafından yapılan ve araştırma. Tibetli rahiplerin yanı sıra bat'lılar tarafından da yaygın olarak yapılan meditasyonun, tıbbi yararlarını gözler önüne serdi.
Araştırmada, her gün 20 ila 60 dakika meditasyon yapan 20 kişi ile hiç meditasyon yapmayan 15 kişinin beyinlerini, manyetik rezonans (MR) ile karşılaştırdığını anlatan Amerikalı doktor, beyinde dikkati ve duyguları yöneten bölgelerin, meditas yon yapanlarda, yapmayanlara oranla daha kalın olduğunu söyledi.
Sara Lazar, bu bölge lerden biri olan ve yaşlılıkta incelen korteksin, meditasyon yapan yaşlı kişilerde bile, yapmayanlara nazaran daha kalın olduğunun belirlendiğini vurguladı.
Kentucky Üniversitesi'nden Bruce O'Hara tarafından yapılan araştırma ise meditasyonun, "iyi bir uyku gibi konsantrasyonu arttırdığını" ortaya koydu.

Hangi yaşta hangi testi yaptırmalısınız?

Yılda sadece birkaç saat ayırarak olası pek çok hastalıktan korunmak zor değil. İster 20'li yaşlarda olun, isterseniz 60'lı yaşlarda size uygun tarama testleri ile yaşam kalitenizi arttırmanız mümkün olabilir.
"Erken tanı hayat kurtarır." Bu sözü ne kadar bilsek de düzenli muayeneleri ve tarama testlerini ihmal edi yoruz. Sağlıklı bir kişinin 20 yaşından itibaren sağlık kontrollerine başlaması gerekiyor. Bu yaşlarda her testin yapılmasına gerek yok. Ancak tıp otoriteleri tarama amacı ile gerçekleştirilecek tıbbi check-up prosedurlerini 40 yaşına kadar her 5 yılda bir kez, daha sonra ise 1-3 yıllık periyotlarda yapılmasını oneriyor.
Acıbadem Labmed Klinik Laboratuvarlar Direktörü Doç. Dr. İbrahim Unsal kolay akılda kalabilecek bir kuralı şoyle belirtiyor: "Yirmili yaşlarda 2 kez, otuzlu yaşlarda 3 kez ve kırklı yaşlarda ise 4 kez yapılması düşünülebilir. 50 yaşından sonra ise her yıl sağlık kontrollerinin yapılması uygundur. Oysa pap smearden, kolesterol ölçümüne, meme taramasından, kemik yoğunluğu ölçümüne kadar yapılacak testlerle birçok hastalık çok geç kalma dan saptanabiliyor. Üstelik bu testler sadece yaşa bağlı riskleri olanlar için değil her yaştaki bireyler için gerekli. 30 yaşında bir kadının da meme kanserine yakalanma riski var. Düzenli yaptıracağı meme taraması ile çok erken bir dönemde olası bir kanser saptanabiliyor.
20 yaşlarındaki bir erkek kolesterol ölçümü yaptırarak kalp ve damar hastalıkları riskinden korunabiliyor. Tarama testleriyle erken tanı sağlandıktan sonra daha ileri tetkiklere başvuruluyor."
Acıbadem Labmed Klinik Laboratuvarlar Direktörü Doç. Dr. İbrahim Unsal, tarama testleriyle ilgili şunları söylüyor: "Laboratuvar testlerinden bazıları, bireylerde belirli bir hastalığın olup olmadığının ortaya çıkartılmasında, tarama amacı için kullanılmaktadır. Tarama testinin hastalık olasılığı yüksek olan bireylere uygulanması da onemli hususlardan bir tanesidir. Tarama testi olarak kabul edilen bir test, hastalıklı bireylerde daima pozitif sonuç vermeli ve hekim test sonucunun negatif bulunduğu bireylerde hastalığın olmadığından emin olmalıdır. Bir testin ideal olarak tarama amacı için kullanılabilmesi için; ucuz, kolay uygulanabilir, riskinin az, hastanın konforunu etkilemeyen ve sonuçlarının doğru, güvenilir ve tekrar edilebilir olması gerekmektedir."
Kadınlar için önerilen tıbbi tarama testleri
20'li yaşlar
Boy ve kilo ölçümü: Her 3 yılda 1 kez
Kan basıncı ölçümü: Tüm muayenelerde, her 3 yılda en az 1 kez, yüksek bulunmuş ise, daha sık ölçüm
Kolesterol ölçümü: Her 5 yılda en az 1 kez, yüksek bulunmuş ise daha sık ölçüm
Kan glukoz ölçümü: Risk faktörleri taşıyanlarda her 3 yılda bir
Chlamydia taraması: Cinsel olarak aktif olanlarda ve risk grubunda her yıl
Glokom taraması: Yuksek risk grubunda her 3-5 yılda bir, risk taşımayanlarda ise en az 1 kez
Melanoma taraması: Her 5 yılda bir kez, yüksek risk grubunda ise her yıl
Meme kanseri taraması: Her 3 yılda bir meme muayenesi, yüksek risk grubunda ise mammografi öne rilmektedir.
Serviks kanseri taraması: Risk faktörlerine göre her 1-3 yılda bir Pap-smear testi
30'lu yaşlar
Glokom taraması: Her 2-3 yılda bir
Serviks kanseri taraması: Her yıl Pap-smear testi. Düşük risk grubunda olanlarda ise 3 negatif sonuç sonrası her 3 yılda birTiroid fonksiyonları: Her 5 yılda bir
40'lı yaşlar
Kan glukoz ölçümü: Risk faktörleri taşıyanlarda her 3 yılda bir
Meme kanseri taraması: Her 1-2 yılda bir meme muayenesi ve mammografi
Kolorektal kanser taraması: Risk grubunda olanlarda her yıl gaitada gizli kan araması, her 5 yılda bir sigmoidoskopi her 10 yılda bir olonoskopi
50'li yaşlarKan basıncı ölçümü: Tüm muayenelerde, her yıl en az 1 kez, yüksek bulunmuş ise daha sık ölçüm
Kan glukoz ölçümü: Her 3 yılda bir
Osteoporoz taraması: Postmenapozal kadınlarda her 2 yılda bir
Meme kanseri taraması:Her yıl meme muayenesi ve mammogarfi.

GEMLİK REHBERİ

GEREKLİ TELEFONLAR	
İtfaiye	110
Polis İmdat	155
Jandarma İmdat	156
Jandarma K.	513 10 55
Polis Karakolu	513 18 79
Gar. Kom.	513 12 06
KAYMAKAMLIK	
Kaymakamlık	513 10 51
C.Savcılığı	513 10 53
C.Savcı Yrd.	513 29 54
Emniyet Müd.	513 10 28
ULAŞIM	
METRO	513 12 12
Aydın Turizm	513 20 77
Süzer Turizm	512 10 72
Kanberoğlu-Esadaş	514 45 49
Anıtur	514 47 71
Kamil Koç	513 35 71
HASTANELER	
Devlet Hastanesi	513 92 00
SSK Hastanesi	513 23 29
Mer.Sağ.Ocağı	513 10 68
TAKSİLER	
Körfez Taksi	513 18 21
Çınar Taksi	513 24 67
Güven Taksi	513 32 40
Gemlik Taksi	513 23 24
Manastır Taksi	514 35 50

RESMİ DAİRELER	
TEK Arıza	513 20 66
TEK İşletme	513 45 03
Statyum	514 00 95
Orm.Böl.Şef.	513 12 86
Milli Eğt. Md.	513 11 74
Halk Kütüphane	513 13 53
Askerlik Şb.	513 10 57
Karayolları	513 13 08
Liman Baş.	513 11 33
Mal Müd.	513 10 95
Nüfus Md.	513 37 42
Özel İd. Md.	513 15 07
Tapu Sicl. Müd.	513 14 14
Müftülük	513 13 64
Gümrük Md.	524 85 86
Tekel Md.	513 10 42
Ver. Dairesi Md.	513 10 92
İlçe Tarım Müd.	513 10 45
İlçe Seç. Md.	513 77 77
Halk Eğitim Müd.	513 18 46
BELEDİYE	
Santral	513 45 21 -23
Başkanlık	513 45 20
Zabıta	513 24 32
Otobüs İşlet.	513 45 21-122
Su İşlet.	513 45 21 - 115
İtfaiye	513 23 25
Muhasebe Md.	513 45 21 -182
Yazı İşl. Md.	513 45 21 -111
Su Arıza	Yalnyz 185

DENİZ OTOBÜSÜ	
Bursa	256 77 84
Mudanya	544 30 60
Yenikapı	(212) 516 12 12
Yalova	(226) 811 13 23
İDO İmam Aslan Dinlenme Tes.	513 23 94
VAPUR - FERİBOT	
Yalova	(226) 814 10 20
Topçular	(226) 363 43 19
Eskihisar	(262) 655 60 31
OTOBÜS	
Şehirlerarası	261 54 00
Otobüs Terminali	(18 Hat)
TÜP DAĞITICILARI	
Aygaz	513 12 95
Tekgaz	513 16 37
Ocakgaz	513 16 37
Ergaz	513 88 43
İpragaz	513 22 59
Habaşgaz	513 45 46
Yeni Likitgaz	513 65 00
BP Gaz	514 59 81
Bütünler Likitgaz	513 80 00
Akçagaz	514 88 70
Totalgaz	514 17 00
AKCAN PETROL	513 10 79
YERLIYURTLAR PETROL	513 30 33
TUNCAY OTO GAZ	513 14 25

NÖBETÇİ ECZANE

16 KASIM 2005
ÇARŞAMBA
SERVET ECZANESİ
Yeni Mahalle Yokuşu

GEMLİK
Körfez
GÜNLÜK SIYASİ GAZETE

YERFI SURELI YAYIN
YIL : 33 SAYI : 2286
FİYATI : 0.25 YTL. (KDV Dahil)
Sahibi : Kadri GÜLER
Sorumlu Yazı İşleri Müdürü : Serap GÜLER
Haber Müdürü : Seyfettin ŞEKERSÖZ
İstiklal Cad. Bora Sok. No:3/B
Tel : 513 96 83 Fax : 513 35 95 GEMLİK
Yönetim ve Basım Yeri : KÖRFEZ OFSET
Matbaacılık-Yayıncılık-Reklamcılık Tesisi
İstiklal Cad. Bora Sok. No:3/B GEMLİK
(Dini bayram Günleri ve Pazar günleri yayınlanmaz)

Dünya'daki zeytinyağ eksikliğinin Türkiye'den karşılanması bekleniyor

Zeytincilere müjdeli haber

Tariş Zeytin ve Zeytinyağı Tarım Satış Kooperatifi Yönetim Kurulu üyesi Asım Gürsoy, yaptığı açıklamada "Bu yıl dünyadaki zeytinyağının eksikliğini Türkiye'nin karşılaması bekleniyor. Başta İspanya olmak üzere bir çok ülke Türkiye'den zeytinyağı alacak. Bunun için de fiyatlar yükselecek." dedi. 7'de

GEMLİK'İN İLK GÜNLÜK GAZETESİ

GEMLİK

Körfez

TARAFSIZ SİYASİ GAZETE

17 Kasım 2005 Perşembe

25 YKr. (250.000 TL.)

50 karton sigara çalarak kayıplara karıştılar

Bursa Mimarsinan Mahallesi'nde U.T.'ye ait işyerine pencereden giren kimliği belirsiz hırsız ya da hırsızlar, çeşitli markalarda yaklaşık 50 karton sigara çalarak kaçtı. Haberi sayfa 2'de

İlçemize ilk kez gelen Bursa Valisi Nihat Canpolat, Kaymakamlık binası önünde karşılandı

Vali Canpolat Üniversiteyi gezdi

Dün ilçemize gelen Bursa Valisi Nihat Canpolat, Kaymakam Mehmet Baygül'den Gemlik hakkında bilgiler aldıktan sonra, Uludağ Üniversitesi Gemlik Yerleşkesi'ni gezdi. Prof. Dr. Abdurrahim Korukçu'dan üniversite hakkında bilgi alan Vali Canpolat'tan Milli Eğitim'e bırakılan alan ile Üniversiteye kalan alan arazide anlaşmazlıkların yaşandığı belirtilerek, çözüm istendi. Seyfettin ŞEKERSÖZ'ün haberi sayfa 3'de

Güne Bakış

Kadri GÜLER
kadri_guler@hotmail.com

Vali izlenimleri

Bursa Valisi Nihat Canpolat, dün ilçe mizdeydi.

Sayın Vali Kaymakamlık'ta, Kaymakamımız Mehmet Baygül'den ilçemiz hakkında bilgi aldı, isteklerde bulundu.

Bence, bu istekler arasında en önemlisi Yatılı Bölge Okulu'nun açılması önerisiydi.

Vali, İlçemize makam aracı yerine tanınmayan bir araçla geldi.

Geleneksel karşılama törenini istemedi.

Hatta yollardaki emniyet görevlilerini görünce sinirlendiğini duydum.

Sizin anlayacağınız ilçeye vali geliyor diye tüm devlet işlerinin aksamamasını istedi.

Mütevaziliğini sergilerken, kendine sunulan konularda ise çok dikkatliydi.

Kaymakamlıktan sonra gittiği Uludağ Üniversitesi Gemlik Yerleşkesi'nde, Rektör Temsilcisi Prof. Dr. Abdurrahim Korukçu'dan çalışmalar hakkında geniş bilgi aldı.

Amaçlar ve hedefler anlatıldı.

Kısa bir gelecekte yerleşkede 15 yüksek okulun açılacağını, bu yıl açılan ithalat ve ihracat bölümünün gelecekte dört yıla çıkarılarak, Yerleşke'nin bağımsız bir üniversiteye dönüşebileceğini söyledi.

Bursa Milli Eğitim Müdürü ise üniversite den daha fazla yer isteminde bulundu.

Vali Canpolat bu istemlere hicivli bir şekilde "İstersen cebimdeki parayı sana vereyim" şeklinde yanıt verdi.

Borusan Eğitim ve Kültür Vakfı tarafından yapılan yüksek okulların inşaatı da gezdirildi. Araziyi gezen Vali, Üniversite konusunda gerekli bilgileri edindi. 14 yıldır bitmeyen Kapalı Spor Salonu'na ise bir toplantısı olması nedeniyle gidemedi.

Gemlik'ten olumlu izlenimlerle ayrıldı.

SSK'dan elektronik posta servisi

Sosyal Sigortalar Kurumu (SSK), aylık prim ve hizmet belgelerini internet kanalıyla kuruma gönderen işverenlere, e-mail göndererek bilgi verecek. Yapılan açıklamada, SSK, geçen yıl Mayıs ayında başlatılan e-bildirge projesi kapsamında "elektronik posta servisi" hizmeti verilmeye başlandığı bildirildi. Sayfa 7'de

Önce lodos, sonra kar geliyor

Bursa'da rüzgarlı ve yağışlı havanın etkili olacağı belirtilirken, lodosun hafta sonundan itibaren yerini kar yağışına bırakacağı açıklandı. Yetkililer, özellikle lodoslu havalarda soba kullanımına dikkat edilmesini belirterek, karbonmonoksit zehirlenmelerine karşı uyarıda bulundular. 5'de

Buluşma

Gürhan ÇETİNKAYA

Yazarımız Gürhan Çetinkaya'nın yazısı eli mize ulaşmadığından bugünkü yazısını yayınlayamıyoruz. Okuyucularımızdan özür dileriz. Gemlik KÖRFEZ

Umurbey Çok Amaçlı Salonu'nun sözleşmesi imzalandı

Seyfettin SEKERSÖZ

Umurbey Belediyesi tarafından yaptırılacak olan çok amaçlı salon için ihaleyi kazanan firma ile sözleşme imzalandı. Dün, Umurbey Belediye Başkanı Fatih Mehmet Güler'in makamında bir araya gelen taraflar hazırlanan sözleşmeye imza atarak işi resmileştirdiler. Çok amaçlı salon projesi önünde imza atan Başkan Güler ile Firma sahibi Ferruh Hamit Yardımcı, çalışmaların aksamadan sürdürüleceğini söylediler.

Umurbey Belediyesi'nde dün çok amaçlı salon ihalesini kazanan firma sahibi Ferruh Hamit Yardımcı ile Umurbey Belediye Başkanı Fatih Mehmet Güler arasında sözleşme imzalandı.

24 Ekim 2005 Pazartesi günü açılan ihaleyi 383 bin 350 YTL ile en düşük ücreti veren Ferruh Hamit Yardımcı, İhale Komisyonu'nun yaptığı çalışmalar ve ihaleye itiraz sürecinin dolmasından sonra inşaatı yapma işini üstlenmişti. Umurbey çıkışındaki benzinlik yanında bulunan belediyeye ait 4 bin 800 metrekarelik alanın 1355 metrekaresine yapılacak kapalı alanda 600 metrekarelik ve 1500 kişilik salon bulunacağı bildirilirken, Başkan Güler, salonun düğün, toplantı, tiyatro ve konser gibi çok amaçlı etkinliklere açık olacağını söyledi. İnşaatın bitiş tarihinin 240 gün olarak belirlendiği ve 30 Haziran 2006 tarihinde teslim edileceğini söyleyen Başkan Güler ve Firma sahibi Ferruh Hamit Yardımcı, önümüzdeki Pazartesi gününden itibaren yer teslimi yapılacağını ve inşaatın başlayacağını duyurdular.

50 karton sigara çalarak kayıplara karıştılar

Mimarsinan Mahallesi'nde U.T.'ye ait işyerine pencereden giren kimliği belirsiz hırsız ya da hırsızlar, çeşitli markalarda yaklaşık 50 karton sigara çalarak kaçtı. Dün sabah saatlerinde gittiği işyerinde sigaraların çalındığını fark eden U.T.'nin ihbarıyla harekete geçen polis, işyerinde parmak izi incelemesi yaptı ve soruşturmaya başladı.

HESAP KAVGASI

Altınova Mahallesi'nde meydana gelen olayda M.E.'ye ait işyerine müşteri olarak gelen R.F. isimli kişi hesap yüzünden tartışma yarattı. Çıkan tartışmada işyeri sahibi M.E. ile çalışanlar İ.D ve A.K. tarafından darp edilen R.F. soluğu polis merkezinde aldı. R.F. darp edildiğini ve şikayetçi olduğunu söyleyince polis ekipleri harekete geçti. İ.D. ve M.E. gözaltına alınırken, firar eden A.K.'nin yakalanması için soruşturma başlatıldığı bildirildi.

KENDİ KENDİNİ BIÇAKLADI

Mustafakemal paşa'ya bağlı Atariye Mahallesi'nde meydana gelen olayda, annesi ile tartışan S.B. isimli şahıs, eline geçirdiği ekmek bıçağıyla kendi kendini yaraladı. Olayın ardından ambülansla hastaneye kaldırılan S.B.'nin durumunun iyi olduğu belirtilirken, polis tarafından olayla ilgili soruşturmanın başlatıldığı öğrenildi. BHA

TURAN TRAFİK
ADNAN TURAN
Her türlü araç devir
Yeni kayıt, Plaka,
Ruhsat, Fenni muayene
Sigorta işlemleri yapılır.
Adres: Gürle İş Merkezi
Kat: 1 No: 66 - GEMLİK
Tel : (0.224) 514 62 02
GSM: (0.537) 933 25 26

BURSA HAKİMİYET VE KENTGAZETELERİNE İLAN ve REKLAM ALINIR
KÖRFEZ REKLAM
İstiklal Caddesi Bora Sokak
No : 3/B GEMLİK
(Akbank aralığı Stüdyo Prestij yanı
Tel : (0.224) 513 96 83
Fax : (0.224) 513 35 95

GEMLYK Körfez GÜNLÜK SİYASİ GAZETE
ABONE OLDUNUZ MU?
ABONE OLUN
OKUYUN OKUTUN

İlçemize ilk kez gelen Bursa Valisi Nihat Canpolat, Kaymakamlık binası önünde karşılandı

Vali Canpolat Üniversiteyi gezdi

Dün ilçemize gelen Bursa Valisi Nihat Canpolat, Kaymakam Mehmet Baygül'den Gemlik hakkında bilgiler aldıktan sonra, Uludağ Üniversitesi Gemlik Yerleşkesi'ni gezdi. Prof. Dr. Abdurrahim Korukçu'dan üniversite hakkında bilgi alan Vali Canpolat'tan Milli Eğitim'e bırakılan alan ile Üniversiteye kalan alan arazide anlaşmazlıkların yaşandığı belirtilerek, çözüm istendi.

Seyfettin SEKERSÖZ

Bursa Valisi Nihat Canpolat, Bursa'ya atanmasından sonra Gemlik'e ilk ziyaretini yaptı. Dün ilçeye gelen Vali Canpolat'ı Kaymakamlık binası önünde, Kaymakam Mehmet Baygül, Belediye Başkanı Mehmet Turgut, Uludağ Üniversitesi Yerleşke Müdürü Prof. Abdurrahim Korukçu, İlçe Emniyet Müdürü Ali Kemal Kurt. İl Milli Eğitim Müdürü Reşat Kumbasar, İl Genel Meclis üyeleri ile AKP İlçe Başkanı Enver Şahin karşıladı. Kaymakamlık makamında kendisine Gemlik hakkında bilgiler veren Kaymakam Mehmet Baygül, ilçede öncelikli olarak İlköğretim okulları ile yatılı bölge okulu ihtiyacının olduğunu söyledi. Vali Canpolat, bu istek karşısında Belediye Başkanı Mehmet Turgut'u göstererek, *"Başkan yer göstersin, hazır buradayken hemen temelini atalım"* dedi. Üniversite Yerleşke Müdürü Prof. Abdurrahim Korukçu'nun da Üniversite alanı içinde yaklaşık bir yıldan bugüne kadar yaptıkları çalışmalar hakkında bilgi verirken, önümüzdeki yıldan itibaren 9 branşta iki yıllık yüksek okulların eğitime başlayacağını bildirdi.

VALİ ÜNİVERSİTEYİ GEZDİ

Daha sonra Yerleşke alanına giden Vali Nihat Canpolat, Prof. Korukçu'dan, Asım Kocabıyık Meslek Yüksek Okulları'nda yapılan onarım çalışmaları hakkında bilgi aldı. Hazırlanan haritada Milli Eğitime bırakılan alan ile Üniversiteye kalan alan üzerinde inceleme yapan Vali Canpolat'a hem İl Milli Eğitim Müdürü Reşat Kumbasar ile hem Prof. Korukçu iki tarafa bırakılan arazide bazı anlaşmazlıklar yaşandığını söyleyerek çözüm istediler. Yerleşke binasında öğrenim gören öğrencileri de sınıflarında ziyaret eden Canpolat, kendilerine başarılar diledi.

Bursa Valisi Nihat Canpolat, Uludağ Üniversitesi Gemlik Yerleşke Müdürü Prof. Dr. Abdurrahim Korukçu'yu ziyaret ederek, üniversiteyi gezdi.

Vali Canpolat, Prof. Dr. Korukçu'dan harita üzerinde bilgi alırken görülüyor.

Daha sonra Asım Kocabıyık Meslek Yüksek okulu binasını gezen Vali Canpolat, yapılan onarım çalışmaları hakkında bilgi aldı. Eski Sunğipek Fabrikası atıl binaları ile arazisini de gezen Canpolat'a fabrikadan kalan bacanın değişik amaçla kullanılacağını söyleyen Yerleşke Müdürü Korukçu, arazide bulunan zeytin ağaçlarında geçtiğimiz yıl bir buçuk ton zeytin aldıklarını, bu yıl 10 ton zeytin beklediklerini söyledi.

Prof. Korukçu, araziyi İznik'ten gelen su ile sulanması için proje hazırlattıklarını, kaynak bulduklarında proje hayata geçirilerek damlama sistemi ile tüm araziyi sulayarak verimi arttıracaklarını söyledi. Korukçu, yapacakları modern sulama tesisi için Vali Canpolat'tan destek istedi.

Vali Canpolat Yerleşke binasında eğitim gören öğrencileri de sınıflarında ziyaret etti

Körfez
GÜNLÜK SİYASİ GAZETE

Karsak Deresi temizleniyor

Seyfettin ŞEKERSÖZ

Bursa Büyükşehir Belediye Başkanlığı BUSKİ Genel Müdürlüğü'nün başlattığı Karsak Deresi ıslah çalışması başladı. BUSKİ'nin açtığı ihaleyi alarak ilçeye gelen MAF Çevre Hizmetleri Sanayi Ticaret Limited Şirketi ekibi dere yatağında temizlik ve genişletme çalışmasına başladı. Karsak Deresi'nin Orhangazi tarafından ilçeye girişinden itibaren her iki dere yatağında yapılacak çalışmaların denize kadar ulaşacağını açıklayan firma sahibi Mustafa Fidan, *"Yapacağımız çalışmalar her iki dere yatağında hem temizlik hem de genişleme için olacak. Ayrıca çarşı içinde bulunan kapalı alanın da altı özel araçlarımız tarafından temizlenecektir"* dedi.

YAKLAŞIK 3 KİLOMETRE

Karsak Deresi'nin ikiye ayrıldığı yerden itibaren genişleme ve temizleme çalışmasına başlayan MATA Çevre Hizmetleri firması'nın yaklaşık 3 kilometrelik uzunlukta olacağı bildirildi.

Karsak Deresi'nin yıllardır temizlenmemesi ve genişleme çalışması yapılmaması nedeniyle yağışlı havalarda çevrede bulunan arazilerin zarar gördüğü bilinirken, BUSKİ'nin başlattığı büyük proje kapsamındaki çalışmalar sayesinde dere yatağı adeta çamur deryasından kurtulmuş olacak. Dere içlerinde en büyük sıkıntının kapalı alanda olacağını söyleyen firma yetkilileri bunu da özel temizleme araçlarıyla rahatlıkla temizleyeceklerini söylediler.

MATA firmasının tüm yurtta bir çok dere ve kanal temizleme işini başarıyla yaptığını söyleyen firma sahibi Mustafa Fidan, başarılarını yurt dışında yaptıkları çalışmalarla da kanıtladıklarını söyledi.

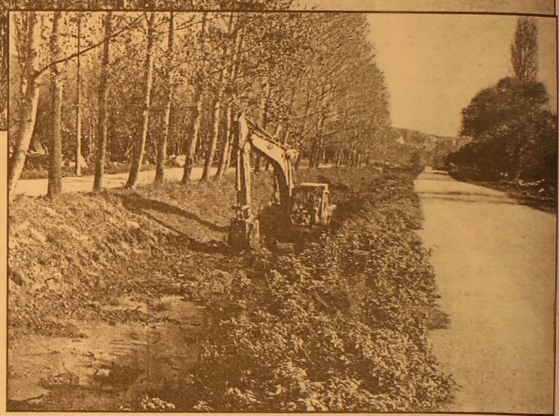

Türk toplulukları Bursa'yı gezdi

1993 yılından beri düzenlenen "Türk Dünyası Gençlik Kurultayı"na katılan Türk toplulukları dün Bursa'yı gezerek tanımaya çalıştı. Bu yıl 12.si düzenlenen "Türk Dünyası Gençlik Kurultayı" Başbakanlık Fonu ve Tika'nın katkılarıyla İstanbul Türk Ocakları'nın ev sahipliğinde Türkiye'de gerçekleştirildi. İstanbul ve Bursa'yı kapsayan Kurultaya 36 ülkeden 220 Türk katıldı. Gezinin Bursa ayağını organize eden Bursa Türk Ocakları, günübirlik geziye gelen misafirlere Bursa'nın kültürel ve tarihi zenginliklerini tanıttı. Gezi sırasında Darüzziyafe Restaurant'ta öğle yemeği için mola veren kafile burada oldukça renkli görüntüler oluşturdu. Bursa Türk Ocakları İl Sekreteri Hüseyin Erbulgu, konuklara Bursa'nın kültürünü ve tarihi mirasını tanıtmaya çalıştıklarını söyledi. Geziye katılan Türk topluluklarından bir bayanın Azerbaycan Milli marşını söylemesi duygusal dakikalar yaşattı.

Hayvanat Bahçesi rekor kırıyor

Büyükşehir Belediyesi Hayvanat Bahçesi 7. kuruluş yıldönümünü kutlarken, şimdiye kadar 2 milyon 800 bin kişiyi konuk etti. Türkiye'nin en büyük ikinci hayvanat bahçesinde dünyanın dört bir köşesinden getirilen 67 türde 471 hayvan bulunuyor. 7. kuruluş yıldönümünü kutlayan Bursa Büyükşehir Belediyesi Hayvanat Bahçesi'ni bugüne kadar 2 milyon 800 bin kişi ziyaret etti. 67 türde toplam 471 hayvanın bulunduğu Hayvanat Bahçesi, büyükleri şehir yaşamının getirdiği stres ve karmaşadan uzaklaştırırken, küçükleri ise eğlendiren bir merkez haline geldi. Güney Afrika'dan Çin'e, Avustralya'dan Kuzey Kutbu'na kadar dünyanın dört bir köşesinden getirilen hayvanlara ev sahipliği yapan Hayvanat Bahçesi, sayıları gittikçe azalan ve nesilleri tükenmek üzere olan türleri de bünyesinde bulunduruyor. 206 bin 600 metrekarelik alanıyla Türkiye'nin en büyük ikinci hayvanat bahçesi olan Bursa Hayvanat Bahçesi'nde, soyu tükenmekte olan hayvanların üremesi sağlanıyor. Avrupa'ya örnek Kurulduğu günden bu yana gördüğü ilgiyle Bursa'nın bir simgesi haline gelen Hayvanat Bahçesi'ni 7 yılda 2 milyon 800 bin kişi ziyaret etti. Yetkililer, Bursa Hayvanat Bahçesi'nin, Türkiye'nin yanı sıra Avrupa'da da birçok kente örnek olduğunu bildirdi. Hayvanat Bahçesi, Avrupa'nın en iyi Afrika Savanası'na sahip 11 gölet, 500 adet farklı türde ağaç, 3 bin 500 çalı, 50 bin yer örtücü bitki ve yeşil alanlar sahip. Uzay çatılı bölümde ise su kuşları barınıyor ve özel programla besleniyorlar. Hayvanat Bahçesi, bu özelliklerinin yanı sıra Türk mimarisini yansıtan Cumalıkızık evlerinin bire bir uygulamasıyla oluşturulan Türk köyü ile de ziyaretçilere yoğun iş stresi ve kent gürültüsünden uzak bambaşka bir yaşantı sunuyor.

Öğretmenler Turnuvası başlıyor

Hüseyin Zan - Serdal Çevik

Seyfettin ŞEKERSÖZ

İlçe Milli Eğitim Müdürlüğü İlçe Lig Heyeti tarafından düzenlenen 24 Kasım Öğretmenler Turnuvası Cumartesi günü başlayacak.
İlçe Milli Eğitim Şube Müdürü ve Lig Heyeti Başkanı Hüseyin Zan ile lig Heyeti Genel Sekreteri Şehit Etem Yaşar İlköğretim Okulu öğretmeni Serdal Çevik, son hazırlıkların tamamlandığını söylediler.
Voleybol, masa tenisi ve satranç branşlarında mücadele edecek olan sporcu öğretmenler rakiplerini yenmek için ter dökecekler.
Gemlik Lisesi Spor Salonu'nun Voleybol file direklerinin takılmasının ardından başlayacak turnuvada 2 grupta 12 takım mücadele edecek.
Masa Tenisi karşılaşmalarında 45 erkek ve 6 bayan öğretmenin mücadele edeceği turnuva 19 Kasım Cumartesi günü saat 10.00 da Endüstri Meslek Lisesi Salonu'nda başlayacak.
16 kişinin katıldığı satranç turnuvası ise 20 Kasım Pazar günü saat 10.00 da Celal Bayar Anadolu Lisesi Salonu'nda yapılacak.

İç mimar ölü bulundu

Geç saatlere kadar çalışacağını söyleye rek bürosunda kalan iç mimar, dün sabah saatlerinde eşi tarafından ölü olarak bulundu.
İç mimarın ölüm nedeninin belirlenmesi için cesedi otopsiye gönderildi.
Çırpan Mahallesi'ndeki bürosunda gece geç saatlere kadar çalışan iç mimar Kenan Özdesen sabah saatlerinde eşi tarafından ölü olarak bulundu.
Emniyet Müdürlüğü'nden alınan bilgiye göre olay, dün öğle saatlerinde Çırpan Mahallesi Fırın Sokak'ta meydana geldi.
52 yaşındaki Kenan Özdesen isimli iç mimar, söz konusu adresteki bürosunda birlikte çalıştığı eşi Neviz Özdesen tarafından ölü olarak bulundu.
Her ihtimale karşılık çağrılan 112 Acil Yardım ekibi de kısa sürede olay yerine geldi.
Ancak Özdesen'in öldüğünü belirleyen sağlık ekipleri olay yerinden ayrıldı.
Bu arada kocasının gece çalışmak için büroda kaldığını söyleyen ancak sabah geldiğinde cesediyle karşılaşan Nevin Özdesen sinir krizleri geçirdi.
Eşinin gece geç saatlere kadar eve gelmemesi üzerine yattığını düşündüğünü söyleyen Nevin Özdesen, sabah geldiğinde cesetle karşılaşınca büyük acı yaşadığını kaydetti.
2 çocuk babası Kenan Özdesen'in elektrik çarpması sonucunda hayatını kaybetmiş olabileceği belirtilirken, kesin ölüm nedeninin tespit edilmesi için cesedi otopsi yapılmak üzere Adli Tıp Kurumu Morgu'na gönderildi.
Bu arada polis ekipleri de olayla ilgili soruşturma başlattı. BHA

Önce lodos sonra kar geliyor

Bursa'da rüzgarlı ve yağışlı havanın etkili olacağı belirtilirken, lodosun hafta sonundan itibaren yerini kar yağışına bırakacağı açıklandı. Yetkililer, özellikle lodoslu havalarda soba kullanımına dikkat edilmesini belirterek, karbonmonoksit zehirlenmelerine karşı uyarıda bulundular.

Bursa rüzgarlı ve yağışlı havanın etkisi altına girecek. Etkili olması beklenen lodos nedeniyle yetkililer karbonmonoksit zehirlenmelerine karşı uyardı.
Lodosun hafta sonunda yerini şiddetli yağışa bırakacağı belirtilirken, önümüzdeki hafta başından itibaren de kar yağışının beklendiği bildirildi.
Bursa'nın kış mevsiminde üzerini kaplayan kirli havanın temizlenmesini sağlayan lodosun cuma gününe kadar etkili olacağı bildirildi.
Lodos nedeniyle özellikle bugün hava sıcaklığının 20 dereceye kadar ulaşabileceğini belirten meteoroloji yetkilileri, cuma gününden sonra yağış uyarısı yaparak vatandaşların su baskınlarına karşı tedbirli olmaları gerektiğini bildirdi.
Pazartesi ve salı günleri karla karışık yağmur beklendiğini belirten yetkililer, çarşamba günü ise kar yağışının etkili olabileceğini belirttiler.
Yağışla birlikte hava sıcaklığında 8 ile 14 derece civarında düşüş olacağı uyarısında bulunan yetkililer, ani hava değişikliğine bağlı hastalıkların da dikkate alınması gerektiği bildirdiler.
Bu arada Uludağ'da bugün ve yarın lodos beklendiğini ancak cuma gününden sonra kar yağışının başlayacağını belirten yetkililer, çarşamba gününe kadar sürmesi beklenen kar yağışı ile birlikte hava sıcaklığının da sıfırın altında 6 dereceye kadar düşeceğini bildirdiler.

SOBA KULLANIMI ÖNEMLİ

Diğer yandan özellikle lodoslu havalarda yaşanan karbonmonoksit zehirlenmelerine karşı uyarılarda bulunan yetkililer, soba kullanımında dikkat edilmesini istediler.
TSE belgeli sobaların kullanılmasını isteyen yetkililer, "Soba bacadan en az 1 metre en fazla 1.5 metre uzakta olmalı. Soba borusu baca içine fazla sokulmamalı. Sobalar contalı, kapaklı, sızdırmaz olmalı. Soba kurarken fazla dirsek kullanılmamalı. Soba bacaları çatıdan en az bir metre yükseklikte olmalı. Bacalar temiz olmalı, tıkalı olup olmadığı kontrol edilmeli. Sobalara çok fazla kömür atılmamalı. Odun ve kömürün dışında naylon ve plastik yakılmamalı. Yatmadan önce kömürlü sobalar mutlaka söndürülmeli" şeklinde uyarılarda bulundular.

ZEHİRLENME BELİRTİLERİ

Ayrıca zehirlenme belirtilerini de sıralayan yetkililer, "Baş ağrısı, baş dönmesi, yüzde pembe renk, terleme, kulak çınlaması, bulantı, kusma, solunum zorluğu, bayılma hissi, tansiyon düşüklüğü, kaslarda aşırı gevşeme ve şuur kaybı gibi durumlarda hasta temiz havalı yere taşınarak suni solunum yapılmalı" dediler.
Yetkililer, vatandaşlardan izin belgeli ve torba kömürlerin kullanılmasına dikkat etmelerini isteyerek, "Satın alınan kömürlerin izinli olmasına dikkat edilmeli. Ayrıca kömüre ait kaynak denetim belgesi, fatura ve kantar fişi satıcıdan mutlaka istenmeli" uyarısında bulundular. BHA

Deprem mastır planı şart

Demokrasi Derneği'nin raporunda, deprem sorununun çözüme ulaştırılması için "bilimsel yeni bir bakış açısı"na ihtiyaç olduğu kaydedildi ve bu bilimsel yaklaşımın ilk adımının bütünsel bir "deprem mastır planı" olacağına değinildi. Kamuoyunca tartışılacak bu planın hükümetlerce hiç aksatılmadan yürütülmesi, ilgili birimlerin de tek çatı altında toplanması gerektiği vurgulandı.
Bu görüşlerin ışığında öneriler şöyle sıralandı: "Kent bütünündeki mevcut yapı stoğu mutlaka elden geçirilmeli ve bir kanun ile zorunlu hale getirilmeli. Mevcut binaların güçlendirilmesi için, dış kaynaklı kredilerin temini ve hukuki altyapının hazırlanması gerekir. Kaçak yapı yapma alışkanlığı ve eylemi mutlaka durdurulmalı, vatandaşlarımızın deprem bilinci güçlendirilmeli, halkımızın deprem konusundaki kadercilik anlayışı değiştirilmelidir. Depreme karşı dayanıklı bina yapmak için, yer seçimi, zemin etüdlerinin daha hassas yapılması, proje yapımı ve bu projelerin teknik şartnamelerine göre uygulanması ve denetlenmesi gerekmektedir. İmar Kanunu ile ilgili mevzuat çağın şartlarına uygun olarak yeniden düzenlenmelidir." BHA

'Ekmeğimiz çöpe gitmesin'

Yıldırım Belediyesi'nin başlattığı "Ekmeklerimiz çöpe gitmesin" kam panyası kapsamında, vatandaşlara dağıtılacak olan poşetlerle toplanacak bayat ekmekler, hayvan barınağında değerlendirilecek.
Yıldırım Belediye Başkanı Özgen Keskin, düzenlediği basın toplantısında "Ekmeklerimiz çöpe gitmesin" kampanyası hakkında bilgi verdi. Türkiye'de her tüketim alanında israfın sona erdirilmesi gerektiğini anlatan Keskin, sofraların değişmez besini olan ekmeğin çöpe gitmemesi için başlatılan kampanyaya Yıldırımlıların destek vermesini istedi. Keskin, Türkiye'de böylesine bir kampanyayı uygulayan ilk belediye olduklarını belirterek, "Ülke genelinde her gün üretilen 120 milyon ekmeğin yaklaşık 12 milyonu çöpe gidiyor. Ekmek israfına 'dur' demek amacıyla başlattığımız kampanyaya katılmak isteyen vatandaşlarımız temizlik işleri müdürlüğümüzün 341 35 97 veya 341 81 88 nolu telefonlarına başvurabilecek. Ekiplerimizce verilecek poşetlere koyulan ekmekler, yine belediyemizce evlerden tek tek toplanacak. Vatandaşlarımızın duyarlılığını bekliyoruz" dedi. Keskin, toplanan bayat ekmeklerin belediye hayvan barınağında veya Büyükşehir Belediyesi Hayvanat Bahçesi'nde değerlen dirileceğini söyledi.

Yankesiciyi vatandaş yakaladı

İnegöl'de son günlerde artan hırsızlık ve yankesicilik olaylarına bir yenisi daha eklendi. Danışıklı kavgaya tutuşan 3 şüpheli, kargaşa sırasında kendilerini ayırmaya çalışan bir kişinin cüzdanını çaldılar. Yetkililerden alına bilgiye göre olay dün saat 11.00 sıralarında Ahmet Akyollu Caddesi'ndeki Uzman Doktorlar Polikliniği'nin önünde meydana geldi. Kavga eden 3 genci ayırmaya çalışan Efraim Çiftçi (68) isimli vatandaş, bir süre sonra cebindeki cüzdanının çalındığını fark edince çevredeki vatandaşlardan yardım istedi. Vatandaşların yardımıyla şüpheli İzzet Y. (23) yakalanarak polise teslim edildi. Yankesicilik suretiyle özellikle yaşlı vatandaşların cüzdan ve paralarını çaldığı iddia edilen şahıslardan İzzet Y. gözaltına alınırken, kaçan 2 kişinin ise arandığı bildirildi. BHA

2006 EŞANTİYON SEZONUNU BAŞLATTIK

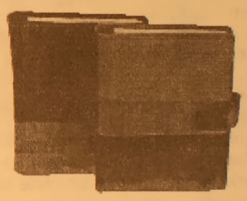

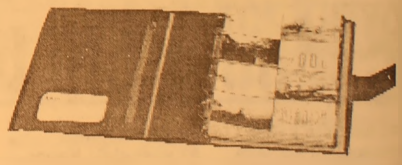

TAKVİMLER & MASA TAKVİMLERİ & GEMİCİ TAKVİMLER & AJANDALAR & KALEMLİK& KÜLLÜKLER& ANAHTARLIKLAR VE HEDİYELİK EŞYA ÇEŞİTLERİMİZİ GÖRMEDEN KARAR VERMEYİN

ÖZEL TAKVİM ÇEŞİTLERİMİZ İLE HİZMETİNİZDEYİZ

32 YILLIK TECRÜBEMİZ İLE HİZMETİNİZDEYİZ

Körfez Ofset

MATBAACILIK-YAYINCILIK-REKLAMCILIK

İstiklal Cad. Bora Sok. Akbank Aralığı No : 3/B GEMLİK

Tel : (0.224) 513 96 83 Fax : (0.224) 513 35 95

SSK'dan elektronik posta servisi

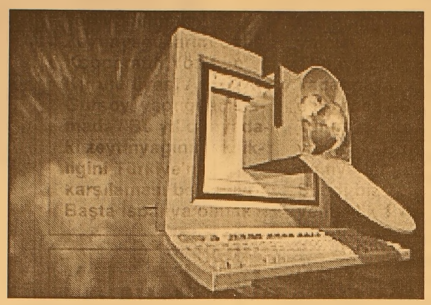

Sosyal Sigortalar Kurumu (SSK), aylık prim ve hizmet belgelerini internet kanalıyla kuruma gönderen işverenlere, e-mail gönderek bilgi verecek. SSK Basın-Halkla İlişkiler Bilgi Edinme Merkezi'nden yapılan yazılı açıklamaya göre, SSK, geçen yıl Mayıs ayında başlatılan e-bildirge projesi kapsamında "elektronik posta servisi" hizmeti vermeye başladı. Hizmete giren yeni servisle birlikte iş verenlere, SSK'nın yayınladığı genelge, basın açıklaması ve duyurular ile sosyal sigortalar alanındaki gelişmeler, hazırlanan projeler ve cari aylara ilişkin borçların ödenip ödenmediği konularında bilgi verilecek.

Ayrıca cari ay borçlarının yasal süresi içinde ödenip ödenmediği konusunda işverenlerin bilgilendirilmesinin bundan sonra da düzenli devam edeceği ve her ayın 25'inde bilgi mesajı gönderileceği belirtildi. SSK'nın elektronik posta servisi ile bilgilendirme uygulamasından yararlanmak isteyen işverenlerin, "e-Bildirge-Giriş" uygulaması içinde yer alan "Aylık Prim ve Hizmet Belgesi Giriş Ana Menü"den "Posta Adresleri Güncelleme" seçeneğini seçmek suretiyle, e-posta adreslerini güncellemeleri ve Kurumun bilgilendirme hizmetlerinden yararlanma isteğini onaylamaları yeterli olacak.

Tariş'ten zeytincilere müjdeli haber

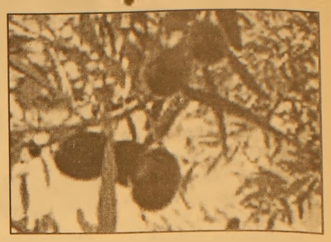

Tariş Zeytin ve Zeytinyağı Tarım Satış Kooperatifi Yönetim Kurulu üyesi Asım Gürsoy, zeytin üreticilerine müjdeli haber verdi.

Tariş Zeytin ve Zeytinyağı Tarım Satış Kooperatifi Yönetim Kurulu üyesi Asım Gürsoy, yaptığı açıklamada "Bu yıl dünyadaki zeytinyağının eksikliğini Türkiye'nin karşılaması bekleniyor. Başta İspanya olmak üzere bir çok ülke Türkiye'den zeytinyağı alacak. İspanya'nın bir milyon ton açığını yalnızca Türkiye'den kapatmayacak, ancak Suriye ve Tunus'tan da alım yapacak. Bunun için de fiyatlar yükselecek. Şimdi biz Tariş olarak, yemeklik 1 Asit zeytin yağı 5 milyon 770 bin TL; 1.5 Asit 5 milyon 580 bin TL, Rafinajlık Asit 5 Asit 5 milyon ve yüzde 5 devlet desteklemeyle alacak" dedi.

Kalaycı'nın katili Yusuf Cevahir tutuklandı

İstanbul Üniversitesi Tıp Fakültesi Göğüs Cerrahisi Anabilim Dalı Başkanı Prof. Dr. Göksel Kalaycı'nın öldürülmesiyle ilgili gözaltına alınan Yusuf Cevahir ve Hasan Kökoğlu, çıkarıldıkları mahkeme tarafından tutuklandı. Hastane otoparkındaki cinayetin ardından başlatılan soruşturma kapsamında gözaltına alınan Cevahir ve Kökoğlu, Asayiş Şube Müdürlüğü'ndeki sorgularının ardından Fatih Adliyesi'ne sevk edilmişti. Çıkartıldıkları mahkemede, haklarındaki iddiaları reddettikleri öğrenilen zanlılar tutuklandı.

BAY MUSTAFA ÖZALP EMLAK'TAN

Her Çeşit Emlak
Alım,Satım ve Kiralama Hizmetleri
Daire, Zeytinlik, Villa, Dükkan, Arsa, Arazi

TAPU TAKİP İŞLERİ YAPILIR

ACİL SATILIK ve KİRALIKLARINIZ İÇİN BİZİ ARAYINIZ

I. Kordon'da Asansörlü, Kaloriferli. LÜKS EŞYALI

120m2 Asansör ve Kaloriferli, I. Kordonda Satılık Daire

3 Ayrı Daireli Müstakil Ev (Bahçe İçinde)Yeni Devlet Hastanesi Altı

Eski Pazar Cad. 100 m2 Dükkan

Eski Pazar Cad. Serçe Sokak 54 m2 2 dükkan

Bağ-Kur Sanayi Sitesinde 185 m2 çekme katlı, içindeki yeni atari makineleriyle satılık dükkan. Önünde 115 m2 Bahçeli

K.Kumla'da Ayazma Mevkii 6 Dönüm Zeytinlik

Yalova'da Termal Barajı'nın altında 408 m2 arsa - Çınarcık, Yalova 448.54 m2 arsa
Termal Barajı'nda 407.77 m2 arsa - Termal Girişinde 433.02 m2 - Termal yolu Gülerce Villalarının altı 9880 m2 arsa - Umurbey'de 12 dönüm arazi ve Azot kavşağına 400 m2 uzaklıkta

Trafik, Kasko Dask, Acıbadem Sağlık ve Her Türlü Sigorta İşlemleri Yapılır.
ŞEKER SİGORTA
Macide ÖZALP
Tel:513 24 74 Fax: 514 10 21

ŞENEN Balık ve Av Malzemeleri Ticareti

Balık tutma zevkini bizimle yaşayın..

- Her çeşit balık ağları
- Sakana Misina Ağları
- İp Ağ
- Fanya
- Mantar, kurşun
- İp Çeşitleri
- Sandal Malzemeleri
- Kürek
- Çapa
- Macun
- Galvenizli çivi
- TMC sintine pompası
- ve diğer malzemeler ile hizmetinizdeyiz

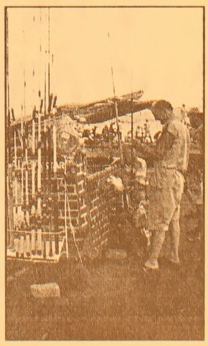

Erkan ŞENEN
Ömerbey Mah. Üstün Sok. 16/ A
MUDANYA / BURSA
Tel & Fax : (0.224) 544 63 14
GSM : (0.532) 297 23 18

Gül, ABD-Suriye arasına 'aracı'

Dışişleri Bakanı ve Başbakan Yardımcısı Abdullah Gül, Suriye Cumhurbaşkanı Beşar Esad'la görüşmek üzere Şam'a gitti. Gül'ün, Suriye Cumhurbaşkanı Beşar Esad ile görüşerek, hükümetin bölgesel konulardaki görüşlerini ileteceği ve bu görüşmenin ardından Ankara'ya dönmek üzere Şam'dan ayrılacağı kaydedilen açıklamada, "Türkiye'nin bölgesinde meydana gelen gelişmelere kayıtsız kalması beklenemez. Sayın Bakanımız Suriye'ye de bu anlayışla gitmektedir. Türkiye, bölge istikrarının korunması ve bölgedeki reform hareketlerinin devamı için bugüne kadar gösterdiği çabaları bundan sonra da sürdürmekte kararlıdır. Bölgemizde daha önce meydana gelen gelişmelerin ve elde edilen tecrübelerin mevcut sorunlar kronikleşmeden ve çözülmez hale gelmeden harekete geçilmesini zorunlu kıldığı düşünülmektedir" denildi.

Bakan Gül'ün görüşmede, Lübnan eski Başbakanı Refik Hariri'ye yönelik suikastın aydınlatılması amacıyla BM Komisyonu tarafından yürütülen soruşturmanın tamamlanması için tanınan ek sürenin hızla tükenmekte olduğunu, 1636 sayılı BM kararının hükümlerinin yerine geti rilmesi konusunu dile getireceği belirtildi.

Görüşmede ayrıca, Irak'ta devam etmekte olan siyasi sürecin desteklenmesi ve Irak'ta kurulmaya çalışılan istikrara katkı konusunda komşu ülkeler olarak neler yapılabileceği üzerinde durulacağı belirtilen açıklamada şu ifadelere yer verildi: "Esasen, Irak'ın istikrarının sağlanması, bu ülkedeki siyasi sürecin desteklenmesi ve Irak'ın süratli bir şekilde normale dönmesi konusunda Türkiye ve Suriye arasında görüş birliği olduğuna inanılmaktadır. Türkiye bölgemizde yeni sıkıntılar yaşanmasını kesinlikle arzu etmemektedir. Bu düşünce ışığında, tüm bölge ülkelerinin mevcut sorunların çözümü konusunda ellerinden gelen her türlü çabayı göstermesi gerektiği düşünülmektedir."

ABD GÜL'ÜN MESAJLARI KONUSUNDA HEMFİKİR

ABD'nin Ankara Büyükelçiliği, Dışişleri Bakanı ve Başbakan Yardımcısı Abdullah Gül'ün Suriye ziyareti sırasında ileteceği mesajlar konusunda Türkiye ile aynı görüşleri paylaştıklarını bildirdi.

ABD'nin Ankara Büyükelçiliği'nden üst düzey bir yetkili, Gül'ün Suriye ziyareti hakkında önceden haberdar edildiklerini, bu ziyaret öncesinde Türk ve Amerikalı yetkililerin ziyaretin içeriğini konuştuklarını kaydetti.

Hakkari'de 1 kişi öldü, 15 kişi yaralandı

Hakkari'de dün sabah saatlerinde, Yüksekova İlçesi'nde çıkan olayları protesto etmek isteyen göstericiler ile polisler arasında çıkan çatışmalarda 1 kişi hayatını kaybederken, 5'i polis 15 kişinin yaralandığı belirtildi. Alınan bilgilere göre, halen ara sokaklarda küçük çaplı da olsa devam eden çatışmaların bilançosu gittikçe büyüyor. İlk belirlemelere göre, çıkan çatışmalarda Ayhan İnci isimli lise öğrencisi, Van'daki hastanelere getirirken yolda hayatını kaybetti. Olaylarda 5'i polis memuru 15 kişinin de yaralandığı belirtildi. Yaralanan polis ve göstericilerden bir kısmı, Hakkari Askeri ve Devlet hastanelerine kaldırılarak tedavi altına alınırken, 4 yaralı nın Van'daki çeşitli hastanelere gönderildiği ifade edildi.

ÜNVER TRAKTÖRDEN BÜYÜK FIRSAT!

ZEYTİN ZAMANI GELDİ!

NEW HOLLAND

HİÇ PEŞİNATSIZ 3 YIL VADELİ TRAKTÖR SATIŞLARI!

Not: Kamyon kullanabilen eleman arıyoruz.

ÜNVER TRAKTÖR
New Holland Trakmak Gemlik ve Orhangazi Bayii
Tel : (0.224) 573 27 77 GSM : (0.532) 312 22 39
İbrahim Önal Cd. No:26 ORHANGAZİ / BURSA

Otomotiv ihracaatı 2004 yılını solladı

Ekonominin lokomotifi haline gelen otomotiv sektörünün ihracatı, bu yılın 10.5 aylık döneminde geçen yılın aynı dönemine göre yüzde 22.5 oranında artarak, 10 milyar 984 milyon dolara ulaştı. Sektörün ihracatı, bu rakam ile 10 milyar 705 milyon dolarlık 2004 yılı ihracatını geride bıraktı. Uludağ İhracatçı Birlikleri verilerinden derlenen bilgiye göre, 1 Ocak-15 Kasım döneminde, ihracat kalemleri arasında binek otomobiller 3 milyar 762 milyon 589 bin dolar ile ilk sırada yer aldı. Bunu otomotiv yan sanayii ve eşya taşımaya mahsus motorlu taşıtlar izledi. En fazla ihracat artışı, demiryolu taşıtlarında gerçekleşirken, traktörler, hava ve uzay taşıtları ile özel amaçlı diğer çekici lerde ihracat geriledi.

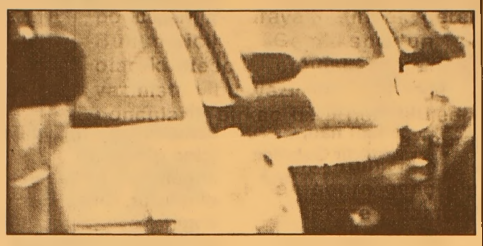

Bu dönemde, yüzde 22.5 oranında artarak 10 milyar 984 milyon 449 bin dolara ulaşan ihracat, geçen yılın aynı döneminde 8 milyar 966 milyon 939 bin dolarda kalmıştı. İhracat, 1-15 Kasım arasında ise yüzde 10'luk düşüşle 407 milyon 366 bin dolar olarak gerçekleşti.

Türkiye'de internet kullanım oranı arttı

2005 yılı Haziran ayında yapılan Hanehalkı Bilişim Teknolojileri Kullanımı Araştırması sonuçlarına göre hanelerin yüzde 8.66'sı internete erişim imkanına sahip bulunuyor.
Foreks'in Devlet İstatistik Enstitüsü (DİE) tarafından yayınlanan araştırma sonuçlarına dayandır dığı haberine göre, bu oran bir önceki yılın aynı döneminde yüzde 7.02 olarak tespit edilmişti. Araştırma kapsamında, 16-74 yaş grubundaki hanehalkı bireylerinin 2005 yılı Nisan-Haziran döneminde bilgisayar ve internet kullanım oranları sırasıyla yüzde 17.65 ve yüzde 13.93 oldu. Bu oranlar sırasıyla kentsel yerleşim yerlerinde yüzde 23.16 ve yüzde 18.57 kırsal yerleşim yerlerinde ise yüzde 8.28 ve yüzde 6.05 olarak hesaplandı. Bir önceki yılın aynı döneminde bilgisayar ve internet kullanım oranı yüzde 16.80 ve yüzde 13.25 olarak gerçekleşmişti. En yaygın kullanılan İnternet bağlantı türü, yüzde 52.27 ile modem (normal telefon üzerin den bağlantı) ile yüzde 19b27 ile DSL (ADSL, SDSL vb.) oldu. Araştırma sonuçlarına göre internet erişim imkanı olan hanelerin yüzde 67.65'i internet erişimini kişisel bilgisayar üzerinden sağladığı görüldü. Araştırma sonuçları, Türkiye'de internetin büyük ölçüde işyerlerinde kullanıldığını gösterdi. Araştırmaya katılanların yüzde 43.28'i interneti iş yerinde kullandığını söylerken, evde kullananların oranı yüzde

27.68 oldu. İnternet kafede kullanım oranı yüzde 36.62 olurken, eğitim alınan yerlerde yüzde 8.77, arkadaş, akraba ve başkalarının evinde yüzde 7.17, diğer yerlerde ise yüzde 1.54 oldu. Kentlerde işlerinde kullanım oranı artarken, kırsal yerlerde ağırlığın internet kafelerde olduğu görüldü. Kentlerde işyerinde internet kullanımı yüzde 44.28, kırsal bölgelerde yüzde 38.06 olurken, kentlerde internet kafelerde kullanım oranı yüzde 34.56, kırsal yerlerde yüzde 47.37 oldu. Araştırmaya katılanların yüzde 50.57'si interneti hergün kullandığını açıkladı. Haftada en az bir defa kullananlar yüzde 33.29 olurken, ayda en az bir defa kullananlar yüzde 12.67, 2-3 ayda bir kullananlar ise yüzde 3.48 oldu. İnternet kullanımında amaç en fazla yüzde 90.16 ile bilgi arama ve çevirimiçi hizmetler olarak gösterildi. İnterneti iletişim için kullananlar yüzde 78.23 olurken, kamu kurum ve kuruluşlarıyla iletişim yüzde 39.97 olarak gerçekleşti. İnternetten mal ve hizmet siparişi vermek ve satmak ile . bankacılık için kullananlar ise yüzde 15,95'te kaldı. Yüzde 30.71'lik bir bölüm interneti eğitim için yüzde 22.97'lik bir bölüm ise sağlık için kullandığını belirtti.

GRUP AİLE ÇAY BAHÇESİ
Cemiyetlere sandalye, masa, meşrubat, çerez temin edilir.
CEMİYET ORGANİZASYONU YAPILIR
Tel : (0.224) 513 06 70
GSM : (0.537) 491 31 30

KAYIP
Nüfus cüzdanımı kaybettim.
Hükümsüzdür.
Münise EREKLİ

KAYIP
Gemlik Müdürlüğü'nden aldığım
Nüfus cüzdanımı kaybettim.
Hükümsüzdür.
Rüstem ÖZDEMİR

Barbarosca

Barbaros BALMUMCU

Gemlik pinpon şubesinin ilk sınavı

Bir seneli geçkin zaman içinde üç veya dört defa yazı yazarak hazır var olan pinponcuları bir araya getirmek gereklidir. Bunun içinde Gemlikspor'un şubesi olarak tescil etmesi gerekir diye yazmıştım bu yazılarımızı ve genç pinponcuların birkaç defa hem Belediye ve Kulüp başkanına bu hususta müracaatları bulunduğunu biliyorum.

Zaman geçtikten sonra genç pinponcuların bazıları askere bazıları da Bursa'da bir kulübe gittiler.

Gemlikspor'un içinde bir şube olarak tescil edildi. Mevcut kalan pinponcular Gemlikspor adı altında müsabakalara katılabilmeleri için A.S.K.F'nun vermiş oluduğu lisanslarını aldılar. İşte ilk etabı atlatmış oldular.

Elde mevcut üç kişi kalmıştı. Kayıkhanede'ki Yelken Kulübü'nde bulunan pinpon masasında devamlı idmanlarını yaptılar.

Bu gençler Gemlikspor adı altında ilk sınavlarını 23-24 Kasım çrşamba ve perşembe günleri Bursa Şampiyonası'n da verecekler. Takım ve ferdi olarak müsa bakalara katılacaklar.

Kurlar, eşleşmeler 23 Kasım Çarşamba günü müsabakaların Çekirge Kapalı Spor Salonu'nda yapılacaktır.

Bu spor dalı öteki spor dalları gibi büyük bir bütçeyi gerektirmez.

Ne var ki bu gençlerin yanında bir yöneticinin bulunması Gemlik ve Gemlikspor için iyi olacağıdır.

Gemlik için büyük bir rakkam olan bu spor dalında ilk nazarda kıyafetlerin itina ile seçilmesi gerekir.

1- İnce hafif lastik
2- Gemlik'i temsil eden forma ve kılat
3- Gemlik yazılı bir eşofman

İlk bakışta bunlar muhakkakki daha bazı sporcu malzamalari gerekli olabilirdi.

Ben şuna inanıyorum ki pek Gemlikspor bütçesini sarsmayan spor dalları Gemlik'te mevcut şunu buradan yasmayı borç biliyorum. Eğer Kayıkhane'deki spor lokali yanı Yelken Kulübü olarak tescil edilirse bu pinponcular ve masaları nereye taşınacaklar?

GEMLİKSPOR LOKALİ YOK

Sayın Belediye Başkanı ve Gemlikspor Başkanı'ndan bu tür sporlara ve gençlere değer vermesini dilerim.

Sayın Belediye Başkanı'na şunu yazmayı vazife bilirim. Sporu bilen bir danışman bilirkişi yanınızda bulunun. Zira sizlerin bilmediğiniz nedenleri size hatırlatabilir. Bu durumda spor için Gemlik'te görüşleriniz değişebilir. Birazda olasa antipatiyle karşılandığımızdan intibanızı olumluya çevirebilirsiniz.

Etrafınızdaki çok bilenlerle bu işlerin ciddi yarayacağını zannetmiyorum. Bu durum hiç bir zaman küçüklük değil, aksine büyüklüktür.

Kötü intibayı silmeniz gerekir.

Sevgiyi kazanmak zordur. Eğer ki siz sevgide neymiş derseniz. Nefreti kazanmış olursunuz.

Hamileliğe dair yanlış bilinenler

Dünden devam ..... Günümüzde renkli ultrason diye bilinen Doppler Ultrasonografi ile bebeğin kan akımları ve sağlık durumu hakkında çok geniş bilgiler elde edebilmekteyiz. Bebeğinizin anne karnındayken fotoğraf albümlerine girebilmesini sağlayan 3 boyutlu cihazlar da kullanılmaya başlanmıştır. Bu takipler bebek üzerine olumsuz etkisi var mı? Kaç kez ultrasona girmeli yiz? Yapılan çalışmalarda ultrasonografi takiplerinin bebek üzerinde olumsuz et kisi gösterilmemiştir. Bu durum sık sık yapılan takiplerle de aynı bulunmuştur. Ultrason cihazları normal ama insan kulağının duyamayacağı frekansta ses dalgası kullanmaktadır. Bu sebeple bebek üzerinde bir zarar söz konusu olmamaktadır. Bu konuda doktorunuzun tavsiye ettiği ve uygun gördüğü her durumda ultasona girmenizde

bir sakınca yoktur. Gebelik cinselliğe engel midir? Op.Dr. Alper Şişmanoğlu: Gebe olduğunuzu öğrendiniz peki bundan sonra cinsel hayatımız ne şe kilde olmalı?. Birçok çift bu soru ile baş başa kalmaktadır. Cinsellik üzerine konuşma ve tartışma günümüzde hala tabular arasındadır. Bir kısım kadın bu konuyu doktoruna açmaktan kaçınırken, bazen de doktorlar bu konuyu hastası ile açıkça konuşmaktan kaçınır. Bu iletişim kopukluğundan çiftler gebelikte seksten uzak durmaları gerektiği mesajını çıkarırlar yada halk arasındaki inançlara göre davranırlar. Bu dönemde her ne kadar düşünceler doğacak bebek üze rine yoğunlaşsa da çiftin birbirleriyle olan ilişkilerini olgunlaştırdıkları bir dönem haline gelmektedir.Gebeler cinsel istek artışına rağmen cinsel ilişkinin rahim ağzının açılmasını kolaylaştıracağı ve erken doğuma neden olacağı,damarların açılıp kanayacağı, erkek cinsel organının bebeğin başına zarar vereceği gibi asılsız, rahatsız edici düşünce ve inanışlara kapılıp cinsellikten uzak dururlar. Her ne kadar orgazm(boşalma) oksitosin (rahim kasını kasıcı madde) salgılanmasına neden olup rahim kasılmalarına yol açsa da bunlar doğumu başlatmaz, erken doguma neden olmaz. Cinsel ilişki bebeğe zarar vermez, erkek cinsel organının bebekle fiziksel olarak teması yoktur. Anne karnındaki bebek rahim kasları, içinde bulunduğu gebelik kesesi ve kese içindeki sıvı ile darbelere karşı koruma altındadır. Rahim ağzı kanalındaki(servikal kanal) salgıların koyulaşması ile oluşan tıkaç bakterilerin ve semenin(sperm) rahim içine girmesini engelleyen bir bariyer oluşturur. Cinselliğe engel oluşturacak tıbbi problemler olmadıkça gebelik süresince hatta son güne kadar cinsel ilişki yasak değildir. Gebeler cinsel ilişkinin zararlı olabileceği koşulları kendi kendine değerlendirebilecek bilgi donanımından yoksun oldukları için bu konuda kadınlar en sağlıklı bilgileri kadın doğum uzmanlarından alabilirler. Gebeliğin ilk ayları düşük tehlikesinin en yüksek olduğu dönemdir. Eğer kanamanız var ise doktorunuza hemen danışın ve bu sure içinde cinsel ilişkide bulunmayın. Gebelik kesesinin erken açıldığı, suları erken geldiği durumlar, vajinal kanama, geçi rilmiş gebeliklerde erken doğum tehdidi öyküsü ve şimdiki gebelikte erken doğum tehdidi ,partnerin cinsel yolla bulaşan hastalık taşıyıcısı olması, plasenta previa (çocuğun eşinin önde olması ve rahim ağzı kanalını kapattığı durumlar) Çoğul gebelikte gebeliğin son aylarında, Kadın doğum uzmanınızca cinselliğe yasak geti rilen diğer durumlar dışındaki zamanlarda cinsel hayatın devam etmesi önerilmektedir. Gebelikte spor yapılabilir mi? Op.Dr. Alper Şişmanoğlu: İlk üç ayda gebeler normale göre kendilerini daha yorgun hissederler ve bu dönemde sık sık dinlenmeliler ve erken yatmalılar. Genellikle ilerleyen haftalarla birlikte bu yorgunluk azalmaktadır, ama yine de gebeler diğer insanlara göre daha az yoru cu işlerde çalışmalı ve ek dinlenme zamanları olmalıdır. Günlük aktivi teler genellikle kısıtlanmaz ve hayat oldu ğu gibi devam eder. Sağlıklı bir gebe doğuma kadar çalışabilir ve günlük aktivitelerini yapabilir. Aşırı ağır kaldırmak, yorucu eg zersizler, uzun süre ayakta durmak ve fiziksel tehlike oluşturacak işler yapılmamalıdır. Gebelerin çok fazla hareket etmesinin ya da başka bir deyişle spor yapmasının bebeğe zarar vereceği düşünülür. Oysa günümüzde spor yapmayı hayat tarzı olarak benimseyen anneler spordan uzak kalmak istemiyor. Hamile kadınlara doktorlar bol yürümeyi önerir. Yüzme sporu da oldukça uygun bir fiziksel aktivitedir. Su içinde kendinizi çok fazla yormadan ve yavaş tempoda yüzebilirsiniz. Hamilelere genellikle sırtüstü yüzme önerilir. Çünkü sırtüstü yüzerken karnınız gerilir, kollarınız ve bacaklarınız çalışır. Birçok kadın hamileyken de jogging yapmayı sürdürür. Ancak eğer riskli bir hamilelik yaşı yorsanız koşmak iyi bir fikir değildir.

Evde kalma korkusunun faturası ağır

Evlilikte geç kalan genç kızların başı psikolojik sorunlarla dertte. Toplum nazarında 'evde kalmış' muamelesi gören kızlar horlanıyor. Maruz kaldıkları olumsuz muamele karşısında kimi zaman yalnız lığa maruz kalan genç kızlar, kimi zaman da istemedikleri kişilerle evlenmeye zorlanıyor. Özellikle törelerin güçlü olduğu Doğu ve Güneydoğu'da bu uygulama ağırlığını daha çok hissettiriyor. Evde kalma korkusu erken yaşta evliliklerin de en büyük nedenlerinden biri. Erkekler de aynı olumsuz bakış tarzı ile karşı karşıya. Çukurova Üniversitesi Eğitim Fakültesi Sosyal Alanlar Bölümü Öğretim Üyesi Doç. Dr. Adnan Gümüş, genç kızların yaşadığı bu durumu, kabile ve aşiret ilişkilerinin uzantısı olarak değerlendiriyor. Gümüş, problemin sosyolojik tanımını ise iş bölümünde 'yaşa' göre kadın ve erkeğe yüklenen roller şeklinde özetliyor. Belli bir olgunluk evresinden sonra evlenemeyen erkek ve kadınların toplumda 'fonksiyonu bozuk' diye algılandığını belirten Gümüş, geleneksel yapıda soyun devamının cinsiyetteki iş paylaşımına bağlandığını hatırlatıyor. Bahsedilen rahatsızlığın zaman içinde 'anormaliteye' döndüğüne dikkat çeken Gümüş, dışlanan, baskıya maruz kalan ve sık sık görücülerle muhatap kalan kız veya erkeğin sosyal çareler aramaya başladığını kaydediyor. İçinden çıkılmaz bir hale düşen kız ve erkeğin çevrede sorunlu olarak görülmesi yüzünden özgüvenlerini yitirdiğini anlatan Gümüş, "Saygınlığı kaybetme endişesi, bireyi olumsuz etkiler. Depresyon gibi kısır bir döngünün içine sokar. Cinsiyet ve yaşa dayalı yargılar, şahsın içinde bulunduğu gruplara göre yorumlanmasını gerektirir. Ama sosyal gerçeklik böyle değildir. Örneğin Süleyman Demirel'in, Bülent Ecevit'in çocuklarının olmaması, Devlet Bahçeli'nin evlenmemesi kimi zaman siyasi tartışma konusu olmuştur." diyor. Meseleyi cinsiyete dönük yapılanmanın somut bir göstergesi olarak ele alan Doç. Dr. Adnan Gümüş, ülkede hâlâ aşiret ve eski kabile ilişkilerinin devam ettiğine işaret ediyor. Gümüş, evlilikte geciken kız ve erkeğin toplumun diğer bireyleri ile eşit sayılmaması psikolojik sonuçlar doğurabileceğini sözlerine ekli yor. Adana Ruh Sağlığı ve Hastalıkları Hastanesi Psikiyatri Uzmanı Eftale Yalçın, kız ve erkeklerde evlilik yaşının bölgeden bölgeye değiştiğini hatırlatarak doğuda 20-25 arasında olan evlilik çağının batıda 30-35'e kadar çıkabildiğini vurguluyor. Evliliğin kadında sosyal kimlik ve dayanak oluşturduğuna değinen Yalçın, eğitimli ve meslekleriyle ayakları üzerinde durabilen bayanların evlilikte toplumsal baskıya daha fazla dayana bildiğini dile getiriyor. Meselenin temelinde sosyal, ekonomik ve kültürel faktörlerin yattığını söyleyen Dr. Eftale Yalçın, doğu gelenek ve göreneklerinde bayanın 'namus' açısından evli ve belli bir erkeğin koruması altında tercih edildiğini aktarıyor. Bazen maddi imkanların yeterli oluşu bahsedilen kısıtlamayı ortadan kaldırmadığını kaydeden Yalçın, modern ülkelerde bile ekonomik özgürlüklerin kadınların evlenmesinde belirleyici etken sayıldığını anımsatıyor. Yalçın, evliliği geciken bayanların yaşadıkları sıkıntıları şu şekilde açıklıyor: "Niye evlenmiyorsun? sorusuyla şahsın günleri çileye dönüşür. Bu davranış psikolojik kısıtlama ve bunalımı beraberinde getirir. Birisi ile evlenmek çoğu zaman beğenilmek anlamına gelir. Bu duyguyu yaşamamanın verdiği bireysel problemler ortaya çıkar. Sonuçta değersizlik ve yalnızlık duygusu depresyona sebep olabilir."

Anne sütü kanserden koruyor

Anne sütünün önemi, yapılan araştırmalarla bir kez daha ortaya çıktı. Sağlık Bakanlığı Kanserle Savaş Daire Başkanı Prof. Dr. Murat Tuncer, anne sütünün anneyi ve bebeği kansere karşı koruduğunu belirterek, "6 ay anne sütüyle beslenen çocuk, hayatı boyunca üçte bir oranında kansere daha az yakalanıyor" dedi. Kanserin beslenmeyle doğrudan ilişkisi olduğunu anlatan Prof. Dr. Murat Tuncer, Türkiye'nin doğru beslenen bir ülke olduğunu ve ananevi beslenme tarzının sürdürülmesi gerektiğini söyledi. Kanserin önlenmesi için geleneklerin yaşatılmasını isteyen Tuncer, "Batı tarzı fast food kızartılan hızlı yiyecekler, gazlı içecekleri yok etmeliyiz. Bizim beslenme tarzımız çok güzel. Mantı, İç Anadolu'da sağlıklı. Akdeniz mutfağı zeytinyağlı. Sütlü tatlılar, yoğurtlar başka ülkelerde yok. Kanserin önlenme tarzında bilgi çok önemli. Geleneksel Türk mutfağını korumalıyız. Batı tarzı hızlı beslenmeden kaçarsak, sağlıklı beslenmenin ana temasını ortaya koymuş oluruz. Bu şekilde beslenirsek yüzde 30 riski azaltıyoruz" dedi. Prof. Dr. Murat Tuncer, kanserle mücadele için egzersizin de önemine işaret ederek, "Gideceğimiz yere yürüyerek gideceğiz. Her gün 20-30 dakika yürümek bütün dolaşımı arttırarak, kansere karşı riskleri azaltıyor. Anne sütü çok önemli. Anneyi meme kanserlerine karşı koruyor. 6 ay beslenen çocuk, çocukluk çağı ve tüm çağ kansere üç kat daha az yakalanıyor. Sağlık Bakanlığı olarak halen 24 merkezde kanser taramaları yapıyoruz. Her ilde önümüzdeki yıl rahim ve meme kanseri tarama merkezi kurulacak. Bu merkezlerde eğitimlerle halkı bilinçlendireceğiz" şeklinde konuştu.

Uzmanlardan vitamin uyarısı

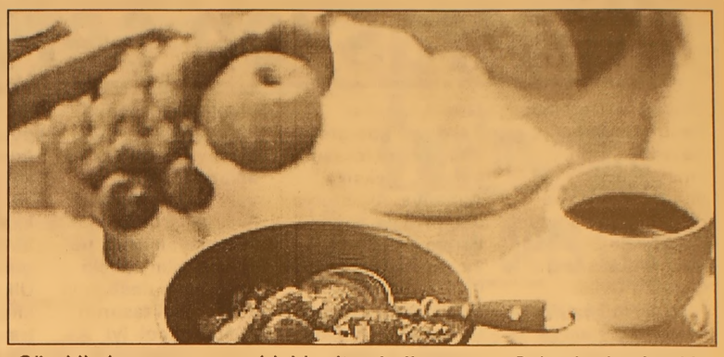

Havaların soğumasıyla birlikte grip ve soğuk algınlığının görülme riski de hızla artıyor. Uzmanlar, bu aylarda hastalıklardan korunmak için bağışıklık sistemini güçlendirmenin en etkili yolunun yeterli ve dengeli beslenmek olduğunu belirtiyor. Özellikle, karbonhidrat, protein, mineral, vitamin ve yağdan oluşan besinlerin tüketilmesi hastalıklardan ve bazı enfeksiyonlardan korunmak için etkili olduğu kaydediliyor. Konuya ilişkin yapılan açıklamada, Hacettepe Beslenme ve Diyetetik Bölümü Öğretim Üyesi Gülden Köksal, vücuda gerekli olan vitaminlerin sebze ve meyvelerle doğal yollardan vücuda alınması gerektiğini kaydetti. C vitamini bir antioksidan bir vitamin olduğunu belirten Köksal, "C vitamini ısıya ve ışığa dayanıksızdır. Suda eriyen bir vitamindir. Vücutta deposu yoktur. Deposu olmadığı için vücuttan atılır. Sürekli alınması gereken bir vitamindir" dedi. Sebzelerin ve meyvelerin vitaminlerini kaybetmemeleri için kesildikten ya da sıkıldıktan sonra hemen tüketilmesi gerektiğini söyleyen Köksal, günlük her öğünden sonra metobolizmanın işlevini güçlendirmesi adına sürekli C vitamini içerikli besinlerin alınması gerekliliği vurguladı. Köksal, kış aylarında artış gösteren özellikle grip, nezle ya da soğuk algınlığı gibi hastalıklardan korunmak için günde en az 2-3 tane meyve yenmesi gerektiğini ifade etti. Düzenli ve dengeli beslenen bir insanın dışarıdan hiçbir vitamin ilacı ya da başka bir şeyin almasının gerekmediğine dikkat çeken Köksal, "Sebzeleri ve meyveleri düzenli tüketen bir insan vücuduna başka vitaminlerle desteklemesine gerek yoktur. Özellikle sigara içenlerde 30-50 miligram, ateşli hatalıklar da 100 miligram vitamin desteği sebze ve meyveye ihtiyaç vardır" açıklamasında bulundu. Köksal, hastalıklardan korunmak için evde özellikle uygulanması gereken yöntemleri ise şöyle sıraladı:

- Pişirme yöntemlerine dikkat edilmeli özellikle yüksek ısıda pişirilmemeli
- Sebzeler haşlandıktan sonra suları dökülmemeli
- Üzerleri kapalı olarak pişirilmeli
- Buharlı tencerelerde pişirilmeli
- Sebzeler besin değerini kaybetmemesi için kavrulmamalı
- Özellikle en çok tüketilen soğanın kavrulmalı

Sağlıklı yaşamak isteyen birinin mutlaka turunçgil yemesi gerektiğini öneren Köksal, portakal, mandalina, greyfutun çok fazla tüketilmesi gerektiğini vurguladı. Köksal, "Vücut için gerçekten yararlı proteinli besinler metobolizmanın iyi çalışması için alınmalıdır" şeklinde konuştu.

GEMLİK REHBERİ

GEREKLİ TELEFONLAR	
İtfaiye	110
Polis İmdat	155
Jandarma İmdat	156
Jandarma K.	513 10 55
Polis Karakolu	513 18 79
Gar. Kom.	513 12 06
KAYMAKAMLIK	
Kaymakamlık	513 10 51
C.Savcılığı	513 10 53
C.Savcı Yrd.	513 29 54
Emniyet Müd.	513 10 28
ULAŞIM	
METRO	513 12 12
Aydın Turizm	513 20 77
Süzer Turizm	512 10 72
Kanberoğlu-Esadaş	514 45 49
Anıtur	514 47 71
Kamil Koç	513 35 71
HASTANELER	
Devlet Hastanesi	513 92 00
SSK Hastanesi	513 23 29
Mer.Sağ.Ocağı	513 10 68
TAKSİLER	
Körfez Taksi	513 18 21
Çınar Taksi	513 24 67
Güven Taksi	513 32 40
Gemlik Taksi	513 23 24
Manastır Taksi	514 35 50

RESMİ DAİRELER	
TEK Arıza	513 20 66
TEK İşletme	513 45 03
Statyum	514 00 95
Orm.Böl.Şef.	513 12 86
Milli Eğt. Md.	513 11 74
Halk Kütüphane	513 13 53
Askerlik Şb.	513 10 57
Karayolları	513 13 08
Liman Baş.	513 11 33
Mal Müd.	513 10 95
Nüfus Md.	513 37 42
Özel İd. Md.	513 15 07
Tapu Sicl. Müd.	513 14 14
Müftülük	513 13 64
Gümrük Md.	524 85 86
Tekel Md.	513 10 42
Ver. Dairesi Md.	513 10 92
İlçe Tarım Müd.	513 10 45
İlçe Seç. Md.	513 77 77
Halk Eğitim Müd.	513 18 46
BELEDİYE	
Santral	513 45 21 -23
Başkanlık	513 45 20
Zabıta	513 24 32
Otobüs İşlet.	513 45 21-122
Su İşlet.	513 45 21 - 115
İtfaiye	513 23 25
Muhasebe Md.	513 45 21 -182
Yazı İşl. Md.	513 45 21 -111
Su Arıza	Yalnız 185

DENİZ OTOBÜSÜ	
Bursa	256 77 84
Mudanya	544 30 60
Yenikapı	(212) 516 12 12
Yalova	(226) 811 13 23
İDO İmam Aslan Dinlenme Tes.	513 23 94
VAPUR - FERİBOT	
Yalova	(226) 814 10 20
Topçular	(226) 363 43 19
Eskihisar	(262) 655 60 31
OTOBÜS	
Şehirlerarası	261 54 00
Otobüs Terminali	(18 Hat)
TÜP DAĞITICILARI	
Aygaz	513 12 95
Tekgaz	513 16 37
Ocakgaz	513 16 37
Ergaz	513 88 43
İpragaz	513 22 59
Habaşgaz	513 45 46
Yeni Likitgaz	513 65 00
BP Gaz	514 59 81
Bütünler Likitgaz	513 80 00
Akçagaz	514 88 70
Totalgaz	514 17 00
AKCAN PETROL	513 10 79
YERLİYURTLAR PETROL	513 30 33
TUNCAY OTO GAZ	513 14 25

NÖBETÇİ ECZANE

17 KASIM 2005
PERŞEMBE
FATİH ECZANESİ

GEMLİK Körfez GÜNLÜK SİYASİ GAZETE

YEREL SÜRELİ YAYIN
YIL : 33 SAYI : 2287
FİYATI : 0.25 YTL. (KDV Dahil)
Sahibi : Kadri GÜLER
Sorumlu Yazı İşleri Müdürü : Serap GÜLER
Haber Müdürü : Seyfettin ŞEKERSÖZ
İstiklal Cad. Bora Sok. No:3/B
Tel : 513 96 83 Fax : 513 35 95 GEMLİK
Yönetim ve Basım Yeri : KÖRFEZ OFSET
Matbaacılık-Yayıncılık-Reklamcılık Tesisi
İstiklal Cad. Bora Sok. No:3/B GEMLİK
(Dini bayram Günleri ve Pazar günleri yayınlanmaz)

Çocuk kitapları için illüstrasyon sergisi

Uludağ Üniversitesi Rektorluk Sanat Galerisi, eğitim amaçlı çocuk illustrasyonlarına ev sahipliği yapıyor. Çanakkale Onsekiz Mart Üniversitesi Öğretim Üyesi Ali Kılıç'ın 56 çalışmasının yer aldığı sergi, 5 Aralık 2005 tarihine kadar açık kalacak. Gazi Üniversitesi Eğitim Fakültesi Resim Bölümü Grafik Anasanat Dalı'ndan 1993 yılında mezun olan Ali Kılıç, Milli Eğitim Bakanlığı'nın bursuyla Amerika'da Long Island Üniversitesi'nde illustras yon alanında yüksek lisans eğitimini tamamladıktan sonra, Hacettepe Üniversitesi Güzel Sanatlar Fakültesi'nde grafik dalında doktorasını yapmış. Meksika, Almanya, Avusturya, Japonya'da da karma sergilere katılan sanatçı, 1997 yılında ABD/New York'taki Huntchen Galeri'de ilk kişisel sergisini açmış. Sanatçı, Edirne'de "Çocuk İllüstrasyonları" konulu sergisinin ardından uçuncu kişisel sergisini de Uludağ Üniversitesi'nde açtı. Uludag Üniversitesi Rektorlük Sanat Galerisi'ndeki sergisinde suluboya ve ekolinle yaptığı kuçuk boyutlu illüstrasyonları sergileyen Ali Kılıç, çalışmalarını da çocuk kitaplarında kullanılabilecek olanlardan seçmiş. İllüstrasyonu, "Bir olayı ya da duyguyu anlatmak için yapılan küçük resimlemeler" olarak tanımlayan Kılıç, bu işi yapabilmek için sanatçının deseninin ve imgesel tasarım gücünün çok iyi olması gerektiğini belirtiyor. Tıptan reklama kadar pek çok alanda illüstrasyon yapılabildiğini ifade eden Ali Kılıç, en zor olanın çocuklara yönelik çalışmak olduğunu vurgulu yor ve ekliyor: "Çünkü çocuğun hayal dünyasına girmek çok zor. Çocukların çok geniş ve renkli bir hayal dunyası var. Bu nedenle çocuğun okuduğu kitabı illüstrasyonlarla pekiştirebilmesi çok önemli. Bunun için illüstratörün mutlaka eğitim alması ve kitabın yazarıyla birlikte çalışması gerekli." Ülkemizde ders kitaplarındaki illüstrasyonların pek önemsenmediğinin altını çizen Ali Kılıç, "Oysa illüstrasyon, çocuğun imgelem gücünü desteklediği gibi ilerde estetik beğenisinin de yüksek olmasını sağlar. Amacına uygun ve estetik biçimde yapılmış illüstrasyonlar görmeye alışan çocuk yarın büyüdü günde mesleğini yaparken de bunu yansıtır. Gündelik yaşamında bile daha estetik tercihler yapar" diyor. BHA

Türkü sevenler Türküye doyacak

Büyükşehir Belediyesi'nin eylül ayında planladığı ancak olumsuz hava koşulları nedeniyle ertelenen Bursa 2. Türkü Festivali, 20 Kasım Pazar günü saat 19.00'da Tayyare Kültür Merkezi'nde gerçekleş tirilecek. Festivalde; Türk Halk Müziği'nin ve bağlamanın ustası Arif Sağ, türkü severlerin 'türkü bacısı' Belkıs Akkale ile türkülerin yenilikçi ismi Yavuz Bingöl sahne alacak, Karagöz Halk Dansları Toplu luğu da gösteri yapacak.

Gezici Film Festivali başlıyor

Büyükşehir Belediyesi'nin düzenlediği Gezici Film Festivali Cuma günü başlıyor. Festivalin açılışı, "Babam ve Oğlum" adlı filmin galasıyla gerçekleştirilecek. Bursa Büyükşehir Belediyesi'nin düzenlediği ve bu yıl 11.'si gerçekleştirilen "Gezici Film Festivali", 18 Kasım 2005 Cuma günü saat 20.30'da göste rime sunulacak "Babam ve Oğlum" adlı filmin galası ile başlıyor. Tayyare Kültür Merkezi'nde gerçekleştirilecek galaya "Babam ve Oğlum" filminin yönetmeni Çağan Irmak, başrol sanatçıları Fikret Kuşkan, Hümeyra, Şerif Sezer, Bilge Şen ve Mahmut Gökgöz ile Türk sinemasına adını altın harflerle yazdıran Hülya Koçyiğit, Tarık Akan, Lale Mansur ve Melike Demirağ da katılacak. Türk sinemasına damgasına vuracak "Babam ve Oğlum" adlı filmin galasının Bursa'da yapılmasından dolayı büyük bir mutluluk duyduğunu söyleyen Bursa Büyükşehir Belediye Başkanı Hikmet Şahin, bu yıl 11. kez gerçekleştirilen Gezici Film Festivali'ne tüm Bursalıları davet etti.

MÜHENDİSLİK LTD. ŞTİ.

Sebahattin DOKSANBİR

Buderus

ISISAN

AKILLI ISITMA SİSTEMLERİ

YETKİLİ BAYİİ

DOĞALGAZ
KOMBİ
KAZAN
KALORİFER TESİSATI
KLİMA
HAVALANDIRMA
SIHHİ TESİSAT TAAHHÜT

DOĞALGAZ BİZİM İŞİMİZ

Merkez: Gazcılar Cad. No:27 BURSA
Tel: (0.224) 220 61 53 Fax: 225 30 74
Şb: İstiklal Cad. Baytaş Körfez Sitesi
Blok 2 No:42 GEMLİK
Tel: (0.224) 514 85 57 Fax: 514 85 58

29 vergi idaresi başkanı ile biraraya gelen Gelir İdaresi Başkanı Osman Arıoğlu, açıklamalarda bulundu

Vergi oranları düşecek

Gelir İdaresi Başkanı Osman Arıoğlu, vergi idaresinin yeni yapılanması ve otomasyon sistemi ile artık mükelleflerin takiplerinin kolaylaştığını, otomasyon uygulaması ile kaçakların azalacağını, bütçe hedefleri tuttukça hükümetin de vergi oranlarını aşağıya indireceğini söyledi. Arıoğlu, "Kayıt dışılığın azalması ölçüsünde vergi oranlarının indirilmesini başbakanımız taahhüt etti. Bu birbirlerinden bağımsız değil, bütçe hedefleri gerçekleştiğinde oran indirimi olur. Bir mükellefimiz için en önemli haksız rekabet kaynağı olan vergi kaçıranlar ile kendisinin bizatihi mücadele etmesidir." dedi. Sayfa 7'de

GEMLİK'İN İLK GÜNLÜK GAZETESİ

GEMLİK

Körfez

TARAFSIZ SİYASİ GAZETE

18 Kasım 2005 Cuma

25 YKr. (250.000 TL.)

Öğretmenlere 2 kat ek ders ücreti

Milli Eğitim Bakanlığı Müsteşarı Necati Birinci, öğretmen ek ders ücretlerinin 2 katı artırılması için karar alındığını ve ek ders ücretinin saatinin 10 YTL olacağını açıkladı. Sözleşmeli öğretmenlerin 62 yılda emekli olabilecekleri açıklandı. *Haberi sayfa 6'da*

Kömürünü almak için müracaat etmeyen ailelerin hakları geri alınacak.

Fakirin kömürü elde kaldı

Kaymakamlık Sosyal Yardımlaşma ve Dayanışma Vakfı'nın her yıl fakirlere dağıtmak üzere getirdiği kömürü 100 aile almaya gelmedi. Belediye anonsuyla yapılan uyarılara rağmen kömür alma fişleri ile müracaat etmeyen ailelerin haklarının geri alınacağı açıklandı.

Seyfettin ŞEKERSÖZ'ün haberi sayfa 3'de

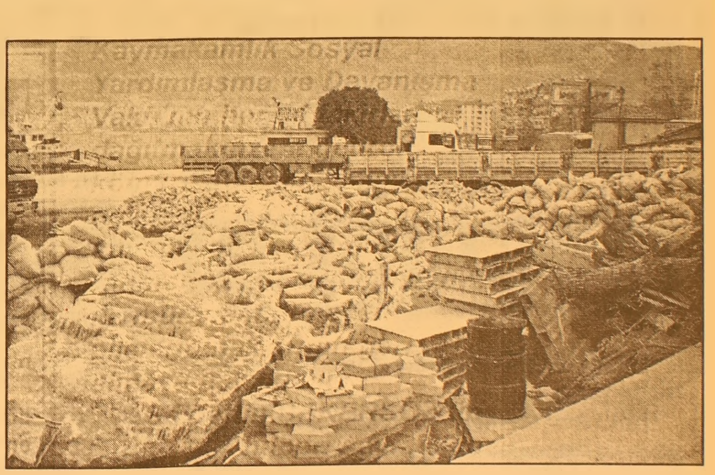

Güne Bakış

Kadri GÜLER
kadri_guler@hotmail.com

Başbakanın gafları

Başbakanın gafları devam ediyor.

Aslında bunlar bence gaf falan değil.

İçindeki frenlenmiş gerçek düşüncelerin sesli olarak dışa vurumudur.

Sayın Erdoğan, AİHM'in kararının yorumu üzerine, başörtme konusunda söz söyleme hakkı mahkemenin değil, ulemanınmış!

Yani bu konuda din bilginleri karar vermeliymiş.

Peki kim gönderdi o öğrenciyi Avrupa İnsan Hakları Mahkemesine, kendileri.

Aynı Dışişleri Bakanı Abdullah Gül'ün hanımının yaptığı gibi.

Gül, başvuruyu geri almasaydı eşi hakkında da aynı karar alındığında çok traji komik bir durum ortaya çıkacaktı.

AK Parti hükümeti bir yanıyla AB yanlısı görülürken, diğer yanlarıyla olmadıklarını söylüyorlar.

Bana sorarsanız, iktidarda kalmanın yolu buradan geçiyor da ondan.

Bu bir siyasi stratejidir.

Eski islamcılar, ele geçirdikleri devletin temel yapısını bozup, yavaş yavaş şeriat kurallarını getirebilir mi?

Bu bence zor.

AK Parti'nin AB konusunda yaptıklarına bakarak, destek veren liberaller gerçekleri görmeli.

Ülkenin en önemli gelir kaynakları yabancılara satılıyor.

Böylece yeni kapitülasyonlar yaratılıyor.

Yakında yeni gafları duyacağız.

Tarım Müdürleri Gemlik'te toplandı

İlçe Tarım Müdürlüğü'nün ev sahipliğini yaptığı toplantıda, Bursa'nın ilçelerin de görev yapan 70 Tarım Müdürü dün Tibel Otel'de biraraya gelerek, bilgi alışverişinde bulundu.

Haberi sayfa 3'de

Cargill Orhangazi'ye En iyi fabrika ödülü

Dünyanın en büyük gıda firmalarından biri olan Cargill, toplam 59 ülkedeki binden fazla üretim tesisi arasından yaptığı değerlendirme sonucunda, Orhangazi Mısır İşleme Tesisi'ni dünya çapındaki en iyi 4 fabrikadan birisi seçti. *Sayfa 5'de*

AKP Bursa Milletvekili Ertuğrul Yalçınbayır

'Türkiye'de insan hakları ihlal ediliyor'

AKP Bursa Milletvekili Ertuğrul Yalçın bayır, Türkiye'de insan haklarının ihlal edildiğinin Avrupa İnsan Hakları Mahkemesi'nde (AİHM) Türkiye aleyhine sonuçlanan davalarla da ortaya konulduğunu söyledi. *Haberi sayfa 4'de*

Haftada İki

Diş Hekimi Özcan VURAL
ozcanvural1933@hotmail.com
www.ozcanvural.tk

Büyük Atatürk diyor ki!...

Ey milletim, Ben Mustafa Kemal'im..
Çağın gerisinde kaldıysa düşüncelerim, en hakiki mürşit, değilse ilim, kurusun damağım, dilim.
Özür dilerim...
Unutun tüm dediklerimi, Yıkın diktiğiniz heykellerimi ...
Özgürlük en yüce değer değilse eğer...
Prangalı kalsın diyorsanız, köleler..
Unutun tüm dediklerimi, yıkın diktiğiniz heykellerimi..
Yoksa, çağdaş medeniyetin bir anlamı Ortaçağ'a taşımak istiyorsanız zamanı,
Baş tacı edebiliyorsanız sanatın içine tükürken adamı...!
Yetmediyse acısı, şiddetin, savaşın.
Anlamı kalmadıysa Yurtta sulh, dünyada barışın.
Eğer varsa ödülü, silahlanmayla yarışın.
Unutun tüm dediklerimi, yıkın diktiğiniz heykellerimi..
Özlediyseniz fesi, türbanı, peçeyi.
Aydınlığa yeğliyorsanız kara geceyi, yobazı..
Medet umuyorsanız şıhtan, şeyhten, dervişten.
Şifa buluyorsanız muskadan, üfürükçüden
Unutun tüm dediklerimi, yıkın diktiğiniz heykellerimi...
Eşit olmasın diyorsanız, kadınla erkek...!
Kara çarşafa girsin kadınlarımız diyorsanız, yobaz tan korkarak.
Diyorsanız okumasın kadınımız, kızımız.
Budur bizim alın yazımız.
Unutun tüm dediklerimi, yıkın diktiğiniz heykellerimi...
Fazla geldiyse size hürriyet, cumhuriyet.
Özlemini çekiyorsanız saltanatın, sultanın...
Millet olmanın önemini anlayamadıysanız..
Kul olun ,ümmet kalın, fetvasını bekleyin şeyhüislamın..
Unutun tüm dediklerimi, yıkın diktiğiniz heykellerimi.
RAHAT BIRAKIN BENİ...
Yirminci asrın içinde, uzaya gidildiği, internetler, ellerinizde ki telefonlar, renkli televizyonlar devrinde;
Bin dört yüz yıl önce ki hayatı arayanlar, onlar gibi giyinip, yaşamaya çalışmak gibi gariplikler içinde olan zavallılar grubunu görünce inanın insan olarak onlara acıyorum, ama vatanım, milletim adına da üzülüyorum.
Yalnız şunu da yazmadan geçemeyeceğim.
Büyük Atatürk sen rahat uyu, senin reformlarını, yaptığın inanılmaz girişimleri, yarattığın modern Türkiye Cumhuriyeti senin deyiminle "Türkiye Cumhuriyeti ilelebet payidar (sürekli -daimi) kalacaktır."

ELEMAN ARANIYOR
Matbaamızda çalışmak üzere
ÇIRAK ARANIYOR
KÖRFEZ OFSET İstiklal Caddesi Bora Sokak No 3/B GEMLİK
(Akbank aralığı Studyo Prestij yanı
Tel (0 224) 513 96 83

İşçi Emeklileri Derneği'nin kongresi yarın yapılacak

Seyfettin SEKERSÖZ

İşçi Emeklileri Dul ve Yetimleri Derneği Gemlik Şubesi yarın saat 10.00 da kongre yapacak. Belediye Düğün Salonu'ndaki kongreye, Türkiye İşçi Emeklileri Dul ve Yetimleri Derneği Genel Başkanı Kazım Ergün'ün de katılacağını bildiren Gemlik Şube Başkanı Hüseyin Yener, derneğe üye tüm emeklilerin kongreye gelmelerini istedi. Gemlik'te 1826 kayıtlı üyesi bulunan Gemlik İşçi Emeklileri Dul ve Yetimleri Derneği yarın 10'ncu olağan kongresini gerçekleştirecek. İki dönemdir Gemlik Şubesi Başkanlığını yürüten Hüseyin Yener, üçüncü kez yine aday olacağını açıklarken, Genel Başkan Kazım Ergün'ün yarın yapılacak kongrede yapacağı konuşma ile Emeklilerin henüz alamadıkları fark alacakları için açıklamada bulunması bekleniyor.

İşçi Emeklileri Dul ve Yetimleri Derneği Gemlik Şubesi başkanlığını iki dönemdir yürüten Hüseyin Yener, 10. ncvu olağan kongrede üçüncü kez aday olacağını açıkladı.

Palamut akını devam ediyor

Türkiye denizlerinde son 50 yılın en çok palamut balığı çıkıyor. Sezonun bitmesine rağmen bolluk, tezgahlara olumlu yansıyor. Balıkesir Kızıksa'da görülen "Kuş Gribi" tavuk etine ilgiyi azaltırken, balığa olan ilgiyi de bir o kadar arttırdı. Dar gelirli vatandaşın et ihtiyacını önceki yıllarda tavukla giderdiğine işaret eden balık pazarı esnafı, hastalık nedeniyle tavuğa endişeyle yaklaşanların balığa yöneldiğine dikkat çekti. Palamutun bol olmasının ve mevsimi bitmesine rağmen akının devam etmesinin dar gelirli vatandaşlar için büyük şans olduğunu vurgulayan balıkçılar, son 50 yılın en bol palamutunun çıktığına dikkat çektiler. Eylül ayında av sezonunun başlamasıyla birlikte yaşanan palamut bolluğu nedeniyle beklenen miktarda hamsi olmadığına değinen balıkçılar, palamutun fiyatının 2 YTL'ye kadar gerilediğine dikkat çekti. Geçen yıla oranla palamutun bu yıl en az 5 YTL olması gerektiğini belirten Tuz Paza rı'ndaki balıkçılar, talebin fazla olmasına rağmen balık bolluğu yüzünden fiyatların da düştüğünü kaydetti.

TURAN TRAFİK
ADNAN TURAN
Her türlü araç devir
Yeni kayıt, Plaka,
Ruhsat, Fenni muayene
Sigorta işlemleri yapılır.
Adres: Gürle İş Merkezi
Kat: 1 No: 66 - GEMLİK
Tel : (0.224) 514 62 02
GSM: (0.537) 933 25 26

BURSA HAKİMİYET VE KENTGAZETELERİNE İLAN ve REKLAM ALINIR
KÖRFEZ REKLAM
İstiklal Caddesi Bora Sokak No : 3/B GEMLİK
(Akbank aralığı Stüdyo Prestij yanı
Tel : (0.224) 513 96 83 Fax : (0.224) 513 35 95

Kömürünü almak için müracaat etmeyen ailelerin hakları geri alınacak.

Fakirin kömürü elde kaldı

Kaymakamlık Sosyal Yardımlaşma ve Dayanışma Vakfı'nın her yıl fakirlere dağıtmak üzere getirdiği kömürü 100 aile almaya gelmedi. Belediye anonsuyla yapılan uyarılara rağmen kömür alma fişleri ile müracaat etmeyen ailelerin haklarının geri alınacağı açıklandı.

Seyfettin ŞEKERSÖZ

Kaymakamlık Sosyal Yardımlaşma ve Dayanışma Vakfı tarafından her yıl fakir ailelere dağıtılmak üzere getirilen kömürler bu yıl elde kalmak üzere. Yaklaşık 2 bin kişi için getirildiği öğrenilen ve her yardıma muhtaç aileye 500 kilo olarak dağıtılan kömürler bu yıl neredeyse ilde kalacak gibi. Önceki yıllarda geç gelen kömürler nedeniyle tepki gösteren aileler, bu yıl kömürün erken gelmesine rağmen ellerindeki kömür alma fişleriyle dağıtım yerine müracaat etmeyenlerin haklarının geri alınacağı belirtilirken, yaklaşık 100 ailenin kömürünü almaya gelmediği öğrenildi. Belediye anonslarıyla yapılan uyarılara rağmen yardım kömürünü almayan fakir ailelerin kömürlerinin verilmeyeceği açıklanırken, bir çok ailenin ise kömürünü taşıtmak için nakliye parası ödemekten kaçındığı ve bu nedenle kömürünü almadığı bildirildi.

Yaklaşık 100 ailem kömürü alınmayı bekliyor

Tarım Müdürleri Gemlik'te toplandı

İlçe Tarım Müdürlüğü'nün ev sahipliğini yaptığı toplantıda, Bursa'nın ilçelerinde görev yapan 70 Tarım Müdürü dün Tibel Otel'de biraraya gelerek, bilgi alışverişinde bulundu.

Seyfettin ŞEKERSÖZ

Bursa ilçelerinde görev yapan İlçe Tarım Müdürleri Gemlik'te bilgi alışveriş toplantısı yaptı. İlçe Tarım Müdürü İbrahim Çetin'in ev sahipliği yaptığı toplantıda, İlçe Tarım Müdürleri ve birim çalışanlarından oluşan yaklaşık 70 kişi Tibel Otel'de bir araya geldiler. İki ayda bir Bursa'nın değişik ilçelerinde toplanarak (BAV) bilgi alışverişinde bulunan Tarım Müdür ve elemanları gündemlerine aldıkları konuları görüşüp bilgi sahibi oldular. Dünkü toplantıda bir araya gelen İlçe Tarım Müdürleri önceki toplantıda görüştükleri konuları ve yapılan işlemler hakkında bilgi aldılar. Toplantıda Üçüncü Kırsal kalkınma Projesi görüşülürken 2005-2006 yılı Eğitim faaliyetleri masaya yatırıldı. Suni Tohumlama hakedişleri ve kayık girişlerinin yanı sıra süt Teşvikleri ile yeni çıkan yasa ile Tarım Müdürlüklerine verilen Gıda Denetimleri konularını da görüşen İlçe Tarım Müdürleri, Yem Bitkileri destekleme Raporları, Hasar Tespitleri, Çiftçi Kayıt Sistemi, Meralarla İlgili İşlemler hakkında bilgi aldılar. Toplantının ilerleyen saatlerinde İl Tarım Müdürü Hüseyin Yıldızer'de hazır bulunurken Statip ve Master Plan, Proje ve İstatistik Şube Müdürlüğü ile ilgili bir konu görüşüldü. Dünkü toplantıda ayrıca İlçelerde çözülemeyip de Araştırma Enstitüsüne iletilmesi istenilen konuları da karara bağlayan İlçe Tarım Müdürleri toplantının sonunda birlikte yemek yediler.

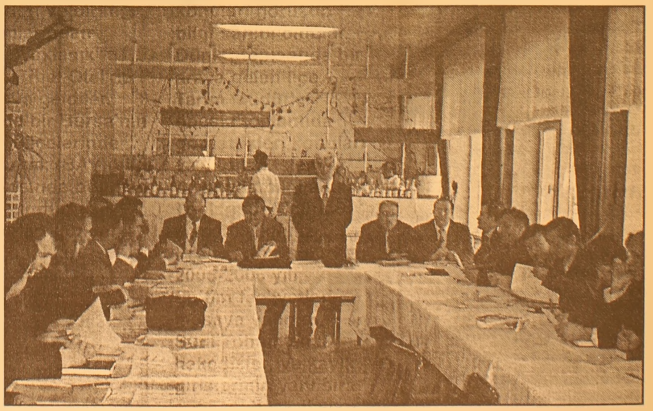

Sokak aralarında basketbol oynuyorlar

Semt sahalarının olmadığı ilçemizde gençler, kendilerine basketbol sahası yaratarak, çözüm buluyorlar. Sokak aralarına kurdukları potalarda basketbol oynuyorlar.

Seyfettin ŞEKERSÖZ

Yerel yönetimlerden bekledikleri imkanları bulamayan gençler çareyi kendi olanaklarında buluyorlar. Gençlere yönelik semt sahalarının bir elin parmağı kadar olmadığı ilçemizde yerlerde gezen basketbol potalarını sokak içinde küçük arsalara monte eden gençler spor yapabilme imkanını bu şekilde çözmüş gözüküyorlar. Boş alanların kamyon garajı ya da çöplük olarak kullanıldığı ilçede birkaç spora gönül vermiş gencin yarattığı spor yapma olanağı yerel yöneticilerin dikkatini çekmekten uzak gözükürken "çözüm yine çözümdür" demekten insan kendini alamıyor.

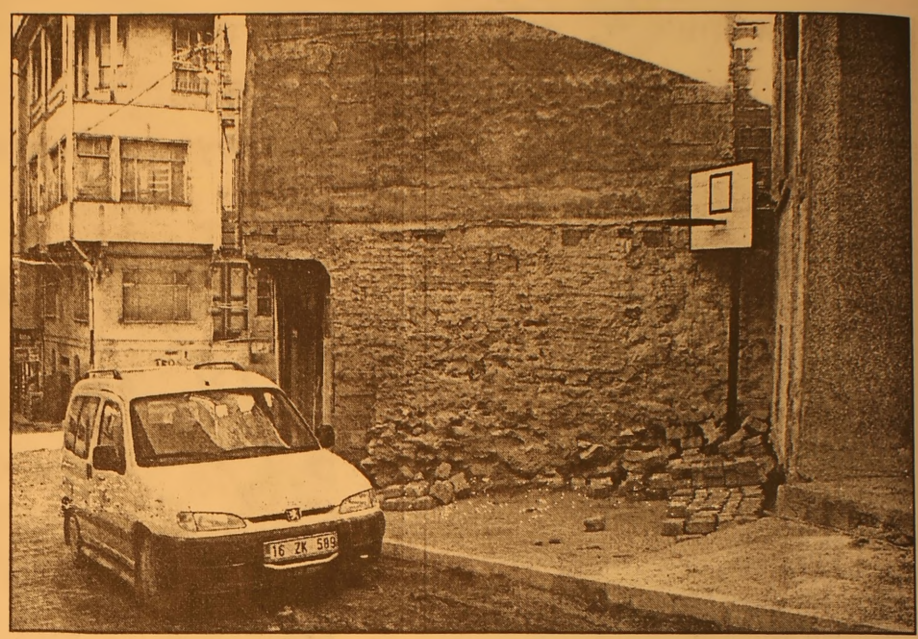

AKP Bursa Milletvekili Ertuğrul Yalçınbayır, Erdoğan'ı eleştirdi

'Türkiye'de insan hakları ihlal ediliyor'

AKP Bursa Milletvekili Ertuğrul Yalçınbayır, insan haklarının ele alındığı panelde, Türkiye'de siyasi otoritenin ayrımcı bir yönetim anlayışı sergilediğini, bunun da açıkça insan hakkı ihlali olduğunu savundu.

Yalçınbayır, Başbakan Erdoğan'ın da "Kürt sorunu" ifadesiyle insan ayrımı yaptığını savundu.

Uludağ Üniversitesi İnsan Hakları Eğitimi Topluluğu'nca (İHET) Rektörlük B Salonu'nda düzenlenen panelde konuşan AKP Bursa Milletvekili Ertuğrul Yalçınbayır, Türkiye'de insan haklarının ihlal edildiğinin Avrupa İnsan Hakları Mahkemesi'nde (AİHM) Türkiye aleyhine sonuçlanan davalarla da ortaya konulduğunu söyledi.

Yalçınbayır, "Ekim 2004'den itibaren AİHM'e giden 120 davanın 7'si dostça sonuçlanmış, 2'si lehte, kalan 111 davada ise Türkiye'nin insan haklarını ihlal ettiği ortaya konulmuştur. Bu da gösteriyor ki başta siyasiler olmak üzere, ayrımcılık değil, insan odaklı bir yönetim gerekmektedir" dedi.

Yalçınbayır, insan haklarını dikkate almayan bir anlayışın dünyada kabul görmediğine dikkati çekerek, Türkiye'de hala insan hakkı ihlallerinin yaşanmasını, ülke yönetiminin anlayışıyla orantılı olduğunu söyledi.

Yalçınbayır, insan haklarının en başlıcasının din, ırk, mezhep ayırımı yapılmasıyla çiğnendiğini, bu konuda en çarpıcı örneğin ise partisinin genel başkanı ve Başbakan Recep Tayyip Erdoğan'ın söylemleriyle ortaya çıktığını ileri sürerek, "Sayın Başbakan 'kürt sorunu' tanımını kullanarak, insan ayırımı yaptığını açıkça ortaya koyuyor. Onlara karşı yapılan ayrımcılık, bize de yapılmış demektir. Bugün Kürt, Laz ve Çerkez gibi bir çok kesim bu ülkenin vatandaşı değil mi?" diye konuştu.

Diğer panelist İnsan Hakları Derneği Bursa Şubesi Başkanı Ayşe Batum da, insan hakkı ihlallerinin ciddi bir mesele olduğunu söyledi. "Kürt sorunu Türkiye'nin en önemli açmazlarındandır. Bu sorun gerektiği gibi tartışılmıyor" diyen Batum, "Bunun en önemli nedeni de temsiliyet sorunudur. Türkiye'deki parlamento halkın yüzde 45'ini temsil etmiyor. Siyasi iktidar Kürt sorunu dahil daha bir çok sorunu çözmek istiyorsa öncelikle faili meçhul olayların üzerine gitmelidir. Yasal düzenlemelerle, sorun gibi görünen bir çok ayrımcılık çözüme kavuşacaktır" diye konuştu. BHA

Otobüslerde yankesicilere dikkat

YANKESİCİ CÜZDANI ÇALDI

Setbaşı'nda meydana gelen olayda, N.Ö. isimli şahıs belediye otobüsüne bindikten sonra arka tarafa doğru ilerledi. Ancak bu sırada çantasındaki cüzdanının yankesicilik yöntemiyle çalındığını fark eden N.Ö. otobüsü durdurarak durumu polise bildirdi. Otobüsü kuşatan polis ekipleri N.Ö'nün cüzdanı çalan yankesiciyi tespit edemedi. Olayla ilgili soruşturma sürüyor.

PENCEREDEN GİRDİ

Teferrüç Mahallesi'nde F.A.'ya ait eve mutfak penceresinden giren kimliği belirsiz hırsız ya da hırsızlar, cep telefonu, çeşitli ziynet eşyaları 1 adet saat ve 100 YTL parayı çalarak kaçtı. Hırsızlık olayını fark eden F.A.'nın ihbarıyla harekete geçen polis, evde parmak izi incelemesi yaptıktan sonra kimliği belirsiz hırsız ya da hırsızların yakalanması için geniş çaplı soruşturma başlattı.

BIÇAKLI KAVGA

Ulus Mahallesi'nde meydana gelen olayda, H.Ö. ve oğlu A.Ö., daha önce aralarında husumet bulunan A.E. ve M.E. ile tartışmaya başladı. Tartışmanın büyümesi üzerine birbirlerine tekme tokat giren taraflardan A.E., eline geçirdiği bıçakla H.Ö.'yü yaraladı. Olayın ardından ambülansla hastane ye kaldırılan H.Ö. nün durumunun iyi olduğu belirtilirken, A.E. ile M.E. ise polis tarafından gözaltına alındı. Olayla ilgili soruşturma sürüyor. BHA

As Merkez'de ücretsiz sağlık kontrolü

Bursa Leo Kulüpleri 3. Geleneksel Sağlık Günleri kapsamında, As Merkez'de ücretsiz sağlık kontrolü yapılacak. Sağlık kontrolü kapsamında göz tansiyonu (Glokom) ölçümü, göz muayenesi, şeker (diyabet) taraması, yağ ölçümü, tansiyon ölçümü, solunum yolları fonksiyon testi, böbrek fonksiyonları testi ve akciğer taraması yapılacak. Lions kulüplerinden yapılan açıklamada, şeker taraması için aç gelinmesi önerildi. Bugün saat 13.00'te başlayacak program çerçevesinde Türk Lions Göz Sağlığı Programı sonuçları Oya Sebük ve Prof. Dr. Akile Gürsoy tarafından açıklanacak. 19 Kasım 2005 Cumartesi günü saat 13.00'de de ONKODAY'dan Doç. Dr. Lütfi Özkan, "Kanserden Korunma ve Erken Tanı" konulu interaktif bir konferans verecek. Ücretsiz sağlık kontrolü Pazar günü de sürecek.

'Mavi düş' gerçek oldu

Pek çok siyasetçiye yönelik yolsuzluk suçlamalarına neden olan Mavi Akım Doğalgaz Boru Hattı'nın resmi açılışı, Rus, İtalyan ve Türk liderlerin katılımıyla iki yıl gecikmeli olarak yapıldı.

Türkiye ile Rusya arasında 1997 yılında yapılan hükümetler arası anlaşmayla başlatılan Mavi Akım Doğalgaz Boru Hattı'nın resmi açılışı üç liderin katılımıyla iki yıl gecikmeli olarak yapıldı.

Samsun'un Durusu köyündeki açılışta konuşan Başbakan Recep Tayyip Erdoğan, Türkiye'yi bir enerji koridoru yapmak istediklerini söyledi. Erdoğan, bazı çevrelerce 'mavi düş' olarak adlandırılan projenin üç ülke arasındaki işbirliğinin ilk halkası olduğunu belirterek, 2010'lu yıllarda Karadeniz'e ulaşacak petrolün Akdeniz üzerinden pazarlara ulaşmasını sağlayacak Samsun-Ceyhan Projesi'ni de işbirliği çervevesinde yapmak istediklerini kaydetti.

Samsun-Ceyhan Projesi'nin tanker trafiğinin de makul düzeye çekilmesini sağlayacağını kaydeden Erdoğan, Mavi Akım'ın da Ceyhan'a ulaştırılmasıyla Ceyhan'ı enerji ve ticaret merkezi haline getirmeyi hedeflediklerini söyledi.

Başbakan Erdoğan, "Enerji politikamızı karşılıklı bağımlılık esasına göre belirledik. Ülkemizin bir enerji koridoru olmasının uluslararası derinlikte bölgesel barışa katkılar sağlayacağını düşünüyoruz" dedi.

PUTİN: KAPASİTE 30 MİLYAR METREKÜPE ÇIKACAK

Rusya Devlet Başkanı Putin, Türkiye'nin enerji köprüsü olduğuna dikkat çekerek, Mavi Akım'ın kapasitesinin 30 milyar metreküpe çıkarılacağını açıkladı.

Putin, doğalgaz için Karadeniz altından ikinci bir hat kurulmasının mümkün olduğunu belirtti.

Putin, Rus şirketlerinin Türkiye'de petrol ve doğalgaz pazarında, gaz dağıtım şebekelerine katılmak isteyebilecekleri ifade etti.

İtalya Başbakanı Berlusconi de konuşmasında, daha çok Avrupa Birliği sürecine ağırlık verdi ve [illegible]ların Türkiye ye uzan masının ön[illegible]ne vurgu yaptı.

ENI YATIRIMLARINI SÜRDÜRECEK

NTV'ye konuşan İtalyan şirketi Eni'nin CEO'su Paolo Scaroni ise, Türkiye'nin enerji alanında gittikçe daha fazla önem kazandı[illegible]nı söyledi. Scaroni, Türkiye'ye yatırımların süreceğini vurgulayarak, "Eni olarak TÜPRAŞ ihalesine katıldık, kazanamadık. Ancak Türkiye'de yeni rafinerilerin inşa edilmesi konusundaki projelerle ilgileni yoruz" diye konuştu.

Scaroni, Türkiye'ye verilen doğalgazın fiyatındaki olası indirimle ilgili olarak, "Gazprom her yerde aynı fiyata satmak istiyor. Rusya ve Türkiye arasında özel bir düzenleme olursa müzakereler yapılması gerekecek" şeklinde konuştu.

KAYIP

Gemlik Endüstri Meslek Lisesi'nden aldığım tastiknamemi kaybettim. Hükümsüzdür.
Burak ŞAHİN

Cargill Orhangazi'ye en iyi fabrika ödülü

Dünyanın en büyük gıda firmalarından biri olan Cargill, toplam 59 ülkedeki binden fazla üretim tesisi arasından yaptığı değerlendirme sonucunda, Orhangazi Mısır İşleme Tesisi'ni dünya çapındaki en iyi 4 fabrikadan birisi seçti.

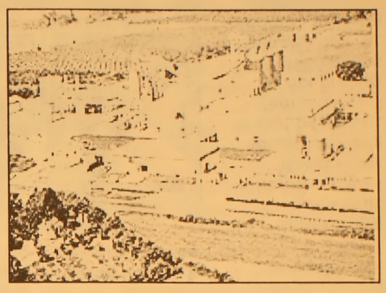

Cargill Orhangazi Nişastalar ve Tatlandırıcılar tesisi, Türkiye'ye "En iyi fabrika" ödülünü getirirken, firmanın Kuzey Amerika'daki iki tesisi ile Belçika ve Brezilya'daki kuruluşları da ödüle layık bulundu.

Uluslararası düzeyde yapılan degerlendirmede, her işletme fabrika operasyonlarının mükemmelliği kapsamında ayrı ayrı değerlendirildi. Bu süreçte katılımcıların performansları, eleman bağlılığı, müşteri odaklılığı, tedarikçi ilişkileri, bilgi teknolojileri, yeni ürün geliştirme, gıda güvenliği ve iş güvenliği konusundaki çalışmaları gibi 15 farklı kategoride degerlendirme yapıldı.

Konuyla ilgili bir açıklama yapan Cargill Türkiye yetkilileri, üretimden tüketime bütün aşamalarda kaliteyi her şeyin önünde tutan anlayışı ile dünyanın en iyi fabrikalarından biri olan Cargill Orhanga zi'nin, bundan sonra da yatırımını geleceğe yaparak mükemmellik yolundaki çalışmalarını sürdürmeyi hedeflediğini bildirdi.

Başbakan'dan yardım istedi

Bursa'da Psikolojik bunalıma giren 33 yaşındaki kadın, kentin en işlek caddesindeki caminin çatısına çıkarak yoldan geçen araçlara kiremit attı.

Uyuşturucu batağına sürüklendiğini öne süren kadın Başbakan Recep Tayyip Erdoğan'dan yardım istedi.

Emniyet Müdürlüğü'nden alınan bilgiye göre, olay, dün sabah saatlerinde Şehreküstü Mahallesi'nde meydana geldi. Atatürk Caddesi'nde kendisine zarar veren bir kadını gören vatandaşlar durumu polise bildirdi. Ekipler de olay yerine giderek adının Arzu C. (33) olduğu belirlenen kadını engellemek istedi. Ancak polislerin uyarılarına aldırmayan kadın, hastanede tedaviyi kabul etmeyerek kaçtı.

Yaklaşık 15 dakika sonra yeni ihbarla Şehreküstü Köprüsü'ne giden ekipler, bu kez de aynı kadını Veledi Saray Camii'nin çatısında buldu.

Yüzü ve elleri kanlar içerisinde olduğu görülen Arzu C., çatıdaki kiremitleri sökerek yoldan geçen araçlara fırlatmaya başladı. Kendisini güzel bir kadın olarak tanımlayan ve uyuşturucu batağına zorla sürüklendiğini öne süren Arzu C., Başbakan Recep Tayyip Erdoğan'dan yardım istedi.

Bu sırada Arzu C.'yi engellemek isteyen polis ekipleri de talihsiz kadının kiremit fırlatma tehdidi yüzünden yanına yaklaşamadı. Ancak Arzu C.'nin alt eşofmanının çıkarmak istediği sırada durumdan yararlanan bir polis memuru, köprüden çatıya atlayarak genç kadını yakaladı. Dört polis tarafından çatıdan indirilen Arzu C., sigara içmek isteğini belirterek, ekiplere karakola gitmemek için direndi.

Ancak çabaları yetersiz kalan genç kadın, polislerin kucağında Çarşı Polis Merkezi'ne götürüldü. Yaklaşık 5 yıl önce eşini kaybettiği ve psikolojik sorunlar yaşamaya başladığı öğrenilen Arzu C. hastanede tedavi altına alındı.

Zeytin işçilerini ölüm köprüde yakaladı

Balıkesir'de meydana gelen trafik kazasında ha yatını kaybedenlerin sayısı 4'e yükseldi. 7'si çocuk toplam 19 yaralının hastanelerdeki tedavileri sürüyor. Edinilen bilgiye göre, Balıkesir-Edremit yolunun 16. kilometresindeki kazada, Okay Yıldız'ın (31) kullandığı 10 D 8790 plakalı kamyon, rampa aşağı indiği sırada, sürücünün direksiyon hakimiyetini kaybetmesi sonucu karşı şeride geçerek, bariyerlere çarptıktan sonra şarampole uçtu. Olay yerinde kimliği tespit edilemeyen bırı çocuk, digeri Meryem Ozyılmaz (42) ısımlı kadın olmak uzere 2 kışının oldugu kazada, toplam 21 yaralı ambulanslarla Balıkesir'deki hastanelere kaldırıldı. Balıkesir Devlet Hastanesi'ndeki 13 yaralıdan Ali Ozyılmaz (45) ile Balıkesır Atatürk Devlet astanesi'ne kaldırılan 5'i çocuk 8 yaralıdan ismi ogrenilemeyen 2 aylık bebek de, doktorların mudahalesine rağmen kurtarılamadı. Biri bebek, digeri 4 yaşlarındaki çocuk ve 1 kadın olmak uzere toplam 4 kişinin öldügu kazada, 7'si çocuk 19 yaralının tedavileri suruyor.

Öğretmenlere 2 kat ek ders ücreti

Milli Eğitim Bakanlığı Müsteşarı Necati Birinci, öğretmen ek ders ücretlerinin 2 katı artırılması için karar alındığını ve ek ders ücretinin saatinin 10 YTL olacağını açıkladı.

TBMM Milli Eğitim Komisyonu'nda, Milli Egitim Bakanlığı'nın Teşkilat ve Görevleri Hakkındaki Yasa'da degişiklik yapılarak, öğretmenlerin emeklilik işlemlerinin "Temmuz-Ağustos" ayları yerine "Haziran-Temmuz aylarında" olarak degiştirildi. Bu degişikligin öğretmen emekliliklerinin, egitim ve öğretimde aksaklıklar yaşanmaması amacıyla öğretmen ihtiyacı belirlendiği süreçten önce tamamlanması için yapıldıgı belirtildi. Görüşmeler sırasında CHP Milletvekilleri öğretmen atamalarında yaşanan sıkıntıları gündeme getirırken, sözleşmeli öğretmen uygulamasına da tepki gösterdi. CHP'li Mustafa Gazalcı, onbinlerce öğretmenliğe hak kazanan gencin atanamadıgını, sözleşmeli ogretmen olabilmek için bile sıraya girildiğini, 250-300 YTL'ye çalışan öğretmenler olduğunu söyledi. Gazalcı, sözleşmeli öğretmenlerin 62 yılda ancak emekli olabileceklerini de vurguladı. Milli Eğitim Bakanlığı Müsteşarı Necati Birinci, usta öğreticilerin 60 yılda emekli olabilecekleri gibi bir trajedinin olduğunu, ancak bunu düzeltmek için bir çalışma yaptıklarını söyledi. Birinci, öğretmen atamalarında artık teknolojinin kullanıldığını, bu yıl 10 bin 400 öğretmenin 7 dakikada atandığını da söyledi. Birinci, öğretmenlerin ek ders saat ücretlerinin üç katına çıkarılması kararının alındığını, böylece 700 YTL alan bir öğretmen tam gün ders verirse 600 YTL'de ek ders ücreti alabileceğini belirtti. CHP'li Berhan Şimşek, Denizli'de bir AK Parti'li Belediye Başkanı'nın kendi çocuğuna Kızılay'dan burs sağladığının ortaya çıkması üzerine, Kızılay'ın 7 bin 6 çocuğa verdiği bursu kestiğini belirterek, bu konuda bilgi istedi. Müsteşar Birinci, bu tür olayların bireysel olduğunu, Kızılay'ın öğrencilere yeniden burs vermesini sağlamak için çalışmalarını sürdürdüklerini bildirdi. Milletvekillerinin eleştirilerini yanıtlayan Müsteşar Birinci de 2005'te planlananın üstünde 10 bin öğretmen daha atayacaklarını bildirdi.

2006 EŞANTİYON SEZONUNU BAŞLATTIK

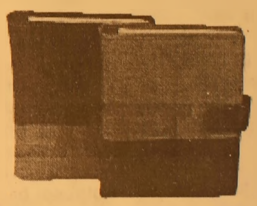

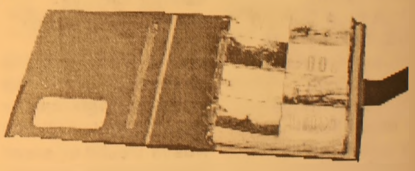

TAKVİMLER & MASA TAKVİMLERİ & GEMİCİ TAKVİMLER & AJANDALAR & KALEMLİK& KÜLLÜKLER& ANAHTARLIKLAR VE HEDİYELİK EŞYA ÇEŞİTLERİMİZİ GÖRMEDEN KARAR VERMEYİN

ÖZEL TAKVİM ÇEŞİTLERİMİZ İLE HİZMETİNİZDEYİZ

32 YILLIK TECRÜBEMİZ İLE HİZMETİNİZDEYİZ

Körfez Ofset

MATBAACILIK-YAYINCILIK-REKLAMCILIK

İstiklal Cad. Bora Sok. Akbank Aralığı No : 3/B GEMLİK

Tel : (0.224) 513 96 83 Fax : (0.224) 513 35 95

Vergi oranları düşecek

Gelir İdaresi Başkanı Osman Arıoğlu, vergi idaresinin yeni yapılanması ve otomasyon sistemi ile artık mükelleflerin takiplerinin kolaylaştığını, otomasyon uygulaması ile kaçakların azalacağını, bütçe hedefleri tuttukça hükümetin de vergi oranlarını aşağıya indireceğini söyledi. Bursa Uludağ'da, Maliye Bakanlığı Tesisleri'nde 29 vergi idaresi başkanı ile biraraya gelen Gelir İdaresi Başkanı Osman Arıoğlu, toplantının son gününde özel açıklamalar yaptı. Hükümetin çağrısını hatırlatan Osman Arıoğlu, "Gelir idaresi, oranları aşağı çekecek tamam. Ey mükellef siz de kayıt içine girin. Bir yandan gelmek istemiyorsanız, gelir idaresinin teknolojik yapısı güçlü olacak, sizi kolay tespit edip yakalayacak. Yani bu iki şeyi birlikte götürmezsek, oran indirimi yaptık diye, kayıt dışı önlenecek diye bir beklentimiz

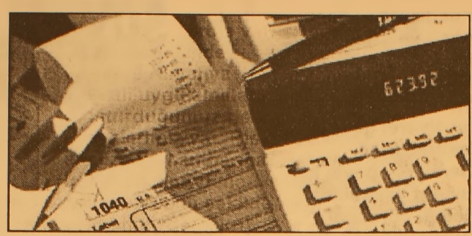

olmaz. Vatandaşa söyleyeceğimiz, taşımayacağınız vergi yükleri olmaması için, mümkün olduğunca vergi oranlarının aşağıya çekilmesidir. Hükümetimizin hedefi bu olduğuna göre, bunu gerçekleştirmek için bütçedeki hedef lerin gerçekleşmesi lazım. Artık kayıt dışılığın azalması ölçüsünde vergi oranlarının indirilmesini başbakanımız taahhüt etti. Bu birbirlerinden bağımsız değil, bütçe hedefleri gerçekleştiğinde oran indirimi olur. Bir mükellefimiz için en önemli haksız rekabet kaynağı olan vergi kaçıranlar ile kendisinin bizatihi mücadele etmesidir. Zaman zaman sektör temsilcileri geliyor, bir konuda mutabık kalıyoruz. Mesele KDV oranından değil, mesele o sektördeki kayıt dışılığın oluşturduğu zararın bu işletmelere dokunmasından oluşuyor" diye konuştu.

"ELEKTRONİK ORTAMDA FATURA NUMARA TAKİBİ İLE NAYLON FATURAYI BİTİRİYORUZ"

Vergi otomasyonuna en son teknoloji ile girdiklerini anlatan Osman Arıoğlu, "Bugün Avrupa ülkelerindeki birçok idarenin önünde gidiyoruz. Mükellefi takipte, vergi denetiminde, veri ambarı sistemimiz en önemli ayaklardan birisidir. Bize gelen bilgileri değerlendirme anlamında, kendi bünyemizde oluşturduğumuz metotların yanı sıra Amerikan Gelir İdaresi ile yürütüğümüz bir proje var. AB çerçevesinde İngiltere Almanya eksenli uygulamalarla oluşturduğumuz risk analizlerimiz var. Risk analizi, veri ambarına gelen bilgileri denetimde en etkili şekilde kullanmak demek. Sadece fiş vermemek ile vergi kaçırma dönemi bitti. Fatura vermedim, ben rahatlıkla vergi kaçırırım diyen mükelleflerimiz hiç ummadıkları zamanda bizim denetim elemanlarımızla, vergi dairemizle karşılaşacaklar. Sadece malı takip dönemimiz bitti, artık parayı da takip ediyoruz. Modern gelir idaresi anlayışında paranın takibi malın takibinden daha önemlidir. Artık vergi dairelerimiz herkesin attığı adımı biliyor. Noterden, bankalardan, tapudan bütün hareketler bize geliyor. Artık bunlar veri ambarı içerisinde yer alıyor. Naylon fatura kesmek üzere faaliyete başlayıp birinci ayda normal gidip 2-3 ayda pik yapanlar, 3-5 sene sonra değil, birkaç ay sonra karşılarında vergi denetim elemanını bulacaklar" şeklinde konuştu. Vatandaşların da belgesiz alışverişten vazgeçmesi gerektiğini kaydeden Arıoğlu, "Naylon fatura kesenler, buradan aldığım komisyonla geçinirim diyenler çekinsin. Veri ortamında kim kimden ne aldığını söylüyor. Noterlerden, matbaalardan elektronik ortamda bilgi fatura numarasına kadar bilgi akışı var. Eskiden buralardan gelen bilgiler arşivde duruyor, bir şikayet, ihbar sonrası çıkıyordu. Şimdi elektronik ortamda gelen numaralar bile elektronik ortamda kaydediliyor, faturalar numaralarından denetleniyor. Özellikle fatura bilgilere, naylon fatura ticareti yapanları net olarak tespit ediyoruz. Vergi iadesinde sahte fiş konusuna tevessül edilmesi hiç olmaması gereken bir durum. Bundan yararlanan ya ücretli ya emekli. Rahatlıkla tespit edilen bu konuda ortaya çıkan sakat durum, vatandaş açısından mahcubiyet vericidir" dedi.

Vergi tahakkuk ve tahsilatı, denetmenler, takdir komisyonu gibi bütün birimlerin Türkiye'nin 29 şehrinde kurulan Vergi Dairesi Başkanlıkları'na bağlandığını ifade eden Gelirler Genel Müdürü Osman Arıoğlu, saymanlık ve milli emlak hizmetlerinin ise eskiden olduğu gibi Defterdar uhdesinde yürüyeceğini ifade etti.

Osman Arıoğlu, Bursa'nın merkez Nilüfer İlçesi İhsaniye Mahallesi'ndeki Bursa Vergi Başkanlığı'na bağlı vergi dairelerinde de incelemelerde bulundu. Arıoğlu, Çekirge ve Gökdere vergi dairelerinde çalışanların bilgisayar sistemi hakkında görüşlerini aldı, vatandaşların dairedeki hizmetlerin kalitesinden memnun olup olmadıklarını sordu.

BAY MUSTAFA ÖZALP EMLAK'TAN

Her Çeşit Emlak
Alım,Satım ve Kiralama Hizmetleri
Daire, Zeytinlik, Villa, Dükkan, Arsa, Arazi

TAPU TAKİP İŞLERİ YAPILIR

ACİL SATILIK ve KİRALIKLARINIZ İÇİN BİZİ ARAYINIZ

I. Kordon'da Asansörlü, Kaloriferli. LÜKS EŞYALI

120m2 Asansör ve Kaloriferli, I. Kordonda Satılık Daire

3 Ayrı Daireli Müstakil Ev (Bahçe İçinde)Yeni Devlet Hastanesi Altı

Eski Pazar Cad. 100 m2 Dükkan

Eski Pazar Cad. Serçe Sokak 54 m2 2 dükkan

Bağ-Kur Sanayi Sitesinde 185 m2 çekme katlı, içindeki yeni atari makineleriyle satılık dükkan. Önünde 115 m2 Bahçeli

K.Kumla'da Ayazma Mevkii 6 Dönüm Zeytinlik

Yalova'da Termal Barajı'nın altında 408 m2 arsa - Çınarcık, Yalova 448.54 m2 arsa
Termal Barajı'nda 407.77 m2 arsa - Termal Girişinde 433.02 m2 - Termal yolu Gülerce Villalarının altı 9880 m2 arsa -
Umurbey'de 12 dönüm arazi ve Azot kavşağına 400 m2 uzaklıkta

Trafik, Kasko Dask, Acıbadem Sağlık ve Her Türlü Sigorta İşlemleri Yapılır.
ŞEKER SİGORTA
Macide ÖZALP
Tel:513 24 74 Fax: 514 10 21

ŞENEN Balık ve Av Malzemeleri Ticareti

Balık tutma zevkini bizimle yaşayın..

- Her çeşit balık ağları
- Sakana Misina Ağları
- İp Ağ
- Fanya
- Mantar, kurşun
- İp Çeşitleri
- Sandal Malzemeleri
- Kürek
- Çapa
- Macun
- Galvenizli çivi
- TMC sintine pompası
- ve diğer malzemeler ile hizmetinizdeyiz

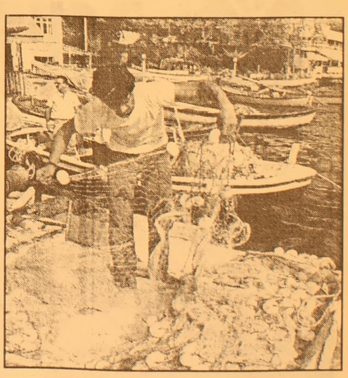

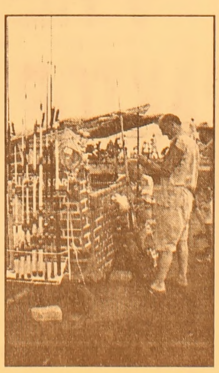

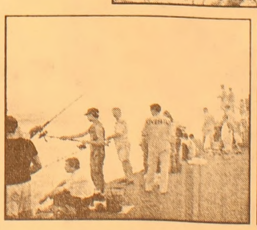

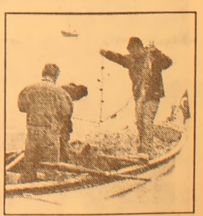

Erkan ŞENEN
Ömerbey Mah. Üstün Sok. 16/ A
MUDANYA / BURSA
Tel & Fax : (0.224) 544 63 14
GSM : (0.532) 297 23 18

Erdoğan'dan 'yatıştırma' ziyareti

Başbakan Recep Tayyip Erdoğan, Şemdinli'de başlayan, son olarak Yüksekova ve Hakkari'ye sıçrayan olayların ardından Güneydoğu'ya "yatıştırma" ziyareti gerçekleştirmeyi planlıyor.
Erdoğan'ın, sürpriz ziyaret kararını gerçekleştirilen Merkez Yürütme Kurulu (MYK) toplantısında aldığı ortaya çıktı. Erdoğan'dan önce İçişleri Bakanı Abdülkadir Aksu ve Adalet Bakanı Cemil Çiçek bölge halkını ziyaret etmeye hazırlanıyor. Şemdinli, Yüksekova ve Hakkari'de meydana gelen olayların masaya yatırıldığı AK Parti Merkez Yürütme Kurulu toplantısında Başbakan Erdoğan'ın bölgeye bir ziyaret gerçekleştirmesi kararlaştırıldı. İçişleri Bakanı Abdülkadir Aksu, Adalet Bakanı

Cemil Çiçek, TBMM İnsan Hakları Komisyonu Başkanı Mehmet Elkatmış'ın da katıldığı toplantıda, Başbakan Erdoğan'ın son olayların ardından bölgeyi ziyaret etmesinin önemli olacağı vurgulandı. Kurul üyeleri, Şemdinli, Yüksekova ve Hakkari'deki olaylar nedeniyle Erdoğan'ın yapacağı ziyaretin, bölge halkının hassasiyetlerinin paylaşılması açısından oldukça yerinde bir davranış olacağına dikkat çektiler. Erdoğan'a "Bu dönemde bölgeyi ziyaret etmeniz çok faydalı olur" tavsiyesinde bulunan MYK üyeleri, söz konusu ziyaretin olayların yatıştırılmasına ve ortamın yumuşatılmasına da yardımcı olacağını dile getirdiler.
Parti kurmayları, Başbakan Erdoğan'dan önce Adalet Bakanı Cemil Çiçek ve İçişleri Bakanı Abdülkadir Aksu'nun da Hakkari'ye gitmesinin daha doğru olacağını bildirdi. MYK üyelerinin tavsiyelerine olumlu yaklaşan Başbakan Erdoğan da, Hakkari'yi ziyaret edebileceğini söyledi. Kendisinden önce Aksu ve Çiçek'in bölgeye gitmesini isteyen Erdoğan'ın, "Ben de önümüzdeki günlerde bir ziyaret gerçekleştirebilirim. Gerekirse böyle bir ziyaret yapabiliriz" dediği öğrenildi.
Başbakan Erdoğan, henüz tarihi kararlaştırmayan ziyareti sırasında Hakkari halkını sükunete çağıracak. Vatandaşlardan provokasyonlara gelmemesini isteyecek olan Başbakan Erdoğan, hükümetin olayları aydınlığa kavuşturmadaki kararlılığını vurgulayacak. Erdoğan, daha önce verdiği "Kim olursa olsun, bedeli ne olursa olsun bunun bedelini ödettireceğiz. Bu işin sonuna kadar takipçisi olacağız" mesajını tekrarlayarak, Hakkari halkından hükümete ve devlete güvenmelerini isteyecek.

'Yabancı ırk adları soyadı olamaz'

Yargıtay, Budizmi kabul ettiğini belirterek, adını ve soyadını değiştiren bir kişinin, soyadı değişikliğini yasa ve tüzüğe aykırı buldu. Bir kişi, Budizm'i kabul ettiğini ve nüfus kaydına da "Budist" olarak işlettiğini belirterek, "H.A" olan ad ve soyadının dini inancına uygun düşen "Padmapani Paramabindu" olarak değiştirilmesi istemiyle açtığı davada, yerel mahkeme kişinin ad ve soyadını değiştirdi. Kararın temyiz edilmesi üzerine dosya, Yargıtay 18. Hukuk Dairesi'ne geldi. Daire'nin kararında, davacının öz adının değiştirilmesine ilişkin karar bakımından ileri sürülen temyiz itirazlarının yerinde görülmediği kayde dildi. Soyadı Yasası'nın ve Soyadı Tüzüğü'nün "yabancı ırk ve ulus adları soyadı olarak kullanılamaz" hükmünü düzenlediği anımsatılan kararda, aynı tüzüğün "yeni takılan soyadları Türk dilinden alınır" şeklinde olduğu kaydedildi.

ÜNVER TRAKTÖRDEN BÜYÜK FIRSAT!

NEW HOLLAND

ZEYTİN ZAMANI GELDİ!

HİÇ PEŞİNATSIZ 3 YIL VADELİ TRAKTÖR SATIŞLARI!

Not: Kamyon kullanabilen eleman arıyoruz.

ÜNVER TRAKTÖR
New Holland Trakmak Gemlik ve Orhangazi Bayii
Tel : (0.224) 573 27 77 GSM : (0.532) 312 22 39
İbrahim Önal Cd. No:26 ORHANGAZİ / BURSA

İşverenler kıdem tazminatından şikayetçi

Türkiye İşveren Sendikaları Konfederasyonu (TİSK), kıdem tazminatından şikayet ederek, tazminatın Türk ekonomisinin rekabet gücünü gözetecek şekilde hafifletilmesini istedi. TİSK tarafından konu hakkında yapılan yazılı açıklamada. 2003'te 11.6 milyar TL olan, çalışan başına ortalama kıdem tazminatı yükünün, 2004'te 13.2 milyar TL'ye, 2005 yılında 18.1 milyar TL'ye çıktığını bildirildi. Ülke genelinde, toplu iş sözleşmesi sisteminde potansiyel kıdem tazminatı yükünün 23.6 katrilyon TL olarak hesaplandığını belirterek, "Bu rakama toplu iş sözleşmesi düzeni dışında kalan kesim de dahil edilirse, toplam 37.8 katrilyon TL tutarında bir potansiyel kıdem tazminat yükü karşımıza çıkmaktadır. Belirtilen tutar, 2005 yılında konsolide bütçedeki 39.3 katrilyon TL olan personel harcamaları toplamına yakındır ve kıdem tazminatının ekonomi üzerinde yarattığı baskı ve riskleri açıkça ifade etmektedir" denildi. TİSK Araştırma Servisi tarafından yapılan "2004 Yılı Çalışma İstatistikleri ve İşgücü Maliyeti" değerlendirmesinde, Dünya Bankası verilerinin de dünyada en ağır kıdem tazminatı yükünün Türkiye'de olduğunu ortaya koyduğu belirtildi. Türkiye'de kıdem tazminatının 20 yıllık hizmet karşılığı 20.1 aylık ücret tutarında ödendiği, buna karşılık OECD ülkelerinde ortalama 6.1, AB ülkelerinde ortalama 6 aylık ücretin esas alındığının ifade edildiği açıklamada, işten çıkarma maliyetinin, kıdem tazminatıyla sınırlı olmadığı, ihbar tazminatı, iş güvencesi tazminatı da hesaba katıldığında yapılan uluslararası kıyaslamada da Türkiye'nin birinci sırada yer aldığı belirtildi. Dünya Bankası'nın "Doing Business in 2006" raporu verile rine göre Türkiye'nin, 155 ülke içinde işten çıkarma maliyetinin en yüksek olduğu 10 ülke içinde yer aldığına da dikkat çekilen açıklamada, "Bu 10 ülke içinde Türkiye ile birlikte Mozambik, Zambiya gibi Afrika ülkeleri bulunmaktadır" denildi. 20 yıllık kıdem itibariyle söz konusu maliyetin Türkiye'de 112 haftalık ücret iken, ABD'de "sıfır", OECD ülkelerinde ortalama 31 hafta olduğu ifade edilen açıklamada şu görüşlere yer verildi: "Ülkemizde işten çıkarma maliyeti, Avrupa ve Orta Asya'yı içeren kendi bölgemiz ortalamasına göre 5 kat daha ağırdır. İşten çıkışın zorlaştırılması, işe gi rişin de zorlaştırılması sonucunu doğurmaktadır. Dünya Bankası, Türkiye gibi ülkelere yatırım ve istihdam artışı için kıdem tazminatı müessesesini terk ederek işsizlik sigortasına geçmesini önermektedir. Türkiye, işsizlik sigortası sistemini benimsemiş, iş güvencesini kabul etmiş ama kıdem tazminatına dokunulmamıştır. Kıdem tazminatı müessesesini düzenleyen yasal çerçeve bir an önce değiştirilerek, kıdem tazminatı yükü Türk ekonomisinin rekabet gücünü gözetecek şekilde hafifletilmelidir."

Yüzde 43'ümüz asgari ücretli

SSK'ya kayıtlı toplam 6 milyon 181 bin sigortalının yüzde 43.6'sına denk gelen 2 milyon 696 bininin asgari ücret üzerinden ücret aldığı belirlendi.

SSK'ya kayıtlı toplam 6 milyon 181 bin sigortalının yüzde 43.6'sına denk gelen 2 milyon 696 bininin asgari ücret üzerinden ücret aldığı belirlendi. Primleri tavandan yatırılan sigortalıların toplam sigortalı sayısına oranı ise yüzde 3.4 düzeyinde bulunuyor. SSK, 2004 yılı eylül ayı aylık prim ve hizmet belgelerinden düzenlenen kazançların sektörler, cinsiyet ve prim ödeme gün sayılarına göre dağılımını açıkladı. Buna göre, Türkiye'de 2004 yılı eylül ayı itibariyle SSK'ya kayıtlı olarak istihdam edilenlerin sayısı bir önceki yıla göre yüzde 1.7 oranında artarak 6 milyon 181 bin 251'e ulaştı.

Çalışanların yüzde 43.6'sına denk gelen 2 milyon 696 bin 627'sinin primlerinin asgari ücret üzerinden, yüzde 3.4'üne denk gelen 208 bin 109'unun ise tavan üzerinden yatırıldığı belirlendi. 2003 yılında ise istihdam edilen toplam 6 milyon 76 bin 705 kişinin yüzde 52.6'sına denk gelen 3 milyon 198 bin 912 kişinin primlerinin SSK prim tabanı üzerinden yatırıldığı belirlendi. 2003 yılında primleri tavandan yatırılanların toplama oranı ise yüzde 2.3'üne denk geliyordu.

Barbarosca

Barbaros BALMUMCU

2 Dakikalık maç

Maça İsviçre başladı. Top kalemize geldiğinde İşviçreli oyuncu topu Alpay'ın üzerinden aşırmak isteyince top Alpay'ın eline çarpınca hakem doğal olarak biraz tededdüt etti ama penaltıyı vedri. Penaltı gol olurca daha ikinci dakikada yerik duruma düştük.

Yapılacak hiç bir şey yok Milli Takımımız bütün hatlarıyla hücuma geçti bu da normaldi. Sol çaprazdan Emre'nin faul atışında Tuncay'ın kalecinin sağ tarafına kafayla attığı golle durumu eşitlemiş oldu.

Milli Takım'ımız çok sinirli gözüktü. Biraz daha çabuk ve sakin davransaydı gol bulmamız içten bile değildi.

Hakan Şükür'ün çaprazdan kaleye attığı şutu İsviçre'li defans oyuncusu kayarak topu auta atmak isterken top bariz bir şekilde koluna çarpınca normal olarak hakem penaltıyı vermesi gerekirken autu gösterdi.

Takımımız gene istek ve azimle İsviçre Takımı'nın üstüne gitti. Oyununu İsviçre sahasına soktu. Bu durumda soldan gelen topu Tuncay kaleye attı. Topu tamamlayan Hakan Şükür'dü.

Milli Takım durumu 2-1 getirdi. İsviçre bu golden sonra orta sahasını kalabalık tutmaya başladı. Cılız bir iki akınla devreyi bitirdi.

Bu devre gene aynı hırsla oynamamız gerekli olduğunu düşünüyorum.

İkinci yarı oyuna çok iyi başladık. 46. dakikada Serhat'ın alıp götürdüğü topla ceza sahası içinde düşürülmesinden hakem haklı olarak penaltıyı gösterdi. Necati'nin kullandığı penaltı Milli Takım'ımız 3-1 öne geçti.

Milli takımımız her hatlarıyla bastırıyordu Ne varki kaleyi bulan şutlarımız olmadı.

İkinci yarıda Emre çıktı, Yıldıray girdi. Tümer Serhat'ın yerine oyunda İsviçre'liler de zaman zaman kontra ataklarla kalemizi yokluyorlardı. Gene böyle bir ataklarında İsviçreli'ler boş pozusyonda 2. gollerine kavuştular. Durum 3-2 olmuştu.

Milli Takımımız gene ataklarını devam ettirdiler. Ceza sahasına yapılan ortadan Tuncay 4. golümüzü attı. Takımımız hırslı ve şahsiyetli futbol sergiliyordu.

Son dakikada kazanılan frikik Tümer kullandı, top barajda kalınca bu golden de olduk.

Bu skor bize yetmedi. Yazık oldu. Maç bu skorla bitti

İsviçre - Almanya vizesini aldı. Bu oyunla takımımıza yazık oldu.

Oynadığımız bütün maçlara bakıldığında en ideal futbolu bu maçta oynadık. Geçmiş maçlara bakıldığında eğer cesur oynayabilseydik bu duruma gelemezdik. Bu duruma gelmezdik. Milli Takıma yazık oldu.

Geçmiş maçları ciddiye alabilseydik bugün hiç üzülmezdik.

Bana göre dünkü maç ikinci dakikada bitti. Ümitler 2008 yılına kaldı.

GRUP AİLE ÇAY BAHÇESİ
Cemiyetlere sandalye, masa, meşrubat, çerez temin edilir.
CEMİYET ORGANİZASYONU YAPILIR
Tel : (0.224) 513 06 70
GSM : (0.537) 491 31 30

Bekar erkek için 50 yaş üstü bayan eş aranıyor
Tel: 513 32 58

KAYIP
Uludağ Üniversitesi Orhangazi Meslek Yüksek Okulu'ndan almış olduğum öğrenci kimliğimi kaybettim. Geçersizdir.
Ahmet ACI

ELEMAN ARANIYOR
Özel Güvenlik Sertifikası olan Güvenlik Görevlileri Aranmaktadır.
Müraacatların şahsen fabrikamıza yapılması tercih sebebidir.
Adres: Umurbey Sanayii Bölgesi
Tel: (0.224) 513 45 17 - Gemlik
HELMERSAN A.Ş.

İyi bir evlilik için 9 öneri

Hayat şartları güçleşip çocuklar dünyaya geldikçe, eşler üzerindeki sorumluluk ve baskı da artıyor. Bu da evlilik üzerinde olumsuz etkilere sebep oluyor. Günümüz şartlarında hayat az zamanda çok şey yapmayı gerektiriyor. Evinize, çocuklarınıza, kedinize, köpeğinize, sağlığınıza iyi bakmanız, işinizi başarılı bir şekilde devam ettirmeniz, yeterince para kazanmanız ve de iyi görünümünüze dikkat etmeniz gerekiyor. Tüm bu hızlı tempo ve yapılması gereken şeylerin yoğunluğu içerisinde eşinizle iletişimi kaybetmeniz ise çok kolay. Çoğu zaman kendi sorunlarınızla başa çıkmakla o kadar meşgul olu yorsunuz ki, onu kendi kendine yetecek, kendine bakabilen bir yetişkin olarak görü yorsunuz sadece. Bu düşünce, enerjinizi harcayacağınız alanlardan birini ortadan kaldırdığından, kendinizi rahatlamış hissediyorsunuz. Gerçek şu ki, eşiniz 'yapılması gereken şeyler' listesindeki maddelerden biri değil. O, hayatınızı paylaştığınız, ilişkinizi besleyen kişi. Bu nedenle yoğun ve türlü sıkıntıyla geçen ha yatınızda evliliğinizi korumak ve beslemek için bazı şeylere dikkat etmekte fayda var.

1. Ortak amaç ve hayalleriniz hakkında konuşmak için zaman yaratın. Bunu bir buluşma değil, toplantı olarak adlandırın. Çünkü vakit darlığı çe kerken, buluşmaları takvimden çıkarmak ve unutmak daha kolaydır. Oysa toplantılar sadece ertelenir.
2. Evlilik bir ortaklıksa, yaşam boyu sürdüreceğinizi düşenerek bu ortaklığa girdiniz. Çocuk sahibi olduğunuzda ve onların küçüklüklerinde, belki ilişkinizi beslemek için yete rince zaman ya da enerjiniz olmayacak ama unutmayın sizin de zamanınız gelecek.
3. Eşinizle dürüst ve doğrudan iletişim kurun ve aranıza meşguliyetlerin girmesine izin vermeyecek ölçüde sık olarak konuşmaya çalışın, bu e-posta, ya da telefonda olsa bile.
4. Televizyonu ortadan kaldırın. Şaka yapmı yoruz. Çoğu kimse işten eve geldiğinde televizyonun karşına çöküp kalıyor. Pek çok çift, televizyonu aradan çıkardıkça, dikkatlerini eşlerine verdiklerini belirtiyorlar. Ne de olsa, iyice yorulup çocukları yatırdıktan sonra, aptal bir televizyon prog ramının karşısında oturmak, eşinizle iletişim kurmaya çalışmaktan daha kolay. Oysa televizyon gibi dikkat dağıtan unsurları ortadan kaldırdıkça evliliğinizin tomurcuklandığını ve yakaladığınız sakin anları eşinizle daha çok paylaşmaya başladığını göreceksiniz.
5. Eğer eşinizle paylaştığınız bir hobiniz ya da ilgi alanınız varsa, çok daha şanslısınız. Yoksa, ortak bir hobi ya da ilgi alanı edinmeye bakın. Daha sonra sözleşerek birlikte bu alanda bir şeyler yapın.
6. Eşinizle ilk tanıştığınızda hissettiğiniz duyguları kendinize hatırlatın. Hayatınıza giren bu yeni ve heyecan verici kişi hakkındaki ilk heyecanınızı ve mutluluğunuzu ev kirasını öderken, ya da çamaşır gibi monoton ev işlerini yaparken hatırlamaya çalışın.
7. Hoşgörü, güzel sanatların bir dalı gibidir, bunu öğrenin. Eşinize olumsuz yaklaşıp direkt eleştirmeye başlamaktansa, bu olumsuzluklar üzere onunla tatlı bir şekilde konuşmaya çalışın.
8. Hiçbir aile mükemmel değildir ve her ailede sorun yaşanır. Belki işler sizin ailenizde daha zor olabilir: Eşinizin ailesiyle yaşıyor, ailede birinin bir hastalığıyla cebelleşiyor, borç ödemeye çalışıyor, ya da işinizi yeni kaybetmiş olabilirsiniz. İşte esas bu zor zamanlarda eşinizle birlikte zorluklara göğüs gerip, güçlenirsiniz. Birbirinizi suçlamaya başlamak ve birbirinize nazik olmak yerine haklı çıkmaya çalışmak gibi, zor zamanlarda iyice su yüzüne çıkabilen durumlara karşı ise hazırlıklı olun, bunların önüne geçmeye çalışın.
9. Eşinizle birbirinizi çocuklarınızın önünde takdir edip onaylayın. "Bakın babanız ne kadar güzel bir kahvaltı hazırlamış bize.", ya da "Bu akşam eve erken gelmen ne kadar da iyi oldu, hep beraber yemek yiyebileceğiz. Biliyorum ki bu aralar çok meşgul olduğun için bunu yapmak kolay olmadı." gibi sözler hem eşinizin kendini iyi hissetmesini, hem de çocuklarınızın hoşgörülü bir ortamda yetişmelerini sağlar.

Mutluluğa çeyrek kala

Kendinizi mutsuz ve çirkin hissediyorsunuz. Kendinize güveniniz sıfırlanmış durumda. Hiçbir şey yapmadan oturup günleri kendinize zehir edeceğinize, bir de bunları deneyin!
4 dakikanız var mı? Biraz daha sağlıklı olmaya ne dersiniz? Yorgunken ya da ace leniz olduğunda, işleri en kolay ve ucuz yoldan halletmek istemeniz son derece doğal; ama sağlık da ihmale gelmez.
Vaktiniz mi yok? O zaman neden şu kestirme yolları denemiyorsunuz? Eğer gece yatmadan önce yüzünüzü temizlemeyi unutuyorsanız, o zaman baş ucunuzda makyaj temizleme mendillerinden bulundurun. Böylece yüzünüzü temizlemek için yataktan çıkmanız gerekmez.
Eğer kırılmış ya da kat kat ayrılan tırnaklarınızı adam gibi kesmek yerine dişlerinizle kopartıyorsanız, çantanızda, arabanızın torpido gözünde veya ofisteki çekmecenizde ya küçük bir tırnak bakım seti, ya da en azından bir törpü ile bir tırnak makası bulundurun. Böylece tırnaklarınızı kemirmek yerine, düzgün bir şekilde kesip düzeltebilirsiniz. Ayrıca bir el losyonu bulundurmayı da ihmal etmeyin. Böylece tırnaklarınızın daha çok yıpranmasını engelleyebilirsiniz.
2 dakikanız var mı? Göğüs dekoltenizin güzel görünmesinde fayda var. Halle Berry'yi çalıştıran Los Angelesli çalıştırıcı Harley Pasternak'in Berry için hazırladığı prog ramda, kablo makinası çalışması var ama aynı çalışmayı evde bir egzersiz bandıyla da yapabilirsiniz. Nasıl mı? Yere oturup bacaklarınızı genişçe açarak uzatın. Bandı

ayaklarınızın altından geçirin. Bandın sağ ucunu sol elinizle, sol ucunu da sağ elinizle tutun. Yumruklarınız koltuk altı hizasına gelene dek bandı kendinize doğru çekin. 20 tekrardan oluşan 3 set yapın.
9 dakikanız var mı? Yumurtayı heyecanlı bir hale getirebilirsiniz. Protein açısından zengin bir diyet kan şekeri sevi yenizi dengede tutar. Bu da açlık hissini geciktirir. Sabah iyi bir kahvaltı sizi tok tutar, bu da atıştırmanızı engeller. İşte size 322 kalorilik bir öneri: Önce dört yumurtayı ayrı ayrı kaselere kırın. Her yumurtanın üzerine 1 çorbakaşığı kaşar rendeleyin. Mikrodalga fırında yüksek ısıda 2 dakika pişirin. Domates (dogranmis ve salca), fesleğen, sarımsak, kekik, soğan, tuz, biber ve zeytinyağdan oluşan marinara sosunu hazırlayıp yarım fincan marinarayı 30 saniye mikrodalagada ısıtın. Her yumurtanın üzerine 2 çorbakaşığı dökün ve son olarak, 1 çorba kaşığı kaşar rendesini 4 kase üzerinde paylaştırıp maydanozla süsleyin. Kişi başına 2 yumurta düşecek şekilde ve yanında bir dilim diyet tost ekmeği koyarak servis yapın.
Afiyet olsun!

ŞİİR KÖŞESİ

D.Ali BAYDAR

Çağlar Aşan Sevgi

Her gece özlemin yağdı gönlüme
Yıldızlar, gözyaşı sağdı gönlüme
Sevgin güneş gibi doğdu gönlüme
Muhabbetle dolup taştım ey Resul
Bir ömür peşinden koştum ey Resul.

Sen gittin dağların hali kalmadı
Nehirlerin hiç mecali kalmadı
Dünyanın tutacak dalı kalmadı
Kur'an yoluna düştüm ey Resul
Bir ömür peşinden koştum ey Resul.

Hicran ateşiyle yanıp kavruldum
Sarı çölde kumlar gibi savruldum
Gül dalında tutunarak doğruldum
Aşkınla dağları aştım ey Resul
Bir ömür peşinden koştum ey Resul.

Adına hayrandır sena ve zemin
Selat sana, selam sana El- emin
Mevla'mızın Rahmetenli'l amin
Muztusuyla öyle taştım ey Resul
Bir ömür peşinden koştum ey Resul

Hasretinle yüreğimi dağladım
Kabeyle diz dize verip ağladım
Senin gül yüzüne ümit bağladım
Ne yanıldım ne de şaştım ey Resul
Bir ömür peşinden koştum ey Resul.

Beyaz çay bir çok hastalığa iyi geliyor

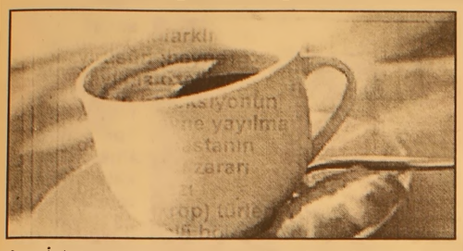

Çay İşletmeleri Genel Müdürlüğü'nün (ÇAYKUR), siyah ve yeşil çaydan sonra deneme üretimini yaptığı beyaz çayın, kanserden damar sertliğine kadar pek çok hastalığa iyi geldiği bildirildi.

Çaykur Genel Müdürü Ekrem Yüce, Atatürk Çay Araştırma Enstitüsü'nde beyaz çay için Mayıs ayında başlattıkları deneme üretiminden olumlu sonuç aldıklarını belirtti.

Beyaz çayın, çayın en kıymetli yeri olan tepe tomurcuğundan üretildiğini, bu tomurcuğu toplamanın oldukça güç ve zaman aldığını ifade eden Yüce, "Bu nedenle fazla üretim imkanımız yok. Beyaz çaya, çayın anzer balı diyebiliriz. Sağlık yönünden çok faydalı, ancak ekonomik anlamda çok pahalı bir ürün" dedi.

Beyaz çayın kilosunun dünya piyasasında 50 ile 250 dolardan satıldığını dile getiren Yüce, genelde Avrupa ve ABD'de maddi durumu iyi olanların kullandığını çayın, buralarda eczanelerde de gram işi satıldığını kaydetti.

Beyaz çayın taşıdığı vitaminler itibariyle pek çok hastalığa iyi geldiğini anlatan Yüce, "Beyaz çay, kanser hücrelerini etkisiz hale getiriyor, hücreleri yeniliyor, tansiyonu düzenleyip, yaşlanmayı geciktiriyor. Akciğer, mide, bağırsak kanseri riskini azaltıyor. Damar sertliğini, kemik erimesini önlüyor, kan şekerini düzenliyor, damarları güçlendiriyor, derinin yenilenmesini hızlandırıyor, gribi önlüyor" diye konuştu.

Gripten sonra görülen baş ağrısına dikkat

Pek çok farklı virüsün ;beyne yayılma özelliği vardır.Enfeksiyonun tipi ve beyne yayılma derecesi hastanın uğrayacağı zararı belirler.Bazı virüs(mikrop) türleri beynin belli bölgelerinde sınırlı kalırken bazı türleri beynin tümöre yayılabilir. Nörolog Doç. Dr. Serdar Dağ, gripten sonraki başağrısının nedenlerine dikkat çekti.

Çok kısa ve basit bir genelleme belirtileri çok kısa şu şekilde sıralıyabiliriz:

1)Baş ağrısı
2)Kusma, ateş, halsizlik
3)Yaygın kas ağrıları
4)Huzursuzluk
5)Beyinde etkileyen yerin derecesine göre şuurda değişiklik ve harekette kayıp.
6)Ensede sertlik,şuurda bulanıklık.

Tabiî ki bu belirtilerle seyreden başka hastalıklarda vardır fakat bu belirtiler ensefalit tanısını destekler.

Bu hastalık toplum tarafından pek bilinmez.Toplumun az ya da çok menenjit hakkında bilgisi vardır.Fakat ensefalit tanınmaz.Bize her zamankinden farklı uzun süren baş agrısı veya dalgınlık vs. gibi şikayetlerle gelen bir çok hastada geçirilen veya geçirilmiş ensefalit saptarız.

Yukarıda da bahsettiğim gibi bu hastalığın pek çok derecesi vardır.

Şiddetli süren baş ağrısı ile veya hafif şuur bulanıklığı ile atlatan hastanın yanında yoğun bakıma alınan tüm kaslarında felç gelişen hastalarımızda vardır.

Bu hastalığı saptamak için başta iyi bir anemnez ve muayene yapmak gerekir.Bunun dışında başlıca şu yollar izlenir.

-Beyin ve omirliğin içinde dolaşan beyin omirilik sıvısındaki (BOS) bazı bulgular bizi hastalığa götürür.

-Bazı virüs (mikrop) türleri beyin MR 'ın tipik bulgu verir.

-Beyin elektrosu (EEG) tanıda büyük önem taşır ve bazı tipler için tipik bulgu verir.

-Mikrop (virüs) bazı durumlarda dışkıda,idrarda ve kanda üretilebilinir.

TEDAVİ

Ensefalit tedavisi ikiye ayrılır. Bunlardan birincisi;mikrop belliyse mikroba karşı verilen ilaçlardır. İkincisi ise vücut direncini arttırıcı ve ensefalitin sebep olduğu belirtileri düzeltmeye yarayan destekleyici tedavidir.

Yukarıda çok kısa olarak bahsettiğim ve bazen yaşam kalitesini bazen ve hatta ölümle sonuçlanabilen ensefalitin erken tanısı ve tedavisi önemlidir.Özellikle ağır grip enfeksiyonlarından sonra gelişen dirençli baş ağrısı,dalgınlık durumlarında hemen bir doktora başvurmak gerekir.

GEMLİK REHBERİ

GEREKLİ TELEFONLAR	
İtfaiye	110
Polis İmdat	155
Jandarma İmdat	156
Jandarma K.	513 10 55
Polis Karakolu	513 18 79
Gar. Kom.	513 12 06
KAYMAKAMLIK	
Kaymakamlık	513 10 51
C.Savcılığı	513 10 53
C.Savcı Yrd.	513 29 54
Emniyet Müd.	513 10 28
ULAŞIM	
METRO	513 12 12
Aydın Turizm	513 20 77
Süzer Turizm	512 10 72
Kanberoğlu-Esadaş	514 45 49
Anıtur	514 47 71
Kamil Koç	513 35 71
HASTANELER	
Devlet Hastanesi	513 92 00
SSK Hastanesi	513 23 29
Mer.Sağ.Ocağı	513 10 68
TAKSİLER	
Körfez Taksi	513 18 21
Çınar Taksi	513 24 67
Güven Taksi	513 32 40
Gemlik Taksi	513 23 24
Manastır Taksi	514 35 50

RESMİ DAİRELER	
TEK Arıza	513 20 66
TEK İşletme	513 45 03
Statyum	514 00 95
Orm.Böl.Şef.	513 12 86
Milli Eğt. Md.	513 11 74
Halk Kütüphane	513 13 53
Askerlik Şb.	513 10 57
Karayolları	513 13 08
Liman Baş.	513 11 33
Mal Müd.	513 10 95
Nüfus Md.	513 37 42
Özel İd. Md.	513 15 07
Tapu Sicl. Müd.	513 14 14
Müftülük	513 13 64
Gümrük Md.	524 85 86
Tekel Md.	513 10 42
Ver. Dairesi Md.	513 10 92
İlçe Tarım Müd.	513 10 45
İlçe Seç. Md.	513 77 77
Halk Eğitim Müd.	513 18 46
BELEDİYE	
Santral	513 45 21 -23
Başkanlık	513 45 20
Zabıta	513 24 32
Otobüs İşlet.	513 45 21-122
Su İşlet.	513 45 21 - 115
İtfaiye	513 23 25
Muhasebe Md.	513 45 21 -182
Yazı İşl. Md.	513 45 21 -111
Su Arıza	Yalnız 185

DENİZ OTOBÜSÜ	
Bursa	256 77 84
Mudanya	544 30 60
Yenikapı	(212) 516 12 12
Yalova	(226) 811 13 23
İDO İmam Aslan Dinlenme Tes.	513 23 94
VAPUR - FERİBOT	
Yalova	(226) 814 10 20
Topçular	(226) 363 43 19
Eskihisar	(262) 655 60 31
OTOBÜS	
Şehirlerarası	261 54 00
Otobüs Terminali	(18 Hat)
TÜP DAĞITICILARI	
Aygaz	513 12 95
Tekgaz	513 16 37
Ocakgaz	513 16 37
Ergaz	513 88 43
İpragaz	513 22 59
Habaşgaz	513 45 46
Yeni Likitgaz	513 65 00
BP Gaz	514 59 81
Bütünler Likitgaz	513 80 00
Akçagaz	514 88 70
Totalgaz	514 17 00
AKCAN PETROL	513 10 79
YERLİYURTLAR PETROL	513 30 33
TUNCAY OTO GAZ	513 14 25

NÖBETÇİ ECZANE

18 KASIM 2005 CUMA
YEŞİM ECZANESİ
İstiklal Cad. No.83
512 06 70

GEMLİK Körfez GÜNLÜK SİYASİ GAZETE

YEREL SÜRELİ YAYIN
YIL : 33 SAYI : 2288
FİYATI : 0.25 YTL. (KDV Dahil)
Sahibi : Kadri GÜLER
Sorumlu Yazı İşleri Müdürü : Serap GÜLER
Haber Müdürü : Seyfettin ŞEKERSÖZ
İstiklal Cad. Bora Sok. No:3/B
Tel : 513 96 83 Fax : 513 35 95 GEMLİK
Yönetim ve Basım Yeri : KÖRFEZ OFSET
Matbaacılık-Yayıncılık-Reklamcılık Tesisi
İstiklal Cad. Bora Sok. No:3/B GEMLİK
(Dini bayram Günleri ve Pazar günleri yayınlanmaz)

Ekim ayında en çok satan kitaplar

Türkiye Yayıncılar Birliği, Ekim ayında en çok satan kitapları açıkladı. Buna göre en çok satan 3 kitap - sırasıyla- 'Şu Çılgın Türkler' (Turgut Özakman), 'Zahir' (Paulo Coelho) ile 'Harry Potter ve Melez Prens' (J.K. Rowling).

TYB'den yapılan açıklamada, "2005 Ekim ayında kitapçılarda en çok satan kitaplar"ın, Türkiye çapında belli başlı kitapevlerinden alınan satış rakamlarına göre düzenlendiği belirtildi. Türkiye Yayıncılar Birliği'nin, yayıncılık sektöründe sağlıklı veriler oluşması amacıyla, her ay "en çok satanlar listesi" yayımlamaya devam edeceği kaydedilen açıklamaya göre, "Ekim 2005 En Çok Satan Kitaplar" listesi şöyle:

1- Şu Çılgın Türkler, Turgut Özakman, Bilgi Yayınevi
2- Zahir, Paulo Coelho, Can Sanat Yayınları
3- Harry Potter ve Melez Prens, J.K. Rowling, Yapı Kredi Kültür Sanat
4- Ferrarisini Satan Bilge, Robin Sharma, Goa Basım Yayın
5- En Uzun Gece, Ahmet Altan, Alkım Basım Yayın
6- Amat, İhsan Oktay Anar, İletişim Yayınları
7- Yolculuk Nereye Hemşerim?, Gülse Birsel, Epsilon Yayınları
8- Metal Fırtına 2-

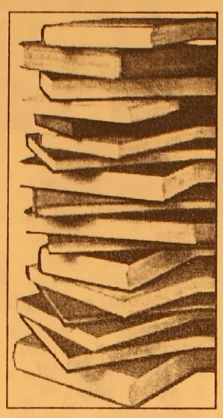

Kurtuluş, Burak Turna, Timaş
9- Anlatmak İçin Yaşamak, Marquez, Can Sanat Yayınları
10- Metal Fırtına
2-Kayıp Naaş, Orkun Uçar, Altın Kitaplar

Eskişehir Festivali'ne Borusan'lı açılış

Eskişehir Festivali'ne Borusanlı açılış 11. Uluslararası Eskişehir Festivali, açılışını, Şef Gürer Aykal yönetimindeki Borusan İstanbul Filarmoni Orkestrası'nın konseri ile gerçekleştirdi. Eskişehir Kentsel Gelişim Vakfı ve Zeytinoğlu Eğitim, Bilim ve Kültür Vakfı işbirliğiyle gerçekleşen 11. Uluslararası Eskişehir Festivali, 12 - 20 Kasım tarihleri arasında 300'ün üzerinde yerli ve yabancı sanatçıyı Eskişehir'de ağırlıyor. Festival'in 12 Kasım akşamı Şef Gürer Aykal yönetiminde İstanbul Borusan Filarmoni Orkestrası'nın verdiği açılış konseriyle başlayan sanat yolculuğu, birbirinden çekici programlar ve konuk ülke Rusya'nın katkılarıyla renklenerek, 20 Kasım akşamına dek sürecek. Uluslararası Eskişehir Festivali, 9 gün içinde 6 klasik müzik, 3 caz, 1 dünya müziği konseri, 1 dans gösterisi, yetişkinler için 5, çocuklar için 2 tiyatro oyunu, 4 sergi ve 4 atölye çalışmasıyla sanatseverleri yerli ve yabancı pek çok sanatçı ve toplulukla buluşturacak.

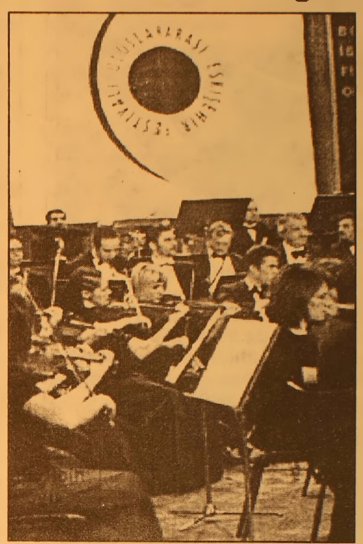

MÜHENDİSLİK LTD. ŞTİ.
Sebahattin DOKSANBİR

Buderus

ISISAN
AKILLI ISITMA SİSTEMLERİ
YETKİLİ BAYİİ

DOĞALGAZ
KOMBİ
KAZAN
KALORİFER TESİSATI
KLİMA
HAVALANDIRMA
SIHHİ TESİSAT TAAHHÜT

DOĞALGAZ BİZİM İŞİMİZ

Merkez: Gazcılar Cad. No:27 BURSA
Tel: (0.224) 220 61 53 Fax: 225 30 74
Şb: İstiklal Cad. Baytaş Körfez Sitesi
Blok 2 No:42 GEMLİK
Tel: (0.224) 514 85 57 Fax: 514 85 58

Sobadan sıçrayan kıvılcım, kısa zamanda evi küle çevirdi

Evde yalnız bırakılan çocuk yangında öldü

Bursa'da, sobadan çıkan yangında, evde yalnız bırakılan 2.5 yaşındaki bir kız çocuğu hayatını kaybetti. Bir yumurta deposunda çalışan anne ve babası, hemen bitişikteki evlerine koştuklarında, çocuklarının yanarak öldüğünü gördüler. Acılı anne ve babayı sakinleştirmek mümkün olmadı. 12'de

GEMLİK GEMLİK'İN İLK GÜNLÜK GAZETESİ

Körfez

TARAFSIZ SİYASİ GAZETE

19 Kasım 2005 Cumartesi 25 YKr. (250.000 TL.)

ÖSS takvimi belirlendi

Sınav sistemini değiştiren Öğrenci Seçme ve Yerleştirme Merkezi (ÖSYM), 2006- Öğrenci Seçme Sınavı'nı (ÖSS) 18 Haziran, Yabancı Dil Sınavı'nı da (YDS) 25 Haziran tarihlerinde gerçekleştirecek. Adaylardan kayıt, sınav ve kılavuz ücreti olarak toplam 45 YTL, tercih kılavuzu için de 20 YTL alınacağı belirtildi. Haberi sayfa 7'de

Muhtarlar Derneği Başkanı getirilen hizmetin güzel olduğunu, faturasını halkın ödediğini söyledi

Çamurlu sokaklara muhtarlardan tepki

Gemlik Muhtarlar Derneği Başkanı İdris Kurt, doğalgaz kazı çalışmaları nedeniyle açılan çukurların parke taşı veya asfalt döşenmemesi nedeniyle ilçenin çamur içinde kaldığını belirterek, "Bunun sorumlusu belediye ise gereğini yapsın, kazıyı yapan müteahhit ise gereği gibi çalışsınlar." dedi.

Seyfettin ŞEKERSÖZ'ün haberi sayfa 3'de

Güne Bakış

Kadri GÜLER
kadri_guler@hotmail.com

Gemlik'in çamuru

Kış bu yıl kendini erken hissettirdi.

Soğukların erken başlaması, yağışların sıklaşması en çok zeytin üreticisini üzüyor.

Olgunlaşan zeytinleri toplamak için hasat devam ederken yağışlar zeytinciyi strese sokuyor.

Bacalardan çıkan kömür dumanları Gemlik'in üzerine kabus gibi çökmüş durumda.

Bu nedenle akşamları sokağa çıkmak istemiyor kimse..

Neyseki yakında doğalgaza kavuşunca, bu sorun da bitecek.

Yoğun bir çalışma sürüyor bu konuda..

Vatandaş doğalgazla ısınanları görünce yeni sisteme geç de olsa dönecek.

O zaman kurtulacağız kömür pisliğinden..

Doğalgaz çalışmaları bitene kadar da çamurdan çekeceğe benziyoruz.

Dün, Muhtarlar Derneği Başkanı İdris Kurt, ilçe muhtarlarıyla birlikte yaptığı basın toplantısında, ilçenin çamur içinde kaldığını vatandaşın bundan şikayetçi olduğunu yüksek sesle dile getirdi.

Kurt'a göre müteahhit firma, açtığı çukurları doldurduktan sonra arkasından parke veya asfalt ile kapatmalı.

Bu yapılmıyor. Fatura ise halka çıkıyor.

Bazı sokaklar tam bir rezalet.

Vatandaş parke taşarını gelişigüzel yollara dizince, ne araçla, ne de yaya oylarak yürümek mümkün oluyor. Lütfen biraz ilgi..

Öldüğü gerekçesiyle maaşı kesildi

Bursa'da, emekli maaşını almak için gittiği bankada öldüğü gerekçesiyle maaşının SSK tarafından kesildiğini öğrenen yaşlı adam, yaşadığını ispat etmek için resmi kurumlar arasında mekik dokuyup hak ettiği emekli maaşını almaya çalışıyor.

Haberi sayfa 6'da

Gençler uyuşturucu batağında

1 yıl önce 09-17 yaş grubunda yapılan ankete göre, bu yıl sigara kullanımında yüzde 3, alkol kullanımında yüzde 4 artış olurken, 2005 yılı son çeyreğinde 40 ilden 13 bin 430 öğrenci ve 2 bin 748 sokak çocuğunun yaklaşık yüzde 16'sı sigara, yüzde 11'i alkol ve yüzde 2.9'u da uyuşturucu madde kullanıyor. *Haberi sayfa 8'de*

Çok sayıda kaçak sigara ele geçirildi

İstanbul'dan kargo şirketleriyle getirttiği gümrük kaçağı sigaraları Bursa'daki semt pazarlarında sattığı iddia edilen bir kişi yakalandı. Operasyonda 608 paket sigara, 80 paket puro, 28 kutu filtreli sigara kağıdı, 18 adet çakmak ve 1 kilo 250 gram tütün ele geçirildi. *Haberi sayfa 5'de*

Doktor ofisinde silahlı gasp

Gece geç saatlerde kendisini ziyarete gelen babasıyla muayenehanesinde sohbet eden doktor, silahlı gaspçıların hedefi oldu. Kar maskeli ve elleri silahlı iki gaspçı, doktor ve babasını bağlayıp ağızlarını da koli bantıyla kapattıktan sonra 4 bin 750 YTL'yi gasp edip kaçtı. *Haberi sayfa 5'de*

Körfez
GÜNLÜK SİYASİ GAZETE

Buluşma

Gürhan ÇETİNKAYA

Ulusal bilinçle dünyaya uyum...

İletişim, bilişim ve bilgi çağında yaşıyoruz.

Dolayısıyla insanın da tanımı değişiyor.

İnsan sorunla çözüm arasındaki süreyi en aza indirmek için bilgi birikimini ve enerjisini bu yöne doğrultmak ve hedefine kararlılıkla ilerlemek zorunda.

Çünkü dünyanın özellikle kuzey batısındaki ve batısındaki gelişmelerin seyri öyle.

Ancak dünyadaki gelişmelere ayak uydururken ulusal çıkarlarını da tartışmasız gözetmek durumunda.

Toplumlar sağlam duruşları ve ödünsüz yurttaş bilinçleriyle ayakta dururlar.

Genel olarak gözlenen dış siyasal yapı da bu savın bir göstergesi.

Ekonomide, sporda, kültürdeki gelişmelerin dozu "toplumsal duruş" la çok ilgili.

Onun için ;

Toplumsal yapıyı korumayı ve geliştirmeyi hedefleyen "doğru" yurttaşların olmazsa olmaz kuralları ve ilkeleri şöyle olmalıdır:

Cumhuriyet'e, yurda, ulusa karşı sevgi ve bağlılık,
Fedakarlık,
Iyi ahlak sahibi olmak
Kararlılık ve dayanıklılık,
Düşunce birligi,
Görev bilinci,
Hukukun üstünlüğüne inanç,
Doğru duruş ve davranış,
Yeterlilik,
Olumsuz koşullara hazırlık,
Düzen,
Yardımlaşma bilinci,
Uygar ilişkiler,
Ulusal değerlere bağlılık,
Ekonomik kaynakları doğru değerlendirebilme,
Okumak hem de çok okumak,
İnsan haklarına saygı duymak,
Düşünmek,
Üretmek,
Yaratmak,
Çevre ve doğayı korumak,
Toplumsal çıkarları en üst düzeyde tutmak ve asla ödün vermemek,
Katılımcılık,
Sağlığına özen göstermek,
Sporla ilgilenmek..

Siz bu değerlere daha fazlasını da ekleyebilirsiniz.

Ne var ki önemli olan sayıyı çoğaltmak değil bu kuralları koşulsuz uygulamak.

ELEMAN ARANIYOR
Matbaamızda çalışmak üzere
ÇIRAK ARANIYOR
KÖRFEZ OFSET
İstiklal Caddesi Bora Sokak No : 3/B GEMLIK
(Akbank aralığı Stüdyo Prestij yanı
Tel : (0.224) 513 96 83

Az daha canından olacaktı

Seyfettin ŞEKERSÖZ

Dün saat 13.15 sıralarında meydana gelen kazada, yaşlı kadın ezilmekten son anda kurtuldu. Demirsubaşı Mahallesi Lise Caddesi Yedi evler Sokak'ta meydana gelen olayda sokağın köşesinden dönmekte olan Sürücü Ahmet Aydın'ın kullandığı 16 ZL 475 plakalı damperli kamyon Zeynep Güney adlı kadına çarptı. Çarpma sonucu kalçasından ve ayağından darbe alan Zeynep Güney, olay yerine çağrılan 112 Ambulansı ile Muammer Ağım Devlet Hastanesi'ne kaldırıldı. Yedievler Sokak'ta yaşayan vatandaşların şaşkın bakışları arasında meydana gelen olaydan sonra trafik ekibi tarafından gereken tutanak yapıldı.

Zeynep Günay, az daha canından olacaktı

Yedievler Sokak'ta köşeden dönmek isteyen damperli kamyon yaşlı kadına çarptı.

Çocuk yuvasına kameralı denetim

Bursa Sırameşeler Çocuk Yuvası yönetimi, grup binalarını kameralı sistemle denetim altına almaya hazırlanıyor. Malatya'daki dehşet verici görüntülerin ardından, Bursa Sırameşeler Çocuk Yuvası da, güvenlik önlemlerini artırmaya hazırlanıyor. Çocuk Yuvası Müdürü Mustafa Baştürk, özellikle küçük yaştaki çocukların kaldığı grup odalarına kamera sistemi konulması için çalışmalara başladıklarını belirtti. Malatya'daki olayların, yurtlardaki önlemlerin artırılmasının şart olduğu gerçeğini gözler önüne serdiğini anlatan Baştürk, Adana ve İzmir'deki yuvalarda çocukların bakımının yapıldığı ve kaldığı odalara kameralı izleme sistemi yerleştirildiğini bildirdi. Bursa'da da böyle bir denetim sistemi uygulamak istediklerini belirten Baştürk, "Bir iki firmadan teklif aldık. Yuva içinde incelemeler yapılıyor. 0-8 yaş arası çocuklarımızın kaldığı grup binalarına bu kameralardan koymayı düşünüyoruz. Kameralar sayesinde gruplardaki çocukların bakımını güvenlik odasından ve müdür odasından izleyebileceğiz. Ayrıca bir monitörün de müdür evine konulmasıyla gece de çocukların takibini aksatmamayı planlıyoruz. Umarım planlarımızda bir aksama olmaz ve bu güvenlik sistemini işler hale getirebiliriz" dedi. Yuvada 150 çocuk bulunduğunu anımsatan Baştürk, çocuklara giyiminden, yiyeceklerine kadar en iyi şekilde bakıldığının altını çizdi. Baştürk, kameralı sistem sayesinde çocukların bakımının daha iyi denetlenebileceğini sözlerine ekledi. BHA

TURAN TRAFİK
ADNAN TURAN
Her türlü araç devir
Yeni kayıt, Plaka,
Ruhsat, Fenni muayene
Sigorta işlemleri yapılır.
Adres: Gürle İş Merkezi
Kat: 1 No: 66 - GEMLİK
Tel : (0.224) 514 62 02
GSM: (0.537) 933 25 26

Muhtarlar Derneği Başkanı getirilen hizmetin güzel olduğunu, faturasını halkın ödediğini söyledi

Çamurlu sokaklara muhtarlardan tepki

Gemlik Muhtarlar Derneği Başkanı İdris Kurt, doğalgaz kazı çalışmaları nedeniyle açılan çukurların parke taşı veya asfalt döşenmemesi nedeniyle ilçenin çamur içinde kaldığını belirterek, "Bunun sorumlusu belediye ise gereğini yapsın, kazıyı yapan müteahhit ise gereği gibi çalışsınlar." dedi.

Seyfettin SEKERSÖZ

Yaz başlarında başlayan doğalgaz kazı çalışmalarının ardından yaşanan önce toz, sonra da çamur sorunu her geçen gün tepki alırken, muhtarlar da seslerini yükseltmeye başladı. Gemlik Muhtarlar Derneği Başkanı İdris Kurt ile mahalle muhtarları yaptıkları açıklamada, *"Bu yaşanan vurdum duymazlığa artık dur demenin zamanı gelmiştir"* dediler. Mahalle Muhtarları adına açıklama yapan Dernek Başkanı İdris Kurt, Gemlik'e doğalgazın gelişinin çok güzel bir hizmet olduğunun bilincinde olduklarını belirterek, *"Ancak yapılan kazı uygulamasında bir çok yanlışlıklar gözleniyor. Cadde ve sokaklarda kazılan yerlerin parke taşı ile kapanmaması nedeniyle başta büyük insanlarımız olmak üzere okullarına giden çocuklarımız da çamur içinde kalıyorlar"* dedi. Kış aylarının gelmesi ve havaların yağışlı gitmesi nedeniyle Gemlik'te yaşayanlar şimdiye kadar alışık olmadıkları çamurla mücadele etmek zorunda kaldıklarını söyleyen İdris Kurt, *"Bunun sorumlusu eğer Belediye ise görevini yapsın, kazı yapan müteahhit ise onlar gerektiği gibi çalışsınlar. İlçe halkının arada kalarak çamurla mücadele etmesi biz muhtarları üzüyor"* dedi. Okullarda okuyan çocukların bellerine kadar çamura

Mahalle muhtarları bir araya gelerek, cadde ve sokaklarda doğalgaz kazı çalışmaları nedeniyle açılan çukurların kapanmamasına tepki gösterdiler.

b[illegible]ları için o[illegible]a ve [illegible]lerine [illegible] gitmek zorunda kaldıklarını hatırlatan Dernek Başkanı İdris Kurt, *"Getirilen hizmet güzel ama bunun faturasını neden halkımız çekiyor. Yol ve sokaklar kazılırken arkadan gelen başka bir ekip bu yollara parke taşı döşeyemez mi? Kaldırımlarında rahat yürünemeyen Gemlik, şimdi de cadde ve sokaklarında gezilemez bir Gemlik haline geldi. İlgilileri vakit geçirmeden göreve davet ediyoruz. Onlar da gereği gibi çalışsın" dedi.* Komşu ilçe Orhangazi'de de aynı çalışmanın sürdüğünü belirten Muhtarlar Derneği Başkanı İdris Kurt, *"Orada açılan yerler hemen kapatılıp taş döşeniyor ve halk çamurdan korunuyor. Aynı çalışmayı Gemlik'te de bekliyoruz"* dedi.

Muhtarlardan Talan'a tam destek

24 Kasım 2005 Perşembe günü yapılacak Esnaf Odası seçimleri için gezilerini sürdüren İbrahim Talan'a Muhtarlar Derneği'nden tam destek geldi. Muhtarlar Derneği Başkanı İdris Kurt ile mahalle Muhtarlarının karşıladığı Esnaf Odası Başkanı İbrahim Talan, vatandaşın ilk sesi olan muhtarlardan gördüğü destek için teşekkür etti. Perşembe günkü seçimlerde bölgelerinde bulunan esnaf ile birlikte kendisine yine destekte bulunacaklarını belirten Mahalle Muhtarları, İbrahim Talan ile yönetim kurulunun verdiği hizmetlerden memnun olduklarını dile getirdiler. Esnafın sıkıntılı günler yaşamakta olduğunun bilincinde olduklarını ifade eden Esnaf Odası Başkanı İbrahim Talan, bu sıkıntıların çözümünde oda olarak yaptıkları girişimlerden bahsederken, geçtiğimiz yıl yıkılan ve katlı otopark altındaki pasaja taşınan yeni çarşı esnafının maddi sıkıntı çektiğini bu nedenle dükkan kiralarının düşük yapılması gerektiğini savundu. Sohbet ortamında geçen ziyaretten mutlu olarak ayrılan Esnaf Odası Başkanı İbrahim Talan, Muhtarlar Derneği Başkanı İdris Kurt ile mahalle muhtarlarına verdikleri destekten dolayı teşekkür etti.

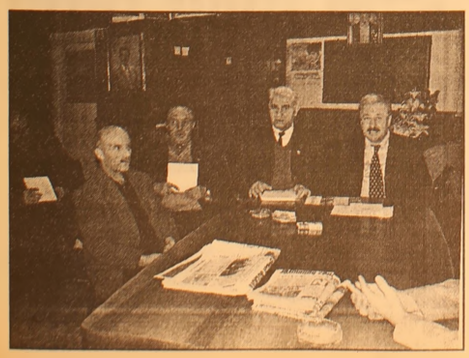

Muhtarlar Derneği'ni ziyaret eden Esnaf Odası Başkanı İbrahim Talan, yapılacak olan oda seçimleri için muhtarlardan tam destek aldı

Körfez
GÜNLÜK SİYASİ GAZETE

Çocuklar, dişçi koltuğuna gülerek oturdular

Seyfettin ŞEKERSÖZ

Diş bakımı için ilk kez dişçi koltuğu gören kreş çocukları büyükleri gibi dişçiden korkmadıklarını gösterdiler.
Hamidiye Mahallesi Hürriyet Caddesi Karanfil sokakta bulunan Günışığı Kreş ve Gündüz Bakımevi'nde bulunan çocukların diş bakımları Diş Hekimi Gülşah Uğur tarafından yapıldı.
İstiklal Caddesi Sancak İş Merkezinde bulunan Diş Hekimliği bürosuna gelen Günışığı kreş çocuklarına öğretmenleri Perihan Pire nezaretinde diş bakımları, ağız hijyeni ve dişlerindeki çürükler kontrol edildi.
Diş hekiminden korkulmayacağı anlatılan çocuklara bu korkuyu yenmeleri için güler yüzle yaklaşan ve onlara oyuncaklar vererek dişçi koltuğuna oturtan Diş Hekimi Gülşah Uğur'u çok seven küçük çocuklar hiç korkmadıkları söylediler.

Günışığı Kreş sahibi Şule Kılıç'tan gelen talep üzerine kreşte bulunan çocukların diş ve ağız hijyenine bakan Diş Hekimi Gülşah Uğur, bu tür hizmetlerinin süreceğini söyledi.

Dünya devine Bursa'dan ortak

TURKTICARET.Net, piyasa değeri 72 milyar dolar olan arama motoru Google ile Türkiye'de pazarlama ortaklığı gerçekleş tirdi. Artık bütün TURKTICARET.Net müşterileri, arama reklamını ücretsiz olarak deneyerek Google AdWords programına dahil olabilecekler.
Türkiye'de, hosting ve e-ticaret pazarının güçlü ve lider ismi TURKTICARET.Net, piyasa değeri 72 milyar dolara ulaşan internetin en çok kullanılan arama motoru Google ile pazarlama ortaklığı gerçekleştirdi. TURKTICARET.Net tarafından hazırlanan Web Hosting, Sitekolik, Webkolik, E-işkolik gibi hosting, e-pazaryeri ve web tasarım hizmet paketlerini satın alan herkes, 50 YTL değerindeki Google AdWords reklam hizmetini ücretsiz olarak kullanabilecek.
TURKTICARET.Net Genel Müdürü Murat Yanıklar, Google AdWords'ün, bütçeye göre yüksek ölçüde hedeflenmiş tıklama-başı-maliyet (cost-per-click - CPC) reklam satın almanın hızlı ve basit bir yolunu sunduğunu söyledi. Google AdWords reklamları Google'ın yanı sıra Superonline ve e-kolay da dahil olmak üzere, sürekli büyümekte olan Google Ağı'nda yer alan arama ve içerik sitelerinde de göste riliyor. TURKTICARET.Net ve Google arasında gerçekleşti rilen işbirliğinin, web sitesi sahiplerine daha fazla tanıtım ve iş yapma olanağı sunması hedefleniyor.
TANITIM İÇİN BÜYÜK FIRSAT
TURKTICARET.Net ve Google arasında ha yata geçirilen pazarlama ortaklığı, ülkemiz KOBİ'lerinin internetteki tanıtım sorunun çözülmesi yönünde atılmış önemli bir adım olarak dikkat çekiyor. Google ve TURKTICARET.Net arasında gerçekleşen işbirliği sayesinde artık çok daha fazla Türk firması internet üzerinde sesini duyurabilecek.
Özellikle KOBİ'lerin hem yerel hem de küresel pazarlara açılmaları anlamında bu işbirliği önemli fırsatlar içeriyor.
40 binin üzerinde hosting müşterisi ve 100 binden fazla kayıtlı alan adı bulunan TURKTICARET.Net, uluslararası kabul gören bir araştırma şirketi olan Webhos ting.info'nun da belirttiği gibi, Türkiye'de pazar lideri konumunda yer alıyor. TURKTICARET.Net bu nedenle Google tarafından AdWords programı için Türkiye'de pazar lama ortağı olarak tercih edilmiş bulunu yor.
Kuruluş öyküsü 10 bin dolarlık bir yatırımla başlayan ve geçtiğimiz yılı 8 mil yon dolar ciroyla ka patan TURKTICARET.Net'in Google ile gerçekleştirdiği bu işbirliği, Türkiye'nin internet dünyasında ne kadar önemli bir pazar haline geldiğini de vurgulayan bir nitelik taşıyor.

Ulusal Deprem Konseyi Bursa'da toplanıyor

Ulusal Deprem Konseyi, kasım ayı toplantısını Bursa'da yapacak. Bura Valiliği ve Büyükşehir Belediyesi yetkilileriyle kentte deprem zararının azaltılması çerçevesinde deprem riski, risk ve afet yönetimi, yeniden yapılanma, kentsel dönüşüm, eğitim konularında bilgi ve görüş alışverişinde bulunacak olan konsey üyeleri, yapılan çalışmalar hakkında da bilgi verecek. Ulusal Deprem Konseyi üyeleri bugün 16.00-17.00 saatleri arasında Tayyere Kültür Merkezi'nde yapılacak ortak toplantıya katılacak.

Sobalar yine zehir tüttü

Lodos nedeniyle dün gece kömür sobalarından sızan karbonmonoksit gazından 7'si çocuk 30 kişi zehirlendi.
Bursa'da dün etkili olan lodos nedeniyle, kömür sobalarından sızan karbonmonoksit gazından çok sayıda kişi zehirlendi.
Edinilen bilgilere göre, fenalaşan 30 kişinin 4'ü Devlet, 1'i Yüksek İhtisas, 11'i Çekirge Devlet, 2'si Çocuk, 6'sı Çekirge Çocuk, 4'ü Şevket Yılmaz, 2'si Uludağ Üniversitesi Tıp Fakültesi Hastanesi'ne kaldırıldı.
Hastaneye kaldırılanların 24'ünün taburcu edildiği, 6'sının ise gözlem altında tutulduğu bildirildi.

Çok sayıda kaçak sigara ele geçirildi

İstanbul'dan kargo şirketleriyle getirttiği gümrük kaçağı sigaraları semt pazarlarında sattığı iddia edilen bir kişi yakalandı.
Operasyonda 608 paket sigara, 80 paket puro, 28 kutu filtreli sigara kağıdı, 18 adet çakmak ve 1 kilo 250 gram tütün ele geçirildi.
Semt pazarlarında gümrük kaçağı sigara ve tütün ürünleri sattığı iddia edilen M.P. isimli şahıs gözaltına alındı. Operasyonda çok sayıda sigara ve puro ele geçirildi.
Emniyet Müdürlüğü Kaçakçılık ve Organize Suçlar Şube Müdürlüğü'ne bağlı Mali Büro Amirliği'nden alınan bilgiye göre, sigara kaçakçılığı yapıldığı yolunda ihbar aldı. Harekete geçen mali polis, Dikkaldırım Mahallesi'ndeki semt pazarında operasyon düzenledi.
Operasyonda seyyar tezgah üzerinde gümrük kaçağı olduğu tespit edilen puro sattığı belirlenen M.P. takibe alındı.
M.P.'nin gümrük kaçağı sigaraları kargo şirketleri aracılığıyla İstanbul'dan getirttiğini ve evinde sakladığını belirleyen polis bu kişinin evine de mahkemeden alınan izin doğrultusunda baskın yaptı.
Yapılan baskında gümrük kaçağı olduğu belirlenen 608 paket çeşitli markalarda sigara, 80 paket puro, 28 kutu filtreli sigara kağıdı, 18 adet çakmak ve 1 kilo 250 gram tütün ele geçirildi.
Gümrük kaçağı ürünlere polis tarafından el konulurken, M.P. de gözaltına alındı. Ele geçirilen sigara ve purolar Gümrük Müdürlüğü'ne teslim edilirken, M.P. alınan ifadesinin ardından 4926 sayılı kanun kapsamında Cumhuriyet Savcılığı'na sevk edildi. BHA

Doktor ofisinde silahlı gasp

Gece geç saatlerde kendisini ziyarete gelen babasıyla muayenehanesinde sohbet eden doktor, silahlı gaspçıların hedefi oldu.
Kar maskeli ve elleri silahlı iki gaspçı, doktor ve babasını bağlayıp ağızlarını da koli bantıyla kapattıktan sonra 4 bin 750 YTL'yi gasp edip kaçtı.
Ellerini bağlayıp ağızlarını koli bantıyla kapattıkları doktor ve babasının paralarını gasp eden silahlı gaspçılar kayıplara karıştı.
Emniyet Müdürlüğü'nden alınan bilgiye göre olay, önceki gece saat 23.30 sıralarında Altıparmak Caddesi'ndeki Petek Apartmanı'nda meydana geldi.
İddiaya göre, Çekirge Devlet Hastanesi'nde görevli Kardiyolog Uğur Taşbaş (37), hastanedeki mesaisinin ardından Altıparmak'taki muayenehanesine gitti.
Burada bir süre hastalarıyla ilgilenen Taşbaş, daha sonra yanına gelen babası Yusuf Taşbaş (58) ile sohbete başladı.
Bu sırada muayenehanenin kapısı çaldı. Kapıyı açmak için baba Yusuf Taşbaş yöneldi. Ancak kapıyı açan Yusuf Taşbaş neye uğradığını şaşırdı.
Kar maskeli, silahlı iki kişiyle karşılaşan baba Taşbaş büyük bir panik yaşadı.
İçeri giren saldırganlar, doktor Taşbaş ile babası Yusuf Taşbaş'ı silah zoruyla etkisiz hale getirip ellerini ve ayaklarını çamaşır ipleriyle bağladı, ağızlarını da bantladı.
Doktor ve babasının ceplerindeki paralarla masanın çekmecesinde buldukları toplam 4 bin 750 YTL parayı alan zanlılar, daha sonra kayıplara karıştı.
Silahlı gaspçılar kaçtıktan sonra ellerini ipten kurtarmayı başaran doktor Uğur Taşbaş, babasını da çözdükten sonra telefonla polisten yardım istedi. Kısa sürede olay yerine gelen polis, incelemelerde bulunduktan sonra, kimliği belirsiz gaspçıların yakalanması için geniş çaplı soruşturma başlattı. BHA

BURSA HAKİMİYET VE KENT GAZETELERİNE İLAN ve REKLAM ALINIR
Her türlü alım-satım, eleman ilanlarınız ve reklamlarınız için bizi arayın
KÖRFEZ REKLAM
İstiklal Caddesi Bora Sokak No : 3/B GEMLİK
(Akbank arkası Studyo Prestij yanı
Tel : (0.224) 513 96 83 Fax : 513 35 95

Bekçi uyudu hırsız uyumadı

Dün abaha karşı girdikleri işyerindeki çelik kasadan altın kaplama silah çalan hırsızlar kayıplara karıştı.
Hırsızlık sırasında uyuduğu anlaşılan bekçi ise gözünü açtığında polisten yardım istedi.
Bekçinin uyumasını fırsat bilen kimliği belirsiz hırsız ya da hırsızlar, girdikleri işyerindeki çelik kasayı açarak 2 altın kaplama silahı çalarak kaçtı.
Emniyet Müdürlüğü'nden alınan bilgiye göre olay, dün sabaha karşı 05.30 sıralarında İzmir Yolu Ürünlü Kavşağı'ndaki Mithat Y.'ye ait işyerinde meydana geldi. İddiaya göre, işyeri bekçisi Salim E.'nin (65) uyumasını fırsat bilen kimliği belirsiz hırsızlar, çelik kasayı bir anahtar uydurarak açtılar. 2 adet altın kaplama silahı çalan hırsızlar çek ve kredi kartlarını almadan kayıplara karıştı.
Bir süre sonra gürültü duyan ve uyanan bekçi Salim E., işyerini kontrol ettiğinde hırsızların girdiğini fark etti. Çevrede araştırma yapan bekçi kimseyi göremeyince durumu polise bildirdi.
Ekipler de olay yerine gelerek parmak izi incelemesi yaparken, kimliği belirsiz hırsız ya da hırsızların bulunması için geniş çaplı soruşturma başlattı. BHA

TMMOB MİMARLAR ODASI GEMLİK TEMSİLCİLİĞİ GENEL KURULA ÇAĞRI

Mimarlar Odası Gemlik Temsilciliği'nin Olağan Genel Kurulu ve Temsilcilik Seçimleri 11.12.2005 Pazar günü saat 13.oo - 17.oo'de Gürle İş Merkezi Kat : 2 No : 76 daki büromuzda yapılacaktır.

Çoğunluk sağlanamazsa Genel kurul ve seçimleri 18.12.2005 Pazar günü aynı adres ve saatte çoğunluk aranmaksızın aşağıdaki gündemle yapılacaktır.

Seçimler saat 13.oo - 17.oo arası aynı adreste yapılacaktır.

Üyelerimize önemle duyurulur.

GÜNDEM

1- Yoklama ve açılış
2- Genel Kurul Divan oluşturulması, Başkan ve iki yazmanın seçilmesi ve saygı duruşu
3- Çalışma raporunun okunması ve değerlendirilmesi
4- Gelecek dönem çalışma raporunun görüşülmesi
5- Dilek ve temenniler
6- Adayların tespiti
7- Seçimler
8- Kapanış.

B - 5458

Yaşı küçük suçları büyük

Yaşı küçük olmasına rağmen 2 günde 3 ayrı kapkaç olayı gerçekleştiren şüpheli, Yıldırım Araştırma Büro Amirliği'ne bağlı ekipler tarafından yakalandı.
Eğitim ve Değirmenlikızık mahallelerinde 3 ayrı kapkaç olayını gerçekleştirdiği iddia edilen S.T. isimli 16 yaşındaki genç, kovalamaca sonunda yakalandı.
Eğitim Mahallesi'nde Nafibe Rajabova'nın, Değirmenlikızık Mahallesi'nde de Çiler Gelmez'in çantalarının kapkaç yöntemiyle çalınmasının ardından polis alarma geçti.
Dün de yine Eğitim Mahallesi'nde Mahire Özçelik'in çantasının kapkaç yöntemiyle çalınmasının ardından polis harekete geçti.
Yıldırım Araştırma Büro Amirliği ekipleri, 3 kapkaç olayındaki eşkal bilgilerinin birbirine benzemesi üzerine, zanlının aynı kişi olduğunu saptadı. Ekipler, dün sabah saatlerinde Eğitim Mahallesi'nde araştırma yaptığı sırada eşkale uyan bir kişiyi tespit etti.
Polis ekipleri, bu kişiyi yakalamak için harekete geçerken, şüpheli şahıs da polisleri fark edince kaçmaya başladı. Kovalamaca sonunda S.T. isimli şüpheli yakalandı.
Kapkaç olaylarını yaptığı belirlenen S.T.'nin geçtiğimiz günlerde Tayyareci Mehmet Ali Caddesi'nde Ersin Ertuğrul'a ait işyerinden, oyalamak suretiyle cep telefonu çalınması olayının da faili olduğu belirlendi.
S.T. Yıldırım Araştırma Büro Amirliği'nde alınan ifadesinin ardından yaşı küçük olduğu için Çocuk Şube Müdürlüğü'ne teslim edildi. Bu arada S.T.'nin kapkaç yöntemiyle çaldığı çantaların da sahiplerine iade edildiği bildirildi. BHA

Sözleşmeli sağlık personeline iptal davası

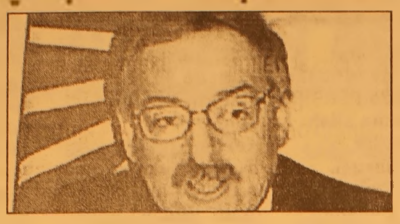

Cumhuriyet Halk Partisi (CHP), Sağlık Bakanlığı'na, sözleşmeli personel alımını düzenleyen yasanın bazı maddelerinin iptali ve yürürlüğünün durdurulması istemiyle Anayasa Mahkemesi'nde dava açtı.

CHP Grup Başkan Vekili Haluk Koç, Milletvekilleri Türkan Miçoğlu ve Rasim Çakır ile birlikte Anayasa Mahkemesi'ne gelerek dava dilekçesini Genel Sekreterliğe verdi. Çıkışta bir basın açıklaması yapan Koç, Sağlık Bakanlığı'nın eleman temininde güçlük çekilen yerlerde çalıştıracağı sözleşmeli personelle ilgili 5413 sayılı Kanun'un 2, 3 ve 6. maddelerinin iptali ve yürürlüğünün durdurulması istemiyle dava açtıklarını belirtti.

Hastanelere şef ve şef yardımcılığının atamayla yapılacağını belirten Koç, bunun siyasi bir atama olacağını, bu yasanın bütün hekim camiasını yaralayan ve üzen bir yasa olduğunu savundu.

CHP dava dilekçesinde, sözleşmeli personelin idari görevler olan başhekim, başhekim yardımcısı ve başhemşire görevlerine atanmasını değil de görevlendirilmesini öngören düzenlemenin, Anayasa'nın 128. maddesinde yer alan "Memurların ve diğer kamu görevlilerinin niteliklerı, atamaları, görev ve yetkileri, hakları ve yükümlülükleri, aylık ve ödenekleri ve diğer özlük işleri kanunla düzenlenir" kuralına aykırı olduğu savundu.

Dilekçede, personelin, işine son vermeyi gerektiren bir suç işlediğinde soruşturma konusu bile olmadan işine son verilmesinin, personeli tamamen güvencesiz kılacağı, yasal güvence oluşturulmasının ve bu güvencelerin hizmet özellikleri ne uygun olmasının Anayasal zorunluluk olduğu belirtildi

Öldüğü gerekçesiyle maaşı kesildi

Bursa'da, emekli maaşını almak için gittiği bankada öldüğü gerekçesiyle maaşının SSK tarafından kesildiğini öğrenen yaşlı adam, yaşadığını ispat etmek için resmi kurumlar arasında mekik dokuyup hak ettiği emekli maaşını almaya çalışıyor.

Edinilen bilgiye göre, önceki gün maaşını almak için evinden yola çıkan 4 çocuk, 9 torun sahibi Abdullah Yılmaz (66), Halk Bankası'na gittiğinde şoke oldu. Banka görevlileri yaşlı adama, "Amca sen ölmüşsün" diyerek hakkındaki belgeleri gösterdi. Çalışma ve Sosyal Güvenlik Bakanlığı Sosyal Sigortalar Kurumu Başkanlığı Sigorta İşleri Genel Müdürlüğü Tahsis Daire Başkanlığı'nın bankaya gönderdiği yazıda, 19 Mayıs 1995 yılında ölen Abdullah Yılmaz'ın mevduat hesabında bekletilen aylığının ödenmeyerek, SSK hesabına alacak olarak kaydedilmesi hususu vurgulandı. Şaşkına dönen Yılmaz, hemen SSK İl Müdürlüğü'ne müracaat ederek, yanlışlığının düzeltilmesini istedi. Nüfus Müdürlüğü'nden aldığı aile kayıt örneğini Ankara'ya gönderilen yaşlı adam, bir gelişme yaşanmaması ile yıkıldı. "Ben yaşıyorum, elimde kimliğim var" diyen Yılmaz, "Maaşımı alamazsam rezil olurum" şeklinde konuştu.

SSK'dan bankaya gönderilen yazıda kendisinin 1995 yılında öldüğünün belirtildiğini ifade eden Yılmaz, "Ben 2005 yılı Eylül

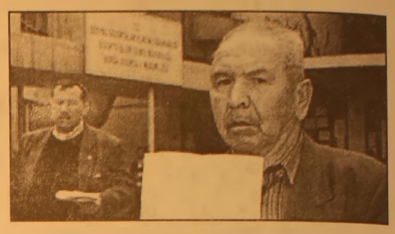

ayına kadar tüm maaşlarımı aldım. Halbuki 1995 yılında ölmüşüm. Öyleyse bana ölü olmama rağmen 10 yıl maaş mı vermişler? Bu yanlışlığın düzeltilmesini istiyorum. Cebimde para yok. Maaş yok. Mahalleliye rezil kepaze oldum. Herkes kendi derdinde" diye konuştu.

Altıparmak Caddesi'ndeki SSK Bölge Müdürlüğü'nde konuşan Yılmaz'a, aynı duruma düştüğünü belirten bir başka vatandaş da destek çıktı. 4 yıl önce kendisinin de ölmüş olarak gösterildiğini ifade eden Mahmure Sorkun, "Ben de ölü olarak görünüyordum. Fakat yaşadığımı ispat ettim. Alacaklarımın tahsili için de SSK'yı mahkemeye verdim. argılamam sürüyor" dedi.

2006 EŞANTİYON SEZONUNU BAŞLATTIK

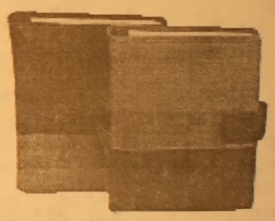

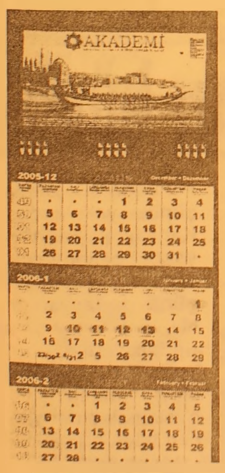

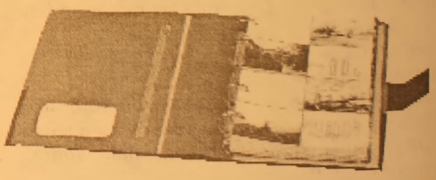

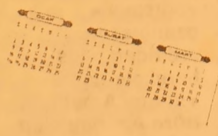

TAKVİMLER & MASA TAKVİMLERİ & GEMİCİ TAKVİMLER & AJANDALAR & KALEMLİK& KÜLLÜKLER& ANAHTARLIKLAR VE HEDİYELİK EŞYA ÇEŞİTLERİMİZİ GÖRMEDEN KARAR VERMEYİN

ÖZEL TAKVİM ÇEŞİTLERİMİZ İLE HİZMETİNİZDEYİZ

32 YILLIK TECRÜBEMİZ İLE HİZMETİNİZDEYİZ

Körfez Ofset

MATBAACILIK-YAYINCILIK-REKLAMCILIK

İstiklal Cad. Bora Sok. Akbank Aralığı No : 3/B GEMLİK

Tel : (0.224) 513 96 83 Fax : (0.224) 513 35 95

ÖSS takvimi belirlendi

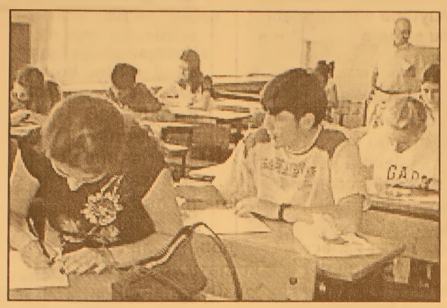

Sınav sistemini değiştiren Öğrenci Seçme ve Yerleştirme Merkezi (ÖSYM), 2006-Öğrenci Seçme Sınavı'nı (ÖSS) 18 Haziran, Yabancı Dil Sınavı'nı da (YDS) 25 Haziran tarihlerinde gerçekleştirecek. YÖK Genel Kurulu, YÖK Başkanı Prof. Dr. Erdoğan Teziç başkanlığında YÖK'te toplandı. Toplantıda, 2006-ÖSS kılavuzu onaylandı.

ÖSYM Başkanı Prof. Dr. Ünal Yarımağan, yaptığı açıklamada, sınav başvuru tarihlerinin henüz kesinleşmediğini söyledi.

Yarımağan, 2006-ÖSS'nin başvuru sistemin de değişiklik yaptıklarını ve başvuruların okullarda öğretmenler tarafından bilgisayarla alınacağını anımsatarak, henüz okullara bilgisayar kurma çalışmalarının devam ettiğini bildirdi.

ÖSS'ye başvuru tarihinin, başvurular okullarda alınacağı için Milli Eğitim Bakanlığı ile birlikte belirlenmesi gerektiğini ifade eden Yarımağan, başvuru tarihlerinin Kurban Bayramı ve yarıyıl tatilinin araya girmesi nedeniyle şubat ayına kalabileceğini belirtti.

Yarımağan, ÖSS'nin 18 Haziran, YDS'nin de 25 Haziran 2006 Pazar günü gerçekleştirileceğini bildirdi.

Adaylardan kayıt, sınav ve kılavuz ücreti olarak toplam 45 YTL, tercih kılavuzu için de 20 YTL alınacağını belirten Yarımağan, sınav ücretinin geçen yıla göre sadece 1 YTL artırıldığını söyledi.

2006 vergilere yüzde 9.8 zam

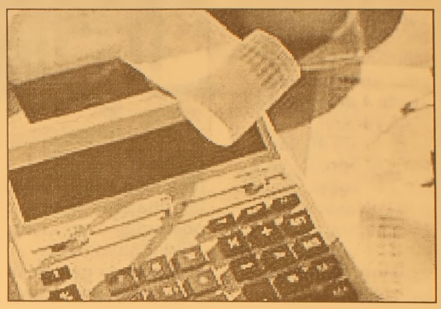

Bakanlar Kurulu, Kanunlarla kendisine tanınan yetkiyi kullanmazsa, 1 Ocak 2006'dan itibaren çeşitli vergi ve harçlar, yeniden değerleme oranına bağlı olarak yüzde 9.8 oranında zamlanacak.

Maliye Bakanlığı'nın, yeniden değerleme oranını 2005 yılı için yüzde 9.8 oranında belirlemesinin ardından, gözler 2006 yılının vergi ve harç artışlarına çevrildi.

Vergi Kanunlarına göre, Bakanlar Kurulu'nun mevcut yetkisini kullanmaması halinde, motorlu taşıtlar ve damga vergisi tutarları ile veraset ve intikal vergisi oranlarına uygulanacak dilimler, her yıl yeniden değerleme oranı kadar artıyor. Harçlar ile vergi cezası tutarları da yeniden değerleme oranı kadar zam görüyor.

Bakanlar Kurulu da, son yıllarda vergi artışlarında yeniden değerleme oranına bağlı kalıyor.

Aynı politikanın devam etmesi durumunda, çeşitli vergi ve harçlar ile vergi cezaları, 2006 yılı başında yüzde 9.8 oranında artacak. Bu durumda 1-3 yaş grubunda otomobili bulunanlar, yeni yılda 27.2 YTL'den 980.8 YTL'ye kadar, daha fazla motorlu taşıtlar vergisi ödeyecek.

BAY MUSTAFA ÖZALP EMLAK'TAN

Her Çeşit Emlak
Alım,Satım ve Kiralama Hizmetleri
Daire, Zeytinlik, Villa, Dükkan, Arsa, Arazi

TAPU TAKİP İŞLERİ YAPILIR

ACİL SATILIK ve KİRALIKLARINIZ İÇİN BİZİ ARAYINIZ

I. Kordon'da Asansörlü, Kaloriferli. LÜKS EŞYALI

120m2 Asansör ve Kaloriferli, I. Kordonda Satılık Daire

3 Ayrı Daireli Müstakil Ev (Bahçe İçinde)Yeni Devlet Hastanesi Altı

Eski Pazar Cad. 100 m2 Dükkan

Eski Pazar Cad. Serçe Sokak 54 m2 2 dükkan

Bağ-Kur Sanayi Sitesinde 185 m2 çekme katlı, içindeki yeni atari makineleriyle satılık dükkan. Önünde 115 m2 Bahçeli

K.Kumla'da Ayazma Mevkii 6 Dönüm Zeytinlik

Yalova'da Termal Barajı'nın altında 408 m2 arsa - Çınarcık, Yalova 448.54 m2 arsa Termal Barajı'nda 407.77 m2 arsa - Termal Girişinde 433.02 m2 - Termal yolu Gülerce Villalarının altı 9880 m2 arsa - Umurbey'de 12 dönüm arazi ve Azot kavşağına 400 m2 uzaklıkta

Trafik, Kasko Dask, Acıbadem Sağlık ve Her Türlü Sigorta İşlemleri Yapılır.
ŞEKER SİGORTA
Macide ÖZALP
Tel:513 24 74 Fax: 514 10 21

ŞENEN Balık ve Av Malzemeleri Ticareti

Balık tutma zevkini bizimle yaşayın..

- Her çeşit balık ağları
- Sakana Misina Ağları
- İp Ağ
- Fanya
- Mantar, kurşun
- İp Çeşitleri
- Sandal Malzemeleri
- Kürek
- Çapa
- Macun
- Galvenizli çivi
- TMC sintine pompası
- ve diğer malzemeler ile hizmetinizdeyiz.

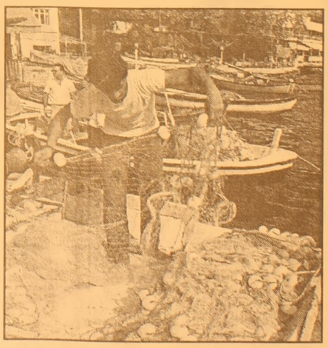

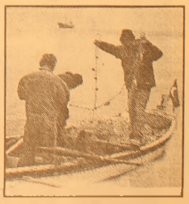

Erkan ŞENEN
Ömerbey Mah. Üstün Sok. 16/ A
MUDANYA / BURSA
Tel & Fax : (0.224) 544 63 14
GSM : (0.532) 297 23 18

Gençler uyuşturucu batağında

09-17 yaş arasındaki öğrencilere yapılan madde bağımlılığı araştırmasından korkunç sonuçlar ortaya çıktı. 1 yıl önce aynı yaş grubunda yapılan ankete göre, bu yıl sigara kullanımında yüzde 3, alkol kullanımında yüzde 4 artış olurken, 2005 yılı son çeyreğinde 40 ilden 13 bin 430 öğrenci ve 2 bin 748 sokak çocuğunun yaklaşık yüzde 16'sı sigara, yüzde 11'i alkol ve yüzde 2.9'u da uyuşturucu madde kullanıyor.

Türk Eğitim-Sen'in 2004 yılında öğrenciler üzerinde yaptığı madde bağımlılığı anketinde, sigara kullananların oranı yüzde 13, alkol yüzde 7 ve uyuşturucu kullanımı da 1,29 şeklindeydi. Buna göre 2005 yılında, sigara, alkol ve uyuşturucu kullanımının endişe verici boyutta artış eğilimi gösterdiği ortaya çıktı.

Türk Eğitim Sen'in 2005 yılında genişletilerek sokak çocuklarını da kapsayan anketinde, sokak çocuklarının yüzde 84'ünün sigara, yüzde 68'inin alkol ve yüzde 82'sinin de uyuşturucu kullandığı ortaya çıktı. Uyuşturucu kullanan sokak çocuklarının yüzde 92'sinin, öğrencilerin de yüzde 66'sının uyuşturucu kullanımına, yapıştırıcı ve tiner gibi uçucu maddeleri koklayarak başladığı ifade edilen raporda, uyuşturucu kullanımına başlamada uçucu maddelerin neden tercih edildiğine dair soruya yüzde 71 oranında "temininin kolaylığı", yüzde 68 oranında ise "kokusundan hoşlanma" cevabı verildiği kaydedildi.

Rapordan çıkan kara tabloyla ilgili öneriler bölümünde ise sürekli büyüme eğilimindeki bu soruna karşı kimin ne yaptığının belli olmadığı belirtilerek, sadece polisiye tedbirler uygulanmakta olduğu ve sorunun asıl çözümü yolunda teklif veya çözümler üretilemediğine işaret edildi.

Meseleye sadece polisiye tedbirler le yaklaşım anlayışının yerini kolektif, akılcı ve kalıcı çözümler bulma anlayışına bırakması gerektiği anlatılan raporda şöyle denildi:

"Aksi halde çocuklarımız, ciddi sorunlar yumağı olarak karşımıza çıkacaktır. Bu sorun artık sadece sokakta yaşayan çocuklarımızı değil, ailelerinin yanında yaşayan çocuklarımızı da kapsamaktadır."

Dikkat! Hava sıcaklığı düşecek

Hava sıcaklığı Pazar günü yurdun kuzeybatı kesimlerinde, Pazartesi gününden itibaren ise tüm yurtta hissedilir derecede azalacak.

Devlet Meteoroloji İşleri Genel Müdürlüğü, yapılan "Meteorolojik Uyarı"da hava sıcaklığının Pazar günüden itibaren 8-10 derce azalacağı kaydedildi.

Uyarıda, yağmur ve sağanak şeklindeki yağışların, bugün Marmara, Ege, Akdeniz, İç Anadolu, batı ve orta Karadeniz ile Doğu ve Güney Doğu Anadolu'nun batısında, Ege ve Akdeniz kıyılarında etkili olacağı bildirildi.

Türkiye'nin batı ke simleri Pazar günü Balkanlar'dan gelen yeni bir soğuk havanın etkisine girecek ve hava sıcaklığı Pazar günü yurdun kuzeybatı kesimlerinde, Pazartesi gününden itibaren ise tüm yurtta hissedilir derecede azalacak.

Pazar ve pazartesi günleri Marmara'nın batısı ile kıyı Ege dışında kalan tüm yurtta yağışın beklendiği belirtilen uyarıda, hava sıcaklığındaki azalmayla birlikte yağışların Pazar gecesinden itibaren Marmara'nın doğusu, iç Ege, İç Anadolu, Karadeniz'in iç kesimleri ile doğu Anadolu'nun kuzeyinde karla karışık yağmur ve kar şekline dönüşeceği kaydedildi.

ÜNVER TRAKTÖRDEN
BÜYÜK FIRSAT!

ZEYTİN ZAMANI GELDİ!

NEW HOLLAND

HİÇ PEŞİNATSIZ
3 YIL VADELİ
TRAKTÖR SATIŞLARI!

Not: Kamyon kullanabilen eleman arıyoruz.

ÜNVER TRAKTÖR
New Holland Trakmak Gemlik ve Orhangazi Bayii
Tel : (0.224) 573 27 77 GSM : (0.532) 312 22 39
İbrahim Önal Cd. No:26 ORHANGAZİ / BURSA

Viza kartları ile yapılan alışveriş arttı

Visa Electron banka kartları ile gerçekleşen alışveriş hacmi yılın ilk yarısında bir önceki yılın aynı dönemine göre yüzde 97.4 oranında bir artış gösterdi. Visa Türkiye'nin 2005 yılı Haziran sonu rakamları açıklandı. Visa Electron, yüzde 63.2'lık pazar payı ile Türkiye'nin alışverişte en çok tercih edilen banka kartı olmaya devam etti. Haziran 2005 itibariyle sayısı 18.3 milyona ulaşan Visa Electron banka kartları ile gerçekleşen alışveriş hacmi bir önceki yılın aynı dönemine göre yüzde 97.4 oranında bir artış gösterirken, alışveriş işlem adedi de yüzde 64.6'lık bir artışla 15.9 milyona ulaştı.

Visa Türkiye'den yapılan açıklamaya göre, Türkiye'de 2005 yılı Haziran sonu itibariyle Visa kartlarının toplam kullanım hacmi ise 70 milyar YTL olarak gerçekleşti. Satış noktalarında 18.3 milyonu banka kartları, 14.7 milyonu kredi kartları ve 90 bini ticari kartlar olmak üzere toplam 33.1 milyon Visa markalı kart ile, geçen yılın aynı dönemine oranla yüzde 47.4'lük bir artış ile kullanım hacmi 32.6 milyar YTL olarak gerçekleşti.

2005 yılının ilk yarısı itibari ile kart sayıları açısından Visa Avrupa'nın en büyük üçüncü pazarı konumunda olan Türkiye, kart kullanımı açısından 9. sırada yer aldı. Aynı dönemde Visa kartlarının kişisel tüketim harcamalarındaki payı yüzde 10.6 olarak gerçekleşti.

Visa Türkiye Genel Müdürü Berna Ülman, Haziran 2005 verilerinin Visa'nın Türkiye'deki istikrarlı büyümesini gösterdiğini belirterek takip eden Temmuz-Eylül dönemini kapsayan 3. çeyrek sonuçlarını da değerlendirdi. Ülman "Eylül sonu itibariyle Türkiye'de 19.4 milyonu Visa Electron banka kartı ve 15.3 milyonu kredi kartı olmak üzere toplam 34.7 milyon Visa markalı kart bulunmaktadır. Bu kartlar ile alışveriş noktalarında son bir yılda gerçekleşen kullanım hacmi 35.5 milyar YTL'dir. Aynı dönemde,

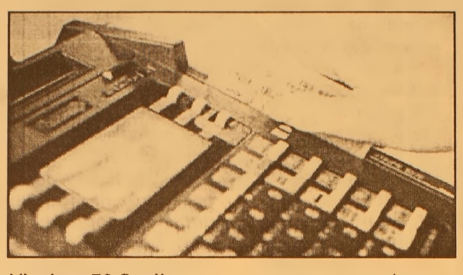

Visa'nın 70.5 milyar YTL'ye yaklaşan toplam kullanım hacminin yüzde 45'i banka kartları ile gerçekleşirken, yüzde 55'lik bölümü kredi kartları ile gerçekleşmiştir" dedi. Türk tüketicilerinin banka kartı kullanımı konusunda halen bilgi eksiklikleri bulunduğunu ve banka kartının çoğunlukla sadece ATM'lerden nakit çekmek amacıyla kullanıldığını belirten Ülman, "Visa Electron banka kartlarının alışverişlerde de kullanılabileceği bilincini oluşturmak amacıyla uzun yıllardan bu yana sürdürmekte olduğumuz çalışmalara paralel olarak, banka kartları ile yapılan alışveriş hacmi her yıl ikiye katlanarak artmaktadır" diye konuştu. Kredi kartlarında yaşanan sorunlar konusunda da bir değerlendirme yapan Ülman, "T.C. Merkez Bankası verilerine göre, 2005 Eylül itibariyle son 5 yılda 90 günü geçmiş borcu olan kart adedi, 550 bin civarındadır. Bu rakama 2001 kriz döneminde sorun yaşayan 140 bin kart dahildir. Bu rakamlar kesinlikle toplam kart adedi ile oranlanarak değerlendirilmelidir. Ülkemizde bugün 29 milyon kredi kartı bulunmaktadır. Buna göre sorunlu kart adedi toplam kredi kartlarının sadece yüzde 2'sine tekabül etmektedir, ki bu da kartların yüzde 98'inin sorunsuz olarak kullanıldığını göstermektedir. Bu oran Avrupa ortalamalarının altındadır" dedi.

Merkez Bankası 45 milyon dolarlık alım yaptı

Merkez Bankası döviz alım ihalesinde 45 milyon dolarlık alım yaptı.

30 milyon dolar opsiyonlu işlemin gerçekleştiği Merkez Bankası, döviz alım ihalesinde ortalama 1.3721 YTL ile 15 milyon dolarlık alım yapıldı.

Merkez Bankası, sadece ihalede kazanan kuruluşlara (banka ve özel finans kurumu) ihalede gerçekleşen ortalama fiyat üzerinden ek satım opsiyonu tanıyor. Bu şekilde

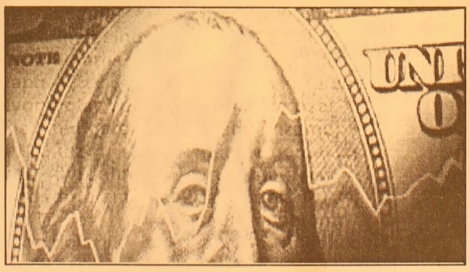

her kuruluş, ihalede sattığı tutarın yüzde 200'ü kadar opsiyon alımı yapabiliyor.

GRUP AİLE ÇAY BAHÇESİ

Cemiyetlere sandalye, masa, meşrubat, çerez temin edilir.

CEMİYET ORGANİZASYONU YAPILIR

Tel : (0.224) 513 06 70
GSM : (0.537) 491 31 30

KAYIP

Samsun Nüfus Müdürlüğü'nden aldığım nüfus cüzdanı kaybettim. Geçersizdir.
Şehri YILMAZ

KAYIP

585801 - 585850 nolu fatura koçanımı kaybettim. Geçersizdir.
Ahmet YILDIZ

Barbarosca

Barbaros BALMUMCU

Maçın hakemi

İsviçre Federasyonu'nun Başkanı FİFA Başkanı olarak aynı kişi. Peki bu kişi ne yapar? Evet bu kişi; dünya üzerinde oynanan maçların hakemlerini tayin ettirir.

Bern'de oynanan maçın hakemi değişti. Yerine Slovak hakem geldi (İlk hakem İspan yol'du) İkinci hakem eğer FİFA'nın dediğini yapmasaydı biraz zor milli maç görürdü.

İşte birinci maçta olan penaltıyı vermeyişi siz değerli okuyucularıma yön göstermiyor mu?

Yazmaya gerek bile yok!..

Bu ikinci maçın hakemi Belçikalı 17 yaş grubundaki Brezilya- Türkiye maçının idare eden hakem. Gençlerin bu maçı nasıl idare ettiğini Brezilya maçını seyredenler bilirler.

Türkiye'de oynanan maçta kale önünde defans oyuncusunun koluyla topu dışarı attığını, Hakan Şükür'ün ceza sahası içinde düşürülmesini hem kırmızı kart hem de ceza vuruşu ; işte üst üste yapılan bu hataları bilinmediğinden değil. Bu hakemlerin kulağına birşeyler söylendiği aşikardır.

Kim söylerse söylesin, hangi medya yazarsa yazsın Türk Milli Takımı kaderiyle oynayan kişi FIFA'nın verdiği hakemdir.

Siz Milli Takım oyuncuların sizleri bu oyununuzdan dolayı kutlarım.

Evet FİFA Başkanı'nın önüne gelecek raporlara bakmadan beyanat vermesinin abes olduğunu yazabilirim. Bu mevkiye gelmiş kişilerin bu sözleri söylemesini yadırgadık.

Fenerbahçe - Paok

FİBA Avrupa Kupası'ndaki temsilcimiz Fenerbahçe, Yunanistan'ın Paok takımını devirerek grupta 4. maçından galibiyetle ayrıldı.

Baştan sona büyük çekişme içerisinde geçen maçta Yunan Takımı Paok ilk iki periyotta savunmada başarılıydı ve devreyi 46-39 önde kaptmayı başardı.

Fenerbahçe ise son iki periyotta kazanmak için çok çabaladı, savunmada zaman zaman açık vermesine karşın hucümda çok etkili olan sarı lacivertliler bu sonuçta ilk ikiye girerek gruptan çıkmayı garantiledi.

Senes Erzik

Perşembe günü saat: 17.oo'de haberlereden sonra spor saatinde Futbol Federasyonunun konuşmasından sonra Şenes Erzik'e gazeteciler tarafından sorulan sorulardan biri;

- FİFA Bşkanı'nın vermiş olduğu beyanata ne diyorsunuz? Böyle bir kişiye ne derece itimat edilebilir?

- Şenes Erzik Erzik'in soruya cevabı; - FİFA Başkanı'nın açıklaması bir talihsizliktir.

Sayın Erzik'in FİFA Başkanı ile telefon görüşmenizi gönül ister ki basına açıklayın, merak ediyorum neyin takipçisi olacaksınız?

Merak etmeyin Türkiye en ağır cezayı alır İsviçre ise ufak para cezası kalır. Sizde işte onlarda ceza aldı derseniz, yahutta çok uzun zaman medyanın önüne çıkmazsınız olur, biter. Siz gene koltuğunuzda olursunuz.

ELEMAN ARANIYOR

Özel Güvenlik Sertifikası olan Güvenlik Görevlileri Aranmaktadır.

Müraacatların şahsen fabrikamıza yapılması tercih sebebidir.
Adres: Umurbey Sanayii Bölgesi
Tel: (0.224) 513 45 17 - Gemlik

HELMERSAN A.Ş.

'Çocuklarla ölüm hakkında konuşabilmek

Ölümü anlamak yetişkinler için bile yeterince zorken, bir de bunu çocuğunuza açıklamak hepten zor. Ancak ölüm hayatın bir parçası olduğu için çocuklara mutlaka anlatılması gerekiyor. Ölüm, hepimiz açısından anlaması ve dayanılması çok zor olan bir kavram. Biz yetişkinler için bile açıklaması çok da kolay olmayan detaylarla dolu olan bu kavram, çocuklar için tam bir soyut düşünceden ibarettir. Ancak hepimiz bili yoruz ki ölüm de yaşamın bir parçası ve o da çocuklara anlatılması gereken konuların başında geliyor. Çoğu aileler çocuklarına ölüm olayını açıklamaktan çekinir, bu durumun çocuklarda psikolojik bazlı bazı sorunlara yol açacağından endişe eder. Ancak ölüm olayının da çocuğun hayatında var olduğunu be nimsemek yetişkinlerin kabul etmesi gereken önemli noktalardan biri. Illa ki bir yakınımızı kaybet, ölüm olayını çocuklarımıza açıklamak için bir neden olmamalı.

Çocuklar sahip oldukları ve değer verdikleri bir çiçeğin ya da bir hayvanın da ölümüne şahit olabilirler. Bu tip durumlarda ölüm olayını önemsememek ve açıklamak yapmaktan uzak durmak doğru olmayabilir. Çocuğun yaşadığı daha ağır tramvalarda çocuğa ölüm olayını açıklamak hiç de kolay olmayacaktır, bu nedenle ölüm kavramını çocuğunuza açıklamak için basit fırsatları kaçırmak ileride başınıza gelen bir ölüm olayını açıklarken işinizi çok daha zor hale getirebilir.

Çocukların yaş grup larına göre ölüm olayını algılamaları nasıl değişiklik gösteriyor?

0-3 yaş arası çocuklarda: Genellikle 3 yaştan önce çocuklar ölüm olayını algılayamaz lar. Bu nedenle yaşamlarının ilk üç yılında yakınlarının ölümü ile karşılaşan çocuklar ölümü diğer yaş grubundaki çocuklara göre daha az korkutucu bulurlar. Ancak bu çocuklar ölüm olayını kavrayamasa da değişen yaşam koşullarını fark edebilirler ve bu duruma tepki gösterebilirler. Örneğin çocukların sahip oldukları rutinlerin değişmesi (mama saatinin ya da uyku düzeninin değişmesi) çocuklarda rahatsızlıklara neden olabilir. Özellikle birinci dereceden yakının vefatında çocuğun hayatındaki bu gibi düzenler çok ciddi biçimde sarsılabilir, çocuğun yeme ve uyku düzeninde değişiklikler, ruh halinde bazı abartılı durumlara (çok ağlama, çok huzursuz luk) yol açabilir.

Neler Yapabilirsiniz?

Çocuğun sahip olduğu rutinlere olabildiğince çok sadık kalmaya çalışın.

Çocuğun fiziksel ortamında herhangi bir değişiklik yapmamaya özen gösterin.

Çocuğun beslenmesine oldukça önem verin, çünkü bu yaş grubundaki çocuklara göre en önemli rutin yemek yeme düzenidir.

3-6 yaş arası çocuklarda: Bu yaş grubundaki çocuklar, ölüm olayını 0-3 yaş grubundaki çocuklara oranla daha iyi algılayabilirler. Ancak yine de ölüm olayının sürekli olduğunu kavrayamaz lar, bu durumun geçici olduğuna inanırlar ve kaybedilen kişinin bir süre sonra döneceğini zannederler. Çocuklara ölen kişinin gömüldüğü anlatıldığında ise onun mezarda üşüyebileceğini ya da acıkabileceğini düşünebilir.

Neler Yapabilirsiniz?

Çocuğa ölüm olayını, sakin ve sessiz bir ortamda göz kontağı kurarak açıklayın. "O şimdi derin bir uykuya daldı ya da uzun bir yolculuğa çıktı" gibi cümleler kurmaktan kaçının. Ölüm olayını olabildiğince somut şekilde çocuğunuza anlatmaya çalışın. "Ölüm, bir kişinin artık nefes almaması, yemek yememesi, banyoya gitmemesi ve büyümemesi demektir" gibi bir açıklama yapabilirsiniz.

Çocuğun bu olaya karşı olan duygularını ifade edebilmesi için olanaklar sağlayın. Resim yapmak ya da ölüm hakkında bir hikaye dinlemek çocuk için rahatlatıcı olabilir. Bazı uzmanlara göre ise cenaze anının tekrar konuşulması ve canlandırılması da çocuğa duygularını yaşayabilmesi için olanaklar sağlayan aktiviteler arasında yer alıyor.

Çocuğa belirli aralıklarla ölüm olayını hatırlatılarak çocuğun konuyu daha iyi anlaması sağlanabilir, çünkü ölüm olayı yavaş yavaş anlaşılan bir süreçtir.

Ağır vakalarda çocukta ölüm olayına karşı verilen tepkiler:

Uyum ve davranış bozuklukları (alt ıslatma, kekemelik, saldırganlık)

Kabuslar, uyku problemleri Bayılma, titreme nöbetleri

İçine kapanma

Okul başarısızlıkları

Çeşitli tikler

Ölüm olayı ile karşılaşan bir çocuğa açıklama yapmanın ne kadar zor bir şey olduğunu hepimiz biliyoruz. Bu tip bir durumla karşılaştığınızda yanlış yapmamak için bir uzmandan psikolojik ve teknik yardım alabilirsiniz. Çocuğun tepkilerinin çok ağır olduğuna inanıyorsanız mutlaka bir çocuk psikiyatrı ile iletişime geçin, aksi takdirde çocuk yaşadığı olayla başa çıkamayacak ve yoğun psikolojik sorunlar yaşayacaktır.

Kıvırcık ve düz saçlar arasındaki fark bulundu

Bilimadamları, düz ve kıvırcık saç arasındaki farkı tanımladıklarını açıkladılar.

Fransız L'Oreal firmasının Paris'in Clichy bölgesindeki laboratuvarlarında bilim adamlarının yaptığı çalışmalarda, kıvırcık veya düz saça uygun saç kökü laboratuvar ortamında elde edildi. Saç kökünün, kafa derisinin 4 milimetre altında olduğunu tespit eden bilimadamları, saç kökünün kıvırcık saçlılarda çengel biçiminde, Avrupalı ve Asyalıların saçlarında ise düz olduğunu belirlediler.

Çengel biçimindeki saç kökünün kıvırcık saç yaptığını belirten L'Oreal laboratuvarı saç biyolojisi bölümü başkanı Bruno Bernard, önemli bir buluşa imza attıklarını, uzun süredir insanların nasıl kıvırcık saçlı olduğunu anlamadıklarını söyledi.

Daily Telegraph gazetesinin haberine göre, Fransız bilimadamlarının bu buluşunun, kıvırcık ya da düz saç isteyenlerin saçını bu hale getirebilecek haplar üretilmesini sağlayacağına inanılıyor.

Fransız L'Oreal firmasının bilimadamları, buluşlarıyla saç boyasının da ortadan kalkmasını ve istenen saç rengini sağlayacak ilaçların üretilmesini umuyorlar.

Dayak yiyen çocuklar şiddete daha meyilli

Yapılan bilimsel bir araştırma, disiplin amaçlı da olsa anne babaları tarafından dövülen çocukların, diğer çocuklara göre şiddete çok dafa fazla meyilli ve endişeli hale geldiğini ortaya koydu.

ABD'nin Kuzey Carolina eyaletinde bulunan Duke Ünivesitesi Çocuk ve Aile Politikaları Merkezi arşatırmacıları tarafından farklı kültürel değerlere sahip altı ülkede gerçekleştirilen araştırmanın sonuçlarına göre, hangi kültürel ortamda olursa olsun dayak yiyen çocuklarda şiddet eğilimi daha fazla olurken, endişe oranlarının da arttığı tespit edildi.

Körfez
ABONE OLDUNUZ MU?
ABONE OLUN OKUYUN OKUTUN

ŞİİR KÖŞESİ

Celal BAY

Hokkabazlar

Uç uç 'şaşkın kaz'ım uç
Gel benim kafese dal
Küp dolana kadar kal
Sonra yan komşuya kaç.

***

Barlarda süzülen dilber
Öne çıkan seni soyar
Boş kaldığında haber ver
Biz de olalım bahtiyar.

***

Hayatı yaşamak kolay iş
Çünkü ben bilirim işimi
Hiç paylaşmam tatlı aşımı
Sen, kupkuru ekmekle kır diş.

***

Cinler sudan çıktı, aklı süpürdü
Yemiş, pazarda Teto'ya köpürdü
Sarıklı şarlatan malı götürdü
Ya Rap tatile mi çıktın, nerdesin?

***

Hokkabaz takımı:
Zaman işliyor haber ola...

Yabani otlar vitamin deposu

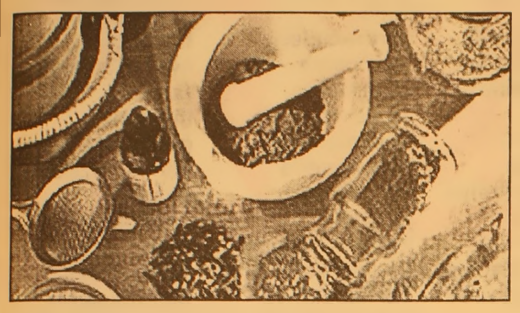

Taşıdıkları A ve C vitaminleri, kalsiyum ve demir sebebiyle tercih edilen kış otları, Balıkesir'in Ayvalık İlçesi'nde büyük rağbet görüyor. Ayvalıklılar'ın kış aylarında sofralarından eksik etmedikleri hindiba, akkız, radika, arapsaçı, turp otu, ısırgan, zogo, bodanas ve istifno otu, pazarlarda ıspanak, pırasa gibi kış sebzelerinin yanında yerini aldı. Balıkesir'in köylerinde toplanan otlar, 1 YTL'den 5 YTL'ye kadar değişen fiyatlarla alıcı buluyor. Yüzyıllardan beri Egeliler'in rağbet ettiği yabani otlar, karbonhidrat yönünden zengin olmayan, az miktarda yağ ihtiva eden, ancak taşıdıkları A ve C vitaminleri sebebiyle kış aylarında en çok tercih edilen sebzelerin başında geliyor. Yörede yaygın olarak bulunabilen, gerek çiğ olarak gerekse salata olarak tüketilen otların karaciğer hastalıklarından şekere kadar birçok rahatsızlığın büyümesini önlediği, kan temizleyici, şişkinlik giderici ve canlandırıcı olduğu belirtildi.

Kiraz sapı böbrek dostu

Bir çok derde deva olan kiraz sapının, idrar söktürücü özelliğiyle de böbreklerin dostu olduğu bildirildi. Kiraz sadece meyvesiyle değil, kökleri, kerestesi, kabukları, zamkı, yaprakları, çiçekleri, çekirdeği ve meyve sapları da kullanılabilen çok yönlü bir bitki. Ürik asit ve ürat tuzlarının vücuttan atılmasını sağladığı için romatizma ve gut hastalıklarıyla eklem kireç lenmesi ve damar sertliğinin tedavisinde kullanılan kirazın sapları idrar söktürücü olduğu gibi bronşite karşı da kullanılıyor. Gölgede iyice kurutulan saplarla hazırlanan şuruplar veya demlemelerle iyileşme sağlanabili yor. Saplar gerekirse kıyılarak bir gün süreyle su içinde ıslanmaya ve yumu şamaya bırakılıyor. Bir litre su içine bir küçük avuç sap konularak hazırlanacak demlemeden günde 3-4 fincan içiliyor. Bu demleme günde 2 kez el ve ayak banyosu şeklinde de kullanılabili yor. Ya da hazırlanan kiraz sapı demlemesi taze veya kurutulmuş kiraz üzerine boşaltılarak yarım saat bekletildikten sonra süzülerek aynı dozda içilebiliyor. Kirazın sapları ayrık ve mısır püskülüyle kaynatılarak demlendiğinde ise ayak ve karın şişliğinde, arpayla kaynatılarak elde edilen demlemeyse idrar söktürücü olarak kullanılıyor.

Brokoli iyi bir diyet sebzesi

Brokolinin içerdiği yüksek protein, A ve C vitamini bakımından yüksek besin değerine sahip olmasının yanı sıra iyi bir diyet sebzesi olduğu belirtildi. Ege Üniversitesi Ziraat Fakültesi Öğretim Üyesi Prof. Dr. Dursun Eşiyok, ülkemizde kışlık sebzeler arasında yer alan brokolinin son yıllarda üretim ve tüketimi hızla artan lahana grubu sebzeler içindeki önemine işaret ederek, sebzenin değişik şekillerde değerlendirildiğini belirtti. Prof. Dr. Eşiyok, "Brokolinin ülkemizde en çok zeytinyağlı, sarımsaklı ve limonlu salatası yapılmaktadır. Ayrıca son yıllarda turşu sanayiinde, haşlanarak ordövr tabaklarında ve bazı yemekleri çeşitlendirmek amacıyla kullanılmaktadır" dedi. Brokolinin hasat süresinin kısalığı nedeniyle dikildiği alana ikinci ürünün de dikilebilmesi, aynı gruptan diğer ürünlerden daha fazla hasat yapılabilmesi nedeniyle üretici açısından karlılığına işaret eden Prof. Dr. Eşiyok, "Brokoli üretiminde hasat şekline, çeşide, dikim sıklığına ve yetiştirme şartlarına bağlı olarak dekardan ortalama 2-3 bin kilogram arasında ürün hasat edilmektedir" dedi.

GEMLİK REHBERİ

GEREKLİ TELEFONLAR

İtfaiye	110
Polis İmdat	155
Jandarma İmdat	156
Jandarma K.	513 10 55
Polis Karakolu	513 18 79
Gar. Kom.	513 12 06

KAYMAKAMLIK

Kaymakamlık	513 10 51
C.Savcılığı	513 10 53
C.Savcı Yrd.	513 29 54
Emniyet Müd.	513 10 28

ULAŞIM

METRO	513 12 12
Aydın Turizm	513 20 77
Süzer Turizm	512 10 72
Kanberoğlu-Esadaş	514 45 49
Anıtur	514 47 71
Kamil Koç	513 35 71

HASTANELER

Devlet Hastanesi	513 92 00
SSK Hastanesi	513 23 29
Mer.Sağ.Ocağı	513 10 68

TAKSİLER

Körfez Taksi	513 18 21
Çınar Taksi	513 24 67
Güven Taksi	513 32 40
Gemlik Taksi	513 23 24
Manastır Taksi	514 35 50

RESMİ DAİRELER

TEK Arıza	513 20 66
TEK İşletme	513 45 03
Statyum	514 00 95
Orm.Böl.Şef.	513 12 86
Milli Eğt. Md.	513 11 74
Halk Kütüphane	513 13 53
Askerlik Şb.	513 10 57
Karayolları	513 13 08
Liman Baş.	513 11 33
Mal Müd.	513 10 95
Nüfus Md.	513 37 42
Özel İd. Md.	513 15 07
Tapu Sicl. Müd.	513 14 14
Müftülük	513 13 64
Gümrük Md.	524 85 86
Tekel Md.	513 10 42
Ver. Dairesi Md.	513 10 92
İlçe Tarım Müd.	513 10 45
İlçe Seç. Md.	513 77 77
Halk Eğitim Müd.	513 18 46

BELEDİYE

Santral	513 45 21 -23
Başkanlık	513 45 20
Zabıta	513 24 32
Otobüs İşlet.	513 45 21-122
Su İşlet.	513 45 21 - 115
İtfaiye	513 23 25
Muhasebe Md.	513 45 21 -182
Yazı İşl. Md.	513 45 21 -111
Su Arıza	Yalnyz 185

DENİZ OTOBÜSÜ

Bursa	256 77 84
Mudanya	544 30 60
Yenikapı	(212) 516 12 12
Yalova	(226) 811 13 23
İDO İmam Aslan Dinlenme Tes.	513 23 94

VAPUR - FERİBOT

Yalova	(226) 814 10 20
Topçular	(226) 363 43 19
Eskihisar	(262) 655 60 31

OTOBÜS

Şehirlerarası	261 54 00
Otobüs Terminali	(18 Hat)

TÜP DAĞITICILARI

Aygaz	513 12 95
Tekgaz	513 16 37
Ocakgaz	513 16 37
Ergaz	513 88 43
İpragaz	513 22 59
Habaşgaz	513 45 46
Yeni Likitgaz	513 65 00
BP Gaz	514 59 81
Bütünler Likitgaz	513 80 00
Akçagaz	514 88 70
Totalgaz	514 17 00
AKCAN PETROL	513 10 79
YERLİYURTLAR PETROL	513 30 33
TUNCAY OTO GAZ	513 14 25

NÖBETÇİ ECZANE

19 KASIM 2005 CUMARTESİ
ERÇEK ECZANESİ
A.Dural Meydanı Tel: 513 20 05
20 KASIM 2005 PAZAR
SEDA ECZANESİ
A.Dural Meydanı Tel: 513 70 68

GEMLİK
Körfez
GÜNLÜK SIYASI GAZETE
YEREL SÜRELİ YAYIN
YIL : 33 SAYI : 2289
FİYATI : 0.25 YTL. (KDV Dahil)
Sahibi : Kadri GÜLER
Sorumlu Yazı İşleri Müdürü : Serap GÜLER
Haber Müdürü : Seyfettin ŞEKERSÖZ
İstiklal Cad. Bora Sok. No:3/B
Tel : 513 96 83 Fax : 513 35 95 GEMLİK
Yönetim ve Basım Yeri : KÖRFEZ OFSET
Matbaacılık-Yayıncılık-Reklamcılık Tesisi
İstiklal Cad. Bora Sok. No:3/B GEMLİK
(Dini bayram Günleri ve Pazar günleri yayınlanmaz)

Bursa'da evde yalnız bırakılan çocuk yangında öldü

Bursa'da, sobadan çıkan yangında, evde yalnız bırakılan 2.5 yaşındaki bir kız çocuğu hayatını kaybetti. Bir yumurta deposunda çalışan anne ve babası, hemen bitişikteki evlerine koştuklarında, çocuklarının yanarak öldüğünü görünce sinir krizleri geçirdi.

Alınan bilgiye göre, Zonguldak'tan çalışmak amacıyla bir yıl önce Bursa'ya gelen Bayram Yılmaz (25) ve eşi Meral Yılmaz (23), Soğanlı Mahallesi Nilüfer Caddesi'ndeki bir eve taşındı. Evlerinin hemen yanındaki bir yumurta deposunda çalışmaya başlayan Yılmaz çifti, bir süre önce 4 yaşındaki çocukları Ferhat'ı dedesinin yanına gönderdi. İşe giderken

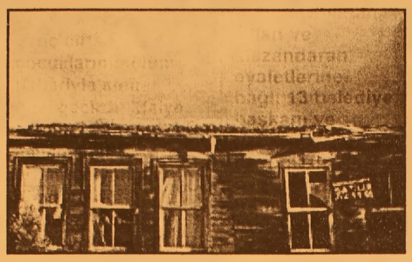

2.5 yaşındaki kızları Melisa'yı evde bırakan çift, dün hayatlarının en acı haberiyle karşılaştı. Melisa evde yalnız başına kaldığı sırada, sobadan sıçrayan kıvılcım yangına sebep oldu. Kısa sürede büyüyen alevler evi küle çevirirken, evde yalnız kalan küçük kız da yangında hayatını kaybetti. Komşuların haber vermesiyle olay yerine koşan genç çift, çocuklarının ölüm haberiyle sinir krizi geçirdi. İtfaiye ekibinin yaptığı çalışmanın ardından yangın söndürüldü. Kriminal Polisi ve Cumhuriyet Savcısı'nın olay yerinde yaptığı incelemenin ardından, talihsiz kız çocuğunun cesedi otopsi yapılmak üzere Adli Tıp Kurumu Morgu'na kaldırıldı. Polis, anne ve babanın ifadesine başvurdu.

İran'lılar Bursa'yı çok sevdi

Yerel yönetimlerin çalışmalarıyla ilgili bilgi almak amacıyla Bursa'ya gelen İran'ın Gülistan, Gilan ve Mazandaran eyaletlerine bağlı 13 belediye başkanı ve beraberindeki heyet, Türkiye'ye övgüler yağdırdı. İranlı heyet, Alaaddinbey Hizmet Binası'nda ziyaret ettiği Nilüfer Belediye Başkanı Mustafa Bozbey'den Yerel Yönetimler ve Belediye hizmetleri hakkında bilgi aldı. İranlı heyet, Başkan Bozbey'e, çöp ve atıkların toplanması, ihale şartnameleri, asfaltlama çalışmaları ve çevre düzenlemesi konularında bir çok soru yöneltti. İran'ın Gülistan Eyaleti Vali Yardımcısı ve İçişleri Genel Müdürü Mürteza Hüseyni, özellikle komşu ülkelerin birbirine destek olması gerektiğine dikkat çekerek, "Son dönemlerde meydana gelen afet ve çeşitli olaylarda gördük ki, komşu ülkelerin dayanışması çok önemli. Bu nedenle biz de Türkiye ile olan ilişkimizi geliştirmek için elimizden geleni yapacağız" dedi. Türkiye'deki belediyelerin tecrübelerinden yararlanmak istediklerini belirten İranlı konuklar, Nilüfer Belediyesi'nin özellikle elektronik belediyecilik uygulamalarını hayranlıkla izledi. BHA

KSK MÜHENDİSLİK LTD. ŞTİ.
Sebahattin DOKSANBİR

Buderus
ISISAN
AKILLI ISITMA SİSTEMLERİ
YETKİLİ BAYİİ

DOĞALGAZ
KOMBİ
KAZAN
KALORİFER TESİSATI
KLİMA
HAVALANDIRMA
SIHHİ TESİSAT TAAHHÜT

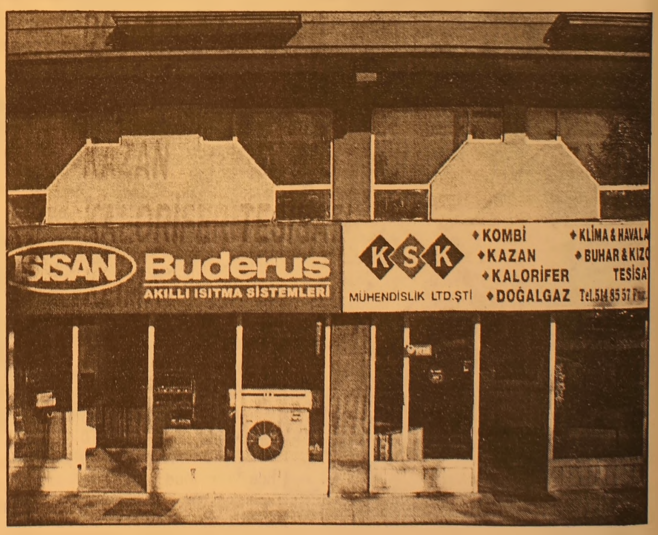

DOĞALGAZ BİZİM İŞİMİZ

Merkez: Gazcılar Cad. No:27 BURSA
Tel: (0.224) 220 61 53 Fax: 225 30 74
Şb: İstiklal Cad. Baytaş Körfez Sitesi
Blok 2 No:42 GEMLİK
Tel: (0.224) 514 85 57 Fax: 514 85 58

Rekolteyi beyan zamanında bildirmeyen ortakların kooperatife yaptıkları rekolte yükseltme müracaatları kabul edilmeyecek

Marmarabirlik rekolte yükseltmeyecek

"72 Nolu Marmarabirlik Zeytin Tarım Satış Kooperatifi Yönetim Kurulu Başkanı İbrahim Aksoy, Marmarabirlik'in bildirim yapılan rekoltenin üzerine çıkmayacağını belirterek, ortaklarımız gelerek rekolte artırma bildirimi istiyorlar. Bu istekleri kesinlikle kabul edilemez. Her ortak bildirimde bulunduğu zeytini verecektir." dedi. Haberi sayfa 2'de

GEMLİK'İN İLK GÜNLÜK GAZETESİ

GEMLİK

Körfez

TARAFSIZ SİYASİ GAZETE

21 Kasım 2005 Pazartesi

25 YKr. (250.000 TL.)

Deprem Konseyi Bursa'da toplandı

Ulusal Deprem Konseyi Başkanı Prof. Dr. Haluk Eyidoğan, 1999 depreminden sonra çıkan yönetmelik ve yasalara rağmen hala riskli binalar yapıldığı gerçeğine dikkat çekerek, yerel yönetimleri imar konusunda dikkatli olmaya çağırdı. 5'de

Gemlik İşçi Emeklileri Derneği'nin 10. Olağan Genel Kurulu yapıldı

Yener, güven tazeledi

1826 kayıtlı üyesi bulunan Gemlik İşçi Emeklileri Derneği'nin 10. olağan genel kuruluna 107 üye katılarak, oy kullandı. Divan Başkanlığını Genel Başkan Kazım Ergün'ün yaptığı genel kurulda tek liste ile gidilen seçimlerde Başkan Hüseyin Yener, üçüncü kez başkanlığa seçildi.

Seyfettin ŞEKERSÖZ'ün haberi sayfa 3'de

Yönetim Kurulu, Genel Başkan Kazım Ergün ve misafir başkanlar ile birlikte görülüyor

Güne Bakış

Kadri GÜLER
kadri_guler@hotmail.com

Güneydoğu olayları

Türkiye yeniden kritik günlere girdi.

Hakkari ve Yüksekova da yaşanan olaylar, tüylerimi ürpertti.

Olayların öyle veya böyle başlaması bir yana, ölenlerin cenazelerinde 40 bin kişinin toplanarak yürümesi, Cumhuriyet Devletine karşı bir kalkışmanın provasıdır.

Güneydoğu ve doğuda olaylar Osmanlıdan beri bitmedi, bitirilmeyecek de.

Bu bölgede yaşayan kürt kökenli Türk vatandaşları, dış güçlerin de kışkırtmasıyla ayrımcı bir yönetim kurmak istiyorlar.

Bu girişimin silahlı örgütü PKK'dır.

PKK'nin başkaldırması ve silahlanarak Türkiye Cumhuriyet Devleti ile çatışmaya girmesi nedeniyle 30 bin yurttaşımız canından oldu. Ülkenin kalkınması için harcanacak olan paralar silahlanmaya ve bu bölgelerdeki silahlı kuvvetler ile koruculara verildi.

PKK liderinin yakalanmasına karşın, örgüt çökertilemedi.

Kısa süren barış dönemi bozuldu, eşkiya yeniden masum insanları öldürmeye başladı. ABD ve İngiliz güçlerinin Irak'ı işgali ile Kuzey Iraktaki kürtlerin ülkede etkin bir yere gelmesi, güneydoğu olaylarının yeniden tırmanmasına da neden oldu.

Yaşanan olaylarda devletini sinmesi, meydanı bölücülere bıraktı.

AKP hükümeti AB sevdasına yanlış adımlar atıyor.

Bunun faturası ağır olacak.

Yakında güneydoğuda farklı olaylar yaşanacak, PKK ile diğer kürt kökenli siyasiler başka istemlerle karşımıza çıkacaklar.

Hastaneler "icralık"

SSK, Bağ-Kur ve Emekli Sandığı'ndan yaklaşık 2.5 katrilyon lira alacağı bulunan hastaneler, ödenek olmadığı gerekçesiyle sosyal güvenlik kurumlarından parasını alamayınca, ciddi ekonomik sorunlarla baş başa kaldı. Haberi sayfa 7'de

'2025 yılında su sıkıntısı başlayacak'

Hasat Makine Genel Müdürü Hüseyin Gürkan, bugünkü su tüketim hızında bir düşüş yaşanmazsa, 2025 yılında su kıtlığı başlayacağını savundu. Bursa'da yapılan seminerde, suyun verimli kullanımı ve tasarrufu konusunda bilgiler verildi. 6'da

Askeri Hara'dan TEMA Vakfı'na 150 bin fidan

Gemlik Askeri Veteriner Okulu ve Eğitim Merkezi Komutanlığı'nca yetiştirilen 150 bin adet fıstık çamı TEMA Vakfı'na bağışlandı. 14 bin 100 adedi Burhaniye TEMA Vakfı Temsilcisi tarafından teslim alındı. 5'de

3 çocuktan 1'i sigara içiyor

Marmara Üniversitesi Tıp Fakültesi öğretim üyelerinin yaptığı araştırmada, her 3 çocuktan 1'inin sigara içtiği saptandı. Yapılan araştırmada, çocukların günde ortalama 10 sigara içtikleri, sigara içenlerin yüzde 91.1'inin erkek olduğu görüldü. Araştırmanın en önemli yönü ise çocukların bulunduğu evde sigara içilmesi. Haberi sayfa 7'de

Buluşma

Gürhan ÇETİNKAYA

Gezici sinema festivali

Kültür ve sanat olaylarının artık Bursa'da katılımcı bir izleyici kitlesi var .

Yıllar öncesinde atılan adımlar ısrar edi lince tam olmasa da kültürel ve sanatsal gelişime hatırı sayılır bir katkı yaptı.

Yerel yönetimler bu anlamda üzerine düşeni yapmaya gayret ediyor.

İşin iyi tarafı kesintiye de uğramıyor.

Gerçi Bursa da iyi etkinlikleri hak eder olmuş.

İzleyici niceliği de niteliği de hatırı sayılır kalitede ve kalibrede..

Cuma akşamı sanat ve kültür kimlikli etkinliklerin bir yenisine daha tanık oldu Bursa..

Çocuklar ve erişkinler için güldürüden polisiyeye, maceradan psikolojik tanımlamalara dek uzanan yelpazede 30 a yakın film Teyyare Kültür Merkezi'nde, AS Merkez Megapol Sinemaları'nda ve As Kültür Merkezi'nde gösterime sunuluyor.

24 Kasım'a dek sürecek olan Gezici Festival 2005 ilk kez Bursa'da gösterime giren "Babam ve Oğlum " filmiyle başladı .

Babam ve Oğlum ..

Türk Sineması'nın yerinde durmadığının iyi bir örneği ..

Genç yönetmenler daha doğrusu genç tv filmi yönetmenleri sinemaya yöneldiler ..

Hülya Koçyiğit'in deyimiyle de televizyon filmi yönetmenleri Türk Sineması'na borçlarını ödüyorlar. Yönetmen Çağan Irmak da borçlarını ödeyenlerden .

Çağan Irmak, Türkiye'nin sosyo-ekonomik yapısını doğru algılayan ve fotoğrafını net bir biçimde ortaya koyan bir yönetmen.

Sanatla toplumu doğru yerde ve zamanda buluşturabiliyor.

Babam ve Oğlum filminin ilk gösteri minde Çağan Irmak, Şerif Sezer, Bilge Şen , Mahmut Gökgöz de Bursalı izleyicilerle birlikteydi .

Babam ve Oğlum yasaklı dönemlerin insanların yaşamlarını ne denli olumsuz yönde etkilediğinin somut bir örneği.

Olaylar tarji-komik bir biçimde ele alınmış. Ağlarken güldürüyor, gülerken ağlatıyor. Ama daha çok düşündürttürüyor.

İzlenmesi "insana" olgunlaştırıcı bir etki yapar türden .

Filmin içeriği özetle şöyle:

"12 Eylül Dönemi'nin özgürlükleri kısıtladığı dönemlerde ve "sokağa çıkma yasağı yüzünden" doğarken annesini kaybetmiş olan Deniz,babası Sadık'la birlikte hiç görmediği dedesi Hüseyin'in çiftliğine doğru yola çıkar.

Hüseyin okumak için İstanbul'a yolladığı oğlunu politik olaylara karıştığı için yıllar önce evlatlıktan reddetmiştir. Oğlu Deniz'i emanet edebileceği bir yer arayan Sadık geçmişte olanlara karşın baba evine dönmek zorunda kalmıştır. Küçük deniz,yepyeni bir dünyaya alışmaya çalışırken ,babası Sadık,hem ailesiyle hem de geçmişiyle yüzleşmektedir."

Film bitip de ışıklar yandığında salondaki izleyenlerin tamamına yakının gözleri nemli,bakışları sorgulayıcıydı..

Hem Babam ve Oğlum filmi, hem de sinema festivali gidilmesi, görülmesi gerekiyor.

Bursa'daki Tayyare Kültür Merkezi'nin dününü de biliyorum.. Bugününü de..

Bana göre Gemlik'teki Kültür Merkezi de bu tür etkinliklere ev sahipliği yapabilir.

Yeri uzak falan deniliyor ama, ben inanıyorum ki akıllı bir program ve ulaşım planıyla insanlar uzakları yakın eder.

Marmarabirlik rekolte yükseltmeyecek

Seyfettin ŞEKERSÖZ

Marmarabirlik Genel Merkezi'nin Eylül ayında başlattığı "Rekolte bildiriminde" az rekolte bildirenler için açıklama yapıldı.

72 Nolu Marmarabirlik Zeytin Tarım Satış Kooperatifi Yönetim Kurulu Başkanı İbrahim Aksoy, Marmarabirlik'in bildirim yapılan rekoltenin üzerine çıkmayacağını söyledi.

İlk Ortaklık Giriş Taahhüdünde bulunan rekolteyi beyan zamanında bildirmeyen bazı ortakların kooperatife yaptıkları rekolte yükseltme müracaatlarının kabul edilmeyeceğini söyleyen Aksoy, *"Özellikle köylere yaptığımız gezilerde ortaklarımıza durumu anlattık. Ortaklık beyanına yakın rekolte bildirimi yapın dedik ama ilgi görmedi. Şimdi ortaklarımız gelerek rekolte artırma bildirimi istiyorlar, bu istekleri kesinlikle kabul edilemez. Her ortak bildirimde bulunduğu zeytini verecektir. Fazlasını almamız olanak değil"* dedi.

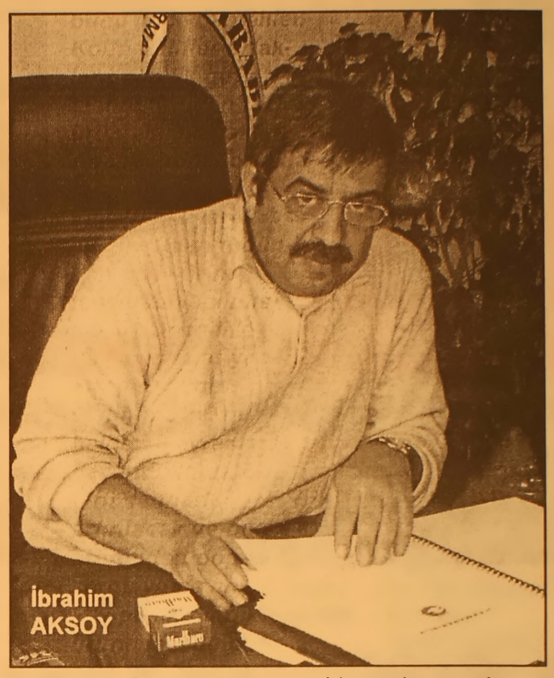

İbrahim AKSOY

Birliğe olan ilginin bu yıl her geçen yıldan fazla olduğunu anımsatan İbrahim Aksoy, yaptığı açıklamada genel merkezden gelen kararın uygulanacağını söyledi. Ortakların zeytin toplamaya başlamasının ardından verdikleri rekolte bildirimini yükseltmek istediklerini söyleyen Aksoy, *"Marmarabirlik kurumsallaşma yolunda hızla ilerliyor. Ortaklarımız bunu iyice bilmeliler. Kooperatifler ortaklarından ilk giriş taahhüdünden fazla ürün almayacaklar. Ancak üretici ortaklar tarafından bilerek veya bilmeyerek ilk giriş taahhüdünden fazla ürün teslimatı yapılmış ise; a) Öncelikle fazla teslimat yapan ortağın ilk giriş taahhüdü resmi belge ve evraklara dayandırılarak ilk giriş tahhüdü artırılacak ve bu artırımdan doğan sermaye payının ¼'ü peşin olarak ürün alacağından mahsup edilecektir. b) (a) bendinde izah edilen bu işlem gerçekleştirildikten sonra ilk giriş taahhüdünden fazla teslim ettiği miktar Rekolte Beyanname si fazlası olarak değerlendirilecektir. Ayrıca rekolte fazlası olarak değerlendirilen ürün bedelinin de bir yıldan önce ödenmeyeceği açıklandı."* dedi.

Kapalı salon çatısı monte ediliyor

Seyfettin ŞEKERSÖZ

Gemlik halkının bitmesini dört gözle beklediği Kapalı Spor Salonu'nun çatı malzemeleri geldi. Salonda başlatılan sıva çalışmalarının binanın müştemilet bölümünde devam ederken, salon çatısının monte edilmesiyle ağır işlerin tamamlanması bekleniyor.

Önceki gün Ankara'dan getirilen ve salon bahçesine yerleştirilen malzemelerin firma elemanları tarafından montajına başlandı. Dışarıda yapılan parça montaj sonrasında salonun çatısına yerleştirilecek olan malzemelerin ardından salon içindeki çalışmalara geçilecek.

2006 yılının Mayıs ayında tamamen bitirilmesi düşünülen Kapalı Spor Salonunun bitirilmesi ile ilçe gençliği spor yapabilecek salona sahip olacak.

TURAN TRAFİK
ADNAN TURAN
Her türlü araç devir
Yeni kayıt, Plaka,
Ruhsat, Fenni muayene
Sigorta işlemleri yapılır.
Adres: Gürle İş Merkezi
Kat: 1 No: 66 - GEMLİK
Tel : (0.224) 514 62 02
GSM: (0.537) 933 25 26

Gemlik İşçi Emeklileri Derneği'nin 10. Olağan Genel Kurulu yapıldı

Yener, güven tazeledi

107 üyenin oy kullandığı Gemlik İşçi Emeklileri Derneği'nin 10. olağan genel kurulunda yapılan seçimlerde Hüseyin Yener, üçüncü kez başkanlığa seçildi.

Seyfettin SEKERSÖZ

Gemlik İşçi Emeklileri Derneği'nin 10. Olağan Genel Kurulu'nda yapılan seçimde, Hüseyin Yener üçüncü kez seçilerek, güven tazeledi. Kayıtlı 1826 üyesi bulunan Gemlik Emekliler Derneği genel kuruluna 107 üye katılarak, oy kullandı. Belediye Düğün Salonu'nda yapılan genel kurula yurdun dört bir yanından misafir olarak gelen dernek Başkanları ile İşçi Emeklileri Genel Başkanı Kazım Ergün'de destek verirken, siyasilerin katılmaması dikkat çekti. Gemlik Muhtarlar Derneği ile DYP İlçe Başkanı Faruk Güzel ve yönetim kurulunun katıldığı genel kurula, AK Parti İlçe Başkanı Enver Şahin, kongrenin bitimine az bir zaman kala gelerek yeni yönetimi kutladı. Divan Başkanlığını Genel Başkan Kazım Ergün'ün yaptığı kongrede katiplikleri ise Genel Merkez Mali Sekreteri Ömer Kurnaz, eski başkanlardan Faik Yumru, Gölcük Şube Başkanı Necdet Küçük ile Elazığ Şube Başkanı Ferit Turgut yaptı.

Genel kurulun Divan Başkanlığını İşçi Emeklileri Genel Başkanı Kazım Ergün yaptı.

Genel Kurulun açış konuşmasını yapan Gemlik Emekliler Derneği Başkanı Hüseyin Yener, katılımcılara teşekkür etti. Derneğin faaliyet, çalışma ve denetim raporları okunarak üyeler tarafından kabulünün ardından konuşan Genel Başkan Kazım Ergün, "Emeklinin devletin aynadaki görüntüsüdür" diyerek, *"Bu insanların giyecekleri yoksa, yiyecek almakta zorlanıyorlarsa, yeterli beslenemiyorlarsa bu devletin aynasıdır ve ayıbıdır"* dedi. Ergün, intibak yasasının çıkarılamamış olması nedeniyle, eski emeklilerin çok mağdur durumda olduklarını belirterek, *"Arada büyük bir uçurum var, bu uçurumun ortadan kalkması için intibak yasasının mutlaka çıkarılması gerekiyor. Atasının hakkını vermeyen, atasının hayır duasını almayanlar huzuru mahşerde hesap veremezler. Biz emekliler alın terimizin hakkını istiyoruz, kimseden yardım dilenmiyoruz"* şeklinde konuştu. Geriden gelen milyonlarca gencin işi yoksa aşının da olmasının mümkün olamayacağını söyleyen Ergün, *"İşi olmayanın eşi de olmaz, huzuru olmaz, mutluluğu olmaz. Milyonlarca gencimiz bu saydıklarım olmadığı için isyan ediyor, huzur olmayan yerde barış da olmaz"* dedi. Gemlik İşçi Emeklileri Genel Kurulunda yapılan seçimde Hüseyin Yener üçüncü kez başkanlığa seçilirken, Yönetim Kuruluna Seyfettin Şekersöz, Türker Göral, Gökalp İyiol ve Ömer Şimşek seçildi. Denetim Kuruluna ise Osman Sivas, Nevzat Elikesik ile Hasan Şen seçildi.

Kazım Ergün

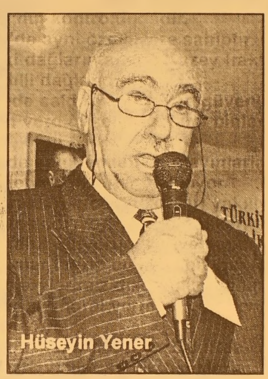
Hüseyin Yener

Yazı YORUM

Diş Hekimi Özcan VURAL
ozcanvural1933@hotmail.com
www.ozcanvural.tk

Halkım uyan sana oyun oynanıyor!...

İstihbarat bilgilerinde PKK nın vazgeçeme diği yerler arasında nereleri var. ? Biliyor musunuz.? Öyleyse sıkı durun yazıyorum...

Birinci olarak Yüksek ova.. Şemdinli...

Gerekçeyi de sallarken mangalda kül bırakmayan basında okusun, sıcak odasında elinde viski bardağı ile konuşan Güneydoğu'ya bir defa gitmemiş olanlar öğrensin.

Öğrensin de bölücülerin kuklası olmasınlar..

Afganistan'dan İran'a uzanan oradan Türkiye'ye sokulan uyuşturucunun girme noktası bu ilçemizdir. Gidin bakın bu ilçedeki lüks bir çok ilde göremezsiniz.

Uyuşturucunun kodamanları bölücü örgütle iç içedir...

Malı onların aracılığıyla Avrupa'ya ulaştırırlar ve paylaştıkları para ile senin oğlunu şehit eden kurşunu –silahı alırlar, televizyonlar kurarlar..

Bu gün tüm Avrupa'da uyuşturucu ve kadın ticareti PKK'nın kontrolundadır.

Şemdinli'de ayni özelliklere sahiptir. Çünkü karşısında ki dağların arkası Kuzey Irak'tır. Bu dağlar Kandilli dağlarıdır.

Bu bölgede saldırıya uğrayan güvenlik kuvvetimizin verdiği şehit toplamı binleri bulur...

Başkale'de şehit edilenler, mayınlarla ölenler çok, devletin panzerleri yakılıyor

Türk bayrakları, polis noktaları yakılıyor, üzerlerine ateş açılıyor, Yiğit bir askerimiz "Baba ben şehit oluyorum " diye haber veriyor, askeri lojmanlar tahrip ediliyor biz bunları seyrederken tüylerimiz diken diken olurken devlet güçlerine moral vermesi gerekenler, üstelik suçluyorlar.

İstanbul'da, İzmir'de, Diyarbakır'da yakalanan patlayıcılar şenlik fişeklerimi ?

Bölgede canları pahasına görev yapan güvenlik kuvvetlerine sahip çıkanınız var mı?

Önce "Özel harekat" yok edildi. Ardından "Köy koruculari" pasifize edildi.

Şimdi sırada Asker ve polis var...

Uzun süredir Yüksekova'dan uyuşturucu girişimi azaltılmış, eroin tüccarlarının bu kirli ticaretine engel konmaya başlamıştı.

Şemdinli'de bir düzen içine girmeye başlamıştı.

Bu asayiş düzeni işlerine gelmiyordu. Bir şeyler yapmak gerekiyordu....!

Arkalarına bir kısım basını toplayan bölücüler, son el bombalı patlamayı Devlet 'in üzerine yıkmaya çalışıyorlar.

Susurluk'ta kullandıkları senaryoları, yeni ilavelerle sahneye sürüldü...!

Şimdi ben 72 yaşında bir insan olarak aklı başında her insana sormak istiyorum. ?

Bu olaylar da hedef gösterilen üç askeri is tihbarat görevlisi geri zekalı mı.? Planlar – haritalarla güpegündüz bir iş yerini bombalasınlar.

Yüksekova bir avuç yer, zaten toplasan 5 - 10 dükkan var.

Adamın eline kroki –harita vermeye gerek var mı.?

Bunun gecesi –karanlığı yok mu.?

Hem de herkesin bildiği beyaz Reanult marka otoyla güpe gündüz gidecek herkesin içinde bombalayacak.

Çocuğa söylesen inanmaz.

Patlamaların üzerinden iki dakika geçmeden Roj Tv. (PKK televizyonu) canlı yayına geçmesinin izahını nasıl yapacaklar duymak isterim.

Bu nasıl haberleşme ve organizasyon öncelikle bunu düşünmeliyiz...!

Türkiye'ye bir kaos yaşatılmak istenmektedir. Bir adım sonrası isyandır.

Yüksekova'da devrilen panzerler değil, Devlet'in kendisidir.

Yeter artık ey halkım uyanın. Oyunlara gelmeyin...

Emniyet Müdürü GEMSİAD'lıların konuğu oldu

Seyfettin ŞEKERSÖZ

Gemlik Sanayici İş Adamları Derneği yönetimi (GEMSİAD) konuk olarak ağırladığı İlçe Emniyet Müdürü Ali Kemal Kurt ile ilçe sorunlarını görüştü. GEMSİAD Yönetim Kurulu Başkanı Yüksel Bayrak ile yönetim kurulu üyelerinin düzenli olarak ağırladıkları bürokrat bu kez İlçe Emniyet Müdürü Ali Kemal Kurt oldu. İlçede yapılan başarılı çalışmaların taktir edildiği Emniyet Teşkilatına Gemlik halkı adına teşekkür eden GEMSİAD Başkanı Yüksel Bayrak ile yönetim kurulu üyeleri Gemlik'in şu anda en rahat ve huzurlu ilçelerden biri olma yolunda başarılı çalışmalar içinde olduğunu söylediler.

Emniyet Teşkilatı'na verilen desteğin ilçe halkına yapıldığını anlatan Kurt, son zamanlarda tüm yurtta ortak gündemi oluşturan kimsesiz ve yuvaya verilen çocukların içinde bulundukları sıkıntı ve ruhi bunalımları hakkında çeşitli örnekler verdi. Bu tür çocukların yetiştirilme anında topluma karşı tepki vererek büyüdükle rine dikkat çeken Kurt, *"Bu çocuklara sevgi gösterirken yetişmelerinde de yardımcı olmamız gerekir"* dedi. Samimi ve sıcak bir ortamda süren sohbette GEMSİAD Başkanı Yüksel Bayrak, derneğin yaptığı çalışmalar hakkında Ali Kemal Kurt'a bilgiler verdi.

GEMSİAD Başkanı Yüksel Bayrak, İlçe Emniyet müdürü Ali Kemal Kurt'a başarılı çalışmalarından dolayı teşekkür etti.

24 Kasım Öğretmenler Günü nedeniyle düzenlenen satranç ve masa tenisi turnuvası sona erdi

Öğretmenler düşünerek hamle yaptılar

Seyfettin ŞEKERSÖZ

24 Kasım Öğretmenler Günü nedeniyle İlçe Milli Eğitim Müdürlüğü Lig Heyeti tarafından düzenlenen Satranç ve Masa Tenisi Turnuvası sona erdi. Endüstri Meslek Lisesi Salonu'nda Cumartesi günü yapılan masa tenisi müsabakalarında Bayanlarda Cumhuriyet İlköğretim Okulu'ndan Resmiye Çetin birinci olurken, Şehit Cemal İlköğretim Okulu'ndan Ayten Gülırmak ikinci TSD Gazi İlköğretim Okulu'ndan Emel Minare üçüncü oldu. Masa Tenisi Erkekler müsabakalarında ise Endüstri Meslek Lisesi'nden Hakan Osmanoğlu birinci aynı okuldan Muhterem Kaya ikinci olurken Umurbey Abdullah Fehmi İlköğretim Okulu'ndan Ahmet Turan Polat üçüncü oldu. Pazar günü Celal Bayar Anadolu Lisesi Salonu'nda yapılan Satranç müsabakalarında ise Veysel Özmen, Hasan Yılmaz ve İsmail Gazi ilk üç sırayı aldılar. Öte yandan Voleybol turnuvasının ilk maçı Salı günü akşamı Gemlik Lisesi Salonu'nda Şehit Etem Yaşar İlköğretim Okulu ile TSO Gazi İlköğretim Okulu takımları arasında saat 18.30 da başlayacak. Turnuvada derece alanlara madalyaları 24 Kasım Öğretmenler günü nedeniyle Kültür Merkezinde düzenlenen törende verilecek.

Körfez
GÜNLÜK SİYASİ GAZETE

Askeri Hara'dan TEMA Vakfı'na 150 bin fidan

Gemlik Askeri Veteriner Okulu ve Eğitim Merkezi Komutanlığı'nca yetiştirilen ve TEMA Vakfı'na bağışlanan 150 bin adet fıstık çamı fidanının 14 bin 100 adedi Burhaniye TEMA Vakfı Temsilcisi Şevket Metin tarafından teslim alındı.
Gazetemize açıklama yapan Şevket Metin, Belediye Başkanı Fikret Akova'nın fidanların Burhaniye Belediyesi'nin kendilerine tahsis ettiği bir kamyon ile ilçeye götürüldüğünü ve 10 bin 700 tanesinin 15 köyde 49 kişiye, 3 bin 700 adedin 2 bin tanesi Burhaniye Belediyesi'ne. bin 400 tanesinin ise çeşitli kurum ve kuruluşlara dağıtıldığını söyledi. 78 yaşında bir doğa gönüllüsü olan Şevket Metin, fidanları verdiği kişilere ayrıca kendisinin hazırladığı fidan bakımı ve dikim klavuzunu da dağıttığını belirterek, şunları söyledi:
"- 150 bin fidanı yetiştirerek TEMA Vakfı aracılığı ile insanlarımıza ulaşmasını sağlayan Gemlik Askeri Veteriner Okulu ve Eğitim Merkezi Komutanlığı na, subay ve assubaylarına ve erlerine şükranlarımızı sunuyoruz. Fidanları alanlarında usulüne göre dikerek diktikleri fidanlara sahip olmalarını istiyoruz."

Deprem Konseyi Bursa'da toplandı

Ulusal Deprem Konseyi Başkanı Prof. Dr. Haluk Eyidoğan, 1999 depreminden sonra çıkan yönetmelik ve yasalara rağmen hala riskli binalar yapıldığı gerçeğine dikkat çekerek, yerel yönetimleri imar konusunda dikkatli olmaya çağırdı.

Prof. Dr. Haluk Eyidoğan, Ulusal Deprem Konseyi toplantısı için geldiği Bursa'da Büyükşehir Belediyesi'ni ziyaret etti. Büyükşehir Belediyesi Genel Sekreteri Hüseyin Konçak'la görüşen ve Bursa'da deprem zararlarının azaltılması ve kentsel dönüşüm çalışmalarına yönelik yapılan çalışmalar hakkında bilgi alan Eyidoğan, *"Türkiye'yi sarsan 1999 depreminden ders almasını bilemedik. Bu deprem Türkiye için bir fırsattı. Ancak tedbirler için çok geç kaldık. Bu zaman kaybını telafi etmek için Başbakanlık'ın genelgesiyle kurulan Ulusal Deprem Konseyi olarak, deprem kuşağındaki yerel yönetimleri tek tek ziyaret ederek, bu konuda bilinç oluşturmaya çalışıyoruz"* dedi. Eyidoğan, Konçak'a Bursa'da yaptıkları Ulusal Deprem Konseyi Toplantısı'n da deprem zararlarının azaltılması, deprem riski ve afet yönetimi, yeniden yapılanma, kentsel dönüşüm, eğitim vb. konularda bilgi ve görüş alışverişinde bulunduklarını anlattı. Deprem bilinçlenmesi ve risksiz bina yapımına yönelik çalışmaların büyük önem taşıdığının altını çizen Eyidoğan, *"Bugün 1. derece deprem bölgesindeki şehirlerdeki riskli binaların sayılarını muhafaza etsek bu bile büyük başarıdır. Çünkü nüfus artıyor, yeni binalar yapılıyor. Bir şehirdeki 200 bin binadan 100 bini riskli ise yeni yapılan binalarla bu sayı artmamalı. Ancak yeni yapılan binaların da tamamının güvenli olduğunu söyleyemeyiz"* diye konuştu. Büyükşehir Belediyesi Genel Sekreteri Hüseyin Konçak da depreme karşı alınan önlemler konusunda Bursa'nın diğer illere örnek olduğunu belirti. Konçak, depremle ilgili yapılan konuşma ve alınan önlemlerin sözde kaldığının altını çizerken, bu konuda ortak bilinç oluşturulması gerektiğini vurguladı. Konçak ayrıca ODTÜ ve İTÜ ile mevcut yaklaşık 200 bin yapının kontrolden geçirilmesine yönelik bir çalışma içinde olduklarını da anlattı. Ziyaret sonrasında konsey üyeleri Tayyare Kültür Merkezi'nde İnşaat Mühendisleri, Mimarlar, Jeoloji Mühendisleri, Jeofizik Mühendisleri, Şehir Plancıları ve Harita Kadastro Mühendisleri Odası başkanlarıyla ortak basın toplantısı düzenledi. BHA

Cinayet mi intihar mı?

Mudanya'da eşinden kısa bir süre önce ayrılan ve ramazan ayından buyana tek başına yaşayan iki çocuk babası Ercan A. (30), kalorifer borusuna belindeki kemeri ile asılı olarak bulundu.
İlçe Emniyet Müdürlüğü'nden alınan bilgiye göre, Halitpaşa Mahallesi Öğretmenler Sitesi D Blok'ta meydana gelen olay, giriş katında kirada oturan elektrikçi işçisi Ercan A.'ın evinde yaşandı. Çalıştığı işyerine gelmeyen şahsı, merak eden patronu, akşam saat 21.30 sıralarında Ercan A.'nın kapısını çaldı. Ancak kapıyı defalarca çalmasına rağmen içerden yanıt alamayan işyeri sahibi, mutfak camından girdiği evde Ercan A.'nın cesedi ile karşılaştı. Durumun polise bildirilirken, olay yerine gelen Cumhuriyet Savcısı, cesedi otopsi için Adli Tıp Kurumu'na gönderdi. Olayla ilgili soruşturma sürüyor. BHA

Evlat hasretine dayanamadı intihar etti

İnegöl'e bağlı Hilmiye Köyü'nde boşandığı eşinin yanında kalan çocuklarını göremediği gerekçesiyle bunalıma girdiği öne sürülen şahıs, kalbine dayadığı tabancayı ateşleyerek hayatına son verdi.
İlçe Jandarma Bölük Komutanlığı'ndan alınan bilgiye göre, 5 yıl önce şiddetli geçimsizlik yüzünden eşi Aynur B.(29) ile boşanan Şaban Yıldız(32), anneleri birlikte İnegöl'e taşınan çocukları Melih(8) ve Senanur'u(5) görme talebi geri çevrilince psikolojik sorunlar yaşamaya başladı.
Uzun süredir tedavi gördüğü bildirilen Şaban Yıldız, önceki akşam da Hilmiye Köyü'nde babası Mehmet Yıldız'a ait evde kalbine dayadığı tabancayı ateşleyerek yaşamına son verdi. Cumhuriyet Savcılığı olayla ilgili soruşturma başlattı.
BHA

BURSA HAKİMİYET VE KENT GAZETELERİNE İLAN ve REKLAM ALINIR
Her türlü alım-satım, eleman ilanlarınız ve reklamlarınız için bizi arayın
KÖRFEZ REKLAM
İstiklal Caddesi Bora Sokak No : 3/B GEMLİK
(Akbank aralığı Stüdyo Prestij yanı
Tel : (0.224) 513 96 83 Fax : 513 35 95

ELEMAN ARANIYOR
Matbaamızda yetiştirilmek üzere ÇIRAK ARANIYOR
KÖRFEZ OFSET
İstiklal Caddesi Bora Sokak No : 3/B
(Akbank aralığı Stüdyo Prestij yanı
Tel : (0.224) 513 96 83 GEMLİK

Marmara'da çinekop bolluğu

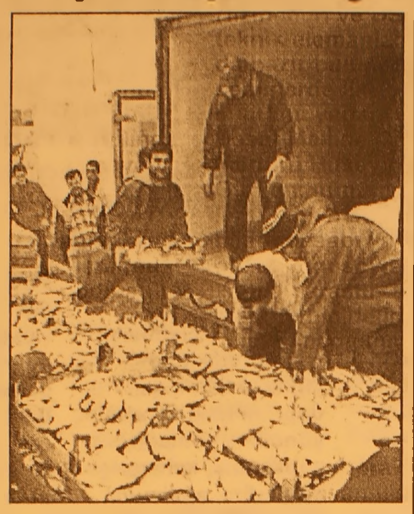

Marmara Denizi'ndeki çinekop bolluğu, vatandaşların yüzünü güldürdü. Çinekopun kilosu 2 ila 3 milyon liraya gerile yerek hamsi fiyatına indi. Bursa Balık Hali'nde 9-10 kiloluk sandığı 15 milyon lira civarında satılan çinekop, tezgahlarda 2 ila 3 milyon lira arasında vatandaşa ulaşıyor. Çinekopun en son 3 yıl önce yaşanan akında kilosunu 1 milyon liradan verdiklerini anlatan balıkçılar, "2.5 milyon liraya orta boy balıkları satıyoruz. Hamsi fiyatına beyaz etli lezzeti tartışılmaz çinekop veriyoruz. Son 3 yıldır böyle bir bolluk yoktu. Ancak bu sene yaşanan bereket sebebiyle, bir taraftan palamut diğer taraftan lüferin küçüğü çinekop çok ucuz fiyatla sofralara geliyor. Palamudun tanesi de 2 ila 2.5 milyon liradan satılıyor. Bu aralar vatandaşları bol bol balık yemeğe, dondurucularını da ucuz balıklarla doldurmaya davet ediyoruz" dedi. Bazı vatandaşların ucuz fiyatla kasa kasa balık halinden çinekop alıp götürmesi de dikkati çekti.

'2025 yılında su sıkıntısı başlayacak'

Hasat Makine Genel Müdürü Hüseyin Gürkan, bugünkü su tüketim hızında bir düşüş yaşanmazsa, 2025 yılında su kıtlığı başlayacağını savundu. Bursa Hasat Makine, İzmir Varsam Pompa ve İstanbul Standart Pompa firmalarının Almira Hotel'de gerçekleştirdiği "Su Kullanımında Verimlilik" semineri, çiftçiler ve kentin su trafiğine yön veren teknik personelden yoğun ilgi gördü. Seminerin konuşmacılarından Bursa Hasat Makine Genel Müdürü Hüseyin Gürkan, İzmir Vansan Pompa Yönetim Kurulu Başkanı Özden Ertöz ve İstanbul Standart Pompa Pazarlama Müdürü Erol Çelebi, suyun verimli kullanımı ve tasarruf konusunda aydınlatıcı bilgiler aktardı.Köy Hizmetleri ve DSİ teknik elemanların da hazır bulunduğu seminerde ilk sunumu yapan Hasat Makine Genel Müdürü Hüseyin Gürkan, günümüzde israf edilen suyun haddi hesabı olmadığını söyledi. Yapılan araştırmaların hiç de iç açıcı olmadığını belirten Gürkan, sulama sistemlerinde su, enerji, verim ve zaman gibi kayıpların toprak-bitki-su-insan ilişkilerindeki kopukluktan kaynaklandığını vurguladı.

SUYUN 2/3'ü TARIMA

Yer kürede 1 milyar 400 milyon kilometreküp toplam su yer aldığını ve bunun yüzde 97.6'sının okyanuslardaki tuzlu su, 1.8'inin buz ve kar, 0.6'sının ise içtiğimiz akarsu ve göllerdeki tatlı su olduğunu anımsatan Gürkan, şöyle devam etti: *"Dünya Sağlık Örgütü (WHO) araştırmalarına göre, dünyadaki tatlı suyun yüzde 0.7'su insan kullanımına açık. Bugünkü insan nüfusunun 1/5'i yani 1.2 milyar insan sağlıklı su kaynaklarından faydalanamıyor. Eğer bugünkü su tüketim hızında bir düşüş yaşanmazsa, 2025 yılında dünyadaki her 3 kişiden 2'sinin su kıtlığı çekecek. Kullanıma açık tatlı suyun hangi alanlarda ne kadar tüketildiğine bakarsak, 2/3'lük kısmının tarım işlerinde harcandığını görüyoruz. Tarım sektörüyle yakından ilgilenen bizler, gelecekte söz edilen su kıtlığının sorumlusu olarak listenin en başında yer alıyoruz. Sorumluluk bilinciyle işimizi şimdiden sıkı tutarsak, su kaynaklarının verimli ve tasarruflu tüketilmesine yol açarız."*

İzmir Varsan Pompa Yönetim Kurulu Başkanı Özden Ertöz ise, jeotermal kaynaklarıyla ünlü Bursa'nın bir türlü bu madeni işletemediğini, kaynakları sınırlı olan İzmir'de bile 15 bin konutun bu yöntemle ısındığını söyledi. Bursa'nın jeotermal kaynaklarıyla iştah kabartmasına rağmen, gereken teknik altyapıyı oluşturamadığını anımsatan Ertöz, Bursalı yerel yöneticilerin bu konuda destek taleplerine de açık olduklarını kaydetti. Bursa'nın aynı zamanda akarsu ve su kaynağı bolluğu yaşandığını dile getiren Ertöz, bu tür kaynaklarda kullanılabilir su pompalarını da tanıttı. BHA

2006 EŞANTİYON SEZONUNUNDA İDDİALIYIZ...

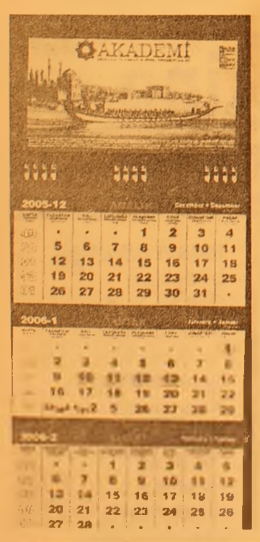

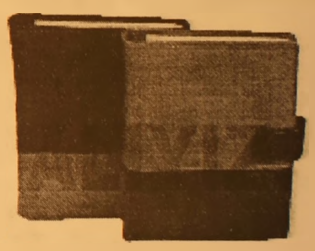

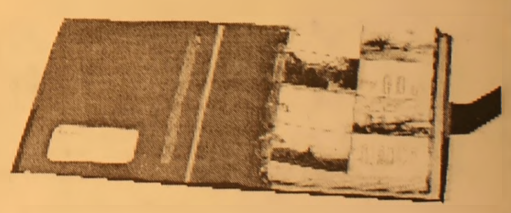

TAKVİMLER & MASA TAKVİMLERİ & GEMİCİ TAKVİMLER & AJANDALAR & KALEMLİK& KÜLLÜKLER& ANAHTARLIKLAR VE HEDİYELİK EŞYA ÇEŞİTLERİMİZİ GÖRMEDEN KARAR VERMEYİN

ÖZEL TAKVİM ÇEŞİTLERİMİZ İLE HİZMETİNİZDEYİZ

32 YILLIK TECRÜBEMİZ İLE HİZMETİNİZDEYİZ

Körfez Ofset

MATBAACILIK-YAYINCILIK-REKLAMCILIK

İstiklal Cad. Bora Sok. Akbank Aralığı No : 3/B GEMLİK

Tel : (0.224) 513 96 83 Fax : (0.224) 513 35 95

Hastaneler "icralık"

SSK, Bağ-Kur ve Emekli Sandığı'ndan yaklaşık 2.5 katrilyon lira alacağı bulunan hastaneler, ödenek olmadığı gerekçesiyle sosyal güvenlik kurumlarından parasını alamayınca, ciddi ekonomik sorunlarla baş başa kaldı.
Elektrik, su, kira, tıbbi malzeme alımı ve sözleşmeli personel gibi sabit masraflarını ödeyemez duruma gelen yaklaşık 900 hastanede icra tehlikesi kapıda. Büyük kentlerde bazı hastanelere icra geldiği ileri sürülür ken hastane yöneticileri, Başbakan Recep Tayyip Erdoğan'ın duruma müdahale etmesini bekliyor.
Sağlık Bakanlığı ve bazı hastane yetkililerinden edinilen bilgiye göre, uygulamaya konulan Sağlıkta Dönüşüm Programı ile tüm vatandaşlara kapılarını açan Sağlık Bakanlığı, bunun bedelini ödemeye başladı. "Hastanelerin Ortak Kullanımı" ve "Sağlık kuruluşlarının Tek Çatı Altında Toplanması" projelerinden sonra Yeşil Kartlı, Bağ-Kur, Emekli Sandığı ve özellikle SSK'lı hastaların akınına uğrayan 900 hastane, yaptığı teşhis, tedavi ve tahlil bedellerini sosyal güvenlik kurumlarından tahsil edemiyor. Bakanlık kayıtlarına göre hastanelere SSK'nın 1 katrilyon 837 trilyon 617 milyar, Bağ-Kur'un 615 trilyon 835 milyar, Emekli Sandığı'nın ise 215 trilyon 363 milyar lira borcu bulunuyor. Sağlık Bakanlığı'nın alacağı olan toplam 2.5 katrilyon liranın yarısının SSK'ya ait olması dikkati çekerken, Bağ-Kur'un 2004 yılına ait ödemediği borçları da bulunuyor.
Yürürlükte bulunan mevzuata göre SSK, Emekli Sandığı ve Bağ-Kur, Sağlık Bakanlığı'na olan borçlarını kendisi ödüyor. Yeşil Kartlılar'la ilgili tedavi giderlerini ise Maliye Bakanlığı ödüyor. Sağlık Bakanlığı, bu kurumlardan alacağını tahsil edebilmek için defalarca uyardı. Ancak kurumlar, ödemeleri gereken 2.5 katrilyon lirayı "Ödenek yok" gerekçesiyle ödemedi.

3 çocuktan 1'i sigara içiyor

Marmara Üniversitesi Tıp Fakültesi öğretim üyelerinin yaptığı araştırmaya göre, çalışan her 3 çocuktan 1'i sigara içiyor.
Marmara Üniversitesi Tıp Fakültesi Göğüs Hastalıkları Ana Bilim Dalı, Çocuk Hastalıkları Ana Bilim Dalı ile MÜ Sağlık Eğitim Fakültesi öğretim üyeleri, çalışan çocukların sağlık sorunlarını ortaya koyan bir araştırma yaptı.
Pendik ve Kartal Çıraklık Eğitim Merkezleri'nde eğitim gören 108'i kız, 534'ü erkek toplam 642 çocuğun solunum problemleri, sigara içme oranları ve sigaranın solunum problemleriyle ilişkisi araştırıldı.
Araştırmaya göre, çalışan çocukların yüzde 31.3'ü sigara içiyor. Buna bağlı olarak da üst solunum yolu enfeksiyonu, kronik öksürük ve alerjik rinit gibi sorunlar tırmanıyor.
Çalışan çocuklar iş yerlerinde akciğer ve diğer organlara zarar verebilecek tozlara, çeşitli kimyasal ve toksik maddelere daha fazla maruz kaldıkları için solunum yolları problemlerini daha sık yaşıyor. Solunum açısından zaten risk altında olan çocukların sigara içmeleri ise varolan solunum problemlerini artırıyor ve ilave hastalıklara neden oluyor.
MÜ Tıp Fakültesi öğretim üyelerinin yaptığı araştırmaya göre, çocukların 17.8'i motor, yüzde 22.9'u torna-tesviye, yüzde 22.6'sı berberlik-kuaförlük, yüzde 15.7'si tekstil-konfeksiyon, yüzde 13.7'si mobilya-yapı ve yüzde 7.3'ü ise elektrik inşaat malzemeleri bölümünde eğitim görüyor. Sonuçlara göre, çalışan çocuklarda tozlu-dumanlı ortamlar ve sigara dumanı gibi etkenlerle yüzde 87.2'sinde öksürük, yüzde 78.1'inde hırıltı ile birlikte nefes darlığı, yüzde 49.1'inde ise göğüsten duyulan ıslık sesi şikayetleri olduğu saptandı.
GÜNDE ORTALAMA 10 SİGARA
Ortalama yaşları 14-18 arasında değişen çocukların çalışma süreleri arttıkça öksürük şikayetlerinin arttığı saptandı. Yapılan anket çalışmasında çocukların günde ortalama 10 sigara içtikleri, sigara içenlerin yüzde 91.1'inin erkek olduğu görüldü.
Araştırmanın bir dikkat çekici yönü de sigara içen çocukların evinde de sigara içilmesi. Çocukların yüzde 81.2'sinin evinde sigara içiliyor, yüzde 22.8'inin annesi, yüzde 63.8'inin ise babası sigara içiyor. Kendi isteği ile iş hayatına atılma, aile gelirinin 400 YTL ve üzerinde olması, erkek cinsiyet, çalışma süresinin artması gibi etkenler sigara kullanımı üzerinde etkili bulundu.
MÜ Tıp Fakültesi öğretim üyeleri, Çıraklık Eğitim Merkezleri'nin sağlık ve davranış eğitimi veren merkezler olarak sigara içiminin önlenmesinde etkili rol oynaması gerektiğini belirtti.

BAY MUSTAFA ÖZALP EMLAK'TAN

Her Çeşit Emlak
Alım,Satım ve Kiralama Hizmetleri
Daire, Zeytinlik, Villa, Dükkan, Arsa, Arazi

TAPU TAKİP İŞLERİ YAPILIR

ACİL SATILIK ve KİRALIKLARINIZ İÇİN BİZİ ARAYINIZ

I. Kordon'da Asansörlü, Kaloriferli. LÜKS EŞYALI

120m2 Asansör ve Kaloriferli, I. Kordonda Satılık Daire

3 Ayrı Daireli Müstakil Ev (Bahçe İçinde)Yeni Devlet Hastanesi Altı

Eski Pazar Cad. 100 m2 Dükkan

Eski Pazar Cad. Serçe Sokak 54 m2 2 dükkan

Bağ-Kur Sanayi Sitesinde 185 m2 çekme katlı, içindeki yeni atari makineleriyle satılık dükkan. Önünde 115 m2 Bahçeli

K.Kumla'da Ayazma Mevkii 6 Dönüm Zeytinlik

Borusan giriş kapısıyla karşılıklı 2 parsel arsa
Yalova'da Termal Barajı'nın altında 408 m2 arsa - Çınarcık, Yalova 448.54 m2 arsa
Termal Barajı'nda 407.77 m2 arsa - Termal Girişinde 433.02 m2 - Termal yolu Gülerce Villalarının altı 9880 m2 arsa -
Umurbey'de 12 dönüm arazi ve Azot kavşağına 400 m2 uzaklıkta

Trafik, Kasko Dask, Acıbadem Sağlık ve Her Türlü Sigorta İşlemleri Yapılır.
ŞEKER SİGORTA
Macide ÖZALP
Tel:513 24 74 Fax: 514 10 21

ŞENEN Balık ve Av Malzemeleri Ticareti

Balık tutma zevkini bizimle yaşayın..

- Her çeşit balık ağları
- Sakana Misina Ağları
- İp Ağ
- Fanya
- Mantar, kurşun
- İp Çeşitleri
- Sandal Malzemeleri
- Kürek
- Çapa
- Macun
- Galvenizli çivi
- TMC sintine pompası
- ve diğer malzemeler ile hizmetinizdeyiz

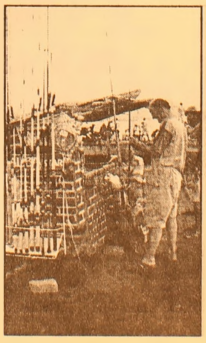

Erkan ŞENEN
Ömerbey Mah. Üstün Sok. 16/ A
MUDANYA / BURSA
Tel & Fax : (0.224) 544 63 14
GSM : (0.532) 297 23 18

"Vergi yükünü çalışan sırtlayacak"

Türkiye Kamu Çalışanları Sendikaları Konfederasyonu (Türkiye Kamu-Sen), Araştırma Geliştirme Merkezi'nin 2006 yılı bütçe hedeflerine ilişkin değerlendirme lerine göre, 2006 yılı başta kamu çalışanları olmak üzere, dar ve orta gelirli kesim için zorlu geçecek. İşsizlik oranında önemli azalma olmaması sosyal sorunların sürmesine neden olacak. Türkiye Kamu-Sen'den yapılan yazılı açıklamada, 2005 yılı hedefi 106.6 milyar YTL olan vergi gelirlerinin, 2006 yılında yüzde 22.2 oranında artışla 130. 3 milyar YTL'ye çıkarılmasının, 2006'nın da önceki 3 yılda olduğu gibi özellikle çalışanlar ve dar gelirliler açısından zor geçeceğini ortaya koyduğu belirtildi. Açıklamada, "1 yıl içinde vergi mükellefi sayısı yüzde 22 oranında artmayacağına göre, bu artışın vergilere yapılacak zamlarla sağlanacağı gerçeği ortaya çıkıyor. Bunu yanında 2006'da başta telefon olmak üzere KİT ürünlerine ortalama yüzde 16.4 zam yapılmasının öngörülmesi, başta kamu çalışanları olmak üzere 2006 yılında bütçeyi yine orta gelir grubunun sırtlayacağını gösteriyor" denildi. Açıklamada, hedeflenen 130 milyar YTL'lik vergi gelirlerini vatandaşın eşit paylaştığı varsayımı altında, 2006 yılında Türkiye'de kişi başına bin 810 YTL vergi düştüğü belirtilerek, bu rakamın 2005 yılında bin 480 YTL olduğu kaydedildi. Yıllık enflasyon hedefinin yüzde 5 olduğu bir ortamda, devletin topladığı vergilere yüzde 22, ürettiği mal ve hizmetlere yüzde 16 oranında zam yapılmasına karşılık; çalışanlara ve emeklilere yapılacak zammın, enflasyon hedefi olan yüzde 5 oranında yapılmasının planlanmasının anlaşılmaz bir tutum olduğunu belirtildiği açıklamada, ortaya konulan programda sosyal boyutun unutulduğu, işsizlik hedefinde de bir azalma olmadığı ifade edildi. İşsizlik öngörüsünün de yüzde 10'da kalması ve 38.5 milyar dolarlık dış ticaret açığının hedeflenmesinin, programın sosyal ayağının eksik kalacağını gösterdiğini savunularak, "Yeni mezun olan binlerce genç de 2006 yılında işsizlikle tanışacak ve anlaşılan odur ki, işsiz ler ordusu daha da büyürken, hükümet sorunun çözümü için yine yabancı sermayeyi adres gösterecek" denildi Hükümetin bütçeyi hazırlarken IMF hedeflerine uydurmak için çalıştığını ve vergilere ve kamu ürünlerine yapılacak zamlarda cömert olan hüküme tin çalışan ve emeklile re zam yaparken cimri olduğunun savunulduğu açıklamada, "Bu cimrilik, milletimizin ayakta durma direncini kırmakta ve başta adam kaçırma, gasp hırsızlık ve kapkaç olmak üzere kişilere ve mala dönük suçlarda büyük artışlara neden olmaktadır. Öngörülen oranlar, dikkate alındığında halkın ekonomik durumunda iyileşme olmaması ve işsizlik gibi can alıcı bir konuda etkin mücadelenin amaçlanmaması göz önüne alındığında 2006'da ekonomik nedenli sosyal sorunların artacağı ortadadır, siyasi irade bu sorunların müsebbibi olamaz" açıklamasında bulunuldu.

Baykal, yeniden CHP Genel Başkanı

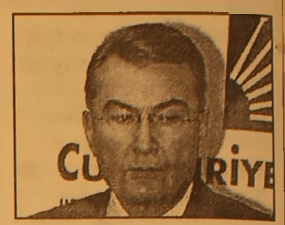

CHP Genel Başkanı Deniz Baykal, bin 158 delegenin oyunu alarak yeniden aynı göreve seçildi. Baykal, bundan sonraki görevlerinin CHP'yi iktidara taşımak olduğunu belirterek, "Bu hep beraber yapacağız. Türkiye'nin umudunu boşa çıkartmayacağız. Sandıktan Cumhuriyet'i çıkartacağız" dedi. Atatürk Kapalı Spor Salonu'nda yapılan CHP'nin 31. Olağan Genel Kurultayı'nda Genel Başkan Deniz Baykal, gövde gösterisi yaptı. Ocak ayında yapılan ve yumrukların konuştuğu 13. Olağanüstü Kurultay'ın ardından yapılan ilçe ve il kongreleri ile muhaliflerin tasfiyesini sağlayan Baykal, bu kurultayda zaferini ilan etti. Yapılan oylamada, kayıtlı bin 264 delegeden bin 223'ü oy kullandı. Bu oylardan bin 158 oy geçerli sayılırken, 65 oy da geçersiz çıktı. Baykal, geçerli bin 158 oyun tamamını alarak yeniden genel başkan seçildi. Seçim sonuçlarının açıklanmasının ardından bir teşekkür konuşması yapan Baykal, Türkiye'nin önemli bir döneme girdiğini söyledi. Bu döneme girerken CHP'nin böyle güçlü bir şekilde iradesini ortaya koyması nın son derece önemli olduğunu ifade eden Baykal, "Büyük bir şeref duyuyorum. Büyük bir sorumluluk içinde ilk günkü coşku ile bana verdiğiniz bu görevi kabul ediyorum. Bu kurultayda genel başkana olağanüstü yüksek bir katılımla sahip çıktınız." dedi.

ÜNVER TRAKTÖRDEN
BÜYÜK FIRSAT!

NEW HOLLAND

ZEYTİN ZAMANI GELDİ!

HİÇ PEŞİNATSIZ
3 YIL VADELİ
TRAKTÖR SATIŞLARI!

Not: Kamyon kullanabilen eleman arıyoruz.

ÜNVER TRAKTÖR
New Holland Trakmak Gemlik ve Orhangazi Bayii
Tel : (0.224) 573 27 77 GSM : (0.532) 312 22 39
İbrahim Önal Cd. No:26 ORHANGAZİ / BURSA

ATO'dan konut kredisi için uyarı

Ankara Ticaret Odası (ATO) Başkanı Sinan Aygün, 2001 krizinde kredi faizlerinin yüzde 50'lerden yüzde bin 500'lere fırlaması nedeniyle büyük darbe yiyen tüccarların, anlaşmalı olarak kendi aralarında emlak alım-satımı yapıp konut kredisi çektiklerini ve bu krediyi ticari amaçlı kullandıklarını belirtti. ATO Başkanı Aygün, yaptığı yazılı açıklamayla düşük faizli konut kredisi nedeniyle tüccarlar arasındaki ev alım-satımının ciddi boyutlara ulaştığını açıkladı. "Dayı-yeğen ya da hala-yeğen gibi soyadı tutmayan yakın akrabalar, kuzenler, komşular ve şirket ortakları kağıt üzerinde birbirlerine ev satmış gibi yaparak konut kredisi çekiyor. Alım-satımı yapılan evlerin sahipleri değişmiyor, sadece tapu değişiyor. Sütten ağzı yanan yoğurdu üfleyerek yer. Krizde ticari krediden ağzı yanan tüccar da bu tür yöntemlere başvurarak konut kredisine yöneliyor" diyen Aygün, 2005 yılının ilk 9 ayında toplam 140 bin kişinin konut kredisi kullandığını, 2005 yılı başında 2 katrilyon 790 trilyon lira olan konut kredisi miktarının Ekim ayı ortasında 9 katrilyon 494 trilyon liraya ulaştığını hatırlattı. 2003 yılında yüzde 14 olan konut kredilerinin tüketici kredileri içindeki payının, Eylül 2005 itibariyle yüzde 36'ya yükseldiğine işaret eden Aygün, konut kredilerindeki patlamada, tüccarlar arasındaki anlaşmalı emlak alım-satımının da payı olduğunu bildirdi.

Ticari kredilerin konut kredilerinden 3 kat daha pahalı olması nedeniyle tüccarın bu yola başvurduğunu ifade eden Aygün, şunları söyledi: "Türkiye'de ticaretin önündeki en büyük engellerden birisi, ticari kredi faiz oranlarının yüksek olması. Konut kredilerinin faiz oranı ortalama yüzde 1.2 iken, ticari kredilerin faiz oranı yüzde 300 daha fazla. Özellikle son dönemde bankalar tüccarı unutup konut kredisine ağırlık vermiş durumda. Böyle olunca tüccarlar da kendi aralarında ya da soyadı tutmayan yakın akrabalar arasında anlaşmalı emlak alım-satımı yaparak konut kredisi alıyor ve bu krediyi ticari amaçlı kullanıyor. Al gülüm ver gülüm." Vade süresinin ticari krediye göre uzun olması ve kredi çekme prosedürün kolaylığı gibi etkenlerin de tüccarı konut kredisine yönelttiğini söyleyen Aygün, "Kefilsiz, 10-20 yıl vadeli konut kredisi veren bankalar var. Ticari kredilerin geri ödemesi süresi genellikle 3 yıl Üstelik prosedürü de uzun" diye konuştu. Ticari kredilerin ekonomiyi canlandırıcı ve istihdamı artırıcı bir kredi olduğunu vurgulayan Aygün, bankaları ticari kredi faiz oranlarını düşürmeye çağırdı. Konut kredisindeki artışın tehlike sinyalleri verdiğine de dikkati çeken Aygün, şunları söyledi: "Günde ortalama bin 200 kişi konut kredisi kullanıyor. Uzun vadeli konut kredileri ekonomi ve bankacılık sektörü için tehlike yaratıyor. Bazı bankalar 25 yıla kadar vade yapıyor. Bol keseden dağıtılan bu krediler geri dönmezse bankaların elinde onbinlerce hacizli konut olacak. Bu durum, Türkiye ekonomisini derinden sarsacak bir krize yol açabilir. Uzakdoğu, İsveç ve Japonya'da bunun örnekleri yaşandı." Vatandaşların ev sahibi olma hayaliyle ödeme güçlerini aşan miktarlarda kredilerin altına imza attıklarını anlatan Aygün, hükümetin konut kredilerini kontrol altında tutacak önlemler alması gerektiğini bildirdi.

'Türkiye ekonomisinde çok şey değişti'

Dünya Bankası Türkiye Direktörü Andrew Vorkink, "Türkiye ekonomisinde çok şey değişti, artık kırılganlık azaldı. 2001 yılındaki ekonomik yapı yok, yerine daha esnek, daha sağlam, daha öngörülebilir bir ekonomik yapı geldi" dedi. Vorkink, şu anda, başta Cari İşlemler Açığı olmak üzere, risk gibi algılanan bazı ekonomik gelişmelerin Türkiye ekonomisindeki yapısal dönüşüm nedeniyle ekonomiyi tehdit eden bir risk olamayacağını kaydetti. Vorkink, "Artık Türkiye ekonomisi 2001 yılındaki gibi değil" dedi. Türkiye gibi hızlı büyüyen bir ülkenin Cari İşlemler Açığı'nın olmasının normal olduğunun altını çizen Vorkink, "Bunun dörtte biri artan petrol faturasından kaynaklanmaktadır. Güçlü bütçe, yüksek Faiz Dışı Fazla ve artan yabancı sermaye, devam eden özelleştirme süreci, Cari İşlemler Açığı'nın en önemli sigortalarıdır" diye konuştu. Vergi oranlarının, bir ülkede iş ve yatırım ortamını belirleyici unsurlar olduğunun altını çizen Vorkink, vergi oranlarının yüksek olmasının iş ve yatırım ortamını da olumsuz etkileyen bir unsur olduğunu kaydetti. Sosyal güvenlik reformunun, Türkiye'nin önünde kalan en önemli yapısal dönüşümlerden biri olduğunu vurgulayan Vorkink, bu reformun, sadece Türkiye ekonomisinin kredibilitesini arttırmayacağını, ayrıca finansman dengesini de sağlayacağını vurguladı.

GRUP AİLE ÇAY BAHÇESİ
Cemiyetlere sandalye, masa, meşrubat, çerez temin edilir.
CEMİYET ORGANİZASYONU YAPILIR
Tel : (0.224) 513 06 70
GSM : (0.537) 491 31 30

ELEMAN ARANIYOR
Özel Güvenlik Sertifikası olan Güvenlik Görevlileri Aranmaktadır.
Müraacatların şahsen fabrikamıza yapılması tercih sebebidir.
Adres: Umurbey Sanayii Bölgesi
Tel: (0.224) 513 45 17 - Gemlik
HELMERSAN A.Ş.

Barbarosca

Barbaros BALMUMCU

YATÇILIĞIN TARİHÇESİ

Genç denizcilere anlayana az da olsa bi rinci ders adı altında nasihat olarak birşeyler vermeye çalışmıştım.

Bazı genç denizcilerden, aldığım telefonla bu dersin devamı olup olmadığını sordular. Kendilerine, sizlere yazdığım birinci dersin yarısı omadığını sadece nasihat kabulünden sizlere ufak bir hatırlatma olduğunu söyle dim.

Bu yazımda genç bu değerli dostumun bana hediye edilen kitaptan yararlanarak, kısa bir Yatçılığın tarihçesini yazıyorum.

Orta çağın sonuna kadar yelkenli gemiler sadece askeri, ticari ve balıkçılık amacıyla kullanılmışlar, hobi amaçlı olarak amatör denizcilik faaliyetleri ise 17. nci yüzyılda Hollanda'da başlamıştır.

Korunmuş iç sular ve kanalların varlığı ticaretten edinilmiş zenginlik ve denize aşina toplum yapısı nedeniyle bu yüzyılda Hollanda'da gezi yelkenciliği yayılmaya başlamış kısa sürede Avrupa hatta Rusya'da kraliyet ailelerinin severek kullandıkları eğlence ve gezi araçları olmuşlardır.

Amsterdam şehri tarafından İngiltere Kralı II. nci Charles'e taç giyme hediyesi olarak 1660 yılında 16 mt boyunda 'Mary' adlı bir yat hediye edilmesi ki bu tekne Britanya'nın ilk yatıdır.

İngiliz yatçılığını doğuş nedeni olarak kabul edilir.

14. ncü yüzyıldan itibaren korsanları, kaçakçıları kovalamak ve bazen de gezi için kullandıkları küçük hızlı teknelere bu ismi vermişlerdir. (Yacht) avcı takipçi.

Yatlarla ticari yelkenliler arasında tasarım yönünden ciddi farklılıklar 1830'lardan itibaren görülmeye başlamış bu dönemde tekne suratı ile Yelken performansı temel tasarım kriteri haline gelmiştir.

1830 larda cup yarışları, İngiltere ve ABD arasında hep ABD teknę ve ekiplerin kazandığı ezeli bir çekişme haline gelmiştir.

Yelkencilik 1900 yılı olimpiyat oyunları ile olimpik bir spor olarak kabul görmüştür.

Yatcılık tarihinin başlangıç dönemlerinde Akdeniz ülkeleri ve Osmanlı İmparatorluğunda da yelken yetenekleri iyi küçük ama denizci tekneleri yük taşıma ve balıkçılık amacıyla kullanılmış ve sürekli geliştirilmiş olmalarına rağmen özel kullanım söz konusu olmuştur.

Günümüzdeki (mavi yolculuk) adıyla bilinen gezilerin yapıldığı Akdeniz ve Ege'de yüzyıllar boyunca yük taşımakta kullanılmış guletlerle süngerci teknesi yolcu taşıma amacıyla düzenlenmesiyle bu tür yatlar doğmuştur.

Türkiye'de ilk kürek, yelken ve yat yarışlarının katılımların bir kısmı ülkemizde yerleşik yabancılarda olsa İstanbul'da örneğin Moda'da, Kalamış koyunda ve Adalar'da birinci dünya savaşı öncesi yapıldığını ve halkın büyük ilgisini çektiğini belirtilmektedir.

Büyük Ada Yat Kulübü'nde düzenlenen yarışlarda Faik Bey (Atacan) isimli yelkenlisiyle birinci oldu.

Yelken sporu 1923'te su sporları federas yonunun faaliyet programına alındı.

Yatcılık kraliyet aileleri asiller ve büyük sanayi ve finans kurumlarının sahiplerinin ilgisi sonucu 20. nci yüzyılın ilk çeyreğinde altın dönemini yaşamıştır.

Değerli Deniz ve Yelken Sporuna gönül vermiş Gemlikli gençlere yat ve yat sporunun çok kısa bir tarihçesini yazmaya çalıştım.

Bu yazı uzun yazı içinden özet olarak derlenmiş ve siz gençlere ufak bir nasihattan (1. nci dersten) sonra yatçılığın tarihçesini sundum. Beğendiğinizi umarım.

İleride bazı yazılarla sizlerle beraber olacağım.

Hiperaktif çocuklar erken teşhis edilmeli

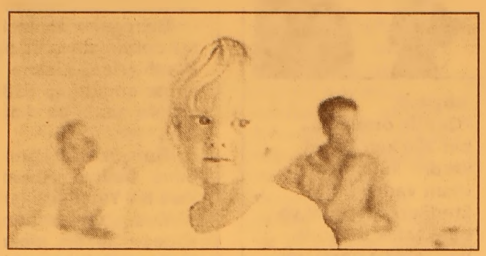

Gaziantep Üniversitesi (GAZÜ) Tıp Fakültesi Öğretim Üyesi Doç. Dr. Salih Zoroğlu, Hiperaktif çocukların mutlaka psikiyatrist kontrolünde tedavi edilmeleri gerektiğini belirterek, "Bu tip çocuklar tedavi ettirilmediği takdirde, yüzde 40'ı 16 yaşından itibaren suç işlemeye başlıyorlar" dedi.
Doç. Dr. Zoroğlu, yapılan araştırmalarda, hiperaktif çocukların yüzde 50'sinin genetik yapıdan, yüzde 50'sinin ise yaşam süreci içerisinde hiperaktif olduklarının belirlendiğini söyledi.
Genetik yapısı nedeniyle hiperaktif olan çocuğun tedavisinin ömür boyu sürebildiğini, sonradan hiperaktif rahatsızlık gösteren çocukların ise tedavisinin erken teşhis edilmesi halinde 5-10 yıl içinde tedavi edilebildiklerini ifade eden Doç. Dr. Zoroğlu, şöyle konuştu: "Hiperaktif çocukların tedavi edilmedikleri takdirde, 16 yaşından sonra, yüzde 40'nın suç işlemeye başladığı tespit edildi. Hiperaktif belirtiler özellikle ilköğretim çağının 4. veya 5. sınıflarında kendini göstermeye başlıyor. Aile normal olmayan bir davranış biçimi görmeye ve yaşamaya başladığında zaman geçirmeden bir an önce hekime başvurmalı."
Her hastalıkta olduğu gibi hiperaktif tedavisinde de erken teşhisin, önemli bir unsur olduğuna işaret eden Doç. Dr. Zoroğlu, sözlerini şöyle sürdürdü: "'Erken teşhis konulması halinde çocuk yoğun bir tedavi ile normal yaşamına tekrar dönebiliyor, eğer tedavide geç kalınırsa bu hastalık ömür boyu sürüyor. Hiperaktif çocuklar tedavi edilmediği takdirde, yüzde 52'si çok genç yaşta alkol veya uyuşturucu bağımlısı, yüzde 30'nun liseyi dahi bitiremiyor, yüzde 75'i ise ileri ki yaşlarda sinirsel ve ruhsal sıkıntılar içine giriyorlar."
Doç. Dr. Zoroğlu, ailelerin çocuklarının davranışlarını, hiperaktif olarak algılayıp hemen doktora başvurduklarını belirterek, 'Aile çocukta hırçın bir davranış gösterdiğinde 'benim çocuğum hiperaktif, bunu tedavi edin' diye karşımıza geliyor.
Her çocuk evde veya okulda yaramaz olabilir. Her yaramazlık yapan veya derslerinde başarısız olan çocuk hiperaktiftir demek doğru olmaz. Öğretmen ve aileler ortak diyalog içinde olurlarsa, erken teşhis ve tedavide mümkün olabilir" diye konuştu.

Türkiye yaşlanıyor

Türkiye'de, 65 yaş ve üzerinde yaklaşık 4 milyon kişinin yaşadığı belirtilerek, yaşlı nüfus oranının ve yaşlı vatandaşlarda hastalıkların görülme sıklığının giderek arttığı bildirildi.
Sağlık Bakanlığı, 65 ve üzeri yaşlı vatandaşları yetersiz ve dengesiz beslenmeden kaynaklanan hastalıklar konusunda uyardı. Temel Sağlık Hizmetleri Genel Müdürlüğü'nden yapılan açıklamada, Türkiye'de 65 yaş üzerindeki kişilerin yüzde 89'unun kronik bir hastalığı olduğu vurgulandı. Bakanlık, bu kişilerin yüzde 35'inde 2, yüzde 23'ünde 3, yüzde 14'ünde ise 4 veya daha fazla hastalığın bir arada görüldüğünü kaydetti. Açıklamada, Türkiye'de 65 yaş üstü kişilerde gerçekleşen ölümlerin yüzde 43.2'sinin kalp-damar hastalıkları, yüzde 10.3'ünün kanser, yüzde 8.4'ünün ise beyin hastalıklarına bağlı olduğuna dikkat çekilerek, bu ölümlerin ana risk faktörlerinin, sigara ve alkol kullanımı, yüksek tansiyon, bilinçsiz beslenme ve hareketsiz yaşam tarzı olduğunun altı çizildi.
Açıklamada, 65 yaş üzerindeki kişilerde görülen diyabet, obezite, osteoporoz, felç, iskelet ve kas sistemi hastalıklarında bilinçsiz beslenmenin önemli bir risk faktörü olduğu vurgulanarak, bu yaş grubundaki vatandaşlara yönelik şu uyarılarda bulunuldu:
"Yeterli ve dengeli beslenin. Yeterli ve dengeli beslenme; 4 besin grubunda bulunan besinlerin yeterli miktarda tüketilmesiyle sağlanır. Bu besinler; süt grubunda yer alan süt, peynir ve yoğurt, et grubunda yer alan et, tavuk, yumurta ve kuru baklagiller, sebze ve meyve grubu ile tahıl grubuna giren ekmek, bulgur, makarna, pirinç, mısır ve tarhanadır. Bu besinlerin önerilen tüketim miktarları kişiye özgü olarak değişmekte, bireyin yaşı, cinsiyeti ve fiziksel aktivite durumu bu oranları etkilemektedir. Öğün sayısını artırın, az ve sık yemek yiyin. Sabah kahvaltısını mutlaka yapın. İdeal vücut ağırlığınızı koruyun, besinler yoluyla aldığınız enerji ile harcadığınız enerji arasındaki dengeyi sağlayın. Yağlı besinlerin tüketimini sınırlandırın. Kırmızı et yerine tavuk ve hindi etini tercih edin. Haftada en az 2-3 kez balık tüketin. Hayvansal kaynaklı yağ tüketimini azaltın ve bitkisel kaynaklı sıvı yağları tercih edin. Az yağlı veya yağsız süt ve yoğurt tüketimine özen gösterin. Kan şekerini hemen yükselten şeker, şekerli ve hamurlu besinler yerine muhallebi ve sütlaç gibi sütlü tatlıları tercih edin. Özel gün ve toplantılarda pasta, tatlı ve şekerleme tüketiminden olabildiğince kaçının. Her gün 5-7 porsiyon sebze ve meyve ile haftada 2-3 kez kuru baklagil yemeği tüketin. Kızartma ve kavurma yöntemleri yerine sağlık açısından daha uygun olan haşlama, ızgara ve fırında pişirme yöntemlerini tercih edin. Kızartılmış besinlerden uzak durun. İçinde et bulunan yemekleri pişirirken ilave yağ koymayın. Mümkün olduğunca yaşınıza uygun olarak fiziksel aktivitelerinizi artırın."
Sağlık Bakanlığı'ndan yapılan açıklamada; 65 yaş üzerindeki kişilerde yoğun olarak görülen, beyin kanamaları ve ölümlere yol açan yüksek tansiyondan korunmak için günlük tuz tüketiminin kısıtlanması gerektiği vurgulanarak, sofrada yemeklere tuz eklenmemesi ve tuz ilave edilmiş geleneksel besinler olan turşu ve salamuralardan uzak durulması önerildi.

Çocuğunuzun işitme kaybı var mı?

Eğer çocuğunuzun işitme kaybı olduğuna inanıyorsanız bu doğru olabilir. Aşağıdaki sorular bunu belirlemenizde size yardımcı olacaktır. Lütfen hepsini dikkatli bir şekilde okuyun, size, ailenize ve çocuğunuza uyan faktörleri belirleyin.
İşitme kaybının belirtileri:
Gebelik sırasında
*Anne kızıl, soğuk algınlığı veya viral bir enfeksiyon geçirmiş,
*Anne alkollü içecekler kullanmış,
*Ailede bir ya da birden fazla kişiden hayatın erken dönemlerinde ortaya çıkan kalıcı işitme kaybının olması.
Yeni doğan (doğumdan ilk 28'inci güne kadar)
*1500 gramın altında doğum tartısı,
*Yüzde normal olmayan görünüm,
*Doğuştan sarılığının olması ve kan değişimi uygulanması,
*Beş günden fazla çocuk yoğun bakım ünitesinde kaldı mı?
*Damardan verilen bir antibiyotik aldı mı?
*Menejit oldu mu?
Bebek (9 günlükten 2 yaşına kadar)
*Damardan verilen bir antibiyotik aldı mı?
*Menenjit geçirdi mi?
*Nöroljik bozuklukları oldu mu?
*Kulağından kan geldiği veya gelmediği ağır bir kafatası kırığı geçirdi mi?
*Kulağından sıvı gelen, üç aydan fazla süren ve tekrar eden kulak enfeksi yonları geçirdi mi?
Çevreye olan yanıt (konuşma ve dil gelişimi)
Yeni doğan (doğumdan 6 aylığa kadar)
*Beklenmedik yüksek bir sese karşı hareket ederek, ağlayarak veya herhangi bir şekilde yanıt verdi mi?
*Gürültüde uyanıyor mu?
*Sesleri serbeste olarak taklit eder mi?
*Sadece ses ile teskin edilebiliyor mu?
*Kafasını sizin sesinizin geldiği yöne çeviriyor mu?
Genç bebek (6-12 aylık)
*Sorulduğu zaman tanıdık bir kimseyi veya nesneyi gösteremez.
*Saçma sapan sesleri hiç çıkarmadı.
*12 aylıkken el salla veya ellerini çırp gibi basit ifadeleri anlamıyor.
Bebeğin (18 aylık-2 yaş)
*Yumuşak bir sesin geldiği yöne ilk çağırışta bakmaz,
*Çevredeki seslere karşı tepki göstermez,
*İlk çağrıya cevap vermez,
*Sese cevap vermez veya sesin nereden geldiğiniz bulamaz,
*Tanıdık kişiler veya nesneler için basit kelimeler kullanmaya başlamaz,
*Kendi yaşlarının kullandığı sesleri veya dili kullanmaz,
*Televizyonu anormal sesle dinlemez,
*Anlamada ve kelime kullanmada sürekli bir gelişim göstermez.
Tüm bu durumlarda dikkatli olunuz!

Kalbimiz 12 farklı alarm veriyor

Yeni bulgulara göre terleme, yaklaşmakta olan kalp krizinin en önemli habercisi. Uzmanlara göre, kalp krizinin vücutta 12 önemli sinyali var. Bu belirtiler şunlar:
Kalp krizi vakalarının çoğunda, yavaş yavaş gelen bir ağrı ve rahatsızlık hissinin göğüs, kol, çene ve boyun bölgesine yayılması, nefes kesilmesi, mide bulantısı gibi belirtilere rastlanıyor. Kalp krizi geçiren kişilerin aniden yardım çağırmamaları, saatler süren yardım bekleme süreci sonucunda ölümle sonuçlanabiliyor. ABD'deki Illinois Üniversitesi'nden doktor Catherine J. Ryan, kalp krizini haber veren bir başka bulgunun daha olduğunu ortaya çıkardı: Aşırı terleme. Amerikan Kalp Vakfı'nın yıllık

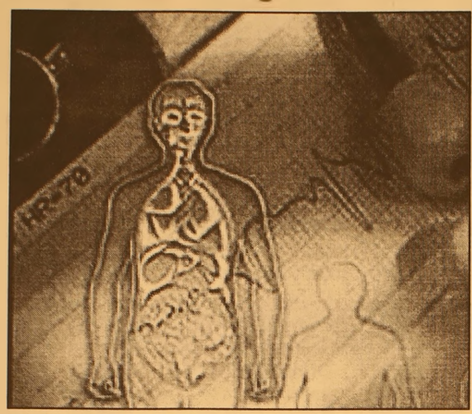

toplantısında çalışmalarını açıklayan Dr. Ryan, kalp krizi geçirmiş 1073 hasta ile yapılan röportajlar sonucu, kalp krizinin habercisi olarak 12 önemli bulgu saptadıklarını belirtti. Bu belirtiler şunlar:
Göğüsde rahatsızlık hissi
Omuz, baş ve kolda rahatsızlık hissi
Boyun ve çenede rahatsızlık hissi
Sırtta rahatsızlık
Karın bölgesinde ağrı
Sindirim güçlüğü
Mide bulantısı
Nefes kesilmesi
Terleme
Baş dönmesi
Halsizlik
Aşırı yorgunluk.
Dr. Ryan çalışmasında standart istatistiki verilerle kalp krizini önceden tahmin etme süresinin 9.78 saat olduğunu ve aşırı terlemenin kalp krizini önceden tahmin etmede en belirgin bulgu olduğunu vurguladı.

Gelecekteki hastalıkları belirleyen cihaz Türkiye'de

Vücudun hangi bölgesinde 10 yıl sonra hangi hastalıkların oluşabileceği hakkında ayrıntılı bilgi de veren cihaz, bununla kalmayıp hastaya ilaç da öneriyor
Vücuttaki enerji akımını ölçerek hangi hastalıklara bedenimizin meyilli olduğunu ve gelecekte hangi hastalıkların ortaya çıkacağını tespit eden ve uygulanması gereken tedavi yöntemi hakkında ayrıntılı olarak bilgi veren Bianel adlı tıbbi cihaz artık ülkemizde. Hastalık risklerini ortaya koyuyor Rusların uzun yıllar üzerinde çalışarak geliştirdikleri akıllı cihaz, vücuttaki auranın (enerji alanı) beyne yolladığı sinyalleri analiz ederek kromozonlarda ve tüm organları tarıyarak hastalıkları açığa çıkarıyor. Vücudun hangi bölgesinde 10 yıl sonra hangi hastalıkların oluşabileceği hakkında ayrıntılı bilgi de veren cihaz, ayrıca hastaya batı ve doğu tıbbının önerdiği

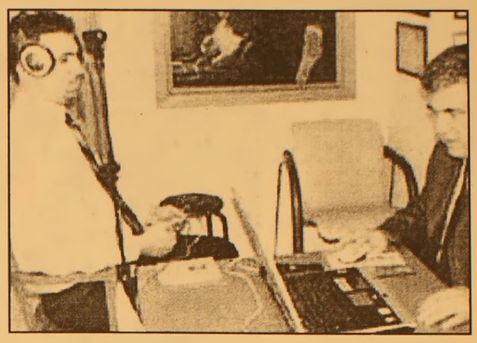

ilaçlardan en fazla hangilerinin iyi gelebileceğiyle ilgili de bilgi sunuyor. Moskova Yüksek Teknoloji Enstitüsü'nde geliştiren aleti ülkemize getirerek hizmete sokan Dr. Mehmet Özbek, bu aletin verdiği bilgilerin yüzde 85 oranında güvenli olduğunu söylü-yor. Dr. Özbek, "Eğer kişide önemli bir hastalık çıkmışsa o zaman da tetkik ve tedavi için gerekli incelemelerin yapılması için hastayı test ve analizlerin yapılması için hastaneye sevk ediyoruz" diyor. Genetik hastalıkları belirliyor
Sadece hastalıkları tespit etmekle kalmayan cihaz, aynı zamanda koromozonları da tarayarak taşınan hastalıklar hakkında da ayrıntılı bilgi veri yor. Öte yandan sisteme yüklenen ilaçlarla hastanın laboratuvar tahlillerinden de yola çıkılarak hastalığı için kullanılıyor. Bu ilaçları tercih ederken cihazın kişinin bedensel özelliklerine göre isimler önerdiğinin altını önemle çizen Dr. Özbek, mesela ciğerlerinde sorun olan bir hastanın aynı zamanda böbrekleri hassas ise böbreklerine de zarar vermeyen ilaçları önerdiğini söylüyor.

GEMLİK REHBERİ

GEREKLİ TELEFONLAR	
İtfaiye	110
Polis İmdat	155
Jandarma İmdat	156
Jandarma K.	513 10 55
Polis Karakolu	513 18 79
Gar. Kom.	513 12 06
KAYMAKAMLIK	
Kaymakamlık	513 10 51
C.Savcılığı	513 10 53
C.Savcı Yrd.	513 29 54
Emniyet Müd.	513 10 28
ULAŞIM	
METRO	513 12 12
Aydın Turizm	513 20 77
Süzer Turizm	512 10 72
Kanberoğlu-Esadaş	514 45 49
Anıtur	514 47 71
Kamil Koç	513 35 71
HASTANELER	
Devlet Hastanesi	513 92 00
SSK Hastanesi	513 23 29
Mer.Sağ.Ocağı	513 10 68
TAKSİLER	
Körfez Taksi	513 18 21
Çınar Taksi	513 24 67
Güven Taksi	513 32 40
Gemlik Taksi	513 23 24
Manastır Taksi	514 35 50

RESMİ DAİRELER	
TEK Arıza	513 20 66
TEK İşletme	513 45 03
Statyum	514 00 95
Orm.Böl.Şef.	513 12 86
Milli Eğt. Md.	513 11 74
Halk Kütüphane	513 13 53
Askerlik Şb.	513 10 57
Karayolları	513 13 08
Liman Baş.	513 11 33
Mal Müd.	513 10 95
Nüfus Md.	513 37 42
Özel İd. Md.	513 15 07
Tapu Sicl. Müd.	513 14 14
Müftülük	513 13 64
Gümrük Md.	524 85 86
Tekel Md.	513 10 42
Ver. Dairesi Md.	513 10 92
İlçe Tarım Müd.	513 10 45
İlçe Seç. Md.	513 77 77
Halk Eğitim Müd.	513 18 46
BELEDİYE	
Santral	513 45 21 -23
Başkanlık	513 45 20
Zabıta	513 24 32
Otobüs İşlet.	513 45 21-122
Su İşlet.	513 45 21 - 115
İtfaiye	513 23 25
Muhasebe Md.	513 45 21 -182
Yazı İşl. Md.	513 45 21 -111
Su Arıza	Yalnız 185

DENİZ OTOBÜSÜ	
Bursa	256 77 84
Mudanya	544 30 60
Yenikapı	(212) 516 12 12
Yalova	(226) 811 13 23
İDO İmam Aslan Dinlenme Tes.	513 23 94
VAPUR - FERİBOT	
Yalova	(226) 814 10 20
Topçular	(226) 363 43 19
Eskihisar	(262) 655 60 31
OTOBÜS	
Şehirlerarası	261 54 00
Otobüs Terminali	(18 Hat)
TÜP DAĞITICILARI	
Aygaz	513 12 95
Tekgaz	513 16 37
Ocakgaz	513 16 37
Ergaz	513 88 43
İpragaz	513 22 59
Habaşgaz	513 45 46
Yeni Likitgaz	513 65 00
BP Gaz	514 59 81
Bütünler Likitgaz	513 80 00
Akçagaz	514 88 70
Totalgaz	514 17 00
AKCAN PETROL	513 10 79
YERLİYURTLAR PETROL	513 30 33
TUNÇAY OTO GAZ	513 14 25

NÖBETÇİ ECZANE

21 KASIM 2005 PAZARTESİ
ENGİN ECZANESİ
TEL.: (0.224) 513 37 16

GEMLİK Körfez GÜNLÜK SİYASİ GAZETE
YEREL SÜRELİ YAYIN
YIL : 33 SAYI : 2290
FİYATI : 0.25 YTL. (KDV Dahil)
Sahibi : Kadri GÜLER
Sorumlu Yazı İşleri Müdürü : Serap GÜLER
Haber Müdürü : Seyfettin ŞEKERSÖZ
İstiklal Cad. Bora Sok. No:3/B
Tel : 513 96 83 Fax : 513 35 95 GEMLİK
Yönetim ve Basım Yeri : KÖRFEZ OFSET
Matbaacılık-Yayıncılık-Reklamcılık Tesisi
İstiklal Cad. Bora Sok. No:3/B GEMLİK
(Dini bayram Günleri ve Pazar günleri yayınlanmaz)

EKO 66 hizmete açıldı

Seyfettin ŞEKERSÖZ

Yakıt Tasarruf Cihazlarının hizmete sunulduğu ATM Madencilik Limited Şirketi'ne ait EKO 66 işyeri geniş bir katılımla açıldı. İstiklal Caddesi Baytaş Körfez Apartmanı altında faaliyete açılan işyerinin açılışına Kaymakam Mehmet Baygül, Belediye Başkanı Mehmet Turgut, Ticaret Odası Başkanı Kemal Akıt, AK Parti İlçe Başkanı Enver Şahin ve İl Genel meclis üyeleri, İlçe Müftüsü Yusuf şahin, Cumhuriyet Başsavcısı Ayhan Aygün, İlçe Emniyet Müdürü Ali Kemal Kurt ile davetli misafirler katıldı.

Araçlarda kullanılan ve yakıtta yüzde 25-35 gibi tasarruf sağlayarak ülke ekonomisine milyonlarca ton yakıt ve milyonlarca dolar katkı sağlama imkanı yaratan cihazın satılacağı iş yeri sahibi Talat Mollaoğlu, verdiği bilgide firmasının Doğalgaz ile ilgili çalışmalarının da olduğunu söyledi. Belediye Başkanı Mehmet Turgut'un açılışını yaptığı işyerince satışa sunulan cihazların araca verdiği kolaylığın yanı sıra gerçek bir çevre dostu olduğu da vurgulandı.

Özlem Eczanesi açıldı

Seyfettin ŞEKERSÖZ

Nüfusu hızla artış gösteren Gemlik'te 26. ncı Eczanenin açılışı Belediye Başkanı Mehmet Turgut tarafından yapıldı. İstiklal Caddesi üzerinde Eczacı Özlem Çevirme'nin açtığı Özlem Eczanesi ilçede faaliyet gösterecek 26 ıncı eczane oldu. Muammer Ağım Devlet Hastanesi Acil Servis Doktorlarından Özgür Çevirme'nin eşi olan Eczacı Özlem Çevirme'nin açtığı eczanenin açılış kurdelesini kesen Belediye Başkanı Mehmet Turgut, bol kazançlar diledi.

KSK MÜHENDİSLİK LTD. ŞTİ.

Sebahattin DOKSANBİR

Buderus

ISISAN

AKILLI ISITMA SİSTEMLERİ YETKİLİ BAYİİ

DOĞALGAZ
KOMBİ
KAZAN
KALORİFER TESİSATI
KLİMA
HAVALANDIRMA
SIHHİ TESİSAT TAAHHÜT

DOĞALGAZ BİZİM İŞİMİZ

Merkez: Gazcılar Cad. No:27 BURSA
Tel: (0.224) 220 61 53 Fax: 225 30 74
Şb: İstiklal Cad. Baytaş Körfez Sitesi
Blok 2 No:42 GEMLİK
Tel: (0.224) 514 85 57 Fax: 514 85 58

8 Ekim 2005 günü meydana gelen Pakistan depreminin yaraları sarılmaya devam ediyor

Gemlik'ten Pakistan'a 95 bin 437 YTL

Gemlik Kaymakamı Mehmet Baygül başkanlığında oluşturulan yardım kampanyası komisyonu, Pakistan depreminde zarar görenler için 95.437.100 YTL topladı. Kaymakamlık'tan yapılan açıklamada, toplanan paraların Pakistan Afet Yardım Merkez hesabına aktarıldığı belirtildi. Sayfa 2'de

GEMLİK'İN İLK GÜNLÜK GAZETESİ

GEMLİK

Körfez

TARAFSIZ SİYASİ GAZETE

22 Kasım 2005 Salı

25 YKr. (250.000 TL.)

13 yaşındaki kızına fuhuş yaptıran anne tutuklandı

Bursa'da, okula göndermediği 13 yaşındaki kızını para karşılığında erkeklere pazarladığı iddia edilen anne ile küçük kızla ilişkiye girmekle suçlanan, aralarında bir öğretmenin de bulunduğu toplam 8 kişi tutuklandı. Sayfa 7'de

Odun ve kömür fiyatlarına sürekli zam geliyor

Doğalgazın gecikmesi mahrukatçıya yaradı

Doğalgaz şebeke döşeme çalışmaları devam eden ilçemizde, kara kışın kapıdan bakmasına karşın işyerleri ve konutlara gazın bağlanamaması odun kömür satıcılarına yaradı. Kömür ve odun fiyatları başlayan kar yağışıyla birlikte yükseldi. Meşe odunu 200 YTL, kömürün tonu 320 YTL. oldu.

Seyfettin ŞEKERSÖZ'ün haberi sayfa 3'de

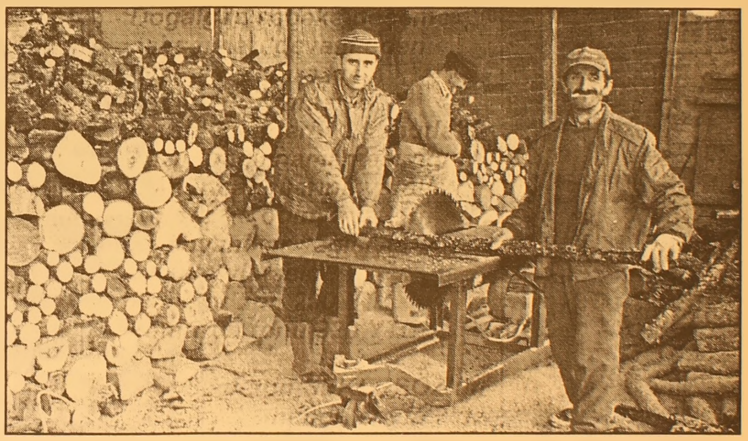

Güne Bakış

Kadri GÜLER
kadri_guler@hotmail.com

Kaptan iyi olunca..

Marmarabirlik 72 Nolu Gemlik Kooperatifi Başkanı İbrahim Aksoy, önceki gün gazetemize yaptığı açıklamada kooperatife rekolte arttırımı için başvuran ortakların isteklerinin dikkate alınmayacağını söyledi.

Marmarabirlik'te rekolte beyannameleri yıllardır pek önemsenmiyordu.

Tüzük değişikliğinden sonra üst üste üç yıl rekolte beyannamesi vermeyen, yani kooperatiflere ürün vermeyen ortakların ortaklığının düşeceği hükme bağlanınca bu iş ciddiye alındı.

Geçtiğimiz yıl yaşanan ortaklıktan çıkarılmalar bu nedenle meydana geldi.

Bu konuda, Gemlik Kooperatifinin yöneticilerin gayretleri ile ortakları noter aracılığı ile yeniden başvuru yapınca ortaklıklarını kurtardılar.

Marmarabirlik iyi yolda.

Bu büyük işletme eski siyasi oyunlarla değil, bir ticari kuruluş gibi yönetilmeye başladığı andan itibaren durumlar değişti.

Başka yörelerin zeytinleri sıkı denetleniyor. Alımlarda kaliteye önem veriliyor.. Adamına göre davranılmıyor.

Bunlar olumlu gelişmeler.

Kaptanlar iyi olunca gemiler karaya vurmaz. İbrahim Aksoy ve arkadaşları işi sıkı tutuyorlar. Kutlamak gerekir.

Meteoroloji'den fırtına uyarısı

Bu akşam saatlerinden itibaren Ege'de, yarın Marmara, Ege, Batı Karadeniz ve Batı Akdeniz'in batısında fırtına beklendiği bildirildi.

Devlet Meteoroloji Genel Müdürlü ğü'nden yapılan duyuruya göre, bu akşam saatlerinden itibaren rüzgar keşişlemeden; Ege'de 7 kuvvetinde fırtınası rüzgara (50-60 km/s), gece saatlerinden itibaren ise 9 kuvvetinde kuvvetli fırtınaya (75-90km/s) dönüşecek.

Çarşamba günü Ege'de keşişlemeden kuvvetli fırtına şeklinde esen rüzgar devam ederken, Marmara, Batı Karadeniz ve Batı Akdeniz'in batısında keşişlemeden esen rüzgar 8 kuvvetinde fırtınaya (60-75km/s) dönüşecek. Fırtına Batı Karadeniz, Marmara, Ege ve Batı Akdeniz'in batısında Perşembe günü akşam saatlerine kadar etkisini sürdürecek.

Vergi kaçaklarıyla mücadele

Maliye Bakanlığı Hesap Uzmanları Kurulu ile Teftiş Kurulu Başkanlığı'ndan edinilen bilgiye göre, Ocak-Haziran döneminde hesap uzmanları 823, müfettişler ise 12 vergi incelemesinde bulundu. Maliye Bakanlığı'nın yılın ilk 6 ayında gerçekleştir diği vergi denetimlerinde, kaçak oranı, yüzde 26.22 olarak belirlendi. 7'de

Bursa kara kışa hazır

Kent merkezine kar yağarken, belediyenin karla mücadele ekipleri, 24 saat göreve hazır bir şekilde bekletiliyor. Büyükşehir Belediyesi de karla mücadele için gerekli hazırlıklarını tamamladı. Depolarında 4 bin ton tuz stoklayan belediye, 114 kişilik bir ekiple karla mücadele edecek. Sayfa 6'da

Buluşma

Gürhan ÇETİNKAYA

Şu çamur meselesi...

Doğal gaza hazırlık çalışmaları hızla sürüyor.

Gemlik caddeleri ve sokakları doğal olarak çamur içinde..

Çalışmaların kış ayına denk gelmesi Gemlik'i çamura bulaştırdı.

Geçen gün muhtarlar da dile getirdi..

Onlar mahalle sakini ile karşı karşıya..

Yakınmaların odak noktasındalar.

Gerçi bizim gazete soruna daha önceden parmak basmış ama ..

Herhalde ilgililerin gözünden kaçmış..

Şimdi de muhtarlar uyarıyor ve ilgi bekliyor.

Biz belediye başkanına sorsak ki soru yoruz :

"Ne olacak bu çamurlar.."

O da diyecek ki :

"Yumurta kırılmadan omlet yapılmaz.."

Tamam da ..

Yumurtayı kırıp çerini, çöpünü ve dahi pisliğini ortada bırakmanın da alemi yok ki.

Şu bir gerçek ki;

Doğal Gaz Gemlik için çağdaş bir çözüm.

Sayısız yararları var.

İşte Gemlik bu çağdaş ısınma tekniğine kavuşmak için ilk adımını bundan 7 ay önce anlı şanlı törenlerle atmıştı.

18 Nisan 2005'te doğal gazla ilgili çalışmaların ilk kazması vurulurken Belediye Başkanı Mehmet Turgut "Teknik çalışmalarda bir aksilik olmazsa,yedi ay sonra Gemlik'in yüzde 70'i doğal gaz kullanmaya başlayacak."demiş.

18 Nisan 05

23 Kasım 05

Tam 219 gün geçmiş gün üzerinden.

Yani 7'ay..

Çalışmaların tam gaz sürmesine,Gemlik Halkı'nın çamura batmasına karşın Gemlik henüz doğal gaza kavuşmadı.

Ama kavuşacak.

Başkan koşulların olması gereken hızda süreceğini düşünerek böyle bir söz vermiştir kuşkusuz ama evdeki hesap çarşıya uymayabiliyor.

Na var ki;

Başkan'ın sözlerini ciddiye alan halk "ısınma" yakıtını doğal gaza göre ayarladı.

Odununu, kömürünü tedarik etmedi.

Aksilik olacak ya kış da erken bastırınca yurttaş kaldı soğukta.

Şimdi panik halinde yakıt derdinde..

Demek ki söz verirken her türlü olasılığı hesaplamak,kitaplamak gerekiyor.

Gerçi söz vermek politikacı için vaka-i adiyeden.

Çünkü sözler ne yazık ki oy için veriliyor (muş).

Yani bir tür günü kurtarmak.

Ben demiyorum.

Kim diyor?

Abdüllatif Şener.

Ne demiş, "Söz verdiğiniz halde türban sorununu çözemediniz" diye soran gazeteciye Abdüllatif Şener;

"Söz vermek zorundayız. Çünkü söz vermezsek oy alamıyoruz"

Abdüllatif Şener iktidarın ve iktidardaki siyasal partinin önemli bir ismi..

Toplumla ve kendisiyle barışık bir siyaset adamı..

Sözüne de güvenilir.

Onun için;

Abdüllatif Şener'in dediğini ciddiye almak gerek.

Gemlik'ten Pakistan'a 95 bin 437 YTL

Seyfettin ŞEKERSÖZ

Gemlik Kaymakamlığı'ndan yapılan açıklamada, 8 Ekim 2005'te Güney Asya'da meydana gelen deprem mağdurları için açılan kampanyada 95.437.100 YTL para toplandığı bildirildi. Gemlik Kaymakamı Mehmet Baygül'ün başkanlığında oluşturulan yardım kampanyası komisyonunda Belediye Başkanı Mehmet Turgut, Kaymakamlık Yazı İşleri Müdürü İbrahim Ay, İlçe Müftüsü Yusuf Şahin, Ticaret Odası Başkanı Kemal Akıt, Ticaret Borsası Başkanı Mehmet Dillioğlu, Esnaf Odası Başkanı İbrahim Talan yer almıştı.

Mehmet Baygül

İlçede başlatılan yardım kampanyasında, Gemlik Kaymakamlığı tarafından açılan yardım hesabında 23.933.25 YTL toplandığı açıklandı. Yapılan yardımların Vakıflar Bankası Bursa Şubesindeki 2091718 nolu Pakistan Afet Yardım Merkez hesabına aktarıldığı bildirildi. Ayrıca daha önce İlçe Milli Eğitim Müdürlüğü bünyesinde toplanan 33.225 YTL ile İlçe Müftülüğünce toplanan 36.349.75 YTL'nin yanı sıra İlçe Emniyet Müdürlüğü personelinin topladığı 930 YTL ile birlikte yardım miktarının toplam 95.437.100 YTL olduğu açıklandı.

Başarılı sürücü adayına ödül

Seyfettin ŞEKERSÖZ

Gemlik Sürücü Kursunun Motor, Trafik, İlk Yardım ve Direksiyon sınavlarında 100 tam puan alan başarılı sürücü adayı altınla ödüllendirildi. Gemlik'te belki de ilk kez rastlanan bir başarıyı gösteren Sevim Pekin isimli bayan sürücü adayı girdiği tüm sınavları yüz üzerinden tam puan alarak başarıyla geçti. Gemlik Sürücü Kursu Sahibi İbrahim Uslu ve Emel Uslu'nun sürücü kursunda düzenledikleri ödül töreninde Kurum Müdürü Erhan Yalçın ile Direksiyon Öğretmeni Şerafettin Aktaş tarafından Sevim Pekin'e çiçek verilirken, çukulata ikram edildi. Gemlik Sürücü Kursu Sahibi İl Genel Meclis Üyesi İbrahim Uslu ise başarılı sürücü adayı Sevim Pekin'i küçük altınla ödüllendirdi.Gemlik Sürücü Kursu sahiplerinden Emel Uslu, ilk kez karşılaştıkları bu tür başarıyı bundan sonraki dönemlerde kursiyerlerine tekrarlatmak için çalışacaklarını söyledi.

TURAN TRAFİK
ADNAN TURAN
Her türlü araç devir
Yeni kayıt, Plaka,
Ruhsat, Fenni muayene
Sigorta işlemleri yapılır.
Adres: Gürle İş Merkezi
Kat: 1 No: 66 - GEMLİK
Tel : (0.224) 514 62 02
GSM: (0.537) 933 25 26

Odun ve kömür fiyatlarına sürekli zam geliyor

Doğalgazın gecikmesi mahrukatçıya yaradı

Doğalgaz şebeke döşeme çalışmaları devam eden ilçemizde, kara kışın kapıdan bakmasına karşın işyerleri ve konutlara gazın bağlanamaması odun kömür satıcılarına yaradı. Kömür ve odun fiyatları başlayan kar yağışıyla birlikte yükseldi. Meşe odunu 200 YTL , kömürün tonu 320 YTL. oldu.

İnegöl'deki sunta fabrikalarının yüksek fiyatla odun toplaması nedeniyle odun fiyatlarında 200 YTL'ye çıkış oldu. Kömürde ise günler bizmeğe zam geldiği açıklanıyor.

Seyfettin ŞEKERSÖZ

Gemlik'te başlatılan Doğalgaz çalışmalarının vatandaşa ne zaman yansıyacağı belirsizliğini korurken, odun ve kömürde yaşanan büyük zamlar halkın belini büküyor. Bayramdan önce odunun 170 bin YTL'ye satıldığı odun depolarında şimdi 200 YTL'den odun satılıyor.

Ayrıca daha önce 250-270 YTL'den satılan Güney Afrika ve Sibirya kömürünün yapılan zam sonrasında 300-320 YTL'den satıldığı bildirildi. Kömürde ithalatçı firmaların yurt dışından mal ithalini yavaşlatmaları nedeniyle kömürde yaşanan sıkıntı fiyatlara yansıyarak vatandaşın belini bükmeye başladı.

Odunda yaşanan hızlı artışın ise başta İnegöl ilçesinde bulunan bazı sunta fabrikalarının oduna verdikleri aşırı fiyat yüzünden kaynaklandığını ileri süren bazı mahrukatçılar *"Odunu köyden indiremiyoruz. İnegöl'de bulunan sunta fabrikaları bizden fazla ücret vererek odunu alıyorlar. Bu nedenle odun üzerinde aşırı zam başladı"* şeklinde konuştular.

DOĞALGAZ GEÇ KALDI

Odun ve kömürde yaşanan aşırı fiyat artışının, öncelikli olarak doğalgazın kış aylarına girilmesine karşın henüz abonelere yansıtılamaması olduğunda birleşen bazı mahrukatçılar, bu nedenle yaz aylarında yeterli odun ve kömür bağlantısı yapılmadığını söylüyorlar.

Kış aylarına girilmesine rağmen Doğalgazda hayal kırıklığı yaşayan bazı vatandaşların evlerine kömür almalarının da katı yakacakta ani talep patlaması yaşandığı gözlenirken, zamların devam etmesinin kaçınılmaz olacağı ileri sürülüyor.

Tonu 280 YTL olan ithal kömürün bir tonu bir haftada 320 YTL'ye yükseldi. Mahrukatçılara göre ithalatçı firmaların yurt dışından ithalatı yavaş[illegible] zamlara neden oluyor.

Yazı YORUM

Diş Hekimi Özcan VURAL
ozcanvural1933@hotmail.com
www.ozcanvural.tk

İşviçre.... SKarakutu!

FİFA Başkanı Sepp Blatter milli maçtan hemen sonra televizyonların karşısında yargısız infaza geçti.

Gerçi hatasını anlayıp resmen özür diledi. Ancak, ilk tavrı çok çirkin ve şımarık bir tavırdı.

Bu tavır, İsviçre'lerin çirkin yüzünü göstermeye yetti.

Kaldı ki Sepp Blatter, özür dilese de Türkiye'ye ağır ceza verilmesinin kapısını aralayarak yapacağını zaten yaptı.

Evet. Bizde de ki futbol adamlarımız diplomasiden nasipsiz tahriklere kapılarak, Türkiye'ye zarar verdiler.

Peki bu küçücük İsviçre'nin şımarıklılığının bir sebebi olmalı. Dayandıkları bir şeyler olmalı diye de düşünmeliyiz.

İsviçreli'lerin genel davranışları altında, bir tahrik planını ustaca uygulamaktan öte bir şeyler olmalı.

Ben buna hayat standardı yüksek bir toplumda yaşamanın ve bol para sahibi olmanın şımarıklığı var diyorum..

Türkiye'yi –Türkleri küçük gören bu ülke ve medyası unutmasın ki 200-300 senedir diktatör parası – Kara para üze rine banka ticareti yapmaktadırlar. Bu paraların önemli kısmı dünya halklarından çalınan, dünyanın yer altı ve yer üstü zenginliklerinin yağmalanmasından gelen paralardır.

İsviçre demokrasisi, para baronlarının ve bir grup bankacının yönelttiği garip bir demokrasidir.

İsviçre, dünyanın kara kutusudur...

Dünyada ki şeffaflaşmanın en büyük engeli İsviçre bankalarıdır..

Bu ülkede yönetimin içinde yer almanın yolu, bankanız olacak bu bankada bin bir dümen ile para gizleyecek, saklayacaksınız.

Bu küçük ülkenin medyası, Türkler birşey bilmez, şiş kebapları ve göbek dansları var diye bayağıca küçümsediler.

Bende bir Türk olarak diyorum ki;

İsviçre'nin zenginliği ve refahı, dünyanın "Kirli para"sı sayesinde olmaktadır.

Biz Türkler, kendi kendimize kazık atmadan, durduk yerde tekme atmaktan, kendimize zarar vermeden duramayız.

En efendi bildiğimiz Mehmet Özdilek (Şifo Mehmet) hem de Milli takım teknik direktörü yardımcısı olduğu halde, tekme atıyorsa bu ipin ucu kaçmıştır derim..

Ama, İsviçre'liler de yarattıkları kirli saadetin ruhsal ezikliği içinde hem çirkef leşmekte, hem de paranın şımarıklılığını göstermektedirler.

Dünya kupası İsviçre'ye hayırlı olsun...!

Dünya kupasında şampiyon bile olsalar, sicillerinde ki bu ulusal sabıkadan kurtulamazlar.

Biz bu maçlarda yokuz ama alnımız açık, temiz ve diktir..

Bu da böyle biline....

Gemlik Esnaf ve Sanatkarlar Odası başkanlık seçimlerine 2 gün kaldı

Mustafa Margılıç adaylığını açıkladı

Seyfettin ŞEKERSÖZ

24 Kasım 2005 Perşembe günü yapılacak Gemlik Esnaf Odası başkanlığı seçimleri için Mustafa Margılıç aday olduğunu açıkladı.
Daha önce iki kez aday olduğu oda seçimlerinde İbrahim Talan'a karşı kaybeden Mustafa Margılıç, bu kez esnafın büyük desteğiyle seçimi kazanacağından emin olduğunu söyledi.
Yaklaşık 2650 kayıtlı üyesi olduğu belirtilen Gemlik Muhtelif Esnaf ve Sanatkarlar Odası başkanlığı için adaylığını açıklayan Mustafa Margılıç, esnafın sorunlarını yakından bildiğini belirterek, *"Onlara her zaman yardımcı oldum, bundan sonra da olmaya çalışıyorum. Esnaf arkadaşlarım beni bilirler, kazandığımız taktirde hizmetimiz daha iyi olacak. İbrahim Talan yönetiminin yaptığı hizmetler belli, onlara teşekkür ediyorum ancak onların dönemi artık sona eriyor. Esnafa yönelik gerekli açıklamaları seçim günü salonda açıklayacağım"* dedi.
Mustafa Margılıç, Perşembe günü Milton Gazinosunda yapılacak seçime tüm esnafın gelerek destek vermesini istedi.

Mustafa Margılıç

Yardımsevenler yemekte buluştu

Seyfettin ŞEKERSÖZ

Gemlik Yardımsevenler Derneği üyeleri düzenledikleri öğle yemeğinde bir araya geldiler. Yıllardır fakirlere ve öğrencilere yönelik yaptıkları yardım çalışmalarıyla büyük ilgi gören Gemlik Yardımsevenler Derneği üyeleri Başkanları Emekli Doktor Nimet Ataoğuz ile birlikte bayanları öğle yemeğinde buluşturdu. İskele Meydanı'nda bulunan Pulcinella Restauran'ta bir araya gelen bayanlar sıcak sohbet ortamında öğle yemeklerini yediler. Yıl içinde verdikleri burs ile bir çok öğrenciye eğitim imkanı sağlayan Yardımsevenler Derneği üyeleri düzenledikleri bu tür etkinlik yemeklerinden elde ettikleri geliri yine öğrencilere burs için harcayacaklarını söylediler.

Rock konserinde kız kavgası

Üçer kişilik iki grup arasında kız kavgası yüzünden kan aktı. İki kişinin bıçaklandığı kavganın ardından 2 kişi gözaltına alındı. Olayla ilgili bir kişinin daha arandığı bildirildi.
Bir rock grubunun verdiği konser sırasında kız meselesi yüzünden çıkan kavgada 6 genç birbirine girdi. Kavgada biri ağır iki kişi bıçakla yaralandı.
Emniyet Müdürlüğü'nden alınan bilgiye göre olay, önceki akşam saat 17.30 sıralarında Alacamescit Mahallesi İnönü Caddesi'nde meydana geldi. Abdülbaki B. (25), Sercan K. (21) ve Fatih A.'dan (28) oluşan grup ile O.Ç. (18), O.T. (22) ve G.A.'dan (19) oluşan grup arasında tartışma çıktı.Tartışmanın kısa sürede büyümesi üzerine birbirlerine tekme tokat giren taraflardan Abdülbaki B. ile Sercan K. bıçakla yaralanırken, Fatih A. da darp edildi. Daha sonra saldırganlar olay yerinden kaçarken, yaralı gençler ise çağrılan 112 Acil Yardım ekibince Devlet Hastanesi'ne kaldırıldı. Yoğun bakım ünitesinde tedavi altına alınan yaralılardan Abdülbaki B.'nin durumunun ciddi olduğu, Sercan K. ile Fatih A.'nın ise hayati tehlikelerinin bulunmadığı bildirildi. Bıçaklı kavganın ardından alarma geçen polis ekipleri, verilen eşkal bilgileri doğrultusunda O.Ç. ile O.T.'yi İnönü Caddesi'nde yakalamayı başardı. Olaya karıştığı iddia edilen diğer şüpheli G.A.'nın ise izini kaybettirdiği belirtildi. Olayın meydana geldiği yerde, bir rock grubunun verdiği konser sırasında yaşanan kavganın kız meselesi yüzünden çıktığı ve sözlü olarak başlayan tartışmanın kısa sürede bıçaklı arbedeye dönüştüğü bildirildi. Gözaltındaki şüphelilerin ifadelerinin alınmasının ardından Cumhuriyet Savcılığı'na sevk edilecekleri bildirildi. BHA

Gemlik Esnafı lâyıkını bulacak

Esnaf arkadaşlarımızla birlikte sizlere hizmet etmeye geliyoruz.

Esnaf Odası'nın Başkanlığı'na değil, esnaf kardeşlerimin sorunlarına çözüm bulmak için çalışacağım.

Mustafa MARGILIÇ
Esnaf

Bursa kara kışa hazır

Kent merkezine kar yağarken, belediyenin karla mücadele ekipleri, 24 saat göreve hazır bir şekilde bekletiliyor.
Hava sıcaklığının önemli derecede düşmesiyle, kent merkezine ilk kar önceki gece yağdı.
Büyükşehir Belediyesi de karla mücadele için gerekli hazırlıklarını tamamladı.
Geçtiğimiz yıllarda ani bastıran kara teslim olan Bursa'da, bu yıl aynı görüntülerin yaşanmaması için önceden önlem alındı. Olası bir kar yağışına karşın alarma geçen Büyükşehir Belediyesi karla mücadele ekipleri, kış boyunca 3 vardiya halinde 24 saat göreve hazır olacak.
Bu yıl araç filosuna 2 adet kar kürüme ve tuzlama aracı ekleyen belediye, yeni araçları sayesinde çetin kış şartlarıyla daha etkili mücadele etmeyi planlıyor.
Bu arada 4 adet greyder, 3 adet damperli kamyon üzerine monteli tuz atma ünitesi, 11 adet kamyon, 2 adet loder ve 2 adet hidromek olmak üzere 24 iş makinesi göreve hazır bir şekilde bekletiliyor.
4 BİN TON TUZ
Öte yandan yine geçtiğimiz yıllarda yoğun kar yağışı karşısında tuz yetiştirmekte zorlanan belediye, bu eksikliği de giderdi.
Depolarında 4 bin ton tuz stoklayan belediye, 114 kişilik bir ekiple karla mücadele edecek.
Ayrıca ihtiyaç duyulması halinde kavşaklar, hastane acil girişleri, katlı otopark girişleri gibi stratejik noktalar için takviye ekipler oluşturulacağı kaydedildi.
Bu arada vatandaşların kar nedeniyle kapanan yol ve caddelerin açılması için Büyükşehir Belediyesi Hizmet Masası'na ait ALO 153 ve Fen İşleri Daire Başkanlığı'na ait 0224 248 88 68 numaralı telefonları arayabilecekleri bildirildi. BHA

Eğitimde kitap derdi sona erdi

Milli Eğitim Bakanlığı, Bursa'daki 110 bin kitap açığını sonunda giderdi.

Milli Eğitim Bakanlığı tarafından geçen yıl olduğu gibi bu yıl da kitaplar öğrencilere ücretsiz dağıtıldı.
Ancak plansızlık nedeniyle bir çok okulda neredeyse üç ay kitap dağıtılamadı.
Adeta skandala dönüşen kitap eksiği, geçen hafta bakanlığın basımı tamamlanan kitapları Bursa'ya göndermesiyle sona erdi.
Milli Eğitim Bakanlığı, Bursa'daki 110 bin kitap açığını sonunda giderdi.
Ankara'dan gönderilen binlerce kitap, öğrencilere geçen hafta dağıtıldı.
Kitap eksiğini gidermek için uzun zamandır çaba harcayan İl Milli Eğitim Müdürlüğü, öncelikle ilçe müdürlükleri ve okullara acil bir yazı çıkararak, deposunda fazla kitap olan okul ve ilçe müdürlüklerinden bu kitapları geri istedi.
Bu yazı üzerine binlerce kitabın programsız dağıtıldığı ve bir çok okulda kitap bulunamazken bazılarında ise fazla kitap olduğu belirlendi.
Kitaplar yeniden İl Milli Eğitim Müdürlüğü tarafından depo olarak kullanılan 23 Nisan İlköğretim Okulu'na aktarıldı.
Toplanan kitaplar, eksiği olan okullara dağıtıldı.
Bakanlıktan gönderilen binlerce kitabın da geçen hafta Bursa'ya ulaşması, sorunun çözümünde önemli rol oynadı.
Milli Eğitim Bakanlığı'nın ücretsiz kitap uygulamasında yaşanan sorunların nedenlerinden birinin de bazı ilçelerin okul ve öğrenci sayılarını eksik bildirmesi olduğu belirlendi.
Bazı ilçelerde köy okullarının göz önüne alınmadığı, bazılarında ise öğrenci sayısının tam olarak belirlenmediği öğrenildi.
ÜÇ KURUŞLUK İŞE 5 KURUŞLUK HARCAMA
Milli Eğitim Bakanlığı 2 yıldır ilköğretim okullarında ders kitaplarını ücretsiz dağıtıyor.
Ankara'da ders kitaplarını toptan ihale ile satın alan bakanlık, sonra bu kitapları illere, oradan ilçelere ve son olarak okullara gönderiyor.
Toplam 10-15 milyon lira tutarındaki ders kitapları için milyarlarca lira kargo ücreti ödenirken, yine yanlış gönderilen kitaplar da bakanlığa ek külfet yaratıyor.
Yani bakanlık, öğrencilerin sırtından 10-15 milyon lira tutarında yükü almak için adeta iki misli bir ücreti yükleniyor. BHA

2006 EŞANTİYON SEZONUNU BAŞLATTIK

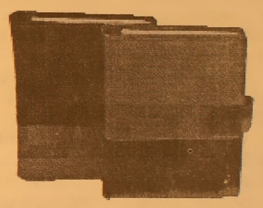

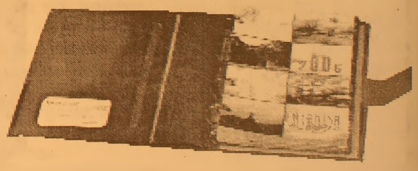

TAKVİMLER & MASA TAKVİMLERİ & GEMİCİ TAKVİMLER & AJANDALAR & KALEMLİK& KÜLLÜKLER& ANAHTARLIKLAR VE HEDİYELİK EŞYA ÇEŞİTLERİMİZİ GÖRMEDEN KARAR VERMEYİN

ÖZEL TAKVİM ÇEŞİTLERİMİZ İLE HİZMETİNİZDEYİZ

32 YILLIK TECRÜBEMİZ İLE HİZMETİNİZDEYİZ

Körfez Ofset

MATBAACILIK-YAYINCILIK-REKLAMCILIK

İstiklal Cad. Bora Sok. Akbank Aralığı No : 3/B GEMLİK

Tel : (0.224) 513 96 83 Fax : (0.224) 513 35 95

Vergi kaçaklarıyla mücadele

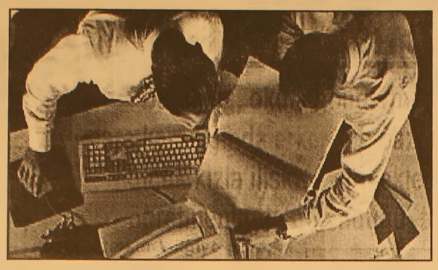

Maliye Bakanlığı'nın yılın ilk 6 ayında gerçekleştirdiği vergi denetimlerinde, kaçak oranı, yüzde 26.22 olarak belirlendi.

Maliye Bakanlığı Hesap Uzmanları Kurulu ile Teftiş Kurulu Başkanlığı'ndan edinilen bilgiye göre, Ocak-Haziran döneminde hesap uzmanları 823, müfettişler ise 12 vergi incelemesinde bulundu.

Hesap uzmanlarının denetimlerinde mükelleflerin devlete 5 katrilyon 166 trilyon 299 milyar 515 milyon lira gelir beyan ettiği ve bu tutar üzerinden kendilerine vergi tahakkuk ettirildiği saptandı. İncelemeye alınan mükelleflerin, 1 katrilyon 354 trilyon 92 milyar 394 milyon lirayı ise devletten gizleyerek, trilyonlarca lira vergi kaçırdığı anlaşıldı.

Hesap uzmanlarının denetimlerinde kaçırılan gelirin beyan edilen gelire oranı yüzde 26.2 olarak hesaplandı.

Hesap uzmanlarının denetimleri, ülke mizde en fazla şirketlerin vergi kaçırdığını ortaya koydu.

Buna göre, ilk 6 ayda incelemeye alınan 250 şirketin devlete 3 katrilyon 314.8 trilyon lira kazanç bildirdiği, 1 katrilyon 4.7 trilyon lirayı ise devletten gizlediği tespit edildi.

Oransal bazda en fazla kaçak ise damga vergisi ile banka ve sigorta işlemlerinde görüldü.

33 mükellefin incelendiği damga vergisinde, devlete beyan edilen gelir 25 trilyon 333 milyar lira, kaçırılan gelir ise 128 trilyon 229 milyar lira oldu. Böylece, damga vergisinde kaçak oranı yüzde 500'ü aştı.

İlk 6 ayda gelir, geçici gelir, kurumlar ve katma değer vergisi mükelleflerine yönelik denetim yapan müfettişler, geçici gelir vergisi incelemelerinde yüzde 425.5, gelir vergisinde yüzde 2.477, katma değer vergisinde de yüzde 23.1'lik kaçak buldu.

13 yaşındaki kızına fuhuş yaptıran anne tutuklandı

Bursa'da, okula göndermediği 13 yaşındaki kızını para karşılığında erkeklere pazarladığı iddia edilen anne ile küçük kızla ilişkiye girmekle suçlanan, aralarında bir öğretmenin de bulunduğu toplam 8 kişi tutuklandı.

Edinilen bilgiye göre, darp edildiğini iddia eden anne N.S, Yıldırım Karakolu'na müracaat ederek sorumluların cezalandırılmasını istedi. Fakat polis, mağdur annenin verdiği ifadelerinden kuşkulanınca, skandal ortaya çıktı. Anne N.S.'nin, 13 yaşındaki kızı A.Ç.'yi mecburi olmasına rağmen okula göndermediği gibi, para karşılığında erkeklere pazarladığı belirlendi.

Soruşturmayı derinleştiren ekipler, küçük kızla ilişkiye girdikleri iddia edilen ve aralarında bir ilköğretim okulunda müdür yardımcılığı yapan öğretmenin de bulunduğu 13 kişiyi daha gözaltına aldı.

Adliyeye sevk edilen şüphelilerden anne N.S, "15 yaşından küçük öz kızını erkeklere satmak" suçundan, öğretmen M.D. ile K.K, Ö.K, Y.K, A.G, A.A. ve M.E. de "15 yaşından küçük mağdurenin ırzına geçmek" suçundan tutuklandı. Ayrıca nöbetçi 2. Sulh Ceza Mahkemesi, arzuhalcilik yapan T.V. ile G.B. hakkında da adli kontrol cezası verdi. Bu 2 zanlı, her gün karakola giderek imza atacak.

Bu arada, olayla alakalı oldukları iddiasıyla polisin gözaltına aldığı 4 kişi de serbest bırakıldı.

Emniyet Müdürlüğü Çocuk Şubesi tarafından misafir edilen A.Ç.'nin ise, özel bir klinikte tedavisinin yaptırıldığı öğrenildi.

BAY MUSTAFA ÖZALP EMLAK'TAN

Her Çeşit Emlak
Alım,Satım ve Kiralama Hizmetleri
Daire, Zeytinlik, Villa, Dükkan, Arsa, Arazi

TAPU TAKİP İŞLERİ YAPILIR

ACİL SATILIK ve KİRALIKLARINIZ İÇİN BİZİ ARAYINIZ

I. Kordon'da Asansörlü, Kaloriferli. Lüks Eşyalı SATILIK

120m2 Asansör ve Kaloriferli, I. Kordonda Satılık Daire

3 Ayrı Daireli Müstakil Ev (Bahçe İçinde)Yeni Devlet Hastanesi Altı

Eski Pazar Cad. 100 m2 Dükkan

Eski Pazar Cad. Serçe Sokak 54 m2 2 dükkan

Bağ-Kur Sanayi Sitesinde 185 m2 çekme katlı, içindeki yeni atari makineleriyle satılık dükkan. Önünde 115 m2 Bahçeli

K.Kumla'da Ayazma Mevkii 6 Dönüm Zeytinlik

1. Kordan'da 1+1 Kiralık Daire (Öğrenciye ve Bekara da kiraya verilebilir.)

Yalova'da Termal Barajı'nın altında 408 m2 arsa - Çınarcık, Yalova 448.54 m2 arsa
Termal Barajı'nda 407.77 m2 arsa
Termal Girişinde 433.02 m2
Termal yolu Gülerce Villalarının altı 9880 m2 arsa
Umurbey'de 12 dönüm arazi ve Azot kavşağına 400 m2 uzaklıkta

Trafik, Kasko Dask, Acıbadem Sağlık ve Her Türlü Sigorta İşlemleri Yapılır.
ŞEKER SİGORTA
Macide ÖZALP
Tel:513 24 74 Fax: 514 10 21

ŞENEN Balık ve Av Malzemeleri Ticareti

Balık tutma zevkini bizimle yaşayın..

- Her çeşit balık ağları
- Sakana Misina Ağları
- İp Ağ
- Fanya
- Mantar, kurşun
- İp Çeşitleri
- Sandal Malzemeleri
- Kürek
- Çapa
- Macun
- Galvenizli çivi
- TMC sintine pompası
- ve diğer malzemeler ile hizmetinizdeyiz

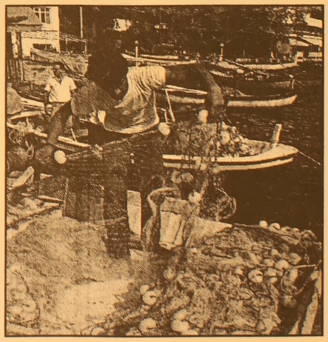

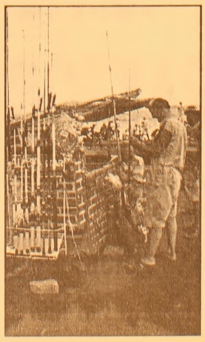

Erkan ŞENEN
Ömerbey Mah. Üstün Sok. 16/ A
MUDANYA / BURSA
Tel & Fax : (0.224) 544 63 14
GSM : (0.532) 297 23 18

Erdoğan'dan kardeşlik çağrısı

Başbakan Erdoğan, birkaç haftadır gerginlik yaşanan Hakkari, Şemdinli ve Yüksekova'da incelemelerde bulundu. Olayların takipçisi olduklarını belirten Erdoğan, vatandaşlara "birlik, beraberlik ve kardeşlik" çağrısı yaptı.

Başbakan Recep Tayyip Erdoğan, önceki akşam sürpriz bir kararla bölgede incelemelerde bulunmak üzere Van'a gitti. Geceyi burada geçiren Erdoğan, sabah saatlerinde ise helikopterle Hakkari'ye, ardından Şemdinli ve Yüksekova'ya geçti. Şemdinli'de bombalanan pasajı ziyaret eden Erdoğan, çıkışta bazı kişilerin açtığı pankartlara tepki gösterdi. Daha sonra hükümet binası bahçesinde toplananlara seslenen Başbakan Erdoğan, konuşmasının başında mikrofonun azizliğine uğrayınca, megafonla konuşmasını sürdürdü. Ses sistemindeki arıza gide rildikten sonra, tekrar mikrofonu eline alan Erdoğan, vatandaşlara, yaşanan olaylarla ilgili "Bazıları puslu havayı sever. Benim vatandaşım bu puslu havaya aldanmamalı" dedi.

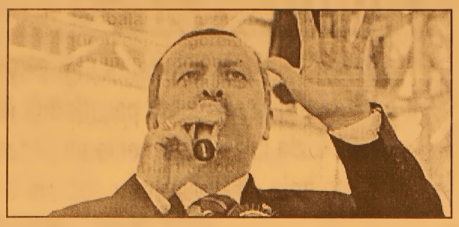

Türkiye'nin teröre son 30 yılda 40 bin kurban verdiğini belirten Başbakan Erdoğan, teröre bu kadar ağır bedel ödemiş başka bir ülke bulunmadığına vurgu yaptı. Erdoğan, etnik, bölgesel ve dinsel milliyetçiliğe karşı olduklarını ifade ederek, "Türkiye Cumhuriyeti üst kimliği altında birlik içinde olacağız. Alt kimliklere saygı duyacağız" diye konuştu. Olayların takipçisi olduklarını belirten Başbakan, vatandaşların sakin olmalarını istedi ve "Birlik, beraberlik ve kardeşlik içerisinde olalım" dedi.

Bombalamadan zarar gören esnafa gerekli yardımın biran önce yapılması için talimat verdiğini de söyleyen Erdoğan, yanında bulunan adalet ve içişleri bakanları ile bölge milletvekilleriyle birlikte helikopterle Yüksekova'ya gitti.

VALİYE İSTİFA ÇAĞRISI

Yüksekova Hükümet Konağı'na geçen Başbakan Erdoğan, kaymakamdan bilgi aldıktan sonra muhtarlar ve sivil toplum kurulu temsilcileriyle toplantı yaptı. Erdoğan'ın Yüksekova'ya gelmesiyle birlikte yaklaşık 3 bin vatandaş hükümet konağı önünde toplandı.Başbakan Erdoğan, Hükümet Konağı'ndaki toplantının ardından burada da halka hitaben bir konuşma yaptı.

Zeytinyağı primlerinin ödenmesine başlanıyor

Adalet ve Kalkınma Partisi (AK Parti) Balıkesir Milletvekili Ali Aydınlıoğlu, zeytinyağı primlerinin ödenmesine önümüzdeki günlerde başlanacağını bildirdi. 2004 yılı için zeytinyağlarına destekleme primi olarak kilo başına yaklaşık 250 bin lira ödeneceğini belirten Aydınlıoğlu, "Havran, Burhaniye, Ayvalık, Edremit ve Gömeç ilçelerinden Ankara'ya dosyalar gönderildi. Yaklaşık 10-15 gün içerisinde zeytinyağı primleri ödenmeye başlanacak. Ayrıca 2005 yılı zeytinyağı prim ödemelerinin fiyatlandırılması ve ne zaman ödeneceğine dair Tarım ve Köyişleri Bakanlığı tarafından çalışmalar sürüyor" dedi.

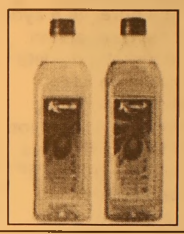

ÜNVER TRAKTÖRDEN BÜYÜK FIRSAT!

NEW HOLLAND

ZEYTİN ZAMANI GELDİ!

HİÇ PEŞİNATSIZ
3 YIL VADELİ
TRAKTÖR SATIŞLARI!

Not: Kamyon kullanabilen eleman arıyoruz.

ÜNVER TRAKTÖR
New Holland Trakmak Gemlik ve Orhangazi Bayii
Tel : (0.224) 573 27 77 GSM : (0.532) 312 22 39
İbrahim Önal Cd. No:26 ORHANGAZİ / BURSA

Türkiye İtalyan yatırımcılar için cazibe merkezi

İtalya Cumhurbaşkanı 790 iş adamı ile Türkiye'ye çıkarma yapacak.

İtalya Cumhurbaşkanı Carlo Azeglio Ciampi ile birlikte dün akşam saatlerinde Türkiye'ye gelen işadamları heyeti temaslarına, bugün Ankara'da başlayacak.

Edinilen bilgiye göre, İtalyan Sanayiciler Konfederasyonu Başkanı Luca Cordero di Montezemolo, İtalyan Bankalar Birliği (ABI) Başkanı Maurizio Sella ve İtalyan Ticaret Merkezi (ICE) Başkanı Umberto Vattani'nin katılımıyla yarın Ankara Sheraton Oteli'nde bir basın toplantısı düzenlenecek.

İstanbul'da da temaslarda bulunacak olan İtalyan işadamları heyeti, 24 Kasım perşembe günü Dış Ekonomik İlişkiler Kurulu (DEİK) bünyesinde faaliyet gösteren Türk-İtalyan İş Konseyi'nin Çırağan Sarayı'nda düzenleyeceği "Türkiye-İtalya İş Forumu"na katılacak.

Türkiye'de yatırım olanaklarını araştıracak olan İtalyan firmalarının temsilcileri, bu amaçla Türk firmalarıyla ikili görüşmelerde de bulunacaklar.

Körfez ve İsrailli yatırımcıların ardından Türkiye, İtalyan yatırımcılar için de cazibe merkezi olmaya başladı.

Cumhurbaşkanı Ahmet Necdet Sezer'in resmi davetlisi olan İtalya Cumhurbaşkanı Carlo Azeglio Ciampi, "hem ziyaret, hem ticaret" diyerek, beraberinde 70 farklı sektör mensubu 790 kişilik işadamı ordusunu da getiriyor. Türkiye'ye 'ilk kez yatırım amaçlı' ziyarette bulunacak işadamları, ilk kez de böylesine büyük bir heyetle gelecek.

Türkiye hakkında pazar araştırması yapan ve kendilerine 'nerelere-kimlerle yatırım yapabilecekleri'nin raporları önceden sunulan İtalyan işadamları, somut yatırımlara imza atmak istiyor. İtalyanların özelleştirmelerle de ilgilendiği ve Türkiye'de banka satın almak istedikleri belirtiliyor.

2 BİN 900 İKİLİ GÖRÜŞME

Şu ana kadar 2 bin 900 firma temsilcisi İstanbul Çırağan Sarayı'nda ikili görüşmeler yapmak için kaydını yaptırdı bile. İtalyan heyeti yarın Ankara'da bir basın toplantısı düzenleyecek. Bu toplantıya, İtalya Sanayiciler Konfederasyonu Başkanı Luca Cordero di Montezemolo, İtalya Bankalar Birliği Başkanı Maurizio Sella ve İtalya Dış Ticaret Enstitüsü Başkanı Umber- Vattani katılacak. İtalya Cumhurbaşkanı Ciampi ve İtalyan işadamları, ziyaret kapsamında TOBB'a da gidecek. Burada, İtalyan ve Türk işadamları bir araya gelecek. TOBB Başkanı Rifat Hisarcıklıoğlu'nun başkanlığında yapılacak toplantıda, iki ülke arasındaki işbirliği imkanları ve ekonomik gelişmeler ele alınacak. İtalyan Cumhurbaşkanı ve beraberindeki işadamlarının Türkiye

ziyareti nedeniyle, 24 Kasım'da da İstanbul'da "Türkiye-İtalya İş Forumu" düzenlenecek.

DEVLER TÜRKİYE'DE

İtalya ile Türkiye arasındaki dostluk, bu ziyaret sayesinde ticari alanda da yoğunlaşacak. İtalya'nın Türkiye'ye, yabancı yatırım stoğunun yüzde 10'unu kapayan 2.8 milyar dolarlık doğrudan yatırım yaptığı belirtiliyor. İtalyan yatırımlarının miktarı 370'i aştı. Türkiye'ye yatırım yapan İtalyan devleri arasında Fiat, Pirelli, İtalia Telecom, Unicredit Bank, İntesa, Benetton, Barilla, Cementir, Perfetti, İndesit, Menarini ve Cementir gibi firmalar yer alıyor. İtalyan heyetin ilgi duyduğu sektörler ise, Astaldi'nin altyapı, inşaat ve otoyol, Eni'nin hidrokarbür, Enel'in enerji, Fincanterieri'nin tersane ve Finmeccanica'nın ise sanayi olduğu belirtildi. Bunun yanı sıra İtalyan KOBİ'leri otomotiv yan sanayii ve tekstil-hazır giyim alanlarına ilgi duyuyor.

BANKA İSTİYORLAR

Ziyaretle, iki ülke arasındaki mevcut ticari ve ekonomik ilişkilerin daha da geliştirilmesi bekleniyor. Ziyarette yer alan İtalyan Bankalar Birliği'nin de Türkiye'ye yatırım yapmak isteyen İtalyan bankalarına öncülük yapacağı belirtiliyor. Forumda, 70 değişik sektörde faaliyet gösteren yaklaşık 790 işadamı yer alacak. Burada, Türk ve İtalyan firmaları arasında ortaklıklar kurulması amacıyla ikili görüşmeler yapılacak. Özellikle iki ülke arasındaki işbirliğinin, çevre koruma, elektronik, güvenlik, alternatif enerji ve tekstil alanlarında yoğunlaşması bekleniyor. İtalyan işadamları, bu ziyaretle Türkiye'deki özelleştirme projeleri hakkında da bilgi alacak.

GRUP AİLE ÇAY BAHÇESİ

Cemiyetlere sandalye, masa, meşrubat, çerez temin edilir.

CEMİYET ORGANİZASYONU YAPILIR

Tel : (0.224) 513 06 70
GSM : (0.537) 491 31 30

İLAN

GEMLİK SULH HUKUK MAHKEMESİNDEN

Dosya No: 2004/831

Davacı Şaziye Altın tarafından davalılar Hazineye izafen Gemlik Malmüdürlüğü ve K.Kumla Belediye Başkanlığı aleyhine mahkememizde açılan senetsizden tescil davasının yapılan tensibi sırasında;

Dava konusu Bursa İli Gemlik ilçesi K.Kumla Beldesi Kuştaşı mevkiinde kain Doğusu: Cemil Altın tarlası Batısı: Tarla yolu, Güneyi: K.Kumla-Haydariye yolu ve Kuzeyi; Yaşar Altın tarlası ile çevrili taşınmaz hakkında hak iddia edenlerin son ilan tarihinden itibaren 3 ay içerisinde mahkememizin 2004/831 esas sayılı dosyasına müracaat etmeleri, aksi halde davacı Şaziye Altın adına tescil kararı verileceği ilan olunur.

14.10.2005 Hakim 37564

B-5480

Barbarosca

Barbaros BALMUMCU

Trabzon

Trabzonsor ve Beşiktaş. Bu güzide iki spor kulübü belki de tarihlerinde çok nadir rastlanan bir düşüş içerisindeler.

Cumartesi günü oynanan Diyarbakır Trabzonspor maçına şöyle bir bakıldığında Şenol Güreş'le başlayan bir düşüşün hala devam ettiği görülüyor.

Evet. Trabzonspor yeni hocasıyla yine kazanamadı. Diyarbakır net bir galibiyetle haftayı kapattı.

Diyarbakır'ın hocası beş maçtan sonra bu maçta Trobzon'a 3 gol attı.

Bir köşe yazarının köşesinde şu başlığı gördüm; 'Harç bitti yapı paydos'. Bu bence çok doğru bir söz.Kim ne derse desin böyle.

Yazar şöyle diyor: Trabzonspor'un oynadığı oyun artık futbol değildi.

Trabzonspor bu yıl ligde üst sıralar için değil, alt sıralardan kurtulmak için mücadele edecek.

Trabzonspor için ben bu köşemde Şenol Güneş zamanında bir kaç yazımda ileride olacakları acizane yazmıştım.

Evet bu gün karşımıza çıkıyor. *Bugünkü Trabzonspor hocasının sözü büyük ayıp bu camia bunun hak etmiyor ama bazıları bu takımın formasına yakışmıyor* der. Kazanmak istiyoruz olmuyor tedbir almak zorundayız.

Trabzonspor Başkanının açıklamasına göre Aralık ayı içinde Trabzonspor olağan üstü kongreye gidecektir. Başkan adaylarının eski futbol federasyonu başkan Ulusoy aday olacağına emin gözle bakılıyor.

Beşiktaş

Beşiktaş'ta Trabzonspor gibi tabiri caizse sefilleri oynuyorlar.

Beşiktaş'ta başkan rahmetli Hakkı Yeten Bey iken maddiyatsızlıktan sonra beşinci-altıncı sırada mücadele ediyordu.

Gazetelerin yazdığına göre; Rahmetli Hakkı Yeten evini bankaya ipotek ettirerek, kredi alarak Beşiktaş'lı futbolcuların paralarını vererek sezonu küme düşmekten kurtarmıştı.

Geçen sene dünyanın en iyi hocası getirdi olmadı. Yerine Türk hoca geldi. Toparlandı. Bu sene iyi başlarken bocalamaya başladı. Bu maçta galip gelirse Beşiktaş düzelir dendi. Bir yenildi, iki yenildi olmadı. Beşiktaş'tan yetişen Rıza Hoca ayrıldı yerine Fransız yıldız futbolculardan Tigana geldi. Tigana İnönü'nde taraftarlarla buluştu. Ne varki Beşiktaş gene hüsrana uğradı. 1-0 yenildi.

Beşiktaş takımında pas hataları en fazla defansın kademeye girişi, Daha doğrusu Beşiktaş'lı oyuncuların hırs küpleriymiş gibi oynamaları oldu.

Yazık Beşiktaş'a yazık!..

Başkan Demirören'e bu kadar iyi niyetli bir başkanın takımı bırakmasına gönlüm razı olmuyor.

Bir gazetenin yazdığına göre Beşiktaş Belediye Başkanı İsmail Ünal'ın Fulya porojesine izin vermeyişinden.

Bankaların Beşiktaş'a kredi vermemesinden.

Beşiktaş Şube Sorumlusu Kıvan Oltay'ın yönetim üyeleri tarafından istenmemesi gibi sözlerden ötürü Sayın Demirören kongreye gitmeye mecbur kalmış.

Beşiktaş'a hayırlı olsun demekten başka çaremiz yok.

Mutlu çocuklar yetiştirmede annenin rolü büyük

Psikolog Prof. Dr. Acar Baltaş, iyi bir çocuk yetiştirmenin anne-baba tutumuna bağlı olduğunu belirterek, "Çocuklarınıza yapacağınız en büyük iyilik tutumunuzu değiştirmekten geçer" dedi. Final Dergisi Dershaneleri tarafından Büyükşehir Belediyesi Tiyatro Salonu'nda düzenlenen "Mutlu ve Başarılı Çocuklar Yetiştirmede Ailenin Rolü" konulu panelde konuşan Psikolog Prof. Dr. Acar Baltaş, ailelerden çocuklarına karşı olan tutumlarını gözden geçirmelerini isteyerek, "Çocuklarınıza 'Mutlak kazanmalısın' diye aşırı baskı yapmayın. Baskı keman teli gibidir. Artarsa tel kopar" dedi.

Mutlu ve başarılı çocuklar yetiştirmede ailenin tutumunun önemli olduğuna işaret eden Prof. Dr. Baltaş, "Mutluluğun ve başarının temel belirleyicisi işini sevmek, iyi eğitim, bol para ve boş zamandır. Ama en önemlisi tutumdur" diye konuştu.

İyi bir çocuk yetiştirmenin anne-baba tutumuna bağlı olduğunu ifade eden Baltaş, "Çocuklarınıza yapacağınız en büyük iyilik tutumunuzu değiştirmekten geçer. Hayatın tek parkuru okul değildir. Tek parkur sınavda başarılı olmakta değildir. Hayat reçete edilemez. Geçmiş başarısızlıkları düşünmek dikiz aynasına bakarak araba kullanmaya benzer" açıklamasında bulundu.

İLAN
GEMLİK VERGİ DAİRESİ MÜDÜRLÜĞÜ'NDEN

Aşağıda adı soyadı yazılı mükellefler bilinen adresinde aranmışlarsa da bulunamamış olup kendilerine bu ilan listesinde yazılı vergi ceza ihbarnameleri tebliğ edilmiştir.

İşbu ilan tarihinden başlayarak 1 ay içinde Müdürlüğümüze bizzat veya bilvekale müracaat etmeleri veyahut taahhütlü mektup veya telgrafla açık adreslerini bildirmeleri halinde kendilerine süre ile kayıtlı resmi tebliğ yapılacaktır.

İlan tarihinden itibaren 1 ay içinde Vergi Dairemize müracaat etmeyen veya adresini bildirmemiş olanlara 1 ayın sonunda tebliğ yapılmış sayılacağı 213 Sayılı VUK'un 103,104,105 ve 106'ıncı maddeleri uyarınca ilanen tebliğ olunur. B - 5466

MÜKELLEFİN			AMME ALACAĞIN		
SİCİL NO	ADI SOYADI	ADRESİ	YILI	NEVİ	MİKTARI
103 000 0472	AHMET ATLI	HAMİDİYE M. GÜNEŞ SK. AYDOĞDU APT. NO 15/4 GEMLİK	2003	V.ZİYA C.USUL C	4.736,85
103 000 0472	AHMET ATLI	HAMİDİYE M. GÜNEŞ SK. AYDOĞDU APT. NO 15/4 GEMLİK	2004-2005	V.ZİYA C.USUL C	1.301,95
127 005 9173	AZİZOĞULLARI KUM ÇAKIL LTD	D. SUBAŞI M. 1 NOLU C. NO 7 GEMLİK	2002-03-04-05	USUL C	1.463,00
162 017 5102	NURTEN BEKTAŞ	HAMİDİYE M. Y. PAZAR C. NO 28 GEMLİK	2003-2004	USUL C - V. ZİYA CEZ	2.687,70
171 000 0380	AHMET AYHAN BİLEK	GEMLİK	2001	GA-FON P. - V.ZİYA C.	1.389,57
179 013 7461	BÜLENT BOLU	D. SUBAŞI MH. ÇEŞME SK. NO : 30 GEMLİK	2000-2002	GA-FON-KDV.V.ZİYA C	1.752,51
184 012 9188	AYŞE BOZKURT	GEMLİK	2001	GMSİ.FON.P.V. ZİYA C.	46.535,80
185 000 2164	MAHMUT BOZKURT	GEMLİK	2001	GMSİ.FON.P.V. ZİYA C.	25.483,84
187 034 8022	BÜLENT BUDAK	ORHANİYE MİNAYET GÜNGÖRMÜŞLER NO 70 GEMLİK	2003-2004	BA-USL-V.ZİYA C	1.557,00
202 004 0659	CANSIN GEMİ SÖKÜM LTD.ŞTİ	UMURBEY SAN BÖL. ALTINTAŞ MEVKİİ GEMLİK	2003	KA-V.ZİYA C	2.581,88
207 012 9491	DERYA CEYLAN	HALİTPAŞA M. KİREÇCİ SK. ÇAM APT. NO : 1/3 GEMLİK	2003	GMSİ-V.ZİYA C	1.370,88
216 006 6878	TARAN TEKSTİL TUR.LTD.ŞTİ	DEMİRSUBAŞI M.AKITLAR İŞ MERKEZİ NO 21 GEMLİK	2000	KA-FON-V.ZİYA C.	4.175,33
221 000 6487	MACİT ÇAKICI	KRAL SİTESİ NO : 3/A GEMLİK	2000	GA-FON-V.ZİYA C	5.367,09
223 011 4374	AHMET ÇAKMAK	OSMANİYE M. Ş. MEHMETÇİK SK. NO 2/4 GEMLİK	2001-02-03-04	GA.STP.V.ZİYA.KDV.USL	2.036,06
238 023 7694	MELİH ÇELİK	A. ASLAN CD. K. KUMLA HALI SAHA KARŞISI GEMLİK	2003	Ö.USUL C.	1.680,00
254 004 5204	ÇİFTÇİLER İNŞ.LTD.ŞTİ	GEMLİK	2003-2004	USUL-V.ZİYA C.	1.335,85
260 009 2849	HASAN ÇOLAK	HAMİDİYE MH. CEYLAN S. NO 33/4 GEMLİK	2000-01-02-03-04	V.ZİYA C.Ö-USL.USL.C	1.295,18
291 007 6118	GEMLİK DENİZ İÇ DIŞ T.LTD.ŞTİ.	D SUBAŞI SEMERCİLER YOKUSU GEMLİK	2000	KA-FON-KDV-V.ZİYA C.	4.593,62
292 002 0771	DENK MÜH.İNŞ.TAAH.LTD.ŞTİ	OSMANİYE M. TAKSİM S. NO : 27/B GEMLİK	2002-2003	KDV-V.ZİYA C.USUL C.	3.463,15
323 009 0460	ÇİĞDEM EBÇEM	NARLI KÖYÜ GEMLİK	2001-2002-2003	BA-FON-KDV-V.ZİYA C	1.292,76
354 005 1809	HÜSEYİN ERGEN	CUMHURİYET M. ÖRNEK SİTESİ NO.10/5 GEMLİK	2000-01-02-03	KDV-V.ZİYA C. USUL. C.	2.933,99
361 002 2310	ERKAN İNŞ.TAAH.TİC.LTD.ŞTİ.	AKMANLAR PASAJI GEMLİK	2000	KA-FON-V. ZİYA C	2.993,07
370 004 4259	HÜSEYİN ERSÖZ	KAYHAN MH. ALEMDAR C. NO 40 GEMLİK	2003	GA-STP-FON-KDV-V.ZİYA C.	5.432,94
391 005 1855	GEMLİK TURİZM GIDA YEM.HİZ.LTD.	D.SUBAŞI M. İSKELE C. NO 3 GEMLİK	2003	KA-KDV-V.ZİYA C.	7.944,30
410 007 8742	GÖZDE MİMARLIK MÜH.LTD.ŞTİ.	ASİLHAN İŞ MERKEZİ SAMİ ÇEKİCEL ORTAK NO 40 GEMLİK	2000	KA-FON-V.ZİYA C.	4.175,33
430 028 4752	AHMET GÜNDÜZ	BALIKPAZARI M. 1 NOLU CAD. NO 95/5 GEMLİK	2001-02-03-04-05	GA-GEÇ.V.KDV-V.ZİYC.ÖUS	13.554,42
453 004 0469	GÜZEL NAKLİYAT TAHM.TAHL.LTD.	İSTİKLAL CD BELEDİYE PASAJI GEMLİK	2003	V.ZİYA C	3.667,45
109 005 8525	AYBERK İNŞ. LTD.ŞTİ	YENİ ZEYTİN HALİ NO 28 GEMLİK	2000	KDV	1.416,90
109 005 8525	AYBERK İNŞ. LTD.ŞTİ	YENİ ZEYTİN HALİ NO 28 GEMLİK	2000	KA	1.879,38
109 005 8525	AYBERK İNŞ. LTD.ŞTİ	YENİ ZEYTİN HALİ NO 28 GEMLİK	2000	KDV	4.215,48
109 005 8525	AYBERK İNŞ. LTD.ŞTİ	YENİ ZEYTİN HALİ NO 28 GEMLİK	2000	KDV	1.174,92
137 004 6239	METİN BALCIOĞLU	TRENYOLU C. YEŞİL ALTAN APT. A BL. NO 10/5 BURSA	2000	KDV	1.272,38
955 004 5926	CİHAT YILDIRIM	ORHANİYE M. KAYIKHANE S. NO 98/4 GEMLİK	1999-2000	EKGA-KDV-V.ZİAI	1.344,04
812 004 0354	MEHMET ŞİMŞEK	HAMİDİYE M. ŞANLI S. NO 23 GEMLİK	1999-2000	GA-KDV-GST-G.F-V.ZİAI	5.667,00
927 005 1383	ŞÜKRAN YAĞIZ	CELAL BAYAR M. NO 23 UMURBEY GEMLİK	1999-2000	BA-KDV	1.141,92
884 008 9134	HAKAN UÇAR	CUMHURİYET M. BARBAROS S. NO 28 GEMLİK	1999-2000	GA-FON-G.ZAM	3.874,16
DÖNEM	ADI SOYADI	ADRESİ	ENVAL	VADE	MİKTAR
2005	CEYHAN AYDIN	E.PAZAR CAD.CEMİL ATAK AP. GEMLİK	ENVAL	15.02.2005	3.000 YTL
2005	M. ARİF DEMİR	KARACALİ KÖYÜ	ENVAL	28.02.2005	2.000 YTL
2005	DURMUŞ ERÇETİN	MANASTIR MEVKİİ ÖRNEK SİTESİ GEMLİK	ENVAL	15.02.2005	3.500 YTL
2003	A.ALİ SERTKAYA	KÜÇÜK KUMLA	D.P.CEZ.	23.02.2005	1.135.68 YTL
2004	MERİH SÜREN	B.PAZARI M. ALEMDAR CAD 40/3 GEMLİK	D.P.CEZ.	-	1.155.70 YTL
2005	HÜSEYİN SEYHAN	B.PAZARI M. KALEALTI S. 31/2 GEMLİK	D.P.CEZ.	-	3.360 YTL
2005	FİKRİ MARMARA	KAYHAN M. ÇEŞME S. 73/1 GEMLİK	D.P.CEZ.	-	6.720 YTL
2005	YÜKSEL BADRUK	E. DİNÇER M. ÇAKALDERE MEV. 33 GEMLİK	D.P.CEZ.	-	1.112 YTL
2004	FARUK KARAKAYA	HAMİDİYE M. GÜLEÇ SK. NO 4 GEMLİK	D.P.CEZ.	-	3.000 YTL
2004	ALİ ÇALIŞIR	KURŞUNLU KÖYÜ	D.P.CEZ.	-	3.000 YTL
2004	UFUK DEMİR	YENİ MAH. GÜL APT. 4 GEMLİK	D.P.CEZ.	-	6.000 YTL
2004	LEVENT SEZEN	HAMİDİYE M. CÜMBÜŞ S. 307 GEMLİK	D.P.CEZ.	-	6.000 YTL
2004	COŞKUN ATASOY	ORHANİYE M. MARAZ S. 4 GEMLİK	D.P.CEZ.	-	1.500 YTL
2004	MEHMET ŞAKIR	OSMANİYE M. GÜNEŞ SK. 6/1 GEMLİK	D.P.CEZ.	-	1.900 YTL
2004	AVNİ HÜR	H. PAŞA M. 1 NOLU CAD. 165/6 GEMLİK	D.P.CEZ.	-	1.750 YTL
2004	AYTUĞ GÜLAL	HAMİDİYE M. Y. PAZAR CD. AKSEL APT. GEMLİK	D.P.CEZ.	-	3.000 YTL
2004	YÜKSEL KAR. SİT.	K.KUMLA GÜZELYALI MEVKİİ HASANAĞA	D.P.CEZ.	-	1.135.68 YTL
2000	HASAN GÜNER	İSTİKLAL C. İST. ÇIK. KAYA APT. NO 2/9 GEMLİK	MTV	30.1/7.2000	1.191.90 YTL

Bebeklerin yüzde 48'i zatürreeden ölüyor

Bursa İl Sağlık Müdür Vekili Dr. Ahmet Altıner, Türkiye'de 0-1 yaş arasındaki bebek ölümlerinin yüzde 48'inin zatürreeden kaynaklandığını söyledi. Kasım ayının son haftasında Zatürree Ölümlerinin Önlenmesi Haftası olarak çeşitli faaliyetlerde bulunulacağını kaydeden Altıner, akut solunum yolu enfeksiyonu (ASYE) ve özellikle zatürreenin Türkiye'de 4 yaşındaki çocuklarda ilk sıradaki ölüm sebebi olduğuna dikkati çekti. Altıner, 0-1 yaş bebek ölümlerinin yüzde 48.8'i, 1-4 yaş grubundaki ölümlerin de yüzde 42.1'ine zatürreenin sebebiyet verdiğini bildirdi. AÇSAP Genel Müdürlüğü işbirliğiyle Hacettepe Üniversitesi Nüfus Etütleri Enstitüsü tarafından gerçekleştirilen 2003 yılı Türkiye nüfus ve sağlık araştırmasına göre, 2 yaşın altındaki çocukların, daha büyük yaştaki çocuklara göre ASYE geçirme yüzdelerinin daha yüksek olduğunu kaydeden Altıner, yine ASYE yaygınlığının kuzey ve doğu Anadolu bölgelerindeki yüzde 33, eğitimi olmayan annelerin çocuklarında yüzde 35, sigara içen annelerin çocuklarında da yüzde 31 oranında olduğuna işaret etti.

Kış beslenmesine dikkat!

Sağlık Bakanlığı Temel Sağlık Hizmetleri Genel Müdürlüğü Gıda Güvenliği Dairesi uzmanları, kışın gecelerin uzamasından dolayı televizyon başında geçirilen sürenin arttığına işaret ederek, bu süre içindeki atıştırmaların, kilo artışına yol açtığı uyarısında bulundu.

Uzmanlar, bu nedenle kış aylarında da diğer mevsimlerde olduğu gibi şeker ve yağ oranına dikkat edilmesi, kızartma ve kavurmadan kaçınılması, yemeklerde bitkisel sıvı yağların tercih edilmesi ve tatlıların çok sık tüketilmemesi gerektiğini bildirdiler.

Sağlık Bakanlığı Temel Sağlık Hizmetleri Genel Müdürlüğü Gıda Güvenliği Dairesi uzmanları, kışın beslenmede dikkat edilecek hususlara ilişkin bir rapor hazırladı.

Raporda, sonbahardan kışa geçişte değişen hava şartlarının etkisiyle oluşan hastalıklardan korunmada beslenmenin önemine işaret edildi. Özellikle kışın hava sıcaklığının azalmasıyla birlikte beslenme şeklinin de değiştiği hatırlatılan raporda, bu mevsimin özelliğine uygun beslenmeye dikkat edilmesi istendi.

Raporda, kış beslenmesi konusunda şu uyarılarda bulunuldu:

"-Mevsim geçiş dönemlerinde ve kış aylarında sıklıkla görülen enfeksiyon hastalıklarından korunmada, yeterli ve dengeli beslenme alışkanlığı sürdürülmeli, özellikle vitamin ve minerallerden zengin olan sebze ve meyveler tüketilmelidir.

-Vücut direncinin artırılmasında önem taşıyan C vitamini yönünden zengin limon, portakal, mandalina gibi turunçgiller başta olmak üzere, mevsim sebze ve meyvelerinin tüketilmesine özen gösterilmelidir.

-Kış mevsiminde tüketimi artan yağlı ve şekerli besinlerden kaçınılmalıdır.

-Kış mevsiminde güneşten fazla yararlanılamaması nedeniyle kemik ve diş sağlığı için gerekli olan D vitamini ihtiyacının karşılanması için güneşli günlerde yürüyüşlere çıkılmalı ve bol bol balık tüketilmelidir.

Mide asiti hakkında merak edilenler

Mide asidi niye yukarı kaçıyor?

Yutma borusu ve mide bileşkesinde üç adet mekanik ve anatomik özellik, reflüye mani oluyor. Ancak mide fıtığı, HIS açısının bozulması ve LES'in gevşemesi reflüye yol açıyor.

NORMAL şartlarda bir lokma ağızdan yutma borusu aracılığı ile mideye nakledilir ancak mide içeriği yukarı yutma borusuna doğru geçemez ya da geçmemelidir. Bunu sağlayan mekanizmaya 'mide kapakçığı' denilmekte ise de aslında gerçek bir kapak yoktur. Daha net ifade edersek 3 adet mekanik ve anatomik özellik, reflüye mani olmaktadır: Göğüs kafesi ile karın boşluğu arasının tamamını kaplayan diyaframı dediğimiz kasın, yutma borusunun geçtiği deliği sardığı kısmının sıkı oluşu: Bu sıkılığın gevşemesi halk arasında 'mide fıtığı' olarak bilinen bir duruma yol açar ve bu da reflü oluşmasına yol açabilen önemli bir etkendir. Reflü hastalarının yaklaşık yüzde 40'ında mide fıtığı mevcuttur ve reflü ancak bu bozukluk cerrahi olarak giderilirse tam anlamı ile ortadan kalkabilir. Şunu da hemen eklemekte yarar vardır; her reflü hastasında mide fıtığı olmadığı gibi, her mide fıtıklı insanda da illa reflü hastalığı olmamaktadır. Yutma borusu alt ucu ile midemizin birleşmesi esnasında oluşan 'dar' açı: Tıpta 'HIS' açısı denilen bu açının bozulması da reflüye zemin hazırlayabilmektedir.

Yutma borusu alt ucunda var olan kas mekanizması: Tıpta LES' denilen alt yutma borusu büzücüsü, normalde hep kasılı durmakta ve ağızdaki bir lokma yutma borusuna nakledildiğinde kendiliğinden gevşemektedir. Kontrolsüz gevşemeler, reflüye neden olur.

Bazı hastalıklar reflü taklidi yapıyor

BAZI yutma borusu hareketliliğini bozan nadir hastalıklar da kendilerini sanki reflü hastalığı gibi belli edebiliyor. Skleroderma gibi bu nadir durumlar ayırıcı tanıda son derece önemlidir ve tedavileri de tümüyle farklıdır. Zira bu tip hastalıkların temelindeki bozukluk artmış reflü miktarı değil, bozulmuş yutma

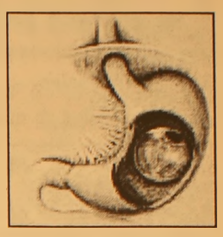

borusu fonksiyonudur ve tedavileri tamamen farklı durumlardır.

Yine çeşitli nedenlerle mide boşalma güçlüğü olan bazı hastalarda da mideden yukarı doğru kaçak ortaya çıkabilir ve bu durumların tedavisinde de klasik anti-reflü yöntemleri değil mide boşalma güçlüğünü ortadan kaldırıcı yöntemler ve bazen de ameliyatlar uygulanmalıdır. Sonuç olarak reflü benzeri semptomları olan hastalara çok akılcı bir yaklaşım ve doğru tanı gerekir ki, en uygun tedavi planı oluşturulabilsin.

Risk altındakiler UFACIK bebeklerden tutun da, yaşlılar da bile gözlenebilen bir durumdur reflü. Ancak en sık 30 -40 yaş grubunda ortaya çıkmaktadır. Şişmanlık, bazı genetik özellikler ve karın içi basıncını artıran nedenler risk faktörü olarak sayılabilir ama bunlar ön koşul değildir.

GEMLİK REHBERİ

GEREKLİ TELEFONLAR	
İtfaiye	110
Polis İmdat	155
Jandarma İmdat	156
Jandarma K.	513 10 55
Polis Karakolu	513 18 79
Gar. Kom.	513 12 06
KAYMAKAMLIK	
Kaymakamlık	513 10 51
C.Savcılığı	513 10 53
C.Savcı Yrd.	513 29 54
Emniyet Müd.	513 10 28
ULAŞIM	
METRO	513 12 12
Aydın Turizm	513 20 77
Süzer Turizm	512 10 72
Kanberoğlu-Esadaş	514 45 49
Anıtur	514 47 71
Kamil Koç	513 35 71
HASTANELER	
Devlet Hastanesi	513 92 00
SSK Hastanesi	513 23 29
Mer.Sağ.Ocağı	513 10 68
TAKSİLER	
Körfez Taksi	513 18 21
Çınar Taksi	513 24 67
Güven Taksi	513 32 40
Gemlik Taksi	513 23 24
Manastır Taksi	514 35 50

RESMİ DAİRELER	
TEK Arıza	513 20 66
TEK İşletme	513 45 03
Statyum	514 00 95
Orm.Böl.Şef.	513 12 86
Milli Eğt. Md.	513 11 74
Halk Kütüphane	513 13 53
Askerlik Şb.	513 10 57
Karayolları	513 13 08
Liman Baş.	513 11 33
Mal Müd.	513 10 95
Nüfus Md.	513 37 42
Özel İd. Md.	513 15 07
Tapu Sicl. Müd.	513 14 14
Müftülük	513 13 64
Gümrük Md.	524 85 86
Tekel Md.	513 10 42
Ver. Dairesi Md.	513 10 92
İlçe Tarım Müd.	513 10 45
İlçe Seç. Md.	513 77 77
Halk Eğitim Müd.	513 18 46
BELEDİYE	
Santral	513 45 21 -23
Başkanlık	513 45 20
Zabıta	513 24 32
Otobüs İşlet.	513 45 21-122
Su İşlet.	513 45 21 - 115
İtfaiye	513 23 25
Muhasebe Md.	513 45 21 -182
Yazı İşl. Md.	513 45 21 -111
Su Arıza	Yalnız 185

DENİZ OTOBÜSÜ	
Bursa	256 77 84
Mudanya	544 30 60
Yenikapı	(212) 516 12 12
Yalova	(226) 811 13 23
İDO İmam Aslan Dinlenme Tes.	513 23 94
VAPUR - FERİBOT	
Yalova	(226) 814 10 20
Topçular	(226) 363 43 19
Eskihisar	(262) 655 60 31
OTOBÜS	
Şehirlerarası	261 54 00
Otobüs Terminali	(18 Hat)
TÜP DAĞITICILARI	
Aygaz	513 12 95
Tekgaz	513 16 37
Ocakgaz	513 16 37
Ergaz	513 88 43
İpragaz	513 22 59
Habaşgaz	513 45 46
Yeni Likitgaz	513 65 00
BP Gaz	514 59 81
Bütünler Likitgaz	513 80 00
Akçagaz	514 88 70
Totalgaz	514 17 00
AKCAN PETROL	513 10 79
YERLİYURTLAR PETROL	513 30 33
TUNCAY OTO GAZ	513 14 25

NÖBETÇİ ECZANE

22 KASIM 2005 SALI

VEZİROĞLU ECZANESİ

TEL: (0.224) 513 03 75

GEMLİK Körfez GÜNLÜK SİYASİ GAZETE

YEREL SÜRELİ YAYIN
YIL : 33 SAYI : 2291
FİYATI : 0.25 YTL. (KDV Dahil)
Sahibi : Kadri GÜLER
Sorumlu Yazı İşleri Müdürü : Serap GÜLER
Haber Müdürü : Seyfettin ŞEKERSÖZ
İstiklal Cad. Bora Sok. No:3/B
Tel : 513 96 83 Fax : 513 35 95 GEMLİK
Yönetim ve Basım Yeri : KÖRFEZ OFSET
Matbaacılık-Yayıncılık-Reklamcılık Tesisi
İstiklal Cad. Bora Sok. No:3/B GEMLİK
(Dini bayram Günleri ve Pazar günleri yayımlanmaz)

Körfez
GÜNLÜK SİYASİ GAZETE

Fikri ve sınai haklar BTSO'da anlatılacak

Bursa Ticaret ve Sanayi Odası (BTSO), Türkiye Odalar ve Borsalar Birliği (TOBB), Ankara Üniversitesi Fikri ve Sınai Haklar Araştırma ve Uygulama Merkezi Müdürlüğü (FİSAUM) ve Bursa Ticaret Borsası işbirliği ile "KOBİ'leri Fikri ve Sınai Haklar Konusunda Bilgilendirme Projesi" kapsamında, bir seminer düzenlenecek.

BTSO'dan yapılan açıklamaya göre, söz konusu seminer kapsamında; Ankara Üniversitesi Fikri ve Sınai Haklar Araştırma ve Uygulama Merkezi'nin tanıtımı yapılacak. Fikri haklarla ilgili tanımlar, önemi, genel ilkeler, uluslararası anlaşmalar; sınai haklarla ilgili de marka, coğrafi işaret, patent, faydalı model, endüstriyel tasarım ve devre topografyalarıyla örnekler; yurtiçi ve yurtdışı tescil işlemleri ve maliyetleri, konuya ilişkin hukuki işlemler ve yaptırımlar hakkında bilgi verilecek. Seminere, Ankara Üniversitesi Hukuk Fakültesi Uluslararası Özel Hukuk Anabilim Dalı Başkanı Prof. Dr. Tuğrul Arat, Ankara Üniversitesi Fikri ve Sınai Haklar Araştırma ve Uygulama Merkezi Müdürü Prof. Dr. Arzu Oğuz ve Avrupa Patent Vekili, Patent ve Marka Vekili Avukat Murat Özsunay konuşmacı olarak katılacak. Toplantı, konuya ilgili herkesin katılımına açık olacak ve 23 Kasım 2005 Çarşamba günü 14:00-17:00 saatleri arasında Bursa Ticaret ve Sanayi Odası Meclis Salonu'nda gerçekleştirilecek.

Ne arayanı var ne de soranı

Vatandaşlar tarafından polis merkezine teslim edilen gencin yakınlarına 3 gün dür ulaşılamıyor. Polis merkezinde yatıp kalkan genç, polislerle yazarak iletişim kuruyor. Adalet Mahallesi'nde üç gün önce vatandaşlar tarafından bulunan ve Necdet Pamir Polis Merke zi'ne götürülen genci ne arayan var ne de soran... Konuşmakta güçlük çeken ve bir kağıda adını Murat Varol olarak yazan genç, 3 gündür polis merkezinde kalıyor. Polis memurları tarafından ihtiyaçları karşılanan ve nezarette uyuyan 25 yaşlarındaki gencin yakınlarına ulaşmak için çaba sarfeden polis ekipleri hiçbir sonuç alamadı. Polisler tarafından eline verilen kağıda Dikkaldırım Mahalle si'nde evinin oldu ğunu ve babasının adını Hüseyin anne sinin adınıda Feri de olarak yazan talihsiz gencin verdiği bilgilerden sonuç alamayan polis memurları, sürekli gülümseyen ve bir şeyler anlatmaya çalışan Murat Varol'a sahip [illegible] istiyor. BHA

Türküler coşturdu

Tayyare Kültür Merkezi'nde gerçekleştirilen 2. Türkü Festivali, Belkıs Akkale, Arif Sağ ve 39 derece ateşle sahneye çıkan Yavuz Bingöl'le renklendi.

Bursa Büyükşehir Belediyesi'nin düzenlediği 2. Türkü Festivali önceki akşam çok sayıda Bursalı sanatseverin katılımıyla Tayyare Kültür Merkezi'nde gerçekleşti. Bağlama ustası Arif Sağ, türkü severlerin 'Türkü Bacı'sı Belkıs Akkale ile türkülerin yenilikçi ismi Yavuz Bingöl'ün sahne aldığı gecede Bursalılar türküye doydu.

39 DERECE ATEŞLE SAHNEDE

Ücretsiz olarak gerçekleştirilen konserde ilk olarak ünlü sanatçı Yavuz Bingöl sahne aldı. "Kara Tren", "Sarı Gelin", "Gülen Az", "Unutulur Her Şey" ve "Baharım Sensin" gibi dillerden düşmeyen türküleri seslendiren Yavuz Bingöl, farklı yorumu ve mütevazı kişiliğiyle de Bursalılardan büyük alkış aldı. 39 derece ateşle sahneye çıkan usta sanatçı Yavuz Bingöl, "Bursa'da devam eden dizi çekimleri, ekstralar ve hava koşulları beni çok etkiledi. Ayakta zor duruyorum ama böylesine güzel bir türkü gecesine gelmemi hiçbir şey engelleyemezdi" dedi.

AKKALE BURSA'DAN MEMNUN

'Türkü Bacı' olarak anılan Belkıs Akkale ise sevilen türküleri Bursa lılar için söyledi. Her yıl en az bir kez Bursa'ya geldiğini belirten Belkıs Akkale, "Bugüne kadar Türkiye'nin her yerinde konser verdim. Ama inanın Bursalı sanatse verlerin gösterdiği ilgi, sevgi ve sıcaklığı başka hiçbir şehirde görmedim. Umarım bu tür geceler bundan sonra da düzenlenir" diye konuştu.

KSK
MÜHENDİSLİK LTD. ŞTİ.
Sebahattin DOKSANBİR

Buderus
ISISAN
AKILLI ISITMA SİSTEMLERİ
YETKİLİ BAYİİ

DOĞALGAZ
KOMBİ
KAZAN
KALORİFER TESİSATI
KLİMA
HAVALANDIRMA
SIHHİ TESİSAT TAAHHÜT

DOĞALGAZ
BİZİM İŞİMİZ

Merkez: Gazcılar Cad. No:27 BURSA
Tel: (0.224) 220 61 53 Fax: 225 30 74
Şb: İstiklal Cad. Baytaş Körfez Sitesi
Blok 2 No:42 GEMLİK
Tel: (0.224) 514 85 57 Fax: 514 85 58

TOMOKAY Radyoloji Merkezi ile Sağlık Bakanlığı arasında anlaşma yapıldı

SSK'lılara müjdeli haber

SSK Sağlık Müdürlüğü'ne müracaat ederek, SSK'lı hastalara hizmet vermek isteyen Tomokay Radyoloji Merkezi'nin bu isteğine AKP Bursa Milletvekili Zafer Hıdıroğlu'nun da yaptığı girişimler sonuç verdi. SSK'lı hastalar artık Tomografi ve Ultrasonografi çekimleri için Bursa'ya gitmek zorun da kalmayacaklar. 3'de

GEMLİK'İN İLK GÜNLÜK GAZETESİ

GEMLİK Körfez

TARAFSIZ SİYASİ GAZETE

23 Kasım 2005 Çarşamba 25 YKr. (250.000 TL.)

Esnaf Odası'nda seçim heyecanı

Gemlik Esnaf ve Sanatkarlar Odası genel kurulu yarın yapılacak. Milton Aile Çay Bahçesi'nde saat 11.oo'de yapılacak olan seçimlerde İbrahim Talan ve Mustafa Margılıç yarışacak. Genel kurula tüm esnafın katılarak, destek vermesi istendi.

Büyütülerek projelendirilecek olan Terminal yeri 12 dönüm alanı kapsayacak

Terminal yeri belirlendi

Belediye Meclisi, Umurbey altındaki yol kenarını Terminal yeri olarak belirleyerek, kararı Büyükşehir Belediye Meclisi'ne gönderdi. Büyükşehir Belediye Başkanı Hikmet Şahin, kararı onayladı ve Terminal yerinin Devlet Hastanesi yönüne doğru genişletilmesini istedi. Haberi sayfa 3'de

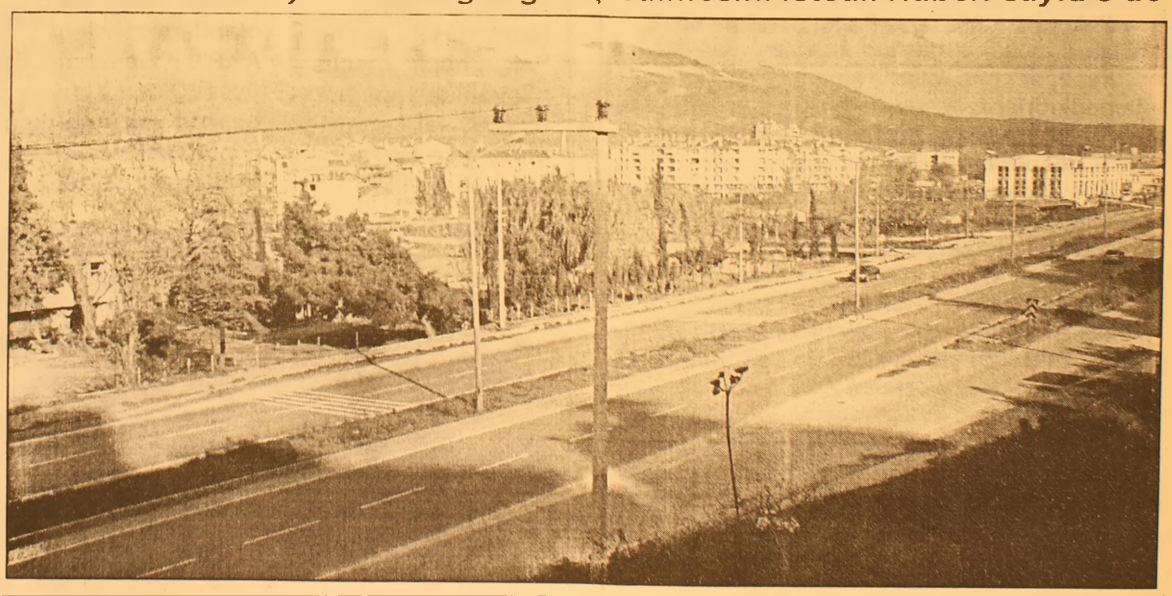

Güne Bakış

Kadri GÜLER
kadri_guler@hotmail.com

Esnaf Odası seçimleri

Yarın Muhtelif Esnaf ve Sanatkarlar Odası genel kurulu toplanacak.

Esnaf ve Sanatkarların bir örgüt altında toplanması uzun yıllar öncesine dayanır.

Dernek olarak kurulan bu kuruluş, daha sonra oda adı altında tüm meslek kuruluşlarını içinde barındırdı.

Ticaret Yasası'nda belirlenen esnaf ve sanatkar kapsamına giren, ticaret ve sanayi odalarına kaydı olmayan iş ve meslek sahiplerinin örgütüdür Esnaf ve Sanatkarlar Odası. Bu odanın oluşmasında emeği geçenleri anımsıyorum.

Burhan Aydı ve Şükret Solmaz'ın başkanlığından sonra bu göreve İbrahim Talan seçildi.

Şükret Solmaz döneminde satın alınan bugünkü hizmet binası ve lokal, İbrahim Talan'ın başkanlığı döneminde modern bir hale getirildi. Lokal üyelerin hizmetine açıldı, bilgisayarlı sisteme geçildi. Muhasebe bölümü açılarak, esnafın defter tutma işleri kolaylaştırıldı. Esnafın kullanımı için ambulans alındı.

Kısacası oda tarihinde görülmeyen işler başarıldı.

Talan üçüncü kez başkanlığa bu avantajlarla girerken, üç kez karşısına rakip olarak çıkan Mustafa Malgılıç yarın bu yarışta yorulmayan rakip olarak yine esnaf ve sanatkardan oy isteyecek, Talan ın yapamadıklarını yapma vaadi verecek.

İki adaya da başarılar diliyorum.

Köylere Hizmet Götürme Birliği'nde seçimler yapıldı

Yeni çıkan yasa gereği ilk toplantısını yapan Gemlik Köylere Hizmet Götürme Birliği'nde seçimler yapıldı. Kaymakam Mehmet Baygül başkanlığında toplanan Birliğin encümen üyeliklerine Hamidiye Köyü Muhtarı Ayhan Gündogdu ile Şahinyurdu Köyü Muhtarı Hüseyin Meriç, İl Genel Meclis üyeleri İlhan Başaran ve Nurettin Avcı seçildiler. Haberi sayfa 2'de

Yol kenarlarındaki reklam tabelaları kaldırılıyor

Sayfa 12'de

Yarın Öğretmenler Günü

24 Kasım Öğretmenler Günü nedeniyle, yarın saat 09.oo'de Atatürk Anıtı'na çelenk sunulmasının ardından Belediye Kültür Merkezi'nde tören düzenlenecek. Saat 10.oo'da başlayacak olan törenlerde, Emekli Öğretmen Ali Kahya, İlçe Milli Eğitim Müdürü Mehmet Ercümen ve Belediye Başkanı Mehmet Turgut ile Kaymakam Mehmet Baygül birer konuşma yapacaklar. Mesleğe yeni katılan öğretmenlerin yemin töreninden sonra, emekli öğretmenlere belge ve plaketleri verilecek, düzenlenen yarışmalarda dereceye girenlerin ödülleri dağıtılacak. Müzik dinletisinin ardından törenler sona erecek.

Körfez
GÜNLÜK SİYASİ GAZETE

Buluşma

Gürhan ÇETİNKAYA

Aydınlanma karşıtlığı

Aydınlanma deyince genellikle İngiliz Devrimi'yle başlatılıp, Fransız Devrimi'yle bitirilen felsefi bir hareket ve sürece işaret ediliyor.

Fakat bu hareketin kapsamı sadece felsefeyle sınırlı kalmıyor ve bir çok kurumu et kiliyor.

Aydınlanma Hareketinin amacı insanları esasta "kötü", "köleleştirici" ve "karanlık" olduğuna inanılan mit, önyargı ve hurafelerin ve bunları üretip yaydığına inanılan kurulu dinin ve kilise yapılanmasının temsil ettiğine inanılan eski düzenden kurtararak, yine esasta "iyi" ve "özgürleştirici" olduğu kabul edilen "aklın düzeni"ne sokmaktır.

Aydınlanmanın entelektüel yapısında aklın düzeni bütün insanlar için iyi kabul edilen bütün unsurları kapsamaktadır (iyinin ve doğrunun ölçütü din değil insan aklıdır).

Dolayısıyla her türlü felsefi ve toplumsal proje akla ve akılla/akılda somutlaşan ilkelere dayanmak zorundadır.

İşte bu nedenle Aydınlanma aynı zamanda "Akıl Çağı" olarak da adlandırılmaktadır.

Aydınlanma düşünürlerinin en sık ve en belirgin olarak kullandıkları akıl, tabiat, hürriyet vb. bütün kavramlar dini içeriklerinden tamamen soyutlanmış kavramlardı.

Aydınlanma hem dolaylı siyasal ve toplumsal sonuçları itibarıyla hem de akılsal devrim denilen oluşumun altyapısını oluşturarak "modern toplum"un biçimlenmesinde tartışılmaz bir etki sağladığı kabul edilir.

Aydınlanma aslında insan doğasının bir gerçeği.

Ne var ki bu gerçeği kabul etmeyen aydınlanma karşıtları sürekli hareket halinde.

Faaliyet yöntemleri dönemsel olarak nitelik değiştiriyor.

Siyasi iradeye ve ortama göre değişkenlikler gösteriyor.

Sosyo-ekonomik yapı düzeyi onları çok yakından ilgilendiren en temel etken.

Aydınlatma karşıtlarının elindeki en büyük silah din..

Din alanındaki reformist gelişmelere, değişime, deneysel kanıtlara ve bilime set çeken bu anlayış sürekli geriye dönüşe odaklı.

Kuşkusuz insanların dinsel değerlerini "layık-ı veçhile" yaşaması inkar edilemez bir gerçek.

Ancak bu istek diğerlerine karşı baskı ve şiddete dönüştüğünde "işin şekli" değişi yor.

Önemli olan barış içinde yaşayabilmek.

Çünkü, din önemli bir moral değerdir.

Ve insanların bu moral değere her zaman gereksinimi vardır.

Din siyasete alet edilemeyecek kadar kutsaldır.

Ortaçağın karanlık din anlayışı yerini modernizme bırakmak zorundadır.

Yaşam sürekli ileri akan bir olgudur.

Gelişimdir.

Değişimdir.

Tersine döndürme isteği doğal olarak bir çatışma nedenidir.

Aydınlanma yanlıları ile köktendincilerin birbirlerini değiştirmek ve dönüştürmek ye rine birbirlerini anlamak için çaba göstermeleri gerekmekte..

Çünkü bu dünya çatışılmayacak kadar güzel..

Köylere Hizmet Götürme Birliği'nde seçimler yapıldı

Seyfettin SEKERSÖZ

Gemlik Köylere Hizmet Götürme Birliği'nde seçimler yapıldı.

Birlik Encümeni : Hamidiye Muhtarı Ayhan Gündoğdu - Şahinyurdu Köy Muhtarı Hüseyin Meriç, İl Genel Meclis üyeleri İlhan Başaran ve Nurettin Avcı

Yeni çıkan yasa gereği ilk toplantısını yapan Gemlik Köylere Hizmet Götürme Birliği'nde seçimler yapıldı. Bu yıl ilk kez İl Genel Meclis üyelerinin de katıldığı toplantıya Kaymakam Mehmet Baygül başkanlık yaptı. Tüzük gereği seçilen Birlik Encümen üyeliği seçimlerinde bilgilendirilmediğini ileri süren Adliye Köyü Muhtarı Ali Çelik, toplantının demokratik olmadığını söyledi. Kaymakam Baygül'ün başkanlığında toplanan Köylere Hizmet Götürme Birliği toplantısına tüm köy muhtarları ile 5 İl Genel Meclis Üyesi katıldı. Toplantıyı açan en yaşlı muhtar olan Haydariye köyü Muhtarı Halil İbrahim Pak'ın geçici meclis başkanlığı yaptığı toplantı saygı duruşu ile başladı. Toplantının ilk bölümünde Başkan vekilliği seçimi yapıldı. Tek aday olarak gösterilen AKP'li İl Genel meclis üyesi Oktay Kahveci başkan vekili olurken ikinci başkan vekilliğine Kurtul Köyü Muhtarı Cengiz Üçkardeşler getirildi. Tüzük gereği seçilecek olan Birlik Encümeni seçiminde Hamidiye Köyü Muhtarı Ayhan Gündoğdu ile Şahinyurdu Köyü Muhtarı Hüseyin Meriç oy birliği ile seçilirken yedek üyeliklere Karacaali Köyü Muhtarı İbrahim Mert ile Katırlı Köyü Muhtarı İbrahim Köse seçildi.

İl Genel Meclisinden seçilecek iki üye için üç aday olunca seçim yapıldı. AKP'den Nurettin Avcı ile İlhan Başaran'ın aday olduğu seçimde DYP'li Aydın Erenoğlu'da aday olduğunu açıkladı. 22 oyun kullanıldığı seçimde Nurettin Avcı 21 oy alırken, İlhan Başaran 20 oy alarak Birlik Encümen üyesi olurken, İbrahim Uslu ile Oktay Kahveci yedek üye oldular. DYP'li Aydın Erenoğlu ise seçimde 2 oy alabildi.

Bu arada Birlik seçimlerini demokratik bulmadığını öne süren Adliye Köyü Muhtarı Ali Çelik, *"Bu toplantı köylerin sorunu olmaktan çıktı. Birilerinin tavsiyesi durumuna büründü. Köy muhtarlarının görüşü alınmayan bu toplantı nasıl demokratik olur"* diyerek tepkisini dile getirdi. Toplantıda ayrıca Köylere Hizmet Götürme Birliği'nin 2004 yılından 2005 yılına 63.675.68 YTL devir olduğu açıklanırken bunun 56.702 YTL'si 2004 yılında ödenmeyen parke taşı bedeli olduğu bildirildi. Bu açıklamanın ardından 10. Ay sonu itibariyle Birlik gelirinin 703.705.80 YTL. giderinin ise 349.048.60 YTL olduğu açıklandı.

TURAN TRAFİK
ADNAN TURAN
Her türlü araç devir
Yeni kayıt, Plaka,
Ruhsat, Fenni muayene
Sigorta işlemleri yapılır.
Adres: Gürle İş Merkezi
Kat: 1 No: 66 - GEMLİK
Tel : (0.224) 514 62 02
GSM: (0.537) 933 25 26

Büyütülerek projelendirilecek olan Terminal yeri 12 dönüm alanı kapsayacak

Terminal yeri belirlendi

Belediye Meclisi, Umurbey altındaki yol kenarını Terminal yeri olarak belirleyerek, kararı Büyükşehir Belediye Meclisi'ne gönderdi. Büyükşehir Belediye Başkanı Hikmet Şahin, kararı onayladı ve terminal yerinin Devlet Hastanesi yönüne doğru genişletilmesini istedi

Seyfettin SEKERSÖZ

Yıllardır Gemlik'te bir çok siyasinin yapmayı düşündüğü Terminal için Büyükşehir Meclisi'nden onay çıktığı öğrenildi. Gemlik Belediye Meclisi'nde Umurbey altındaki yol kenarında bulunan yerin Terminal yeri olarak belirlenerek Büyükşehir Belediye Meclisi'ne gönderilen kararın onaylandığı ancak Büyükşehir Belediye Başkanı Hikmet Şahin'in Terminal yerinin genişletilmesini istediği öğrenildi. Başkan Şahin'in, Büyükşehir Meclisi'nden geçerek İmar Komisyonu'na gönderilen kararda Gemlik'te yapılacak Terminal yerinin dar olduğu ve eski Devlet Hastanesi'ne doğru genişletilmesini istediği belirtildi. Büyük olasılıkla Büyükşehir İmar Komisyonu'ndan geçmesi beklenen kararın belirlenen yer ile yanında bulunan yolun da içine alınarak atıl durumdaki Terme binasının bulunduğu yere kadar olan Malgil ailesine ait alanında kamulaştırılarak büyütüleceği ve projenin bu şekilde hazırlanacağı öğrenildi.

Terminal yeri dar olması nedeniyle Devlet Hastanesi yönüne doğru genişletilecek

TEPKİ OLACAK MI?

Terme Kaplıcalarının bulunduğu yerde yapılması düşünülen ve "Su dünyası" ismiyle çeşitli etkinliklerin yapılacağı dinlenme ve eğlence tesislerinin Terminal yerinin genişletilmesiyle yapılamayacağı gündeme gelirken, karara nasıl bir tepki geleceği ise merak konusu oluyor. Terminal yerinin eski belirlenen yerde yapılması için tepki gösteren siyasi ve sivil toplum örgütlerinin şimdiki yerde genişletilerek, kaplıcaların yok edilme riskine tepki verip vermeyecekleri merak ediliyor. Büyütülerek projelendirilmek istenen yeni Terminal yerinin Malgil ailesinin yerinin de kamulaştırılmasından sonra yaklaşık 12 dönüm alanı kapsayacağı tahmin ediliyor.

TOMOKAY Radyoloji Merkezi ile Sağlık Bakanlığı arasında anlaşma yapıldı

SSK'lılara müjdeli haber

Seyfettin SEKERSÖZ

Sağlık Bakanlığı ile Gemlik'te yeni açılan Tomokay Radyoloji Merkezi arasında anlaşma imzalandı. AK Parti Bursa Milletvekili Zafer Hıdıroğlu'nun da girişimleriyle imzalanan anlaşma gereği SSK'lı hastalar artık Tomografi ve Ultrasonografi çekimleri için Bursa'ya gitmek zorunda kalmayacaklar. Bir süre önce SSK Sağlık Müdürlüğü'ne müracaat ederek, SSK'lı hastalara hizmet vermek isteyen Tomokay Radyoloji Merkezi'nin bu isteğine Milletvekili Zafer Hıdır oğlu'nun da yaptığı girişimler sonuç verdi. Ankara'da sorunu çözen ve gazetemize müjde veren AK Parti Bursa Millet vekili Zafer Hıdıroğlu, SSK'lıların artık bu tür ihtiyaçları için Bursa'ya gitmelerine gerek kalmayacağını söyledi.

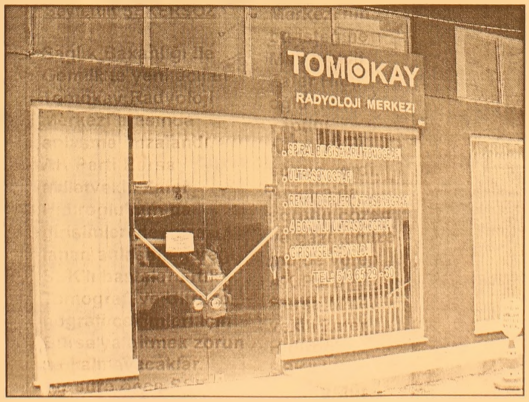

Dr. Ziya Kaya Mahallesi İstiklal Caddesi Dutluk Sokakta bulunan Tomokay Radyoloji Merkezinde Tomografi, Ultrasonogragi ile Radyoloji hizmetleri veriliyor.

Yazı YORUM

Diş Hekimi Özcan VURAL
ozcanvural1933@hotmail.com
www.ozcanvural.sayfasi.com

Sattım...!

Satıyorlar.

"Ha babam de babam" satıyorlar.

Kimsenin gözünün yaşına bakmadan, acımadan satıyorlar.

AKP dışında ki hemen bütün partiler sağcı solcu demeden hepsi bu satışa karşıymış. Hatta bazı AK partililer, sendikalar demokratik kitle örgütleri, meslek odaları, esnaf, çiftçi birlikleri de bu satışlara karşıymış.

"Akıl" Erdemir'in – Seydişehir'in satışına karşıymış...!

"Vicdan" Erdemir'in – Telekom 'un satışına karşıymış...!

"Sağduyu – Mantık" bu satışlara karşıymış..

"Bilim" Sümerbank 'ın – Et-balığın satışına da karşı idi...

Akılmış – Vicdanmış – Sağduyu, mantık – Bilim de neymiş..

Bir şarkı vardır bilir misiniz.?

Orhan Veli Kanık 'ın şiiridir.

"Geç bunları anam babam, geç bunları"

Türk –Metal İş Sendikası'na göre Erdemir (İsdemir – limanlar) bu fiyatlarla satılması bir cinayetmiş.

Hayda bir de cinayet lafı çıktı ortaya..

Ya kaça satacaklardı.?

Sendikanın hesabına göre Erdemir 'in kuruluş maliyeti 12 milyar dolarmış. Limanlar, maden yatakları cabası..

Erdemir'in 2004 yılı net karı 480 milyon dolarmış.

Eee, ne olacak yani.?

"Erdemir'in sahibi onlar mı.?

"Erdemir'in sahibi AK parti iktidarıdır, onlar ne derse o olur...!

Erdemir'in satışından umulan gelir ise Türkiye'nin yaklaşık borcunun iki aylık taksitini karşılıyormuş.. Olsun.. Bu günü geçirdik ya.. Bize para lazım.

Erdemir'in borcu yokmuş, zararı yokmuş, üretim sorunu, pazar sorunu, teknoloji sorunu yokmuş.

Bütün bunlar iyide;

Yabancılara kemiksiz pirzola gerek, kim alır sorunlu yeri... Almaz.

Özelleştirelim, özelleştirelim derken eli mizde bir şey kalmayacak, sonunda hesabını bilmeyen tüccar durumuna düşecek bizimde eskiden veresiye veren tüccarın halini gösteren resimler vardı, perişan ağlamaklı bir adam resmi, bizde ona mı benzeyeceğiz acaba.? Biraz rahatlamak için şöyle de düşünülebilir...!

Satmayıp da ne yapacaklar .? Turşusunu mu kuracaklar...?

Sizin hesaplarınıza göre milyarlar ediyor diyorsunuz.

Elin yabancısı alır mı, bu milyarları verir mi ?

Adamlar Türkiye'de satılık ölmüş eşek fiyatına olursa alıyorlar.

Maliye Bakanı Kemal Unakıtan Büyük Millet Meclis kürsüsünden "Sümerbank'ı satıp bitirdik, yakında tarihten de silinir" demiş.

Ben Sümerbank (Kayseri Bez fabrikası) içinde büyüdüm, Sümerbankın Türk toplumuna neler verdiğini Gemlik'lide bilir. (Sung-İpek fabrikası)

Tarihte kimin, kimlerin kalıp kalmayacağı tarih yazınca belli olur.

Bir bakarsınız "tarihten silindiği" sanılan kurumlar "ANIT "gibi duruyor, bazıları ise cim karnında bir nokta bile değil.

Körfez
GÜNLÜK SİYASİ GAZETE

Köy Muhtarlarından Talan'a destek

Seyfettin ŞEKERSÖZ

Yarın yapılacak olan Gemlik Muhtelif Esnaf ve Sanatkar lar Odası seçimi için Köy muhtarlarından Oda Başkanı İbrahim Talan'a tam destek verildi. Muhtarlar Derneği'nde bir araya gelen Köy Muhtarlarını ziyaret eden Oda Başkanı İbrahim Talan, Köy Muhtarlarından aldığı destekten mutlu olduğunu söyledi.

Yarın Milton Çay Bahçesi'nde saat 11.oo0 de yapılacak olan seçim için ziyaretlerini sürdüren İbrahim Talan, Muhtarlar Derneği'nde ziyaret ettiği köy muhtarları ile sohbet ederek destek istedi. Şimdiye kadar her tür desteği aldığını söylediği köy muhtarlarının yine kendisinin yanında olmalarından mutlu olduğunu dile getiren Talan, esnaf için yapılan hizmet lere yenilerini katacakları sözünü verdi. Köy muhtarları da yaptıkları ortak açıklamada, Talan'a seçimde tam destek verecekleri söylediler. Köy muhtarları, köy lerinde bulunan esnaf ile ilçedeki dost larının da İbrahim Talan'a destek vermeleri için girişimde bulunacak!arını söylediler.

Yarın yapılacak olan başkanlık seçimleri için Talan'a köy muhtarları destek verdi

Öğrencilere verimli ders çalışma ilkeleri anlatıldı

Seyfettin ŞEKERSÖZ

Anadolu Kız Meslek ve Kız Meslek Lisesi 9 ve 10.uncu sınıf öğrencilerine "Verimli Ders çalışma İlkeleri" konusunda bilgi verildi.

Okulun toplantı salonunda Rehber Öğretmen Havva Özkan tarafından verilen konferansta *"Verimli ders çalışmanın hayatımız için önemi, Öğrencinin başarılı olması için neden düzenli çalışması gerektiği, Öğrencinin düzenli olarak ders çalışmaya alışması için gerekli yollar ve Ders çalışma planının önemi ve planın en iyi şekilde nasıl yapılabileceği"* konusunda bilgiler verildi.

Rehber Öğretmen Havva Özkan

Çağdaş yurtlar için ilk adım atıldı

Bursa'daki sosyal hizmetlere bağlı kurumların fiziki şartlarının çağdışı olduğunun belirlenmesi üzerine harekete geçen İl Genel Meclisi, 2006 bütçesine modern yurt binaları yapılması için 2 milyon YTL kaynak ayırdı.

İl Genel Meclisi, önceki gün yaptığı oturumunda geçen hafta tartışılan yuva ve yetiştirme yurtlarının fiziki durumlarının düzeltilmesine ilişkin komisyon raporunun ardından, 2006 yılı bütçesinden Sosyal Hizmetler'e 2 milyon YTL kaynak ayırdı. Milli Eğitim, Kültür ve Sosyal Hizmetler Komisyonu tarafından hazırlanan raporu değerlendiren meclis, ayrılan kaynağın 1 milyon 500 bin YTL'lik bölümünün ev tipi yurt inşası için, 500 bin YTL'lik kaynağın da mevcut yurt ve yuvaların onarılması için kullanılmasını kararlaştırdı.

Konuyla ilgili bilgi veren İl Genel Meclisi Başkanı Mehmet Tunçak, Bursa'daki bütün yuva ve yetiştirme yurtlarının fiziki koşullarının iyileştirilmesi konusunda kararlı olduklarını söyledi. Bu yurtlarda barınan çocukların sevgiyle büyütülmesi gerektiğine işaret eden Tunçak, "Önümüzdeki günlerde bu yavrularımız için çağdaş projelere sahip ev tipi binalar inşa edeceğiz. Bu projelerin Türkiye'deki diğer illerde uygulamaları da var. Arazi sıkıntımız yok" dedi. BHA

Gemlik Esnafı lâyıkını bulacak

Esnaf arkadaşlarımızla birlikte sizlere hizmet etmeye geliyoruz.

Esnaf Odası'nın Başkanlığı'na değil, esnaf kardeşlerimin sorunlarına çözüm bulmak için çalışacağım.

Mustafa Margılıç
Esnaf

Zeytinciler tedirgin

Bursa Ziraat Odası Başkanı Fuat Sarı, hasat mevsimindeki zeytincilerin eksi dereceye düşen hava sıcaklığı nedeniyle "don" tehlikesi yaşadığını söyledi. Kentte etkili olan aşırı soğuk havanın, ürünlerini toplamaya başlayan zeytincilerde tedirginlik yarattığını belirten Bursa Ziraat Odası Başkanı Fuat Sarı, bu doğa olayı karşısında hiçbir önlem alınamadığını ifade etti. Başkan Sarı, yaptığı açıklamada, sahile yakın bölgelerde yetişen zeytinlerin aşırı soğuktan zarar görmediğini ancak, iç kesimde yer alan bahçelerde bu sorun yaşandığını dile getirdi. Muhtemel don olayları sonucunda zeytinlerin sofralık özelliğini kaybederek, çiftçiyi zarara uğrattığını anlatan Sarı, donan ürünün ancak "yağlık" olarak kullanılabildiğini vurguladı. Soğuk havalarla ilgili zirai sıkıntının şu aşamada sadece zeytinde yaşandığına dikkati çeken Sarı, diğer ürünler için havaların normal düzeyde seyrettiğini sözlerine ekledi. BHA

Demirel, Şükrüye Köyü'nün sorunlarını Meclis'e taşıdı

CHP Bursa Milletvekili Kemal Demirel, Şükrüye Köyü'nün sulama suyu ihtiyacı için İçişleri Bakanı Abdülkadir Aksu'ya soru önergesi verdi. Demirel, Şükrüye Köyü'nün sulama ile ilgili sıkıntılar yaşadığına dikkat çekerek, *"Bulunduğu yer ve iklim itibariyle tarıma uygun bir yer olmasına rağmen sulama sorunları bölge halkının kaynaklardan yararlanmasını engellemektedir. Şükrüye Köyü'nde sulama amaçlı gölet yapımıyla ilgili olarak 2001 yılında ilk çalışmalar yapılmış, ancak sonrasında her hangi bir gelişme olmamıştır. Su konusunda büyük sorun yaşayan bölge halkı hayatı önem taşıyan bu konunun her hangi bir şekilde çözülmesini istemektedir."* diyen Kemal Demirel, Abdülkadir Aksu'ya cevaplandırması için verdiği önergede, *"Şükrüye Köyü'nün sulama amaçlı gölet ile ilgili sorunlarının giderilmesine yönelik olarak neler yapmayı planlıyorsunuz? Şükrüye köyüne sulama göleti ya da havuz yapılmasıyla ilgili olarak başlatılmış her hangi bir çalışmanız var mıdır? Bölge halkının mağduriyetinin giderilmesi ve sulama ili ilgili sorunlarının her hangi bir şekilde çözümü amacıyla neler yapmayı planlıyorsunuz?"* soruları bulunuyor.

2006 EŞANTİYON SEZONUNU BAŞLATTIK

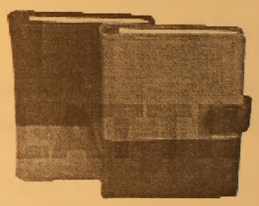

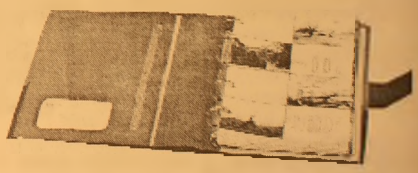

TAKVİMLER & MASA TAKVİMLERİ & GEMİCİ TAKVİMLER & AJANDALAR & KALEMLİK& KÜLLÜKLER& ANAHTARLIKLAR VE HEDİYELİK EŞYA ÇEŞİTLERİMİZİ GÖRMEDEN KARAR VERMEYİN

ÖZEL TAKVİM ÇEŞİTLERİMİZ İLE HİZMETİNİZDEYİZ

32 YILLIK TECRÜBEMİZ İLE HİZMETİNİZDEYİZ

Körfez Ofset

MATBAACILIK-YAYINCILIK-REKLAMCILIK

İstiklal Cad. Bora Sok. Akbank Aralığı No : 3/B GEMLİK

Tel : (0.224) 513 96 83 Fax : (0.224) 513 35 95

Asgari ücret için toplanacaklar

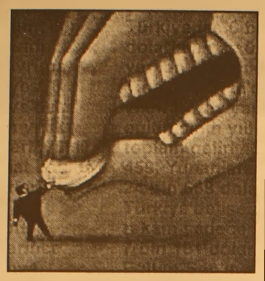

Asgari Ücret Tespit Komisyonu, 1 Ocak 2006'dan itibaren geçerli olacak asgari ücreti belirlemek üzere, 29 Kasım'da toplanacak.
Çalışma ve Sosyal Güvenlik Bakanı Murat Başesgioğlu'nun çağrısıyla toplanacak komisyona, Çalışma Genel Müdürü Cengiz Delibaş başkanlık edecek.
Asgari Ücret Tespit Komisyonu, 5'i işçi, 5'i işveren, 5'i de hükümet temsilcisi olmak üzere, toplam 15 kişiden oluşuyor.
Komisyonda işçi tarafını Türk-İş, işveren tarafını ise TİSK temsil ediyor.
İş Kanunu gereğince, ücretlerin asgari düzeyinin komisyon aracılığı ile en geç 2 senede bir belirlenmesi gerekiyor. Çalışma ve Sosyal Güvenlik Bakanı'nın tespit ettiği üyelerden birinin başkanlık ettiği komisyon, en az 10 üyenin katılımıyla toplanıp, oy çokluğu ile karar veriyor. Oyların eşitliği halinde başkanın bulunduğu tarafın çoğunluk sağladığı kabul ediliyor.

'Çok' çalışıp 'az' kazanıyorlar

Türkiye'de bir "24 Kasım Öğretmenler Günü" daha gelirken, öğretmenlerimizin yıllık 1816 saat ile Avrupa'da "en fazla çalışan", yılda 6 bin 358 dolarlık gelirle de "en az kazanan" eğitimciler olduğu belirlendi.
Eğitim-Sen, Avrupa Birliği (AB) üyesi 8 ülke ile Türkiye'deki öğretmenlerin yıllık çalışma saatleri, yıllık gelirleri ve saat başına aldıkları ücretleri karşılaştıran araştırma yaptı.
Araştırma uyarınca Türkiye, İspanya, Danimarka, Almanya, İrlanda, Portekiz, İsveç, Hollanda ve Yunanistan'a göre öğretmenlerin en fazla çalıştığı ülke.
Türk öğretmenler yılda toplam 1816 saat çalışırken, İrlandalı öğretmenler yılda 915 saatle Avrupa'nın en az çalışan eğitimcileri.
İsveçliler ise yılda 1800 saatlik mesaiyle Türkiye'den sonra en fazla çalışan öğretmenler.
Aynı araştırmada, ilköğretim okulları ile devlet liselerinde göreve yeni başlamış ve 15 yıl görev yapmış öğretmenlerin yıllık toplam maaşları da karşılaştırıldı.
Almanya yılda 38 bin 412 dolarla ilköğretime başlangıç ücreti en yüksek ülke olurken, Türkiye ise 6 bin 358 dolarla en az ücret verilen ülke çıktı.
Yine Almanya'da 15 yıldır görev yapan bir eğitimcinin yıllık toplam geliri 46 bin 459, Yunanistan'da da 24 bin 668 dolar iken, Türkiye'de ise bu rakam sadece 7 bin 191 dolar.
Eğitim-Sen'in araştırmasında, söz konusu ülkelerde öğretmenlerin saat ücretleri de hesaplandı.
Türkiye'de bir öğretmenin ilköğretim başlangıç saat ücreti 4.45 dolar iken, İrlanda'da bu ücret 24.8, Almanya'da 22.5, İspanya'da 18.9, İsveç'te 12, Yunanistan'da 11.4 dolar.
Araştırmada, Türkiye'de son 10 yılın ortalama öğretmen maaşı ile 4 kişilik bir ailenin ortalama aylık giderleri (gıda, kira, ulaşım, yakacak, elektrik, su, haberleşme, giyim, eğitim, sağlık, iletişim, kültür) de karşılaştırıldı.

2002 yılında ortalama 551 milyon TL maaş alan bir öğretmenin, 4 kişilik bir ailenin zorunlu giderleri olan 1 milyar 54 milyon lirayı (yoksulluk sınırı) karşılama oranı yüzde 52 iken, bu oran 2005 yılında yüzde 45'e geriledi.
Aynı sendika tarafından 8 büyük ilde çalışan 4 bin öğretmen arasında yapılan bir başka araştırmaya göre de Türkiye'deki öğretmenlerin yüzde 8.5'i ek işte çalışıyor.

KARGO SEKTÖRÜNDE ÖNCÜ ŞİRKETİMİZİN, GEMLİK BİRİMİNDE GÖREVLENDİRİLMEK ÜZERE:

Üniversite Mezunu
Gemlik'te ikamet edebilen
En az 3 yıl yöneticilik deneyimi olan
Yoğun çalışma temposuna ayak uydurabilen
İnsan ilişkilerinde bşarılı
Askerlik hizmetini tamamlamamış
35 yasını aşmamış

BAY BAYAN YÖNETİCİ ADAYI ALINACAKTIR

Tel: 253 00 76 Yetkili: Ayhan Bey

BAY MUSTAFA ÖZALP EMLAK'TAN

Her Çeşit Emlak Alım,Satım ve Kiralama Hizmetleri
Daire, Zeytinlik, Villa, Dükkan, Arsa, Arazi

TAPU TAKİP İŞLERİ YAPILIR

ACİL SATILIK ve KİRALIKLARINIZ İÇİN BİZİ ARAYINIZ

I. Kordon'da Asansörlü, Kaloriferli. Lüks Eşyalı SATILIK
120m2 Asansör ve Kaloriferli, I. Kordonda Satılık Daire
3 Ayrı Daireli Müstakil Ev (Bahçe İçinde)Yeni Devlet Hastanesi Altı
Eski Pazar Cad. 100 m2 Dükkan
Eski Pazar Cad. Serçe Sokak 54 m2 2 dükkan
Bağ-Kur Sanayi Sitesinde 185 m2 çekme katlı, içindeki yeni atari makineleriyle satılık dükkan. Önünde 115 m2 Bahçeli
K.Kumla'da Ayazma Mevkii 6 Dönüm Zeytinlik
1. Kordan'da 1+1 Kiralık Daire (Öğrenciye ve Bekara da kiraya verilebilir.)

Yalova'da Termal Barajı'nın altında 408 m2 arsa - Çınarcık, Yalova 448.54 m2 arsa
Termal Barajı'nda 407.77 m2 arsa
Termal Girişinde 433.02 m2
Termal yolu Gülerce Villalarının altı 9880 m2 arsa
Umurbey'de 12 dönüm arazi ve Azot kavşağına 400 m2 uzaklıkta

Trafik, Kasko Dask, Acıbadem Sağlık ve Her Türlü Sigorta İşlemleri Yapılır.
ŞEKER SİGORTA
Macide ÖZALP
Tel:513 24 74 Fax: 514 10 21

ŞENEN *Balık ve Av Malzemeleri Ticareti*

Balık tutma zevkini bizimle yaşayın..

- *Her çeşit balık ağları*
- *Sakana Misina Ağları*
- *İp Ağ*
- *Fanya*
- *Mantar, kurşun*
- *İp Çeşitleri*
- *Sandal Malzemeleri*
- *Kürek*
- *Çapa*
- *Macun*
- *Galvenizli çivi*
- *TMC sintine pompası*
- *ve diğer malzemeler ile hizmetinizdeyiz*

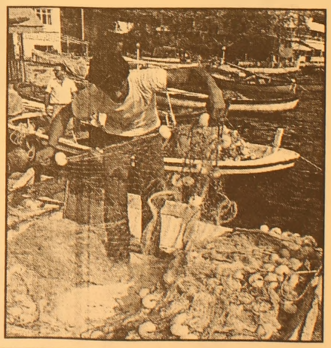

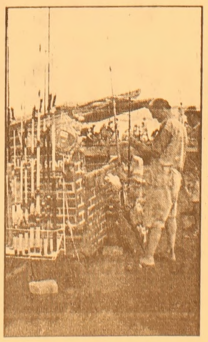

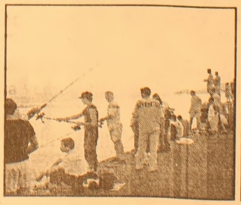

Erkan ŞENEN
Ömerbey Mah. Üstün Sok. 16/ A
MUDANYA / BURSA
Tel & Fax : (0.224) 544 63 14
GSM : (0.532) 297 23 18

Öğrenim kredileri artıyor

Milli Eğitim Bakanı Hüseyin Çelik, üniversite öğrencilerine verilen öğrenim kredisi miktarının, 2006'dan itibaren aylık 110 YTL'den 120 YTL'ye çıkarılmasının planlandığını bildirdi. Çelik, TBMM Plan ve Bütçe Komisyonu'nda bakanlığının 2006 bütçesinin sunumunda, çalışmalarına ilişkin bilgi verdi. Öğrencilere verilen burslar ve krediler hakkında bilgi veren Çelik, 2004-2005 eğitim-öğretim döneminde 98 bin 110 öğrencinin, öğrenim bursundan; 537 bin 31 öğrencinin, öğrenim kredisinden; 476 bin 791 öğrencinin de katkı kredisinden yararlandığını anlattı. Çelik, üniversite öğrencilerine verilen öğrenim kredisi miktarlarının halen aylık 110 YTL olduğunu, bu miktarın 2006 yılından itibaren 120 YTL'ye yükseltilmesinin planlandığını bildirdi. "Bursların yandaşlarına dağıtılacağı" şeklinde endişeler olduğunu belirten Çelik, burs verilecek öğrencilerin üniversiteler tarafından tespit edildiğini, ödemenin Bakanlık tarafından yapıldığını söyledi.

Öğrencilere verilen kredilerin karşılıksız olmadığını vurgulayan Bakan Çelik, öğrencilik hayatından sonra bir işe girmesi halinde, geri alınması şartı bulunduğunu kaydetti.

Ödemedikleri kredi borçlarından dolayı haciz işlemi başlatılanların öğrenci olmadığını vurgulayan Çelik, şunları söyledi: "Bunlar şimdi işadamı olmuş kişiler. Bunlara öğrenci muamelesi yapılmıyor. Öğrenciyken aldıkları kredilerin geri ödenmesi isteniyor. Yeni öğrencilere kredi verebilmemiz için eskiden ödenen kredilerin tahsil edilmesi gerekir. Bu parayı onun için geri alıyoruz. Bu yıl sonuna kadar 150 tril yon lira tahsil etmeyi hedefliyoruz."

Hava sıcaklığı artıyor

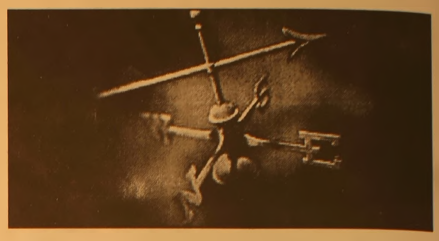

Hava sıcaklığının, bugün yurdun batı kesimlerinde, Perşembe ve Cuma günü ise tüm yurtta hissedilir derecede artacağı bildirildi. Devlet Meteoroloji İşleri Genel Müdürlüğü'nden yapılan "Meteorolojik Uyarı"ya göre, Balkanlar üzerinden gelen soğuk ve yağışlı hava, dün yurdun doğu kesimlerinde etkisini sürdürdü. Yurdun batı kesimleri ise bu geceden itibaren orta Akdeniz üzerinden gelen yeni bir ılık ve yağışlı havanın etkisine girecek. Marmara'nın batısı ve kıyı Ege'de bu gece başlayacak yağışlar, bugün Marmara, Kıyı Ege ve Batı Akdeniz kıyılarında yağmur ve sağanak, iç Anadolu'nun kuzeybatısı, Afyonkarahisar, Kütahya ve Bolu çevrelerinde karla karışık yağmur ve kar şeklinde görülecek. Yağışların dün gece ve bugün Marmara'nın batısı ile kıyı Ege'de etkili olması bekleni yor.Perşembe günü ise Marmara, Ege, batı Akdeniz, iç Anadolu'nun batısı ile batı Karadeniz bölgelerinde yağışlar yağmur ve sağanak şeklinde devam edecek. Yağışlar, özellikle Marmara'nın güney ve batısı ile kıyı Ege'de etkili ve sürekli olacak. Rüzgar yurdun batı kesimlerinde (Marmara'nın batısı, Ege ve Batı Akdeniz) güney ve güneydoğu yönlerden kuvvetli ve kısa süreli fırtına şeklinde eseceği tahmin ediliyor.

KAYIP

SSK Bursa Bölge Müdürlüğü'nden aldığım sağlık karnemi kaybettim. Hükümsüzdür.
Meliha POLAT

ÜNVER TRAKTÖRDEN BÜYÜK FIRSAT!

NEW HOLLAND

ZEYTİN ZAMANI GELDİ!

HİÇ PEŞİNATSIZ 3 YIL VADELİ TRAKTÖR SATIŞLARI!

Not: Kamyon kullanabilen eleman arıyoruz.

ÜNVER TRAKTÖR
New Holland Trakmak Gemlik ve Orhangazi Bayii
Tel : (0.224) 573 27 77 GSM : (0.532) 312 22 39
İbrahim Önal Cd. No:26 ORHANGAZİ / BURSA

Bankaların kullandırdığı krediler

Nisan-Haziran 2005 döneminde 2 milyon 790 bin 663 kişi, 10 milyar 159 milyon YTL tutarında tüketici kredisi kullandı. Türkiye Bankalar Birliği'nin (TBB) tüketici kredisi veren bankalardan derlediği bilgilere göre, Haziran sonu itibariyle kullandırılan kredilerin toplam bakiyesi 19 milyar 538 milyon YTL, kredi kullanan kişi sayısı ise 5 milyon 220 bin 284 oldu. TBB'nin hazırladığı raporda yer alan veriler, tüketici kredisi kullandıran 36 adet bankanın bilgilerinden derlendi. Söz konusu veriler, Muhasebe Uygulama Yönetmeliği kapsamındaki Tebliğ 17'de yapılan değişikliklere paralel olarak Haziran 2005 döneminden itibaren yeniden düzenlendi. Bu nedenle geçmişe dönük karşılaştırma yapılamadı. Bilgiler gerçek kişilerce kullanılan ve ticari amaçlı olmayan bireysel kredileri kapsamakta olup kredili mevduat hesapları dahil edilmedi. Nisan-Haziran 2005 döneminde tüketici kredilerinin mal ve hizmet gruplarına göre dağılımında ihtiyaç kredileri yüzde 53 ile en büyük paya sahip oldu. Bunu sırasıyla yüzde 30 ve yüzde 16 pay oranları ile konut ve taşıt kredileri izledi. İhtiyaç kredileri 2 milyon 625 bin 483

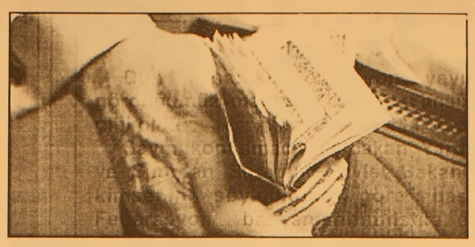

kişi tarafından 5 milyar 399 milyon YTL tutarında kullanıldı. Taşıt kredileri 92 milyon 408 kişi tarafından 1 milyar 676 milyon YTL tutarında, konut kredileri ise 72 bin 398 kişi tarafından 3 milyar 71 milyon YTL tutarında kullanıldı. Kredilerin vade dağılımına göre en fazla tercih 19-24 ay vade dilimine oldu. Bu grubu 73 ay ve üstü vade dilimi izledi. Kanuni takipteki krediler Nisan-Haziran 2005 döneminde 27 milyon YTL'ye yükseldi. Bakiye miktarı 150,5 milyon YTL olan takipteki krediler, toplam tüketici kredilerinin yüzde 0,3'ünü oluşturdu. Dönem içinde kanuni takibine geçilen kredilerin yüzde 45'i taşıt, yüzde 14'ü konut, yüzde 39'u ihtiyaç, yüzde 3'ü ise diğer kredilerden oluştu.

Enflasyon beklentisi yüzde 7.39'a çıktı

Merkez Bankası tarafından düzenlenen beklenti anketine göre, yıl sonu enflasyon beklentisi yüzde 7.39'a çıktı. Merkez Bankası, Kasım ayının ikinci dönemine ilişkin beklenti anketi sonuçlarını açıkladı. Yıl sonu enflasyon beklentisi, tüketici fiyatları endeksi (TÜFE) bazında Kasım ayının birinci anketine göre 0.01 puan artarak yüzde 7.38'den yüzde 7.39'a yükseldi. Merkez Bankası'nın Beklenti Anketi'ne göre cari açık beklentisi, yıl sonu itibarıyla 22 milyar 387.3 milyon dolara çıktı. Bu ayın birinci anketinde, yıl sonu cari açık beklentisi 22 milyar 147.6 milyon dolar olmuştu. Kasım'ın birinci anketinde yıl sonu TÜFE'de yüzde 7.38, cari ay TÜFE'de yüzde 1.01, iki ay sonrası TÜFE'de yüzde 0.68, gelecek 12 aylık dönem TÜFE'de yüzde 6.08 olan beklentiler, Kasım ayının ikinci anketinde, TÜFE bazında cari ayda 1.00'e, 12 aylık dönemde yüzde 6.06'ya inerken, iki ay sonrasında yüzde 0.68 ile değişmedi. Yıl sonu TÜFE beklentisi ise yüzde 7.39'a çıktı. Cari ay sonu bileşik faiz oranı beklentisi yüzde 14.17'den yüzde 14.03'e, yıl sonu bileşik faiz oranı beklentisi de uygun ortalamada yüzde 13.70'den yüzde 13.69'a geriledi. Kasım ayının ikinci anketinde, cari ay sonu uygun ortalama dolar kuru beklentisi 1.3646 YTL'den 1.3652 YTL'ye çıktı. Aynı dönemde, yıl sonu dolar kuru beklentisi ise 1.3834 YTL'den 1.3790 YTL'ye indi. Kasım ayının ilk anketinde yüzde 5.1 olan cari yıl sonu GSMH büyüme beklentisi ise ikinci ankette de değişmedi.

KAYIP

Gemlik Lisesi'nden aldığım diplomamı kaybettim. Geçersizdir.
Tülay DELİÇAY

KAYIP

Seri No: YF 00 77 88 71 Seri Numaralı IBM marka yazar kasa ruhsatım kayıp olduğundan geçersizdir.
Rahmi YELTEKİN

GRUP AİLE ÇAY BAHÇESİ

Cemiyetlere sandalye, masa, meşrubat, çerez temin edilir.

CEMİYET ORGANİZASYONU YAPILIR

Tel : (0.224) 513 06 70
GSM : (0.537) 491 31 30

İLAN
GEMLİK SULH HUKUK MAHKEMESİNDEN

Dosyo No: 2005/315

Davacılar Zeki Çelik, Zülbiye Çelik, Recep Çelik ve Gürol Çelik davalılar Gemlik Mal Müdürlüğü, Umurbey Belediye Başkanlığı ve Orman Genel Müdürlüğü aleyhine mahkeme mizde açılan senetsizden tescil davasının yapılan tensibi sırasında;

Dava konusu Bursa İli Gemlik İlçesi Umurbey Beldesi pafta: 72'de kayıtlı Doğusu; Turan Kader Zeytinliği, Güneyi; İbrahim Aykut zeytinliği ve 5428 nolu parsel, Batısı; Yol ve Kuzeyi: Yol ile çevrili 2105,55m2 miktarlı taşınmazın davalılar adına tescili talep edilmekle, taşınmaz hakkında hak iddia edenlerin son ilan tarihinden itibaren 3 ay içerisinde mahkeme-mizin 2005/315 esas sayılı dosyasına müracaat etmeleri, aksi halde davacılar Zeki Çelik, Zülbiye Çelik, Recep Çelik ve Gürol Çelik adına tescil kararı verileği ilan olunur. 07.10.2005

Hakim 37564 B- 5508

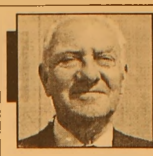

Barbarosca

Barbaros BALMUMCU

Şimdi ne olacak?

Dün akşamki televizyon yayınında gördüğümüz manzara bana şu imajı verir gibi oldu.

Sayın konuşmacı Başbakan Yardımcısı ve Spordan Sorumlu Devlet Bakanı olan kimsenin söylediğine göre başarısız Federasyon başkanlarının istifa etmesi gerekir.

Son olaya şöyle bir bakıldığında İsviçre maçının müsebbihinin Türk Futbol Federasyonu, Teknik Direktör, Antrenör ve sahaya çıkan sporculara suç yükleniyor.

Evet Futbol Federasyonu Başkanı yurt dışından gelince kararını vereceğini zannediyorum.

Sayın M. Ali Şahin Bey'e sormak lazım atletizm de pistlerde hayal kırıklığına uğradık, halterde bir sene müsabakalarda görünmeyeceğiz. Ata sporu olan güreşte sırtımız minderden kalkmadı. Neden o günlerde konuşmadınız? Tedbir aldırmadınız?

O zamanda Başbakanlık Denetleme Kurulu yok muydu?

Bana göre bu şu demektir; biz suçu ka bulleniyoruz. Bütün edepsizlik bizden çıktı. Biz, suçumuzu itiraf ediyoruz. Bize çok ceza vermeyin aman!

Sayın Başkan dünyanın her köşesinde ister kıtalar, ister devletler arası maçlarda olsun bir çok hadiseler meydana geliyor. Hiç bir devlet bizim kadar Avrupa devletleri arasında küçülmüyor.

Avrupa'da başka devletler arasında oynanan darbeli maçları hem okuduk hem de izledik. Bu işler bu kadar büyütülmüyor.

İsviçre'de oyananan maçta hiç mi olay olmadı. Gördük mü? Okuduk mu? Şöyle üstü kapalı geldi geçti.

İsviçre kafilesi İstanbul'a geldiği sıradahava meydanında 'Cehenneme Geldiniz' yazısı hoş muydu? Ne de polis bu yazıya el koymadı, yumurta atılması da hoş değildi. Ama mani olmakta elimizde değildi.

Bu tür işler saha dışı hadiseler ya saha içinde olanlara nasıl ve kim bakacak?

Bu tür maçlara hangi takım olursa olsun stresli çıkar, bir de Türk milletinin çok hassas olduğu bir olay var ki; (küfür) işte buna tahammül edilmez. Bir Avrupalı gibi değildir.

Olaylar saha dışında bizle başlayıp saha içinde İsviçreliler'de son buldu. (Bardak burada taştı)

FİFA büyük soruşturma açıyor. Açsın açsın da bu suçlamaları kim müdafaa edecek? Sakın ola ki Şenes Erzik'ten medet ummayalım. Zira o ne suya ne de sabuna dokunan kimse Sayın Erzik'in bütün isteği tabiri caiz yerindeyse 'bana dokunmayan yılan bin yaşasın' diye düşündüğümü zannediyorum.

Sayın Fatih Terim'e şunu hatırlatmak isterim İsviçre'de yenildik. İsviçre neler yaptı? Maç bitti hepsi seyirciyi selamladı.

Sende hiç yenilmemiş 4-2 galip gelmiş bir takımı dize getirmişsin. On maçta 6. gol yemiş bir takımın sir çırpıda 4 gol atmışsın. Seyirciyi selamlasan onların gönüllerini alsan olmazmıydı?

Dünya üzerindeki büyük futbolculara Teknik Direktörlere bakıldığında böyle işlere karışıyorlar mı? Başarısız Federasyonları siz istifaya çağırdınız.

Bakalım yukarıda saydığım dallardan Federasyon istifa edecek.

Bilhassa Güreş.

Şifalı çay gibisi var mı?

Uzmanlar, çoğu ilacın temelinde bulunan bitkilerin çaylarının da birer şifa kaynağı olduğunu belirtiyor. Bitkilerle tedavinin her zaman için ilaç tedavisinden daha uzun süreceğini belirten uzmanlar, "Bitkiler hastalığa yakalanmadan önce önlem olarak kullanılmaya başlanmalı, basit hastalıklar bitki çayları, kompresler ve bitkilerden yapılmış yağlarla tedavi edilmeli. Ciddi hastalıklarda da doktorun verdiği tedaviye paralel olarak bitkilerden yararlanılabilir" dedi.
Doğada şifalı bir çok bitkiden şifalı çaylar elde edilebileceğini kaydeden uzmanlar, bitki çayı hazırlarken de şu tavsiyelerde bulundu: "Bitki çayı hazırlarken özellikle taze kaynamış klorsuz su kullanılmalı. Birçok hastalıkta klorun zararlı olduğu saptanmıştır. Suyunuzu kaynattıktan sonra bir iki dakika dinlendirin. Porselen bir demliğe önce çayını yapacağınız bitkiyi koyun ve üzerine gerekli miktarda su ekleyin. Genellikle 1 tatlı kaşığı kuru veya bir avuç taze ot için dörtte bir litre su kullanmak gerekir. Çayın demlenmesi için 2-5 dakika yeterlidir. Kök bitkilerden çay yapacağınız zaman (zencefil, havlıcan gibi) aynı miktarda su ve bitkiyi birlikte cezveye koyup kaynatma yoluyla çayınızı yapabilirsiniz."
Şifalı çay elde edilen şifalı bitkilerden bazıları şunlar:
Ihlamur: Soğuk algınlığına ve öksürüğe karşı en etkili ve en yaygın olarak kullanılan doğal ilaçlardan biri olan ıhlamur, uykusuzluk, spazm ve kan dolaşımı bozukluklarında da kullanılır. Özellikle akşam saatlerinde fazla içmemeye dikkat etmek gerekir, çünkü fazla miktarda alındığında uykusuzluğa neden olabilir. Yapraklarında çok miktarda klorofil taşımasından dolayı kansızlık durumunda kullanılmasında fayda vardır. Diğer çaylarda olduğu gibi ıhlamuru da hazırladığınız zaman için ve bir daha kaynatmayın. Çünkü uzun süre kaynatılıp içilen ıhlamur size yarardan çok zarar verebilir.
Yogi Çayı: Hintli yogilerin içtiği baharatlı bir çay. Tam da kış mevsimine uygun, yani ısıtıcı. Ayurvedik bir çay yogi çayı ve yoğun baharatların karışımından oluşuyor. Bu çayı hazırlamak için ufak bir tencereye bir parça kabuk tarçın, 4-5 kakule tanesi, 1 ufak kök zencefil, 2 karanfil ve 4-5 adet tane karabiber koyun. Üzerine 2 su bardağı su ilave edip 5 dakika kadar kaynattıktan sonra dilerseniz içine 1 tatlı kaşığı siyah çay ekleyip biraz demlendirip süzün. Dilerseniz sütle karıştırıp için.
Isırgan: Isırgan, birçok rahatsızlığa iyi gelen ve sonbahardan ilkbaharın sonuna kadar bahçelerde bol miktarda yetişen bir ottur. Özellikle metabolizma rahatsızlıklarına, mide, bağırsak, böbrek, romatizma ve gut hastalıklarına iyi gelir. Ayrıca nefrit, sarılık, idrar yolları taşları ve özellikle kansere karşı günde 3-4 fincan ısırganotu çayı çok yararlıdır. Isırgan çayını hazırlamak için kişi başına bir tatlı kaşığı kuru veya bir avuç taze ısırganotu yeterlidir.
Biberiye: Bu güzel kokulu bitkinin kullanılmadığı hastalık yok gibi. Özellikle kan dolaşımı hastalıklarına, romatizma ve astım hastalıklarına, mide ve bağırsak gazlarına karşı kullanıldığı gibi ağır yemeklerden sonra içildiğinde sindirimi kolaylaştırır. Ayrıca bronşit, öksürük, migren, gastrit, başağrısı, agrılı adet, düşük tansiyon, kabızlık, safra kesesi taşı, ishal ve karaciğer rahatsızlıklarında da kullanılır. Hoş bir tat vermesi açısından biberiye çayına bir parça da kabuk tarçın atabilirsiniz.
Rezene: Rezene, Ege Bölgesi pazarlarında bahar aylarında bol bulunan bir bitkidir. Rezene çayı özellikle gaz ve kramp ağrılarında, mide ve

bağırsak rahatsızlıklarında kullanılır. Özellikle bebeklerin gazlı olduğu zamanlarda sık başvurulan bir ilaçtır rezene çayı. Öksürük ve soğuk algınlıklarında ve çocuklarda boğmaca hastalığı sırasında rezene çayı yararlıdır. Listeyi uzatmak mümkün: Hıçkırık, bulantı, idrar yolları iltihabı, böbrek taşları gibi birçok durumda rezene çayına başvurabiliriz.
Hindiba: Hem salatalarda, hem de haşlanarak zeytinyağı ve limon ilavesiyle kullanılabilen hindiba iyi bir idrar söktürücüdür. Karaciğer hastalarının, romatizmalıların ve şeker hastalarının sofralarının başköşesine oturtması gereken otlardan biridir hindiba ve bunlardan başka bağırsakları yumuşatır, müzmin romatizma, gut, böbrek ve safra kesesi hastalıklarında yararlıdır. Hindiba köklerinden yapılan kahve iyi bir iştah açıcıdır. Romatizma hastaları ilkbahar ve sonbaharda 4-6 hafta arası sabah ve akşam hindiba çayı içerek kür yapabilirler ve faydasını da hızla görürler. Hindiba çayı hazırlamak için kişi başına 1-2 tatlı kaşığı doğranmış hindiba kullanılır.
Nane: Nane çayı, mide ve bağırsak gazlarında, bulantı ve kalp çarpıntısında içilir. Sindirim sistemi rahatsızlıklarında, karın ağrısı, ishal, safra kesesi taşı, baş ağrısı, migren, sinüzit, diş ağrısı, halsizlik, bronşit, öksürük gibi rahatsızlıklarda da tedavi edici özelliği olan nane, nefes darlığında da şöyle kullanılabilir: Bir tülbentin üzerine bal konur, üzerine taze veya kuru nane yaprakları serpilir ve yatmadan önce göğüs üzerine bağlanır, sabaha kadar bırakılır.
Kekik: Kekik çok güçlü bir antiseptik olarak biliniyor. Kekik yağından elde edilen timol birçok ilaçta, hatta ameliyatlarda yara temizlemek için kullanılıyor. Eski zamanlarda salgın hastalıklarda kullanılan kekik günümüzde de grip salgınlarında bol bol kullanılmalı. Ve boğmaca olana, öksürene, bronşite yakalanana, midesi rahatsız olana, ishal olana, adet sancısı çekene kekik çayı içirmeli. Böcek sokmalarında deriye sürülerek kullanılan kekik, cilt hastalıklarında da banyo suyuna atılarak kullanılabiliyor.
Zencefil: Ayurveda ve Çin Tıbbı'nda 5 bin yıldır kullanılan zencefil, ısıtıcı bir ottur. Özellikle metabolizma rahatsızlıklarında temizleyici, düzenleyici ve canlandırıcı bir etkiye sahip. Ayrıca faranjitte, ishal, gaz gibi durumlarda, kan dolaşımını artırmak için, kas hastalıklarında ve romatizmal ağrılarda kullanılıyor. Soğuk algınlıklarında çayını içebilir, öksürük için zencefil-zerdeçal-bal karışımını sabah ve akşam aç karnına şurup niyetine kullanabilirsiniz. Zencefil canlandırıcı olduğu için akciğerleri temizler, gazı önler ve terlemeyi artırarak cildin de temizlenmesini sağlar. Adaçayı: Kızılderililerin kutsal bitkisi sayılan adaçayı, Akdeniz yöresinde bol bol yetişir. Antibiyotik ilaç görevi gören adaçayı diş eti rahatsızlıklarında ve boğaz ağrılarında çok yararlıdır. Sinir bozukluğu, baş dönmesi, titremeye iyi gelir ve menopoz döneminde karşılaşılan terlemeyi durdurur. Ayrıca dolaşım sistemi hastalıklarında, tansiyon düşüklüğünde, sindirim sistemi bozukluklarında, psikolojik rahatsızlıklarda, halsizlikte, sinir hastalıklarında da kullanılır.

Demir gibi Türkiye projesi

Sağlık Bakanlığı'nca geçtiğimiz yıl başlatılan, "Demir Gibi Türkiye" projesi kapsamında, 2010 yılına kadar 5 milyon bebeğe ücretsiz demir desteği sağlanacak.
Bakanlık, 4-12 aylık tüm bebeklere "ücretsiz demir damlası" desteği vermeyi hedefliyor.
Sağlık Bakanlığı'ndan alınan bilgiye göre, tüm Türkiye'de başarıyla sürdürülen "Demir Gibi Türkiye" projesi kapsamında, 4-12 ay arası her bebeğe koruyucu

amaçlı ücretsiz demir desteği ve 13-24 ay arası anemi saptanan bebeklere demir tedavisi sağlanıyor. Proje ile bugüne kadar 1 milyon 38 bin normal ve 3 bin 545 prematüre bebeğe koruyucu amaçlı ücretsiz demir damlası dağıtılırken, 161 bin 514 bebeğin ise tedavisi gerçekleştirildi. 2010 yılına kadar 5 milyon bebeğe ücretsiz demir desteği sağlanacak.
4-12 aylık bebeklerini, sağlık ocakları veya ana çocuk sağlığı merkezlerine götüren tüm anne ve babalar, bebekleri için Sağlık Bakanlığı'nın "ücretsiz demir damlası" uygulamasından yararlanabiliyor.
Bebekleri sayısız hastalıklardan koruyan ve onlar için ilk 6 ay mükemmel tek gıda olan anne sütü; yeni doğan ve bebeklik döneminde yaşanan demir eksikliği anemisiyle mücadelede önemli bir yer tutuyor.
Sağlık Bakanlığı'nca, annelerin bebeklerini doğar doğmaz emzirmeye başlaması, bebeklere ilk 6 ay sadece anne sütü verilmesi ve 6. aydan sonra uygun ek besinlerle beraber emzirmenin 2 yaşına kadar sürdürülmesinin desteklenmesi amacıyla başlatılan programlar da başarıyla sürüyor.
Bebeklerde çok sık görülen demir eksikliği anemisiyle mücadelede, anne ve babalara önemli görevler düşüyor.
Ailelerin projeye gösterdikleri ilgi, bebek ve çocukların daha sağlıklı büyümesinde önemli bir etken olarak gösteriliyor.
Bir annenin yeni doğmuş bebeğine verebileceği 'ilk ve en değerli armağanı' olan anne sütü, bebekler için yüzlerce yarar içeriyor. Anne sütüyle beslenen bebekler hastalıklara karşı dirençli olurken, zeka düzeylerinin de anne sütüyle beslenmeyen bebeklere oranla 8 puan daha yüksek olduğu gözleniyor.

'Yumurta kolestrolü yükseltir mi?

Günlük yaşantımızın vazgeçilmez besin maddesi yumurtanın kolesterolü yükselttiği yönündeki iddiaların gerçeği yansıtmadığı bildirildi. Sağlık Bakanlığı'na göre, kolesterol yükseltici etkisi yağlı et ve süt ürünlerinden daha düşük olan yumurtayı kalp-damar hastaları da yiyebilir.

Sağlık Bakanlığı'nca hazırlanan, "Gıda-Su-Beslenme Konusunda Sık Sorulan Sorular ve Cevaplar" isimli kitapta, vatandaşlardan gelen yoğun sorular üzerine yumurtanın kolesterolü yükseltip yükseltmediği konusuna yer verildi.

Beslenmemizde önemli yeri olan yumurtanın protein kalitesi en yüksek besin olduğunu hatırlatan bakanlık, yapılan çalışmaların yumurta proteinlerinin yüzde 100 oranında vücut proteinlerine dönüştüğünü gösterdiğini kaydetti.

Sağlık Bakanlığı, bu nedenle yumurta proteinlerinin örnek protein olarak değerlendirildiğini ifade ederek, "Yumurta sarısı demir, A vitamini ve B vitaminlerinden zengindir. Yumurta yağının üçte biri doymuş, yüzde 10 kadarı çoklu doymamış, kalanı tekli doymamış yağ asitlerinden oluşur. Yumurta sarısı yüksek kolesterol içermesine karşın doymamış yağ asitleri yüksek olduğundan ve lesitin içerdiğinden kolesterol yükseltici etkisi yağlı et ve süt ürünlerinden daha düşüktür. Bu nedenlerden dolayı, kolesterolü yüksek olan kişilerde tüketimi sınırlandırılmasına rağmen normal kişilerde özellikle de çocuklar da sık tüketilmesi gereken, besleyici değeri oldukça yüksek bir besindir. Kalp damar hastaları haftada 1-2 kez yumurta yiyebilirler. Yumurta sebzelerle ve tahıllarla birlikte yenirse, kan kolesterolüne olumsuz et kisi olmaz. Et yeme yenler et seçeneği olarak yumurta yiyebilirler. Bir adet yumurta, besin değeri açısından yumurta büyüklüğündeki ete eşittir. Yumurtanın içindeki lesitin beyin işlevlerinin düzenli olmasında yardımcı olur. Protein kalitesi yüksek olduğu için bebek ve çocuklar tarafından her gün bir adet tüketilmesi yararlıdır" açıklamasını yaptı.

Sağlık Bakanlığı, yumurtanın buzdolabına konulmadan önce yıkanıp yıkanmaması tartışmalarına da son noktayı koydu. Bakanlık, yumurtaların yıkanmasının sakıncalı olduğunu bildirdi. Yumurta kabuğu üzerinde "Por" adı verilen gözle görülmeyen küçük deliklerin bulunduğunu belirten Sağlık Bakanlığı, şunları kaydetti: "Taze ve yıkanmamış yumurtada bu delikler ince bir musin tabakası ile kaplıdır. Eğer yumurta yıkanırsa bu tabaka ortadan kalkar ve delikler açılır, dışarıdan mikroorganizmalar kolayca deliklerden yumurtanın içine girebilir. Deliklerin açılması aynı zamanda yumurtanın içinden su kaybına neden olur. Her 2 olayda yumurtanın kalitesinin bozulmasını hızlandırır. Yumurta satın alınırken üzeri temiz, çatlağı ve kırığı olmayan yumurtalar seçilmelidir. Ancak kullanılmadan once mutlaka yıkanmalı ve kurulanıp kullanılmalıdır. Yumurtanın tazeliğini yitirmemesi için serin yerde bekletilmelidir. Eksi 1, artı 1 santigratderece arasında yumurta uzun süre saklanabilmektedir.

Sağlık Bakanlığı'ndan kızamık uyarısı

Sağlık Bakanı Recep Akdağ, 10 yıl önce tek doz Kızamık aşısı yapıldığı için bazı çocuklarda SSP (Kızamık virüsünün beyinde yarattığı tahribat) hastalığı görüldüğü iddialarına ilişkin, "Kızamık hastalığı geçiren her çocukta SSP hastalığı görülme riski çok düşük de olsa vardır. Geriye dönüp bir suçlu aramak yerine, bu yavrularımızın tedavilerini en iyi şekil de gerçekleştirmemiz lazım. Bundan sonrası için Türkiye'de kızamık aşısı yapılmamış tek bir çocuk bırakmamız gerekir" dedi.

Akdağ, çocuk parklarının sağlıklı hale getirilmesini de kapsayan bir Ulusal Eylem Planı hazırladıklarını ve yakında kamuoyuna açıklayacaklarını kaydetti.

Bakan Akdağ, Çek Cumhuriyeti Sağlık ve Sosyal İşler Komisyonu Başkanı Alena Peleckova ve beraberindeki heyeti kabul etti.

Akdağ, kabulde yaptığı konuşmada Sağlık Bakanlığı'nca uygulanan Sağlıkta Dönüşüm Programı hakkında bilgi verdi.

Akdağ, 15-18 Nisan'da Çek Cumhuriyeti'ne yaptığı ziyarette bu ülkedeki sağlık sistemi ve aile hekimliği uygulamalarına ilişkin incelemelerde bulunduğunu bildirdi.

Türkiye'de uygulanan Sağlıkta Dönüşüm Programı'nın insan odaklı bir hizmet projesi olduğunu anlatan Akdağ, "Vatandaşa kolay erişilebilir sağlık hizmeti sunmayı hedefliyoruz" dedi.

Akdağ, Aile Hekimliği Projesi'nin pilot il Düzce'de başlatıldığını, 2006 yılında ise 10 ile yaygınlaştırılacağını kaydetti. Çek Cumhuriyeti Sağlık ve Sosyal İşler Komisyonu Başkanı Alena Peleckova ise ülkesindeki sağlık sistemiyle ilgili Bakan Akdağ'a bilgi verdi.

Akdağ, kabul sonunda gazetecilerin sorularını cevapladı.

10 yıl önce tek doz Kızamık aşısı yapıldığı için bazı çocuklarda SSP hastalığı görüldüğünün hatırlatılması üzerine, Akdağ şunları söyledi: "Bu konuyla ilgili olarak daha önce bilimsel komisyonları topladık ve gerekli açıklamalar yapıldı. Önemli olan bilim adamlarının ne düşündüğüdür. Kızamık hastalığı geçiren her çocukta SSP (Subakut Sklerozan Panensefalit-Kızamık hastalığından sonra geç dönemde ortaya hastalığın komplikasyonunu, kızamık virüsünün beyinde yarattığı tahribat) hastalığı görülme riski çok düşükte olsa vardır.

Aşının tek doz yapılmasından ziyade kızamık aşının görülmesini konuşmak lazım. Aşının tek doz yapılışı da o gün Dünya Sağlık Örgütü'nün (WHO) kabul ettiği bilimsel bir gerçektir. Bu nedenle geriye dönüp bir suçlu aramak yerine bu yavrularımızın tedavilerini en şekilde gerçekleştirmemiz lazım. Bundan sonrası için Türkiye'de kızamık aşısı yapılmamış çocuk bırakmamız gerekir."

Akdağ, çocuk parklarının sağlıklı hale getirilmesine ilişkin Sağlık Bakanlığı'nın hazırladığı projeye ilişkin bir soruya ise, "Sadece parklarla ilgili değil çocuk ve sağlıklı çevreyle ilgili Ulusal Eylem Planı hazırladık. Bu konuda geçtiğimiz Macaristan'da WHO'nun Avrupa Bölgesi toplantısında Avrupa Bölgesi ülkeleriyle tartışmıştık. Bizde Ulusal Eylem Planı hazırladık.' şeklinde konuştu.

GEMLİK REHBERİ

GEREKLİ TELEFONLAR	
İtfaiye	110
Polis İmdat	155
Jandarma İmdat	156
Jandarma K.	513 10 55
Polis Karakolu	513 18 79
Gar. Kom.	513 12 06
KAYMAKAMLIK	
Kaymakamlık	513 10 51
C.Savcılığı	513 10 53
C.Savcı Yrd.	513 29 54
Emniyet Müd.	513 10 28
ULAŞIM	
METRO	513 12 12
Aydın Turizm	513 20 77
Süzer Turizm	512 10 72
Kanberoğlu-Esadaş	514 45 49
Anıtur	514 47 71
Kamil Koç	513 35 71
HASTANELER	
Devlet Hastanesi	513 92 00
SSK Hastanesi	513 23 29
Mer.Sağ.Ocağı	513 10 68
TAKSİLER	
Körfez Taksi	513 18 21
Çınar Taksi	513 24 67
Güven Taksi	513 32 40
Gemlik Taksi	513 23 24
Manastır Taksi	514 35 50

RESMİ DAİRELER	
TEK Arıza	513 20 66
TEK İşletme	513 45 03
Statyum	514 00 95
Orm.Böl.Şef.	513 12 86
Milli Eğt. Md.	513 11 74
Halk Kütüphane	513 13 53
Askerlik Şb.	513 10 57
Karayolları	513 13 08
Liman Baş.	513 11 33
Mal Müd.	513 10 95
Nüfus Md.	513 37 42
Özel İd. Md.	513 15 07
Tapu Sicl. Müd.	513 14 14
Müftülük	513 13 64
Gümrük Md.	524 85 86
Tekel Md.	513 10 42
Ver. Dairesi Md.	513 10 92
İlçe Tarım Müd.	513 10 45
İlçe Seç. Md.	513 77 77
Halk Eğitim Müd.	513 18 46
BELEDİYE	
Santral	513 45 21 -23
Başkanlık	513 45 20
Zabıta	513 24 32
Otobüs İşlet.	513 45 21-122
Su İşlet.	513 45 21 - 115
İtfaiye	513 23 25
Muhasebe Md.	513 45 21 -182
Yazı İşl. Md.	513 45 21 -111
Su Arıza	Yalnız 185

DENİZ OTOBÜSÜ	
Bursa	256 77 84
Mudanya	544 30 60
Yenikapı	(212) 516 12 12
Yalova	(226) 811 13 23
İDO İmam Aslan Dinlenme Tes.	513 23 94
VAPUR - FERİBOT	
Yalova	(226) 814 10 20
Topçular	(226) 363 43 19
Eskihisar	(262) 655 60 31
OTOBÜS	
Şehirlerarası	261 54 00
Otobüs Terminali	(18 Hat)
TÜP DAĞITICILARI	
Aygaz	513 12 95
Tekgaz	513 16 37
Ocakgaz	513 16 37
Ergaz	513 88 43
İpragaz	513 22 59
Habaşgaz	513 45 46
Yeni Likitgaz	513 65 00
BP Gaz	514 59 81
Bütünler Likitgaz	513 80 00
Akçagaz	514 88 70
Totalgaz	514 17 00
AKCAN PETROL	513 10 79
YERLİYURTLAR PETROL	513 30 33
TUNCAY OTO GAZ	513 14 25

NÖBETÇİ ECZANE

23 KASIM 2005 ÇARŞAMBA
SEDA ECZANESİ
Ahmet Dural Meydanı
Tel: 513 70 68

GEMLİK Körfez GÜNLÜK SİYASİ GAZETE

YEREL SÜRELİ YAYIN
YIL : 33 SAYI : 2292
FİYATI : 0.25 YTL. (KDV Dahil)
Sahibi : Kadri GÜLER
Sorumlu Yazı İşleri Müdürü : Serap GÜLER
Haber Müdürü : Seyfettin ŞEKERSÖZ
İstiklal Cad. Bora Sok. No:3/B
Tel : 513 96 83 Fax : 513 35 95 GEMLİK
Yönetim ve Basım Yeri : KÖRFEZ OFSET
Matbaacılık-Yayıncılık-Reklamcılık Tesisi
İstiklal Cad. Bora Sok. No:3/B GEMLİK
(Dini bayram Günleri ve Pazar günleri yayınlanmaz)

Yol kenarındaki reklam tabelaları kaldırılıyor

Seyfettin ŞEKERSÖZ

Karayolları Bölge Müdürlüğü tarafından başlatılan yol kenarlarındaki reklam tabelaları kaldırma işlemi sürüyor. Bursa-Yalova karayolu ile Gemlik-Armutlu-Çınarcık arasındaki kamulaştırılmış yol kenarlarında bulunan tüm levhalar kesilerek kaldırılıyor. Ramazan ayından itibaren levhaları koyan firma ve kişilere tebligat yapıldığını bildiren yetkililer, bayram sonrasında levha kaldırma çalışmasına başladılar. Belirlenen güzergahta yüzlerce levhayı keserek, ters çeviren Karayolları elemanları böylece görüntü kirliliğini de ortadan kaldırmış oluyorlar. Bir çoğu Karayolları kamulaştırma alanında olan ve izinsiz konan reklam levhalarının kaldırılmasıyla yol güzergahlarını belirleyen levhalar da ortaya çıkmış oluyor.

Manastır çıkış bölgesinde dün başlayan levha kesme işlemlerinin Armutlu ve Çınarcık'a kadar Trafik ve Jandarma eşliğinde süreceği bildirildi.

Karayolları elemanları dün Manastır'da yol kenarında bulunan reklam tabelalarını kaldırdı

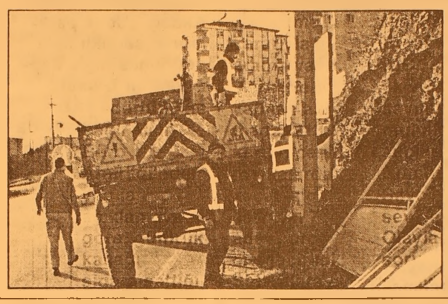

213 karton kaçak sigara ele geçirildi

Polis tarafından gerçekleştirilen operasyonda, gümrük kaçağı 213 karton sigara ile 2 bin 7 adet puro ele geçirildi. Olayla ilgili 1 kişi gözaltına alındı.

Emniyet Müdürlüğü Kaçakçılık ve Organize Suçlar Şube Müdürlüğü'ne bağlı Mali Büro Amirliği'nden yapılan açıklamaya göre, gümrük kaçağı sigara sattığı tespit edilen K.Ç. isimli şahıs yakalandı. Alınan ihbar doğrultusunda harekete geçen mali polis, Çekirge Mahallesi Uludağ Caddesi'nde K.Ç.'ye ait markette mahkeme kararıyla arama yaptı. Markette yapılan aramada, 213 karton çeşitli markalarda kaçak sigara ile 2 bin 7 adet puro ele geçirildi. Sigaralara el koyan polis ekipleri, market sahibi K.Ç.'yi de gözaltına aldı. K.Ç.'nin Bulgaristan'dan getirttiği tespit edilen sigara ve purolar, polis tarafından Gümrük Müdürlüğü'ne teslim edildi. Bu arada K.Ç., sahtecilik ve 4926 sayılı kanuna muhalefet suçlarından Cumhuriyet Savcılığı'na sevk edildi. Olayla ilgili soruşturma sürüyor. BHA

KSK MÜHENDİSLİK LTD. ŞTİ.

Sebahattin DOKSANBİR

Buderus

ISISAN

AKILLI ISITMA SİSTEMLERİ YETKİLİ BAYİİ

DOĞALGAZ
KOMBİ
KAZAN
KALORİFER TESİSATI
KLİMA
HAVALANDIRMA
SIHHİ TESİSAT TAAHHÜT

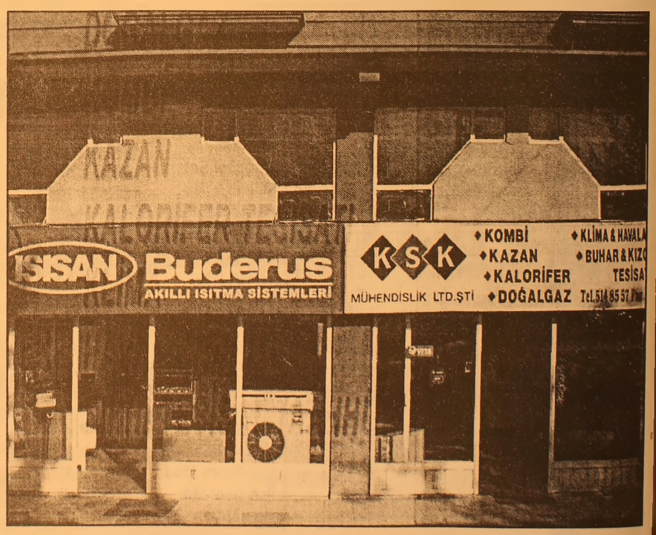

DOĞALGAZ BİZİM İŞİMİZ

Merkez: Gazcılar Cad. No:27 BURSA
Tel: (0.224) 220 61 53 Fax: 225 30 74
Şb: İstiklal Cad. Baytaş Körfez Sitesi
Blok 2 No:42 GEMLİK
Tel: (0.224) 514 85 57 Fax: 514 85 58

24 Kasım Öğretmenler Günü bugün düzenlenen törenlerle kutlanacak

Bugün Öğretmenler Günü

Öğretmenler Günü nedeniyle, Atatürk Anıtı'na çelenk konulmasının ardından Gemlik Belediyesi kültür Merkezi'nde tören düzenlenecek. Törende, mesleğe yeni atılan öğretmenlerin yemin töreni de yapılacak. Syf 3'de

GEMLİK'İN İLK GÜNLÜK GAZETESİ

GEMLİK Körfez

TARAFSIZ SİYASİ GAZETE

24 Kasım 2005 Perşembe — 25 YKr. (250.000 TL.)

Tüm Öğretmenlerimizin Öğretmenler Günü Kutlu Olsun....

GEMLİK Körfez GÜNLÜK SİYASİ GAZETE

Genel kurulda oy verme işlemi saat 17.oo'ye kadar sürecek

Esnaf Odası seçimlerinde iki aday yarışacak

Gemlik Muhtelif Esnaf ve Sanatkarlar Odası'nın bugün Milton Aile Çay Bahçesi'nde saat 11.oo'de başlayacak olan genel kurulunda başkanlık ve yönetim kurulu da belirlenecek. İbrahim Talan ve Mustafa Margılıç'ın yarışacağı seçimlerde saat 17.oo'ye kadar esnafın oy kullanması istendi.

Seyfettin ŞEKERSÖZ'ün haberi sayfa 2'de

İbrahim Talan

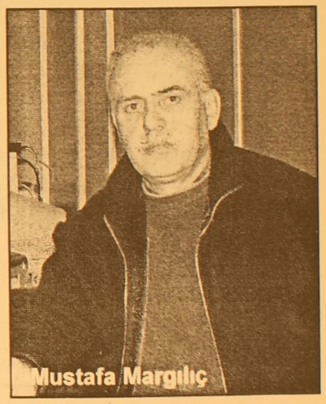
Mustafa Margılıç

Güne Bakış

Kadri GÜLER
kadri_guler@hotmail.com

Öğretmenim canım benim...

Bugün 24 Kasım Öğretmenler Günü..

Öğretmenler Günü kutlamaları, 12 Eylül askeri döneminin öğretmenlere armağanıdır.

Bazı öğretmen kuruluşları Öğretmenler Günü'nü farklı tarihte kutlasalar da, resmi kutlama, 24 Kasım olarak yıllardır toplumda yerini aldı.

Önemli olan bu kutsal mesleğin sahiplerinin anımsanmasıdır.

Resmi kutlamaları oldum olası sevmem. Bugün öğretmenler kendi günlerini kendileri kutlayacak. Kutlamalarda yine halk olmayacak...

Atatürk, Cumhuriyeti kurduktan sonra Cumhuriyeti yaşatacak olan kuşakların öğretmenlerin eseri olacağını söylemişti.

"Öğretmenler, yeni nesil sizin eseriniz olacaktır." sözü, öğretmenlere duyduğu güveni belgeler.

Çağdaş toplumlara ulaşmak ve bi lime uzanan yolda en büyük görev öğretici olan öğretmenlere düşer.

Toplumların ilerlemesi veya geri kalması öğretmenlerin elindedir.

Bu mesleğin kutsallığı, insanın kişi liğini biçimlendirmesindendir.

Ham olarak aldığı insanı, topluma hazırlayan ve kişiliğini kazandıran öğretmendir.

Öğretmen insanın cehverini keşfeden kişidir.

Gününüz kutlu olsun.

Öğretmen adaylarına çifte sınav

Milli Eğitim Bakanlığı (MEB), öğretmen adaylarına Kamu Personeli Seçme Sınavı'nın (KPSS) yanı sıra, branşlara yönelik ayrı bir sınav daha düzenlemeyi planlıyor. Haberi sayfa 7'de

Ek ders ücreti Maliye'ye takıldı

Öğretmenlere ek ders ücret saatinin 10 YTL'ye çıkarılması, Maliye Bakanlığı'nın engeline takıldı. Milli Eğitim Bakanı Hüseyin Çelik, Maliye Bakanlığı'nın büt çeye 3 katrilyonluk ek getireceğini belirterek, artışı reddettiğini söyledi. 7'de

Esrar satıcısını polis karşıladı

Hatay'dan aldığı 3 kilogram esrarı Bursa'ya getirerek satmayı planlayan N.C. isimli şüpheli şahıs, bir ihbar üzerine yolcu otobüsünden iner inmez polis tarafından karşılanarak, yakalandı.

Haberi sayfa 6'da

Yeni yılda sadece YTL olacak

Türk Lirası (TL) banknot ve paralar bu yılın sonunda tedavülden kalkacak. 2006'dan itibaren sadece Yeni Türk Lirası (YTL) ve Yeni Kuruşlar (YKr) kullanılacak. 1 Ocak 2006'dan itibaren sadece YTL'nin kullanılmasına başlanması ile birlikte, Bakanlar Kurulu tarafından belirlenecek bir tarihte, YTL'deki "yeni" ibaresi kaldırılacak. 9'da

Asgari ücret ne kadar olacak?

Haberi sayfa 8'de

Sırası Geldikçe

İnan TAMER

Öğretmenler Günü nedeniyle...

Bugün Öğretmenler Günü.
Tüm eğitimcilere kutlu olsun.
Öğretmen bir ışık, bir nurdur.
Beyinleri aydınlatan, sevgiyi, saygıyı gönüllere koyandır o.
Annedir, babadır öğretmen.
Bir veli bir oğlunun, kızının kaprislerinin üstesinden zor gelirken o, yüzlerce çocuğun yıllarca kahrını çeken iyi yetişmesini sağlamak için nefes tüketendir.
Hem de boğaz tokluğuna.
O, mesleğinin yüceliğine, ulvi oluşuna inanan insandır.
Mesleği Peygamber mesleğidir. Sevgili peygamberimiz Hz. Muhammed (S.A) öğretmenlik mesleğini "Bana bir harf öğretmenin kölesi olurum" diyerek ululamıştır .
Yurdumuzda öğretmen maalesef vefa göremeyen, unutulan, küçümsenendir.
Öğretip adam ettikleri unuturlar, kendini yetiştiren öğretmenlerini. Devlet yöneticisi olurlar, unuttukları öğretmendir. Geçim sıkıntısına maruz bırakılır öğretmenler. Hak ararlar, coplanırlar, yerler de sürüklenirler. Görev başında şehit edilirler.
Öyle olsa da onlar yılmazlar, sineye çekerler tüm bu olumsuzlukları.
Yurdun dörtbir yanı onların hizmet alanıdır. Yolsuz, susuz, ışıksız, lojmansız dağ köylerinde didinip dururlar, adamı, insan edebilmek için.
Zor meslektir, zorunlu meslektir.
O'nun için onurlu meslektir öğretmenlik.
Elleri öpülecek insandır öğretmen.
Biz de, bizden büyüklerin ellerinden, küçüklerin gözlerinden öpüyoruz öğretmenler gününde.
Yitirdiklerimizi saygı ile anar, Allah'tan rahmet dilerim.
Görevdeki öğretmenlerimize başarılar dilerim.

Esnaf Odası seçimlerinde iki aday yarışacak

İbrahim Talan

Mustafa Margılıç

Seyfettin ŞEKERSÖZ

Gemlik Muhtelif Esnaf ve Sanatkarlar Odası'nda bugün yapılacak başkanlık ve yönetim seçimlerinin çekişmeli geçmesi bekleniyor. Üçüncü kez aday olan şimdiki Oda Başkanı İbrahim Talan ile geçmiş yıllarda da oda seçimlerine katılan Mustafa Margılıç bugün yine karşı karşıya gelecekler. Milton Çay Bahçesi'nde saat 11.oo de yapılacak Esnaf Odası seçimlerinde odaya kayıtlı 2589 üyenin oy kullanma hakkı bulunuyor. Seçime katılan iki adayın da yönetim kurullarında ilçede faaliyet gösteren esnaf arasından belirleyecekleri güçlü isimleri listelerine almaları bekleniyor. Daha önce 3 yılda bir yapılan Oda seçimleri yeni çıkan yasa ile 4 yıla çıkarılırken, Gemlik Esnaf Odası seçimlerini kazanan aday 4 yıl süre ile Gemlik Esnaf Odasının başkanlığı'nı yapacak. Saat 11.oo' de başlayacak olan Esnaf Odası olağan genel kurulunda oy verme işleminin akşam saat 17.00 ye kadar süreceği bildirildi.

Halk Bankası'na yine ATM cihazı takılıyor

Seyfettin ŞEKERSÖZ

İstiklal Caddesi Gürle İş Merkezi yanında bulunan Halk Bankası Gemlik Şubesine yeni ATM cihazı takılıyor. İlçede bulunan birçok esnaf ile müşterisine hizmet veren Halk Bankası şubesi ayrıca emekli maaşları da veriyor. Eskiyen ATM cihazının kaldırıldığı banka şubesinde yapılan çalışmalar ile iki adet ATM cihazı konacağı ve müşterilerine daha iyi Bankamatik hizmeti verileceği öğrenildi.

ELEMAN ARANIYOR
Matbaamızda çalışmak üzere
ÇIRAK ARANIYOR
KÖRFEZ OFSET
İstiklal Caddesi Bora Sokak No : 3/B GEMLİK
(Akbank aralığı Stüdyo Prestij yanı
Tel : (0.224) 513 96 83

KARGO SEKTÖRÜNDE ÖNCÜ ŞİRKETİMİZİN, GEMLİK BİRİMİNDE GÖREVLENDİRİLMEK ÜZERE;
Üniversite Mezunu
Gemlik'te ikamet edebilen
En az 3 yıl yöneticilik deneyimi olan
Yoğun çalışma temposuna ayak uydurabilen
İnsan ilişkilerinde bşarılı
Askerlik hizmetini tamamlamamış
35 yaşını aşmamış
BAY BAYAN YÖNETİCİ ADAYI ALINACAKTIR
Tel: 253 00 76 Yetkili: Ayhan Bey

TURAN TRAFİK
ADNAN TURAN
Her türlü araç devir
Yeni kayıt, Plaka,
Ruhsat, Fenni muayene
Sigorta işlemleri yapılır.
Adres: Gürle İş Merkezi
Kat: 1 No: 66 - GEMLİK
Tel : (0.224) 514 62 02
GSM: (0.537) 933 25 26

BURSA HAKİMİYET VE KENTGAZETELERİNE İLAN ve REKLAM ALINIR
KÖRFEZ REKLAM
İstiklal Caddesi Bora Sokak No : 3/B GEMLİK
(Akbank aralığı Stüdyo Prestij yanı
Tel : (0.224) 513 96 83 Fax : (0.224) 513 35 95

24 Kasım Öğretmenler Günü bugün kutlanacak

Bugün Öğretmenler Günü

Seyfettin ŞEKERSÖZ

Atatürk'ün Başöğretmenlik görevini kabul ettiği gün olan 24 Kasım Öğretmenler Günü bugün kutlanıyor. Sabah saat 09.00 da Atatürk Anıtı'na çelenk sunumuyla başlayacak olan törenler, Belediye Kültür Merkezi'nde saat 10.00 da devam edecek. Kültür Merkezi'ndeki törenler saygı duruşu ve İstiklal Marşı ile başlayacak. Emekli öğretmenler adına İmam Hatip Lisesi Emekli Müdürü Ali Kahya'nın yapacağı konuşmanın ardından İlçe Milli Eğitim Müdürü Mehmet Ercümen günle ilgili konuşma yapacak. Belediye Başkanı Mehmet Turgut ile Kaymakam Mehmet Baygül'ün yapacakları konuşmaların ardından şiir yarışmasında birinci olan şiir okunacak. Mesleğe yeni atılan öğretmenlerin yapacakları yemin töreninden sonra, dereceli okullar arasında düzenlenen yarışmada birinci olan kompozisyon okunacak. Emekli öğretmenlere verilecek belge ve plaket töreninden yarışmalarda derece alan öğrencilere ödülleri verilecek. 24 Kasım Öğretmenler Günü töreni Müzik dinletisi ile sona erecek.

CHP Öğretmenlerin gününü kutladı

24 Kasım Öğretmenler Günü nedeniyle CHP İlçe Başkanı Erdem Akyürek, yayınladığı basın bildirisinde, 'Ulusları kurtaran yalnız ve ancak öğretmenlerdir" dedi.

Seyfettin ŞEKERSÖZ

24 Kasım Öğretmenler Günü nedeniyle CHP İlçe Başkanı Erdem Akyürek basın bildirisi yayınladı.

Öğretmenin yalnızca öğreten olduğunu belirten Akyürek, *"Öğretmen öğrenme sürecinin düzenleyicisi değildir"* dedi. *"Ulusları kurtaranlar yalnız ve ancak öğretmenlerdir"* diyen Erdem Akyürek yayınladığı basın bildirisinde *"Eğitim açısından kalkınma insan kaynaklarının geliştirilmesidir. İnsan kaynağını geliştirme bir toplumda yaşayan bütün insanların bilgi ve becerilerini geliştirme sürecidir. Bu süreçteki en önemli rolü öğretmenlerimiz oynar. Öğretmen yalnızca 'öğrenme sürecinin düzenleyicisi' olan değildir. Bilgi aktarıcılık, eğitimin bir boyutudur ve işin kolay kısmıdır. Eğitimin amacı budur ve öğretmenden beklenen de budur. Başarılı bir öğretmenin ne olduğunu gösterecek en önemli tarafı, onun, yaşadığı dünya ve eğitim hakkında bir felsefeye sahip olmasıdır. Eğitim, toplumsal değişmedeki kilit işlevlerden birini yerine getirir. Toplumun, bir sonraki aşamaya başarı ile uyumunda, öğretmenin öğrencilerine aktaracağı teknik yöntemler yeterli değildir. Her toplumsal değişimin kendine özgü bir felsefi bağlamı vardır. Öğretmen bu felsefi bağlamı kendine mal edebilmelidir. Yeni yetişmekte olan kuşaklara bir takım formüller, teknikler aktarma yanında, onlara sosyal ve dünya ile ilgili değerleri de aktarmalıdır. Böylece öğretmen, bir ülkenin sosyal, ekonomik ve kültürel açıdan kalkınmak için ihtiyaç duyduğu insan gücünün yetişmesini sağlar. Öğretmenin bu önemli rolünü farkeden Ulu Önder Gazi Mustafa Kemal Atatürk'de Cumhuriyetimizin ilk yıllarından itibaren öğretmenlere önem vermiş ve öğretmenlik mesleği hakkındaki düşüncelerini şöyle dile getirmiştir. "Ulusları kurtaranlar yalnız ve ancak öğretmenlerdir. Öğretmenden, eğitimciden yoksun bir millet, henüz millet adını almak yeteneğini kazanmamıştır. Ona sıradan bir topluluk denir, millet denemez. Bir topluluğun millet olabilmek için mutlaka eğitimcilere, öğretmenlere ihtiyacı vardır." Bu çerçevede, öğretmenlik ve öğretmenlik mesleğinin toplumsal yaşamdaki önemini kavramak ve takdir etmek için; Atatürk'ün, Millet Mektepleri Başöğretmenliğini kabul ettiği 24 Kasım günü, doğumunun 100. yıl dönümü esas alınarak, 1981 yılından bu yana 'Öğretmenler Günü' olarak kutlanmaktadır. Öğretmenlerimiz halka en yakın, en açık bir şekilde ve en uçta hizmet veren bir mesleğin üyeleridir. Bu nedenle, öğretmenlerimizin, toplum kalkınmasına hizmet, halk sağlığına hizmet, halkın ulusal ve kültürel değerlerinin korunması ve geliştirilmesine hizmet gibi görevleri de vardır. CHP Gemlik İlçe Örgütü olarak Demokrasi ve kalkınma hizmetindeki eğitimin en stratejik ögesi olan öğretmenlerimizin 24 Kasım Öğretmenler Günü'nü kutluyoruz." dedi.

İLAN

TASFİYE HALİNDE S.S. GEMLİK GÜR-AŞ KONUT YAPI KOOPERATİFİNİN 2003,2004 ve 2005 YILLARI KAPANIŞ GENEL KURUL GÜNDEM LİSTESİDİR.

1- Açılış - saygı duruşu ve divan seçimi
2- 2003 - 2004 ve 2005 yılı Yönetim Kurulu faaliyet raporunun okunması,
a) 31.12.2003 tarihi itibariyle bilanço ve kar - zarar tablosunun okunması,
b) 31.12.2004 tarihi itibariyle bilanço ve kar - zarar tablosunun okunması,
c) 01.01.2005 - 20.12.2005 tarihi tasfiye bilanço ve kar - zarar tablosunun okunması,
d) 2003 , 2004 ve 2005 yılları DENETLEME KURULU RAPORUNUN okunması,
3- Genel Kurulu'a sunulan tüm raporlar ve hesaplar hakkında ayrı ayrı görüşmeye alınması ve ayrı ayrı kabul veya reddi hakkında karar alınması,
4- Yönetim Kurulu - Tasfiye Kurulu ve Denetleme Kurulu Üyelerinin ibrası ,
5- Tasfiye işlemleri ile tasfiye bekleme süresi sona eren kooperatif ünvanının Ticari Sicil Memurluğundan terkini hakkında karar alınması,
6- Yasa gereği saklanması gereken evrakların nerede ve nasıl saklanacağı için görüşülmesi için karar alınması,
7- Dilek, temenniler ve kapanış.
NOT: Genel Kurul 25.12.2005 tarihinde aşağıda yazılı adreste yapılacaktır.

YÖNETİM KURULU

ŞELALE ÇAY BAHÇESİ MANASTIR MEVKİI - GEMLİK

Zeki CANBAZ Başkan — Mustafa TORUN 2. Başkan — Hüseyin IŞIKLI Muhasip Üye

B-5530

Yazı YORUM

Diş Hekimi Özcan VURAL
ozcanvural1933@hotmail.com
www.ozcanvural.sayfasi.com

Avrupa İnsan Hakları Mahkemesi...

Avrupa İnsan Hakları mahkemesi, Türkiye'de kız öğrencilerin başörtüsü taka rak eğitim görmelerini yasaklayan kararının bir "insan hakları ihlali" olarak kabul edilemeyeceğine hükmetti.

Bu Avrupa'nın; Türkiye'ninde kabul ettiği ve şimdiye kadar verdiği kararları kabul edip uyguladığı en Yüksek mahkeme...

Buna gerekçe olarak da bu dini simgenin, ayni simgeyi taşımayanlar üzerinde bir "tehdit algılaması" oluşturduğunu gösterdi..

Bu karar üzerine Başbakan Tayyip Erdoğan bu hususta mahkemenin karar veremeyeceğini ve meselenin ulemaya sorulması gerektiğini söyledi. (Eminim Büyük Atatürk'ün kemikleri sızlamıştır.)

Birey ile Devlet idaresi arasında ki ihtilafı, ulemanın (Din bilginleri) çözmesini istemek, Laiklikle zıt olan bir şeydir...

Büyük mahkeme baş örtüsünün İslam'da var olmadığına hükmetmiştir.

Çünkü bizim dinimizde kesin örtünme sözü Kuran'da yoktur...

Onun için Mahkeme ulemanın fikrini almaya gerek duymadı.

Mahkeme, İslami başörtüsünün, toplumun diğer bireyleri tarafından "kendi hak ve özgürlüklerinin kısıtlanmasına dönük bir tehdit" olarak algılanabileceğine hükmetmiştir.

Açıkça; devletin bu tehdidi yok etmek için kamuda baş örtüsünü yasaklaması, İnsan haklarına aykırı değildir demiştir.

Yüksek Mahkeme bu yanlış, dinin esaslarında böyle şey yok diyor.

Bizimkiler ağızlarında geveliyerek halen oy peşinde halkıma yanlış, toplumu bölecek uygulamaların olmasını ister görünüyorlar.

Dış işleri Bakanı Abdullah Gül eşinin başının kapalı olması sebebiyle bu mahkeme yeye dilekçe vermedi mi.?

Eğer bu mahkemenin kararı onların istediği gibi çıksaydı, davul –zurna çalıp çifteteliyle karışık göbek atmaları seyrederdik...

Batı'da yıllardır dini gerekçelerle başlarını çeşitli şekilde örten insanlar yaşamaktadır. (Rahibeler) Ortada bir rejim tehditi olmadıkça yönetimler bunları yasaklamamıştır. Ama Batı'dada bu yasaklar konmaktadır. (Fransa bir misal)

Davanın esası baş örtüsü değildir..

Sorun, türbanı siyasal bir simge haline dönüştürmek ve onu sonu şiddete kadar varan bir din savaşının bayrağı haline getirmektir.

Seçilen simge bütün dünyayı ve özellikle Laik yaşam biçimini baskı altına almaya çalışan isyanın yayılması için kullanılmaya başlanırsa, o simge giysi olmaktan çıkar, silah muamelesi görmeye başlar, bir tehlike unsuru olur.

Bunun yanlışlığını görüp ısrardan vazgeçmek, yirminci asırda teknolojinin aydınlığında yaşadığımızı, buna benzer sembollerin manasız, yersiz, hiçbir işe yaramadığını kabul etmeliyiz.. Ne kendimizi, ne de başkalarını kandırmaya çalışalım..

Sonra öbür dünya gittiğimizde Tanrı huzurunda bunun hesabını veremez , "biz bunları oy kapmak için yapmıştık" savunması Allah tarafından cezalandırılır. Duydunuz mu..?

Öğretmenler Voleybol Turnuvası başladı

Seyfettin ŞEKERSÖZ

İlçe Milli Eğitim Müdürlüğü İlçe Lig Heyeti tarafından düzenlenen Öğretmenler Voleybol Turnuvası başladı. Gemlik Lisesi Spor Salonu'nda başlayan voleybol turnuvasında iki grupta 12 takım mücadele ediyor. Turnuva 9 Aralık 2005 Cuma günü yapılacak final karşılaşmalarıyla sona erecek.
İlçe Lig Heyeti sekreteri Serdal Çevik'in Hakemliğini yaptığı turnuvanın ilk maçında Ticaret Meslek Lisesi ile Lale Kemal Kılıç İlköğretim Okulu öğretmenleri karşı karşıya geldiler. Voleybol turnuvasını izleyen İlçe Milli eğitim Müdürü Mehmet Ercümen iki takım oyuncularıyla hatıra fotoğrafı çektirerek başarılar diledi. Setleri 25-8 ve 25-14 alan Ticaret Lisesi takımı maçı da 2-0 kazanmayı bildi. Hakemliği Ömer Erdem'in yaptığı ikinci maçta ise Şehit Etem İlköğretim Okulu öğretmenleri Gazi İlköğretim Okulu öğretmenlerini 25-22 25-21'lik setlerle 2/0 yendiler.

Serdal Çevik'in hakemliğindeki üçüncü maçta ise Gemlik Lisesi ile Celal Bayar Anadolu Lisesi öğretmenleri karşılaştılar. Maçı 25-11 ve 25-20'lik setlerle Gemlik Lisesi öğretmenleri 2-0 kazanarak turnuvaya iyi başladılar.

Kapalı Spor Salonu'nun çatısı yerine kondu

Seyfettin ŞEKERSÖZ

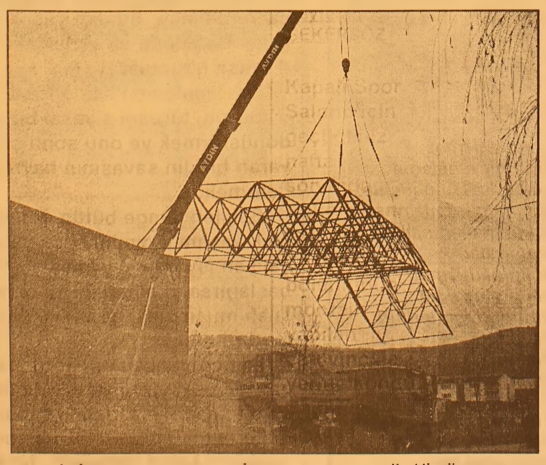

Kapalı Spor Salonu için geçtiğimiz hafta sonunda Ankara'dan getirilen ve bir bölümünün montajı yapılan çatı vinç ile yerine kondu. Salonun sadece bir kısmı için yerde hazırlanan çatı vinç ile yerine takılırken kalan kısmının ise çatıda montajının yapılacağı öğrenildi. Yağmur altında yapılan çalışmalar sonucu montajı tamamlanan çatının yerine konmasının ardından çatı üstünün kapanacağı ve çalışmaların hızlan dırılması bekleniyor.

Kaymakam Baygül, Kapalı Salonda inceleme yaptı

Seyfettin ŞEKERSÖZ

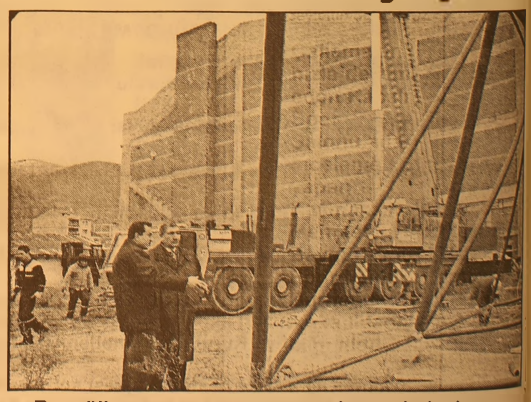

Çalışmaları hızla devam eden Kapalı Spor Salonu'nda inceleme yapan Kaymakam Mehmet Baygül, İlçe Spor Müdürü Burhan Arıkan'dan bilgi aldı. Çatısı hazırlanan kapalı salonun ince sıva işlemleri yapılan inşaatta kapı çerçeve gibi malzemeleri de getirilmeye başladı. Kaymakam Baygül'e müteahhit firmanın yaptığı çalışmalar hakkında bilgi veren İlçe Spor Müdürü Burhan Arıkan, kapalı salonun yanında bulunan yere tenis kortu ile kum voleybol sahası yapılacağını söyledi. Çalışmaların 2006 Mayıs ayı sonlarına doğru bitirilmesi planlanan Kapalı salonda önümüzdeki günlerde işçi sayısının artırılarak çalışmaların hızlandırılacağı öğrenildi.

Gemlik Esnafı lâyıkını bulacak

Esnaf arkadaşlarımızla birlikte sizlere hizmet etmeye geliyoruz.

Esnaf Odası'nın Başkanlığı'na değil, esnaf kardeşlerimin sorunlarına çözüm bulmak için çalışacağım.

Mustafa Margılıç
Esnaf

Esrar satıcısını polis karşıladı

Hatay'dan aldığı 3 kilogram esrarı satmak için Bursa'ya getiren şüpheliyi polis karşıladı.
Hatay'dan getirdiği esrar maddesini Bursa'da satmayı planlayan N.C. isimli şüpheli, yolcu otobüsünden iner inmez polis tarafından yakalandı.
Emniyet Müdürlüğü Kaçakçılık ve Organize Suçlar Şube Müdürlüğü'ne bağlı Narkotik Büro Amirliği'nden yapılan açıklamaya göre, bir şahsın Hatay'dan yolcu otobüsüyle Bursa'ya esrar getirdiği yönünde ihbar alındı.
Yüksek İhtisas Kavşağı'ndaki otobüs firmalarına ait büroların bulunduğu bölgedeki uzun bekleyişin ardından gelen N.C., otobüsten indiği sırada polis tarafından gözaltına alındı.
N.C.'nin yanında getirdiği çantada arama yapan polis, 3 kilogram esrar maddesi buldu.
Uyuşturucuya el koyan polis ekibi N.C.'yi de gözaltına aldı.
Emniyette ifadesi alınan şüpheli N.C., "Esrar ticareti yapmak" suçundan Cumhuriyet Savcılığı'na sevk edildi. BHA

Vatandaş şaşkın belediye mutlu

Emlak vergisine esas alınacak gayrimenkul metrekare birim değerlerinin gerçeği yansıtmadığını savunan Bursa Kapalı Çarşı esnafı, metrekaresi 8 bin YTL üzerinden ödemeleri gereken vergiyi hesapladıkça kara kara düşünüyor. Elde edeceği gelirle yüzü gülen belediyeler ise fiyatlardan oldukça memnun...
2006 yılı emlak vergilerine esas alınacak gayrimenkul metrekare birim değerleri, Kapalıçarşı esnafını adeta şoka soktu. Çarşı esnafının tümü, Değer Tespit Komisyonu'nca belirlenen metrekaresi 8 bin YTL'lik birim fiyatını "rezalet" olarak yorumluyor.
Bu işten en karlı çıkan belediyelerin ise keyfine diyecek yok... Kapalıçarşı Yaşatma ve Koruma Derneği Başkanı Hasan Gülayan, küçük çaptaki esnafın 8 bin YTL'lik birim fiyatıyla emlak vergisini ödemesinin zor olduğunu söyledi.
Birçok işyerinin kepenk kapatabileceğine dikkati çeken Gülayan, "Türkiye'nin en zengin ikinci yerinin bizim kapalı çarşı olduğuna kim inanır? Ama esnafı inandırıyorlar işte! Bundan sonra belirlenecek fiyatlar da giderek artacak. Esnafın bu birim fiyatlarına kesinlikle itiraz etmesi gerekiyor" dedi.
ESNAF SİNİR KÜPÜ
Kapalı Çarşı'da 17 yıldır esnaflık yapan Eslem Giyim'in sahibi Sedat Şenol (36), küçük çaptaki bir esnafın bu ağır vergi yükünü kaldıramayacağını belirtti.
"Esnafın bir bir kepenk kapatacağı günler yakındır" diyen Şenol, Bursa Kapalı Çarşı'da kimsenin bu vergiyi ödeyecek kadar para kazanmadığını ifade etti.
Çarşıda 40 yıldır esnaflık yapan Kuyumcu Cemal Ertengil (52) ise, belirlenen fiyatları "bürokrasi ayıbı" olarak niteledi.
"Yeni birim fiyatları, Türkiye'de hala çağdışı uygulamalar gerçekleştirildiğini gösteriyor" diyen Ertengil, fiyatların mutlaka düşürülmesi gerektiği görüşünde...
45 yıldır çarşıda ayakkabıcılık yapan Doğan Alakoç da, komisyonu ağır eleştirenlerden.
Kapalıçarşı esnafının topyekün mahkemelere itiraz ederek hakkını araması gerektiğini anlatan Alakoç, "Fiyatları belirleyen komisyon, burasını uzay mı zannediyorlar anlayamadık" diye tepki gösterdi.
Değer tespit komisyonun yaptığı çalışmalarla Bursa'da belirlenen metrekare birim fiyatları, belediyelerin yüzünü güldürecek.
Komisyonların tespitleri sonucunda, metrekaresine 8 bin YTL değer biçilen İstanbul Beyoğlu'n daki Tak-ı Zafer Caddesi ile Bursa Kapalıçarşı Türkiye'nin en pahalı mekanları ilan edildi.
Değer tespit komisyonlarının 4 yılda bir belirlediği bu metrekare birim fiyatları, emlak vergisinde 2006 yılından itibaren baz alınacak.
Komisyonların belirlediği rakamlar ise en çok emlak vergisi tahsilatı yapan belediyelerin işine yarayacak. Metrekare birim fiyatları yüksek olan gayrimenkullerden yüksek oranda emlak vergisi alan belediyeler, bu sayede gelirlerinde önemli bir artış sağlayacak. BHA

2006 EŞANTİYON SEZONUNU BAŞLATTIK

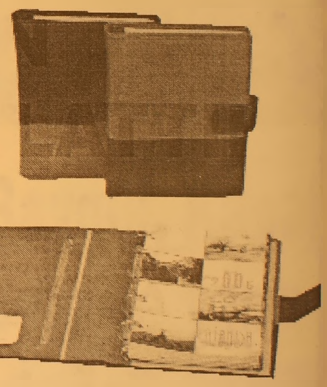

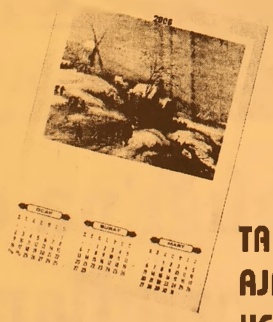

TAKVİMLER & MASA TAKVİMLERİ & GEMİCİ TAKVİMLER & AJANDALAR & KALEMLİK& KÜLLÜKLER& ANAHTARLIKLAR VE HEDİYELİK EŞYA ÇEŞİTLERİMİZİ GÖRMEDEN KARAR VERMEYİN

ÖZEL TAKVİM ÇEŞİTLERİMİZ İLE HİZMETİNİZDEYİZ

32 YILLIK TECRÜBEMİZ İLE HİZMETİNİZDEYİZ

Körfez Ofset

MATBAACILIK-YAYINCILIK-REKLAMCILIK

İstiklal Cad. Bora Sok. Akbank Aralığı No : 3/B GEMLİK

Tel : (0.224) 513 96 83 Fax : (0.224) 513 35 95

Öğretmen adaylarına çifte sınav

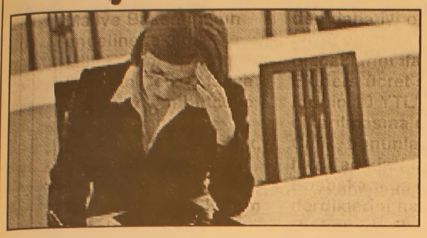

Milli Eğitim Bakanlığı (MEB), öğretmen adaylarına Kamu Personeli Seçme Sınavı'nın (KPSS) yanı sıra, branşlara yönelik ayrı bir sınav daha düzenlemeyi planlıyor. Ataması yapılacak öğretmen adaylarını KPSS puanlarına göre belirleyen MEB, bu sistemde değişikliğe gidecek. Henüz taslak halindeki çalışmaya göre, öğretmen adayları, mevcut durumda olduğu gibi Öğrenci Seçme ve Yerleştirme Merkezi'nce (ÖSYM) gerçekleştirilecek KPSS'ye girecekler.

MEB, KPSS için genel bir baraj puanı veya her branş için ayrı baraj puanları belirleyecek. Baraj puanını geçen adaylar, MEB'in düzenleyeceği bir sınava daha katılacak. Fen ve Sosyal alanlarda adayların branşlarına yönelik yapılacak bu sınavda da başarılı olan adaylar atamaya tabi tutulacak.

MEB yetkilileri, konuyla ilgili bir yönetmelik hazırlanacağını, yönetmeliğin, 2005-2006 eğitim-öğretim yılının sonuna yetiştirilmesine çalışıldığını bildirdiler.

Ek ders ücreti Maliye'ye takıldı

Öğretmenlere ek ders ücret saatinin 10 YTL'ye çıkarılması, Maliye Bakanlığı'nın engeline takıldı.

Milli Eğitim Bakanı Hüseyin Çelik, Maliye Bakanlığı'nın bütçeye 3 katrilyonluk ek getireceğini belirterek, artışı reddettiğini söyledi.

Bakan Çelik, 24 Kasım Öğretmenler Günü dolayısıyla Başkent Öğretmenevi'nde bir basın toplantısı düzenledi. Öğretmenlerin sorunları ve hükümetin bu konudaki politikaları hakkında bilgi veren Çelik, konuşmasına başlamadan önce bütün öğretmenlerin Öğretmenler Gününü kutladı.

Türkiye'de en büyük kamu çalışanlarının öğretmenler olduğunu kaydeden Çelik, üniversitedeki öğretim görevlileri dahil bu sayının 800 bin olduğunu söyledi.

AK Parti Hükümeti'nin eğitim sorununu en önemli ve öncelikli mesele olarak ele aldığını kaydeden Çelik, bu konuda hükümet olarak dünden daha iyi olduklarını ve daha da iyi olacaklarını ifade etti.

Ek ders ücret saatlerinin 10 YTL'ye çıkarılmasına değinen Çelik, bununla ilgili hazırladıkları tasarıyı Başbakanlığa gönderdiklerini hatırlattı.

Bu konuda Bakanlar Kuruluna bilgi verdiğini anlatan Çelik, Başbakan Recep Tayyip Erdoğan'ın Maliye Bakanı'na talimat verdiğini söyledi.

Çelik, Maliye Bakanlığı'nın bunun 3 katrilyonluk ek yük getireceğini söyleyerek reddettiğini belirtti.

Konuyu takip ettiklerini ifade eden Çelik, "Ümit ediyorum iyileştirme olacak" dedi.

Sendikaların öğretmenler günü dolayısıyla yaptıkları eylemlere tepki gösteren Çelik, "Sendikalar ücretlerin düşüklüğünü, öğretmenlerin sefalet içinde, açlık içinde olduğunu söylüyorlar.

Ben öğretmen maaşlarının düşük olduğunu biliyorum. Bundan da üzüntü duyuyorum.

Ancak olmayan bir kaynaktan kimseye para verilemeyeceğini biliyorum. Hangi kamu çalışanının maaşı yüksek. Doktorun, hakimin, savcının maaşları yüksek mi?" diye konuştu.

Sendikaların öğretmen maaşlarını Avrupa'daki meslektaşlarıyla karşılaştırmasını eleştiren Çelik, "İsveç'teki, Belçika'daki, Danimarka'daki öğretmen şu kadar maaş alıyor deniliyor. Bunu oradaki diğer kamu çalışanlarının maaşlarıyla karşılaştırmak gerekir. Oradaki insanların yaşam standardıyla karşılaştırmak gerekir. Berlin'de bir öğretmen eğer karıkoca çalışmıyorsa geçinemez" dedi.

Çelik, "Yasal olmak kaydıyla şüphesiz toplantılar ve yürüyüşler yapılabilir. Genç nesillere örnek olacak öğretmenlerin izinsiz gösterilerde ve yürüyüşlerde yeri olamaz" diyerek eylem yapacak olan öğretmenlere tepkisini dile getirdi.

BAY MUSTAFA ÖZALP EMLAK'TAN

Her Çeşit Emlak
Alım,Satım ve Kiralama Hizmetleri
Daire, Zeytinlik, Villa, Dükkan, Arsa, Arazi

TAPU TAKİP İŞLERİ YAPILIR

ACİL SATILIK ve KİRALIKLARINIZ İÇİN BİZİ ARAYINIZ

I. Kordon'da Asansörlü, Kaloriferli. Lüks Eşyalı SATILIK

120m2 Asansör ve Kaloriferli, I. Kordonda Satılık Daire

3 Ayrı Daireli Müstakil Ev (Bahçe İçinde)Yeni Devlet Hastanesi Altı

Eski Pazar Cad. 100 m2 Dükkan

Eski Pazar Cad. Serçe Sokak 54 m2 2 dükkan

Bağ-Kur Sanayi Sitesinde 185 m2 çekme katlı, içindeki yeni atari makineleriyle satılık dükkan. Önünde 115 m2 Bahçeli

K.Kumla'da Ayazma Mevkii 6 Dönüm Zeytinlik

1. Kordan'da 1+1 Kiralık Daire (Öğrenciye ve Bekara da kiraya verilebilir.)

Yalova'da Termal Barajı'nın altında 408 m2 arsa - Çınarcık, Yalova 448.54 m2 arsa
Termal Barajı'nda 407.77 m2 arsa
Termal Girişinde 433.02 m2
Termal yolu Gülerce Villalarının altı 9880 m2 arsa
Umurbey'de 12 dönüm arazi ve Azot kavşağına 400 m2 uzaklıkta

Trafik, Kasko Dask, Acıbadem Sağlık ve Her Türlü Sigorta İşlemleri Yapılır.
ŞEKER SİGORTA
Macide ÖZALP
Tel:513 24 74 Fax: 514 10 21

ŞENEN Balık ve Av Malzemeleri Ticareti

Balık tutma zevkini bizimle yaşayın..

- Her çeşit balık ağları
- Sakana Misina Ağları
- İp Ağ
- Fanya
- Mantar, kurşun
- İp Çeşitleri
- Sandal Malzemeleri
- Kürek
- Çapa
- Macun
- Galvenizli çivi
- TMC sintine pompası
- ve diğer malzemeler ile hizmetinizdeyiz.

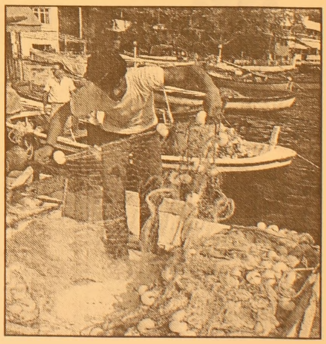

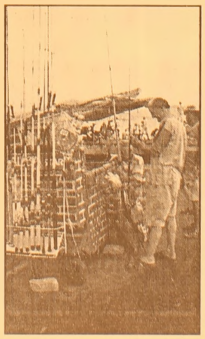

Erkan ŞENEN
Ömerbey Mah. Üstün Sok. 16/ A
MUDANYA / BURSA
Tel & Fax : (0.224) 544 63 14
GSM : (0.532) 297 23 18

Körfez
GÜNLÜK SİYASİ GAZETE

Eczaneler 1 Aralık'a hazırlanıyor

Türkiye genelinde, 1 Aralık tarihinden itibaren, muhasebe müdürlüğünden maaşlarını alan devlet memurlarının ilaç kayıtlarının online sisteme girilecek olması, eczaneleri hareketlendirdi.

Çanakkale Eczacılar Odası Başkanı Selim Balcı, SSK, BAĞ-KUR ve Emekli Sandığı çalışanlarının dışında, 1 Aralık tarihinden itibaren maaşlarını muhasebe müdürlüklerinden alan devlet memurlarının da ilaçlarının online sistemle verilmeye başlanacağını söyledi. Çanakkale genelinde 162 eczanenin bu sisteme hazır olduğunu kaydeden Balcı, "Ancak önemli olan muhasebe müdürlüğü bulunan devlet dairelerindeki yet kililerinin, personelin bilgilerini sisteme girmeleri. Eğer bu bilgiler sisteme tam olarak girilmezse, 1 Aralık'tan itibaren ilaç almakta sıkıntı yaşarlar. Bu konuda ilgililerin en kısa sürede personelin bilgilerinin tamamını bilgisayarlara kayıt etmelerini istiyoruz" dedi. Yeni uygulama sayesinde ilaç kont rolünün daha iyi yapılacağını belirten Selim Balcı, "Bu sayede, ilaç almaya gelen devlet memurları bize reçetelerini verdikten sonra, bilgileri bilgisayara gireceğiz. Eğer bu kişinin bilgilerine bilgisayarda ulaşırsak, ilaçlarını verebileceğiz. Daha önce ilaç almışsa ve ilacının bitme süresi dolmamışsa, o ilaçları vermeyeceğiz. Böylece ilaç kontrolü daha iyi yapılabilecek" diye konuştu.

Asgari ücret ne kadar olacak?

İşçi, işveren ve hükümeti temsilen 5'er üyeden oluşan Asgari Ücret Tespit Komisyonu, yeni asgari ücreti belirlemek için salı günü toplanıyor. Hükümetin zam rakamı ise belli oldu. Hükümet, SSK'ya bağlı çalışanların yüzde 43.6'sını ilgilendiren asgari ücrete, yıl başında tüm yıl için yüzde 5 oranında zam yapmayı hedefliyor. Buna göre, asgari ücretin brütü 513.14 YTL'ye, neti de 367.66 YTL'ye çıkacak. Bu yıl için asgari ücretin brütü 488.70 YTL, neti ise 350.15 YTL olarak uygulanıyor. Asgari ücretteki artışın yüzde 28.3'ünün vergi, SSK primi ve işsizlik sigortası primi dolayısıyla devlete gideceği hesaplandı.

İşçi, işveren ve hükümeti temsilen 5'er üyeden oluşan Asgari Ücret Tespit Komisyonu, 1 Ocak 2006'dan itibaren geçerli olacak asgari ücreti belirlemek üzere 29 Kasım Salı günü toplanacak. Komisyon toplantısından önce açıklanan 2006 yılı ekonomik programında Hükümetin, asgari ücrete ilişkin zam planına da yer verildi. Buna göre Hükümet 2006 yılında asgari ücrete tüm yıl için ocak ayından itibaren yüzde 5 oranında zam yapmayı hedefliyor. Yapılacak 5'lik zammın ardından brüt asgari ücret 24.44 YTL artarak 513.14 YTL'yı çıkacak. Brüt asgari ücretten 71.84 YTL SSK ve 5.13 YTL işsizlik sigortası primi, 65.42 YTL gelir ve 3.08 YTL de damga vergisi kesilecek. Kesintilerin ardından net asgari ücret 367.66 YTL olacak. 24.44 YTL'lik artışın yüzde 28.3'üne denk gelen 7 YTL'si SSK ve İşsizlik Sigortası Primi ile vergi kesintilerinden dolayı devlete gideceği belirlendi. Asgari ücretteki artışın 17.51 YTL'si ise çalışana kalacak.

ASGARİ ÜCRETİN İŞVERENE MALİYETİ

Asgari ücretin işverene maliyeti de SSK ve İşsizlik Sigortası işveren payı nedeniyle bu yıla göre göre 29.69 YTL artacak ve 623.50 YTL'ye çıkacak. Artan maliyetin 17.51 YTL'si çalışanın cebine girecek, 12.18 YTL'si ise vergi ve prim olarak devlete gidecek. İşverenlerin asgari ücretli için üstlendiği maliyetin yüzde 59'u çalışanlara ödenen net ücretten, yüzde 41'i ise Devlete ödenen prim ve vergilerden oluşuyor. Devlet asgari ücret üzerinden halen toplam 243.62 YTL vergi ve sigorta primi alıyor. Yapılacak yüzde 5'lik zamdan sonra bu tutar 255.80 YTL'ye yükselecek.

ÜNVER TRAKTÖRDEN
BÜYÜK FIRSAT!

NEW HOLLAND

ZEYTİN ZAMANI GELDİ!

HİÇ PEŞİNATSIZ
3 YIL VADELİ
TRAKTÖR SATIŞLARI!

Not: Kamyon kullanabilen eleman arıyoruz.

ÜNVER TRAKTÖR
New Holland Trakmak Gemlik ve Orhangazi Bayii
Tel : (0.224) 573 27 77 GSM : (0.532) 312 22 39
İbrahim Önal Cd. No:26 ORHANGAZİ / BURSA

Yeni yılda sadece YTL olacak

Türk Lirası (TL) banknot ve paralar bu yılın sonunda tedavülden kalkacak. 2006'dan itibaren sadece Yeni Türk Lirası (YTL) ve Yeni Kuruşlar (YKr) kullanılacak. Şu an dolaşımdaki paranın yaklaşık yüzde 10'unu Türk Lirası oluşturuyor. Bir başka deyişle, dolaşımdaki paranın YTL'ye dönüşüm oranı yüzde 90'ın üzerinde bulunuyor. Yeni yıl ile birlikte artık bütün ödemeler sadece Yeni Türk lirası ile yapılacak. Yılbaşından itibaren Türk Lirası banknotlar 10 yıl, madeni paralar ise sadece 1 yıl boyunca Merkez Bankası ve Ziraat Bankası şubelerinde değiştirilebilecek. Ayrıca yine 2006'dan itibaren ödeme emirleri, kıymetli evraklar, sözleşmeler ve diğer tüm belgeler sadece YTL üzerinden düzenlenecek. Türk Lirası üzerinden düzenlenen belgelerin bu yıl sonuna kadar YTL'ye dönüştürülmesi halinde, bu işlemler her türlü vergi, resim harç ve diğer yükümlülüklerden muaf olacak. İşyerleri 1 Ocak

2006'dan itibaren tarife ve etiketlerinde çift fiyat göstermede zorunlu olmayacak, fiyatların sadece YTL üzerinden gösterilmesi yeterli olacak. Bu arada, 1 Ocak 2006'dan itibaren sadece YTL'nin kullanılmasına başlanması ile birlikte, Bakanlar Kurulu tarafından belirlenecek bir tarihte, YTL'deki "yeni" ibaresi kaldırılacak.

Benzin fiyatları pompada ucuzladı

Uluslararası ham petrol fiyatlarındaki düşüşe bağlı olarak Tüpraş'ın rafineri çıkış fiyatlarında indirime gittiği benzinin pompa fiyatlarında ortalama 2-3 kuruşluk indirim yapıldı. Kurşunsuz ve 95 oktan kurşunsuz benzinin pompa satış fi yatı 2 kuruş, süper benzinin fiyatı ise 3 kuruş ucuzladı. TÜPRAŞ'ın rafineri çıkış fiyatında yaptığı indirim pompa fiyatlarına da yansıtıldı. Piyasa payı en yüksek firmaların ortalama fiyatları esas alınarak yapılan hesaplamaya göre kurşunsuz benzinin pompa satış fiyatında ortalama yüzde 0.9 (2 Ykr) indirim yapıldı. Kurşunsuz benzinin ortalama satış fiyatı 2.57 YTL'den 2.55 YTL'ye geriledi. Kurşunsuz benzinin fiyatını M.Oil yüzde 1.2'lik indirimle 2.55 YTL'den 2.52 YTL'ye, Opet ve Petrol Ofisi yüzde 0.8'lik indirimle 2.57 YTL'den 2.55 YTL'ye düşürdü. Total yüzde 0.8 oranında 2 kuruş indirim yaptığı kurşunsuz benzinin litre fiyatını 2.58 YTL'den 2.56 YTL'ye düşürdü. Piyasa payı en yüksek firmalar bazında 98 oktan kurşunsuz benzinin ortalama satış fiyatı yüzde 0.8'luk indirimle 2.77 YTL'den 2.74 YTL'ye indirildi. 98 Oktan kurunsuz benzinin fiyatını M.Oil yüzde 0.7 oranında 2 kuruş ucuzlatarak 2.73 YTL'den 2.71 YTL'ye indirdi. Opet ve Petrol Ofisi ise yüzde 1.1 oranında (3 YKr)

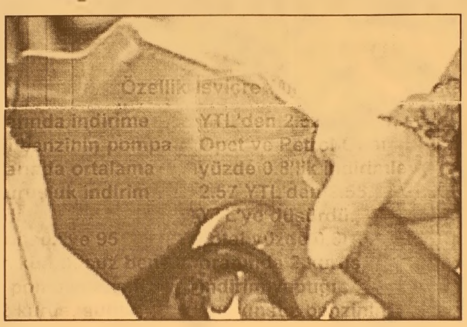

indirime gitti. Opet 98 oktan kurşunsuz benzinin satış fiyatını 2.78 YTL'den 2.75 YTL'ye, Petrol Ofisi ise 2.77 YTL'den 2.74 YTL'ye indirdi. Totol ise yüzde 0.7'lik indirimle 2.78 YTL'den 2.76 YTL'ye çekti. Süper Benzinin piyasa payı en yüksek firmalar bazındaki ortalama satış fiyatı ise yüzde 1.1 oranında (3 YKr) ucuzladı. M.Oil, Opet ve Petrol Ofisi süper benzinin pompa satış fiyatında yüzde 1.2'lik (3 YKr) indirime gitti. Süper benzinin pompa satış fiyatı M.Oil'de 2.53 YTL'den 2.50 YTL'ye, Opet ve Petrol Ofisi'nde ies 2.54 YTL'den 2.51 YTL'şe düştü. Total ise süper benzinin pompa satış fiyatında yüzde 0.8 oranında (2 YKR) indirim yaptı. Totol süper benzinin pompa satış fiyatını 2.54 YTL'den 2.52 YTL'ye düşürdü.

GRUP AİLE ÇAY BAHÇESİ
Cemiyetlere sandalye, masa, meşrubat, çerez temin edilir.
CEMİYET ORGANİZASYONU YAPILIR
Tel : (0.224) 513 06 70
GSM : (0.537) 491 31 30

BURSA HAKİMİYET KENT VE OLAY GAZETELERİNE İLAN ALINIR
KÖRFEZ REKLAM
TEL : 513 96 83
FAX : 513 35 95

KAYIP
Gemlik Ticaret Lisesi'nden aldığım diplomamı kaybettim. Geçersizdir.
Nadide TOPARLAK

Barbarosca

Barbaros BALMUMCU

Trabzon transfere start verdi

Trabzonspor Yönetim Kurulu'nun Altay Aktuğ başkanlığında yaptığı toplantıda ara transfer konusunun görüşüldüğü öğrenildi.

Teknik Direktör Vahid Halil Hodziç'in raporu doğrultusunda alınacak ve gönderilecek oyuncuların belirleneceği ve devre arasında bir operasyon yapılacağı kaydedildi.

Lazorov'un ise gündemde olmadığı belirlendi.

Trabzon'da neşterci yönetim tespit edildi. Trabzon'un 15 kişilik Yönetim Kurulu'nda üç üyenin Murat Bozoğlu'nun yerine yönetime gjren Yaşar Kibar ile birlikte Güven'le İbrahim Şahin girdiler.

Anelka

Grame Souness Fenerbahçe'nin yıldızı için terar girişimlere başladı.

İskoç teknik adamın son olarak fıtık ameliyatı olan 35 yaşındaki Shearer'in sık sık sakatlanması üzerine Nikolas Anelka'ya göz diktiği bildirildi.

Antrenörün listesinde Tuncay, Fatih Tekke ve Nihat da var.

Pizza isteği

Özellik İsviçre Milli Takımı'nın İstanbul'a gelişinde Atatürk Havalimanı'nda yaşanan protestolar ve kafilenin otobüsüne yumurta atılması karşılık İsviçre'lilerin Türk'lere isyan etmesi yerine pizza ve biranızı ikram edilmesini bekleriz.

GAZETELERDEN SEÇMELER

Çin'deki şampiyona

48 kiloda Japon Akhubo'ya ringi dar etti. Kadri Kardel finale yükselen ilk isim oldu. Kazah rakibini yenerse genç 48. kilomuzun madalyası garanti olacak.

Doping itirafı

Milli halterci Taner Sağır; 'Başarılı olan dopinge eğilimlidir' dedi ve ekledi' Doping yapmadım, benim ki sadece kural ihlaliydi, ceza alacağımı düşünmüyorum' dedi.

Üniversitede konuştu! Milli haltercimiz sağır dün Niğde'de itiraf gibi açıklamalarda bulundu.

Olimpiyat Şampiyonu ünvanlı Taner Sağır, Niğde Üniversitesi'nde Derbent Kültür Merkezi'nde düzenlenen madde bağımlılığı ve sporda doping konulu panele katıldı.

Taner Sağır her başarılı sporcunun doping deneyimli olduğunu iddia etti.

Filede mesai

Bayanlarda Fenerbahçe deplasmanında DYO Karşıyaka'ya kaydederken Galatasaray'da Ankara'dan üzgün gördü.

Voleybol Erkekler ve Bayanlar Lig'inde oynanan maçlarla devam edildi.

Erkeklerde Polis Akademisi ve Koleji kendi evinde İstanbul Büyükşehir Belediyesi'ne 3-0 yenilirken, Ankaraspor kendi evinde Tokat Belediyesi'ni 3-0 devirdi.

İzmir'de oynanan haftanın önemli maçında Fenerbahçe Bayan Takımı DYO Karşıyaka'ya 3-1 mağlup oldu.

Geleceğimizin teminatlarını yetiştiren öğretmenlerimizin öğretmenler gününü kutlarız...

24 Kasım
Öğretmenler gününde
ailem kart sahibi
öğretmenlerimize
16 Mağazamızda
tüm alışverişlerinde

%10 İNDİRİM

ŞAYPA®

alırken kazanın

MAĞAZALARIMIZ

1- Yeşilyayla	0.224 364 10 01	9- Ataevler	0.224 241 46 00
2- Yıldırım	0.224 326 58 35	10- Mesken	0.224 362 25 79
3- Ertuğrulgazi	0.224 368 50 60	11- K. Balıklı	0.224 216 06 90
4- Demiryolu	0.224 273 36 60	12- Maksem	0.224 221 51 49
5- Teleferik	0.224 326 91 57	13- Bağlarbaşı	0.224 246 81 02
6- Dikkaldırım	0.224 239 25 05	14- İhsaniye	0.224 249 99 11
7- Namazgah	0.224 326 88 26	15- Gemlik 1	0.224 512 08 48
8- Çarşamba	0.224 256 90 80	16- Gemlik 2	0.224 514 65 35

GENEL İDARE MERKEZİ

Gülbahçe Mah. İnönü Cad.
No: 167 BURSA
Tel: 0.224 272 04 15
Fax: 0.224 272 04 17
www.saypa.com.tr
e-mail:info@saypa.com.tr

Aspirin için beyin kanaması uyarısı

Finlandiya'daki Oulu Üniversitesi nörologları beyin kanaması geçirdikten sonra Aspirin ya da Warfarin gibi pıhtılaşmayı önleyici ilaçları düzenli olarak kullananların, ölüm riskinin iki kat fazla olduğunu ortaya koydu.

1993-1995 yılları arasında daha önce beyin kanaması geçirmiş 98 hasta ile 206 sağlıklı insanı karşılaştıran nörologlar, Aspirin'in kan inceltici özelliğinin iyileşme sürecine katkıda bulunmak yerine zarar verdiğini de ortaya koydu.

Avrupa ülkelerinde beyin kanaması, felç vakalarının yüzde 10-15'inin ana nedenini oluşturuyor. Beyin kanamalarının ardından düzenli aspirin kullanmaya devam edenlerin bir ay içindeki ani ölüm riski yüzde 52'ye kadar çıkabiliyor. Buna karşın Aspirin kalp hastalığı ya da felç riski altındaki hastalara sıklıkla tavsiye ediliyor. Araştırmayı yürüten ekibin başı Pertti Saloheimo, beyin kanaması geçirmemiş olanların Aspirin'i çöpe atmalarının gereksiz olduğunu belirtiyor ve ekliyor: 'Felç ya da kalp krizi riski altındaki hastalara doktor kontrolünde verilen Aspirin'in faydalı olduğu gerçeği yadsınamaz.' Uzmanlar sağlıklı kalp ve damar sistemi için yetişkinlere günde 82 mg. (bebe Aspirini dozu) Aspirin öneriyor.

Bal, bin derde deva

Antibiyotiklere karşı direnç kazanarak bağışıklık sistemini zayıflatan bakteriler, bala karşı koyamıyor. Bal sayesinde tifo mikrobu 48 saatte, dizanteri mikrobu ise 10 saatte yok ediliyor. Peki bal hangi hastalıklara iyi geliyor?

İçindeki enzimler sayesinde pek çok bakteriyi yok edebilen bal, özellikle tifo ve dizanteri mikroplarını kısa sürede etkisiz hale getiriyor.

Ziraat Mühendisi Neriman Kara, yaptığı açıklamasında bir insanın yılda beş kilo bal tüketmesi gerektiğine dikkat çekerek, "Bize sunulan bu çok özel besin, fiziksel olarak sağlık ve zindelik getirdiği gibi ruhen de mutluluk ve dinginlik veriyor." diyor.

Balın en önemli özelliğinin bakteri barındırmaması olduğunu söyleyen Kara, "antibiyotiklere karşı dirençli olduğu bilinen bazı bakterilerin bala karşı koyamadığının ispatlandığı" bilgisini veriyor. Bal sayesinde tifo mikrobu 48 saatte, dizanteri mikrobu ise 10 saatte yok ediliyor.

Kansız kalmış kişiler, büyüme ve gelişme çağındaki gençler ile her yaştan insanın beslenmesinde büyük önem taşıyan balda on iki değişik enzim yer alıyor. Enzimler, bütün biyokimyasal süreci organize ediyor, hızlandırıyor ve hastalıkları iyileştiriyor.

Balın içindeki magnezyum damarlarda kanın pıhtılaşmasını önlüyor. Stresin olumsuz etkilerinden koruyor.

Potasyum, bağırsak adalelerinin faaliyetini artırıyor.

İçerdiği polenler, bağışıklık sistemini kuvvetlendiren ve besinler yoluyla alınan zararlı maddelerin etkisinden koruyan maddelerin bağırsakta serbest bırakılmasını sağlıyor. Balda ayrıca vücudun az miktarda ürete-bildiği 'chocin' maddesi bulunuyor. Chocin karaciğerin yağ metabolizmasını ayarlayarak, yağ bağlamasını engelliyor.

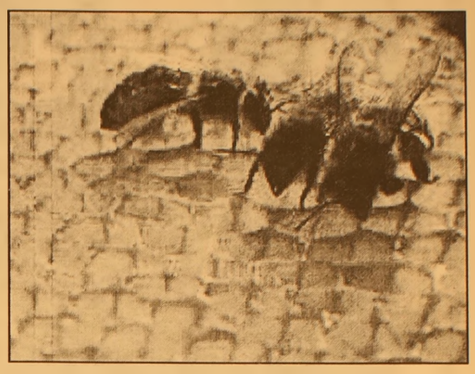

BİN BİR DERDE DEVA

Büyüme çağındaki çocukların zeka gelişimine yardımcı olur. Mideye kuvvet verir. Damarları açar. Kansızlığı giderir. Alerjik vakalar için alternatif tedavide kullanılıyor.

İçerdiği A, B, C ve diğer vitaminler ile mineraller iştah açar, zindelik verir. Diş ve dişetlerini mikroplardan korur, ağızdaki yaraları tedavi eder. Sıcak bal şerbeti kabızlığı geçirir. Soğuk bal şerbeti ishali durdurur. Yara iltihaplanmalarını giderir. Kolesterolü düşürür. Stresin zararlı etkilerini ortadan kaldırır. Bağışıklık sistemini güçlendirir. Karaciğerin yağ bağlamasını engeller.

GEMLİK REHBERİ

GEREKLİ TELEFONLAR	
İtfaiye	110
Polis İmdat	155
Jandarma İmdat	156
Jandarma K.	513 10 55
Polis Karakolu	513 18 79
Gar. Kom.	513 12 06
KAYMAKAMLIK	
Kaymakamlık	513 10 51
C.Savcılığı	513 10 53
C.Savcı Yrd.	513 29 54
Emniyet Müd.	513 10 28
ULAŞIM	
METRO	513 12 12
Aydın Turizm	513 20 77
Süzer Turizm	512 10 72
Kanberoğlu-Esadaş	514 45 49
Anıtur	514 47 71
Kamil Koç	513 35 71
HASTANELER	
Devlet Hastanesi	513 92 00
SSK Hastanesi	513 23 29
Mer.Sağ.Ocağı	513 10 68
TAKSİLER	
Körfez Taksi	513 18 21
Çınar Taksi	513 24 67
Güven Taksi	513 32 40
Gemlik Taksi	513 23 24
Manastır Taksi	514 35 50

RESMİ DAİRELER	
TEK Arıza	513 20 66
TEK İşletme	513 45 03
Statyum	514 00 95
Orm.Böl.Şef.	513 12 86
Milli Eğt. Md.	513 11 74
Halk Kütüphane	513 13 53
Askerlik Şb.	513 10 57
Karayolları	513 13 08
Liman Baş.	513 11 33
Mal Müd.	513 10 95
Nüfus Md.	513 37 42
Özel İd. Md.	513 15 07
Tapu Sicl. Müd.	513 14 14
Müftülük	513 13 64
Gümrük Md.	524 85 86
Tekel Md.	513 10 42
Ver. Dairesi Md.	513 10 92
İlçe Tanım Müd.	513 10 45
İlçe Seç. Md.	513 77 77
Halk Eğitim Müd.	513 18 46
BELEDİYE	
Santral	513 45 21 -23
Başkanlık	513 45 20
Zabıta	513 24 32
Otobüs İşlet.	513 45 21-122
Su İşlet.	513 45 21 - 115
İtfaiye	513 23 25
Muhasebe Md.	513 45 21 -182
Yazı İşl. Md.	513 45 21 -111
Su Arıza	Yalnız 185

DENİZ OTOBÜSÜ	
Bursa	256 77 84
Mudanya	544 30 60
Yenikapı	(212) 516 12 12
Yalova	(226) 811 13 23
İDO İmam Aslan Dinlenme Tes.	513 23 94
VAPUR - FERİBOT	
Yalova	(226) 814 10 20
Topçular	(226) 363 43 19
Eskihisar	(262) 655 60 31
OTOBÜS	
Şehirlerarası	261 54 00
Otobüs Terminali	(18 Hat)
TÜP DAĞITICILARI	
Aygaz	513 12 95
Tekgaz	513 16 37
Ocakgaz	513 16 37
Ergaz	513 88 43
İpragaz	513 22 59
Habaşgaz	513 45 46
Yeni Likitgaz	513 65 00
BP Gaz	514 59 81
Bütünler Likitgaz	513 80 00
Akçagaz	514 88 70
Totalgaz	514 17 00
AKCAN PETROL	513 10 79
YERLİYURTLAR PETROL	513 30 33
TUNCAY OTO GAZ	513 14 25

NÖBETÇİ ECZANE

24 KASIM 2005 PERŞEMBE
ÇAMLICA ECZANESİ
Semerciler Yokuşu
Tel: 513 82 59

GEMLİK Körfez GÜNLÜK SİYASİ GAZETE

YEREL SÜRELİ YAYIN
YIL : 33 SAYI : 2293
FİYATI : 0.25 YTL. (KDV Dahil)
Sahibi : Kadri GÜLER
Sorumlu Yazı İşleri Müdürü : Serap GÜLER
Haber Müdürü : Seyfettin ŞEKERSÖZ
İstiklal Cad. Bora Sok. No:3/B
Tel : 513 96 83 Fax : 513 35 95 GEMLİK
Yönetim ve Basım Yeri : KÖRFEZ OFSET
Matbaacılık-Yayıncılık-Reklamcılık Tesisi
İstiklal Cad. Bora Sok. No:3/B GEMLİK
(Dini bayram Günleri ve Pazar günleri yayınlanmaz)

"Öğretmenler, yeni nesil sizlerin eseri olacaktır..."

Gazi M. Atatürk

Sevgili Öğretmenlerimiz, eserlerinizle Türkiye daha güzel günlere kavuşacaktır.

Gününüz Kutlu Olsun ...

DOĞRU YOL PARTİSİ

GEMLİK İLÇE BAŞKANLIĞI

YÖNETİM KURULU ADINA İLÇE BAŞKANI

Faruk GÜZEL

Yıl içinde emekli olan öğretmenlere Hizmet Şeref Belgesi ile teşekkür plaketi verildi

Öğretmenler Günü kutlandı

24 Kasım Öğretmenler Günü nedeniyle dün Atatürk Anıtı'nda başlayan törenlere Kültür Merkezi'nde devam edildi. Yarışmalarda dereceye girenlere ödülleri verilirken, mesleğe yeni katılan öğretmenler için yapılan yemin töreninde duygulu anlar yaşandı. 4'de

GEMLİK GEMLİK'İN İLK GÜNLÜK GAZETESİ

Körfez

TARAFSIZ SİYASİ GAZETE

25 Kasım 2005 Cuma

25 YKr. (250.000 TL.)

Nadya, müslüman oldu

Gemlik'te yaşayan 19 yaşındaki genç kız Nadya Ece, dün İlçe Müftüsü Yusuf Şahin'in imzaladığı evrakları alarak, müslüman oldu. Babası Ermeni asıllı olan Nadya Ece, ismini Elif Ece olarak değiştirdi. Ece, müslüman olmak için reşit olmayı beklediğini söyledi. *2'de*

Muhtelif Esnaf ve Sanatkarlar Odası genel kurulunda İbrahim Talan 722, Mustafa Malgılıç 228 oy aldı.

Talan 3. kez başkan seçildi

Gemlik Muhtelif Esnaf ve Sanatkarlar Odası'nın yapılan genel kurul toplantısında, 4 yıl Oda'yı yönetecek yeni başkan ve yönetim kurulu üyeleri seçildi. Seçimlerde eski Başkan İbrahim Talan ve rakibi Mustafa Margılıç'ın listeleri yarıştılar. Seçimin galibi İbrahim Talan ve listesi oldu. Esnaf Odası'nın yeni yönetimde şu isimler bulunuyor: İsmail Beki, Muharrem Tümer, Cahit Arol, Ahmet Küçük, Hacı Uslu, İsmail Akceylan, Gülten Ayhan, Osman Sivas, Cezmi Dilsiz, İsmail Kara. ***Seyfettin Şekersöz'ün haberi sayfa 3'de***

Talan, genel kurulda konuşurken

İbrahim Talan ve yeni seçilen yönetim kurulu üyeleri toplu halde

Güne Bakış

Kadri GÜLER
kadri_guler@hotmail.com

Kursaklarında kaldı

Önceki gün büroma geldiğimde Yalçın öğretmen, Gemlik Körfez'i okuyordu.

Körfez'in öğretmenlerle ilgili haberinde, Milli Eğitim Bakanı'nın ek ders ücretlerinin saatini 10 YTL'ye çıkaracağı duyuruyordu.

Öğretmenler maaşlarında ve özlük haklarında iyileştirme yapılmadığı için hep siyasilerden nutuk dinlediklerinden, inanamadı ama yine de artıştan dolayı sevindi.

Ben de takıldım.

"Biz çalışalım, size devlet maaş versin.." dedim.

Demez olaydım.

Ertesi gün Maliye Bakanı'nın ek ders ücretleri artışının bütçe esaslarına uymadığı gerekçesiyle kabul etmediği açıklandı.

Sizin anlayacağınız öğretmelere, "Öğretmenler Günü"nde en büyük armağan olacak olan ek ders ücretlerindeki maddi artış, Maliyeden döndü.

Öğretmenlerin sevinci kursaklarında kaldı.

Yine bir sürü söylev dinlediler dün. Ama, yaşamlarını düzeltecek sevindirici bir haber alamadılar henüz.

Onları bol bol övdük, öğrencileri ise kucak dolusu çiçek verdiler.

Bakan Çelik ise çeğiz, cağızlarıyla onları avutmaya çalıştı.

Öğretmenler bunlara alışık Bakanım siz sağ olun yeter.

Onlar bugün görevlerinin başındalar.

Esnafa faiz indirimi ve kredi müjdesi

Türkiye Esnaf ve Sanatkarlar Kredi ve Kefalet Kooperatifleri Birlikleri Merkez Birliği (TESKOMB) Genel Başkan Vekili Salahaddin Hünü yaptığı açıklamada, Türkiye Halk Bankası Genel Müdürlüğü ile yapılan görüşmeler sonucunda, bugünden itibaren geçerli olmak üzere, 30 ay vadeli, 3 ayda bir ödemeli kredilerin yıllık faizleri yüzde 16.5'den yüzde 15'e düşürüldüğünü belirtti. *9'da*

Sigara içme yasağı genişliyor

TBMM'de ele alınan yeni yasa teklifine göre, siga ra yasağının mevcut kanundaki sağlık, eğitim-öğretim ve kültür hizmeti veren yerlerle kapalı spor salonlarında ve toplu taşıma cılık yapılan her türlü nakil vasıtaları ve bunların bekleme salonlarının yanı sıra kahvehaneler, kafeler, lokantalar, barlar, discolar, gazinolar, internet kafeler, alışveriş merkezleri, kantinler, düğün ve toplantı salonları gibi alanlarda da her türlü tütün ve tütün mamullerinin içilmesi yasaklanacak. *Sayfa 7'de*

Buluşma

Gürhan ÇETİNKAYA

Öğretmen

24 Kasım ..
Öğretmenler Günü..
Yaklaşık 25 yıldır kutlanıyor.
Ne demekse.. Öğretmenler günü..
Oysa eğitim ve öğretim evrenle başlıyor.
Doğumdan ölüme dek geçen süreyi bir okul varsayarsak - ki öyle - bu okulda yani genel deyimle "hayat mektebinde" her dalda öğretmenler sürekli var.
Öğretmen var da..
Öğretmenin niteliği çok önemli..
Aklının yeterliliği ve yüreğinin sıcaklığı önemli..
İyiyi kötüyü ayırt etme yeteneğini kazandıran tüm öğretmenler kutsaldır..
Saygı duyulasıdır..
Eli öpülesidir.
Annem.. Babam..
Eşim..
Kardeşlerim..
Çocuklarım..
Arkadaşlarım..
Meslektaşlarım..
Mustafa Kemal Atatürk Başöğretmenim..
Feride Öğretmenim.
Özlem Öğretmenim..
Oğuz Öğretmenim..
Hasan Temiz Öğretmenim..
Adnan Altınbaş Öğretmen..
Halil Uğur Öğretmenim..
Halit Çokal Öğretmenim..
Nihat Yavaşcaoğlu Öğretmenim..
İhsan Başkesen (Aysan) Öğretmenim..
Talat Şahin Öğretmenim
Ercan Çizmeci Öğretmenim
İhsan Topçu Öğretmenim
Onur Kumbaracıbaşı Öğretmenim.
Aydın Güven Gürkan Öğretmenim
Saruhan Ayber Öğretmenim
Erol Nural Öğretmenim
Yılmaz Akkılıç Öğretmenim..
Aykan Uzoğuz Öğretmenim..
Ve doğumumdan itibaren beni eğiten, öğreten yüzlerce binlerce öğretmenimin önünde her gün ceketimin düğmelerini ilikliyorum ve saygıyla eğiliyorum.
İyiyi kötüden, doğruyu eğriden ayırt etmemi sağladıkları için..
Alfabeyi öğrettikleri için..
İnsanları sevmeyi ve saymayı öğrettikleri için..
Bana doğru yolu göstermek amacıyla çabaladıkları için..
Evlatlığı, kocalığı, babalığı, ağabeyliği, arkadaşlığı,gazeteciliği öğrettikleri için..
İnsan olmayı öğrettikleri için..
İyi bir yurtsever olmamı sağladıkları için..
Atatürk İlke ve Devrimleri'ne bağlı olmamı sağladıkları için..
Yurdumu,ulusumu özümden çok sevdirdikleri için..
Cumhuriyet'i ve onun kazanımlarını özümsettikleri için.
Yoluma ışık oldukları için.. Önümü aydınlattıkları için.

ELEMAN ARANIYOR
Matbaamızda çalışmak üzere
ÇIRAK ARANIYOR
KÖRFEZ OFSET İstiklal Caddesi Bora Sokak No : 3/B GEMLİK
(Akbank aralığı Stüdyo Prestij yanı
Tel : (0.224) 513 96 83

Nadya, müslüman oldu

Seyfettin SEKERSÖZ

19 yaşındaki genç kız Nadya Ece, dün Müftülükler evraklarını teslim alarak, müslüman oldu.

19 yaşındaki genç kız Nadya Ece, İslam dinini seçerek Müslüman oldu. Dün İlçe Müftüsü Yusuf Şahin'in imzaladığı evrakları alan genç kız Nadya Elif Ece ismini alarak Müslüman oldu. Manastır'da Müslüman olan anneannesi Ayten Ulutepe ve annesi Hülya Ece ile birlikte yaşayan ve Cumhuriyet İlköğretim Okulunu bitirdikten sonra Kız Meslek Lisesi'nden mezun olan Nadya Elif Ece'nin babası ise Ermeni asıllı. Babasının ölümünden sonra uzun yıllar Müslüman dinine geçmek için içinde aşırı bir istek olduğunu belirten Nadya Elif Ece, *"Ancak bunu reşit olduktan sonra kendi arzumla yapmayı istedim. Ben hep müslüman olan anneannem ve annemle yaşadım. İçimde oluşan boşluğu nihayet doldurdum ve çok mutluyum"* dedi.

Osman Nilüfer yılın öğretmeni seçildi

Seyfettin ŞEKERSÖZ

Şehit Cemal İlköğretim Okulu'nda Rehber Öğretmen olarak hizmet veren görme özürlü Osman Nilüfer, AK Parti Gençlik Kolu yönetimi tarafından yılın öğretmeni seçildi. 6 yıldır Şükrü Şenol İlköğretim Okulu'nda görev yapan Osman Nilüfer, kendisinin yılın öğretmeni olarak görülmesinden çok mutlu olduğunu belirterek, *'Benden yardım isteyen her kese destek vermek benim vazifem. Ben bu ülke için daha çok iyi hizmetler vermek isti yorum. Benim devletime olan borcum ölene kadar sürecektir. Beni layık görmeniz gözlerimi yaşartıyor. Bundan sonra görevime iki misli sarılarak hizmet vermek istiyorum"* dedi. AK Parti Gençlik Kolu Gencay Yılmaz'da, yönetim olarak aldıkları ortak kararla Osman Nilüfer'i yılın öğretmeni seçmelerinden mutlu olduklarını dile geti rerek kendisine çiçek vererek kutladılar.

TURAN TRAFİK
ADNAN TURAN
Her türlü araç devir
Yeni kayıt, Plaka,
Ruhsat, Fenni muayene
Sigorta işlemleri yapılır.
Adres: Gemlik İş Merkezi
Kat: 1 No: 66 - GEMLİK
Tel : (0.224) 514 52 02
GSM: (0.537) 933 25 26

KARGO SEKTÖRÜNDE ÖNCÜ ŞİRKETİMİZİN, GEMLİK BİRİMİNDE GÖREVLENDİRİLMEK ÜZERE;
Üniversite Mezunu
Gemlik'te ikamet edebilen
En az 3 yıl yöneticilik deneyimi olan
Yoğun çalışma temposuna ayak uydurabilen
İnsan ilişkilerinde bşarılı
Askerlik hizmetini tamamlamamış
35 yaşını aşmamış
BAY BAYAN YÖNETİCİ ADAYI ALINACAKTIR
Tel: 253 00 76 Yetkili: Ayhan Bey

Muhtelif Esnaf ve Sanatkarlar Odası genel kurulunda İbrahim Talan 722, Mustafa Malgılıç 228 oy aldı.

Talan 3. kez başkan seçildi

Gemlik Muhtelif Esnaf ve Sanatkarlar Odası'nın yapılan genel kurul toplantısında, 4 yıl Oda'yı yönetecek yeni başkan ve yönetim kurulu üyeleri seçildi. Seçimlerde eski Başkan İbrahim Talan ve rakibi Mustafa Margılıç'ın listeleri yarıştılar. Seçimin galibi İbrahim Talan ve listesi oldu. Esnaf Odası'nın yeni yönetimde şu isimler bulunuyor: İsmail Beki, Muharrem Tümer, Cahit Arol, Ahmet Küçük, Hacı Uslu, İsmail Akceylan, Gülten Ayhan, Osman Sivas, Cezmi Dilsiz, İsmail Kara.

Seyfettin SEKERSÖZ

Gemlik Muhtelif Esnaf ve Sanatkarlar Odası Genel Kurulu'nda yapılan seçimlerde, İbrahim Talan yeniden başkan seçilerek güven tazeledi.
965 esnafın katıldığı genel kurulda, 950 oy geçerli sayılırken 15 oy geçersiz kabul edildi. Sandıklarda İbrahim Talan'a 722 oy çıkarken, rakibi Mustafa Margılıç ise 228 oy aldı.
Milton Aile Gazinosu'nda yapılan genel kurula beklenen ilgi yoktu. Seçime katılan iki liste de, oy için esnafın nabzını yokladılar.
Bursa Esnaf ve Sanatkarlar Odaları Birlik Başkanı Arif Tak'ın Divan başkanlığını yaptığı genel kurulda, başkan yardımcılığını İbrahim Köse, katiplikleri ise Selahattin Aydın, Oktay Bulut ile Hakkı Yerlikaya getirildi.
Kongrede yönetim kurulu faaliyet raporu, çalışma ve denetim kurulu raporları okunup oylanarak kabul edildi.
Yönetim kurulunun üyeler tarafından aklanmasının ardından konuşan İbrahim Talan, kendisine ve yönetim kurulu üyelerine verilen güvenden dolayı teşekkür etti.
Talan, görev yaptıkları süre içinde tüm esnafa şeffaf hizmet verdiklerini söyledi.
Odanın 5 yıllık çalışma raporunun okunarak kabul edilmesinin ardından tahmini bütçe üyeler tarafından kabul edildi.
Seçimler öncesi 10'ar dakika konuşma hakkı verilen adaylardan Mustafa Margılıç, seyyar çalışan esnaftan dert yanarak diğer esnafın mağdur olduğunu ve önlem alınması gerektiğini söyledi.
Margılıç, 5 yılda bir alınan sicil yenileme ücretinin de çok olduğunu belirterek, Ticaret Odası'nda bu tür para alınmadığına dikkat çekerek, göreve seçildiklerinde acil kullanım için fon oluşturmak istediklerini söyledi.
Seçime üçüncü kez katılan İbrahim Talan ise ilçedeki seyyar sıkıntısını yok edebilmek için başta Kaymakamlık olmak üzere Belediye Başkanlığı, zabıta ve İlçe Tarım Müdürlüğü'ne yapılan yazılı başvurulardan netice alamadıklarını söyledi.
Talan, Belediye Başkanından pazar yerinin işletmesini istemelerine karşın bu isteğin Başkan Mehmet Turgut tarafından kabul edilmediğini ifade ederek, esnafın haklarını her zaman kolladıklarını, bundan sonra da kollayacaklarını söyledi.
Daha sonra yapılan seçimlerde 4 sandıkta oy kullanıldı.
Odaya kayıtlı 2589 üyeden 965'inin katılarak oy kullandığı genel kurulda, 15 oy geçersiz sayıldı.
İbrahim Talan'ın 722 oy alarak 4 yıllığına yeniden Gemlik Esnaf Odası Başkanı olduğu yönetim kurulunda şu isimler bulunuyor:
İsmail Beki, Muharrem Tümer, Cahit Arol, Ahmet Küçük, Hacı Uslu, İsmail Akceylan, Gülten Ayhan, Osman Sivas, Cezmi Dilsiz ve İsmail Kara.
Denetim Kurulu üyeleri ise, Ender Tumba, Emir Ertem ve Fikret Kumral'dan oluştu.

Gemlik Esnaf Odası seçimlerinde yönetim ve denetleme kurulu üyeliklerine seçilenler toplu halde görülüyorlar.

İbrahim Talan 3. kez başkan seçildiği genel kurulda, 5 yıllık Oda çalışmalarını anlattı ve rakibinin eleştirilerine cevap verdi.

2589 üyesi bulunan Gemlik Muhtelif Esnaf ve Sanatkarlar Odası genel kurulunda 950 üye oy kullandı. İbrahim Talan seçimlerde üyelerden 722 oy aldı. Talan oyunu atarken görülüyor.

Genel Kurul'un divan başkanlığını Bursa Esnaf Odaları Birlik Başkanı Arif Tak yaptı.

Esnaf Odası'nın genel kuruluna AK Partililer tam kadro katılırken, İl genel meclisi üyeleri de konuklar arasında yer aldılar.

Körfez
GÜNLÜK SİYASİ GAZETE

Öğretmenler Günü kutlandı

Seyfettin ŞEKERSÖZ

24 Kasım Öğretmenler Günü tüm yurtta olduğu gibi ilçemizde de düzenlenen törenlerle kutlandı. Dün, saat 09.oo da Atatürk Anıtı'na İlçe Milli Eğitim Müdürü Mehmet Ercümen tarafından sunulan çelenkle başlayan törenler Kültür Merkezi'nde devam etti.
Kültür Merkezi'ndeki törenler saygı duruşu ve hep birlikte okunan İstiklal Marşıyla başladı.
Emekli öğretmen Ali Kahya, emekli öğretmenler adına yaptığı konuşmada, öğretmenin verdiği hizmetleri anlattı.
İlçe Milli Eğitim Müdürü Mehmet Ercümen'in yaptığı konuşmanın ardından Belediye Başkanı Mehmet Turgut ile Kaymakam Mehmet Baygül, eğitim camiasında yaşadıkları anıları anlatarak, öğretmenlik mesleğinin ne kadar yüce olduğunu vurguladılar.
Mesleğe yeni katılan öğretmenlerin birlikte yaptıkları öğretmenlik yemini törene katılan tüm öğretmenlere duygulu anlar yaşattı.
Yıl içinde emekli olan öğretmenlere Kaymakam Mehmet Baygül tarafından Hizmet Şeref Belgesi ile teşekkür plaketi verildi.
24 Kasım Öğretmenler Günü nedeniyle düzenlenen resim, şiir ve kompozisyon yarışmalarında derece alan öğrencilere ödülleri verilirken törenler müzik dinletisi ile sona erdi.

Atatürk Anıtı'nda düzenlenen törenlerde saygı duruşu ve İstiklal Marşı okunarak, çelenk konuldu.

Kaymakam Baygül, eğitim camiasında yaşadığı anılarını anlattı.

Emekli olan öğretmenlere Hizmet Şeref Belgesi ile teşekkür plaketi verildi.

Mesleğe yeni atılan öğretmenler yemin töreninde.

İki kaza iki ölüm

Yeni Yalova Yolu'nda meydana gelen iki ayrı trafik kazasında iki kişi hayatını kaybetti. Emniyet Müdürlüğü'nden alınan bilgiye göre, ilk kaza, Tuna Mahallesi Yeni Yalova Yolu'nda dün saat 17.30 sıralarında meydana geldi. Yolun karşısına geçmeye çalışan 72 yaşındaki İsmail Karaka ya'ya, kent merke zine seyreden Haluk Durak'ın (33) kullandığı 16 APH 01 plakalı otomobil çarptı. Çarpmanın etki siyle ağır yarala nan yaşlı adam, olay yerine çağrılan "112 Acil Yardım" ekibi ile Yüksek İhtisas Hastanesi'ne kaldırıldı. Yoğun bakım ünitesinde tedavi altına alınan İsmail Kara kaya, doktorların tüm çabalarına karşın kurtarılamadı. Kazanın ardından otomobil sürücüsü Haluk Durak, polis tarafından gözaltına alındı. İkinci kaza ise saat 19.00 sıra larında yine Yeni Yalova Yolu'nun 13. kilometresin de meydana gel di. Yolun karşısına geçmeye çalı şan 16 yaşındaki Şaban Kaplan'a da, Gemlik istikametine seyir halindeki Mehmet Tuncer'in kullan dığı 09 K 8007 pla kalı kamyonet çarptı. Çarpmanın etkisiyle yaklaşık 10 metre sürüklenen talihsiz genç olay yerinde feci şekilde can verdi. Kazanın ardından olay yerinde incelemelerde bulunan jandarma, kamyonet sürücüsü Mehmet Tuncer'i gözaltına aldı. Bu arada Şaban Kaplan'ın cesedi ise Cumhuriyet Savcısı'nın talimatı ile Adli Tıp Kurumu Morgu'na kaldırıldı. Polis ve jandarma ekipleri kazalarla ilgili soruşturmasını çok yönlü olarak sürdürüyor.

CHP'den Cemevi'ne ziyaret

Seyfettin SEKERSÖZ

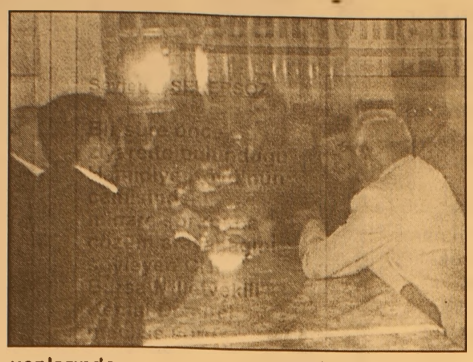

CHP Gemlik İlçe Örgütü ilçe başkanı Erdem Akyürek ile birlikte cemevini ziyaret etti. Ziyarette Gemlik Hacı Bektaşi Veli Derneği başkanı Kazım Bulut ve dernek yöneticileriyle görüşen CHP ilçe yönetimi Alevilerin Cumhuriyetin koruyucusu ve Atatürk ilkelerinin savunucusu oldukları belirtilerek, her sorunlarında yanlarında olacakları mesajı verildi. Karşılıklı güncel konuları görüşerek fikir alışverişinde bulunan dernek ve parti yöneticileri birbirlerine bundan sonra da yapacakları ziyaretlerin daha fazla olması için söz verdiler.

Öğretmenler kan verdi

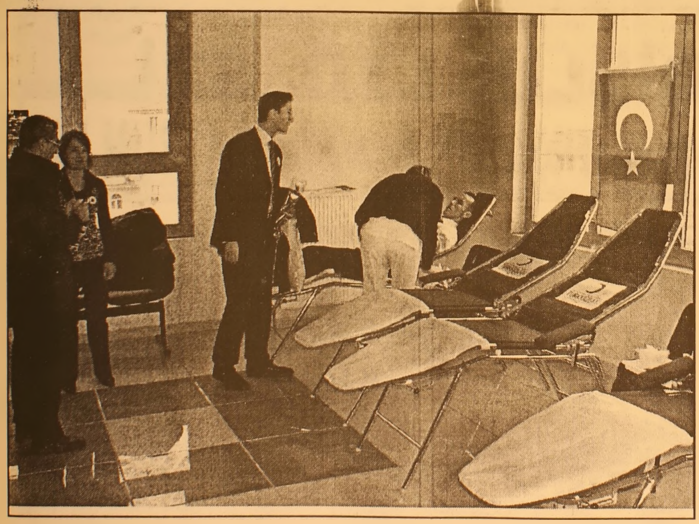

Seyfettin SEKERSÖZ

24 Kasım Öğretmenler Günü törenlerine katılan öğretmenler Kültür Merkezi'nde Kızılay'a kan verdiler. Kültür Merkezi Salonu'nda hazırlanan yataklarda Kızılay Kan Merkezi ekiplerine kan veren öğretmenler görevlerini yapmanın huzurunu bir kez daha yaşadılar. Salonda yapılan törenlerin ardından Kan Merkezi ekiplerinin verdiği evrakları dolduran öğretmenler kan vererek hayat kurtarmada da öncülük yaptılar.

Kemal Demirel, Hamidiye Köyü Camii için önerge verdi

Seyfettin ŞEKERSÖZ

Bir süre önce ziyarette bulunduğu Hamidiye Köyü'nün camisindeki minare sorununa çözüm arayacağını söyleyen CHP Bursa Milletvekili Kemal Demirel meclise soru önergesi verdi. Hamidiye Köyü camisinin 17 Ağustos depremi sonucunda hasar gördüğünü ve minaresinin yıkıldığını söyleyen Demirel, geçen sürede camide meydana gelen hasarın onarılmış olduğunu ancak minare yapımıyla ilgili çalışmaların yürütülmediğini söyleyerek, Bayındırlık ve İskan Bakanı Faruk Nafiz Özak'a soru önergesi verdi.

Demirel, önergesinde *"Daha önce yapılan müracaatlar sonucunda Bakanlığınızca minarenin yapılmasıyla ilgili olarak 45 milyar keşif bedeli konduğu belirtilmiş ancak bir gelişme sağlanamamıştır. Hamidiye Köyü Cami minaresinin yapımıyla ilgili olarak neler yapmayı planlıyorsunuz? İlgili Minare ne zaman tamamlanıp kullanıma açılacaktır.?"*

Zamma tepkiler bitmiyor

Belediyenin, toplu ulaşıma yaptığı ve 1 Ekim'den itibaren yürürlüğe giren zamlara, toplumun çeşitli kesimlerin gösterilen tepkiler sürüyor. Büyükşehir Belediyesi'nin 1 Ekim'den itibaren yürürlüğe koyduğu ulaşım zammına tepkiler sürüyor. Sivil toplum örgütü temsilcileri, ulaşım zammına tepki göstermek için halktan topladıkları imzaları Büyükşehir Belediyesi'ne teslim etti. Türk-İş, DİSK, KESK ve TMMOB adına, tarihi binanın önünde bir açıklama yapan KESK dönem sözcüsü Kemalettin Yıldız, tüm tepkilere rağmen ulaşımda zam uygulamasına devam edildiği, Hikmet Şahin'in artık dar gelirle halkın da başkanı olduğunu hatırlaması gerektiğini söyledi. Kamu çalışanlarına yüzde 2,5 taksitle yüzde 5 zam, işçilere de yüzde 0 zam yapılırken, ulaşıma yapılan yüzde 100'e varan zammın haksızlık olduğunu belirten Yıldız, "Ulaşım zammından etkilenenler emekçilerdir. Emekçilerin sırtına basarak iktidar olanlar, onlara sırtını dönemez. Yöneticilerin bu tavırları devam eders e halk, bir gün onları sırtlarından mutlaka atacaktır" dedi. Kentlilik bilincinin haksızlığa tepkiyle oluşması gerektiğini savunan Yıldız, bu bilinç doğrultusunda halktan ulaşım zammına karşı imza topladıklarını belirtti. Topladıkları imzaları belediyeye ileten Yıldız, Başkan Şahin'den olumlu yanıt beklediklerinin altını çizdi. BHA

ELEMAN ARANIYOR

AKCAN PETROL Marketinde çalışacak lise veya dengi okul mezunu ön muhasebe bilgisi olan ve bilgisayar kullanabilen BAY veya BAYAN eleman aranıyor

AKCAN PETROL

Bursa - Gemlik girişi
Dörtyol Mevkii
Tel : 513 10 79 GEMLİK

AKP'den Milli Eğitim'e çiçek

Seyfettin SEKERSÖZ

AK Parti Gençlik Kolları Başkanı ile İl Genel Meclisi ve Belediye Meclis üyesinin de bulunduğu AKP'li heyet İlçe Milli Eğitime kutlama ziyaretinde bulundular. İlçede Başöğretmen sıfatıyla İlçe Milli Eğitim Müdürü Mehmet Ercümen'i ziyaret eden AK Partili İl Genel Meclis Üyesi Oktay Kahveci, Belediye Meclis Üyesi İnci Bülbül ve Gençlik Kolları Başkanı Gencay Yılmaz, yaptıkları ziyarette tüm öğretmenler adına Ercümen'e çiçek vererek öğretmenler gününü kutladılar. Ziyarette ilçedeki öğretim kurumlarına yapılan yardımların da görüşüldüğü ziyarette İlçe Milli Eğitim Müdürü Mehmet Ercümen konuklarına eğitim ve öğretimin insan bi lincinde nasıl bir çağrışım yaptığı hakkında bilgiler verirken ziyaretten memnun kaldığını söyledi.

Öğretmenler Günü'nü Pulcinella'da kutladılar

Seyfettin SEKERSÖZ

Lale Kemal Kılıç İlköğretim Okulu öğretmenleri 24 Kasım Öğretmenler Günü'nü Pulcinella'da toplanarak utladılar. Okul Müdürü Hayrettin Minare ile birlikte okulda görevli tüm öğretmenlerin katıldığı yemek neşeli bir havada geçti. 24 Kasım Öğretmenler Günü olması nedeniyle bir araya gelen Lale Kemal Kılıç İlköğretim Okulu öğretmenleri yılda bir kez kutlanan kendilerine has günde gönüllerince eğlenme fırsatı buldular.

KSK MÜHENDİSLİK LTD. ŞTİ.
Sebahattin DOKSANBİR

Buderus
ISISAN
AKILLI ISITMA SİSTEMLERİ
YETKİLİ BAYİİ

DOĞALGAZ
KOMBİ
KAZAN
KALORİFER TESİSATI
KLİMA
HAVALANDIRMA
SIHHİ TESİSAT TAAHHÜT

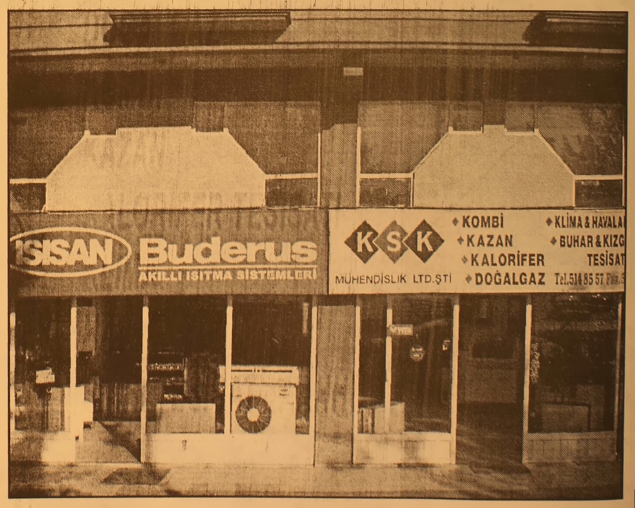

DOĞALGAZ BİZİM İŞİMİZ

Merkez: Gazcılar Cad. No:27 BURSA
Tel: (0.224) 220 61 53 Fax: 225 30 74
Şb: İstiklal Cad. Baytaş Körfez Sitesi
Blok 2 No:42 GEMLİK
Tel: (0.224) 514 85 57 Fax: 514 85 58

Mortgage için imzalar tamam

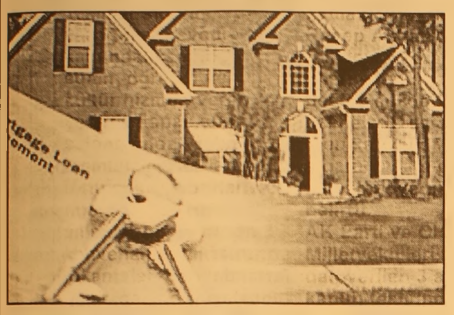

Başbakan Yardımcısı ve Devlet Bakanı Abdüllatif Şener, Mortgage yasa tasarısı ile ilgili imzaların tamamlandığını söyledi. Şener, yaptığı açıklamada, Mortgage ile ilgili tasarı için son imzanın Başbakan Recep Tayyip Erdoğan tarafından atıldığını belirtti. Şener, Meclis'te henüz bütçe yasası görüşmelerinin devam ettiğini, bütçe görüşmeleri bitmeden Mortgage yasasının komisyonda görüşülemeyeceğini belirterek, "Aralık sonuna kadar komisyondan geçmesini bekliyorum" dedi.

Sigara içme yasağı genişliyor

Sigara içme yasağı alanlarını, kahvehane ler de dahil olmak üzere genişleten ve reklamlara yeni sınırlamalar getiren yasa teklifleri TBMM Sağlık Komisyonu'nda ele alındı.

Ancak daha ayrıntılı bir çalışma ve tekliflerin birleştirilmesi için alt komisyona sevk edildi. Teklifler sigara yasağının mevcut kanundaki sağlık, eğitim-öğretim ve kültür hizmeti veren yerlerle kapalı spor salonlarında ve toplu taşımacılık yapılan her türlü nakil vasıtaları ve bunların bekleme salonlarının yanı sıra kahvehaneler, kafeler, lokantalar, barlar, discolar, gazinolar, internet kafeler, alışveriş merkezleri, kantinler, düğün ve toplantı salonları gibi alanlarda da her türlü tütün ve tütün mamullerinin içilmesinin yasaklanmasını öngörüyor.

TBMM Sağlık Aile Çalışma ve Sosyal İşler Komisyonu'nda "Tütün Mamullerinin Zararlarının Önlenmesine Dair Kanun"da değişiklik öngören ve AK Parti Trabzon Milletvekili Cevdet Erdöl ve arkadaşları, CHP Balıkesir Milletvekili Sedat Pekel ve arkadaşlarıyla AK Parti Adana Milletvekili Atilla Başoğlu tarafından verilen teklifler 3 ayrı kanun teklifi ele alındı.

Komisyon toplantısına katılan Sağlık Bakanı Recep Akdağ'da hükümet olarak teklifler kanunlaşmasını desteklediklerini ve bazı eleştirilere rağmen kahvehanelere de sigara yasağı getirilmesini istediklerini belirtti.

AK Parti ve CHP'li Milletvekillleri tarafından verilen 3 ayrı kanun teklifinde sigara yasağının mevcut kanundaki sağlık, eğitim-öğretim ve kültür hizmeti veren yerlerle kapalı spor salonlarında ve toplu taşımacılık yapılan her türlü nakil vasıtaları ve bunların bekleme salonlarının yanı sıra kahvehaneler, kafeler, lokantalar, barlar, discolar, gazinolar, internet kafeler, alışveriş

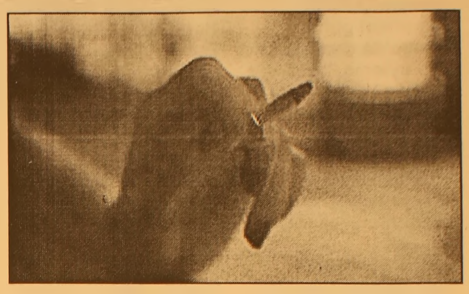

merkezleri, kantinler, düğün ve toplantı salonları gibi alanlarda da her türlü tütün ve tütün mamullerinin içilmesinin yasaklanması öngörülüyor.

Tekliflerin gerekçelerinde pasif içiciliğin de çocuk ve gençler başta olmak üzere bireylerin sağlığını olumsuz et kilediği ve önemli bir toplumsal sorun olduğu belirtiliyor.

Erdöl'ün teklifinde ayrıca ibadethaneler, eğitim kurumları ve sağlık kurumlarının kapalı alanlarının yanı sıra açık alanlarında da sigara yasağı getirili yor. Tekliflerde kahvehaneler ve lokanta, otel, kafeterya, bar, disco ve benzeri eğlence yerlerinde sigara içmeyenlerin koku ve dumandan etkilenmemesini sağlayacak şekilde sigara içilebilecek ayrı bölmeler oluşturulması öngörülüyor.

Ayrıca sigara paketlerini belli büyüklüklerde sağlığa zararlı olduğu uyarıları ve uyarıcı re simler konulması kurala bağlanmasını öngören teklifler, tütün ve tütün mamullerinin reklam, tanıtım ve promosyonlarına da mevcut kanunda yer alan yasakları daha da genişletiyor ve ayrıntılı bir şekilde tanımlıyor. Tekliflerde ayrıca, sigara kullanım ve reklam yasaklarına verilecek cezaların yeniden düzenlenerek artırılması da yeni hükümlere bağlanıyor.

BAY MUSTAFA ÖZALP EMLAK'TAN

Her Çeşit Emlak
Alım,Satım ve Kiralama Hizmetleri
Daire, Zeytinlik, Villa, Dükkan, Arsa, Arazi

TAPU TAKİP İŞLERİ YAPILIR

ACİL SATILIK ve KİRALIKLARINIZ İÇİN BİZİ ARAYINIZ

I. Kordon'da Asansörlü, Kaloriferli. Lüks Eşyalı SATILIK

120m2 Asansör ve Kaloriferli, I. Kordonda Satılık Daire

3 Ayrı Daireli Müstakil Ev (Bahçe İçinde)Yeni Devlet Hastanesi Altı

Eski Pazar Cad. 100 m2 Dükkan

Eski Pazar Cad. Serçe Sokak 54 m2 2 dükkan

Bağ-Kur Sanayi Sitesinde 185 m2 çekme katlı, içindeki yeni atari makineleriyle satılık dükkan. Önünde 115 m2 Bahçeli

K.Kumla'da Ayazma Mevkii 6 Dönüm Zeytinlik

1. Kordan'da 1+1 Kiralık Daire (Öğrenciye ve Bekara da kiraya verilebilir.)

Yalova'da Termal Barajı'nın altında 408 m2 arsa - Çınarcık, Yalova 448.54 m2 arsa
Termal Barajı'nda 407.77 m2 arsa
Termal Girişinde 433.02 m2
Termal yolu Gülerce Villalarının altı 9880 m2 arsa
Umurbey'de 12 dönüm arazi ve Azot kavşağına 400 m2 uzaklıkta

Trafik, Kasko Dask, Acıbadem Sağlık ve Her Türlü Sigorta İşlemleri Yapılır.
ŞEKER SİGORTA
Macide ÖZALP
Tel:513 24 74 Fax: 514 10 21

ŞENEN Balık ve Av Malzemeleri Ticareti

Balık tutma zevkini bizimle yaşayın..

- Her çeşit balık ağları
- Sakana Misina Ağları
- İp Ağ
- Fanya
- Mantar, kurşun
- İp Çeşitleri
- Sandal Malzemeleri
- Kürek
- Çapa
- Macun
- Galvenizli çivi
- TMC sintine pompası
- ve diğer malzemeler ile hizmetinizdeyiz.

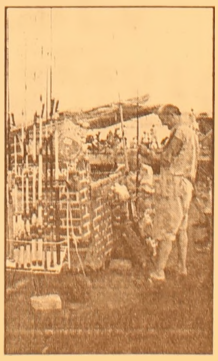

Erkan ŞENEN
Ömerbey Mah. Üstün Sok. 16/ A
MUDANYA / BURSA
Tel & Fax : (0.224) 544 63 14
GSM : (0.532) 297 23 18

Öğretmenler eylemde kararlı

Milli Eğitim Bakanı Hüseyin Çelik'in Cumartesi günü Ankara'da yapılacak olan eyleme "tevessül etmeyin" çağrısında bulunmasının ardından eğitimciler, eylemde kararlı olduklarını açıklayarak, Ankara Valiliği'nin tutumunu "Yasadışı" ilan etti.

Eğitim-Sen Genel Merkezi'nde düzenlen basın toplantısında, KESK Genel Başkanı İsmail Tombul, Türk Tabipler Birliği ve Türk Mühendis Mimar Odaları Birliği ile DİSK, Cumartesi günü yapılacak eylemde öğretmenlere üyeleriyle birlikte destek vereceklerini açıkladı. 10 binlerce eğitim çalışanının Ankara'ya 3 koldan gireceğini açıklayan Eğitim-Sen Genel Sekreteri Emirali Şimşek, "Doğu Anadolu ve Karadeniz Bölgesi'nden gelecekler Kurtuluş İtfaiye önünde, İstanbul ve civar illerden geleceklerin Gençlik Parkı'nda, Akdeniz, Ege ve Çukurova bölgesinden gelecekler de Tandoğan Etap Altınel'de buluşarak Milli Eğitim Bakanlığı'na yürünecek. Bakan Çelik'e demokratik talepleri ileteceğiz" dedi.

KESK Genel Başkanı İsmail Tombul, siyasal iktidarın eğitim çalışanlarının talep lerini dikkate alması gerektiğini belirterek, bilimsel, nitelikli, demokratik eğitimi savunduklarını ve insanca yaşayacak ücret talep ettiklerini söyledi. Eğitimde ders lik ve öğretmen açığı olduğunu hatırlatan Tombul, "Cumartesi günü, ek ders ücretlerinin artırılması için yürüyoruz. Eğitimdeki sorunların giderilmesi ve parasız eğitim için yürüyoruz. Bakan Çelik, anti-demokratik genelgeler yayınlıyor. Okullardaki sendikal faaliyetleri engelle meye çalışıyor. Eylemlerimizi illegal faaliyet olarak niteli yor. Biz meşru taleplerimizi demokratik eylemimizle yapıyoruz. Bakanın bu girişimlerini kınıyoruz" diye konuştu.

Tombul, Ankara Valiliği'nin eyleme izin verilmediğini öğrendiklerini, ancak kendilerine yazılı bir belge ulaşmadığını kaydederek, Valiliğin eylemlerini yasadışı ve illegal olarak nitelendirdiğini söyledi. Tombul, "Arkadaşlarımız Bakanlığa gelerek taleplerini iletecekler. Bakan ve Vali, ilgili yerlere taleplerin iletilmesini anti-demokratik karşılıyorsa, bu rahatsız olduklarını gösteriyordur" diye konuştu. Kendi denetimlerinde gerçekleşen tüm eylemlerde olay çıkmadığına değinen Tombul, Ankara'da yapacakları eylemi de kendi denetimlerinde bitireceklerini söyledi.

Daha sonra tekrar konuşan Eğitim-Sen Genel Sekreteri Emirali Şimşek de Milli Eğitim Bakanı Hüseyin Çelik'in son günlerde eylem, ek ders ücreti, çalışma saatleri gibi konularda yaptığı açıklamalarla hırçınlaştığının gözlendiğini ve ortamı germeye başladığını ileri sürdü. OECD'nin 2003 yılında her ülkeden alınan istatistiki rakamlara göre açıklanan raporunda dile getirilen öğretmen maaşlarıyla ilgili rakamları ve Bakan Çelik'in bu konudaki sözlerini hatırlatan Şimşek, "Bakan, iddia edildiği gibi öğretmenlerin bin 800 saat çalışmadıklarını, öğretmenlerin haftada sadece 2 gün mesai yaptıklarını ifade etmiştir. Sayın Bakan her zaman kamuoyunu yanlış bilgilendirmekte ve yönlendirmektedir' dedi.

Başbakan Erdoğan öğretmenlere söz verdi

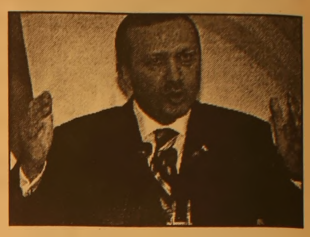

Başbakan Erdoğan, öğretmenler günü nedeniyle 81 ilden gelen öğretmenleri kabul etti. Öğretmenlerin ücret sıkıntısına değinen Erdoğan ek ders ücretleriyle ilgili şu açıklamayı yaptı:

Başbakan Recep Tayyip Erdoğan, Türkiye'nin ufkunu açma iddiasındaki bir hükümet olarak birinci önceliklerinin, eğitim kalitesini azami oranda yükseltmek olduğunu ifade ederek, öğretmenlerin ücretlerinde yaşadıkları sıkıntının ve sorunların farkında olduklarını bildirdi.

Ek ders ücretleriyle ilgili çalışmanın hükümetin gündeminde olduğunu belirten Başbakan Erdoğan, "İnşallah ülkemizin gerçekleriyle, öğretmenlerimizin ideallerini buluşturacak bir formül bulacağız. Huzurunuzda söz veriyorum. Bu meselenin bizzat takipçisi olacağım" dedi.

ÜNVER TRAKTÖRDEN
BÜYÜK FIRSAT!

NEW HOLLAND

ZEYTİN ZAMANI GELDİ!

HİÇ PEŞİNATSIZ
3 YIL VADELİ
TRAKTÖR SATIŞLARI!

Not: Kamyon kullanabilen eleman arıyoruz.

ÜNVER TRAKTÖR
New Holland Trakmak Gemlik ve Orhangazi Bayii
Tel : (0.224) 573 27 77 GSM : (0.532) 312 22 39
İbrahim Önal Cd. No:26 ORHANGAZİ / BURSA

Tüketici kredilerine yüzde yüz artış

Tüketici kredileri 18 Kasım tarihi itibarıyla, geçen yıl sonuna göre yaklaşık yüzde 101.1 oranında artış göste rerek 25 milyar 995.9 milyon YTL'ye çıktı.
24 Kasım 2005 15:19
Merkez Bankası verilerine göre, tüketici kredileri 2004 yılı sonu itibarıyla 12 milyar 924.6 milyon YTL idi. Aynı dönemde, tüketici kredileri içinde en yüksek artış yaklaşık yüzde 299.9 oranı ile konut kredilerinde yaşandı ve bu krediler 18 Kasım 2005 tarihi itibarı ile 10 milyar 562.3 milyon YTL'ye yükseldi.
Konut kredileri 2004 yılı sonu itibarı ile 2 milyar 641.2 milyon YTL düzeyindeydi.
Bu sürede taşıt kredileri yaklaşık yüzde 31 artarak 5 milyar 660.5 milyon YTL'ye, diğer krediler de yüzde 63.9 oranında yükselerek 9 milyar 773.2 milyon YTL'ye çıktı.
Söz konusu krediler, 2004 yılı sonu itibarı ile sırasıyla 4 milyar 321.8 milyon YTL ve 5 milyar 961.6 milyon YTL olmuştu.

-KREDİ KARTI KULLANIMI-

Bireysel kredi kartı kullanımı geçen bir hafta içinde 113.7 milyon YTL azalarak 16 milyar

217.1 milyon YTL'ye indi.
18 Kasım 2005 tarihi itibarıyla bireysel kredi kartı kullanım tutarında 2004 yılı sonuna göre, yaklaşık yüzde 17.9 oranında artış yaşandı.
Kredi kartı kullanımı 31 Aralık 2004 tarihinde 13 milyar 752.9 milyon YTL olmuştu.
Aynı dönemde tasfiye olacak tüketici kredileri ve bireysel kredi kartları toplamında yüzde 113.2 oranında artış yaşanarak, 681.7 milyon YTL'den 1 milyar 453.4 milyon YTL'ye çıktı.

Esnafa faiz indirimi ve kredi müjdesi

Türkiye Esnaf ve Sanatkarlar Kredi ve Kefalet Kooperatifleri Birlikleri Merkez Birliği (TESKOMB) Genel Başkan Vekili ve İzmir Esnaf ve Sanatkarlar Kredi ve Kefalet Kooperatifleri Birliği Başkanı Salahaddin Hünü yaptığı açıklamada, Türkiye Halk Bankası Genel Müdürlüğü ile yapılan görüşmeler sonucunda, 25 Kasım 2005 tarihinden itibaren geçerli olmak üzere, 30 ay vadeli, 3 ayda bir ödemeli kredilerin yıllık faizleri yüzde 16.5'den yüzde 15'e düşürüldü. Ayrıca 15 bin YTL olan kredi limiti de 25.bin YTL'ye çıkarıldı. Azalan bakiye yöntemiyle her ödemede daha az ödeme yapacak olan, Esnaf ve Sanatkarlar için piyasanın en cazip kredi olanağı getirildi.
Yapılan çalışma ile vadesi gelmemiş olan kredilere, bu kararın yürürlük tarihine kadar eski faiz oranı olan yüzde 16.5, 25 Kasım 2005 tarihinden sonra ise bu karar hükümleri uyarınca yüzde 15 olarak uygulanacak.
Söz konusu kararname ile Kredi ve Kefalet Kooperatiflerinden 15 bin YTL üst limite kadar kredi kulla nabilen Esnaf ve Sanatkarlara, günün koşullarına uygun olarak üst limit 25 bin YTL'ye çıkartıldı.
TESKOMB Genel Başkan Vekili ve İzmir Esnaf ve Sanatkarlar Kredi ve Kefalet Kooperatifleri Birliği Başkanı Salahaddin Hünü, "Kredi limitlerinin yüzde 66 oranında arttırılması ile esnaf ve sanatkarlarımız artık ihtiyaçlarının büyük bir bölümünü bizden alacakları kredilerle karşılayabilecek" dedi.
Bu faiz oranlarının daha da aşağıya çekilmesi için Merkez Birliği olarak çalışmaları yoğunlaştırdıklarını belirten Hünü, esnaf ve sanatkarlarımızın kullanmış oldukları kredi faiz oranlarının günün koşullarına göre en iyi seviyeye çekilmesi için hükümet nezdinde çalışmaların devam ettiğini, söyledi.
TESKOMB Başkan Vekili Hünü, 2005 yılı içerisinde bu faiz oranları ile Esnaf ve Sanatkara yaklaşık 2 katrilyonluk bir kaynağın kullandırılacağını, 2006 Yılında ise Kredi faizlerinin yüzde 12 seviyesinin altına çekilerek, 3 katrilyonluk bir kaynağın esnaf ve sanatkarın hizmetine sunmayı hedeflediklerini belirterek, "Başta Başbakan Sayın Recep Tayyip Erdoğan olmak üzere tüm hükümet üyele rine ve emeği geçen ve katkıda bulunan ilgili kurum ve kuruluş temsilcilerine Esnaf ve Sanatkarlar adına teşekkür ediyor, şükranlarımızı sunu yorum" diye konuştu.
Kredi ve Kefalet Kooperatiflerinin esnaf ve sanatkarın gerçek yuvası, olduğunun altını çizen Hünü, "Bugünün koşullarında en uygun faiz oranıyla kredi kullandırıyoruz. Ayrıca faizlerdeki düşüşü de aynen yansıtıyoruz. Ben buradan esnaf ve sanatkarlara seslenmek istiyorum, Kredi ve kefalet kooperatifleri sizlerin gerçek yuvasıdır. Kooperatifler Esnaf ve Sanatkarlarındır. Size en yakın koope ratife mutlaka uğrayın, bilgi alın. Çünkü, bizler en uygun faizle, en uygun şartlarla ve en uygun vadelerle kredi veriyoruz. Senetleri gününde ödeyemezseniz hemen devreye girip, sizlerin protesto olmanızı önlüyoruz. Esnaf ve sanatkarların daha çok kredi kullanabilmeleri için her türlü girişimi yapıyoruz. Bizler ticari kuruluşlar değil, hizmet kuruluşuyuz. Hal böyle iken, ticari bankalar esnafa kredi verme yarışı içine girmişlerdir. Esnaf ve sanatkarları, hem maddi açıdan hem de manevi açıdan mağdur olmamaları için Kredi ve Kefalet Kooperatiflerine davet ediyorum" şeklinde konuştu.

GENEL KURUL İLANI

Yılfert Spor Kulübü Derneği'nin olağan üstü Genel Kurul Toplantısı 09/12/2005 tarihinde Saat: 20.oo'de Gemlik Gübre Sanayi Sosyal Tesisleri'nde yapılacaktır. Yeterli çoğunluk sağlanamadığı takdirde ikinci toplantı aynı yer ve aynı saatte 16/12/2005 tarihinde yapılacaktır.

GÜNDEM — YÖNETİM KURULU

1- Açılış ve yoklama
2- Divan heyetinin seçimi
3- Saygı Duruşu
4- Yönetim ve Denetim Kurulu raporlarının okunması
5- Fesh kararının görüşülmesi
6- Yeni yönetim ve denetleme kurullarının seçimi
7- Dilek ve temenniler
8- Kapanış.

Barbarosca

Barbaros BALMUMCU

Fenerbahçe sana yazık ümitler suya düştü

Rüzgara ve yağmura rağmen Fenerbahçe stadını dolduran 45 bine yakın seyirci maç sonuna kadar takımlarını techi etmeden geri kalmadılar.

Fenerbahçe ilk tehlikeli şutu takım kaptanı'ndan geldi. Maçtan önce Teknik Direktör Daum'un boşluk bırakmayacağız dediğini basından okuduk.

Milan takımı orta sahayı parselleyerek Fenerbahçe'ye futbol oynatmamak amacında, bunda da başarılı oldu.

Maçın başlamasından sonra Milan ceza sahası üstünden atılan bir topla santra yuvarlağında bekleyen Ukranya uyruklu Shevehoka aldığı topla otuz metre sürdükten sonra Volkan'ı mağlup etti.

Fenerbahçe yenik duruma düştü. Milan takımı geçen hafta oynadı maçı 3-1 yenik kapatmıştı. Bu maçta Fenerbahçe bir gol atmak için bütün hatlarıyla sağlı sollu akınlarla yükleniyordu. Bu ara Tuncay'ın şahsi gayreti bir sonuç vermedi.

İlk yarı Milan'ın 1-0 üstünlüğü ile kapandı. Fenerbahçe orta sahayı iyi parselleyebilseydi pas hatalarını yapmamış olsalar daha çok gol yollarını açabilirlerdi.

Milan ilk maçında seyrettiğimiz Milan değil Fenerbahçe bu maçı muhakkak almalıydı.

İkinci yarı maça Fenerbahçe istekli başladığını görüyorduk ama Milan takımı iki forvetlede geldiğinde Fenerbahçe kalesinde tehlikeli oluyordu. Bunlardan birinde gene Ukranya kökenli Milanlı Shevchenko ceza sahası üstünde Kaptan Ümit'e attığı çalımdan sonra attığı şutla durumu 2-0 Milan lehine çevirdi.

Bilinçsizce bastıran Fenerbahçe, pas hatası yapan Fenerbahçe ceza üstünde dört forvetle birşey yapmayan Fenerbahçe.

Orta sahada top çeviren Milan, ileri pas yapıp şut atan Milan, ferdi yetkilerini sergileyen gene Milan'dı.

Milan, Shevchenko her aldığı topla karşısında kim var geçip kaleci Volkan'la karşı karşıya kaldığında kaleci Volkan bu akınları önledi.

Shevchenko 3-0 ,

Shevchenko 4-0, İşte Ukranya uyruklu Milan'lı futbolcu maçın kaderini tayın eden kişiydi. Milan takımının sahaya yayılışı ve bu yayılış sırasında yapılan paslar maça ayrı bir güzellik veriyordu. Fenerbahçe'de ferdi yetenekle adan geçen bir tek Tuncay vardı. Oda tek başına ne yapabilirdi ki? Shevchenko bir hücumda, bir defansta kalesinden top çıkartı yor ve takımını hücüma kaldırıyor.

Şunu yazmak isterim; Fenerbahçe Stadını dolduran bu büyük seyirciye bu skor yakışmadı. Önceki akşam Fenerbahçe bir takım yoktu onun yerine başka bir takım olsaydı daha iyi oynardı.

Ayrıca sahanın en iyilerinden biri 38 yaşındaki Malnidi'ydi.

GRUP AİLE ÇAY BAHÇESİ
Cemiyetlere sandalye, masa, meşrubat, çerez temin edilir.
CEMİYET ORGANİZASYONU YAPILIR
Tel : (0.224) 513 06 70
GSM : (0.537) 491 31 30

Yetişkinlerin depresyonu çocuklara da yansıyor

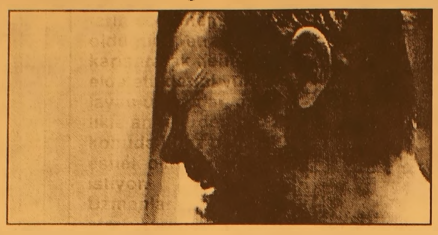

Ekonomik, sosyal ve kişisel sorunlar nedeniyle yetişkinlerin yaşadığı depresyonun, çocuklara da yansıdığı bildirildi.
Özel Başkent Üniversitesi Adana Hastanesi'nde görevli Psikiyatr Dr. İbrahim Bilgen, büyüklerin gün geçtikçe depresif tavırlar sergilemesiyle psikolojik sorunları olan çocukların arttığını belirterek, kavga, hakaret ve şiddet ortamında büyüyen çok sayıda çocuğun, gelecekte mutsuz ve başarısız bir yaşam sürdüğünün yapılan araştırmalarla kanıtlandığını söyledi.
Bunun, yaşadığı sıkıntılardan dolayı depresyona giren ebeveynlerin, çocuklarına karşı aldığı olumsuz tavırlardan kaynaklandığını belirten Bilgen, "Kendisi mutlu olmayan anne ya da baba, çocuğuna ne sevgi verebiliyor ne de hoşgörü aşılayabiliyor. Çocuklarına tek kattıkları değer, etrafındaki insanlara karşı güvensiz tutumlar içinde olmalarıdır. Çevresinden uzak kalarak, zamanla kendi iç dünyasında yaşayan ve etrafındaki insanlardan nefret eden bireyler yetiştirmektir" dedi.

Güvensiz oyuncaklar 16 çocuğu öldürdü

Yapılan bir araştırma yeterince güvenli olmayan oyuncaklar yüzünden ABD'de geçen yıl 16 çocuğun öldüğünü, 210 bin civarında çocuğun da bu oyuncakların sebep olduğu kazalar yüzünden acil servislere kaldırıldığını gösterdi. ABD Kamu Çıkarı Araştırma Grubu tarafından bu yıl 20'ncisi gerçekleştirilen araştırma, yutulacak kadar küçük parçaları olan oyuncaklar, toplar ve balonların ölüme ve yaralanmalara en fazla yol açan oyuncaklar olduğuna dikkati çekti.

Dünyada 200 milyon kadın eksik!

ABD'nin New York kentindeki BM Genel Merkezi'nde düzenlenen konferansta sunulan verilere göre, dünyada 200 milyon kadın açığı var. Erkek nüfusunun daha fazla olmasının en önemli iki nedeni ise doğacak bebeğin kız olduğunun anlaşılmasının ardından kürtaj yapılması ya da doğumdan hemen sonra kız bebeklerin öldürülmesi. Araştırmacı Theodor Winkler'e göre, bir diğer neden ise namus cinayetleri.

Dağıtmak zekayı geliştiriyor

Çocukların zeka gelişiminde deneyimlerin çok önemli olduğunu, etrafı karıştırarak deneyim elde ettiklerini vurgulayan uzmanlar, özellikle annelerden bu konuda biraz daha esnek olmalarını istiyor.
Uzmanlar çocuların etrafı karıştırarak bazı şeyleri öğrendiğini bu yüzden çocuğun zeka gelişimi için annelerin çocuklarının hareketli olmalarına, ortalığı karıştırmalarına izin vermeleri gerektiğini belirtiyor. Yurtdışında yapılan bir araştırma da dağınık olan annelerin çocuklarının zeka gelişiminin daha iyi olduğunu ortaya çıkarmış.

Aile içi şiddette korkutan tablo

Aile içi şiddet, kadınlarda ölüm ve sakatlık nedenleri arasında kanser ve trafik kazalarından önce geliyor. Yapılan araştırmalara göre dayak diyenler de zamanla dayak atıyor.
Dr. Didem Gediz Gelegen, aile içi şiddetin ciddi bir sağlık sorunu olduğunu söyledi. Bir kişiyi fiziksel, cinsel veya psikolojik olarak kontrol etmek amacıyla gerçekleş tirilen aile içi şiddetten çocukların yanı sıra kadın ve yaşlıların da nasibini aldığını aktaran Gelegen, kadına yönelik aile içi şiddetin en yaygın insan hakları ihlali olduğunu vurguladı.
ÇOCUKLAR ETKİLENİYOR
Dünya Sağlık Örgütü'nün verilerine göre her dört kadından birinin şiddete maruz kaldığına değinen Gelegen, şiddet mağduru kadınların eğitim, sağlık ve çalışma hayatından da yoksun kaldığını belirtti. Gelegen," Toplumumuzda kadına yönelik aile içi şiddet, özel alana ilişkin mahremiyet olarak algılanıyor. Şiddeti uygulayanla, maruz kalanlar, ileride psikolojik sorunlarla karşı karşıya kalıyor. Bu duruma şahit olan çocuklar da olumsuz etkileniyor. Aile içi şiddet, kadınlarda ölüm ve sakatlık nedenleri arasında kanser ve trafik kazalarından önce geliyor. Şiddete uğrayan kadınlar ise adli kurumlardan önce sağlık kurumlarına başvurmayı tercih ediyor'" dedi.
Dayak, dayakçı yapıyor
ABD'de farklı kültürel değerlere sahip altı ülkede gerçekleştirilen araştırmanın sonuçlarına göre, hangi kültürel ortamda olursa olsun dayak yiyen çocuklarda şiddet eğilimi daha fazla olurken, endişe oranlarının da arttığı tespit edildi.
Ebeveynler ve çocuklarla yapılan mülakatlar yoluyla gerçekleştirilen araştırma, en fazla Kenyalı, en az ise Taylandlı ebeveynlerin çocuklarına fiziksel disiplin yöntemleri uyguladıklarını ortaya koydu.

BURSA HAKİMİYET VE KENT GAZETELERİNE İLAN ve REKLAM ALINIR
KÖRFEZ REKLAM
İstiklal Caddesi Bora Sokak No : 3/B GEMLİK
(Akbank aralığı Stüdyo Prestij yanı
Tel : (0.224) 513 96 83 Fax : 513 35 95

Bademcik ameliyatlarında ağrısız dönem

Çevre dokuları zedelemeksizin, kansız, ağrısız ve iyileşmenin kısa sürede gerçekleştiği "Thermal wel ding" yöntemi ile yapılan bademcik ameliyatları seçkin bir tedavi yöntemi olarak ülkemizde de uygulamaya başlandı. Doç. Dr. Erhun Şerbetçi, bademcik ameliyatlarındaki yeni uygulamaları anlattı. Yakın zamana kadar ailelerin korkulu rüyası olan bademcik ameliyatlarında, kanama riskini azaltmak için geliştirilen "Thermal welding" sistemi sayesinde bademcikler, artık çevre dokulara zarar vermeden kolaylıkla ayrılabiliyor. Nişantaşı KBB Grubundan Doç. Dr. Erhun Şerbetçi ve Op.Dr.Atilla Şengör bu yöntemi artık bademcik ameliyatlarında ilk seçenek olarak uygulamayı tercih ettiklerini söyleyerek, yeni yöntemde, dokuların ayrılması aşaması ile, yara yüzeylerinin ısı ve basınç ile kaynamasının aynı anda gerçekleştiğini ve bu yüzden kanamanın çok az yada hiç olmadığını, ameliyat sonrası ağrının da çok az yada hiç olmadığını belirttiler.

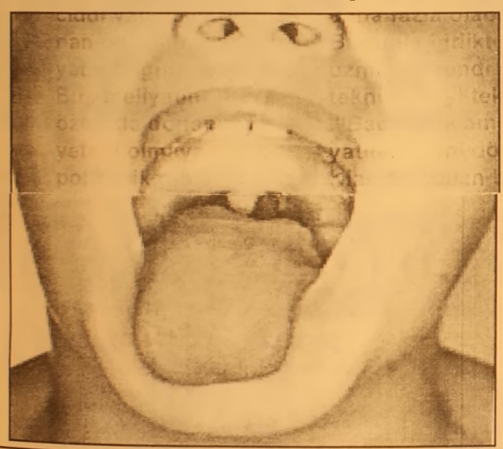

Çocukluk döneminin en sık karşılaşılan hastalıklarından olan bademcik iltihaplarının çoğu kez tekrarlanan antibiyotiklerle tedavi edilmektedir. Ancak hastalanma sıklığı üst üste iki sene boyunca, senede 4-5 kereden fazla olduğunda, bademcik ameliyatına gerekli kalınıyor. Doç. Dr. Erhun Şerbetçi, Kulak Burun Boğaz uzmanlarının sıkça başvurmak zorunda kaldığı bademcik ameliyatları, halk arasında basit bir ameliyat olarak bilinmekle beraber, aslında kanama ve ağrı gibi ciddi yan etkileri bulunan önemli bir ameliyat olduğunu söyledi. Bu ameliyatın özellikle donanımı yeterli olmayan poliklinik gibi koşullarda yapıldığında komplikasyon riskinin arttığını belirten Doç. Dr. Şerbetçi, şunları söyledi: "Bademcik ameliyatlarında klasik olarak en sık kullanılan yöntem, bademciğin disektör denilen bir aletle çevre dokulardan ayrılmasıdır. Klasik yöntemde dokunun ayrılması aşamasında oluşan yara yüzeyleri kendiliğinden zaman içinde iyileşmektedir. Kısmen iyileşene kadar belli bir süre hasta ağrıdan yakınabilir. Ameliyat esnasında kanama oluştuğunda, kanayan bölgelerde damarlar bağlanır veya elektrik akımı ile pıhtılaştırılır. Bu yöntemler de güvenilirdir ve yaygın olarak kullanılmaktadır ancak ameliyat zamanını uzatabilir ve ameliyat sonrası ağrı daha fazla olabilir . Bununla birlikte her uzmanın kendi alıştığı teknik en iyi tekniktir ."Bademcik ameliyatında yeni dönem Klasik yapılan bademcik ameliyatlarında yaklaşık 2 hafta kadar sürebilen biyolojik yara iyileşmesinin yeni yöntemle yaklaşık bir hafta ile sınırlı olduğunu ve hastanın boğaz ağrısı ve yutkunma güçlüğü

gibi şikayetlerinin de , eğer olursa, birkaç günden fazla sürmediğini belirten Doç. Dr. Erhun Şerbetçi, "Thermal Welding" yöntemi hakkında ise şu bilgileri verdi: "Elektrik akımı yerine ısı enerjisi kullanılan bu yöntemde, ısı akışı sadece, dokuyu maşa gibi tutmaya yarayan ince uçlar arasındadır ki bu uçların eni sadece yarım mili metre kadardır. Bu yüzden çevre dokuya oluşabilecek ısı hasarı, diğer yöntemlere göre çok azalmaktadır. Bu durumda elektrik akımı kullanımı sonrası görülen ameliyat sonrası ağrılar, bu yeni yöntemle oldukça azalmaktadır. Kanamasız bir ortam sağlanmasının yanı sıra, cerrahın ameliyat süresince tek alet kullanması ve alet değiştirmemesi sonucunda da, tahmin edileceği gibi ameliyat süresinin kısalmasını sağlar. Bu teknikle narkoz alım süresi kısalır, ağrının da az olması nedeniyle, hastanede kalış süresi de kısalır ve hasta aynı gün taburcu edilebilir. Bununla birlikte bu teknik her hastada uygun olmayabilir ve bazı hastalarda klasik yöntemin uygulanması gerekebilir" dedi.

GEMLİK REHBERİ

GEREKLİ TELEFONLAR	
İtfaiye	110
Polis İmdat	155
Jandarma İmdat	156
Jandarma K.	513 10 55
Polis Karakolu	513 18 79
Gar. Kom.	513 12 06
KAYMAKAMLIK	
Kaymakamlık	513 10 51
C.Savcılığı	513 10 53
C.Savcı Yrd.	513 29 54
Emniyet Müd.	513 10 28
ULAŞIM	
METRO	513 12 12
Aydın Turizm	513 20 77
Süzer Turizm	512 10 72
Kanberoğlu-Esadaş	514 45 49
Anıtur	514 47 71
Kamil Koç	513 35 71
HASTANELER	
Devlet Hastanesi	513 92 00
SSK Hastanesi	513 23 29
Mer.Sağ.Ocağı	513 10 68
TAKSİLER	
Körfez Taksi	513 18 21
Çınar Taksi	513 24 67
Güven Taksi	513 32 40
Gemlik Taksi	513 23 24
Manastır Taksi	514 35 50

RESMİ DAİRELER	
TEK Arıza	513 20 66
TEK İşletme	513 45 03
Statyum	514 00 95
Orm.Böl.Şef.	513 12 86
Milli Eğt. Md.	513 11 74
Halk Kütüphane	513 13 53
Askerlik Şb.	513 10 57
Karayolları	513 13 08
Liman Baş.	513 11 33
Mal Müd.	513 10 95
Nüfus Md.	513 37 42
Özel İd. Md.	513 15 07
Tapu Sicl. Müd.	513 14 14
Müftülük	513 13 64
Gümrük Md.	524 85 86
Tekel Md.	513 10 42
Ver. Dairesi Md.	513 10 92
İlçe Tarım Müd.	513 10 45
İlçe Seç. Md.	513 77 77
Halk Eğitim Müd.	513 18 46
BELEDİYE	
Santral	513 45 21 -23
Başkanlık	513 45 20
Zabıta	513 24 32
Otobüs İşlet.	513 45 21-122
Su İşlet.	513 45 21 - 115
İtfaiye	513 23 25
Muhasebe Md.	513 45 21 -182
Yazı İşl. Md.	513 45 21 -111
Su Arıza	Yalnız 185

DENİZ OTOBÜSÜ	
Bursa	256 77 84
Mudanya	544 30 60
Yenikapı	(212) 516 12 12
Yalova	(226) 811 13 23
İDO İmam Aslan Dinlenme Tes.	513 23 94
VAPUR - FERİBOT	
Yalova	(226) 814 10 20
Topçular	(226) 363 43 19
Eskihisar	(262) 655 60 31
OTOBÜS	
Şehirlerarası	261 54 00
Otobüs Terminali	(18 Hat)
TÜP DAĞITICILARI	
Aygaz	513 12 95
Tekgaz	513 16 37
Ocakgaz	513 16 37
Ergaz	513 88 43
İpragaz	513 22 59
Habaşgaz	513 45 46
Yeni Likitgaz	513 65 00
BP Gaz	514 59 81
Bütünler Likitgaz	513 80 00
Akçagaz	514 88 70
Totalgaz	514 17 00
AKCAN PETROL	513 10 79
YERLİYURTLAR PETROL	513 30 33
TUNCAY OTO GAZ	513 14 25

NÖBETÇİ ECZANE

25 KASIM 2005 Cuma
YASEMİN ECZANESİ

GEMLİK Körfez GÜNLÜK SİYASİ GAZETE

YEREL SÜRELİ YAYIN
YIL : 33 SAYI : 2294
FİYATI : 0.25 YTL. (KDV Dahil)
Sahibi : Kadri GÜLER
Sorumlu Yazı İşleri Müdürü : Serap GÜLER
Haber Müdürü : Seyfettin ŞEKERSÖZ
İstiklal Cad. Bora Sok. No:3/B
Tel : 513 96 83 Fax : 513 35 95 GEMLİK
Yönetim ve Basım Yeri : KÖRFEZ OFSET
Matbaacılık-Yayıncılık-Reklamcılık Tesisi
İstiklal Cad. Bora Sok. No:3/B GEMLİK
(Dini bayram Günleri ve Pazar günleri yayınlanmaz)

BİNGO MATİK 15 KG
+ EMEK A.ÇİÇEK YAĞI 5 LT.

CALGON 1000 GR.

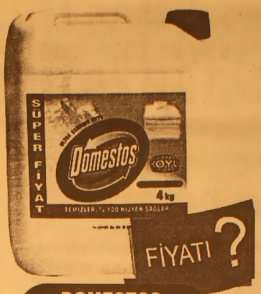

DOMESTOS
Ç. SUYU 4 KG

PERSİL MATİK 15 KG.
+ VERNEL 10 KG

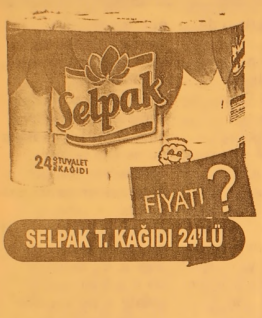

SELPAK T. KAĞIDI 24'LÜ

DURU SABUN 800 GR.

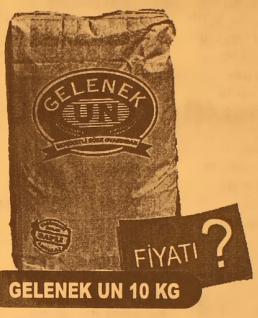

GELENEK UN 10 KG

ONA A.ÇİÇEK YAĞI 10 KG

KINGTOM D. SALÇASI 1 KG

HALK TOZ İÇECEK 10'LU

MUTAŞ BALDO 2.5 KG.

LİPTON
KARADENİZ ÇAYI 1/2 KG

PEREJA KOLONYA 1 LT.

BİLGO DYNAMIC 750 GR.

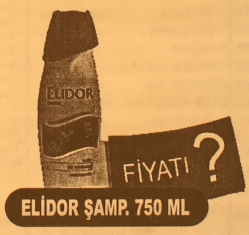

ELİDOR ŞAMP. 750 ML

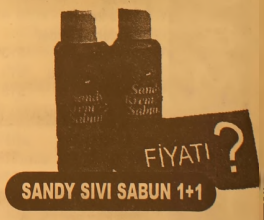

SANDY SIVI SABUN 1+1

TR **16 ŞAYPA 16**

25-26-27 KASIM'da

16 Mağazamızda Farklı üründe

% 16 indirim

ŞAYPA®

●●●●● alırken kazanın ●●●●●

İl Özel İdaresi tarafından da 600 bin YTL ödenek çıkarılan Kadın Doğum ve Çocuk Hastanesi 70 yataklı olacak

Kadın Doğum ve Çocuk Hastanesi için onay çıktı

AK Parti Gemlik İlçe Başkanı Enver Şahin, yaptığı açıklamada Muammer Ağım Devlet Hastanesi bahçesine yapılacak olan Kadın Doğum ve Çocuk Hastanesi için ihale onayının çıktığını müjdeledi. 2006 yılı sonunda bitirilmek kaydı ile onay alınan binanın 2006 yılı Ocak ayında ihaleye çıkarılması bekleniyor. *2'de*

GEMLİK GEMLİK'İN İLK GÜNLÜK GAZETESİ

Körfez

TARAFSIZ SİYASİ GAZETE

26 Kasım 2005 Cumartesi 25 YKr. (250.000 TL.)

Umurbey'in doğalgaz dağıtım işi GEMDAŞ'ın

Umurbey Beldesi'nde önümüzdeki yıl başlayacak olan doğalgaz dağıtım işi için başvuru süresi dün sona erdi. GEMDAŞ'tan başka bir firma müracaat etmedi. Haberi sayfa 3'de

GEMDAŞ İşletme Müdürü'nü ziyaret eden SP İlçe Başkanı Recep Aygün doğalgaz hakkında bilgi aldı

GEMDAŞ, abone müracaatlarını durdurdu

GEMDAŞ İşletme Müdürü Gürkan Belgütay, kazı işlemlerinin durdurulması nedeniyle abone işlemlerinin geçici olarak durdurulduğunu açıkladı. Belgütay, kendisini ziyaret eden Saadet Partisi İlçe Başkanı Recep Aygün'e doğalgaz hakkında bilgi verirken, 7 ay gibi bir zamanda imkansızı başararak, kazı işlemlerinin büyük bir bölümünün tamamlandığını belirterek, kazı işlemlerinin belediye tarafından başlatılması durumunda doğalgaz yakılmaya başlanacağını belirtti.

Seyfettin ŞEKERSÖZ'ün haberi sayfa 3'de

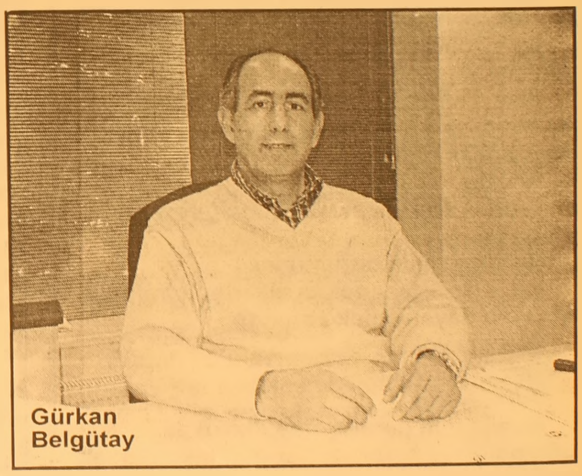

Gürkan Belgütay

Güne Bakış

Kadri GÜLER
kadri_guler@hotmail.com

Terminal işi tamam

Gemlik'in Terminal sorunu sonunda çözülüyor.

Bursa Büyükşehir Belediyesi'ne bağlanmamızdan sonra yasa gereği ulaşım, terminal, su ve kanalizasyon hizmetleri Gemlik Belediyesi'nden alınarak Büyükşehir'e geçti.

Gemlik'in terminal yeri 15 yıl önce bugünkü Çevre Yolu'ndaki İtfaiye'nin alt kısımlarında bulunan, eskiden Erdoğan Alemdarlara ait olan yer ve çevresindeki yaklaşık 12 dönümlük alandı.

Mehmet Turgut, Belediye Başkanı seçilmesinden sonra bu alanın Terminal yeri olmasını bir türlü istemedi.

Gemlik kamuoyuna da bunun gerek çelerini anlatmadı. Sürekli yer arayışları ile geçen yıllarda Gemlik Terminali olamayan Bursa'nın tek ilçesi kaldı.

Eski Devlet Hastanesi Terminal yeri olacak diye yıktırıldı, ama meclisten plan değişikliği geçmeyince yine kaldı.

Bu kez Umurbey Köprülü kavşağı projesi içine sıkıştırıldı.

Geçtiğimiz günlerde mecliste tartışmalı ve eşit çıkan oylamadan sonra başkanın oyuyla Terminal yeri değiştirildi. Büyükşehir Meclisi'ne sunulan plana, Büyükşehir Belediye Başkanı Hikmet Şahin, 6 dönüm olan alanı yetersiz bularak 12 dönüme çıkarttı.

İş artık istimlake kaldı.

Onu da Büyükşehir yapacak.

Mehmet Turgut'un yıllardır yapmak istediği ama yapamadığı Terminal böylece gerçekleşiyor.

Bu iş, iyi mi, kötü mü olacak, işin içinde ne var, ne yok, Gemlik kamuoyu ise bunu hep konuşacak.

Trafik cezası ve harçlara zam

Trafik cezaları yıl başından itibaren artıyor. Yeni yılda en düşük trafik cezası 49, en yüksek trafik cezası ise 10 bin 980 YTL olacak. Kırmızı ışıkta geçenler 92 YTL yerine 101 YTL, alkollü olarak 0.50 promil üzeri araç kullananlar, ilk defa yakalanmaları durumunda 379 YTL yerine bundan sonda 416 YTL para cezası ödeyecekler. *Haberi sayfa 9'da*

Sendikalı olan memurlara müjde

Hükümet, kamu kuruluşlarında çalışan memurların sendikalara ödediği aidatların vergiden düşülmesi için harekete geçti. Gelir Kanunu'nda yapılacak yeni düzenlemeyle sendika üyesi memurların ödediği aidatlar, 2006 yılından itibaren Gelir Vergisi'nden düşülecek. *Haberi sayfa 7'de*

3.5 kilogram esrar ele geçirildi

Emniyet Müdürlüğü Kaçakçılık ve Organize Suçlar Şube Müdürlüğü'ne bağlı Narkotik Büro Amirliği'nden yapılan açıklamaya göre esrar ticareti yaptığı öne sürülen 22 yaşındaki N.Y. 3.5 kg. esrarla yakalandı. *Sayfa 6'da*

Sigara kaçakçılığına önlem

Sigara üreticileri, Gümrük Müsteşarlığı ve diğer ilgili kamu kurumları sigara kaçakçılığına karşı alınacak önlemler alınıyor. Üretici firmalarla yapılacak işbirliği proto kolü ile ihbar mekanizması güçlendirilecek. *5'de*

Buluşma

Gürhan ÇETİNKAYA

Senaryolar....

Ülke gündemi çok yoğun..
Güneydoğu kaynıyor.
Gerçekleri yüksek sesle dile getiren kamu üst düzey yöneticileri sonbahar yaprakları gibi oradan oraya savruluyor.
Asker "dedikodularla" uğraşıyor.,
Başbakan gaflarla ülke yönetiyor.
Önce diyor..
Sonra ben öyle demek istemedim diyor.
Kendince hatasını düzeltiyor.
Dış politika kalemize sürekli gol yağıyor.
Almanı, İngilizi, Fransızı, ABD'lisi kol kola Türkiye'yi sürekli batağa çekmeye çalışıyor.
Öğretmen kan ağlıyor..
İşçi perişan..
Memur darboğazda..
Bankalarda kredi kuyrukları ..
Bindik bir alamete..
Dışarıda yağmur yağıyor..
Hava soğuk..
İnsanın içini titretiyor.
Bireysel titremedir geçer..
Toplumun hali ne olacak..
Yarınlar..
Perşembenin gelişi çarşambadan belli mi ne?
Tarih tekerrür mü ediyor?
Milyonlarca dönümden 756 milyon metrekareye razı olmak zorunda kalan koskoca bir devletin sınır çizgileriyle yeniden mi oynanıyor ?
Ülke üzerinde o kadar çok senaryo üretiliyor ve sahneye konuluyorki toplum allak bullak oldu.
Ancak.
Toplum üzerindeki ölü toprağını atmak zorunda..
Uyanık olmak durumunda..
İnsanlar ortak toplum çıkarları etrafında buluşup dayanışmak zorunda..
Sağ-sol yok..
Ortak ses var..
Yurtseverlik..
Bunun için gerekiyorsa ilkokulda öğrendiğimiz andımızı her gün tekrarlamakta yarar var..
"Türküm, doğruyum, çalışkanım.
Yasam küçüklerimi korumak, büyüklerimi saymak, yurdumu, ulusumu özümden çok sevmektir.
Ülküm, yükselmek, ileri gitmektir.
Varlığım Türk varlığına armağan olsun.
Ey bu günümüzü sağlayan, Ulu Atatürk; açtığın yolda, kurduğun ülküde, gösterdiğin amaçta hiç durmadan yürüyeceğime ant içerim.
Ne mutlu Türküm diyene"

Kadın Doğum ve Çocuk Hastanesi için onay çıktı

Seyfettin SEKERSÖZ

AK Parti Gemlik İlçe Başkanı Enver Şahin, yaptığı açıklamada Muammer Ağım Devlet Hastanesi bahçesine yapılacak olan Kadın Doğum ve Çocuk Hastanesi için ihale onayının çıktığını müjdeledi. Hastaneye yapılan ek bina ile kantin arasında kalan 675 metrekarelik arsa üzerine yapılacak olan 5 katlı bina için 50 bin YTL ödenek çıkarıldığını söyledi. İl Özel İdaresi tarafından da 600 bin YTL ödenek çıkarılan Kadın Doğum ve Çocuk Hastanesi 70 yataklı olacak ve Muammer Ağım Devlet Hastanesi 200 yatak kapasiteye ulaşarak her branşta uzman doktor bulundurabilecek. Şahin, AK Parti Bursa Milletvekili Zafer Hıdıroğlu'nun DPT'na yaptığı girişimler sonucunda 2006 yılı sonunda bitirilmek kaydı ile onay alınan bina 2006 yılı Ocak ayında ihaleye çıkarılması bekleniyor. Öte yandan SSK'dan devredilen eski hastane binası için tadilat ödeneği çıkarıldığı ve yapılacak onarımdan sonra poliklinik ve acil servis olarak kullanılacağı öğrenildi.

DYP'li hanımlara Ankara'dan misafir

Seyfettin SEKERSÖZ

Doğru Yol Partisi Genel Merkezi Kadınlardan Sorumlu Başkan Yardımcısı ve GİK üyesi Gülşen Doyran ile İl Kadın Kolları Başkanı Gemlik'te misafir edildi. GİK üyesi Gülşen Doyran'ın Bursa Bölge sorumlusu olması nedeniyle merkez ilçe sıfatıyla ilk gezisini Gemlik'e yaptı. Hem ziyaret hem de denetim amaçlı yapılan geziden memnun kaldığını ifade eden DYP GİK üyesi Gülşen Doyran'ın aynı zamanda öğretmen emeklisi olması nedeniyle Gemlik Kadın Kolları Başkanı Nuray Erten kendisine çiçek vererek öğretmenler gününü kutladı.

ELEMAN ARANIYOR
Matbaamızda yetiştirilmek üzere
ÇIRAK ARANIYOR
KÖRFEZ OFSET
İstiklal Caddesi Bora Sokak No : 3/B GEMLİK
(Akbank aralığı Stüdyo Prestij yanı
Tel : (0.224) 513 96 83

TURAN TRAFİK
ADNAN TURAN
Her türlü araç devir
Yeni kayıt, Plaka,
Ruhsat, Fenni muayene
Sigorta işlemleri yapılır.
Adres: Gürle İş Merkezi
Kat: 1 No: 66 - GEMLİK
Tel : (0.224) 514 62 02
GSM: (0.537) 933 25 26

BURSA HAKİMİYET VE KENTGAZETELERİNE İLAN ve REKLAM ALINIR
KÖRFEZ REKLAM
İstiklal Caddesi Bora Sokak No : 3/B GEMLİK
(Akbank aralığı Stüdyo Prestij yanı
Tel : (0.224) 513 96 83 Fax : (0.224) 513 35 95

SP İlçe Başkanı Recep Aygün, GEMDAŞ İşletme Müdüründen bilgi aldı

GEMDAŞ, abone müracaatlarını durdurdu

GEMDAŞ İşletme Müdürü Gürkan Belgütay, kazı işlemlerinin durdurulması nedeniyle abone işlemlerinin geçici olarak durdurulduğunu açıkladı. Belgütay, 7 ay gibi bir zamanda imkansızı başararak, kazı işlemlerinin büyük bir bölümünün tamamlandığını belirterek, kazı işlemlerinin belediye tarafından başlatılması durumunda doğalgaz yakılmaya başlanacağını belirtti.

Seyfettin SEKERSÖZ

Belediye Başkanı Mehmet Turgut tarafından kazı işlemleri durdurulan GEMDAŞ, abone işlemlerini geçici olarak durdurduğunu açıkladı. GEMDAŞ İşletme Müdürü Gürkan Belgütay, Saadet Partisi İlçe Başkanı Recep Aygün'ün kendisini ziyaretinde yaptığı açıklamada, söz verdikleri Aralık ayı sonunda doğalgaz bağlama işleminin de aksadığını belirterek, *"Kazı işlerimiz durdurulmasaydı, şu anda ilçenin belirli yerlerine doğalgaz verebilecek duruma gelecektik"* dedi. Gemlik'te 7 ay gibi bir zamanda imkansızı başararak kazı işlemlerinin büyük bölümünü tamamladıklarını bildiren

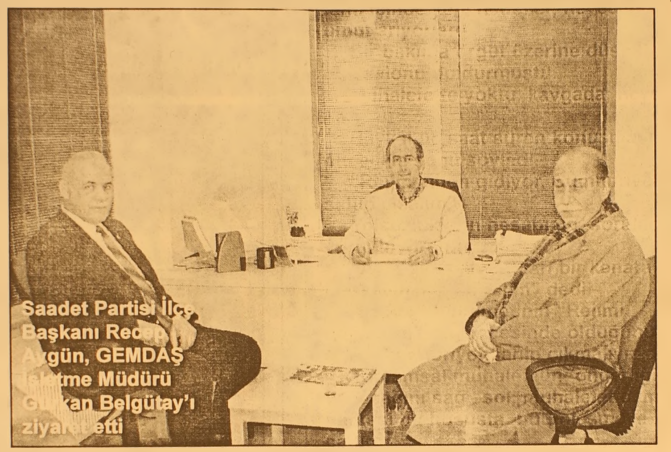
Saadet Partisi İlçe Başkanı Recep Aygün, GEMDAŞ İşletme Müdürü Gürkan Belgütay'ı ziyaret etti

Belgütey, kazı işlemlerinin hemen başlatılması durumunda ise en geç 15 gün içinde Dr. Ziya Kaya, Hamidiye, Eşref Dinçer ve Manastır'ın bazı bölümlerine doğalgaz verebileceklerini söyledi. Gemlik'te yaklaşık 3 bin doğalgaz kutusu bağlayacaklarını bildiren İşletme Müdürü Belgütay, bu işin yüzde 25'ini tamamladıklarını ana hat çalışmasının ise yüzde 80'ini bitirdiklerini söyledi. Doğalgaz gecikmesinin kendilerinden kaynaklanmadığını söyleyen GEMDAŞ İşletme Müdürü Gürkan Belgütay, kazı işlemlerinin durdurulması nedeniyle de abone işlemlerinin geçici olarak durdurulduğunu belirtti. Belgütay, kazı işlemlerinin belediye tarafından başlatılması durumunda ise çok kısa bir zamanda evlerde doğalgaz yakılmaya başlayacağını açıkladı.

Doğalgaz Dağıtım İhalesi'ne GEMDAŞ'tan başka bir firma katılmadı

Umurbey'in doğalgaz dağıtım işi GEMDAŞ'ın

Umurbey Beldesi'n de önümüzdeki yıl başlayacak olan doğalgaz dağıtım işini GEMDAŞ üstlendi. Gerekli başvuru tarihinin dün sona erdiği Umurbey Doğalgaz dağıtım ihalesine GEMDAŞ'dan başka hiçbir firmanın katılmadığı öğrenildi. "Gemlik Doğalgaz Dağıtım Lisansı" ihalesini alan GEMDAŞ, Umurbey'e yapılacak hat ile dağıtım işine de talip olmuş ve belirtilen tarihe kadar başka firmanın müracaatı olmayınca doğalgaz dağıtım işini üstlenmiş oldu.

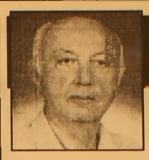

Yazı YORUM

Diş Hekimi Özcan VURAL
ozcanvural1933@hotmail.com
www.ozcanvural.sayfasi.com

Cumhuriyet Halk Partisinde neler oluyor...

Cumhuriyet Halk Partisi tarihinin en sakin ve çekişmesiz Kurultayını yaptı.. Görüldü ki ne parti içi mücadele, ne de Genel başkanlık için Deniz Baykal'dan başka söz sahibi kişi var. Her şey süt liman görünüyor...

Atatürk Spor salonunda yapılan kurultayda parti içi muhalefetle birlikte, diğer partilerin ve yabancı misyonun temsilcileri de yoktu.

Salonun içinde belki biraz heyecan vardı ama dışında hiç bir şey yoktu. Kurultay salonuna gelen delegeler beklenti içinde yeni hedefler, heyecanlar, umut arıyorlardı.

Bir bakıma örgüt üzerine düşeni yapmış salonu doldurmuştu.

Muhalefette yoktu, kavgada, heyecanda.

Baykal üç saat süren konuşmasında öncelikle şunu söyledi.

"Rejim elden gidiyor, Cumhuriyete sahip çıkalım"

Yolsuzlukların hesabının sorulacağını vurguluyordu ;

"Ama şimdilik bunları bir kenara bırakalım, ille de rejim" dedi.

AK Parti hükümetinin "Rejimi değiştirme düşüncesinde olduğunu" söyleyip Cumhuriyet sahip çıkmalıyız dedi.

Toplumsal muhalefetin önderliğini yapacağını sağ –sol, muhalefet demeden herkesi bu hususta bütünleşmeye çağırdı.

"Çıkarlarımıza ters de düşse bunu yapalım. Türkiye'yi, Laik Cumhuriyetimizi ona, buna kaptırmayalım, kurda, kuşa yem etmeyin" dedi.

Her şey doğru ve güzel de, Baykal 'ın "Cumhuriyet sahip çıkma" sözlerini kendisinin de parti içi demokrasiyi getirerek göstermesi gerekir.

Bunun yolu demokrasinin olmazsa olmazı; Muhalefete katlanmaktan geçiyor. Parti meclisi seçimlerine tek liste ile gidilirse, Millet vekili adaylarının belirlemesinde demokrasinin işlemesini Türk halkının beklediğini unutmamalı.

Bazı istisnalar bir tarafa bırakılsa bile, ön seçimle gelmeyen milletvekilleri ile seçime gidildiğinde ortaya bu günkü tablo çıkıyor. Seçimlerden bu yana 22 milletvekili CHP'yi terk edip başka partilere geçti. Hem de Baykal'ın suçladığı gibi "Rejimi değiştirme gayreti içinde bulunduğunu "söylediği

AK partiye girmekte sakınca görmedi ler!...

Bu milletvekillerinin gerekçelerini bir yana bıraksak bile, CHP'de ki çok kişinin yakınması ayni.

"Parti içi demokrasi sağlıklı işlemiyor."

Onun için Deniz Baykal ve arkadaşlarının önce parti içinde demokrasiyi sağlamaları, sonrada Rejime sahip çıkmaları aklın yoludur. Kendi dükkanının önünü temizlemeyen, başkasına pis diyemez. Dese de gülünüp geçilir.

Rejimi savunmak için temiz, sağlıklı, güçlü olmalıdır.

Bu da lafla olmuyor.....

Öğretmenler voleybol turnuvası zevkli geçiyor

Seyfettin SEKERSÖZ

İlçe Milli Eğitim Müdürlüğü İlçe Lig Heyeti tarafından düzenlenen Voleybol Turnuvasında çekişmeli maçlar yapılıyor.
İki grupta 12 takımın mücadele ettiği turnuvada Çarşamba günü akşamı oynanan maçlarda 11 Eylül İlköğretim Okulu öğretmenleri Ali Kütahya İlköğretim Okulu'nu 2-0 yenerken setleri 25-18 25-12 aldı.
Atatürk İlköğretim İlköğretim Okulu öğretmenleri İmam Hatip Lisesi'ni 2-1 yenerken setleri 25-18 21-25 ve 15-12 aldı.
Endüstri Meslek Lisesi ise Şehit Cemal İlköğretim Okulu'nu 2-1 yenerken setleri 22-25 25-23 ve 15-10 almayı başardı.
Perşembe günü akşamı oynanan maçlarda ise Şehit Etem İlköğretim Okulu öğretmenleri Ali Kütahya İlköğretim Okulu'nu 2-1 yenerken setleri 25-17 22-25 ve 15-13 aldı.
Celal Bayar Anadolu Lisesi Lale Kemal Kılıç İlköğretim İlköğretim Okulu'nu 2-0 yenerken setleri 25-18 ve 25-11 aldı.
Üçüncü maçta ise İmam Hatip Lisesi Ticaret Meslek lisesini zorlu geçen maçta 2-1 yenmeyi başardı. İmam Hatip setleri 24-26 25-21 ve 15-12 almayı başardı.

Celal Bayar Anadolu Lisesi - Lale Kemal Kılıç İlköğretim Okulu

11 Eylül İlköğretim Okulu - Ali Kütahya İlköğretim Okulu

Zeytinspor, İzmirspor ile özel maç yapacak

Seyfettin SEKERSÖZ

Mart ayında başlayacak olan bayan Futbol ligine hazırlanan Zeytinspor Bayan Futbol takımı bugün İzmirspor Bayan takımını misafir ediyor.
İlçe stadında bugün saat 14.00 de oynanacak karşılaşmada iki takımda yeni transferlerini deneyecekler.
Tüm ilçe halkının davetli olduğu Bayanlar Futbol maçının zevkli geçmesi bekleniyor.
Öte yandan Zeytinspor Bayan Futbol takımının 16-18 ve 23-26 Aralık tarihlerinde İstanbul Riva'da Futbol Federasyonu tarafından düzenlenen turnuvaya katılacağı öğrenildi.

Efendioğlu'dan eğitime katkı

Orhangazi'nin dev şirketlerinden Efendioğlu Mermer A.Ş. tarafından Uludağ Üniversitesi Meslek Yüksek Okulu'na(MYO) yaptırılan bilgisayar laboratuarı törenle hizmete açıldı.
15 bilgisayardan oluşan laboratuarın açılış törenine, Kaymakam Hikmet Çakmak, Belediye Başkanı Yusuf Korkusuz, Garnizon Komutanı Hasan Demir, Emniyet Müdürü Mustafa Özkan, Uludağ Üniversitesi MYO Müdürü Recep Yamankaradeniz, sanayiciler, iş adamları ve eğitim camiasından çok sayıda isim katıldı.
Bilgisayar laboratuarının açılış kurdelesini Kaymakam Çakmak, Garnizon Komutanı Hasan Demir ve işadamı Erol Efendioğlu birlikte kesti. Törende bir konuşma yapan Kaymakam Hikmet Çakmak ve MYO Müdürü Recep Yamankaradeniz, Erol ve Ergün Efendioğlu kardeşlere, eğitime verdikleri destekten ötürü teşekkür etti.
Konuklara ikramın da yapıldığı törende konuşmaların ardından Kaymakam Çakmak, Ergün Efendioğlu'na teşekkür plaketi verdi.

Kafeteryalara şok baskın

Narkotik polisi, öğrencilerin ders saatinde okulda olmalarını sağlamak ve uyuşturucu alışkanlıklarını engellemek amacıyla, kentin işlek yerlerindeki kafeteryalara şok baskınlar düzenledi. Emniyet Müdürlüğü Kaçakçılık ve Organize Suçlar Şube Müdürlüğü'ne bağlı Narkotik Büro Amirliği ekipler, öğrencilerin uyuşturucu kullanımına ve okuldan kaçmalarına engel olmak amacıyla operasyon düzenledi.
Başta Nalbantoğlu Çarşısı olmak üzere kafeteryaların yoğunlukta olduğu bölgelere eşzamanlı operasyon düzenleyen narkotik ekipleri, içeride bulunan öğrencileri kimlik kontrolünden geçirdi. Kimliksiz şahısları uyaran polis ekipleri işyeri çalışma ruhsatlarını da kontrol etti.
ÖĞRENCİLER ŞAŞKINA DÖNDÜ
Kafelerde müşteri olarak oturan lise öğrencileri ise polisi karşısında görünce ne yapacaklarını şaşırdı.
Bazı öğrenciler heyecandan ailelerini arayarak haber verirken bazıları ise korkularını gizleyemedi.
Öğrencilerin üzerlerini arayan polis, masa altlarını ve dolapları didik didik etti.
Kafeteryalarda yaşı küçük şahısları alan işletmeler hakkında ise karakol ekipleri tarafından işlem yapıldı.
Bu arada, her kafeye savcılıktan alınan arama kararlarını gösteren ekipler, çalışmaların yoğunlaşacağını bildirdi.
Bursa'da gençlerin uyuşturucu kullanımını engellemekte kararlı olduklarını belirten polis yetkilileri, öğrencilerden bu konuda çok dikkatli olmasını istedi. BHA

Çayını içerken öldü

Çay içerken bir anda fenalaşan şahıs, hastaneye kaldırılmak istenirken yolda hayatını kaybetti. Ölümü şüpheli bulan savcılık cesedi otopsiye gönderdi.
Emniyet Müdürlüğü'nden alınan bilgiye göre, olay, önceki gece saat 20.30 sıralarında Selçukhatun Mahallesi Eski Adliye arkasındaki dolmuş duraklarında meydana geldi.
İddiaya göre, Ömer Tosun (41) isimli şahısla Cengiz Ö. (45) 16 D 0099 plakalı aracın içerisinde oturuyordu.
Daha sonra çay içmeye başlayan şahıslardan Ömer Tosun öksürmeye başladı.
Bir süre sonra fenalaşan Ömer Tosun, Cengiz Ö. tarafından Devlet Hastanesi'ne götürüldü.
Ancak tedavi altına alınmak istenen Tosun'un ölü olduğunu belirtildi.
Bu gelişme üzerine Adli Tabip Devlet Hastanesi'ne gelerek ölüm olayını inceledi.
Şüpheli bulunan olayının ardından Ömer Tosun'un cesedi Cumhuriyet Savcısı'nın talimatı ile otopsi yapılmak üzere Adli Tıp Kurumu Morgu'na kaldırıldı.
Bu arada, polis tarafından ifadesi alınan Cengiz Ö., "Ömer Tosun'la aracın içerisinde çay içiyorduk. Kendisi alkol kokuyordu. Bir süre sonra fenalaştı. Hemen hastaneye götürdüm. Ancak öldü" diye konuştuğu öğrenildi. BHA

Yalova-Pendik seferleri iptal

İstanbul Deniz Otobüsleri İşletmesi A.Ş. (İDO), Yalova-Pendik arasındaki bazı seferleri iptal etti.
İDO, 29 Kasım Salı günü saat 07.00'deki Pendik-Yalova seferi ile saat 08.15'te Yalova-Pendik arasında yapılması gereken seferleri iptal ederken, cuma ve pazar günleri saat 22.45'te gerçekleştirilen

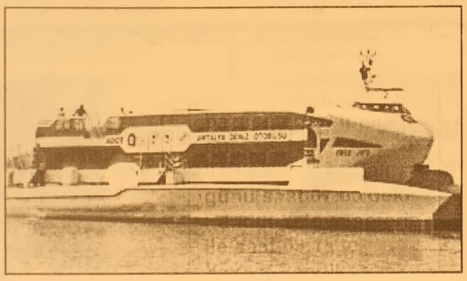

Yalova-Pendik ve Pendik-Yalova seferlerini de yolcu ve araç sayısının azalmasını dikkate alarak 9-30 Aralık tarihleri arasında kaldırdı. İDO, Yalova-Pendik arasında her gün 07.00-21.30 saatleri arasında karşılıklı 12 sefer düzenliyor.

İçkileri çaldılar

Kültürpark'taki Çağdaş Gazeteciler Derneği'ne ait lokale giren kimliği belirsiz hırsız ya da hırsızlar, yazar kasada para bulamayınca dolaplardaki içkileri çaldı.
Emniyet Müdürlüğü'nden alınan bilgiye göre, olay, önceki gece geç saatlerde Kültürpark'taki Çağdaş Gazeteciler Derneği'nin lokalinde meydana geldi. Gece geç saatlerde lokalin kapı camını kırarak içeri giren kimliği belirsiz hırsız ya da hırsızlar, çok sayıda içkiyi alarak kaçtı.
Lokal çalışanları sabah saatlerinde geldiklerinde işyerine hırsız girdiğini fark edince durumu polise bildirdi.
Ekipler de kısa sürede olay yerine giderek incelemelerde bulunurken, kimliği belirsiz hırsız ya da hırsızların, yazar kasayı açtıkları ve umduklarını bulamayınca da içkileri çaldıkları tespit edildi. Polis kimliği belirsiz hırsız ya da hırsızların yakalanması için geniş çaplı soruşturma başlattı. BHA

Sigara kaçakçılığına önlem

Sigara üreticileri, Gümrük Müsteşarlığı ve diğer ilgili kamu kurumları sigara kaçakçılığına karşı alınacak önlemler konusunda, önümüzdeki günlerde bir protokol imzalayacak.
Üretici firmalarla yapılacak işbirliği protokolü ile ihbar mekanizması güçlendirilecek.
Türkiye'de 110 milyar adet yıllık tahmini sigara tüketimi bulunurken, kaçak ve sahte sigaranın sektördeki payı da

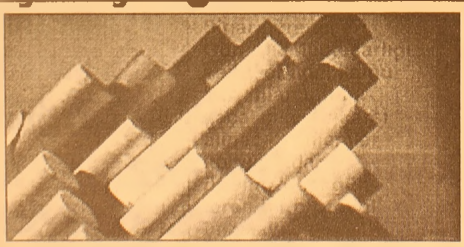

yüzde 10'lar civarında bulunuyor. Kaçağın çok büyük mali yükü de bulunurken, kaçak sigara yıllık 2-2.5 milyar dolar gibi bir vergi kaybına neden oluyor.
Normal sigaranın insana verdiği zarardan 3-4 kat fazla zarar veren sahte sigarada muhtelif katkı maddeleri bulunurken, kötü tütün kullanılıyor, küf olabiliyor, üretim tarihi eski olabiliyor. Sahte sigara, firmalar açısından da rekabeti olumsuz etkiliyor.

Büyükşehir'de yangın eğitim seferberliği

Büyükşehir Belediyesi İtfaiye Daire Başkanlığı, 1,5 yılda yaklaşık 200 bin kişiye temel yangın önlemleri ile uygulamalı ateşli yangın söndürme eğitimi verdi.
Türkiye İtfaiyeciler Birliği'nin de Onursal Başkanı olan Bursa Büyükşehir Belediyesi Genel Sekreter Yardımcısı Sabri Yalın, dünyada 'gönüllü itfaiyeciliğin' önemli bir yeri olduğunu, Avrupa'daki okullarda yangın eğitiminin zorunlu olarak verildiğini belirterek, aynı uygulamayı Bursa'da da gerçekleştirmeye çalıştıklarını söyledi.
Yalın, Büyükşehir Belediyesi İtfaiyesi'nin bugüne kadar okul, fabrika, özel kurum ve kuruluşlarında yaklaşık 200 bin kişiye ücretsiz olarak yangın eğitimi verdiğini belirterek, "Amacımız, doğabilecek yangın ve afetlere karşı ilk müdahaleyi yerinde ve zamanında yapabilmektir. Bu sayede oluşabilecek can ve mal kayıplarını en aza indirerek, halkımızı yangın ve afetlere karşı bilinçlendirmek" dedi.
Eğitimlerde yangın anında neler yapılacağını, ateşe nasıl ve ne zamana kadar müdahale edilebileceği ve ayrıca arama-kurtarma çalışmalarının da nasıl yapılacağının uygulamalı olarak gösterildiğini anlatan Yalın, bu çalışmanın yangınların yol açtığı zararı azaltacağını belirtti.

Operasyonda 3.5 kilogram esrar ele geçirildi

Polis tarafından gerçekleştirilen operasyonda, esrar ticareti yaptığı öne sürülen dokumacı genç gözaltına alındı.
Operasyonda 3.5 kilogram esrar ele geçirildi.
Emniyet Müdürlüğü Kaçakçılık ve Organize Suçlar Şube Müdürlüğü'ne bağlı Narkotik Büro Amirliği'nden yapılan açıklamaya göre, esrar ticareti yaptığı öne sürülen 22 yaşındaki N.Y, yakalandı.
Bir ihbar üzerine harekete geçen polis ekipleri, Anadolu Mahallesi'nde N.Y. isimli genci takibe aldı.
Ancak N.Y. polis takibinde olduğunu fark edince, Anadolu Mahallesi'nin sokaklarında ilginç bir kovalamaca yaşandı.
Yaklaşık yarım saat süren kovalamacanın ardından yakalanan N.Y.'nin üzerinde yapılan aramada, Arapça yazıların bulunduğu bir kağıda sarılı 3.5 kilogram esrar maddesi ele geçirildi.
İran ya da Afganistan'dan getirilmiş olabileceği belirtilen esrar maddesi polis tarafından imha edildi.
Bursa'da babasına ait dokuma atölyesinde çalıştığı belirtilen N.Y.'nin daha önceden hiçbir suç kaydının bulunmadığı bildirildi.
Emniyette ifadesi alınan N.Y. uyuşturucu ticareti yapmak suçundan Cumhuriyet Savcılığı'na sevk edildi. BHA

Lodos zehir estirdi

Bursa'da önceki akşam saatlerinde başlayan lodos hayatı olumsuz yönde etkiliyor.
Lodos nedeniyle sobadan sızan karbonmonoksit gazından yaklaşık 200 kişi zehirlenirken, kentin büyük bölümü elektrik tellerin kopması nedeniyle karanlıkta kaldı.
Bursa'nın kaderi lodos, önceki akşamdan buyana hayatı olumsuz yönde etkiliyor.
Saatteki hızı zaman zaman 50 kilometreyi bulan lodos nedeniyle sobalardan sızan karbonmonoksit gazından yaklaşık 200 kişi zehirlendi.
Lodosun ısıttığı havaya rağmen sobalarını yakan vatandaşlar, karbonmonoksit gazından zehirlenerek hastanelik oldu.
Şevket Yılmaz, Çekirge, Muradiye Devlet, Yüksek İhtisas, Çocuk, ve özel hastanelerde yaklaşık 200 vatandaş zehirlenme nedeniyle tedavi altına alındı.
Zehirlenen vatandaşlardan halen 100'ü müşahede altında tutuluyor.
Ayrıca zehirlenenlerin 39'nun da çocuk olduğu bildirildi.

YAĞMUR BASTIRACAK

Meteoroloji Müdürlüğü yetkilileri lodosun beklenen yağışla birlikte etkisini kaybedeceğini belirtti.
Bir hafta boyunca lodosun aralıklarla eseceğini belirten yetkililer, hava sıcaklığının da 20 dereceye kadar yükselebileceğini ifade etti.
Bu arada vatandaşların lodoslu havalarda sobalarını söndürmeleri gerektiğini hatırlatan Sağlık Müdürlüğü yetkilileri, doğalgaz kullanımının yaygınlaşması ile her yıl zehirlenme hadiselerinde azalma kaydedildiğini dile getirdi.

ELEKTRİK KESİNTİSİ

Bu arada lodos nedeniyle yüzlerce sokakta elektrik teli koparken, birçok semt karanlıkta kaldı.
TEDAŞ ekipleri kopan tellerin tamiratı için yoğun çaba sarf ederken, tellerden çıkan kıvılcımlar, küçük çaplı yangınlara neden oldu. Akım verilemeyen ışıklı kavşaklarda da kontrolsüz geçiş yapmak isteyen sürücüler maddi hasarlı kazaların yaşanmasına neden oldu. BHA

2006 EŞANTİYON SEZONUNDA İDDİALIYIZ

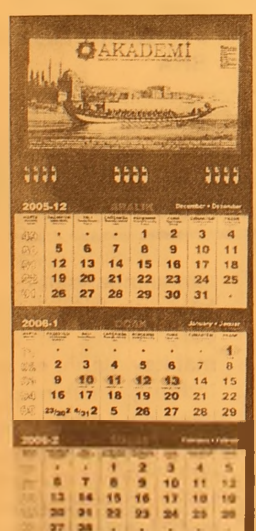

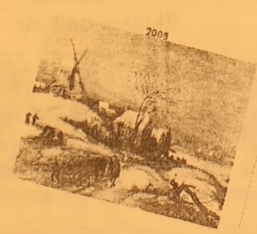

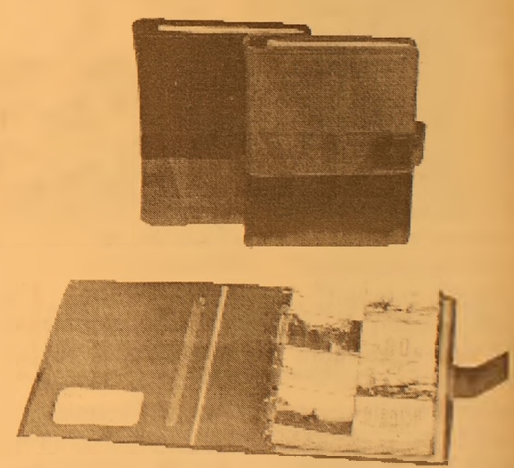

TAKVİMLER & MASA TAKVİMLERİ & GEMİCİ TAKVİMLER & AJANDALAR & KALEMLİK& KÜLLÜKLER& ANAHTARLIKLAR VE HEDİYELİK EŞYA ÇEŞİTLERİMİZİ GÖRMEDEN KARAR VERMEYİN

ÖZEL TAKVİM ÇEŞİTLERİMİZ İLE HİZMETİNİZDEYİZ

32 YILLIK TECRÜBEMİZ İLE HİZMETİNİZDEYİZ

Körfez Ofset

MATBAACILIK-YAYINCILIK-REKLAMCILIK

İstiklal Cad. Bora Sok. Akbank Aralığı No : 3/B GEMLİK

Tel : (0.224) 513 96 83 Fax : (0.224) 513 35 95

Ön lisanslı öğretmenlere de sınav

Danıştay, 2 yıllık ön lisans mezunu öğretmenlerin uzmanlık sınavına giremeyeceklerine ilişkin sınav kılavuzu hükmünün yürütmesini durdurdu.
Danıştay 2. Dairesi, 27 Kasım Pazar günü yapılacak olan öğretmenlerin uzmanlık sınavına ilişkin yönetmelik ile sınav kılavuzunun bazı hükümlerinin iptali ve yürütmenin durdurulması istemiyle açılan davalarda ilk kararı verdi.
Daire, sadece iki yıllık ön lisans mezunu öğretmenlerin uzmanlık sınavına giremeyeceğine ilişkin sınav kılavuzundaki hükmün yürütmesini durdurdu.
Konunun aciliyeti nedeniyle karar bugün elden Milli Eğitim Bakanlığı'na tebliğ edilecek. Milli Eğitim Bakanlığı karara itiraz ederse, konuyu Danıştay İdari Dava Daireleri Kurulu görüşecek. Danıştay 2. Dairesi, iptal istemlerini ise daha sonra karara bağlayacak.

Sendikalı memurlara müjde

Hükümet, kamu kuruluşlarında çalışan memurların sendikalara ödediği aidatların vergiden düşülmesi için harekete geçti. Gelir Kanunu'nda yapılacak yeni düzenlemeyle sendika üyesi memurların ödediği aidatlar, 2006 yılından itibaren Gelir Vergisi'nden düşülecek.
Kamu kuruluşlarında çalışan işçilerin üye aidatlarının yıllardır vergiye sayılmasını emsal gösteren Türkiye Kamu-Sen'in girişimleri sonuç verdi. Geçtiğimiz günlerde Maliye Bakanlığı Müsteşarı Hasan Basri Aktan'ı ziyaret eden Kamu-Sen heyeti, kamu işçisi ve memurlar arasında çifte standarda yol açan bu durumun ortadan kaldırılmasını istedi. Heyet, işçilerde olduğu gibi memurların sendikalara ödediği aidatların Gelir Vergisi'nden düşülmesini talep etti. Maliye Bakanlığı'na konuya ilişkin bir de rapor sunan Türkiye Kamu-Sen'in bu öne risini sıcak bakan Müsteşar Aktan, işçi ve memurlar arasındaki bu haksızlığın giderilmesi için çalışmalar yapacakları sözünü verdi. Aktan, Gelir Kanunu'nun 63. maddesi 4. bendinde değişiklik yaparak, memurların da bu kapsama alınacağını müjdeledi. Sendikalar Kanunu'nun hükümlerine göre, işçilerin sendikalara ödediği aidatların vergiden sayılması hükmü memurları da kapsayacak.
Hükümetin Vergi Kanunu'nda yapacağı yeni düzenleme 2006 yılından itibaren geçerli olacak.
Türkiye Kamu-Sen Toplu Görüşme Sekreteri ve Ulaşım-

Sen Genel Başkanı Nazmi Güzel, hükümetin bu yöndeki çalışmasını heyecanla beklediklerini söyledi.
Güzel, kamu işçilerinin yıllardır yararlandığı uygulamadan memurların da istifade etmesi için uzun süredir mücadele ettiklerini belirterek, sonunda hükümeti ikna ettikleri için mutlu olduklarını kaydetti. Yüzde 80'inden fazlası yoksulluk sınırında yaşayan memurların sendika üyesi olmamalarının nedenlerinden birinin de aidatlar olduğunu ifade eden Güzel, "Gelir Kanunu'nda yapılacak yeni düzenleme sonucunda, memur aidatlarının vergiden düşülmesi kamu çalışanlarının daha fazla sendikalı olmasının önünü açacak. Demokratik haklarımızın savunulması için örgütlenmemiz çok önemlidir" diye konuştu.
Söz konusu çifte standardın düzeltilmesi konusunda görüştükleri Maliye Bakanlığı Müsteşarı Hasan Basri Aktan'ın bu önerilerine sıcak baktığını anlatan Güzel, düzenlemenin 2006 yılında yürürlüğe girmesini umut ettiklerini vurguladı.

BAY MUSTAFA ÖZALP EMLAK'TAN

Her Çeşit Emlak
Alım,Satım ve Kiralama Hizmetleri
Daire, Zeytinlik, Villa, Dükkan, Arsa, Arazi
TAPU TAKİP İŞLERİ YAPILIR
ACİL SATILIK ve KİRALIKLARINIZ İÇİN BİZİ ARAYINIZ

I. Kordon'da Asansörlü, Kaloriferli. Lüks Eşyalı SATILIK
120m2 Asansör ve Kaloriferli, I. Kordonda Satılık Daire
3 Ayrı Daireli Müstakil Ev (Bahçe İçinde)Yeni Devlet Hastanesi Altı
Eski Pazar Cad. 100 m2 Dükkan
Eski Pazar Cad. Serçe Sokak 54 m2 2 dükkan
Bağ-Kur Sanayi Sitesinde 185 m2 çekme katlı, içindeki yeni atari makineleriyle satılık dükkan. Önünde 115 m2 Bahçeli
K.Kumla'da Ayazma Mevkii 6 Dönüm Zeytinlik
1. Kordan'da 1+1 Kiralık Daire (Öğrenciye ve Bekara da kiraya verilebilir.)

Yalova'da Termal Barajı'nın altında 408 m2 arsa - Çınarcık, Yalova 448.54 m2 arsa
Termal Barajı'nda 407.77 m2 arsa
Termal Girişinde 433.02 m2
Termal yolu Gülerce Villalarının altı 9880 m2 arsa
Umurbey'de 12 dönüm arazi ve Azot kavşağına 400 m2 uzaklıkta

Trafik, Kasko Dask, Acıbadem Sağlık ve Her Türlü Sigorta İşlemleri Yapılır.
ŞEKER SİGORTA
Macide ÖZALP
Tel:513 24 74 Fax: 514 10 21

ŞENEN Balık ve Av Malzemeleri Ticareti
Balık tutma zevkini bizimle yaşayın..

- Her çeşit balık ağları
- Sakana Misina Ağları
- İp Ağ
- Fanya
- Mantar, kurşun
- İp Çeşitleri
- Sandal Malzemeleri
- Kürek
- Çapa
- Macun
- Galvenizli çivi
- TMC sintine pompası
- ve diğer malzemeler ile hizmetinizdeyiz

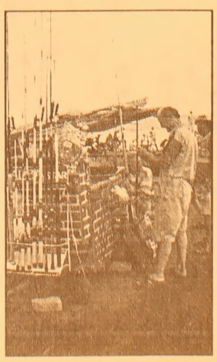

Erkan ŞENEN
Ömerbey Mah. Üstün Sok. 16/ A
MUDANYA / BURSA
Tel & Fax : (0.224) 544 63 14
GSM : (0.532) 297 23 18

Uzman öğretmen sınavı bu hafta

Meslekte kariyer yapmak isteyen 127 bin 145 öğretmen, Pazar günü sınava girmenin heyecanını yaşayacak. Sınav 81 ilde ÖSYM tarafından yapılacak. Öğretmenlere "uzman" ve "başöğretmen" unvanları verilmesini öngören Öğretmenlik Kariyer Sistemi'nin ilk sınavı, uygulama yeni başladığı için uzmanlık alanında yapılacak. 2006 yılında uzman öğretmen olarak görev yapacak olan 127 bin öğretmenin maaşlarında 73 milyon, başöğretmen olarak görev yapacak olan 62 bin öğretmenin maaşlarında ise 146 milyon lira artış olacak. "Öğretmenlikte Kariyer Basamaklarında Yükselme Sınavı-Uzmanlık", ÖSYM tarafından 27 Kasım Pazar günü 81 il merkezinde gerçekleştirilecek. Sınav saat 09.30'da başlayacak ve 3 saat sürecek. Sınavda adaylara Türkçe, Pedagojik Formasyon, Genel Kültür, Milli Eğitim Mevzuatı, Eğitim Yönetimi ve Eğitim Sistemi İle İlgili Temel Bilgiler olmak üzere 4 alanda çoktan seçmeli test uygulanacak. Adaylara 180 soru yöneltilecek. Sınavı kazanmak için 100 üzerinden en az 60 puan almak gerekiyor. "Uzman" olmak için sadece sınav yeterli olmayacak. Uzmanlık için yapılacak değerlendirmede, değerlendirme puanının yüzde 50'sini sınav puanı, yüzde 10'unu kıdem, yüzde 20'sini

eğitim (hizmet içi, lisansüstü), yüzde 10'unu etkinlikler (bilimsel, kültürel, sanatsal ve sportif çalışmalar), yüzde 10'unu da sicil durumu oluşturacak. Türkiye Geneli Başarı Sıralaması Çizelgesi oluşturulacak ve bu sıralamaya girenlere sertifika verilecek. MEB'in eğitim-öğretim hizmetleri sınıfındaki toplam serbest öğretmen kadro sayısının yüzde 20'si uzman öğretmenlik, yüzde 10'u da başöğretmenlik unvanı için ayrılacak. MEB'in, 12-30 Eylül 2005 tarihleri arasında başvurularını aldığı sınavda, 127 bin 145 öğretmen uzman olmak için yarışacak. MEB yet kilileri, uzman öğretmenliğe başvurma şartını taşıyan 252 bin öğretmen bulunduğunu bildirdi. Uzman öğretmenlik sınavına başvurabilmek için en az lisans mezunu ve staj yerlik hariç 7 yıl öğretmenlik yapma şartı bulunuyor. Başöğretmenlik sınavı için ise uzman öğretmenlikte 6 yıl çalışmış olma şartı aranıyor.

Etkili yağış uyarısı

Orta Akdeniz üzerinden gelen ılık ve yağışlı hava, yurdun batı kesimlerinde etkili olmaya devam ediyor. Meteoroloji Genel Müdürlüğü tarafından yapılan son tahminlere göre, batı bölgelerinde kuvvetli lodosla birlikte görülen yağışların, özellikle Marmara (Çanakkale, Balıkesir, Bursa, Edirne, Tekirdağ, Kırklareli ve İstanbul çevreleri) ile Kuzey ve Kıyı Ege'de (İzmir, Aydın, Muğla, Manisa ve Kütahya çevrelerinde) etkili ve sürekli olması bekleniyor. Kuvvetli lodosla birlikte görülecek etkili ve sürekli sağanak yağışların oluşturacağı olumsuz şartlara karşı ilgililerin ve vatandaşların tedbirli olmaları gerekiyor.

ÜNVER TRAKTÖRDEN
BÜYÜK FIRSAT!

NEW HOLLAND

ZEYTİN ZAMANI GELDİ!

HİÇ PEŞİNATSIZ
3 YIL VADELİ
TRAKTÖR SATIŞLARI!

Not: Kamyon kullanabilen eleman arıyoruz.

ÜNVER TRAKTÖR
New Holland Trakmak Gemlik ve Orhangazi Bayii
Tel : (0.224) 573 27 77 GSM : (0.532) 312 22 39
İbrahim Önal Cd. No:26 ORHANGAZİ / BURSA

Trafik cezası ve harçlara zam

Trafik cezaları yıl başından itibaren artıyor. Yeni yılda en düşük trafik cezası 49, en yüksek trafik cezası ise 10 bin 980 YTL olacak. İşte 2006'da geçerli olacak trafik cezaları

Trafik cezaları yıl başından itibaren artıyor. Yeni yılda en düşük trafik cezası 49, en yüksek trafik cezası ise 10 bin 980 YTL olacak. 1 Ocak 2006'dan itibaren bazı kural ihlallerinde uygulanacak trafik cezaları şöyle olacak:

Maliye Bakanlığı'nın yeniden değerlendirme oranını 2005 yılı için 9.8 olarak tebliğ etmesinin ardından, trafik kurallarına uymayanlar da cezalarını yeni yılla birlikte bu oranda fazla ödeyecekler.

Buna göre, kırmızı ışıkta geçenler 92 YTL yerine 101 YTL para cezasına çarptırılacak.

Alkollü olarak 0.50 promil üzeri araç kullananlar, ilk defa yakalanmaları durumunda 379 YTL yerine bundan sonda 416 YTL para cezası ödeyecek. Alkollü olarak 2. defa araç kullananlar ise 475 YTL yerine 521 YTL para cezasına çarptırılacak. Aracı 3. defa alkollü olarak kullandığı tespit edilenlerin ise 760 YTL olan cezaları yeni yıldan itibaren 834 YTL'ye çıkacak.

Trafik kurallarına uymayanlara, 1 Ocak 2006'dan itibaren bazı kural ihlallerinde uygulanacak trafik cezaları şöyle olacak:

-Araçlarını 1 ay içerisinde tescil ettirmeyen kişilere uygulanan 92 YTL'lik ceza 101 YTL'ye çıkacak.

-Araç tescil belgelerini üzerinde bulundurmayanlar, araçlarının ışık ve servis freni bozuk olanlar ile araç muayene süresini geçirenler 45 YTL yerine 49 YTL para cezasına çarptırılacak.

-Sürücü belgesiz araç kullananlar 188 YTL yerine 206 YTL para cezası ödeyecekler.

-Sürücü belgesini üzerinde bulundurmayan ya da göstermeyenlere 92 YTL yerine 101 YTL para cezası uygulanacak.

-Karayollarındaki belirlenen hız sınırını yüzde 10-30 arası aşanlara 92 YTL yerine 101 YTL, hız sınırını yüzde 30'dan fazla aşanlara 188 YTL yerine 216 YTL para cezası verilecek.

-Park yasağına uymayan, mali sorumluluk sigortasını yaptırmayan kişiler ile

ses, müzik, görüntülü cihazlarını huzur bozacak şekilde kullananlara 45 YTL yerine 49 YTL para cezası uygulanacak. Yeni yılla birlikte en düşük trafik cezası 49 YTL olacak.

Trafik cezalarında en yüksek tarife ise muayene istasyonlarını yönetmelikte belirtilen şartlara uygun çalıştırmayan özel işletmecilere 3. ikazla birlikte 10 bin 980 YTL olarak uygulanacak.

PASAPORT HARÇLARI

Yeni yılla birlikte pasaport almak isteyen vatandaşlara uygulanacak harç parasında da artış olacak. Buna göre, 6 ay süreyle pasaport alanlar 80.80 YTL yerine 88.70 YTL, 1 yıl süreyle pasaport alanlar 115.40 YTL yerine 126.70 YTL, 2 yıl süreyle pasaport alanlar ise 194.70 YTL yerine 214 YTL ödeyecek. Pasaportlarına 3 yıl süre ile alanlar 278.30 YTL yerine 305.60 YTL öderken, 4-5 yıl süreyle pasaport alacak vatandaşlar da harç parası olarak 394.30 YTL yerine 433.10 YTL harç bedeli ödemek durumunda kalacaklar. Maliye Bakanlığı'nın yeniden değerlendirme oranına göre, silah ruhsat harçları da yeni yılla birlikte artacak. Bun göre, can güvenliğinden 5 yıl süreyle silah ruhsatı alanlar bin 390 YTL yerine bin 516 YTL ödeyecekler. Bulundurma ruhsatlı silahların 448 YTL olan harçları ise 491 YTL'ye çıkacak.

FİFA Türkiye ile ilgili kararı 2006'da

FIFA'nın, 16 Kasım'da İstanbul'da yapılan Türkiye-İsviçre maçından sonra çıkan olaylarla ilgili disiplin kararını 2006'dan önce vermeyeceği bildirildi. FIFA sözcüsü, Zürih'te açıklama yaparak, "Nihai karar yeni yılın başlarında alınacaktır" dedi.

FIFA yetkilileri, daha önceki açıklamalarında ise, olaylarla ilgili kararın Dünya Kupası kuralarının çekileceği 9 Aralık tarihine dek verileceğini söylemişlerdi.

FIFA, ilk olarak Türk tarafını 28 Kasım Pazartesi günü Zürih'te dinleyecek.

GRUP AİLE ÇAY BAHÇESİ
Cemiyetlere sandalye, masa, meşrubat, çerez temin edilir.
CEMİYET ORGANİZASYONU YAPILIR
Tel : (0.224) 513 06 70
GSM : (0.537) 491 31 30

Barbarosca

Barbaros BALMUMCU

Derbi

Bu hafta oynanacak olan Galatasaray - Fenerbahçe derbi maçı.

Fenerbahçe bu çarşamba günü oynadığı Milan maçını malesef üzücü bir skorla kapandı.

Milan cephesinden bakıldığında Milan takımı Cumartesi günü oynadığı İtalya maçında 3-1 gibi bir skorla kaybetmişti. Milan takımını seyrettiğimde öyle ahım şahım bir futbol oynamadıklarını gördüm.

Fakat İstanbul'da oynadığı maç ise bir değişik havada ve değişik bir skorla bitti.

Bir Milan mağlubiyetle İstanbul'a geliyor ve galibiyetle ayrılıyorsa, neden bu hafta oynanacak Galatasaray - Fenerbahçe'de böyle bir skor olmasın. Galatasaray - Fenerbahçe derbi maçlarının skorunu peşin yazmak, tahmin etmek kolay olmasa gerek.

Galatasaray'da sakat sadece Hakan Şükür var. Ne varki bugünkü gazetelerde Fenerbahçe maçını oynayabileceğini ifade ediyorlar.

Şunu söylemek gerek Galatasaray geçen haftadan moralle döndü. Herşey yolunda.

Fenerbahçe'de moraller pek iyi değil. Milan maçının havasının üstünden atmaya çalışıyor, Fenerbahçe'de sadece Alex'in tedavisine çalışıyor. Büyük bir ihtimalle Alex'de bu maçta oynayacak.

Fenerbahçe'de Alex orta sahayı derleyen ileri top atan, duran toplarda etkili bir isim şimdiye kadar oynadığı bütün maçlarda umumiyetle hep olumlu işler yaptı. Mühim ve olması gereken futbolcu dünyanın en zorlu üçüncü derbisi olarak kabul edilen pazar günkü derbiye müthiş ilgi olduğunu sanırım.

Pazar günkü maçı Serdar Tatlı yönetecek.

Geçmiş zamanlarda böyle derbi maçlarının neticelerini daha evvelden tayin etmek ve söyle biter demek yanlış olur.

En doğru karar bekleyip görmek lazım bu maçtan sonra elimizden geldiği kadar, kalemimiz yazdığı kadar yazabiliriz.

Tehir edilen pinpon maçı

17 Kasım 2005 tarihli gazetede Gemlikspor'un pinponda ilk sınavı başlıklı yazımda Gemlikspor'lu pinponcuların 24 -25 Ekim 2005 tarihinide Çekirge Spor Salonu'nda yapılacağını bildirmiştim.

Çekirge Spor Salonu'nun tamirde olması nedeniyle 14 Aralık 2005 Çarşamba günü Saat: 9.oo'da Çekirge Spor Salonu'nda yapılacaktır.

Bayanlar maçı

Cumartesi günü Saat: 14.oo'de Zeytinspor Bayanlar Futbol Takımı ile İzmirspor bayanlar futbol maçı Gemlik Atatürk Stadında oynanacak.

Gemlik'li bayanlar bu maçta galip gelmesini diliyoruz.

Henüz idmanlara yeni başlamış olan Gemlik Zeytin Spor'lu bayanlara başarılar diliyoruz.

BURSA HAKİMİYET KENT VE OLAY GAZETELERİNE İLAN ALINIR
KÖRFEZ REKLAM
TEL : 513 96 83
FAX : 513 35 95

Çocukların ruhsal gelişimi çok önemli

Sağlık Bakanlığı'nca çocukların psiko-sosyal gelişiminin desteklenmesi için bir proje başlatıldı.
Sağlık Bakanlığı Temel Sağlık Hizmetleri Genel Müdürü Turan Buzgan, Dünya Çocuk Hakları Günü dolayısıyla yaptığı açıklamada, çocukların ruh sağlığı açısından sağlıklı bireyler olarak yetişmesinin sağlanmasını amaçlayan proje kapsamında, ailelerinde sosyal ve psikolojik yönden izleneceğini bildirdi.
1959 yılında BM Genel Kurulu'nda Çocuk Hakları Bildirisi'nin yayınlandığını kaydeden Buzdan, 1979'un Dünya Çocuk Yılı ilan edildiğini, 20 Kasım 1989'da da BM Çocuk Hakları sözleşmesinin kabul edildiğini anımsattı. Bu nedenle her yıl 20 Kasım'da Dünya Çocuk Hakları Günü'nün kutlandığını belirten Buzgan, 54 maddelik sözleşmeyi Türkiye'nin de onayladığını belirtti.

ÇOCUKLARIN HAKLARI

Çocuk Hakları Sözleşmesi'nde her çocuğun yaşama, gelişme, temel sağlık ve eğitim imkanlarına kavuşma hakkının bulunduğunu anlatan Buzgan, bu sözleşmeye imza koyan ülkelerin çocukları istismara karşı koruma yükümlülüğünün bulunduğunu söyledi.
Türkiye'de yılda 1 milyon 350 bin civarında doğum olduğunu, 26 milyon civarında ise 18 yaşından küçük nüfus bulunduğunu kaydeden Buzgan, "Yani nüfusumuzun büyük bölümünü çocukları oluşturuyor. Büyüyünce önemli görevler üstlenecek çocuklarımız ne kadar iyi eğitim alır ve sağlıklı olurlarsa, toplumumuz da o kadar güçlü olur" diye konuştu.
Dünya Sağlık Örgütü'nün (WHO) sağlığı "Bedensel, ruhsal ve sosyal açıdan tam bir iyilik hali" olarak tanımladığını anlatan Buzgan, bu nedenle çocukların hem ruhsal hem de bedensel açıdan sağlıklı yetişmelerinin önemli olduğunu söyledi. Ancak, dünya genelinde çocukların çeşitli sorunlarla karşı karşıya bulunduğunu ifade eden Buzgan, bir çok ülkede çocukların ağır şartlar altında çalıştırıldıklarını, bedensel ve ruhsal istismara uğradıklarını belirtti. Milyonlarca çocuğun küçük yaşta çeşitli hastalıklar nedeniyle yaşamlarını yitirdiğine dikkati çeken Buzgan, çocukların hastalıklara karşı korunması açısından aşının çok önemli olduğunu belirtti.
Buzgan,"Aşı dünyada çocuklar için bir zorunluluk ve hak olarak kabul ediliyor. Ancak, hala yılda 1.7 milyon çocuk aşıyla korunabilir hastalıklar nedeniyle yaşamlarını kaybediyor. Oysa aşılama çalışmalarına 1 dolar harcanırsa, tedavi hizmetlerinden 30 dolar tasarruf edilebiliyor" diye konuştu.

ANNE VE BABALARA ÇAĞRI

Türkiye'de aşılama çalışmalarının büyük bir başarıyla devam ettiğini kaydeden Buzgan, geçen yıl ülke tarihinin en yüksek aşılama oranına ulaşıldığını bildirdi. Bu yıl ise ülke genelinde yüzde 90, il bazında ise yüzde 80 aşılama hedefleri olduğunu anlatan Buzgan, "9 aylık rakamlar bu hedefi tutturacağımızı gösteriyor. Aşılama hizmetlerimiz tüm sağlık kuruluşlarında ücretsiz olarak veriliyor. Anne ve babalarımız çocuklarının bu haktan yararlanması için gayret göstermelidirler" çağrısında bulundu.
Buzgan ayrıca, Bakanlığı'nın rutin aşı takvimine "3 K" denilen, kızamık, kızamıkçık ve kabakulak karma aşısı ile menenjit ve pnömoniyekarşı "Herophilus influenza tip b" aşısının da konulduğunu bildirdi.

HEM BEDENEN HEM RUHEN SAĞLIKLI BİREYLER

Buzgan, çocukların sadece bedensel açıdan değil, ruhsal açıdan da sağlıklı gelişmelerinin çok önemli olduğunu

bildirdi. Bakanlık olarak çocukların ruh sağlığının korunması için "Psiko-Sosyal Gelişimin Desteklenmesi Projesi" başlattıklarını bildiren Buzgan, bunun pilot uygulamasının halen Bursa'da devam ettiğini belirtti. Projenin gelecek yıl 30 şehre daha yaygınlaştırılacağını kaydeden Buzgan, Projeyi yürütecek eğitimcilerin eğitimlerinin yapıldığını söyledi.
Bugüne kadar sağlık görevlilerinin evlerde yaptıkları taramalarda ya da ebeveynler sağlık ocaklarına başvurduklarında, çocuklara yapılanaşıların kontrol edilebildiğini ifade eden Buzgan, ancak çocukların beden sağlığı ile ilgili bu çalışma yapılırken, ruh sağlıklarının bir anlamda ihmal edildiğini anlattı.
"Psiko-Sosyal Gelişimin Desteklenmesi Projesi" ile bundan sonra çocukların psikolojik durumlarının da ince-leneceğini ifade eden Buzgan, projenin sadece çocukların değil, ailelerin de izlenmesini öngördüğünü bildirdi.
Buzgan, proje kapsamında, ailede ruh sağlığı ile ilgili kronik birhastalık bulunup bulunmadığının yanı sıra, aile bireylerinin sosyal durumunun da izlemeye alınacağını bildirdi.

Aile sorunları en büyük stres kaynağı

Üniversite öğrencilerinde stres yaratan unsurların başında ailevi sorunların geldiği bildirildi.
Cumartesi Eskişehir - Anadolu Üniversitesi (AÜ) Fen Fakültesi İstatistik Bölümü öğrencilerinin araştırmasına göre, stresle başa çıkmak isteyen öğrencilerin yüzde 42'si arkadaşlarına, yüzde 28'i sevgilisine, yüzde 15'i ailesine, yüzde 7'si de uzmana danışıyor.
Doç. Dr. Zerrin Aşan yönetiminde bu yıl gerçekleştirilen anket çalışması 8 fakültenin hazırlıktan 4. sınıfa kadar 52'si erkek 100 öğrenci arasında yapıldı. "Öğrencilerde strese yol açan unsurlar ve stresle nasıl başa çıktıkları" konularının ele alındığı araştırmada, öğrencilerde stres yaratan unsurların başında yüzde 38 ile "ailevi sorunların" geldiği belirlendi.
Bunu yüzde 28 ile "baskı altında olmak" durumu izlerken, derslerdeki yetersizliğin yüzde 8'de kaldığı tespit edildi.
Stresin öğrenciler üzerinde ne gibi etkiler yarattığına da ışık tutan araştırma sonuçlarına göre, stres öğrencilerde "baş, sırt ya da kas gibi çeşitli sağlık sorunlarına, konsantrasyon eksikliğine, unutkanlığa, ruhsal değişimlere, uyku düzenlerinin bozulmasına ve iştah azalmasına" yol açıyor.

STRESLE BAŞA ÇIKMA YOLLARI...

Çalışma ayrıca, öğrencilerin stres altında olduklarında zaman özgüven azalmasıyla karşı karşıya kaldıklarını, yorgunluk ve enerji kaybı yaşadıklarını, karar vermekte zorlandıklarını ve konuşmama gibi bir tutum sergilediklerini de ortaya koydu.
Öğrencilerin yüzde 35'i "stresle başa çıkmalarının kolay olup olmadığına" ilişkin bir soruya "ara sıra" yanıtını verirken, yüzde 33'ü "çoğunlukla" cevabını verdi.
Bunun yanında, öğrencilerin, yüzde 34'ü bir hobi edinmenin stresle başa çıkmada etkili olduğuna inandığını belirtti.
Araştırmada, öğrencilerin yüzde 32'si stresle başa çıkmak için psikolojik destek almanın kesinlikle etkili olduğuna inanırken, böyle bir durumda yalnızca yüzde 7'si uzmana başvurmayı düşündüğünü ifade etti. Öğrenciler, yüzde 42 gibi yüksek bir oranda arkadaşlarına başvururken, sevgilisine başvuranların oranı yüzde 28 ile ikinci sırada geliyor. Aile ise yüzde 15 ile bunu izliyor.

ŞİİR KÖŞESİ

Celal BAY

Baharda Sağanak

Ve bahar
Yürekler canlanır
Sevdalar şahlanır
Sular kaynar
Toprak oynar
Cancağızım filizlerin ince uzun boyunları
Baharın ılık rüzgârıyla gürbüzleşir
Ve yeniden yeşerir umut
Canım, cancağızım baharda...
Baharla coşuyor Deniz
Bir nefes aydınlık için sürüyor al atını güneşe doğru
Terkisinde al yeleli Aslan ve de İnan
Dalgalanıyorlar ovalarda, dağlarda
Geride kalanlara umut, güç bırakarak
Yürekleri ellerinde
Koltukta boyunları...

Körfez GÜNLÜK SİYASİ GAZETE
ABONE OLDUNUZ MU?
ABONE OLUN OKUYUN OKUTUN

Baş ağrınızı yakından tanıyın

Baş ağrısı her başın belasıdır. Ama baş ağrısından, baş ağrısına da fark var. sizin başınızı ağrıtan ağrıyı tam olarak tanımlayabiliyor musunuz? Tek bir ağrı kesicinin o ağrıyı kesileceğinden hiç emin olmayın. Uzmana kulak verin: Avrasya Hospital'ın Uzman Doktoru Türkan USLU sizler için baş ağrılarını özetledi. Nöroloji Uzmanı Uslu'nun konuyla ilgili aktardığı bilgileri dikkatli okumakta yarar var: Başağrısı toplumda en sık karşılaşılan şikayetlerin başında gelmektedir.Yapılan epilemiyolojik çalışmalar, kişilerin yaklaşık %90 kadarında yaşamlarının farklı dönemlerinde çeşitli nedenlere bağlı olarak gelişen başağrısı bulunduğunu göstermektedir.

BİRİNCİ DERECE BAŞAĞRILARI

Tüm başağrılarının %90 ını oluşturan, organik bir nedenin saptanamadığı başağrılarıdır.

a)Migren
b)Gerilim tipi başağrısı
c)Küme tipi başağrısı
d)Kronik günlük başağrısı

İKİNCİ DERECE BAŞAĞRILARI

Tüm baş ağrılarının %10 unu oluşturan, yapılan incelemelerde organik bir nedenin saptandığı baş ağrılarıdır. Bu yazıda baş ağrıları arasında düşük oranda görülmesine rağmen değerlendirmede veya tanıda gecikme olursa ciddi sağlık problemlerinin hatta hayati tehlikenin ortaya çıkabileceği göz önüne alınarak sekonder baş ağrılarının tartışılması planlanmıştır.

SEKONDER YANİ SEMPTOMATİK BAŞAĞRILARI

İntrakranialde (kafa içinde) veya ekstrakranialde (kafa dışında; gozler, kulaklar, sinüsler,vb.) yer alan ağrıya hassas yapıların çeşitli şekillerde etkilenmesi sonucunda ortaya çıkar. Sekonder baş ağrıları, zaman içinde ortaya çıkma biçimine göre sınıflandırılabilir.

1-Birdenbire başlayan başağrıları:
Ani başlangıçlı baş ağrılarının tanı konulana kadar akut nörolojik bir olaya bağlı olduğu kabul edilmelidir. Ani başlangıçla birlikte hızlı ilerleme, ağrıyla birlikte bulantı, kusma, ateş, ense sertliği, lokal nörolojik bulgular(vücudun bir yanında uyuşma, güçsüzlük, konuşmada peltekleşme), papil ödemi yada mental durum değişiklikleri bulunması, inatçı ya da ilerleyici bir ağrı olması durumunda aşağıdaki hastalıklar düşünülmelidir.

-Subaraknoid kanama: Ağrı tipik olarak akut, şiddetli, iki taraflı ve ani başlangıçlıdır, beraberinde ense sertliği, fotofobi, bulantı, kusma. bilinç bulanıklığı ya da koma görülebilir.

-Akut spontan beyin kanaması: Genellikle önceden hipertansiyon öyküsü olan hastalarda görülür.Akut nörolojik semptomlar tabloya eşlik eder.

-Akut şiddetli hipertansiyon: Kan basıncının 180/130 mmHg üzerinde bulunduğu durumlarda görülür.

-Spontankarotis intema arter diseksi yonu:Ağrı genellikle tek taraflı göz, göz çevresi ve boyundadır.Nörolojik semptomlar eşlik eder.

-Akut açı kapanması glokomu: Göz bulguları, bulantı, kusma başağrısına eşlik eder.

2-Aralıklı, yineleyici başağrıları:
Hastanın öyküsünde buna benzeyen atakların bulunması, aralıklı, yineleyici baş ağrısı tanısına yardımcı olur.

-Serebral iskemi ve inme (felç) : İnme geçiren hastaların %35 inde inmeden önce, inmeyle birlikte veya inmeortaya çıktıktan sonra başağrısı bulunabilir.

-Serebral ven trombozu: Aralıklı veya sürekli baş ağrısı vardır.

-Obstrüktif hidrosefal: Yürüme bozukluğu, unutkanlık , idrar kaçırma genellikle aralıklı baş

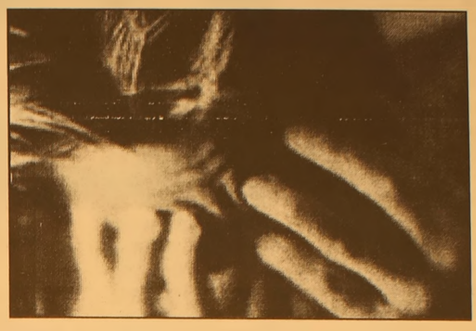

ağrısı ile birliktedir.

-Sistemik yada kafa içi enfeksiyonlar: Baş ağrısına ateş ve enfeksiyon bulguları eşlik eder.

3-İnatçı ve İlerleyici başağrıları:
Bu tip baş ağrısına neden olan tabloda ilerleyici olduğunda başağrısı başlangıçta aralıklı olsada sonradan ilerleyici özellik kazanır.

-Kronik subdural hematom: İlerleyici, tek veya iki taraflı başagrısına neden olur, bilinç ve kişilik bozuklukları eşlik edebilir. En sık bebekler, yaşlılar ve kan hastalarında görülür. Hastaların çoğunda kafa travması öyküsü yoktur.

-Beyin tümörü: Hastaların %40 ında ilk semptom başağrısıdır. Bulantı-kusma, nörolojik bulgular sonradan eşlik eder. Sabah başağrısıyla uyanma sıktır.

-Beyin apsesi: Baş ağrısı beyin tümöründeki gibidir.Ancak seyri daha hızlıdır.

-İdiopatik selim kafaiçi basınç artışı: En sık 20-50 yaşları arasında, çoğunlukla hormonal bozuklukları olanşişman kadınlarda görülür. Organik bir neden olmaksızın kafaiçi basıncın artması sözkonusudur. Görme bozuklukları tabloya eşlik eder.

GEMLİK REHBERİ

GEREKLİ TELEFONLAR	
İtfaiye	110
Polis İmdat	155
Jandarma İmdat	156
Jandarma K.	513 10 55
Polis Karakolu	513 18 79
Gar. Kom.	513 12 06
KAYMAKAMLIK	
Kaymakamlık	513 10 51
C.Savcılığı	513 10 53
C.Savcı Yrd.	513 29 54
Emniyet Müd.	513 10 28
ULAŞIM	
METRO	513 12 12
Aydın Turizm	513 20 77
Süzer Turizm	512 10 72
Kanberoğlu-Esadaş	514 45 49
Anıtur	514 47 71
Kamil Koç	513 35 71
HASTANELER	
Devlet Hastanesi	513 92 00
SSK Hastanesi	513 23 29
Mer.Sağ.Ocağı	513 10 68
TAKSİLER	
Körfez Taksi	513 18 21
Çınar Taksi	513 24 67
Güven Taksi	513 32 40
Gemlik Taksi	513 23 24
Manastır Taksi	514 35 50

RESMİ DAİRELER	
TEK Arıza	513 20 66
TEK İşletme	513 45 03
Statyum	514 00 95
Orm.Böl.Şef.	513 12 86
Milli Eğt. Md.	513 11 74
Halk Kütüphane	513 13 53
Askerlik Şb.	513 10 57
Karayolları	513 13 08
Liman Baş.	513 11 33
Mal Müd.	513 10 95
Nüfus Md.	513 37 42
Özel İd. Md.	513 15 07
Tapu Sicl. Müd.	513 14 14
Müftülük	513 13 64
Gümrük Md.	524 85 86
Tekel Md.	513 10 42
Ver. Dairesi Md.	513 10 92
İlçe Tarım Müd.	513 10 45
İlçe Seç. Md.	513 77 77
Halk Eğitim Müd.	513 18 46
BELEDİYE	
Santral	513 45 21 -23
Başkanlık	513 45 20
Zabıta	513 24 32
Otobüs İşlet.	513 45 21-122
Su İşlet.	513 45 21 - 115
İtfaiye	513 23 25
Muhasebe Md.	513 45 21 -182
Yazı İşl. Md.	513 45 21 -111
Su Arıza	Yalnız 185

DENİZ OTOBÜSÜ	
Bursa	256 77 84
Mudanya	544 30 60
Yenikapı	(212) 516 12 12
Yalova	(226) 811 13 23
İDO İmam Aslan Dinlenme Tes.	513 23 94
VAPUR - FERİBOT	
Yalova	(226) 814 10 20
Topçular	(226) 363 43 19
Eskihisar	(262) 655 60 31
OTOBÜS	
Şehirlerarası	261 54 00
Otobüs Terminali	(18 Hat)
TÜP DAĞITICILARI	
Aygaz	513 12 95
Tekgaz	513 16 37
Ocakgaz	513 16 37
Ergaz	513 88 43
İpragaz	513 22 59
Habaşgaz	513 45 46
Yeni Likitgaz	513 65 00
BP Gaz	514 59 81
Bütünler Likitgaz	513 80 00
Akçagaz	514 88 70
Totalgaz	514 17 00
AKCAN PETROL	513 10 79
YERLİYURTLAR PETROL	513 30 33
TUNCAY OTO GAZ	513 14 25

NÖBETÇİ ECZANE

26 KASIM 2005 Cumartesi
DEMİRİZ ECZANESİ
Semerciler Yokuşu
27 KASIM 2005 PAZAR
SEVİNÇ SARAL ECZANESİ
TEL: 513 29 73

GEMLİK
Körfez
GÜNLÜK SİYASİ GAZETE

YEREL SÜRELİ YAYIN
YIL : 33 SAYI : 2295
FİYATI : 0.25 YTL. (KDV Dahil)
Sahibi : Kadri GÜLER
Sorumlu Yazı İşleri Müdürü : Serap GÜLER
Haber Müdürü : Seyfettin ŞEKERSÖZ
İstiklal Cad. Bora Sok. No:3/B
Tel : 513 96 83 Fax : 513 35 95 GEMLİK
Yönetim ve Basım Yeri : KÖRFEZ OFSET
Matbaacılık-Yayıncılık-Reklamcılık Tesisi
İstiklal Cad. Bora Sok. No:3/B GEMLİK
(Dini bayram Günleri ve Pazar günleri yayımlanmaz)

2005 yılı 1 saniye uzayacak

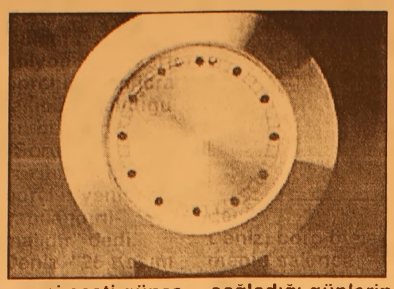

Evrensel zaman ölçümüyle günlerin gerçek süresi arasındaki farkı gidermek için 2005'in son dakikasına bir saniye ekleneceği açıklandı.
2005 yılının 31 Aralık'taki son dakikasına bir saniye ekleneceği bildirildi.
Lizbon rasathanesinden Profesör Rui Agostinho, evrensel zaman ölçümüyle günlerin gerçek süresi arasındaki farkı gidermek için 2005'in son dakikasına bir saniye ekleneceğini belirtti. Publico gazetesine açıklama yapan profesör, "Dünya'nın kendi ekseni etrafındaki dönüşü değişmez değil, bu yüzden resmi saati güneş saatine uydurmak için saniye ilave etmek gerekiyor" dedi.
Portekizli bilimadamı, 31 Aralığa bir saniye ekleme kararının, merkezi Paris'te bulunan Uluslararası Yörünge Bürosu'nca alındığını söyledi. Uzmanlar, "Atom saatleriyle şaşmaz kesinlikle ölçülebilen evrensel zaman değişmezken dünyanın kendi ekseni etrafında dönüşünün sağladığı günlerin gerçek süresi o kadar değişmez değil. Zira Dünya'nın dönüş hareketi, Ay ve Güneş çekimi veya fırtına gibi olaylardan etkilenebiliyor. Bu iki zaman ölçüsünü birbirine uydurmak için bazen saniye ilave etmek gerekiyor. Son olarak 1999'ın son dakikasına bir saniye eklenmişti. Bu sistemin kurulduğu 1972 yılından bu yana 22 saniye ilave edildi." dedi

9 milyon kredi kartı takipte

Tüketiciler Birliği Genel Başkanı Bülent Deniz, 9 milyon kredi kartı borçlusunun icra takibinde olduğunu belirterek, "Sorunun çözümü için borçlar yeniden yapılandırılmalıdır" dedi.
Deniz, "25 Kasım Dünya Satın Almama Günü" etkinlikleri kapsamında, İnönü Parkı'nda düzenlediği basın toplantısında, Kredi Kartları Yasa Tasarısı'nın bir an önce yasalaşmasını beklediklerini belirtti.
Kredi kartı sahiplerinden 9 milyonunun icra takibinde olduğunu ifade eden Deniz, "Her ay kredi kartı ekstresinde görünen borcun sadece asgari tutarını ödeyen tüketiciler, sürekli borç öteliyor" dedi.

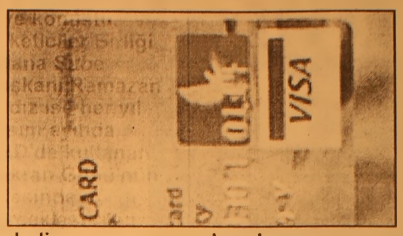

Deniz, borç ötelemenin sakıncalarına da dikkati çekerek, eğer kartta 100 YTL borcun bulunması ve bunun her ay sadece asgari tutarının ödenmesi halinde 66 ayda bile bunun kapatılamadığını söyledi. Kart borçlularının icra takibinden kurtarılması gerektiğini savunan Deniz, "Bakanlar Kurulu'ndan TBMM'ye sevk edilecek olan Kredi Kartları Yasa Tasarı'na bir madde eklenerek, kredi kartları borçlarının yeniden yapılandırılmasını bekliyoruz" diye konuştu.
Deniz, Türkiye'de bir başka sorunun da aşırı tüketim olduğunu belirterek, "Hızla tüketim toplumu olduk. Bunun yanında israf da büyük boyutta. Sadece İstanbul'da çöpe atılan ekmekle Anadolu'daki birkaç kentin ihtiyacı giderilebilecek düzeye ulaşıldı. Bu nedenle, 24 saat süreyle hiçbir şey satın almayarak, toplumun dikkatini buraya çekmeye çalışıyoruz" diye konuştu.
Tüketiciler Birliği Adana Şube Başkanı Ramazan Yıldız ise her yıl kasım ayında ABD'de kutlanan Şükran Günü'nün ertesinde gerçekleştirilen çeşitli etkinliklerle tüketicilerin 24 saat boyunca hiçbir şey satın almamaya davet edildiğini ifade ederek, şunları söyledi:
"2002 yılından bu yana girişimlerimizle ülkemiz tüketicisi de satın almama gününe katılmaktadır. Derneğimiz tarafından oluş turulan www.almiyoruz.com sitesi ile kampanya etkinlikleri duyurulmakta ve tüketici ile iletişim sağlanmaktadır.Kampanya yaya bu yıl 75 civarında ülkenin katılımı bekleniyor."

KSK MÜHENDİSLİK LTD. ŞTİ.
Sebahattin DOKSANBİR

Buderus
ISISAN
AKILLI ISITMA SİSTEMLERİ
YETKİLİ BAYİİ

DOĞALGAZ
KOMBİ
KAZAN
KALORİFER TESİSATI
KLİMA
HAVALANDIRMA
SIHHİ TESİSAT TAAHHÜT

DOĞALGAZ BİZİM İŞİMİZ

Merkez: Gazcılar Cad. No:27 BURSA
Tel: (0.224) 220 61 53 Fax: 225 30 74
Şb: İstiklal Cad. Baytaş Körfez Sitesi
Blok 2 No:42 GEMLİK
Tel: (0.224) 514 85 57 Fax: 514 85 58

www.gemlikkorfezgazetesi.com adresini tıklayın, Gemlik Körfez'i okuyun

Gemlik Körfez internette

Gemlik Körfez Gazetesi olarak bir yeniliğe daha adım attık. www.gemlikkorfezgazetesi.com adresi ile internet ortamında yayın yapmaya başladık. Gemlik Körfez'e yurt içi ve yurt dışından ulaşamayanlar bundan böyle internetten sitemize girerek, en yeni haberleri günü gününe öğrenebilecekler.

GEMLİK GEMLİK'İN İLK GÜNLÜK GAZETESİ

Körfez

TARAFSIZ SİYASİ GAZETE

28 Kasım 2005 Pazartesi 25 YKr. (250.000 TL.)

Vergi kaçağına "elektronik takip"

Denetim birimleri, vergi kayıp ve kaçağı ile mücadele yöntemlerini değiştiriyor. Hesap Uzmanları Kurulu, vergi kaçağı ve mücadelede "Bilgisayar Destekli Denetim Programını" uygulamaya koyuyor. İngiliz ve Alman uzmanlarda Türkiye'ye gelerek sistemin kurulmasına katkı sağlayacak. Sayfa 9'da

Kırmızı ışıkta duramayan kamyon, az daha faciaya neden olacaktı

Kırmızı ışıkta duramadı

Yalova'dan Bursa'ya gitmekte olan Ahmet Er'in kullandığı 45 ER 362 plakalı kamyon, kırmızı ışıkta duramayınca önündeki Emin Halis Demir'un kullandığı 16 U 805 plakalı kamyona çarptı. Dörtyol'da meydana gelen kazada, şans eseri ölen olmadı.

Seyfettin ŞEKERSÖZ'ün haberi sayfa 3'de

Güne Bakış

Kadri GÜLER
kadri_guler@hotmail.com

Körfez internette..

Bilgi çağını yaşamanın zevkine doyum olmuyor.

Bilgi, iletişimdeki akıl almaz yenilikler sayesinde büyük hızla yayılıyor.

Matbaanın icadından 400 yıl sonra Türkler (Osmanlı) matbaayı ülkesine soktu.

Bilgisayarda da böyle oldu.

Avrupa ve Amerika bilgisayarı bizlerden 40-50 yıl önce kullanmaya başladı.

Rahmetli Özal, bilgi işlemi ve telekominikasyonu ülkeye kazandırdı.

Bilgisayar çığ gibi girdi içimize..

İş yaşamında, teknolojide, ekonomide aklınıza hangi alan geliyorsa bilgisayar işleri kolaylaştırdı.

En önemlisi de bilgiyi internet aracılığıyla tüm dünyaya yaydı.

Tuşlara dokunarak istediğiniz her şeye ulaşmak artık çok kolay...

Bu durum ülkelerin sınırlarını kaldırdı.

Bizim sektöre de bilgisayar tamamen girdi. Gazeteler sanal alemde yayın yapmaya başladı.

Yüksek teknolojiyi kullanan Japonya gibi ülkeler bunu uyguluyor.

Dev ekranlarla duvar gazeteleri en yeni haberleri halka en kısa zamanda iletiyor.

Bizde de bu teknoloji kullanılacak.

Bir de internet üzerinden habercilik yayılıyor.

Gemlik KÖRFEZ bu günden başlayarak www.gemlikkorfezgazetesi.com adresiyle dünyaya da açıldı.

Arkadaşlarımız bize güzel bir sayfa hazırladılar. Gazetemize ulaşamayanlar internet üzerinden Gemlik Körfez'i böylece okuyabilecekler.

Bir yeniliği sizlerle birlikte paylaşmaktan mutluyuz.

Kardeşleri yangın ayırdı

Anne ve babaları tarafından evde bırakılan 2 çocuk, henüz belirlenemeyen nedenden çıkan yangında alevlerin arasında kaldı. Çocuklardan biri kurtarılırken, diğeri yanarak can verdi. Kızyakup Mahallesi'nde ki 2 katlı bir evde çıkış nedeni tespit edilemeyen yangında Umut-Aslı Esinti kardeşler alevlerin arasında kaldı. Kardeşlerden Umut son anda kurtarılırken, Aslı ise yanarak can verdi. Emniyet Müdürlüğü'n den alınan bilgiye göre, yangın dün saat 14.30 sıralarında Kızyakup Mahallesi İshak Sokak 'ta meydana geldi. Murat-Müesser Esinti çiftine ait evden dumanların çıktığını gören vatandaşlar durumu itfaiyeye bildirdi. Alevlerin büyümesi üzerine evin giriş kapısına doğru giden 4 yaşındaki Umut Esinti kurtarılırken, yarım saatte kontrol altına alınan yangında 7 yaşındaki Aslı'nın cesedi ile karşılaşıldı. Yangının çıkış sebebi ise belirlenemezken, itfaiye yetkilileri yangının çocuklardan kaynaklanabileceğini söyledi.

Nüfus sayımı yerine tespiti geliyor

Vatandaşlık İşleri Genel Müdürlüğü'nce hazırlanan ikamete dayalı adres sistemine ilişkin taslağın önümüzdeki günlerde Bakanlar Kurulu'nda ele alınması beklenirken, bunun yasalaşması durumunda nüfus sayımları ve eleştirilere konu olan sokaga çıkma yasağı tarihe karışacak.

Türkiye İstatistik Kurumu (TÜİK) yetkililerine göre, taslağın yasalaşması ile birlikte nüfus sayımları yerine nüfus tespiti sistemi gelecek. 2000 yılında yapılan sayımın ardından 2010 yılında yeni bir nüfus sayımı yapılması ön görülürken, yasa ile birlikte bunun rafa kalkacağı belirtiliyor. Böylece önümüzdeki yıl ya da 2007 yılı içerisinde bir nüfus tespiti yapılması öngörülüyor. Yasa ile birlikte, nüfusun tümünün vatandaşlık numarası ve adresle birlikte eşleşti rilmesi sonucu vatandaşları tek tek saymaya gerek kalmayacak, sistem üzerinden Türkiye'nin nüfusu anlık takip edilebilecek. Bunun yanında il, ilçe ve bölge nüfusları da anlık olarak belirlenebilecek.

Buluşma

Gürhan ÇETİNKAYA

Türkiye Cumhuriyeti

Son günlerde devletin tepesinde ilginç tartışmalar yaşanıyor.

Türkiye Cumhuriyeti'nin üniter yapısı masaya yatırıldı.

Son derece gereksiz ve anlamsız bir o kadar da tehlikeli bir tartışma..

Oysa Türkiye Cumhuriyeti'nin yapısı Anayasa'yla tarif edilmiştir.

Tartışmalar sığdır ve manidardır.

Artık Türk Ulusu'nun genlerine işlemiş üniter yapı "kaynağı belli"odaklarca tartıştırılmakta, kamu oyunun tepkisi ölçülmek istenmektedir.

Sağda ya da solda Türkiye Cumhuriyeti Yurttaşı olan herkesin bu tür oyunlara gelmemesi ve tasarımın bir parçası olmaması gerekmektedir.

18 Ekim 1982 tarihinde halkoyuna sunulan 7 Kasım 1982 yılında halk tarafından onaylanan ve Türk Vatanı ve Milletinin ebedî varlığını ve Yüce Türk Devletinin bölünmez bütünlüğünü belirleyen bu Anayasa, Türkiye Cumhuriyetinin kurucusu, ölümsüz önder ve eşsiz kahraman Atatürk'ün belirlediği milliyetçilik anlayışı ve O'nun inkılâp ve ilkeleri doğrultusunda;

Dünya milletleri ailesinin eşit haklara sahip şerefli bir üyesi olarak, Türkiye Cumhuriyetinin ebedî varlığı, refahı, maddî ve manevî mutluluğu ile çağdaş medeniyet düzeyine ulaşma azmi yönünde;

Millet iradesinin mutlak üstünlüğü, egemenliğin kayıtsız şartsız Türk Milletine ait olduğu ve bunu millet adına kullanmaya yetkili kılınan hiçbir kişi ve kuruluşun, bu Anayasada gösterilen hürriyetçi demokrasi ve bunun icaplarıyla belirlenmiş hukuk düzeni dışına çıkamayacağı;

Kuvvetler ayrımının, Devlet organları arasında üstünlük sıralaması anlamına gelmeyip, belli Devlet yetki ve görevlerinin kullanılmasından ibaret ve bununla sınırlı medenî bir işbölümü ve işbirliği olduğu ve üstünlüğün ancak Anayasa ve kanunlarda bulunduğu;

Hiçbir faaliyetin Türk millî menfaatlerinin, Türk varlığının, Devleti ve ülkesiyle bölünmezliği esasının, Türklüğün tarihî ve manevî değerlerinin, Atatürk milliyetçiliği, ilke ve inkılâpları ve medeniyetçiliğinin karşısında korunma göremeyeceği ve lâiklik ilkesinin gereği olarak kutsal din duygularının, Devlet işlerine ve politikaya kesinlikle karıştırılamayacağı;

Her Türk vatandaşının bu Anayasadaki temel hak ve hürriyetlerden eşitlik ve sosyal adalet gereklerince yararlanarak millî kültür, medeniyet ve hukuk düzeni içinde onurlu bir hayat sürdürme ve maddî ve manevî varlığını bu yönde geliştirme hak ve yetkisine doğuştan sahip olduğu;

Topluca Türk vatandaşlarının millî gurur ve iftiharlarda, millî sevinç ve kederlerde, millî varlığa karşı hak ve ödevlerde, nimet ve külfetlerde ve millet hayatının her türlü tecellisinde ortak olduğu, birbirinin hak ve hürriyetlerine kesin saygı, karşılıklı içten sevgi ve kardeşlik duygularıyla ve "Yurtta sulh, cihanda sulh" arzu ve inancı içinde, huzurlu bir hayat talebine hakları bulunduğu;

FİKİR, İNANÇ VE KARARIYLA anlaşılmak, sözüne ve ruhuna bu yönde saygı ve mutlak sadakatle yorumlanıp uygulanmak üzere,

TÜRK MİLLETİ TARAFINDAN, demokrasiye âşık Türk evlatlarının vatan ve millet sevgisine emanet ve tevdi olunur.

MADDE 1. – Türkiye Devleti bir Cumhuriyettir.

Devamı yarın

Lale-Kemal Kılıç'ta velilerin yarışma heyecanı

Seyfettin SEKERSÖZ

Lale Kemal Kılıç İlköğretim Okulu öğrenci velileri ile okul arasındaki ilişkileri üst seviyelere çıkarmak ve velilerin eğitime katılımını daha da güçlendirmek amacıyla geçen yıldan itibaren başlatılan Veliler arası Resim-Şiir ve Kompozisyon Yarışmaları Kasım ayı başında yapılan "Atatürk Önderimiz" konulu yarışma ile başlatıldı. Okul öğretmenlerinden oluşan seçici komisyon 72 eser içinden ilk üç dereceye giren eserleri tespit ederek velilere duyurdu. Okulda yapılan törenlerde dereceye giren eserlerin sahipleri ödüllendirildi. Törende konuşan Okul Müdürü Hayrettin Minare, *"Okulumuzun eğitim kalitesini daha üst seviyelere çekebilmek için öğrenci velilerimizin mutlaka okulumuzun sosyal ve kültürel faaliyetlerine katılmaları gerekmektedir. Bunu aşmanın tek yolu bu tür faaliyetlerle ilişkilerimizi zenginleştirmektir. Katılımın geçen yıldan daha çok olduğu göz olduğu göz önüne alındığında epey mesafe aldığımızı gururla söyleyebilirim. Tüm velilerimizi bundan sonraki yarışmalara katılmaya davet ediyorum"* dedi. Ödüllerini alan öğrenci velilerinin oldukça heyecanlı oldukları gözlenirken, onları ilk tebrik eden kendi çocukları oldu. Öğrenci velileri ise okul müdürlüğüne ve öğretmenlere teşekkür ederken bu faaliyetlerin ilçemizdeki diğer okullara da yayılmasını beklediklerini ifade ettiler.

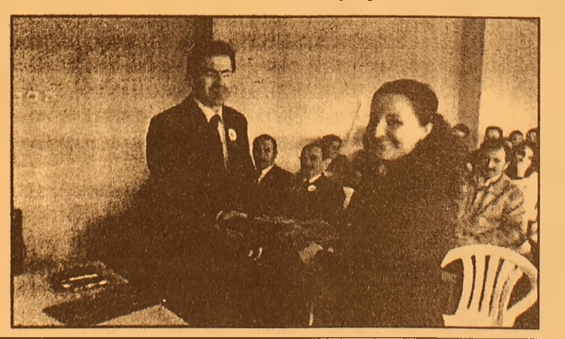

TURAN TRAFİK

ADNAN TURAN

Her türlü araç devir
Yeni kayıt, Plaka,
Ruhsat, Fenni muayene
Sigorta işlemleri yapılır.

Adres: Gürle İş Merkezi
Kat: 1 No: 66 - GEMLİK
Tel : (0.224) 514 62 02
GSM: (0.537) 933 25 26

KARGO SEKTÖRÜNDE ÖNCÜ ŞİRKETİMİZİN, GEMLİK BİRİMİNDE GÖREVLENDİRİLMEK ÜZERE;

Üniversite Mezunu
Gemlik'te ikamet edebilen
En az 3 yıl yöneticilik deneyimi olan
Yoğun çalışma temposuna ayak uydurabilen
İnsan ilişkilerinde bşarılı
Askerlik hizmetini tamamlamış
35 yaşını aşmamış

BAY BAYAN YÖNETİCİ ADAYI ALINACAKTIR

Tel: 253 00 76 Yetkili: Ayhan Bey

Kırmızı ışıkta duramayan kamyon, az daha faclaya neden olacaktı

Kırmızı ışıkta duramadı

Yalova'dan Bursa'ya gitmekte olan Ahmet Er'in kullandığı 45 ER 362 plakalı kamyon, kırmızı ışıkta duramayınca önündeki kamyona çarptı. Dörtyol'da meydana gelen kazada, şans eseri ölen olmadı.

Seyfettin ŞEKERSÖZ

Yalova istikametinden Bursa'ya gitmekte olan olan 45 ER 362 plakalı kamyon sürücüsü Ahmet Er, Gemlik Dörtyol ışıklarında duramayınca önündeki kamyona çarptı. Önceki akşam saat 21.oo sıralarında meydana gelen olayda, kırmızı ışıkta duramayan Kamyon sürücüsü Ahmet Er, önünde duran Emin Halis Demir'in kullandığı 16 U 805 plakalı kamyona hızla çarptı.

Olay yerine gelen vatandaşların yardımıyla aracından çıkan sürücü Ahmet Er kazada hiçbir yara almazken iki araçta da maddi hasar meydana geldi. Vatandaşların yardımıyla itilerek yol ortasından çekilen hasarlı kamyonda can kaybı ya da yaralanan olmadı.

45 ER 362 plakalı araç kırmızı ışıkta duramayınca önündeki kamyona çarptı.

Kamyon, vatandaşlar tarafından itilerek olay yerinden kaldırıldı

Yeni Yalova yolunda esrarengiz infaz

Bursa-İstanbul Karayolu Ovaakça civarında başından kurşunlanmış kimliği belirsiz bir erkek cesedi bulundu.

Yalova Yolu'nda bir inşaatta çalışan işçiler, Ovaakça yakınlarında çalılıkların arasında bir erkek cesedi gördü.

Haber verilen Jandarma ekipleri de kısa sürede olay yerine gelirken, 25-30 yaşlarında olduğu belirtilen esmer tenli bir kişinin ensesine sıkılmış tek kurşunla öldürüldüğünü belirlediler.

Jandarma Komutanlığı'ndan alınan bilgiye göre önceki gece saatlerinde Yeni Yalova Yolu'nun 17. kilometresinde meydana geldi. Sabah saatlerinde jandarmaya yapılan telefon ihbarıyla ortaya çıkan olayda, çevredeki bir inşaatta çalışan işçiler, yol kenarındaki çalılıkların arasında tuvalet ihtiyacını gidermek istedi. Bu sırada yerde kanlar içinde bir kişinin yattığını gören işçiler durumu hemen jandarmaya bildirdi. Çevrede yapılan araştırmada boş kovan bulunamadı. Üzerinde kot pantolon ve kazak olduğu görülen cesedin taşınmış olduğunu gösteren bir ize rastlanmazken, ekipler cesedin kimliğinin belirlenmesine çalışıldığını söyledi ler. Bu arada olay yerinde inceleme lerde bulunan Cumhuriyet Savcısı'nın talimatı doğrultusunda kimliği belirsiz ceset otopsi yapılmak üzere Adli Tıp Kurumu Morgu'na kaldırıldı. BHA

Yazı YORUM

Diş Hekimi Özcan VURAL
ozcanvural1933@hotmail.com
www.ozcanvural.sayfasi.com

Belediye Başkanı Sayın Mehmet Turgut 'a "Doğalgaz faciası"

Seneler sonra doğalgaz çalışmalarının başlaması Gemlik halkına bir müjde gibi geldi. Bu kadar yıldır çektikleri isten – pisten kurtulacaklardı. Kışın yakılan kötü kömür –Pirina şehrin alçak irtifadaki ke simlerine bir kabus gibi çöküyordu. İstiklal cad. – Gazhane caddesi ve civarı zehirli bir duman ile örtülüyordu.

Gelmiş geçmiş Belediyeler bunları önleyecek bir mücadele ortaya koyamadılar. Bu dumanları seyrettiler, ve gittiler..

İnanın sayın okurum oturduğum Gazhane caddesinde ki evimin balkonuna çıkamıyor, isten çamaşır asamıyor, park halindeki arabam yaglı bir is parçaları ile örtülüyordu...

Bunlar geçmişte kalacak diye sevindik...

Doğalgaz geldi, çukurlar kazıldı, borular döşendiğini gördükçe sevinçten uçtuk. Gemlik pis havadan kurtuluyordu.

Ben bu hızla evimde Doğalgaz işletmesinin istediği degişiklikleri ayrıca Apartmanın içinde gerekli boruları döşettik.

Bunlar için 12 daireli apartmanımızda Yönetici olarak kararlar aldık. Paralar verdik. Her şeyi ama her şeyi hazırladık...

Sınırtaş sap. olarak doğalgaz kutusunun takılmasını beklerken Belediye'nin bu işleri durdurduğunu öğrenince şok olduk.

Evet ŞOK olduk !...

Sayın Belediye Başkanı Mehmet Turgut ; Bu kasabada yaptığın çok iyi şeyler var. Senin üyesi, olduğun partiye sempatim olmadığı halde ben ve etrafım Mehmet Turgut'a oy verdi.

Çünkü ; ÇALIŞIYOR; ÇALMIYOR - ÇALDIRMIYORDUN...

Gemlik Belediyesi bir düzene girmişti...

Bütün bunlar iyi puanlar ama Doğalgaz işinde sınıfta kaldın...

Bizleri şu soğukların başladığı günlerde perişan edeceksin...

Ben üzerime düşen bütün görevleri yapıp, bir yığında para verdikten sonra uyduruk bir soba ile ısınmaya çalışıyorum.

Çünkü bana daha doğrusu bütün Gemlik halkına Kasım ayı sonunda doğalgaz ve rilecek sozu verildi...

Şimdi Gemdaş BELEDİYE engelliyor diyor...

"Her türlü anlaşma isteğimizi geri çeviriyor, şahsi isteklerde bulunuyorlar "diyor...

"Özel kişilerin oturduğu evlerin işletme planında olmamasına rağmen önce doğalgaz verilmesi – bazı tanıdıklara iş verilmesi gibi istekler olduğu dedikodusu halkın agzında "Şu anda ki durum benim çok iyi tanıdıgım Belediye Başkanı Mehmet Turgut'a yakışmıyor...

Üniversitenin kampusün de de Belediye yıllarca işi uzattı.

Bunları unutmadık..

Ben paramı verdim, tesisatlarımı yaptırdım, bana verilmiş söz var...

Ben üşürsem, hasta olursam bunun sorumlusu Sayın Mehmet Turgut'dur.

Belediyeler sorun çıkarmaz, aksine sorunları çözen kurumlardır.

Bir daha sesleniyorum; Yetmiş iki yaşında bir vatandaş olarak DOĞALGAZ'ımı bekliyorum. İnsaf edin bekliyorum...

Körfez
GÜNLÜK SİYASİ GAZETE

Aykentliler Öğretmenler Günü'nü kutladı

Seyfettin ŞEKERSÖZ

Özel Aykent İlköğretim Okulu öğretmenleri Milton 2'de düzenlenen yemekte gönüllerince eğlendiler.
Özel Aykent İlköğretim Okulu yönetiminin Öğretmenler Günü nedeniyle okulda görevli personele verdiği yemekte öğretmenler hem yediler hem de eğlendiler. Okul Müdürü İlker Karapınar'ın düzenlediği özel yemekte gecenin ilerleyen saatlerine kadar eğlenen öğretmenler, bol bol göbek atmayı ihmal etmediler.

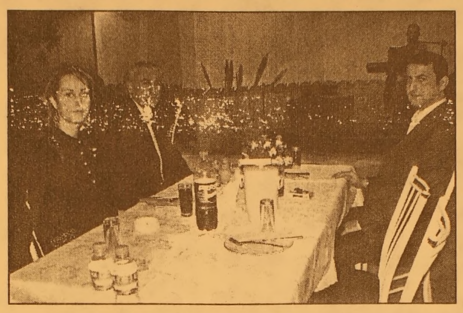

Cumhuriyet İlköğretim Okulu'nun veli toplantısı yapıldı

Seyfettin ŞEKERSÖZ

Cumhuriyet İlköğretim Okulu'nun Belediye Kültür Merkezi'nde yaptığı veli toplantısında yapılan faaliyetler anlatılırken Okul Aile Birliği seçimi de yapıldı.
İlçe Milli Eğitim Müdürü Ercümen'in de katıldığı toplantıda Psikolog Dr. Özcan Çimer, ailelere yönelik "Çocuk aile ilişkisi" hakkında bilgiler verdi.Toplantının açış konuşmasını yapan Müdür Vekili Tuncay Özkan, Velilerin bu tür toplantılara gerekli ilgiyi göstermediğinden yakınarak *"Velilerin maddi desteği olmadan okulun hiçbir ihtiyacını gideremeyiz. Okulumuzun derslik kapasitesinin yeterli olmaması nedeniyle istenilen hizmeti vermekte zorlanıyoruz. Tüm olumsuzluklara rağmen velilerimizin bize verdiği destekten mutluyuz"* dedi.
İlçe Milli Eğitim Müdürü Mehmet Ercümen'de yaptığı konuşmada, velilerin çocukları üzerindeki denetimlerini yeterli bulmadığını belirterek *"Bunun geçtiğimiz zaman içinde bir çok kötü örneklerini yaşadık. İnsana yapılan yatırım uzun yıllar sonunda görülebiliyor bunu unutmayalım"* dedi.
Psikolog Özcan Çimer'in yaptığı konuşmayı can kulağıyla dinleyen veliler, sevmek, sevilmek, saygı duymak kelimelerinin ne anlama geldiğini öğrenme fırsatı buldular. Okul-Aile-Çevre üçgeninde yaşanan olayları anlatan Çimer, bireylerin evde kendi aralarında yaptıkları küçük tartışmaların çocuklar üzerinde olumsuz etki yaptığını belirterek, *"Kendi sorunları olan çocuklardan hiçbir başarı beklenemez"* dedi. Okul Aile Birliği Başkanı Binnaz Akıncı, yeniden başkan seçilerek okul aile birliğini oluştururken kendisiyle çalışan arkadaşlarına teşekkür etti.

Binnaz Akıncı

Özcan Çimer

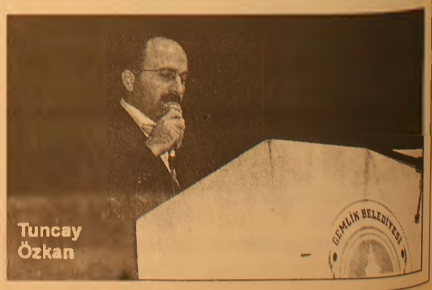

Tuncay Özkan

Zeytinsporlu kızlar hayal kırıklığına uğradı : 5-0

Seyfettin ŞEKERSÖZ

Hazırlık maçlarını sürdüren Zeytinspor Bayan Futbol Takımı Cumartesi günü Gemlik'te konuk ettiği İzmirspor'a farklı yenildi. 5-0 Maça mutlak kazanmak için çıkan Zeytinspor'lu kızlar, tecrübeli ve güçlü oldukları görülen rakibine karşı varlık gösteremedi.
Henüz 6. dakikada İzmirspor Didem'le 1-0 öne geçerken maçın yıldızı Özge'nin 18 ve 32. dakikalardaki gollerine engel olamayınca ilk yarı İzmirspor'un 3-0 üstünlüğüyle bitti
İkinci yarıda baskılı oyununu devam ettiren İzmirspor, 65'de Hande ve 70'de Özge'yle bulduğu gollerle maçtan 5-0 galip ayrıldı.

Gemlikspor: 2 Mudanyaspor: 3

Seyfettin ŞEKERSÖZ

14-16 yaş gurubunda sona yaklaşılırken Gemlikspor kendi sahasında Mudanyaspor'a 3-2 yenildi.
Zevkli başlayan karşılaşmada Mudanyaspor, 5'inci dakikada 1-0 öne geçti.
K. Samet'in 17. Dakikadaki beraberlik golünden sonra rakip kalede pozisyonlar yakalayan Gemlikspor, bunları degerlendireme yince 37. dakikada kalesinde gördügü golle ilk yarıyı 2-1 yenik kapadı.
İkinci yarıya gol için başlayan Gemlikspor, 64. Dakikada kalesinde gördügü golle 3-1 yenik duruma düştü.
69. dakikada kazandıkları penaltıyı Mehmet gole çeviremedi.
Maçın uzatma dakikalarında ikinci kez penaltı kazanan Gemlikspor, B. Samet'le golü bulmasına rağmen maçı 3-2 kaybetti.
Saha : Gemlik Atatürk
Hakemler : Ali Kemal Erdem (**) Bilgehan Ulutaş (**) Olcay Salbaş (**)
GEMLİKSPOR : Oğuz (*) Sercan (**) Mehmet (**) B Samet (**) Özgür (**) K. Samet (**) Tanju (*) (Gökan **) Adem (**) Volkan (*) (Arif **) Kemal (**) Mutlu (*) (Yılmaz *)
MUDANYASPOR : Semih (**) Burak (**) Berk eser (**) (Berk Kurşun) Reis (*) Gürcan (***) Ömer (**) Fatih (**) Özgür (**) Mehmet (**) (Umut) Emre (**) Erdi (**) (Hikmet *)
Goller : Dk. 5 Emre Dk. 37 Fatih Dk. 64 Ömer (Mudanyaspor) Dk. 17 K. Samet Dk. 80 B. Samet (Gemlikspor)

Öz Karadenizspor'da yönetim belirlendi

Seyfettin ŞEKERSÖZ

Yaklaşık altı ay önce kurulan Gemlik'in yeni kulübü Öz Karadenizspor, ilk genel kurulunu yaptı. Eski Pazar Caddesi Trabzonlular Derneği yanındaki kulüp lokalinde gerçekleşen genel kurulda 12 kişiden oluşan yeni yönetim kurulu seçildi.
10 Aralık'ta start alacak Bursa İkinci Amatör kümede Gemlik'i temsil edecek takımlardan biri olan Öz Karadenizspor yönetimi yaptıkları genel kurulun ardından transfer çalışmalarına başlayacaklar.
Öz Karadenizspor Kulübünün yeni yönetim kurulu şu isimlerden oluştu: Halil İbrahim Ayvaz, Yurdal Yılmaz, Sinan Bozkurt, Alper Kepekçi, Faruk Kemal Sevilmiş, Murat Dülger, Okan Özcan, Zeki Boylu, Alican Durdu, Selim Öztürk, Orhan Aydın, Davut Karslı.
Denetim Kurulu ise: Osman Durdu, Orhan Karslı ve Hüseyin Dülger'den oluşturuldu.
Gemlik'in altıncı federe kulübü olarak kurulan Öz Karadenizspor yönetimi hafta içinde yapacagı ilk toplantısında kulüp baş kanını seçecekler.

Soba'dan 150 kişi zehirlendi, 1 kişi öldü

Bursa da lodosa rağmen sobalarını söndürmeyen 150 kişi zehirlenirken, bir kişi hayatını kaybetti.
Etkisini gösteren şiddetli lodos, şehri alt üstü etti. Lodos nedeniyle yıkılan bazı ağaçlar otomobillerin üzerine devrildi. Lodosun saatteki hızının 50 kilometreyi geçmesi üzerine, polis ekipleri megafonla sobaların söndürülmesi için anonslar yaptı. Buna rağmen yakılan kömür sobalarından sızan karbonmonoksit gazı, 150 kişiyi hastanelik etti.
Mudanya İlçesi'nde ise, Yalı Mahallesi Atatürk Caddesi üzerindeki bir apartmanda oturan Oğuzhan Dikel (46), kömür sobasından sızan karbonmonoksit gazından zehirlenerek hayatını kaybetti. Dikel'in cesedi, sabah çalıştığı restorana gitmeyince kendisini merak edip evine gelen müdürü Mustafa Konca'nın, uzun süre kapıyı açan olmayınca durumu polise bildirmesi üzerine ortaya çıktı.

Bursa'ya gelen pişman oluyor

Bursa Büyükşehir Belediyesi'nin yaptığı ankette, Bursa'ya göç edenlerin yüzde 64.8'inin ekonomik durumlarının düzeldiği görüldü. Her yıl küçük bir Anadolu kenti nüfusu kadar göç alan Bursa, göçle gelenlere hayat standartlarını yükseltme imkanı veriyor. Anket sonuçlarına göre Bursa, dengeli gelir dağılımı olan bir şehir. Bursa'ya göç eden insanların yüzde 13'ü Erzurum, yüzde 8.6'sı Artvin, yüzde 6.3'ü Samsun, yüzde 4.3'ü Trabzon, yüzde 3.9'u Muş, yüzde 3.7'si Ankara, yüzde 3.3'ü Balıkesir, yüzde 3.2'i İstanbul, yüzde 3.1'i Diyarbakır, yüzde 2.6'sı Kars, yüzde 2.4'ü Rize, yüzde 2.1'i Giresun, yüzde 1.7'si Gumuşhane, yüzde 1.6'sı Sivas, yüzde 1.5'i Adana, Elazığ ve Konya, yüzde 1.4'ü Ağrı, Bilecik ve Erzincan, yüzde 1.3'ü Kutahya, yüzde 1.2'si İzmir, Niğde Ardahan ve Tokat, yüzde 10.4'ü yurt dışı ve yüzde 12'sini de diğer illerden gelen vatandaşlarımız oluşturuyor.
Yurt dışından göç edenlerin yüzde 61.8'i Bulgaristan, yüzde 14.7'si Yugoslavya, yüzde 8.3'ü Yunanistan, yüzde 4.6'sı Azerbaycan, yüzde 3.2'si Makedonya, yüzde 2.8'i Almanya, yüzde 1.4'ü Avustralya ve Özbekistan, yüzde 1.5'ini de Arnavutluk, KKTC ve Türkmenistan oluşturuyor.
Rakamlar, göçlere rağmen Bursa'da oturmuş, yerleşmiş bir Bursalı nüfusu olduğunu da gösteriyor.

BURSA'YA GÖÇ EDENLERİN EKONOMİK DURUMLARI DÜZELİYOR

22 Temmuz 2005-6 Eylül 2005 tarihleri arasında Bursa'nın merkez ilçelerinde 2 bin 60 vatandaşla yapılan ankete katılanların yüzde 54'ü 451 YTL ile bin 200 YTL arasında aylık gelire sahip.
Anket, Bursa'ya göç edenlerin yüzde 64.8'inin, bu şehre yerleştikten sonra ekonomik durumlarının düzeldiğini de ortaya koydu.
Bursalı olmayıp Bursa'ya göçle gelenlere yöneltilen "Bursa'ya geldikten sonra ekonomik durumunuz nasıl bir değişim gösterdi?" sorusuna yüzde 64.8 'olumlu yönde değişti', yüzde 10.3'ü ise 'olumsuz yönde değişti' cevabını verdi. Bu soruya cevap verenlerin yüzde 23.8'i 'Ekonomik durumumda değişiklik olmadı' derken, yüzde 1.2'si ise fikri olmadığını belirtti.
Aslen Bursalı olup köylerden merkez ilçelere yerleşenlerin de yüzde 66.8'i ekonomik durumlarının düzeldiğini söyledi. Bursalı olup merkez ilçeye yerleştikten sonra ekonomik durumunun olumsuz yönde değiştiği cevabını verenlerin oranı yüzde 2.4'te kaldı.
Ekonomik durumunda bir değişiklik olmadığını söyleyenlerin oranı ise yüzde 28.9 olarak belirlendi.
Ankete katılanların yüzde 73.1'i sosyal güvencesinin olduğunu, yüzde 26.9'u ise olmadığını bildirdi.

2006 EŞANTİYON SEZONUNDA İDDİALIYIZ

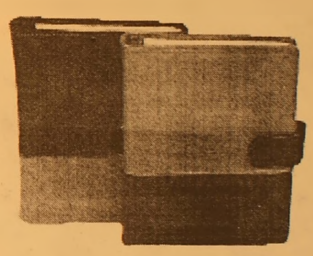

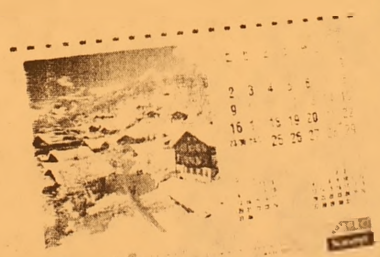

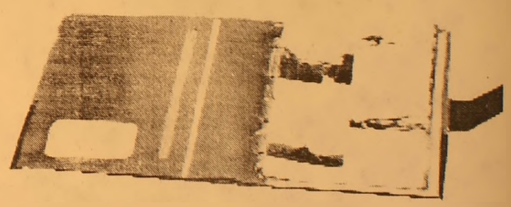

TAKVİMLER & MASA TAKVİMLERİ & GEMİCİ TAKVİMLER & AJANDALAR & KALEMLİK & KÜLLÜKLER & ANAHTARLIKLAR VE HEDİYELİK EŞYA ÇEŞİTLERİMİZİ GÖRMEDEN KARAR VERMEYİN

ÖZEL TAKVİM ÇEŞİTLERİMİZ İLE HİZMETİNİZDEYİZ

32 YILLIK TECRÜBEMİZ İLE HİZMETİNİZDEYİZ

Körfez Ofset

MATBAACILIK-YAYINCILIK-REKLAMCILIK

İstiklal Cad. Bora Sok. Akbank Aralığı No : 3/B GEMLİK

Tel : (0.224) 513 96 83 Fax : (0.224) 513 35 95

SSK'da evrak takibi internet ortamında

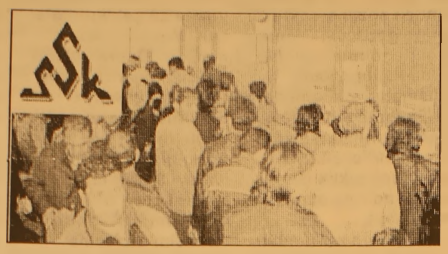

Sosyal Sigortalar Kurumu (SSK), internetten hizmet uygulamasına bir yenisini daha ekledi. Artık evrak takibi internet ortamından izlenebilecek. SSK'dan yapılan yazılı açıklama, son yıllarda sigortalı, emekli ve işverenlere yönelik işlemlere hız kazandırılması ve kolaylaştırılması amacıyla e-bildirge, online pirim tahsilatı, sigortalı kayıt s orgulaması, e-borcu yoktur, elektronik posta servisi, adres-banka değişikliği gibi internet üzerinden verile.. hizmetlere bir yenisinin daha eklendiği kaydedildi. Kuruma özel kişi ve kuruluşlarla resmi kurum ve kuruluşlardan gerek elden teslim edilen gerekse posta ile gönderilen ve resmi nitelik taşıyan her türlü dilekçe, evrak ve yazılara ne işlem yapıldığının kişi ve kuruluşlarca internet ortamında izlenebilmesi amacıyla www.ssk.gov.tr < http://www.ssk.gov.tr > internet sitesinde yer alan interaktif uygulamalar mönüsünde evrak takip uygulamasının başlatıldığı kaydedildi. Vatandaşların daha l olay bilgi alabilmelerini sağlamak için evrak takip programı yapıldığı, Kurum Başkanlığı Merkez ile Sigorta İşleri Genel Müdürlüğü Merkez ve taşra birimlerinin gereli çalışmaları tamamladığı söz konusu uygulamanın, 1 Kasım 2005 tarihinde başladığı bildirildi. Açıklamada, evrak takip uygulamasından 7 gün 24 saat yararlanabileceği belirtildi.

Öğrenciye kahvaltı desteği

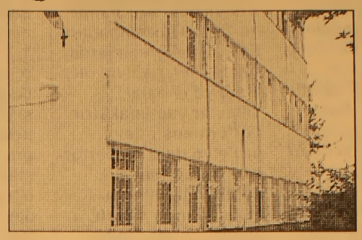

Milli Eğitim Bakanı Hüseyin Çelik, Yüksek Öğrenim Kredi ve Yurtlar Kurumu'nun (Yurt-Kur) 1 Ocak'tan itibaren sabah kahvaltısı için 1 YTL destek vereceğini, 22 iş günü hesaplandığında bunun her öğrenci için 22 YTL'lik "ekstra destek" anlamına geldiğini bildirdi. Çelik, Yurt-Kur 73. Olağan Genel Kurulu'nda yaptığı konuşmada, 41 ilde üniversite bulunmadığını, ancak bunlarda çeşitli üniversitelere bağlı fakülte ve yüksekokulların kurulduğunu kaydederek, bunların bir çatı altında toplanarak yeni üniversiteler açılacağını bildirdi. Üniversitelerde geçmişte büyük acılar yaşandığını, şimdi ise bir huzur ortamı bulunduğunu belirten Çelik, "Bu huzur ortamının sürdürülmesi hepimize düşen önemli bir görev" diye konuştu. Çelik, üniversitelere bu yıl araştırma için 450 trilyon lira ayrıldığını ve bu desteğin gelecekte de süreceğini bildirdi. Yurt-Kur'un çalışmaları hakkında da bilgi veren Çelik, akşam yemeği için öğrencilere ödenen katkı payının hükümetleri döneminde artırıldığını anımsatarak 1 Ocak'tan itibaren sabah kahvaltılarına da 1 YTL destek verileceğini söyledi. Çelik şöyle devam etti: "22 iş günü hesaplandığında bu da her öğrenci için 22 YTL ekstra destek demektir. Akşam yemeklerinin öğrenci başına maliyeti 33 YTL'dir. Demek ki toplam akşam yemeği ve sabah kahvaltısı için 1 Ocak'tan itibaren 55 YTL'lik destekte bulunmuş olacağız. Bu da üniversite öğrencileri için önemli bir imkan ve fırsattır diye düşünüyorum." Çelik, üniversite öğrencilerine yılda 1 katrilyon liralık burs ve kredi sağladıklarını kaydederek, bunun Türk gençliğine verdikleri onemin bir göstergesi olduğunu belirtti.

BAY MUSTAFA ÖZALP EMLAK'TAN

Her Çeşit Emlak
Alım,Satım ve Kiralama Hizmetleri
Daire, Zeytinlik, Villa, Dükkan, Arsa, Arazi

TAPU TAKİP İŞLERİ YAPILIR

ACİL SATILIK ve KİRALIKLARINIZ İÇİN BİZİ ARAYINIZ

I. Kordon'da Asansörlü, Kaloriferli. Lüks Eşyalı SATILIK
120m2 Asansör ve Kaloriferli, I. Kordonda Satılık Daire
3 Ayrı Daireli Müstakil Ev (Bahçe İçinde)Yeni Devlet Hastanesi Altı
Eski Pazar Cad. 100 m2 Dükkan
Eski Pazar Cad. Serçe Sokak 54 m2 2 dükkan
Bağ-Kur Sanayi Sitesinde 185 m2 çekme katlı, içindeki yeni atari makineleriyle satılık dükkan. Önünde 115 m2 Bahçeli
K.Kumla'da Ayazma Mevkii 6 Dönüm Zeytinlik
1. Kordan'da 1+1 Kiralık Daire (Öğrenciye ve Bekara da kiraya verilebilir.)

Yalova'da Termal Barajı'nın altında 408 m2 arsa - Çınarcık,
Yalova 448.54 m2 arsa
Termal Barajı'nda 407.77 m2 arsa
Termal Girişinde 433.02 m2
Termal yolu Gülerce Villalarının altı 9880 m2 arsa
Umurbey'de 12 dönüm arazi ve Azot kavşağına 400 m2 uzaklıkta

Trafik, Kasko Dask, Acıbadem Sağlık ve Her Türlü Sigorta İşlemleri Yapılır.
ŞEKER SİGORTA
Macide ÖZALP
Tel:513 24 74 Fax: 514 10 21

ŞENEN Balık ve Av Malzemeleri Ticareti

Balık tutma zevkini bizimle yaşayın..

- Her çeşit balık ağları
- Sakana Misina Ağları
- İp Ağ
- Fanya
- Mantar, kurşun
- İp Çeşitleri
- Sandal Malzemeleri
- Kürek
- Çapa
- Macun
- Galvenizli çivi
- TMC sintine pompası
- ve diğer malzemeler ile hizmetinizdeyiz.

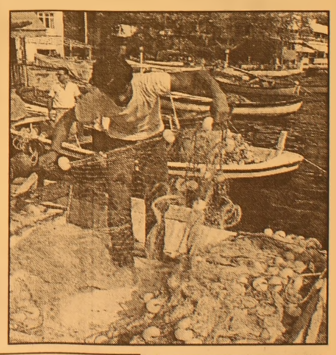

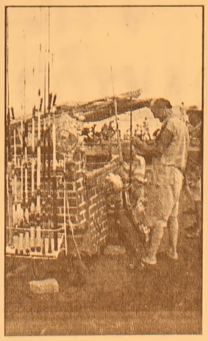

Erkan ŞENEN
Ömerbey Mah. Üstün Sok. 16/ A
MUDANYA / BURSA
Tel & Fax : (0.224) 544 63 14
GSM : (0.532) 297 23 18

İlköğretim'de yeni düzen

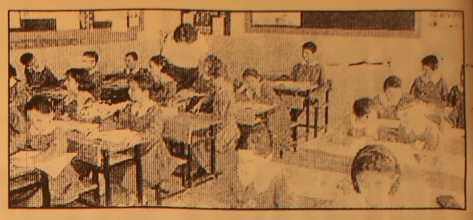

Hazırlanan yeni İlköğretim Yönetmelik taslağında, öğrencilere bir not karnesi bir de öğretmenin öğrencinin davranışlarını ele aldığı gözlem formlu karnenin verileceği belirtildi. Öğrencilerin başarı ölçütlerinin değerlendirildiği kriterlere yenileri eklenerek, proje ve ders içi performans gibi ölçütler getiriliyor. Milli Eğitim Bakanlığı, İlköğretim Kurumları Yönetmeleği'nde Değişiklik Yapılması'na Dair Yönetmelik Taslağı çalışmalarına başladı. Henüz Talim ve Terbiye Kurulu'n dan geçmeyen söz konusu değişiklikle ilgili akademisyenlerden destek gören taslağın özü, sınav odaklı ve sonuca da yalı bir ölçme sistemi yerine sürece dayalı bir ölçme sistemini öngö rüyor. İlköğretim 1, 2 ve 3. sınıflarda yıl sonunda başarısız öğrencilere uygulanan 1 haftalık sınıf geçme veya yetiştirme kursu olarak isimlendirilen bütünleme kurslarının kaldırılması hedefleniyor. "Değerlendirme Etkinliklerinin Niteliği ve Sayısı" başlığı altında 1, 2 ve 3. sınıflarda öğrenciler, gelişim, ilerleme ve çabaları, sınavlar yapılmaksızın performans ödevi, proje ve ders içi performansları temel alınarak, öğretmenin gözlemlerine dayalı olarak bir üst sınıfa geçmeleri sağlanacak. Öğretmenler, öğrencilerle ilgili "Dereceli Puanlama Anahtarı, Öğrenci Ürün Dosyası, Sınavlar, Performans Ödevi, Proje, Derse Katılım (Ders içi performans)" formlarını her öğrenci için ayrı ayrı dosyalayacak. Öğrencinin başarısı 4 ayrı notla, başarısızlıkları ise bir tek notla değerlendirilecek. Yönetmelik taslağında "Sınav" ismi değiştirilerek, "Değerlendirme Etkinliği" oluyor. Öğretmenler notları, sınavlar, projeler ve performans ödevlerini ölçme ve değerlendirmenin genel esasları, ders programlarında yer alan genel amaçlar ve kazanımları dikkate alarak düzenleyecekler. 1, 2, ve 3. sınıflarda öğrencilerin gelişimi, ilerleme ve çabaları, sınavlar yapılmaksızın performans ödevi, proje ve ders içi performanslarını temel alan öğretmen gözlemlerine dayalı olarak değerlendirilecek. 4, 5, 6, 7 ve 8. sınıflarda bir yarıyılda haftalık ders saati 3'ten az olan derslerde en az 1, 3 ve 3'ten fazla olan derslerde ise en az 2 değerlendirme etkinliği (sınav) yapılacak. Bunun yanında öğrenciler performans ödevi, proje ve ders içi performanslarına dayalı olarak değerlendirilecekler. Mevcut yönetmelikte 4, 5, 6, 7 ve 8. sınıflarda bir yarıyılda bir dersten yapılacak yazılı sınav sayısı, 2'den az olmamak üzere ders yılı başında zümre öğretmenleri tarafından tespit edili yor. 1, 2 ve 3. sınıflarda ise sınav yapılmıyor. Öğrenciler her yarıyıl, bireysel ya da grup çalışması şeklinde en az bir proje, biri grup çalışması olmak üzere en az iki performans ödevi hazırlayacaklar. Bunlar şimdiki sözlü sınavı yerine geçecek. Ölçme değerlendirme etkinliklerine katılma yan, çalışmaları zamanında teslim etmeyen öğrencilerin durumu ise velisine bildirilecek. Bir başka değişiklik ise değerlendirme etkinlikleri (sınav) sonuçlarının açıklanma süresinin 15 günden 10 güne çekil mesi olacak. Yarıyıl notu, öğrencinin yarıyıl sınavlarından aldığı puanların aritmetik ortalaması olacak. Yapılan performans ödevlerinden alınan puanların aritmetik ortalaması ve proje çalışması dikkate alınacak ve öğrencinin ders içi performansı da etkili olacak. Notu etkileyecek ölçütlerin yüzdelik dağılımı; sınavlar yüzde 40, performans ödevleri yüzde 20, projeler yüzde 20, ders içi performans ise yüzde 20 şeklinde olacak. Mevcut yönetmelikte "Davranışların Belirlenmesi" başlığı "Kişisel ve Sosyal Beceriler" olarak değiştiriliyor ve öğrencinin gelişim düzeyi 3 grupta değerlendiriliyor. "Gelişim düzeyinin üstünde", "Gelişim düzeyine uygun" ve "Ek desteğe ihtiyacı var" şeklinde değerlendirilip öğrencilere ek karne verilecek. Ancak bu değerlendirmeler öğrencilerin sınıf geçmesinde dikkate alınmayacak. Ek karnede yer alan ölçütler ve öğretmenin gözlem formunda yer alacak konular şunlar olacak: "Bağımsız olarak çalışabilme, grup halinde çalışabilme, materyalleri özenli kullanma, aldığı ödevleri yerine getirme, bağımsız karar verme, planlı ve düzenli çalışma, başkalarının hak ve özgürlüklerine saygı gösterme, kendine ve başkalarına saygı gösterme, okul ve toplum kurallarına uyma, nezaket kurallarına uyma, kararlarında adil olma, etkili iletişim kurma, arkadaşlarıyla yardımlaşma, çevreyi temiz tutma, karşılaştığı sorunları çözme, yaratıcı düşünme, araştırma yapma." Taslak yönetmeliğe göre öğrencilerin dinlenme ve yemek saati süreleri 60 dakikadan 40 dakikaya çekiliyor. Mevcut yönetmelikte yer alan "Öğrenci Andı"nın okunmasıyla ilgili "İlköğretim okulunda öğrenciler" şeklindeki ifade, "Türkiye Cumhuriyeti Vatandaşı olan Öğrenciler" olarak değiştirildi.

ÜNVER TRAKTÖRDEN
BÜYÜK FIRSAT!

NEW HOLLAND

ZEYTİN ZAMANI GELDİ!

HİÇ PEŞİNATSIZ
3 YIL VADELİ
TRAKTÖR SATIŞLARI!

Not: Kamyon kullanabilen eleman arıyoruz.

ÜNVER TRAKTÖR
New Holland Trakmak Gemlik ve Orhangazi Bayii
Tel : (0.224) 573 27 77 GSM : (0.532) 312 22 39
İbrahim Önal Cd. No:26 ORHANGAZİ / BURSA

Vergi kaçağına "elektronik takip"

Denetim birimleri, vergi kayıp ve kaçağı ile mücadele yöntemlerini değiştiriyor. Hesap Uzmanları Kurulu, vergi kaçağı ve mücadelede "Bilgisayar Destekli Denetim Programını" uygulamaya koyuyor. Hesap Uzmanları Kurulu Başkanı Mahmut Vural'ın verdiği bilgiye göre, Avrupa Birliği'nin 2 milyon 320 bin Avro'luk finansman katkısında bulunacağı Bilgisayar Destekli Denetim Programı, geçtiğimiz günlerde AB Konseyi'nce de onaylanarak kesinleşti.
Almanya ve İngiltere'nin koordinatör ülkeler olarak destek vereceği proje ile Hesap Uzmanları Kurulu'nun denetim altyapısı tamamen yenilenecek Mevcut altyapı, önümüzdeki haftadan itibaren bilgisayar destekli denetime uygun hale getirilmeye başlanacak.
Bilgi İşlem Merkezi de bu süreçte, yeni donanım ve yazılımlar ile tamamen elektronik hale gelecek.
Merkezde, çok geniş bir bilgi ağı oluşturulacak.
Bilgisayar destekli denetime yönelik altyapı çalışmaları sürerken, denetim elemanları da yeni sisteme uyum eğitimi alacak. Bu amaçla, hesap uzmanları, gruplar halinde Almanya ve

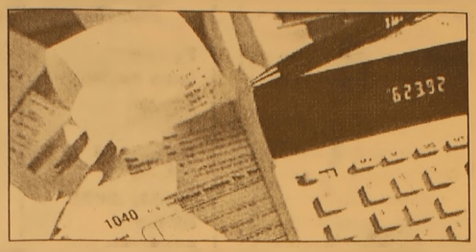

İngiltere'ye staja gönderilecek.
Uzmanlar, bu iki ülkede denetim sisteminin nasıl işlediğini, vergi kayıp ve kaçağına karşı ne tür denetim tekniklerine başvurulduğunu yerinde inceleyecek.
İngiliz ve Alman uzmanlar da Türkiye'ye gelerek, hem yeni sistemin kurulmasına katkı sağlayacak hem de bilgi ve birikimlerini anlatacaklar.
Yeni denetim programının kuruluş çalışmaları 2 yıl içinde tamamlanacak.
Böylece, Türkiye'de vergi denetimlerinin önemli bölümünü gerçekleştiren ve ortaya çıkarılan vergi kaçaklarının yarısında imzası bulunan hesap uzmanları, en geç 2 yıl sonra tümüyle bilgisayar destekli denetime geçmiş olacaklar.

"500 bin kişiye iş bulmak 7-8 milyar dolar"

"Devlet Bakanı Kürşad Tüzmen, Türkiye'de her yıl istihdam piyasasına 500 bin yeni işsiz katıldığını belirterek, "500 bin kişiye iş bulmak demek neresinden bakarsanız bakın 7-8 milyar dolarlık yeni yatırım demektir" dedi.
Romanya-Türkiye arasında 22. dönem Karma Ekonomik Komisyon (KEK) toplantısına katılmak amacıyla Bükreş'e giden Tüzmen, buradan ayrılmadan önce Havaalanında gazetecilerin çeşitli konulardaki sorularını yanıtladı.
Türkiye'de enflasyon düşerken bir yandan da büyümenin devam ettiğine işaret eden Tüzmen, ikisini bir arada gerçekleştirmenin ise kolay bir iş olmadığına vurgu yaparak şunları kaydetti:
"Unutmayın ki enflasyonu aşağı doğru çeken bir ülkede çok çeşitli sıkıntılar yaşanır. Türkiye bütün bu sıkıntıları aslında hissetmeden, hissettirmeden bu dönemi geçirmeye çalıştı. Bu kolay değildi. Yani bir

taraftan enflasyonu aşağıya doğru çekeceksiniz, ama enflasyonu aşağıya doğru çekerken büyüme hızını yukarı doğru hiçbir zaman götüremezsiniz. Bu tam terstir. Biz ülke olarak enflasyonu bir taraftan aşağıya doğru indirme becerisini gösterirken diğer taraftan da büyümeyi yine belli bir rakamın üzerine çıkarabilme başarısını da yakaladık."
Ancak bu olumlu gelişmelerin Türkiye'de istihdama yansımadığının hatırlatılması üzerine de Tüzmen, belki 2 milyona yakın yeni istihdam sağlandığını, ancak bunun işsizlikte sadece yüzde 0.02 oranında bir gerileme yarattığını söyledi.
Tüzmen, "Niye? Çünkü arkadan çok yeni iş gücü geliyor. İki milyona yakın yeni iş yaratıldı, ama bütün bunlara rağmen arkadan gelen o kadar büyük bir iş gücü var ki onun tamamını sektörlerde ememiyorsunuz" dedi.
Liranın aşırı değerlenmesi ile ilgili bir soruya verdiği yanıtta da Tüzmen, ekonomide dengelerin zaman içinde yerine oturduğunu gözlemlediğini belirterek, liranın aşırı değerlenmesinin de zaman içinde bir dengeye oturacağına işaret etti.
Tüzmen, "Dikkat ederseniz son dönemde lirada artık çok hızlı bir değer artışı yok. Lira, aşırı degerden normal degerine inmeye başladı. Mesela yüzde 10-15'lik değer artışları vardı. Şu anda normal trendine gelmeye başladı. Ekonomi bir dengeler sistemidir ve kendi içinde kendi dengesini mutlaka bulur" dedi

GRUP AİLE ÇAY BAHÇESİ
Cemiyetlere sandalye, masa, meşrubat, çerez temin edilir.
CEMİYET ORGANİZASYONU YAPILIR
Tel : (0.224) 513 06 70
GSM : (0.537) 491 31 30

Barbarosca

Barbaros BALMUMCU

İÇİMİZDEN BİRİ

ADI SOYADI: İbrahim TALAN
D. YILI : 1954
D. YERİ : İstanbul
M. Hali : Evli 2 evlat sahibi

İbrahim Talan, İstanbul Beşiktaş'ta dünyaya geldi ilerleyen zamanlardan sonra ilk ve orta mehtep tahsilini Gemlik'te tamamladı. Babası ile çalışmaya başladı.

Babasının vefatından sonra öğrenmiş olduğu sanati bırakmamış ekmeğini bu yönde kazanıp iddialı olan yapmış olduğu meslekte kullanılan teknolojiyi daha ileri götürüp, mesleğinde söz sahibi olmaktı.

İbrahim Talan, bazı arkadaşları siyasetin içine sokmaya çalıştılar ve bunda da muaffak oldular.

Siyasette bir hayli çalıştıktan sonra Esnaf ve Sanatkarlar Odası'nda gördüğü boşluğu doldurmak için bu derneğin kong resinde adaylığını koydu ve kazandı da.

İlk işi Esnaf ve Muhtelif Sanatkarlar Odası'nın bir reform yapmak ve esnafın ihtiyaçlarının neler olduğunu belirlemek üzere yönetimdeki arkadaşlarıyla beraber bütün esnaf arkadaşlarını ziyaret edip bilinen bilinmeyen ihtiyaçları tesbit etti.

İlk aşamada esnafın barınacak iyi bir yere sahip değildi. Büyük bir özveri ile çalışarak bugünkü barındıkları Gemlik Muhtelif Esnaf ve Sanatkarlar Odası'nın ofisini ve esnaf arkadaşlarının boş zamanlarını degerlendırmek ve bir yerde toplanıp dert ve ihtiyaçlarını söyleyebilecek bugün dernek olarak bu derneğin en modern lokalini açtı.

İbrahim Talan'ın ilk denecek olan esnafın en çok ihtiyaçlarından biri olan ambulansı getirti. Buna ilaveten ilçemizde bulunan polikliniklerle anlaşma sağlamış. Esnafımıza en hassas olan sağlığa verdiği değeri belirtmek isterim.

İbrahim Talan esnafın zorluk çektiği Muhasebe işini Dernekte kurduğu özel Muhasebe Servisi'nde faaliyete geçirdi.

İbrahim Talan adli işleri düzenlemek için ilçemiz avukatlarından biriyle anlaşma sağlanmıştır.

İbrahim Talan yeni girmeye çalıştığımız Avrupa Birliği'ne uyum sağlığa bilmek için mesleki konularda seminerler, toplantılar tertipleyip yeni fikirlere açık olduğunu göstermektedir.

İbrahim Talan esnafın çok hassas davrandığı Bağkur İrtibat Bürosunu kurulduğu söyledi.

İbrahim Talan Çıraklık Eğitim Merkezi'ne kurmuş olduğu Bilgisayarn Laboratu varında bütün esnaf arkadaşlarına ücretsiz hizmetini verdi.

İşte İbrahim Talan 3. nci kez Esnaf ve Muhtelif Sanatkarlar Odası'nın başkanı seçildi.

İbrahim Talan'ın seçilmiş olduğu bu devrede yapmayı tasarladığı çok işlerin kendisini beklediğini biliyor.

Geçmiş sene de de Gemlik'te spor faaliyetinin çok zayıf olduğunu eğer imkanlar el verdiği taktirde spora önem vereceğini ve esnaf sporun kurulabileceğini istemektedir.

Bir ara Gemlikspor'da yöneticilik yapan İbrahim Talan bu spor camiasına girmesini dilerim.

Bundan sonra İbrahim Talan'a işlerinde başarılar ve sıhhat afiyet dilerim.

Körfez GÜNLÜK SIYASI GAZETE
ABONE OLDUNUZ MU?
ABONE OLUN
OKUYUN OKUTUN

Çocukları internette bekleyen tehlikeler

Bağımsız Eğitimciler Sendikası AR-GE kurulu uzmanlarınca hazırlanan "Öğrencilerde internet kullanım profili ve alışkanlıkları" konulu rapor sonuçlarına göre, anne ve babalar, çocuklarını internette bekleyen tehlikelerden habersiz. Sendikadan yapılan yazılı açıklamaya göre, raporda, bilinçsiz kullanma ve tüketim kültürü açısından eğitimsizlikten kaynaklanan nedenlerle Türkiye'de internet gibi bazı teknolojik gelişmelerden fayda yerine, daha çok zarar görüldüğü kaydedildi. Türkiye'de internetin hem çocuk gelişimi hem de okul başarısı açısından, olumsuz etkilere daha çok rastlandığının belirtildiği raporda, her mahalle köşesinde açılmaya başlayan internet kafelerin gençliği teknolojiyle tanıştırmak ve eğitmekten çok, kötü alışkanlıklar kazandırdığına ve yozlaştırdığına dikkat çekildi. Rapora göre, bilgisayar ve internet olan evlerde ise ailelerin internette girilen siteleri önceden gözden geçirmemeleri, zararlı sitelere girişi engelleyen filtre programlarını kullanmamaları nedeniyle çocuklar internetten olumsuz yönde etkileniyor. Raporda, "Çağımızın bir gereği olması ve bir çok ihtiyacımızı karşılaması yanında, ailelerin bu yeni teknolojiyi tam olarak tanımamaları veya gerekli itinayı göstermemeleri yüzünden çocuklarımız, internetten büyük zarar görmektedir. Çocuklarımız bu sanal ortamda adeta zehirlenmektedir" denildi.

Konfüçyus'un Aşk öğütleri

Eş seçmeyi kitap seçmeye benzeten ünlü Konfüçyus'un eşlerin birlikte mutlu bir hayat sürmeleri için birbirinden ilginç 14 öğüdü var. Eh, yüzyıllardır kulaktan kulağa yayılmaya devam ettiğine göre pek de yabana atılır, öğütler olmasa gerek.

1- Tedavi edilemez derecede romantik olun.
2- Birlikte kitap okuyun, elele tutuşun ve birlikte düzenli yürüyüşlere çıkın.
3- Gülümseme ler bulaşıcıdır. Ona da bulaştırın.
4- Güvenilir bir sırdaş olun ve onu hiç kim seye şikayet etmeyin.
5- Onun en sevdiği çiçeği, rengi, müziği, şiiri ve yazarı bilin.
6- Ona, beklemediği hoş sürprizler yapın. Hiçbir neden yokken de kart ya da küçük aşk notları yollayın.
7- Birbiriniz için özel ve gizli takma adlar bulun.
8- Aşk, birlikte saçmalamaktır. Arada bir, birlikte sonuna kadar saçmalayın.
9- Kimin haklı olduğunu tartışmayın, neyin doğru olduğuna karar verin. Her tartışma sonunda barış anlaşmasını bir öpücükle imzalayın.
10- Sevdiğinizi yalnızca onun duyabileceği biçimde eleştirin. Övgünüzü ise bütün dünyaya duyurun.
11- Bedeninize iyi bakın. Daima sağlıklı ve dinç olmayı hem kendinize hem de ona borç bilin.
12- Bir kucaklaşmadan ilk ayrılan siz olmayın.
13- Eş seçmek kitap seçmeye benzer, iyi tasarlanmış bir kapak ve cilt ilginizi çekebilir. İçeriği sağlam olmadıkça sonunu getirmek zordur.
14- Aşk için evlenin. Hem eşinizin hem de kendinizin en iyi arkadaşı olun.

6 kadından 1'i dayak yiyor

Kadınlar yemeği geç hazırlama, cinsel ilişkiyi reddetme, ev işlerini yetiştirememe gibi nedenlerle şiddet görüyor

"Kadına Yönelik Şiddete Karşı Uluslararası Mücadele ve Dayanışma Günü" nde Dünya Sağlık Örgütü'nün (WHO) yaptığı bir araştırma, dünya genelinde her 6 kadından birinin aile içi şiddete maruz kaldığını ortaya koydu. Türkiye'de durumun farklı olmadığı Diyarbakır, Antalya ve Adana'da yapılan araştırmaların sonuçlarıyla gözler önüne serildi. WHO Aile ve Halk Sağlığı Genel Direktör Yardımcısı Joy Phumaphi , Reuters'a yaptığı açıklamada, şiddet gören kadınların gerçek sayısının çok daha fazla olduğunu, birçok kadının bunu açıklamadığını kaydetti. Dünya genelinde kadınları hedef alan aile içi şiddetle ilgili yapılan ilk kapsamlı çalışma olduğu belirtilen bu araştırma 10 ülkede, 24 bin kadınla yapılan görüşmelere dayanıyor.

Araştırmaya göre şiddete maruz kalmalarını "normal" gören çok sayıda kadın da kendisine eziyet edildiğiyle ilgili bir bildirimde bulunmuyor. Kadınların birçoğu, çocuklarını kaybetme korkusu nedeniyle ya da utandıkları için dayağı gizliyor.

HAMİLEYE DE ŞİDDET

Kadınların yüzde 4 ile 12'si hamileliğ dönemlerinde şiddete maruz kaldığı, bu şiddetin faillerinin yüzde 90'mın ise henüz doğmamış bebeklerin babaları oldukları belirlendi.

Kadınların şiddete maruz kalma nedenleri arasında, yemeği geç hazırlama, ev işlerini zamanında bitirememe ve cinsel ilişkiyi reddetme gibi nedenler sayıldı. Namibya, Peru, Japonya, Tayland, Samoa, Brezilya, Etiyopya, Bangladeş, Tanzanya ve Sırbistan-Karadağ'ı kapsayan araştırma 7 yılda tamamlandı. Antalya Kadın Dayanışma ve Dayanışma ile Merkez'inde yapılan araştırmada 395 kadının yaşadıklarındaki "acı hesaplar" ortaya konuldu. Araştırmaya maruz kalanlar şiddet sonucunda bazıdan çeşitli [illegible] ...Kocaları elinden almanın, [illegible] [illegible], [illegible] [illegible], [illegible] [illegible], [illegible] [illegible], çocukları göstermeme ve kaçırma tehdidi, iktidarsızlığa rağmen kadını suçlama, yıllardır cinsel ilişki kurmama, çocukların önünde cinsel ilişkiye zorlama, aşırı cinsel baskı..."

SİİR KÖŞESİ

D.Ali BAYDAR

Öğretmenim

İlk göz ağrımsın sen benim
Selam sana öğretmenim
Oku yavrum vatan senin
Derdin bana öğretmenim
İlim ve irfan öncüsü
Senden aldım ben bu gücü
Şehirlisi ve köylüsü
Borçlu sana öğretmenim
Kemik benim senin etin
Ayırmazdın öksüz yetim
Yüreğimizde kıymetin
Benim canım öğretmenim
Okuttardın coğrafyayı
Ardahan'ı Antalya'yı
Dumlupınar Sakarya'yı
Sende gördüm öğretmenim
Tarihimde ululuğu
Sende tattım mutluluğu
Modern ve imanlı orduyu
Sen var ettin öğretmenim
Vatan millet ulus ülkü
Müziğimiz şarkı, türkü
Başöğretmen Atatürk'ü
Sen öğrettin öğretmenim.

Soğuk havalarda nasıl beslenmeliyiz?

Soğuk havaların en büyük özelliği hiç kuşkusuz ki kendine özgü hastalıkları da beraberinde getirmesi. Soğuk algınlığı, grip, bronşit gibi bir çok hastalığın görülme sıklığı soğuk havalarda artıyor. Soğuk havaları sağlıklı geçirebilmeniz için bağışıklık sisteminizi güçlendirmeniz büyük önem taşıyor.

Bağışıklık sistemimizi güçlendirmemizin en etken yolu da yeterli ve dengeli beslenmekten geçiyor. Peki soğuk havalarda ne tür besinleri, ne miktarda tüketmeniz gerekiyor? Memorial Hastanesi Diyet Hizmetleri Yöneticisi Dyt. Seçil Kenar bu sorunun yanıtını verdi.

Özellikle aktif ve güçlü bir savunma mekanizmasının temelinde yeterli ve dengeli beslenme yatıyor. Bunun yanında özellikle bakterilere karşı savaşan savunma hücrelerine nüfus eden ve vücudu zararlı maddelere karşı koruyan C vitamini tüketimine dikkat etmek gerekiyor.

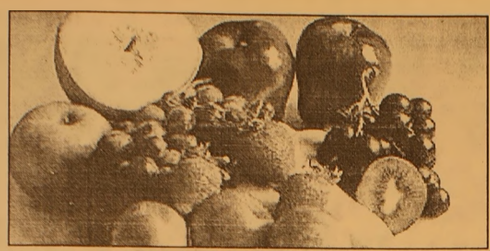

Portakal, mandalina, limon, greyfurt gibi narenciyeler, yeşil biber, marul gibi koyu yeşil yapraklı besinler,kırmızı meyve ve sebzelerde yoğun miktarda bulunan C vitaminini yeterli miktarda almak için günde 5-9 porsiyon sebze ve meyve tüketmemiz gerekiyor.

Soğuk havalarda C vitamininin yanı sıra vücuttan toksinlerin (zararlı maddelerin) atılmasını, vücutta bazı enzimleri arttırıp savunma mekanizmasını güçlenmesini sağlayan diğer antioksidanlara da ihtiyac vardır. Bir antioksidan olan ve kaynakları süt, peynir, balık yağı, yumurta, havuç, kabak, patates, kayısı, ıspanak gibi sarı, turuncu renkli sebze ve meyveler olan A Vitamininin de tüketimine özen gösterilmelidir. Bunun yanında mısır, kurubaklagiller, bitkisel sıvı yağlar, yeşil yapraklı sebzelerin içerisinde bulunan E vitamini de bir antioksidandır, vücudun bağışıklık sisteminin artmasında etkendir.

Deniz ürünleri, buğday ürünleri, susam, badem gibi yağlı tohumlarda bol miktarda bulunan çinko (Zn), süt ve süt ürünleri, et, deniz ürünleri, mantar gibi besinlerde bulunan selenyum da birer antioksidandır ve dengeli - yeterli bir beslenme ile düzenli tüketilmelidirler.

Ayrıca önemi son zamanlarda giderek artan deniz ürünleri, yağlı tohumlarda bulunan omega-3 yağ asitleri de bağışıklık sistemimiz için önemlidir.

Haftada 2-3 kez mutlaka düzenli balık tüketilmelidir. Antioksidan besinlerin düzenli tüketiminin yanında zararlı besinlerin vücuttan atılmasını sağlamak amacıyla günde 8-10 bardak su içmek gerekmektedir. Ayrıca aşırı yağ tüketimi vücuttaki bağışıklık sistemini olumsuz etkiler, fazla ağırlık artışına sebep olur. Gereksiz yağ tüketiminden kaçınmalı; katı yağları ve etin yağlı kısımlarını tüketmemeliyiz.

Soğukhavalarda yapılan en önemli hatalardan biri de hastalıklardan korunmak amacıyla doktora danışmadan vitamin ve mineral tabletlerinin tüketilmesidir. Düzenli ve dengeli beslenildiği durumlarda, bireyin özel bir hastalık durumu yoksa, besinlerde günlük ihtiyacımıza yetecek kadar vitamin-mineral alırız. Bu tabletlerin bilinçsiz kullanımı kansızlık, böbrek taş hastalıkları, baş ağrısı, saç dökülmeleri ve bulantı gibi pek çok yan etkiye yol açar.

Akdeniz diyeti kalbi koruyor

ABD'de yayımlanan yeni bir araştırmaya göre, 3 ay Akdeniz diyetiyle beslenen kişilerde kalp hastalıkları riski yüzde 15'e kadar azalabiliyor.

Amerikan Klinik Beslenme Dergisi'nde yayımlanan araştırma, tahıl, meyve-sebze, ceviz, fındık, balık, zeytinyağı ve düşük kırmızı et temelli Akdeniz diyetinin, kalp sağlığına olumlu etkileri olduğu net biçimde belirlendi.

Araştırma kapsamında, orta derecede kalp hastalığı riski bulunan 212 erkek ve kadın, 3 ay boyunca standart düşük yağ diyeti veya Akdeniz diyetine göre beslendi.

Akdeniz diyetini uygulayanlar, haftada 4 kez balık, haftada sadece bir kez kırmızı et yedi. Erkeklerin günde 2 kadeh, kadınların ise 1 kadeh kırmızı şarap içmesine izin verildi Standart düşük yağ diyetine göre beslenenler ise, kırmızı et yerine kümes hayvanları, haftada iki ya da üç kez balık, meyve-sebze yedi ve yağ oranı yüksek hayvansal gıdalardan uzak durdu

Araştırma sonucunda Akdeniz diyetiyle beslenen grubun toplam kolesterol miktarlarının yüzde 7,5, düşük yağ diyetini uygulayanlarda ise yüzde 4,5 oranında azaldığı saptandı.

Bilimadamları, bu sonuçlara göre Akdeniz diyetinin kalp hastalıkları riskini yüzde 15, düşük yağ oranlı beslenmenin ise yüzde 9 oranında gerilettiğini belirledi. Her iki gruptaki katılımcıların vücut kitle endekslerinde 3 ay sonunda önemli bir azalma görüldüğü, beslenme alışkanlıklarında kalıcı değişimler olduğu kaydedildi.

GEMLİK REHBERİ

GEREKLİ TELEFONLAR	
İtfaiye	110
Polis İmdat	155
Jandarma İmdat	156
Jandarma K.	513 10 55
Polis Karakolu	513 18 79
Gar. Kom.	513 12 06
KAYMAKAMLIK	
Kaymakamlık	513 10 51
C.Savcılığı	513 10 53
C.Savcı Yrd.	513 29 54
Emniyet Müd.	513 10 28
ULAŞIM	
METRO	513 12 12
Aydın Turizm	513 20 77
Süzer Turizm	512 10 72
Kanberoğlu-Esadaş	514 45 49
Anıtur	514 47 71
Kamil Koç	513 35 71
HASTANELER	
Devlet Hastanesi	513 92 00
SSK Hastanesi	513 23 29
Mer.Sağ.Ocağı	513 10 68
TAKSİLER	
Körfez Taksi	513 18 21
Çınar Taksi	513 24 67
Güven Taksi	513 32 40
Gemlik Taksi	513 23 24
Manastır Taksi	514 35 50

RESMİ DAİRELER	
TEK Arıza	513 20 66
TEK İşletme	513 45 03
Statyum	514 00 95
Orm.Böl.Şef.	513 12 86
Milli Eğt. Md.	513 11 74
Halk Kütüphane	513 13 53
Askerlik Şb.	513 10 57
Karayolları	513 13 08
Liman Baş.	513 11 33
Mal Müd.	513 10 95
Nüfus Md.	513 37 42
Özel İd. Md.	513 15 07
Tapu Sicl. Müd.	513 14 14
Müftülük	513 13 64
Gümrük Md.	524 85 86
Tekel Md.	513 10 42
Ver. Dairesi Md.	513 10 92
İlçe Tarım Müd.	513 10 45
İlçe Seç. Md.	513 77 77
Halk Eğitim Müd.	513 18 46
BELEDİYE	
Santral	513 45 21 -23
Başkanlık	513 45 20
Zabıta	513 24 32
Otobüs İşlet.	513 45 21-122
Su İşlet.	513 45 21 - 115
İtfaiye	513 23 25
Muhasebe Md.	513 45 21 -182
Yazı İşl. Md.	513 45 21 -111
Su Arıza	Yalnız 185

DENİZ OTOBÜSÜ	
Bursa	256 77 84
Mudanya	544 30 60
Yenikapı	(212) 516 12 12
Yalova	(226) 811 13 23
İDO İmam Aslan Dinlenme Tes.	513 23 94
VAPUR - FERİBOT	
Yalova	(226) 814 10 20
Topçular	(226) 363 43 19
Eskihisar	(262) 655 60 31
OTOBÜS	
Şehirlerarası	261 54 00
Otobüs Terminali	(18 Hat)
TÜP DAĞITICILARI	
Aygaz	513 12 95
Tekgaz	513 16 37
Ocakgaz	513 16 37
Ergaz	513 88 43
İpragaz	513 22 59
Habaşgaz	513 45 46
Yeni Likitgaz	513 65 00
BP Gaz	514 59 81
Bütünler Likitgaz	513 80 00
Akçagaz	514 88 70
Totalgaz	514 17 00
AKCAN PETROL	513 10 79
YERLİYURTLAR PETROL	513 30 33
TUNCAY OTO GAZ	513 14 25

NÖBETÇİ ECZANE

28 KASIM 2005 PAZARTESİ

SERİM ECZANESİ

TEL: 513 50 07

GEMLİK Körfez GÜNLÜK SİYASİ GAZETE

YEREL SÜRELİ YAYIN
YIL : 33 SAYI : 2296
FİYATI : 0.25 YTL. (KDV Dahil)
Sahibi : Kadri GÜLER
Sorumlu Yazı İşleri Müdürü : Serap GÜLER
Haber Müdürü : Seyfettin ŞEKERSÖZ
İstiklal Cad. Bora Sok. No:3/B
Tel : 513 96 83 Fax : 513 35 95 GEMLİK
Yönetim ve Basım Yeri : KÖRFEZ OFSET
Matbaacılık-Yayıncılık-Reklamcılık Tesisi
İstiklal Cad. Bora Sok. No:3/B GEMLİK
(Dini bayram Günleri ve Pazar günleri yayınlanmaz)

Gemlikspor sezonu açtı

Seyfettin ŞEKERSÖZ

Ocak ayında başlayacak olan Bursa birinci amatör küme maçlarına hazırlanan Gemlikspor dün ilçe stadında sezonu açtı. Sessiz sedasız, kurban kesilmeden, dualar okunmadan yapılan açılışta Gemlikspor'un 8-10 10-12 12-14 14-16 16-18 ve A takımı futbolcuları hazır bulundular. Belediye Başkanı ve Gemlikspor Kulübü Başkanı Mehmet Turgut'un da hazır bulunduğu yeni sezon açılışında, yönetim kurulu üyelerinden Mustafa Tezcan, Selahattin Bakırcı, Emir Ertem ile Zafer Işık hazır bulundu. Gemlikspor'u yeni sezona Haydar Yiğit, Ömer Erdem ve Sönmez Deliorman hazırlıyorlar.

MÜHENDİSLİK LTD. ŞTİ.

Sebahattin DOKSANBİR

Buderus

ISISAN

AKILLI ISITMA SİSTEMLERİ YETKİLİ BAYİİ

DOĞALGAZ
KOMBİ
KAZAN
KALORİFER TESİSATI
KLİMA
HAVALANDIRMA
SIHHİ TESİSAT TAAHHÜT

DOĞALGAZ BİZİM İŞİMİZ

Merkez: Gazcılar Cad. No:27 BURSA
Tel: (0.224) 220 61 53 Fax: 225 30 74
Şb: İstiklal Cad. Baytaş Körfez Sitesi Blok 2 No:42 GEMLİK
Tel: (0.224) 514 85 57 Fax: 514 85 58

GEMLİK GEMLİK'İN İLK GÜNLÜK GAZETESİ

Körfez

TARAFSIZ SİYASİ GAZETE

29 Kasım 2005 Salı 25 YKr. (250.000 TL.)

Gemlikli zeytincilerin fuara katılması için çağrıda bulunuldu

Zeytinciler fuarda buluşacak

İzmir Fuarcılık Hizmetleri Kültür ve Sanat Hizmetlerinin 4. ncü kez düzenlediği "Şarap, Zeytin, Zeytinyağı ve Alkollü İçeçekler Fuarı" 16-19 Mart 2006 tarihinde gerçekleştirilecek. Gemlik Ticaret ve Sanayi Odası fuara katılım olması için kampanya başlattı. Haberi sayfa 4'de

Ormanlar yeniden köylünün olacak

Bursa Milletvekili Faruk Anbarcıoğlu, eskiden ormanların halka ait olduğunu, ancak devlet eline geçtikten sonra korunamadığını belirterek, şimdi yeniden milletin ormanı olacağını kaydetti. Haberi sayfa 5'de

DYP İlçe Başkanı Faruk Güzel 16 ilçe başkanını ağırladı

DYP'li başkanlar Gemlik'te toplandı

Doğru Yol Partisi Bursa İl Başkanlığı seçimleri için Gemlik'te biraraya gelen 16 DYP'li ilçe başkanları aday olan Harun Akın'a tam destek verdiler. 16 başkanın bildiriye imza attığı basın açıklamasını DYP İlçe Başkanı Faruk Güzel okudu. Açıklamada, "İl Başkanı Harun Akın'ı 18 Aralık 2005 günü yapılacak olan il kong resinde adayımız olarak destekleyeceğiz" denildi.

Seyfettin ŞEKERSÖZ'ün haberi sayfa 3'de

DYP İlçe Başkanı Faruk Güzel, basın açıklamasını okurken görülüyor

Güne Bakış

K dri GÜLER
kauri_guler@hotmail.com

Yavaş yavaş..

Gazetenin manşetinde büyük harflerle yazılan"ÜST KİMLİK ALT KİMLİK" yazısı var...

Son günlerde Başbakan Recep Tayyip Erdoğan'ın Şemdinli de yaptığı konuşmada söylediği bu söz, günlerdir ulusal basında tartışılıyor.

Tayyip Bey, doğudaki olaylar üzerine aniden gittiği bu ilçede, Türkiye'de yaşayan insanların Türk üst kimliğinde buluştuğunu anlatmak istedi. Alt kimliktekiler ise lazlar, kürtler, çerkezler, abazalar, gürcüler...

Gazetenin fotoğrafındaki üst kimlikliler Uluştırma Bakanı Binali Yıldırım, vali ve siyasilerle bir masada yemek yerken, tesettürlü eşi Semiha Hanım ikinci sınıf vatandaş, yani alt kimliği oluşturan bir durum sergiliyor.

AK Partililerin kadına verdikleri değeri gösteriyor aslında bu fotoğraf.

Haremlik seramlık değil ama, ona benzer bir durum.

Yavaş yavaş kamu kurumların lokallerinde içki yasaklanıyor.

Belediyeler içkili yerleri kent dışına toplamaya çalışıyor.

İçki satan bayilere ruhsat zorunluğu getiriliyor..

İnsan nereye gidiyoruz diye soruyor.

Laik bir ülkede yavaş yavaş şeriat uygulamalarına mı gidiyoruz.

Bu biraz zor ama uygulamalar miğde bulandırıyor, şüphe yaratıyor.

Olmasa daha iyi değil mi.

Gemlik'te de bu tür bir uygulama düşünülmez inşallah.

Arabasını çekiciye vermek istemeyince öldürüldü

Bursa'da, kırmızı ışıkta durmadığı için trafik ekipleri tarafından yakalanan ve alkollü olduğu için aracı bağlanan bir kişi, otomobili otoparka çekmek için polis tarafından çağrılan çekicinin sürücüsünü dövmeye başlayınca, kalbinden bıçaklanarak hayatını kaybetti. Haberi sayfa 6'da

İşsiz memurlar 3 sene borçtan muaf

Milli Eğitim Bakanı Hüseyin Çelik, işsiz olduğunu beyan eden üniversite mezunundan 2-3 yıl kadar kredi borcu ödemesinin istenmeyeceğini bildirdi. Şu anda üniversitelerde huzurun hakim olduğunu belirten Bakan Hüseyin Çelik, bu durumun eğitimin rahat ortamda yapılmasına imkan verdiğini belirterek, ilk ve orta öğretimin milli eksenli, üniversitelerin ise bilim ve akıl eksenli olması gerektiğini kaydetti. Sayfa 7'de

Kötü arkadaş uyuşturucu bağımlısı yapıyor

Gençlerin arkadaş, merak, eğlence, özenti, moda, stresi azaltma, bilgisizlik ve yanlış inanışlar nedeniyle uyuşturucuya başladığını belirtti. Uzmanlar anne ve babaları uyarıyor. Haberi sayfa 12'de

Buluşma

Gürhan ÇETİNKAYA

Türkiye Cumhuriyeti (2)

Dünden devam

MADDE 2. – Türkiye Cumhuriyeti, toplumun huzuru, millî dayanışma ve adalet anlayışı içinde, insan haklarına saygılı, Atatürk milliyetçiliğine bağlı, başlangıçta belirtilen temel ilkelere dayanan, demokratik, lâik ve sosyal bir hukuk Devletidir.

MADDE 3. – Türkiye Devleti, ülkesi ve milletiyle bölünmez bir bütündür. Dili Türkçedir. Bayrağı, şekli kanununda belirtilen, beyaz ay yıldızlı al bayraktır.

Millî marşı "İstiklal Marşı"dır. Başkenti Ankara'dır.

MADDE 4. – Anayasanın 1 inci maddesindeki Devletin şeklinin Cumhuriyet olduğu hakkındaki hüküm ile, 2 nci maddesindeki Cumhuriyetin nitelikleri ve 3 üncü maddesi hükümleri değiştirilemez ve değiştirilmesi teklif edilemez.

MADDE 5. – Devletin temel amaç ve görevleri, Türk Milletinin bağımsızlığını ve bütünlüğünü, ülkenin bölünmezliğini, Cumhuriyeti ve demokrasiyi korumak, kişilerin ve toplumun refah, huzur ve mutluluğunu sağlamak; kişinin temel hak ve hürriyetlerini, sosyal hukuk devleti ve adalet ilkeleriyle bağdaşmayacak surette sınırlayan siyasal, ekonomik ve sosyal engelleri kaldırmaya, insanın maddî ve manevî varlığının gelişmesi için gerekli şartları hazırlamaya çalışmaktır.

MADDE 6. – Egemenlik, kayıtsız şartsız Milletindir.

Türk Milleti, egemenliğini, Anayasanın koyduğu esaslara göre, yetkili organları eliyle kullanır.

Egemenliğin kullanılması, hiçbir surette hiçbir kişiye, zümreye veya sınıfa bırakılamaz. Hiçbir kimse veya organ kaynağını Anayasadan almayan bir Devlet yetkisi kullanamaz.

MADDE 10. – Herkes, dil, ırk, renk, cinsiyet, siyasî düşünce, felsefî inanç, din, mezhep ve benzeri sebeplerle ayırım gözetilmeksizin kanun önünde eşittir.

(Ek: 7.5.2004-5170/1 md.) Kadınlar ve erkekler eşit haklara sahiptir. Devlet, bu eşitliğin yaşama geçmesini sağlamakla yükümlüdür. Hiçbir kişiye, aileye, zümreye veya sınıfa imtiyaz tanınamaz.Devlet organları ve idare makamları bütün işlemlerinde kanun önünde eşitlik ilkesine uygun olarak hareket etmek zorundadırlar.

Anayasa'dan ve milletin iradesinden gücünü alan Türkiye Cumhuriyeti Devleti, üniter bir devlettir; yani kendi bünyesinde farklı kanunların geçerli olduğu farklı yönetim bölgeleri yoktur. "Federatif" yapılar yoktur. Türkiye Büyük Millet Meclisi'nin yetkisi tüm Türkiye topraklarını kapsar ve her Türk vatandaşı bu topraklar üzerinde eşit muamele görür. Söz kousu üniter devlet yapısı, Türkiye'nin bölünmez bütünlüğünün ve iç huzurunun en büyük teminatıdır.

Üniter devlet yapımızın temelinde, Anayasamız'da yer alan milliyetçilik ilkesi vardır. Cumhuriyetimiz'i kuran Büyük Önder Atatürk'ün tanımladığı ve bu nedenle de "Atatürk milliyetçiliği" olarak anılan bu milliyetçilik anlayışının en önemli özelliği, kültür temeline dayanmasıdır. Etnik kökeni, dini, dili her ne olursa olsun, kendisini "Türk" olarak tanımlayan herkes Türkiye Cumhuriyeti'nin vatandaşı sayılır. Türk kültürünü paylaşan, kendisini Türk Milleti'nin bir ferdi addeden herkes, kökeni ne olursa olsun, Türk'tür ve Türkiye vatandaşıdır.

Atatürk'ün ünlü "Ne mutlu Türk'üm diyene" sözüyle özetlediği bu milliyetçilik tanımı, son derece akılcı ve isabetli bir tanımdır. Çünkü bilindiği gibi Türkiye Cumhuriyeti, farklı etnik grupların birarada yaşadıkları Osmanlı İmparatorluğu'nun mirasçısı olarak kuruldu. Osmanlı'nın asli unsuru her zaman için Türkler olmuştu. hatta bu nedenle Avrupalılar "Osmanlı" demektense "Türk" demeyi tercih etmişlerdi. Ancak bu İmparatorluk içinde, Arap, Boşnak, Arnavut, Çerkez, Kürt, Rum, Ermeni, Yahudi gibi farklı etnik gruplar da yaşıyordu. İmparatorluğun son dönemlerinde önce gayri-müslim azınlıklar, sonra da Araplar Osmanlı'dan ayrılarak kendi yollarını çizdiler. Türkiye, Misak-ı Millî sınırları içinde kalan ve başta Türkler olmak üzere diğer bazı Müslüman etnik gruplardan oluşan bir ülke olarak kuruldu. Atatürk, yeni bölünme ve parçalanmalara imkan tanımamak için, bu topraklar üzerinde yaşayan herkesin Türk Milleti'nin bir parçası olduğunu, hiç kimsenin azınlık ya da "ikinci sınıf vatandaş" sayılamayacağını kabul ve ilan etti.

Türkiye'nin üniter devlet yapısı, işte bu millî temel üzerine kuruludur. Türkiye sınırları içinde, ana dili Türkçe olmayan, farklı bir etnik kökenden gelen gruplar bulunabilir, ancak bu vatandaşlarımız da Türk Milleti'nin birer parçasıdırlar. Türkiye'nin her yerinde ve herkes için geçerli olan kanunlar onlar için de geçerlidir. Türkiye'nin her yerinde ve herkes için geçerli olan temel hak ve özgürlüklere onlar da sahiptir.

Demirel, Şükriye Köyü'ndeki trafo için önerge verdi

Seyfettin ŞEKERSÖZ

Verdiği önergelerle TBMM'de ilk sırada yer alan CHP Bursa Milletvekili Kemal Demirel, Şükriye Köyü'nde bulunan trafo için bir önerge daha verdi. Şükriye Köyü'ndeki trafonun çevresinde yaşayan halkın sağlık şikayeti olduğunu belirten Demirel, Enerji ve Tabii Kaynaklar Bakanı Dr. Hilmi Güler'e yazılı cevaplaması için soru önergesi verdi. Trafonun bulunduğu yer nedeniyle bölge halkının rahatsızlık duyduğunu ve trafonun yerinin değiştirilmesi yönünde istekleri olduğunu dile getiren Kemal Demirel, verdiği önergede, "1- Şükriye Köyü'ndeki trafonun yerinin değiştirilmesiyle ilgili olarak neler yapmayı planlıyorsunuz? 2- Şükriye Köyü sakinlerinin mağduriyetlerinin giderilmesiyle ilgili olarak neler yapmayı planlıyorsunuz?" soruları bulunuyor.

Kemal Demirel

TEB İskele Meydanı'nda hizmet vermeye başladı

Seyfettin ŞEKERSÖZ

Kısa adı TEB olan Türkiye Ekonomi Bankası İskele Meydanı Gurup Aile Çay Bahçesi karşısında (Çınaraltı) ATM hizmeti vermeye başladı. Daha önce İstiklal Caddesi Vakıfbank karşısında ATM cihazıyla müşterilerine hizmet veren TEB yeni yerinde iki ATM cihazıyla hizmet vermeye başladı. Özellikle çalışanların yoğun olarak bulunduğu İskele Meydanı çevresine hakim bir yere taşınan TEB sadece ATM hizmeti veriyor.

TURAN TRAFİK
ADNAN TURAN
Her türlü araç devir
Yeni kayıt, Plaka,
Ruhsat, Fenni muayene
Sigorta işlemleri yapılır.
Adres: Gürle İş Merkezi
Kat: 1 No: 66 - GEMLİK
Tel : (0.224) 514 62 02
GSM: (0.537) 933 25 26

KARGO SEKTÖRÜNDE ÖNCÜ ŞİRKETİMİZİN, GEMLİK BİRİMİNDE GÖREVLENDİRİLMEK ÜZERE:
Üniversite Mezunu
Gemlik'te ikamet edebilen
En az 3 yıl yöneticilik deneyimi olan
Yoğun çalışma temposuna ayak uydurabilen
İnsan ilişkilerinde bşarılı
Askerlik hizmetini tamamlamış
35 yaşını aşmamış
BAY BAYAN YÖNETİCİ ADAYI ALINACAKTIR
Tel: 253 00 76 Yetkili: Ayhan Bey

DYP İlçe Başkanı Faruk Güzel 16 ilçe başkanını ağırladı

DYP'li başkanlar Gemlik'te toplandı

Doğru Yol Partisi Bursa İl Başkanlığı seçimleri için Gemlik'te biraraya gelen 16 DYP'li ilçe başkanları aday olan Harun Akın'a tam destek verdi ler. Yapılan açıklamada, "İl Başkanı Harun Akın'ı 18 Aralık 2005 günü yapılacak olan il kongresinde adayımız olarak destekleyeceğiz" denildi

Seyfettin ŞEKERSÖZ

İl Başkanı Harun Akın'a destek için Gemlik'te biraraya geldiler

18 Aralık 2005 Pazar günü yapılacak DYP Bursa İl Başkanlığı seçimi için Gemlik'te toplanan İlçe Başkanları Harun Akın'a tam destek verdiler. Gemlik DYP İlçe Başkanı Faruk Güzel'in ev sahipliğini yaptığı toplantı Milton 2'de yemekli olarak yapıldı.

İl Başkanlığı ve yönetim kurulunun seçileceği İl Seçimlerinde muhtemel başka bir adayın çıkmasını önlemek amacıyla bir araya gelen Mudanya'nın dışında DYP'li 16 ilçe başkanı ortak bildiriye imza atarak basına açıkladılar. Gemlik DYP İlçe Başkanı Faruk Güzel'in okuduğu destek açıklamasında şu görüşlere yer verildi: *"Bizler görevde bulunan, seçilmiş ilçe başkanları olarak, Gemlik İlçe Başkanımız Sayın Faruk Güzel'in yaklaşan Bursa İl kongremizle ilgili daveti üzerine toplandık. Yapmış olduğumuz toplantıda oy birliği ile aldığımız kararı siz sayın Bursa kamu oyu ile paylaşırız. Göreve geldiği günden bu güne teşkilatımızı büyük bir özveriyle toparlayan birlik ve beraberliğimizi tesis eden, tüm ilçe kongre lerimizin başarıyla tamamlanmasında büyük gayretleri olan, bundan sonra da partimizi özlenen hedeflere ulaştıracağına inandığımız İl Başkanımız Sayın Harun Akın'ı 18 Aralık 2005 Pazar günü yapılacak olan il kongremizde adayımız olarak destekleyeceğimizi beyan ederiz."*

Öte yandan Gemlik DYP eski ilçe Başkanı Dr. Peyami Çağlar'ın İl Yönetimine girerek Gemlik'i temsil etmesi bekleniyor.

ÇOK ACELE SATILIK HİSSELER

Ünlü Zeytinleri Ltd. Şti.'ndeki şirket hissemi ve Babamız Hasan Dillioğlu'ndan kalan miras hissemi sağlık sorunlarım nedeniyle çok acele satıyorum.

Tel: 0.224 514 51 12 - GSM: (0.546) 718 93 89

Yazı YORUM

Diş Hekimi Özcan VURAL
ozcanvural1933@hotmail.com
www.ozcanvural.sayfasi.com

Aşı üreten enstitü kapatıldı..

Sayın okurlar Kuş gribi hastalığı korkusunun Türkiye'yi hatta dünyayı sardığı şu günlerde bizim siyasilerimizin aldığı hatalı kararlardan birini daha duyup şaşırın...

Manisa Tavuk hastalıkları ve Aşı Üretim Enstitüsü kuş gribi gibi hastalıklara karşı aşı üreten ilk ve tek araştırma enstitümüzdü ve bu alanda ihtisaslaşmıştı. Tavukçuluk konusunda araştırma, eğitim ve üretim yapan çok önemli bir kuruluşumuz idi...

"Kuş gribi" olgusu ile karşılaşıldığında inaktif aşı ile kontrol konusunda çalışmalar yapıyordu. Kuş gribi hastalığının yayılmasına yol açan göçmen su kuşlarının hastalıkları yayılması ve kuş hareketlerini izliyordu.

Bu enstitü 11 Haziran 2004 tarihte yayınlanan 2004/7405 sayı ile yayınlanan şu kararla: "Manisa Tavuk hastalıkları ve aşı üretim Enstitüsü müdürlüğünün kaldırılması Tarım Bakanlığının yazısı üzerine Bakanlar Kurulunca kararlaştırılmıştır" İmza Başbakan ve bakanlar.

Şöyle bir hatırlatayım; 1986 yılında Birleşmiş Milletlet Gıda Tarım Teşkilatı'nın desteği ile aşı üretimine başlayan enstitü 250 milyon doz aşı üretim kapasitesine sahipti. Kuş gribi dahil 7 çeşit kanatlı aşısı, antijen –antiserum üretiyordu.

Aşı üretiminde kullanılan özel yumurtaları üreten bu tek enstitümüz bunları Arabistan –Rusya –Peru –İsrail 'e tanesi bir dolardan 60 bin yumurta satıyordu.

Tavukçuluk sektörünün en önemli ihtiyaçlarından olan aşı ve kitlerini üretmek hayvan sağlığını korumak, tavukçuluğun gelişmesini sağlayacak sağlık önlemleri almak, yeni bilim üzerine araştırmalar yapmak, yurt genelinde bütün illerin aşı ve biyolojik madde ihtiyaçlarını karşılayan enstitü 22 sene sonra kaldırıldı.

Binaları boşaltıldı. Yılların birikimi ile konularında uzmanlaşan elemanlar başka ilgisiz görevlere dağıtıldı. Sebep o civara konan seçim sandıklarından başka partilerin oyları çok çıktığı için.

Buna benzer bir olayda başka bir aşı enstitümüzde olmuştu..

Dr. Refik Saydam Hıfzısıhha Enstitüsü Cumhuriyet devrinde kuruldu.

Senelerce! 7 tip aşı –tüberkülin (Verem) üretirken, zamanla aşı ve serum üretimi yavaş yavaş durduruldu. Osmanlıdan beri aşı üreten Türkiye aşılarını - serumlarını yurtdışından ithal etmeye başladı.

İthal için ödenen dövizin ötesinde aşı –serum üreticilere bağlanmış olduk.

Vatana, millete hayırlı olsun..! (Diyebilir misiniz ?)

Enstitünün kaldırılmasına imza atanlar, attıkları imzanın bu ülkenin başına neler getireceğini düşünmeden attıkları bu imzanın sorumluluğunu hiç düşünmediklerini bir kere daha gösterdiler.

Makam sahibi olmak, iktidarda olmak zamanımızda Türkiye'de kolaylaştı.

Ama bilerek, ileriyi görerek işleri yürütmek her oy alanın işi olmadığını yaşadıkça acı olsa da görüyoruz.

Belki Tavuklar –kuşlarda bu halimizi görüyor, o kuş kafalarıyla doğruyu görüp bizlere gülüyorlardır.

Zeytinciler fuarda buluşacak

İzmir Fuarcılık Hizmetleri Kültür ve Sanat Hizmetlerinin 4. ncü kez düzenlediği "Şarap, Zeytin, Zeytinyağı ve Alkollü İçecekler Fuarı" hazırlıkları başladı. Geçtiğimiz yıllarda 3 kez düzenlendiği halde Gemlikli zeytincilerin katılmadığı fuara, bu kez katılım olması için Gemlik Ticaret ve Sanayi Odası geniş bir kampanya başlattı. İzmir Büyükşehir Belediyesi'ne ait olan İzmir Fuar Merkezi'nde 16-19 Mart 2006 günlerinde açılacak olan "Şarap, Zeytin, Zeytinyağı ve Alkollü İçecekler Fuarı"nda zeytin toplama ekipmanları, zeytinyağı üretim makineleri yer alacak. Türkiye'nin en büyük zeytinyağ stokçusu ve pazarlamacısı olan Marmarabirlik ile Gemlik'in Türkiye çapında ünlü zeytin markalarının 16-19 Mart 2006 tarihindeki fuarda yer alması için oda tüm firmalara katılım için çağrı yaparken, fuar ile ilgili Vinolive adlı tanıtım broşürlerini de gönderiyor.

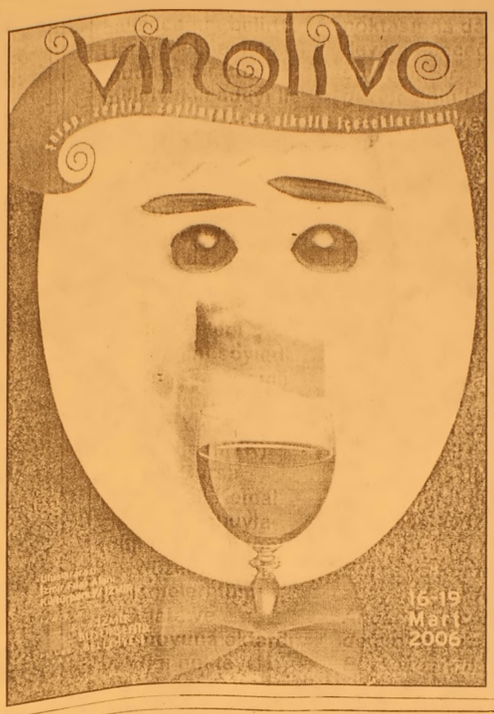

Palamut 1,5-2 YTL'den satılıyor

Seyfettin ŞEKERSÖZ

Bir süredir azalan Palamut balığı yeniden tezgahları süslemeye başladı. Fakirin et ürünlerinde kurtarıcısı olan Palamut balığı Marmara açıklarında yaşanan hava muhalefeti nedeniyle birkaç gündür az yakalanıyordu. Havaların düzelmesinin ardından denize açılan balıkçı tekneleri iki gündür çok miktarda Palamut balığı yakalamaya başladılar. Balıkçı tezgahlarında tanesi 1.5-2 YTL'den satılan Palamut balığının ucuz olmasına rağmen Çinekop ve Hamsi'de aynı ucuzluk görülmüyor. Çinekop balığı ile Hamsi balığı tezgahlarda kilosu 5 YTL'den satılıyor.

"Bursa kontenjan istemiyor"

MYK üyeliğini teşkilatlara duyuran Kemal Demirel, önümüzdeki seçimlerde Bursa'ya ithal aday gelmemesi için çalışacağını belirtti. Her genel seçime mutlaka bir ithal milletvekili adayı ile giren CHP Bursa teşkilatı, artık kontenjan istemediğini açıkça ilan etti. CHP'nin Bursalı MYK üyesi Kemal Demirel de, kontenjanların Bursa'da kullanılmaması için elinden geleni yapacağını söyledi. CHP'nin en önemli yönetim organı olan Merkez Yürütme Kurulu'na (MYK) seçilen Bursa Milletvekili Kemal Demirel, konuyla ilgili bir basın toplantısı düzenleyerek, gelişmeleri tüm teşkilata ve kamuoyuna aktardı. Vardığı noktayı sabrın öyküsü olarak nitelendiren Demirel, artık sadece kendisinin değil, tüm CHP Bursa teşkilatının ve Bursalıların MYK'da söz sahibi olduğunu vurguladı. Demirel, *"Artık tüm CHP üyeleri MYK üyesi olmuştur. 1992'den beri partinin genel merkez bazında hiçbir kademesinde temsil edilmeyen Bursa bugün CHP'nin en önemli yönetim organında temsil ediliyor"* dedi. Bursa'ya bu denli önem verilmesinin altında güvenin yattığını belirten Demirel, bu güvenin milletvekillerinin çalışmaları noktasında da devam edeceğini söyledi. Bir gazetecinin her seçimde Bursa'ya ithal milletvekili gönderilmesiyle ilgili sorusu üzerine Demirel, teşkilatın, Bursalılar'ın kontenjan kullanılmasını istemediğini her fırsatta dile getirdiğini bildirdi. Bunun Ankara'nın kontenjanı olarak gelen adayın şahsıyla ya da ismiyle ilgili olmadığına dikkati çeken Demirel, *"1999 ve 2002 seçimlerinde Ankara Bursa'ya kontenjan aday gönderdi. Ancak bu üçüncü defa olmayacak. Bursa'dan çıkan adaylar ve milletvekilleri, bu kenti en iyi şekilde temsil ediyorlar ve edeceklerdir. İlk MYK toplantısında genel merkez yöneticilerine ve sayın Deniz Baykal'a, Bursa'nın kontenjan konusundaki hassasiyetini aktaracağım. Sayın Baykal, Bursa'dan aday olmak isterse lafımız yok. Fakat başka bir kontenjanı ne örgütlerimiz ne de Bursalılar istiyor"* diye konuştu.

Esrar tuzağı

Orhaneli ilçesinde 1.5 kilo öğütülmemiş ham esrar jandarmaya satılmak istendi. İlçeye bağlı Söğüt Köyü'nde düzenlenen operasyonda 1.5 kilo esrar ele geçirildi. Jandarmadan alınan bilgiye göre sıkı takip sonucunda, aracılık yaptığı söylenen İ.D. (23), alıcı gibi davranan sivil jandarma ile Orhaneli Söğüt Köyü'nde oturan A.İ.D.'nin (38) evine giderek esrar pazarlığına başladılar. Fiyat anlaşıldı, teslimat yapıldı ve köyden çıkışta jandarma ekibi aracı durdurarak aracı ve satıcıyı gözaltına aldı. A.İ.D.'nin üzerinden 1 adet ruhsatsız tabanca, evinde yapılan aramada da 2 adet ruhsatsız av tüfeği çıktı. 2 bin 500 YTL değerindeki esrara el konulurken, sanıklar adliyeye sevk edildi. BHA

Ormanlar yeniden köylünün olacak

Bursa Milletvekili Faruk Anbarcıoğlu, eskiden ormanların halka ait olduğunu, ancak devlet eline geçtikten sonra korunamadığını belirterek, şimdi yeniden milletin ormanı olacağını kaydetti.
Anbarcıoğlu, Bursa'daki orman kooperatiflerinin yöneticileriyle Orhaneli'de düzenlenen yemeğe katıldı.
Orman Bölge Müdürü Ali Girgin'in de bulunduğu yemekte konuşan Faruk Anbarcıoğlu, "Orman alanlarının korunması çok önemli. Türkiye'de ormanlarımız halkın idi, ama daha sonra devletin oldu. Devletin olması,

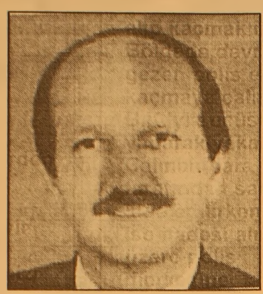

Faruk Anbarcıoğlu

ormanlarımızın korunamaması gibi bizi eksik düşünce ve hareketlere yönlendirdi. Şimdi yeniden devletin ormanından milletin ormanına geçiş dönemi başladı ve insanlarımız kendi ormanlarını kurma noktasında gayrete getirildi. Şimdiden sonra orman köylülerine çok büyük görevler düşüyor. Kooperatifler olarak da köylülerle sık sık bir araya gelerek onları bu konularda daha da bilgilendiriniz. Siyasi çekişmelerden uzak durup birlik beraberliğinizi artırıp sık sık böyle bir araya gelip orman köylülerimizi ziyaret edip bilgilendiriniz" dedi.
Orhaneli ve Harmancık belediye başkanlarının da katıldığı toplantıda kısa bir konuşma yapan Orhaneli Orman İşletme Müdürü Hakkı Türkoğlu da, tarımsal ormancılıkta bireysel başarı sağlanamayacağını, buun ancak kooperatifleşmeyle mumkün olacagını belirtti.

Özürlüler yarışacak

AKP İl Başkanlığı tarafından 3 Aralık Dünya Özürlüler Günü'nde Tayyare Kültür Merkezi'nde bilgi yarışması gerçekleştirilecek. İl yarışmasında başarılı olan grup, bölge ve Türkiye yarışmalarına katılmayı hak kazanacak.

AKP İl Başkanlığı Özürlüler Yasası'nın öğrenilmesini sağlamak ve vatandaşların ilgisini bu konuya çekmek için "Özürlüler Yasası Bilgi Yarışması" düzenliyor.
Özürlüler konusunda dayanışma ve kaynaşmayı da hedef alan yarışma 3 Aralık Dünya Özürlüler Günü'nde Tayyare Kültür Merkezi'nde saat 16.00'da gerçekleştirilecek.
Jüri üyeliklerini bir AKP Bursa Milletvekili, İl Başkanı Hayrettin Çakmak ile Büyükşehir Belediye Başkanı Hikmet Şahin'in veya vekalet vereceği kişilerin yapacağı yarışmada, 3'er kişilik 5 grup yarışacak.
Yarışmaya AKP Genel Merkezi ve Başbakanlık Özürlüler İdaresi Başkanlığı çalışanları dışında herkes katılabilecek.
İl yarışmasında başarılı olan grup, bölge ve Türkiye yarışmalarına katılmaya hak kazanacak.
İl, bölge ve Türkiye birincilerinin anlamlı ödüller kazanacağı yarışmada, Türkiye birincisi olan grup AKP Genel Başkanı ve Başbakan Recep Tayyip Erdoğan ile kutlama yemeğinde aynı masada buluşma şansını elde edecek.
Yarışmaya katılmak isteyenler başvuru formlarını kullanarak yarışma öncesine kadar AKP İl Başkanlığı'na iletmek zorunda.
Beş gruptan fazla başvuru olması halinde yarışmacılar kura yöntemi ile elenerek belirlenecek. Ayrıca yarışmayla ilgili ayrıntılar AKP'nin www.akparti.org.tr/okm isimli web adresin de yayınlanacak.

Hırsız suçüstü yakalandı

Tuna Mahallesi'nde İ.l'ya ait işyerine giren B.K. isimli şahıs, çekmecede bulunan 18 YTL'yi alıp kaçmak istedi. Bölgede devriye gezen polis ekipleri, kaçmaya çalışan B.K.'yi suçüstü yaparak yakaladı. Çalınan para polis tarafından sahibine iade edilirken, B.K. ise ifadesi alınmak üzere polis merkezine götürüldü.

BİLGİSAYARLAR ÇALINDI

Bağlarbaşı Mahallesi'nde N.S.'ye ait işyerine kapısını sert bir cisimle zorlayıp açarak giren kimliği belirsiz hırsız ya da hırsızlar, 2 adet bilgisayarı çalarak kaçtı. Dün sabah saatlerinde gittiği işyerinde bilgisayarların olmadığını fark eden N.S. durumu polise bildirdi. Ekipler de olay yerinde parmak izi incelemesi yaptıktan sonra kimliği belirsiz hırsız ya da hırsızların yakalanması için soruşturma başlattı.

KAMYONETİN ALTINDA KALDI

Odunluk Mahallesi'nde meydana gelen trafik kazasında, S.A. isimli şahıs kamyonetiyle geri manevra yaptığı sırada S.A. isimli şahsa çarptı. Vatandaşların uyarısıyla S.A. kamyoneti durdururken, yaralanan S.A. ambülansla hastaneye kaldırıldı. Yaralının durumunun iyi olduğu bildirilirken, sürücü ise polis tarafından gözaltına alındı. BHA

Öğrenciler ailelerinden yana dertli

İzmir'de bir ilköğretim okulunda öğrencilerin anne ve babalarına açık mektup yazmaları yönünde yapılan rehberlik çalışması, öğrencilerin aileleriyle olan sorunlarını ortaya koydu.
Bornova Melih Tunçay İlköğretim Okulu'nda, yaşları 13 ile 15 arasında değişen yaklaşık 150 öğrenciye, okul rehberlik öğretmenince yazdırılan açık mektuplar, anne ve babalar ile çocuklar arasındaki sorunlara ışık tuttu.
Mektuplar ele alındığında, öğrencilerin bir kısmının aileleriyle sorunları olduğu belirlenirken, bu sorunların nedenleri arasında ilk sırada "ders ve sınav başarısı, ilgisizlik ve şiddet ortamı" geldi.
Ege Üniversitesi Tıp Fakültesi Çocuk Psikiyatrisi Anabilim Dalı'nda görevli Psikolog İnci Altıntaş, ders çalışma konusunun, aileler ile çocuklar arasında en sık yansıtılan sorunlardan olduğunu söyledi.
Altıntaş, "Çocuklarınıza mutlaka vakit ayırın, onlarla oynayın. Sürekli ders çalış deyince, çocuk her şeyi, kendisine duyulan sevgiyi bile derse bağlı olarak algılıyor. Dersler iyiyse iyi, kötüyse kötü... Böyle olunca da çocuk kendini değersiz, güvensiz hissediyor" dedi.

KAYIP 498 SR MF AH 30200707 seri nolu yazar kasamın ruhsatını kaybettim. Hükümsüzdür. SEHER HADİMLİ

Arabasını çekiciye vermek istemeyince öldürüldü

Bursa'da, kırmızı ışıkta durmadığı için trafik ekipleri tarafından yakalanan ve alkollü olduğu için aracı bağlanan bir kişi, otomobili otoparka çekmek için polis tarafından çağrılan çekicinin sürücüsünü dövmeye başlayınca, kalbinden bıçaklanarak hayatını kaybetti.

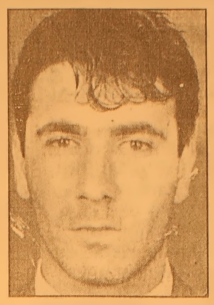

İzmir Yolu Acemler Kavşağı'nda otomobilini çektirmemek için çekici sürücü süne tekme ve sille ile saldıran alkollü sürücü ve arkadaşla rına, çekici sürücüsü cebinden çıkardığı çakı ile karşılık ve rince, ortalık kan gölüne döndü. Çekici sürücüsü tarafından kalbinden bıçaklanan alkollü araç sahibi kaldırıldığı hastanede hayatını kaybetti.

Edinilen bilgiye göre, Bursa'nın Karacabey İlçesi'nde bir temizlik şirketinde çalışan Mustafa Erişik (27), arkadaşları Recep Karabulak (25), Orhan Oruç (22), Mustafa Kaçan (24) ve Adnan Arıkan isimli 4 arkadaşını da yanına alarak 16 TK 298 plakalı özel otomobili ile Bursa'ya gezmeye geldi.

Saat 04.00 sıralarında Bursa İzmir yolu Soğukkuyu Kavşağı'nda kırmızı ışık ihlali yapan şahıslar, Acemler Kavşağı'nda trafik ekipleri tarafından durduruldu.Yapılan kontrollerde alkollü olduğu ortaya çıkan Mustafa Erişik'in otomobili trafik ekiplerince bağlandı. Bunun üzerine otomobilin otoparka çekilmesi için polis tarafından kontrol noktasına çağrılan özel otopark çekicisi otomobili çekmeye hazırlandığı sırada alkollü sürücü ve arkadaşlarının bir anda tekme tokatlı saldırısına uğradı. Çıkan kavgada çekici sürücüsü O.U. (29), şahısların saldırısına yanında bulunan çakı karşılık verince ortalık kan gölüne döndü. O.U, rast gele savurduğu bıçak ile otomobil sürücü Mustafa Erişik'i kalbinden Recep Karabulak'ı da kalçasından yaralandı.Yaralı şahıslar polis ekipleri tarafından Bursa Çekirge Devlet Hastanesi'ne kaldırıldı. Yoğun bakıma alınan Mustafa Erişik kaldırıldığı hastanede hayatını kaybetti. Kalçasından yaralanan Recep Karabulak'ın ise sağlık durumunun iyi olduğu öğrenildi. Bir kişiyi öldürüp bir kişiyi de yaralayan çekici sürücüsü O.U, polis tarafından göz altına alınarak polis merkezine getirildi. Öte yandan, alkollü sürücü Mustafa Erişik ve arkadaşlarının çok sayıda suçtan sabıkasının olduğu öğrenildi. Polis olayla alakalı çok yönlü soruşturma başlattı.

Sahne Kuklaların

Bursa Büyükşehir Belediyesi'nin düzenlediği Uluslararası Bursa Karagöz Kukla ve Gölge Oyunları Festivali, usta oyuncuların katılımıyla bugün başlıyor.

11. Uluslararası Bursa Karagöz Kukla ve Gölge Oyunları Festivali, bugün saat 18.30'da Tayyare Kültür Merkezi'nde yerli ve yabancı grupların tanıtımı, Karagöz gösterisi ve Karagöz müziği dinletisinden oluşan açılış programıyla başlayacak.

Unima işbirliği ile uluslararası düzeyde pek çok kukla ve gölge oyuncularını Bursa'da bir araya getiren Karagöz Kukla ve Gölge Oyunları Festivali'ne Rusya-Başkır Devleti, İtalya ve İran'dan 3, Türkiye'nin de çeşitli illerinden 9 olmak üzere toplam 11 topluluk katılacak.

3 Aralık Cumartesi gününe kadar sürecek festival kapsamındaki gösteriler, Tayyare Kültür Merkezi, Karagöz Sanat Evi ve İl Milli Eğitim Salonu'nda yapılacak. Karagöz ve Soyutlama ile Geleneksel Türk Tiyatrosu konulu konferansların yanı sıra, Karagöz ve Karagöz Evi konulu dia gösterileri de festivale renk katacak. BHA

2006 EŞANTİYON SEZONUNDA İDDİALIYIZ

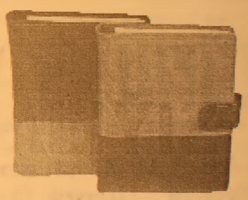

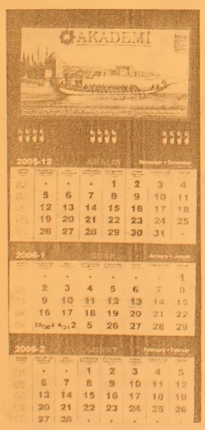

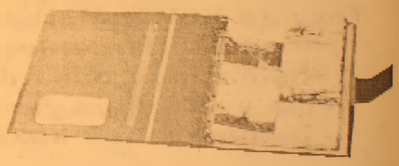

TAKVİMLER & MASA TAKVİMLERİ & GEMİCİ TAKVİMLER & AJANDALAR & KALEMLİK& KÜLLÜKLER& ANAHTARLIKLAR VE HEDİYELİK EŞYA ÇEŞİTLERİMİZİ GÖRMEDEN KARAR VERMEYİN

ÖZEL TAKVİM ÇEŞİTLERİMİZ İLE HİZMETİNİZDEYİZ

32 YILLIK TECRÜBEMİZ İLE HİZMETİNİZDEYİZ

Körfez Ofset

MATBAACILIK-YAYINCILIK-REKLAMCILIK

İstiklal Cad. Bora Sok. Akbank Aralığı No : 3/B GEMLİK

Tel : (0.224) 513 96 83 Fax : (0.224) 513 35 95

Açlık sınır 530 YTL

Türk-İş'e göre Kasım ayında açlık sınırı 530, yoksulluk sınırı ise bin 650 YTL olarak belirlendi. Türk-İş Araştırma Merkezi'nce her ay düzenli olarak yapılan ve 4 kişilik bir aileyi baz alan "açlık ve yoksulluk" sınırı çalışmasında, Kasım ayında, insan onuruna yaraşır bir yaşantı sürdürebilmek için yapılması gereken asgari aylık harcama tutarı (yoksulluk sınırı) bin 650 YTL, gıda için yapılması gereken asgari harcama tutarı ise 530 YTL olarak belirlendi. Kasım 2005 itibariyle açlık sınırı 2005 yılbaşına göre 15.86 YTL, yoksulluk sınırı ise 48 YTL arttı. Türk-İş'ten yapılan açıklamaya göre, 2005 yılının 11 ayı itibariyle gıda fiyatlarındaki artış yüzde 3.09, 12 aylık fiyat artışı da yüzde 6.71 oldu.

Bu duruma göre fiyatlarda sağlanan istikrar geçim koşullarını iyileştirmedi. Türkiye'de uygulanan asgari ücretle ancak 6.5 gün insana yakışır bir hayat sürdürmek mümkün. Aile bütçesi harcamasının yaklaşık üçte birini oluşturan gıda gideri, Türkiye İstatistik Kurumu verilerine göre bu yılın ilk on ayında yüzde 3.75 oranında arttı. Toplumun büyük bir bölümünü oluşturan dar ve sabit gelirli kesim konut, eğitim ve ulaşım harcamalarını karşılamak üzere gıda harcamalarında kısıntıya gitmek zorunda kaldı. Türk-İş Araştırma Merkezi'nin temel gıda maddelerindeki fiyatlara ilişkin verileri temel alındığında, gıda endeklerindeki değişim Ekim 2005 ayı itibariyle şöyle: "Ankara'da yaşayan 4 kişilik bir ailenin gıda için yapması gereken asgari harcama tutarı bir önceki aya göre yüzde 0.78 oranında arttı. 2005 yılının ilk 11 aylık dönemi itibariyle gıda harcaması tutarında yüzde 3.09 oranında artış yaşandı. Gıda harcaması tutarında son 12 ay itibariyle artış oranı ise yüzde 6.71 olarak gerçekleşirken, yıllık ortalama artış ise yüzde 9.65 oldu."

İşsiz memurlar 3 sene borçtan muaf

Milli Eğitim Bakanı Hüseyin Çelik, işsiz olduğunu beyan eden üniversite mezunundan 2-3 yıl kadar kredi borcu ödemesinin istenmeyeceğini bildirdi.

Kredi ve Yurtlar Kurumu'nun 73'üncü Olağan Genel Kurul Toplantısı Yurtkur Genel Müdürlüğü'nde yapıldı.

Toplantının açılış konuşmasını yapan Milli Eğitim Bakanı Hüseyin Çelik, Türkiye'de 77 üniversite bulunduğunu, bu üniversitelerin ise 40 ilde toplandığını belirtti. Geriye kalan 41 ilde çeşitli fakültelerin bulunduğunu dile getiren Çelik, bu nedenle bu fakülteleri birleştirerek 15 yeni üniversite daha açacaklarını bildirdi. Kredi Yurtlar Kurumu'nun bu illerde de ciddi yatırımlar yaptığına işaret eden Çelik, 77 ilde 74 ilçede toplam 211 yurt bulunduğunu anımsattı.

"KREDİ BORCU İÇİN İKİ YIL KİMSENİN KAPISINI ÇALMIYORUZ"

Toplantıda, dört yılda verilen kredilerin iki yılda ödenmesinin çok zor olduğu belirtilirken, Bakan Çelik bu söze itiraz etti. Kredi Yurtlar Kurumu'na 1963'ten 2003 yılına kadar geri dönen kredi miktarının 27 trilyon lira olduğunu anlatan Çelik, rakamın 2003'ten bugüne ise 227 trilyon liraya ulaştığını açıkladı. Hiç kimsenin kapısının okulu bitirdikten iki yıl sonraya kadar kredi borcunu geri ödemesi için çalınmadığına işaret eden Çelik, 8 yıl boyunca ödenmeyen kredi borcu için haciz işlemlerinin başlatıldığını anımsattı. Çelik, işsiz olduğunu beyan eden kişiden 2-3 yıl kadar kredi ödemesinin istenmeyeceğini bildirdi.

"GEÇMİŞTE KÖR İDEOLOJİLER ÖĞRENCİLERİN SIRTINDAN KAZANDI"

Çelik, üniversitelerin 1980 öncesinde acılar yaşadığını belirterek, o dönemde kör ideolojilerin öğrencilerin sırtından rant sağladığını, binlerce gencin yaşamını yitirdiğini söyledi. Şu anda üniversitelerde huzurun hakim olduğunu belirten Çelik, bu durumun eğitimin rahat ortamda yapılmasına imkan verdiğini belirtti. Çelik, ilk ve ortaöğretimin milli eksenli, üniversitelerin ise bilim ve akıl eksenli olması gerektiğini kaydetti. Üniversitelerin araştırmacı olması gerektiğine değinen Çelik, bu nedenle yatırımların devam ettiğini ifade etti.

BAY MUSTAFA ÖZALP EMLAK'TAN

Her Çeşit Emlak
Alım,Satım ve Kiralama Hizmetleri
Daire, Zeytinlik, Villa, Dükkan, Arsa, Arazi

TAPU TAKİP İŞLERİ YAPILIR

ACİL SATILIK ve KİRALIKLARINIZ İÇİN BİZİ ARAYINIZ

I. Kordon'da Asansörlü, Kaloriferli. Lüks Eşyalı SATILIK

120m2 Asansör ve Kaloriferli, I. Kordonda Satılık Daire

3 Ayrı Daireli Müstakil Ev (Bahçe İçinde)Yeni Devlet Hastanesi Altı

Eski Pazar Cad. 100 m2 Dükkan

Eski Pazar Cad. Serçe Sokak 54 m2 2 dükkan

Bağ-Kur Sanayi Sitesinde 185 m2 çekme katlı, içindeki yeni atari makineleriyle satılık dükkan. Önünde 115 m2 Bahçeli

K.Kumla'da Ayazma Mevkii 6 Dönüm Zeytinlik

1. Kordan'da 1+1 Kiralık Daire (Öğrenciye ve Bekara da kiraya verilebilir.)

Yalova'da Termal Barajı'nın altında 408 m2 arsa - Çınarcık, Yalova 448.54 m2 arsa
Termal Barajı'nda 407.77 m2 arsa
Termal Girişinde 433.02 m2
Termal yolu Gülerce Villalarının altı 9880 m2 arsa
Umurbey'de 12 dönüm arazi ve Azot kavşağına 400 m2 uzaklıkta

Trafik, Kasko Dask, Acıbadem Sağlık ve Her Türlü Sigorta İşlemleri Yapılır.
ŞEKER SİGORTA
Macide ÖZALP
Tel:513 24 74 Fax: 514 10 21

ŞENEN Balık ve Av Malzemeleri Ticareti

Balık tutma zevkini bizimle yaşayın..

- Her çeşit balık ağları
- Sakana Misina Ağları
- İp Ağ
- Fanya
- Mantar, kurşun
- İp Çeşitleri
- Sandal Malzemeleri
- Kürek
- Çapa
- Macun
- Galvenizli çivi
- TMC sintine pompası
- ve diğer malzemeler ile hizmetinizdeyiz.

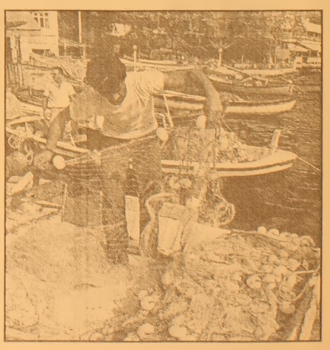

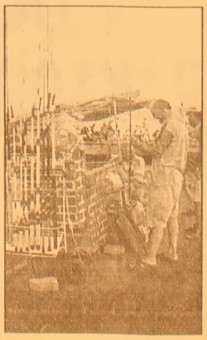

Erkan ŞENEN
Ömerbey Mah. Üstün Sok. 16/ A
MUDANYA / BURSA
Tel & Fax : (0.224) 544 63 14
GSM : (0.532) 297 23 18

AB'den 'reformlar yavaşladı' uyarısı

AB'nin Genişlemeden Sorumlu Komiseri Olli Rehn, 3 Ekim'den bu yana Türkiye'deki reformların yavaşladığını söyledi. Rehn, Türkiye'yle ilgili bazı tespitlerini şöyle sıraladı:

Rehn, birliğin Türkiye'yle ilgili bazı tespitlerini şöyle sıraladı:

"İnsan hakları ihlalleri sürüyor"

"İşkenceye karşı sıfır hoşgörü gösterilmeli"

"İfade özgürlüğü konusunda yenilik gerekiyor" "Orhan Pamuk'un yargılanması kaygı verici" "Dini cemaatlerin karşılaştığı güçlükler aşılmalı"

"Sendikal haklar tam olarak sağlanmalı"

"Kadın haklarında yeni mevzuat geliştirilmeli"

"Eğitim-Sen eylemine polis müdahalesi kaygı verici" Türkiye - AB Karma İstişare toplantısında Türkiye'nin AB sürecini değerlendiren Olli Rehn, yapılan reformların ve uygulanmasının son derece önemli olduğuna dikkat çekti.

"AB'nin Türkiye'ye ilişkin açık hedefleri var" Rehn, "sorun Türkiye'nin ne zaman ve nasıl katılacağı, Türkiye AB mevzuatını kabul edecek mi etmeyecek mi meselesi değil. Üyelik yolunda her ülke, birtakım kriterleri yerine getirmek zorunda. Kestirme yol yoktur, belirlenmiş yol vardır. Türkiye'nin AB üyeliği için açık hedeflerimiz var" diye konuştu.

Müzakerelerin başladığı 3 Ekimden bu yana sekiz haftanın geçtiğini belirten Rehn, 9 kasımda yayımlanan İlerleme Raporu'na atıfta bulundu ve "ne yazık ki, reformlarda belirli ölçüde yavaşlama ve uygulamada sorun olduğunu görüyoruz. İnsan hakları ihlalleri sürüyor.

Özellikle temel hak ve özgürlükler, insan hakları, dini cemaatler, kadın hakları, sendikal ve kültürel haklar ve işkenceye sıfır hoşgörü konusunda ilerlemeye gerekiyor" dedi.

Rehn, birliğin sürece ilişkin siyasi önceliklerini de şöyle sıraladı:

İfade özgürlüğü tamamen sağlanmalı

Yazar Orhan Pamuk, Gazeteci Hrant Dink, İnsan Hakları Danışma Kurulu eski başkanı İbrahim Kaboğlu gibi kişilerin yargılanması kaygı uyandırıyor. Türkiye daha dikkatli olmalıKadın hak ve özgürlükleri konusunda yeni mevzuatlar geliştirmeli

Dini cemaatlerin karşılaştığı güçlükler, vakıfların yaşadığı sorunlar yeni yasalarla çözülmeli

İşkenceye sıfır hoşgörü gösterilmeli

Sendikal haklar tam olarak sağlanmalı, bu konuda atılacak adımlar Uluslararası Çalışma Örgütü (ILO) mevzuatına uygun olmalı Eğitim - Sen eylemindeki polis müdahalesi kaygı verici. Polisin şiddet göstermesinin önüne geçmeli

"STK'lar sürece daha fazla katılmalı" Rehn, müzakere süreci içinde sivil toplum örgütlerinin (STK) önemine de dikkat çekti.

STK'ların sürece daha fazla katılması gerektiğini vurgulayan Rehn, "STK'lar, hükümet dışı kuruluşlar, özellikle kadınlar konusunda çalışan sivil toplum örgütleri, üniversiteler ve gençlik örgütleri sürece katkı sağlamalı" diye konuştu. Rehn, Türkiye'nin AB sürecinde içinde bulunduğu noktayı da, "Türkiye reform programını tam olarak uygularsa, bu AB kamuoyu önünde olumlu bir etki doğuracaktır" dedi.

166 bin öğretmene ihtiyaç var

Milli Eğitim Bakanı Hüseyin Çelik, bugün itibariyla eğitim ve öğretim hizmetleri sınıfında 554 bin 680 öğretmen ve yönetici nin görev yaptığına işaret ederken, Türkiye genelinde 165 bin 826 öğretmene ihtiyaç bulunduğunu açıkladı. Hüseyin Çelik, CHP Antalya Milletvekili Feridun Baloğlu'nun "öğretmen ihtiyacı"na ilişkin soru önergesine verdiği yanıtta, bugün itibariyla eğitim ve öğretim hizmetleri sınıfında 554 bin 680 öğretmen ve yöneticinin görev yaptığını dile getirdi.

Çelik, Türkiye'nin net öğretmen ihtiyacının ise 165 bin 826 olduğunu vurguladı.

Çelik, 2000 yılından bu yana bakanlığınca yapılan öğretmen atamalarına ilişkin bilgi de verdi. Buna göre Milli Eğitim Bakanlığı'nca eğitim ve öğretim hizmetleri sınıfı kadrolarına, 2001 yılında 38 bin 788, 2002 yılında 36 bin 559, 2003 yılında 23 bin 127, 2004 yılında 18 bin 812 ve 2005 yılında 20 bin olmak üzere toplam 137 bin 286 öğretmen ataması yapıldı.

EN ÇOK İHTİYAÇ SINIF ÖĞRETMENİNE

Çelik'in verdiği bilgilere göre Türkiye'nin en çok ihtiyaç duyduğu branş sınıf öğretmenliği olurken, bu branşta 22 bin 495 öğretmene ihtiyacı var. Türkiye'nin çok fazla öğretmen açığı bulunan diğer branşlardan bazıları ise şöyle: "İş ve teknik eğitim 13 bin 461, okulöncesi/çocuk gelişimi eğitimi 11 bin 795, din kültürü ve ahlak bilgisi 10 bin 075, beden eğitimi 9 bin 425, beslenmegıda teknolojileri 9 bin 116, biyoloji bin 052, coğrafya 2 bin 190, felsefe grubu 1 bin 400, fen bilgisi 4 bin 870, ilköğretim matematik öğretmenliği 7 bin 128, müzik 6 bin 666, rehber öğretmenliği 8 bin 984, resim 3 bin 355, sosyal bilgiler 4 bin 50, tarih 2 bin 043, Türk dili ve edebiyatı 3 bin 756, Türkçe 7 bin 126, zihinsel engelliler sınıf öğretmenliği 3 bin 855."

ÜNVER TRAKTÖRDEN BÜYÜK FIRSAT!

NEW HOLLAND

ZEYTİN ZAMANI GELDİ!

HİÇ PEŞİNATSIZ
3 YIL VADELİ
TRAKTÖR SATIŞLARI!

Not: Kamyon kullanabilen eleman arıyoruz.

ÜNVER TRAKTÖR
New Holland Trakmak Gemlik ve Orhangazi Bayii
Tel : (0.224) 573 27 77 GSM : (0.532) 312 22 39
İbrahim Önal Cd. No:26 ORHANGAZİ / BURSA

Kredi kartı faizine sınırlama

Banka Kartları ve Kredi Kartları Kanunu Tasarısı, TBMM Başkanlığı'na sunuldu. Tasarıya göre, gecikme faiz oranı, akdi faiz oranının yüzde 30 fazlasını geçemeyecek.
Tasarıya göre, kredi kartı limiti belirlerken esas alınacak kartın imza hanesi, kart hamili tarafından imzalanacak. Kart hamilinin yaptığı işlemler nedeniyle sözleşmede yer almayan faiz, komisyon veya masraf gibi adlar altında hiçbir şekilde ve surette ödeme talep edilemeyecek ve kart hamilinin hesabından kesinti yapılamayacak. Temerrüt hali de dahil olmak üzere, kart uygulamasından doğan borçlarda bileşik faiz uygulanmayacak. Gecikme faiz oranı, akdi faiz oranının yüzde 30 fazlasını geçemeyecek.
Kart hamilinin risk durumlarının izlenmesi, değerlendirilmesi, kontrolü ve müşteri hizmetlerinin yerine getirilmesi amacıyla yapılacak bilgi alışverişi veya kartların kullanımından doğan borç ve alacakların takas ve mahsup

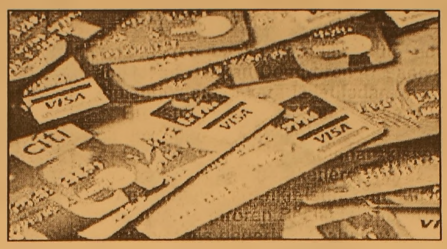

işlemleri, kart çıkaran kuruluşların aralarında akdedecekleri yazılı sözleşmeler çerçevesinde, kendi aralarında veya en az 5 kart çıkaran kuruluş tarafından kurulacak şirketler vasıtasıyla gerçekleştirilecek.
Gerçeğe aykırı olarak harcama belgesi, nakit ödeme belgesi ya da alacak belgesi düzenlemek veya bu belgelerde ne suretle olursa olsun tahrifat yapmak suretiyle kendisine veya başkasına yarar sağlayanlar, 2 yıldan 5 yıla kadar hapis ve 5 bin güne kadar adli para cezasıyla cezalandırılacak.

Prim borçlarına 48 ay taksit

Sosyal Güvenlik Prim Alacaklarının Yeniden Yapılandırılmasına ilişkin yasa tasarısı TBMM'de ilk olarak Sağlık, Aile, Çalışma ve sosyal Güvenlik Komisyonu'nda görüşülürken, komisyonun raporunda, SSK ve Bağ-Kur primlerinin taksitlendirme süresinin 36 aydan 48 aya çıkarılması önerildi.
TBMM Sağlık, Aile, Çalışma ve Sosyal Güvenlik Komisyonu'nun, Sosyal Güvenlik Prim Alacaklarının Yeniden Yapılandırılmasına ilişkin yasa tasarısı ile ilgili raporunda çeşitli öneriler yer aldı. Plan ve Bütçe Komisyonu'na gönderilen raporda, tasarıda konut yapı kooperatiflerinin indirimden nasıl yararlanacağı konusunda açıklık olmadığı belirtildi. Bu kooperatiflerin kar-zarar durumu olmayıp üyelere konut yapma kuruluşları olduğu ve zararlarının olmadığı düşünüldüğünde indirimden yararlanmayacakları anlamına geleceği ve bu durumdaki kooperatifler için borçlandırılan ve yeniden yapılandırılan kısım için ne kadar indirim yapılacağının belirlenmesi gerektiği vurgulandı.
Raporda, topluluk sigortası bakımından, özellikle avukatlar ve noterlerin topluluk sigortasındaki birikmiş borçlarının da bu kapsama alınması gerektiği savunuldu.
Komisyonun, bir diğer önerisi de taksitlendirme süresinin 36 aydan 48 aya yayılması oldu.
Raporda, bunun esnafın ve vatandaşın yükünü daha azaltacağı ifade edildi.
Raporda, 31 Mart 2005 tarihinden yasanın yürürlüğe gireceği tarihe kadar geçen 9 aylık sürede tahakkuk edecek yeni borç tutarının takibi ve tahsilinin teknik güçlükler içerdiği ve konunun anlaşılabilir hale getirilebilmesi ve uygulayıcı kurumlara teknik olarak kolaylık sağlanması gerekçeleriyle borçların hesap tarihinin, 31 Mart 2005 tarihi yerine 31 Ekim 2005 olarak düzeltilmesinin daha uygun olacağı da bildirildi. Tasarının, bütçe tasarılarının görüşmelerinin ardından Plan ve Bütçe Komisyonu'nun gündemine alınması bekleniyor.

Kaçakçılıkta yok yok

Gümrüklerde, akaryakıt ve uyuşturucunun yanı sıra, el bombasından sustalı bıçağa, kilimden kuru fasulyeye, jet-skiden tohuma, kozmetik ürünlerden porno CD'lere kadar yüzlerce kaçak eşya ele geçiriliyor. Gümrükler Muhafaza Genel Müdürlügü verilerine göre, 1 Ocak-23 Kasım 2005 tarihleri arasında gümrüklerde 310.9 trilyon lira değerinde kaçak yakalandı.
Gümrüklerde en çok rastlanan kaçakçılık olaylarının başında akaryakıt kaçakçılığı geliyor. Gümrük muhafaza ekipleri yılbaşından bugüne kadar toplam 55 trilyon lira değerinde 30 milyon 689 bin 770 litre kaçak motorin, benzin, endüstriyel oil, petrol türevi, LPG, gazyağı, hekzan, fuel oil, jet yakıtı, kerosen ele geçirdi.

GRUP AİLE ÇAY BAHÇESİ
Cemiyetlere sandalye, masa, meşrubat, çerez temin edilir.
CEMİYET ORGANİZASYONU YAPILIR
Tel : (0.224) 513 06 70
GSM : (0.537) 491 31 30

Barbarosca

Barbaros BALMUMCU

SEVGİNİN BÜYÜĞÜ

Beşiktaş başkanlığından istifa edeceğini açıklayan Başkan Demirören 47 saniye süren toplantıda aldığı kararla istifadan vazgeçti.
Bu istifa kararından neden vazgeçti? Bu bir sevgiden ileri geliyor.
Bu gibi vazifelerde bulunan kişiler bazen kaldıramayacağı hareketlere maruz kalınca aklından geçeceği fikir istifa etmektir.
Sayın Demirören Beşiktaş Spor Kulubü'ne gönül vermiş değerli bir şahsiyet.
Zaman gelir ki maddiyatta fayda vermez. Her grupta ister başkan veya bir başkası olsun. Nifakçı tabiri caizse çekememezlikten doğan hırsa kapılıp, güzel giden ahengi bozmaya kalkarlar.
Başkan Demirören uzaktan tanıdığıma göre görünüş hariç hissiyet ve alıngan bir şahsiyet, bu da kendisine aileden ve maddi yatının iyi olmasından ileri gelmektedir.
Bu gibi şahsiyetler hemen kırılırlar. Politikaya alışık olmadığından tüccarlığın vermiş olduğu doğruluk bu olayda önemli rol oynar.
Kazanan grup Beşiktaş Kulübü olmuştur. Eğer istifa etmiş olsaydı, ligde kötü giden futbol takımı daha da kötüye gidebilirdi.
Beşiktaş Kulübü karlı çıkmıştır, gönül ister ki futbol takımı da bundan böyle toparlanır Türk futboluna faydalı olur.
Kazanç budur. Teşekkürler Başkan Demirören sana bu yakışırdı. Kim söylerse söylesin kim yolunuza çamur dökerse döksün sizin bunlara aldırış edeceğinizi zannetmiyorum. Beşiktaş'a hayırlı olsun.

Bu ne pehriz ne lahana turşusu

Şaibeli İsviçre maçından hemen sonra sormadan, dinlemeden, hemen televizyon karşısına çıkıp Türkleri en ağır dille aşağılayan, en büyük cezanen alacağını belki 2008-2010 yıllarında yapılacak futbol müsa bakalarına katılamayacağını kişilerin en ağır cezayı açıklayan FİFA Başkanı Sepp Blatter'le 15 saat konuşan Türkiye Futbol Federasyonu Levent Bıçakçı Zürih7ten İtalya'ya geçerek orada temaslarını sürdürdü.
Bu konuşmada Bıçakçı'ya UEFA As Başkanı Şenez erzik refakat etti.
Bu görüşme çok samimi bir havada geçmiş. İsviçre maçının öncesi ve sonrasındaki gelişmelerdeki fikir alışverişinde bulunmuşlar.
Blatter FİFA Disiplin Kurulu soruşturmaların FİFA'nın uluslararası standartlarda en düzgün şekilde yürütüleceginin garantisini vermiş.
Başkan Levent Bıçakçı'nın açıklamasına göre; FİFA As Başkanı bizi çok sıcak karşıladı dedi.
Sayın Blafer beyanatınızda niye bu kadar peşin hükümlüydünüz? Bir işi anlamadan, dinlemeden peşin hükün bir FİFA Başkanına yakışmadı.
Bu ne pehriz, bu ne lahana turşusu!..
Ben göre bu tür kişilerin peşin hükümlü olmalarını doğru bulmuyorum. Aman deme mizi bekliyor. Galiba FİFA başkanlık seçimleri yakında olsa gerek.
Buna yunan politikası denir.
FİFA'nın kararı 2006 yılının başlarında olacağı televizyonun haber bülteninde öğrendik. Ne yaparsın sopa İsviçreli'nin elinde .
Türk futbolcular ceza alacakta tekme atan, arkadan insan üstüne çıkan İsviçre ceza almayak mı?

Körfez
GÜNLÜK SYYASY GAZETE
ABONE OLDUNUZ MU?
ABONE OLUN
OKUYUN OKUTUN

Otomobilinize bu kış testini yaptırın

Mevsim artık kış. Yazın sorun çıkarmayan otomobiliniz, havaların soğumasıyla birlikte her türlü "rahatsızlığını" ortaya koyuyor. Kış iyice bastırmadan aracınıza bu testi mutlaka yaptırın.. Trafikte güvenliğinizi artıran kış bakımları biraz masraf istese de hem kışın kötü şartlarında konforunuzu sağlamak, hem daha büyük masraf ve kazalardan korunmak için kaçınmamanız gereken bir görev.

İlk kar yağışı: kış mevsimine girdiğimizi bir daha hatırlattı. Soğuk hava, araçların var olan problemlerini daha da kötüleştirdiği için araca kış bakımı yaptırmak şart. Çünkü kışın hem hava koşulları, hem de yol koşulları kötüleşir. Bu da motora daha fazla görev yükler. Ayrıca cam silecekleri, rezistans veya kalorifer gibi sadece kış aylarında kullanılan aksesuarların da tam ihtiyaç anında kötü bir sürpriz yapmaması için bakımının yaptırılmasında yarar var.

YAKITTAN TASARRUF

Sürücüler tarafından genellikle önemsiz zannedilen kışlık bakım motorda soğuk havalarda ortaya çıkabilecek birçok sorunu ortadan kaldırabilir. Aracın ateşleme ve elektrik sisteminde yaptırılacak bakımlar kışın çalışmakta zorlanan motorun daha kolay çalışmasını sağlar. Yakıt tüketiminde yüzde 10'a varan tasarruf da cabası. Yine kirli hava filtrelerinin temiz lenmesi de her 100 kilometrede 2 litre ye varan oranda yakıt tasarrufu sağlayabilir.

Kışın en önemli risk ise şüphesiz bozulan yol koşullarına karşı alınacak önlemler. Fren, debriyaj balataları ve lastiklerde yapılacak bakımlar yol tutuşunu artırır. Güvenliğiniz artıran bu bakımlar biraz masraf istese de

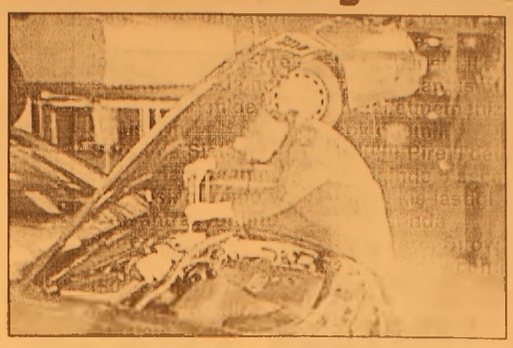

trafik canavarına yakalanmamak için ya da başkaları için trafik canavarına dönüşmemek için şart. Çünkü her yıl trafiğe verilen kurban sayısı, savaşlarda verilen zayiattan bile fazla.

DEVAM EDEN İKİ KAMPANYA

Bu arada Renault ve Hyundai sahiplerinin araçlarına kış bakımı yaptırmaları için bir neden daha var. Renault servisleri, 28 Aralık'a kadar kış bakımını yaptıran Renault sahiplerine Renault Fix paketlerinde yüzde 25 indirim yapıyor. Hyundai de, 17 Aralık'a kadar sürecek "Servis Kampanyası" ile bakım parçalarında ve işçilikte yüzde 30 indirim uygulayacak. Ayrıca Mekanik Garanti Süresi biten Hyundai araçlara 23 YTL karşılığında 1 yıl süreyle "Yol Yardım Servisi" imkanı var.

Nelere dikkat edilmeli?

Motor Performansı: Motorun zor ilk hareket, bozuk rölanti ve avans ayarı, stop etme, düşük güç gibi sürüş problemleri varsa iyi bir serviste ayarlattırın.

Yakıt: Deponuza ayda bir kez bir şişe buz önleyici katkı maddesi (antifreeze) ekleyin. Yakıt deponuzu donmaya karşı yarıdan fazla dolu tutun.

Yağ: Motorun yağını ve yağ filtresini katalogda belirtilen sürelerde (genellikle her 5 bin-10 bin km'de bir) değiştirin.

Soğutma Sistemi: Soğutma sıvısının seviyesi, durumu ve konsantrasyonunu kontrol edin ve eksilmişse ilave edin. (50/50 antifriz/su karışımı önerilir.)

Ateşleme sistemi: İlk harekete geçme zorluklarına karşı ateşleme sisteminizi kontrol ettirin.

Akü: Akünüz zayıfsa şarj ettiriniz suyu eksikse saf su ekleyin veya eski ise değiştirin.

Egzoz Sistemi: Gövde ve döşemede küçük delikler olup olmadığını kontrol edin. Aracınızı kapalı garajda çalıştırarak ısıtmayın.

Frenlerinizi kontrol ettirin

Kışın zor yol koşullarında aracın bir tarafa çekmemesi için frenlerin eşit tuttuğundan emin olmanızı, mümkünse kar-kış lastiği kullanmanızı, yedek lastik bulundurmanızı özellikle tavsiye ederiz. Ayrıca çekme halatı, zincir, ilk yardım çantasını ihmal etmemeniz de çok önemli.

Ödüllü Pirelli'den kış lastiğinde 5 seçenek

Pirelli kış lastiği konusunda Sottozero, Snow sport, Snowcontrol, Carving ve Scorpion Ice & Snow olmak üzere 5 seçenek sunuyor. Her birisi ödüllü Pirelli kış lastikleri, en zor yol koşullarında bile aracınızın performansını düşürmesine asla izin vermiyor.

Kışın mükemmel yol tutuşu için Bridgestone

Bridgestone ise tüm kış koşullarında bile sürüş keyfini çıkarmak ve aracın üzerinde tam kontrol sahibi olmak isteyen yüksek performanslı araç sahipleri için LM25 ve orta ve üst segment araçlarda mükemmel performans için de LM 20 olmak üzere bu konuda iki seçenek sunuyor.

Bebeğinizin kilosunu başkalarıyla kıyaslamayın

Uzmanlar, Türkiye'de bazı annelerin, bebeğinin fiziki gelişimini, kendi bebeğiyle yakın tarihlerde doğan başka bebeklerle kıyaslayarak, yanlış kararlar verebildiğini belirtiyor.

Konya Ana Çocuk Sağlığı Şube Müdürü Dr. Yasemin Durduran, yaptığı açıklamada, bebeğin sağlıklı gelişimi ve sıkça hasta olmaması için ilk 6 ay anne sütüyle beslenmesinin zorunlu olduğunu söyledi. Durduran, ancak ülkemizde yeni doğum yapan çok sayıda annenin bilimsel olmayan ve kanaatleriyle hareket

ederek, bebeği için ileride önemli sağlık sorunlarına yol açabilecek davranış biçimi sergileyebildiklerini anlattı.

Kulaktan dolma bilgilerle yapılan yanlışlıkların başında ise "anne sütünün çocuga yaramadığı" gerekçesiyle bebeğin mamayla beslenmeye başlanması olduğunu ifade eden Durduran, şunları kaydetti: "Özellikle kırsal kesimde bu tür yanlış uygulamalara sıkça rastlıyoruz. Bu durum ise bebeğin, yakın tarihlerde doğan diger bebeklerle kilo olarak kıyaslanması sonucu oluşuyor. Oysa bazı insanların boyu kısa, bazıları şişman, bazıları ise uzun boylu olur. Bu durum bebekler için de geçerlidir. Oysa, bebeginin son derece sağlıklı olmasına karşın (sütüm bebegime yaramıyor, çünkü bebegim, akrabamızın yakın tarihlerde dogan bebegine göre zayıf kaldı) diye yavrusunu sütten kesiyor. Her şeyden önce her kilolu bebeğin sağlıklı olamayacagı gerçegini kabul etmemiz gerekiyor. Ayrıca zayıf yapılı bebegi, anne sütüyle ya da mamayla beslemeniz onu daha kilolu yapmaz. Ayrıca mama bebeği kilolu yapsa bile bunun bebeğe bir yararı dokunmaz."

ŞİİR KÖŞESİ

Celal BAY

Bağaş Ömür

Hoşluğu eylül rüzgârı
İnadı zemheri karı
Sevdim ben böyle bir yâri
İlkbaharımda haşlandım!
Beyne serdim kırmızı tül
Haydi bu sevdadan kurtul
Dellendi de yeşil tırtıl
Yaz ortasında taşlandım!
Bazen sevildim, hep sevdim
Bana göre ben bir devdim
Çürük diş, çelik ip gevdim
İlkelerimden şişlendim!
Alyanaklı sular içtim
Gidip yeşil sevda seçtim
Bagas ömrü kendim biçtim
İlkgüz ermeden kışlandım!
Yük kaldırmaz oldu yürek
Çırak çıktı çörek börek
Boyun büktü ortadirek
Beş duyudan da dışlandım!
Beyinle yürek bir olsun
Birliğe sevdalar dolsun
Sevdalar çokluktu kalsın
Ben tek başıma yaşlandım!
Mazlumu yaktın mı? Hayır
Su olup yıktın mı? Hayır
Yüzeysel baktın mı? Hayır
Öyleyse aşkla işlendin!

Deri hastalıklarında lazer kullanımı

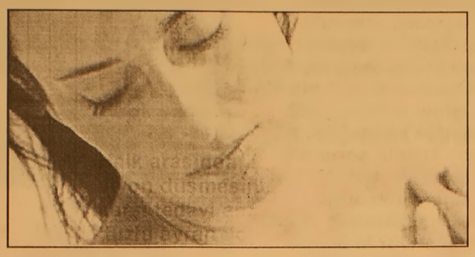

Özel Sani Konukoğlu Hastanesi Dermatoloji Uzmanı Dr. Almila Tuncel, çağdaş ve etkili bir yöntem olan lazerin, birçok deri sorununun tedavisinde başarılı şekilde kullanıldığını söyledi.

Dr. Tuncel, Özel Sani Konukoğlu Hastanesi'nde, halkı sağlık konusunda bilgilendirmek amacıyla düzenlenen konferanslar dizisi kapsamında, kılcal varis ve deri hastalıklarında lazer tedavisini anlattı. Lazer enerjisinin tedavi edici aktivitesinin, lazer ışığının kendi özelliklerine ve lazer-doku etkileşimlerine dayandığını dikkat çekerek, lazer ışınlarının deride etkili olabilmesi için doku tarafından emilmesi gerekli olduğunu belirtti.

Deri hastalıklarında son zamanlarda tedavi amaçlı çeşitli lazerler kullanıldığını vurgulayan Tuncel, sözlerine şöyle devam etti:

"Tedavi uygulanacak hastalığın türü ve buna uygun lazer sistemi seçimi lazer tedavisinde temel koşuldur. Yani lazer tedavisinde ana ilke uygun hastalık, uygun lazerdir. Diğer yandan hastanın doğru değerlendirilmesi ve uygun hasta seçimi de tedavide temel belirleyicilerden biridir. Hasta seçiminde, hastanın deri tipi, kullandığı ilaçlar ve alerjisi olup olmadığını da dahil olmak üzere kapsamlı öyküsünün alınması gerekir. Ayrıca uygulama öncesinde her türlü kozmetik ürün ve kremlerin temizlenmesi gerektiği gibi her hastada test atışı yapılıp, olası yan tesirleri açısından en az 20 dakika beklenmelidir. Deri hastalıklarında lazer tedavisi genel olarak epilasyon, yüzde ve bacaktaki telenjektiazi diye adlandırılan ince damar genişlemeleri ve derinin çeşitli bölgelerindeki olumsuz renk değişikliklerini (Hemanjiom, çil ve güneşe bağlı lekeler gibi pigmente lezyonlar) ve bazı deri tümörlerini tedavi amacıyla kullanabildiği gibi cilt yenileme, bazı akne, psoriasis ve vitiligo olgularında da yan etkiler hafif eritem, ödem, ciltte renk koyulaşması ve geçici kabuklanmadır. Lazer tedavisinin kullanılmaması gereken durumlar gebelik, isotretinoin kullanımı, aktif enfeksiyon durumu, keloid oluşumuna yatkınlık, bronzlaşmış cilt, epilepsi, köbnerizasyon görülen hastalıklar ve malign melanomdur."

Sarımsak ve ayran tansiyona faydasız

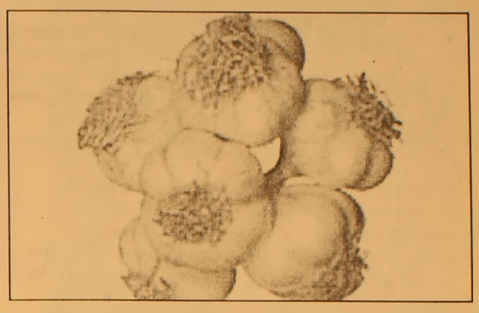

Halk arasında; tansiyon düşmesine karşı tedavi amaçlı 'tuzlu ayran' içilmesi ve 'sarımsak' yenilmesinin bilimsel bir dayanağı yok. İşte son yapılan deneylerden çıkan sonuç.

Hacettepe Üniversitesi (HÜ) İç Hastalıkları Anabilim Dalı Nefroloji Bilim Dalı Öğretim Üyesi Prof. Dr. Çetin Turgan, tuzlu ayran ve sarımsağın tansiyonun yükselmesi ya da düşmesine bir faydasının olmadığını açıkladı. Tansiyonun düşmesi ve yükselmesinin ortak belirtiler gösterdiğini söyleyen Turgan, "Tansiyon düşmesi halinde tuzlu ayran içme uygulamasını bir kere mutlaka kaldırmak lazım. Tansiyonu düşen kişi uzanıp dinlenirse sorunu çözülecektir." dedi.

Aynı durumun sarımsak için de geçerli olduğunu ifade eden Turgan, şöyle devam etti: "Samsun'da 19 Mayıs Üniversitesi Tıp Fakültesi'nde yapılan bir çalışmada, hastaların yarısına sarımsak verilmiş, yarısına ise verilmemiş. Yapılan kan basıncı ölçümlerinde her iki grup arasında fark olmadığı görülmüş. Tabii ki, sarımsak yararlı bir bitki; ama tansiyonu düşürmek için sarımsak kullanmanın bir yararı yok. Tedavi amacıyla kullanmamak şartıyla limon suyunun kan basıncını düşürücü etkisi var. Tansiyonu düşürme adına, limon suyu içmek sarımsak yemekten daha faydalı."

Bir kişinin günde 3-4 gramdan daha fazla tuza ihtiyacı olmadığını vurgulayan Prof. Dr. Turgan, hipertansiyon tedavisinde sıkı tuz kısıtlaması yapmadıklarını dile getirdi. Turgan, hipertansiyonu olan kişinin, işlenmiş gıda tüketimini azaltarak, sebze ve meyve tüketimini artırarak tuz kısıtlamasını tek başına sağlayabileceğini ifade etti.

GEMLİK REHBERİ

GEREKLİ TELEFONLAR	
İtfaiye	110
Polis İmdat	155
Jandarma İmdat	156
Jandarma K.	513 10 55
Polis Karakolu	513 18 79
Gar. Kom.	513 12 06
KAYMAKAMLIK	
Kaymakamlık	513 10 51
C.Savcılığı	513 10 53
C.Savcı Yrd.	513 29 54
Emniyet Müd.	513 10 28
ULAŞIM	
METRO	513 12 12
Aydın Turizm	513 20 77
Süzer Turizm	512 10 72
Kanberoğlu-Esadaş	514 45 49
Anıtur	514 47 71
Kamil Koç	513 35 71
HASTANELER	
Devlet Hastanesi	513 92 00
SSK Hastanesi	513 23 29
Mer.Sağ.Ocağı	513 10 68
TAKSİLER	
Körfez Taksi	513 18 21
Çınar Taksi	513 24 67
Güven Taksi	513 32 40
Gemlik Taksi	513 23 24
Manastır Taksi	514 35 50

RESMİ DAİRELER	
TEK Arıza	513 20 66
TEK İşletme	513 45 03
Statyum	514 00 95
Orm.Böl.Şef.	513 12 86
Milli Eğt. Md.	513 11 74
Halk Kütüphane	513 13 53
Askerlik Şb.	513 10 57
Karayolları	513 13 08
Liman Baş.	513 11 33
Mal Müd.	513.10 95
Nüfus Md.	513 37 42
Özel İd. Md.	513 15 07
Tapu Sicl. Müd.	513 14 14
Müftülük	513 13 64
Gümrük Md.	524 85 86
Tekel Md.	513 10 42
Ver. Dairesi Md.	513 10 92
İlçe Tarım Müd.	513 10 45
İlçe Seç. Md.	513 77 77
Halk Eğitim Müd.	513 18 46
BELEDİYE	
Santral	513 45 21 -23
Başkanlık	513 45 20
Zabıta	513 24 32
Otobüs İşlet.	513 45 21-122
Su İşlet.	513 45 21 - 115
İtfaiye	513 23 25
Muhasebe Md.	513 45 21 -182
Yazı İşl. Md.	513 45 21 -111
Su Arıza	Yalnız 185

DENİZ OTOBÜSÜ	
Bursa	256 77 84
Mudanya	544 30 60
Yenikapı	(212) 516 12 12
Yalova	(226) 811 13 23
İDO İmam Aslan Dinlenme Tes.	513 23 94
VAPUR - FERİBOT	
Yalova	(226) 814 10 20
Topçular	(226) 363 43 19
Eskihisar	(262) 655 60 31
OTOBÜS	
Şehirlerarası	261 54 00
Otobüs Terminali	(18 Hat)
TÜP DAĞITICILARI	
Aygaz	513 12 95
Tekgaz	513 16 37
Ocakgaz	513 16 37
Ergaz	513 88 43
İpragaz	513 22 59
Habaşgaz	513 45 46
Yeni Likitgaz	513 65 00
BP Gaz	514 59 81
Bütünler Likitgaz	513 80 00
Akçagaz	514 88 70
Totalgaz	514 17 00
AKCAN PETROL	513 10 79
YERLİYURTLAR PETROL	513 30 33
TUNCAY OTO GAZ	513 14 25

NÖBETÇİ ECZANE

29 KASIM 2005 SALI

ÖZER ECZANESİ

A.Dural Meydanı Tel: 513 56 82

GEMLİK Körfez GÜNLÜK SİYASİ GAZETE

YEREL SÜRELİ YAYIN

YIL : 33 SAYI : 2297

FİYATI : 0.25 YTL. (KDV Dahil)

Sahibi : Kadri GÜLER

Sorumlu Yazı İşleri Müdürü : Serap GÜLER

Haber Müdürü : Seyfettin ŞEKERSÖZ

İstiklal Cad. Bora Sok. No:3/B

Tel : 513 96 83 Fax : 513 35 95 GEMLİK

Yönetim ve Basım Yeri : KÖRFEZ OFSET

Matbaacılık-Yayıncılık-Reklamcılık Tesisi

İstiklal Cad. Bora Sok. No:3/B GEMLİK

(Dini bayram Günleri ve Pazar günleri yayınlanmaz)

Kötü arkadaş uyuşturucu bağımlısı yapıyor

Samsun Emniyet Müdürlüğü Kaçakçılık ve Organize Suçlarla Şube Müdürlüğü Narkotik Büro Amiri Alparslan İlter, gençlerin arkadaş, merak, eğlence, özenti, moda, stresi azaltma, bilgisizlik ve yanlış inanışlar nedeniyle uyuşturucuya başladığını belirtti. Uyuşturucunun 16 yaşındaki güzel bir genç kızı 2 yılda tanımamayacak [illegible] ile getirdiğini, 197[illegible] güzeli Melek Ayberk, Türkiye'yi Dünya Süper Model Yarışması'nda temsil eden Burçin Bircan, dünyaca ünlü sanatçılar Elvis Presley, Kurt Cobain, Jim Merrison, Jimmi Hendirix ve "Gelinim Olur musun?" evinin yarışmacıların Ata Türk'ün uyuşturucu yüzünden öldüğünü söyleyen Alparslan İlter, "Uyuşturucu bağımlılığı, genellikle ara sıra kullanmak niyetiyle başlar" dedi Hiç kimsenin, "Hiç tanımadığım bir insan beni uyuşturucuyla tanıştırdı" demediğini kaydeden İlter, mahalle, okul ve gece kulüplerinden tanınan arkadaşlara karşı uyuşturucu konusunda dikkatli olunmasını istedi. Uyuşturucu kullananların çevrelerini de alıştırmak için özdeşlik oluşturarak, "Ben kullanıyorum sen de kullan" dedi ifade ed[illegible] "Bunu [illegible] uyuşturucu [illegible]gili sanal reklamlara karşı uyanık olmalıyız. 'Aması anlatılmaz, denemek gerek' cümlesi duyulduğunda hemen o ortamdan uzaklaşılmalı. Ayrıca hedef seçilen kişilerin zaaflarıyla oynanmaya çalışılır. Son tuzak ise, madde verilirken ilkinde bedava verilir. Çocuklarımızın öncelikle uyuşturucu maddelere karşı 'hayır' demesini sağlamalıyız. Çünkü hatır için çiğ tavuk yenir, ama asla uyuşturucu madde kullanılmaz" diye konuştu. Gençlerin Türkiye'nin geleceği olduğunu ve kendilerini sosyal, sportif ve kültürel faaliyetlere vermeleri gerektiğini dile getiren İlter, "Gençlerimiz enerjisini toplum yararına olan ve toplum tarafından kabul edilen olumlu faaliyetlere harcamalı. Unutulmamalı ki; 2001-2003 yılları arasında 16 yaş altı ve 65 yaş üzeri 4 bin 416 uyuşturucu bağımlısı kişi üzerinde yapılan araştırma, 482 kişinin 16 yaş altında, 3 bin 194 kişinin 16-30 yaş arasında, 582 kişinin 31-45 yaş arasında, 124 kişinin 46-65 yaş arasında ve 34 kişinin 65 yaş üzerinde uyuşturucuya başladığını göstermiştir. İnsanlar ergenlik çağına girdikten sonra özellikle 16-30 yaş arasında uyuşturucuya alıştırılmaktadır. Yine 2001-2003 yılları arasında 4 bin 980 uyuşturucu bağımlısı arasında yapılan bir diğer araştırmada da bin 797 kişinin merak, 2 bin 50 kişinin arkadaş, 222 kişinin eğlence ve 911 kişinin sorunları nedeniyle uyuşturucu bağımlısı olduğu ortaya çıkmıştır. Bu da gösteriyor ki gençlerimiz arkadaşlarına dikkat etmelidir" uyarısında bulundu. "Ben bağımlı olmam", "Bir kere kullanmaktan bir şey olmaz" düşüncelerinin insanı uyuşturucu batağına sürüklediğine ve gençlerin sevgi ve huzuru kendi yuvalarında araması gerektiğine işaret eden İlter, "Bir ailenin eğitim seviyesi ne olursa olsun onların tecrübelerine güvenmeliyiz. Arkadaş çevremize dikkat etmeliyiz. Tanımadığımız kişilerle ilişkilerimizde tedbirli olmalıyız. Tanımadıklarımızdan kesinlikle hap ve benzeri şeyler almamalıyız. Bir arkadaş grubunun içinde yer almak için sigara, alkol, uyuşturucu gibi maddelere kesinlikle ihtiyacımız yoktur" şeklinde konuştu. Uyuşturucu kullananların arkadaş çevresinin değiştiğini, ruhsal durumunda ani değişiklikler olduğunu, algısının zayıfladığını, okula devamının azalıp, başarısının azaldığını, daha fazla para harcadığını ve para bulabilmek için gayri meşru yollara başvurduğunu, bakımsızlaştığını, aile ilişkilerinin zayıfladığını, uykusunun düzensizleşmeye başladığını, vücudunda yara izleri ve cildinde renk değişikliği olduğunu, aşırı terlediğini ve yürümesinde güçlük ortaya çıktığını da dile getiren İlter, anne ve babaları ise şöyle uyardı: "Çocuklarınızın kimlerle arkadaşlık ettiğini çok iyi kontrol edin. Onları harçlıksız bırakmayın ama çok fazla para vermekten de kaçının. Harçlıklarını nerede kullandıklarını takip edin. Çocuklarınızı alkollü içki ve uyuşturucu madde bulunabilecek yerlerden uzak tutun. Çocuklarınıza kişilik kazandırın ve bu yönde hareket edin. Çocuklarınız sizi örnek alıyor, onların yanında sigara ve alkol kullanmayın."

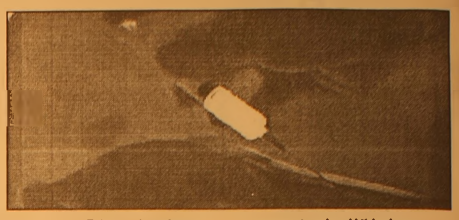

MÜHENDİSLİK LTD. ŞTİ.

Sebahattin DOKSANBİR

Buderus

ISISAN

AKILLI ISITMA SİSTEMLERİ

YETKİLİ BAYİİ

DOĞALGAZ
KOMBİ
KAZAN
KALORİFER TESİSATI
KLİMA
HAVALANDIRMA
SIHHİ TESİSAT TAAHHÜT

DOĞALGAZ BİZİM İŞİMİZ

Merkez: Gazcılar Cad. No:27 BURSA
Tel: (0.224) 220 61 53 Fax: 225 30 74
Şb: İstiklal Cad. Baytaş Körfez Sitesi
Blok 2 No:42 GEMLİK
Tel: (0.224) 514 85 57 Fax: 514 85 58

72 Nolu Marmarabirlik Zeytin Tarım Satış Kooperatifi 2 bin 550 kilo zeytin aldı

Marmarabirlik'te zeytin alımları sürüyor

72 Nolu Marmarabirlik Zeytin Tarım Satış Kooperatifi belirlediği rekolte hedefine yaklaşıyor. 6 bin 150 kilo rekolte bildirimi yapılan Marmarabirlik'te alımların Aralık ayı sonuna kadar devam etmesi bekleniyor. Haberi sayfa 2'de

GEMLİK'İN İLK GÜNLÜK GAZETESİ

GEMLİK

Körfez

TARAFSIZ SİYASİ GAZETE

30 Kasım 2005 Çarşamba

25 YKr. (250.000 TL.)

Vergi oranları 1 Ocak'ta yürürlükte

Maliye Bakanı Kemal Unakıtan, gelir ve kurumlar vergisindeki yeni oranların 1 Ocak 2006'dan itibaren yürürlüğe gireceğini bildirdi. 2006 yılında kurumlar vergisi oranının yüzde 20 olacağını belirtildi. Haberi sayfa 7'de

Muammer Ağım Gemlik Devlet Hastanesi Bursa'da bir ilke imza attı

Devlet Hastanesi internette

Muammer Ağım Gemlik Devlet Hastanesi bir ilke imza atarak tüm bilgileri sanal aleme taşıdı. Muammer Ağım Gemlik Devlet Hastanesi doktorlarından Levent Balcı'nın hazırladığı internet sitesinde hastane ve hastalar ile hastalıklar hakkında her türlü bilgi bulunuyor. Doktorların hangi gün poliklinik hizmeti vereceğini öğrene bilecek, hastanedeki hastanıza geçmiş olsun mesa jı bile iletebileceksiniz.

Seyfettin ŞEKERSÖZ'ün haberi sayfa 3'de

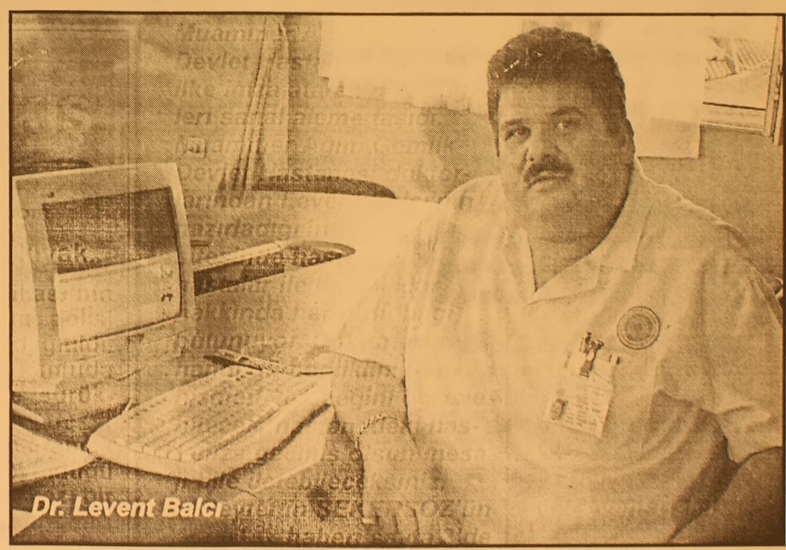

Dr. Levent Balcı

Güne Bakış

Kadri GÜLER
kadri_guler@hotmail.com

Öğretmene dayak, türbanlıya kıyak..

Ankara'da Eğitim-Sen Sendikası'nın düzenlediği toplantı, ünlü Ankara polisi tarafından öğretmenler dövülerek dağıtıldı.

Ankara'nın Kızılay Meydanı, kamuda çalışanların hak ararken yerlerde sürüklenip, tekmelendiği yerdir.

Geçmişte, demokratik halklarını aramak için meydanlara çıkanlar nasıl dövüldüğü nü dünya kamuoyu izlerken, bu kez bir ayıbı daha yaşadık.

Öğretmenlerimizi dövdük.

Eğitim-Sen'li öğretmenler yurdun dörtbir yanından başkente gelip, seslerini en üsttekilere duyurmak istediler.

Yüzlerce otobüs kent girişlerinde durdurularak Ankara'ya sokulmadı.

Hükümet, Milli Eğitim Bakanıyla görüşmek isteyen öğretmenlerin karşısına eli coplu kalkanlı polisleri gönderdi.

Öğretmenler ise, 24 Kasım Öğretmenler Günü'nde öğretmenlerin ekonomik durumlarının düzeltilmesini, eğitimde kalitenin artmasını, dersliklerde daha az öğrenci bulundurulmasını, öğretmen açığının ka patılmasını, eğitimde fırsat eşitliğinin artırılmasını haykıracaklardı meydanlarda.

Olmadı. Coplandılar, tazyikli su, göz yaşartıcı bomba ile dağıtıldılar. Dövüldüler.

Başbakan ise, Ankara'ya gelen öğretmenlere "Bindirilmiş kıtalar" dedi.

İstanbul'un göbeğinde Cumhuriyet düşmanları bayrak açarken, doğuda 40 bin kişi PKK bayraklarıyla yürürken, türbanlılar her gün meydanlarda eylem yaparken ses çıkarmayanlar, öğretmenleri döverek mi AB'ye girecekler.

Buna kargalar bile güler.

Ant Gıda zeytin alımlarına başladı

İş Bankası kuruluşu olan ANT Gıda 2005 yılı zeytin alımlarına Umurbey Beldesi Futbol sahası karşısında başladı. Dün başlayan alımlarda, zeytin vermek isteyen üreticiler uzun kuyruklar oluşturdular. Her yıl Umurbey'den 700 ton civarında zeytim alımı yapan Ant Gıda, üreticiye peşin ödeme yapıyor.

Haberi sayfa 4'de

Orhangazi'de babasının gözleri önünde intihar etti

Adam öldürmekten sabıkalı olan 1999 yılında aftan yararlanarak, cezaevinden çıkan 47 yaşındaki Remzi Beğiç, yatalak olan babası Kemal Beğiç'in bulunduğu odada boynuna ip bağlayarak, kendini astı. Alkollü olduğu tespit edilen Beğiç'in psikolojik bunalıma girdiği belirtildi. *Haberi sayfa 5'de*

'Gemlik Körfez' internette → **Gazetemizi www.gemlikkorfezgazetesi.com adresinden okuyabilirsiniz**

Buluşma

Gürhan ÇETİNKAYA

Kemal Demirel

Türkiye O'nu demiryollarıyla ilgili yaptığı çalışmalarla tanımıştı.

Türkiye'de ulaşımın demiryoluna kaydırılması için çok yoğun çaba harcamıştı.

Ancak;

İçeride ve dışarıda demiryolu taşımacılığının önünde duran "dağ"gibi engelleri aşamamıştı..

Aşamazdı çünkü "bu bir politikaydı".

Dışarıdan dayatılıyordu..

İçeriden de destekleniyordu.

Çünkü;

Demiryolu taşımacılığı ucuzdu..

Demiryolu taşımacılığı dışarıya bağımlı değildi..

Demiryolu taşımacılığında akaryakıt tüketimi en az düzeydeydi.

Ülkede montaja dayalı otomotiv sanayinde "kar" çoktu.

Kimse bu karın öyle ya da böyle bölüşülmesini istemiyordu.

Ayrıca dört yada on tekerlekli araçlar karayollarında dolaşıyordu.

Karayolu demek asfalt demekti.

Karayolu demek akaryakıt tüketiminin yüksek düzeyde seyretmesi demekti.

Karayolu demek "para" demekti.

Karayolu demek "büyük bir organizas yon"demekti.

Ve bu organizasyon ülke ekonomisini "göbekten" dışa baglamak demekti.

Onun için.

Bu organizasyonu yıkmaya değil Kemal Demirel'in "kimse"nin gücü yetemezdi..

Yetmedi de..

Kemal Demirel, "yurttaş" olarak sürdürdüğü çabalarını daha yetkili bir konuma taşımak istedi.

Ve milletvekili oldu.

Bu kez milletvekili olarak da demiryoluyla ilgili çabalarını sürdürüyor mu bilemem ?

Çünkü benim okuduğum basında bir haber duymadım.

Ama Kemal Demirel boş durmuyor.

Halk adına çabalarını milletin vekili olarak yoğun bir biçimde sürdürüyor.

Bir bakıyorsunuz Keles'te, bir bakıyorsunuz Gemlik'te..

Gerçekten ilinin vekili olarak bölgesinin sorunlarını çok yakından izliyor..

Önergeler vererek TBMM düzeyine taşı yor.

Çözüm araştırıyor.

İlgili kurumları göreve davet ediyor..

Şimdi de Şükriye Köyü'ndeki "trafo" yu gündemine almış.

İlginç değil mi?

Trafo aydınlatmaya dönük önemli bir altyapı aracı..

Ancak köyü aydınlatırken "aydınlanan yurttaşlara "zarar" veriyor.

Demek ki konulduğu yerde sorun var.

Ve bu sorunun çözümü için mutlaka bir vekilin devreye girmesi ve sorunu TBMM aracılığıyla Enerji ve Tabii kaynaklar Bakanı'na taşıması gerekiyor.

Oysa o köyün muhtarı var..

Yetmedi..

İlçenin Kaymakamı var..

O da yetmedi..

İlin Valisi var..

Ama çözüm için millet vekili devreye giriyor..

Ve çözüm arıyor..

Vay bizim halimize..

Vay halkımın sağlığına..

Marmarabirlik'te zeytin alımları sürüyor

Seyfettin ŞEKERSÖZ

Zeytin alımlarını sürdüren 72 Nolu Marmarabirlik Zeytin Tarım Satış Kooperatifi belirlediği rekolte hedefine yaklaşıyor. Geçtiğimiz yıllara oranla ortakların büyük ilgi gösterdikleri 72 Nolu Marmarabirlik Zeytin Tarım Satış Kooperatifi'nde şu ana kadar yaklaşık 2 bin 500 kilo zeytin alımının gerçekleştiği bildirildi.

31 Ekim'de sona eren rekolte bildiriminde 6 bin 150 kilo rekolte beyannamesi verdiği Marmarabirlik'te orta daneli zeytinin daha çok getirildiği gözleniyor.

Havaların Gemlik bölgesinde kötü gitmesi ve zeytinin bazı kesimlerde henüz kararmaması nedeniyle, üreticinin de zor durumda kaldığı ve bu nedenle alımların Aralık ayının ortalarına kadar sürmesi bekleniyor.

Öte yandan Gemlik Marmarabirlik Zeytin Kooperatifi'nin yaptığı genel kurulda itiraz ederek ortaklığa dönenlerin dışında kalan ve Noter kanalıyla itiraz müracaatında bulunmayanların sıkıntıları da bitmek bilmiyor.

Bir çok üretici bazı nedenler ortaya koyarak yeniden ortak olmak istemelerine rağmen Birliğin tüzüğü gereği bu istekleri kabul edilemiyor.

'Gemlik Körfez' internette

Gazetemizi www.gemlikkorfezgazetesi.com adresinden okuyabilirsiniz

TURAN TRAFİK
ADNAN TURAN
Her türlü araç devir
Yeni kayıt, Plaka,
Ruhsat, Fenni muayene
Sigorta işlemleri yapılır.
Adres: Gürle İş Merkezi
Kat: 1 No: 66 - GEMLİK
Tel : (0.224) 514 62 02
GSM: (0.537) 933 25 26

KARGO SEKTÖRÜNDE ÖNCÜ ŞİRKETİMİZİN, GEMLİK BİRİMİNDE GÖREVLENDİRİLMEK ÜZERE;
Üniversite Mezunu
Gemlik'te ikamet edebilen
En az 3 yıl yöneticilik deneyimi olan
Yoğun çalışma temposuna ayak uydurabilen
İnsan ilişkilerinde başarılı
Askerlik hizmetini tamamlamış
35 yaşını aşmamış
BAY BAYAN YÖNETİCİ ADAYI ALINACAKTIR
Tel: 253 00 76 Yetkili: Ayhan Bey

Muammer Ağım Gemlik Devlet Hastanesi Bursa'da bir ilke imza attı

Devlet Hastanesi internette

Muammer Ağım Gemlik Devlet Hastanesi doktorlarından Levent Balcı'nın hazırladığı internet sitesinde hastane ve hastalar ile hastalıklar hakkında her türlü bilgi bulunuyor. Doktorların hangi gün poliklinik hizmeti vereceğini öğrenebilecek, hastanedeki hastanıza geçmiş olsun mesajı bile iletebileceksiniz.

Seyfettin ŞEKERSÖZ

Muammer Ağım Gemlik Devlet Hastanesi bir ilke imza atarak tüm bilgileri sanal dünyaya açtı. Hastane Doktorlarından Levent Balcı, hazırladığı siteyi basına tanıtırken, www.gemlikdh.gov.tr sitesine girecek kişinin istediği tüm bilgilere ulaşabileceğini duyurdu.

Balcı, yeni oluşturduğu site hakkında bilgi verirken, *"Sitemize girecek kişi hasta ya da yakını olsun bir çok bilgiye ulaşabilecek. Hastalarımızın, hastanelerimiz hakkında edinmek istedikleri bilgilerin yanı sıra hastalıklarla ilgili bir çok bilgiye de ulaşabilecekler"* dedi.

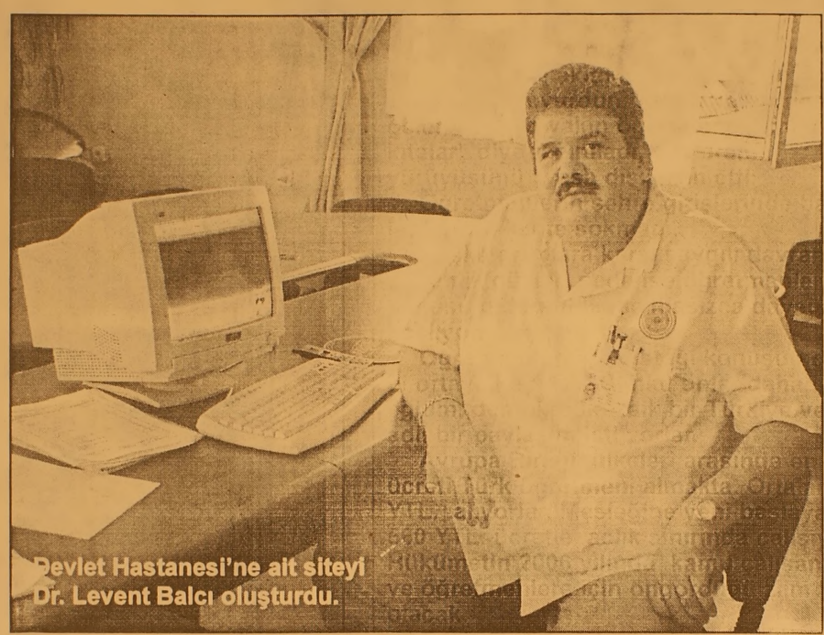
Devlet Hastanesi'ne ait siteyi Dr. Levent Balcı oluşturdu.

Muammer Ağım Gemlik Devlet Hastanesi bünyesindeki tüm doktorların hangi gün poliklinik hizmeti vereceğinin de bilgiler arasında bulunduğuna dikkat çeken Dr. Balcı, *"Vatandaşlarımız bunun yanında hastanemizin kuralları ve ziyaret saatlerini de öğrenebilecekleri gibi hastanemizde doğum yapan anneleri ilgilendiren bir konu da çocuklarının aşı olması gereken tarihlerinin belirlendiği aşı takvimi ile kolaylık bir tıklamayla evinize ya da işyerinize gelebilecek"* şeklinde konuştu.

Sanal hasta ziyareti konusuna da açıklık getiren Dr. Levent Balcı, Bursa'da bir ilke imza attıklarını gururla müjdelerken *"Örneğin hastane mizde bir hastanız var ve siz çok uzaktasınız. Sitemize girerek hastanıza geçmiş olsun mesajı iletebilirsiniz. Sitemizi daha da geliştirmek için çalışmalarımız sürüyor. Gemlik'li vatandaşlarımız sitemizi mutlaka ziyaret etmeli ve bu bilgilerden yararlanmalılar"* dedi.

Gemlik Muammer Ağım Devlet Hastanelerinin sanal ortama geçmesiyle birlikte bir çok kolaylığı da sağlamış olduklarının altını çizen Dr. Levent Balcı, *"Hastanemiz bu koşullarla bölge hastanesi olma yolunda hızla yol kat ediyor. Gemlik Muammer Ağım Devlet Hastanesi önümüzdeki yıllarda marka olarak isminden çok söz ettirecek. Vatandaşımıza yönelik hizmetin hastanemizde yatan hastalarımıza da veriyoruz. Sitemiz bilgi deposu gibi, merak edilen bir çok şey sitemizde mevcut"* şeklinde konuştu.

ÇOK ACELE SATILIK HİSSELER

Ünlü Zeytinleri Ltd. Şti.'ndeki şirket hissemi ve Babamız Hasan Dillioğlu'ndan kalan miras hissemi sağlık sorunlarım nedeniyle çok acele satıyorum.

Tel: 0.224 514 51 12 - GSM: (0.546) 718 93 89

GEMLİK Körfez GÜNLÜK SİYASİ GAZETE

Gemlik'in kulağı, gözü, sesi Artık İNTERNETTE www.gemlikkorfezgazetesi.com adresinden okuyabilirsiniz

Yazı YORUM

Diş Hekimi Özcan VURAL
ozcanvural1933@hotmail.com
www.ozcanvural.sayfasi.com

Öğretmenler dayak yiyor..

Televizyon ekranlarında bol bol dayak yiyen öğretmen görüntüleri vardı. Hem de ne acımasızca vurulan coplar.. Koşullarının düzeltilmesi için iktidarı uyarmak amacıyla demokratik gösteri hakkını kullanan öğretmenlerimize karşı kullanılan şiddet hepimizi utandırdı.

Geleceğimizi ellerine emanet ettiğimiz öğretmenlerimize başkentte tazyikli su sıkıldı, göz yaşartıcı bomba atıldı, daha da kötüsü coplarla yüzlerine, kafalarına vuruldu.

Seslerini duyurmamaları için öğretmenle rimizin kanları akıtıldı.

Başbakan yurdun çeşitli yerlerinden gelen 10 bine yakın öğretmeni "Bindirilmiş kıtalar" diye tanımladı, hak arama yürüyüşünü "yasa dışı" ilan etti.

Öğretmenlerin şehre girişlerinde barikatlar kurdu, kente sokmadı..

Başka gruplara karşı saygılı davranan güvenlik güçleri nedense öğretmenler söz konusu olduğunda acımasızca dayağa başlıyor.

Öğretmenlerin tek isteği konuşup dertlerini ortaya koymak. Çünkü onlar daha iyi bir eğitim, demokratik –laik bir Türkiye ve daha adil bir paylaşım isti yorlar.

Avrupa Birliği ülkeleri arasında en az ücreti Türk öğretmeni almakta. Ortalama 800 YTL. alıyorlar. Mesleğine yeni başlayanlar 560 YTL. ücretle açlık sınırında çalışıyor. Hükümetin 2006 yılında kamu çalışanlarına ve öğretmenlere için öngördüğü zam %5 olacak.

Sözleşmeli öğretmenin iş güvencesi yok.

Elli bin kadro boş bekliyor.

24 Kasım "Öğretmenler Günü" olarak kutlanıyor. Ama, görüyoruz ki öğretmenler acımasızca dayak yiyor.

Hem de yetiştirdikleri, kaderleri hemen hemen ayni olan Emniyet güçlerinden. (Vur emri verenler utansın.)

Bir parça sevecenlik – ilgi istiyorlardı.

Hep konuşup – palavra atışlarından bıkmışlardı.

Ellerinde ne molotof kokteyli vardı, ne sopa ne de taş...

Eğer içlerinde iddia edildiği gibi provakatörler varsa polisin

işi bunları temizleyip yakalamaktır. Öğretmenleri dövmek değil...

Provakatörler her miting ya da yürüyüşte olduğu gibi tabiidr ki öğretmen ve memur yürüyüşlerinde boy gösterecektir.

Ama Emniyet güçlerimiz de artık bu konularda tecrübe kazandı.

Aslında en büyük sorumluluk iktidara düşüyor.

Eğer yukarıdan hoş görü sesleri yükselirse bu etrafa yansır.

Her ikisi de kutsal görevler gören ve kamu adına fedakarlıklar da

bulunan öğretmenler ve polisler umarız bir daha böyle tatsız ortamlar da karşı karşıya gelmezler.

Barışçıl bir gösteriye karşı polis şiddeti, çok üzüntü verici bir şey.

Toplum ve öğrenciler bu görüntüleri görmek istemiyor.

Sayın öğretmenler ne yaparsanız yapın ama dayak yemeyin.

Sizin yetiştirdiğiniz kişiler olarak yürekle rimiz sızlıyor.

Kahroluyoruz...

Bu onurlu mesleğin kişilerinin yerlerde sürüklenmesi bizlere çok ağır geliyor. Benim babamda öğretmendi..

Ben babama dayak atan İktidarı da, polisi'de ömür boyu Afetmem !....

GEMLİK Körfez GÜNLÜK SİYASİ GAZETE

Ant Gıda zeytin alımlarına başladı

İş Bankası kuruluşu olan Ant Gıda, Umurbey'de zeytin alımlarını dün başlattı.

Seyfettin ŞEKERSÖZ

İş Bankası kuruluşu olan ANT Gıda 2005 yılı zeytin alımlarına Umurbey beldesinde başladı. Umurbey Futbol Sahası karşısında yapılan yerde alımlara başlayan ANT Gıda yetkilileri zeytin vermek için oluşturulan uzun kuyruklardan mutlu oluyorlar. Zeytin alımlarını sadece Umurbey'de yapan ANT Gıda, yaptığı peşin ödemelerle üreticinin yüzünü güldürüyor. Ödediği zeytin bedellerini net olarak yapan ANT Gıda yönetimi 200 daneli zeytini 3.760 YTL'den alırken 291-300 daneye ise 2.480 YTL net ödeme yaparak üst baremde diğer kuruluşlara göre üreticiye avantaj sağlıyor. Küçük daneli zeytinde kooperatiflerin verdiği fiyat tarifesinin altında zeytin alan ANT Gıda, 300 kalibre zeytinden sonra biraz düşük ödeme yapıyor. Her yıl Umurbey ve yöresinden yaklaşık 700 ton civarında sofralık zeytin alan ANT Gıda yönetiminin dünden itibaren alımlarına başladığı Umurbey'de bu yıl da aynı oranda zeytin alımı yapması bekleniyor.

Zeytin vermek isteyen üreticiler kuyruklar oluşturdu

Öğretmenler Voleybol Turnuvası birbirinden güzel maçlarla devam ediyor

Öğretmenler voleybolda ses getiriyor

Seyfettin ŞEKERSÖZ

İlçe Milli eğitim Müdürlüğü İlçe Lig Heyeti'nin düzenlediği "Öğretmenler Voleybol Turnuvası"nda birbirinden güzel maçlar yapılıyor. Gemlik Lisesi Spor Salonu'nda süren müsabakalarda öğretmenler oynadıkları takımların kazanmaları için büyük çekişme yaşıyorlar. Öğrencilerine maçlarda ve okulda verdikleri talimatları maçlarda kendilerinin yerine getiremedikleri gözlenirken kendilerine destek veren öğrencilerinden büyük alkış alıyorlar. Önceki akşam oynanan maçlarda İmam Hatip Lisesi, Lale Kemal Kılıç'ın 25-20 ve 25-20'lik setlerle 2-0 yendi. İkinci maçta ise Şehit Etem İlköğretim Okulu Şehit Cemal'i 25-23 ve 25-12'lik setlerle 2-0 yendi. Üçüncü maçta ise Celal Bayar Anadolu Lisesi Atatürk İlköğretim Okulu'nu 25-17 ve 25-20'lik setlerle 2-0 yendi.

İmam Hatip Lisesi- Lale Kemal Kılıç İlköğretim Okulu

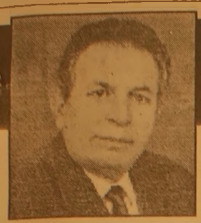

Sırası Geldikçe

İnan TAMER

"Durmayalım, Düşeriz..."

Yıllar nasıl da geçiyor.

"Gemlik Körfez" gazetemiz bu yıl 33 yaşında.

Daha dün gibi hatırlıyorum ilk çıktığı 16 Haziran 1973 tarihli "Gemlik Körfez" gazetesini. Siyah başlıklı logonun altında "Durmayalım, düşeriz" lejandı vardı.

İlk sahibi Erol Güler'di Gemlik Körfez'in. Bugünkü sahibi ve Başyazarı Kadri Güler o günlerde Haydariye Köyü'nde öğretmendi.

Köşesinde o günlerin bugünde devam eden, hatta artarak devam eden sorunlarına parmak basan, toplumu aydınlatıcı yazılar yazıyordu, uyarı görevi yapıyordu.

O gün bu gazete; kumpasa tek tek dizilen harflerle büyük emek ve göz nuru ile hazırlanıyordu.

Ne o günün mali imkanları müsaitti, ne de daha ileri yaygın bir basım tekniği vardı.

"Gemlik Körfez" ilkesini ilk günden belirlemişti. "Durmayalım, düşeriz" demişti.

Düşmemek için, durulmadı. Hep atak, hamle yapıldı.

"Gemlik Körfez" entertiple dizilip, basıldı uzun süre. Gazete daha temiz, içerik olarak daha zengin yayınlanır oldu. Gazetede Kadri Güler. Rahmetli Mehmet Sevinç, Rahmetli Cengiz Göral Allah hayırlı uzun ömürler versin Yılmaz Akkılıç ve Avukat Ali Aksoy, yerel, bölgesel ve genel konuları dile getirerek, toplumu aydınlatmak, çözüm üretici yazıları kaleme aldılar uzun süre.

Bendeniz ve katıldım Gemlik Körfez'in bu güzide kervanına. "Taşı Gediğine" koymaya çalıştık, "Sırası Geldikçe" yerel ve genel konulara parmak bastık, ne zamana kadar? 1 Haziran 2005 tarihinde T.C. Yasası'nın yürürlüğe girişine kadar. Kanunu protesto için kalemin mürekkebini boşalttık.

Şimdi kurşun kalemle "Sırası Geldikçe" bazı düşüncelerimizi okuyucularımızla paylaşmaya çalışıyoruz. Sorunların çözümü için çareler arıyoruz. Gerekenlerin yapılması için uyarılarda bulunuyoruz.

Yukarıda belirtmiştik ya "Gemlik Körfez" demişti "Durmayalım, düşeriz" diye.

Entertipten, ofset baskıya, dört renkli pırıl pırıl zengin içerikli bir 'Gemlik Körfez' sunuldu her hafta toplumun beğenisine.

Daha sonra günlük yayın hayatı.

"Gemlik Körfez" Gemlik'te yayınlanan ilk günlük gazete olma şerefine de sahip bir yayın organı. Zengin haber, spordan, tıptan aydınlatıcı yazılar, cesur kalemler, Gürhan Çetinkaya, Özcan Vural, Barbaros Balmumcu, Vicdan Topaktaş, Kadri Güler'in yazıları zevkle ve ilgi ile okunuyor.

Bursa basınının önemli kalemlerinden İhsan Bölük ve Necati Kartal ile D.H.A eski muhabirlerinden Murat Uçtu da Gemlik Körfez'in yetiştirdiği gazetecilerden.

'Gemlik Körfez' gazeteciliğin adeta bir okulu olmuştur.

Gazetenin mutfağının büyük uğraş verenleri Yazı İşleri Müdürümüz Serap Güler, yardımcısı Ebru Sönmez ve Haber Müdürümüz Seyfettin Şekersöz gece gündüz büyük emek veriyor. Gemlik Körfez'in gecikmesiz yayınlanmasına ve içeriğinin zengin olmasına.

Baskıda Zeki Kotan ve Nazmi Güğerci'nin çabaları unutulacak gibi değil.

Dün bir de ne göreyim, bizim 'Gemlik Körfez internette' haberi manşetten.

Bundan böyle "Gemlik Körfez"i Gemlik yöresi Türkiye ve dünya izleyecek. Gözleri üstümüzde olacak.

İyi şeyler, doğru şeyler, düzgün çalışmalar yapalım ki; iyi tanınalım, tanıtalım Gemlik'i.

Tebrikler Kadri Güler, başarılar 'Gemlik Körfez'. Ömrün uzun olsun.

Durmak yok, durmayalım!

Durursak, düşeriz...

Benden çok önce sizler böyle dediniz.

Orhangazi'de babasının gözleri önünde intihar etti

Orhangazi İlçesi'nde, adam öldürmekten sabıkalı bir kişi intihar etti. Edinilen bilgiye göre, önceki gece meydana gelen olayda, adam öldürmekten sabıkalı olan ve 1999 yılında aftan yararlanarak cezaevinden tahliye olan Remzi Beğiç (47), Ortaköy'deki evinde, yatalak olan babası Kemal Beğiç'in bulunduğu odada, boynuna bağladığı iple kendini asarak intihar etti.

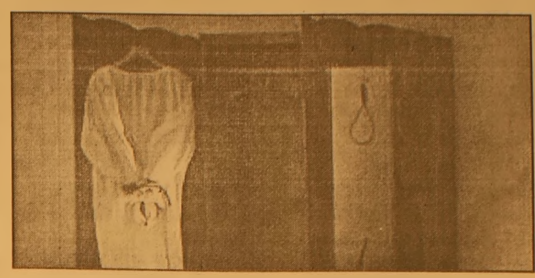

Sabah odaya giren annesi Remzi Beğiç, boynundaki ipin kopması sonucu yere düşen oğlunun cansız bedeni ile karşılaştı. Alkollü olduğu tespit edilen Remzi Beğiç'in cesedi otopsi yapılmak üzere Bursa Adli Tıp Kurumu'na sevk edildi. Beğiç'in 2 yıl önce eşinden boşandığı ve psikolojik bunalıma girdiği öğrenildi. Jandarma, olayla ilgili tahkikatı sürdürüyor.

Elektrik trafosu bomba gibi patladı

Bursa'da bir alt geçitte bulunan elektrik trafosu bomba gibi patlarken, çok sayıda yayanın kullandığı alt geçitteki patlamada şans eseri ölen ya da yaralanan olmadı. Edinilen bilgiye göre, Atatürk Caddesi üzerinde bulunan Yıldırım Beyazıd alt geçidindeki elektrik trafosu büyük bir gürültü ile patladı. Çevreden de hissedilen patlamada büyük bir şans eseri ölen ya da yaralanan olmadı. Olay yerine

gelen itfaiye ekipleri, yangına kısa sürede müdahale etti. Duman dolan alt geçitteki patlamaya müdahale eden itfaiyeciler zor anlar yaşadı. Alt geçitte dükkanları bulunan esnaflar, belediyeden trafonun yerinin değiştirilmesini istedi.

KAYIP

Gemlik Ticaret Meslek Lisesi'nden aldığım tastiknamemi kaybettim. Hükümsüzdür.
AHMET EGE

Kapkaç kurbanı

Yaptırdıkları evin masraflarını karşılamak üzere annesinden borç para alan bir kadın kapkaççı kurbanı oldu. Evine gitmek için dolmuş beklediği sırada çantası kapkaççı tarafından çalınan Emine Deniz büyük şok yaşadı. Emniyet Müdürlüğü'nden alınan bilgiye göre olay, önceki gece 21.30 sıralarında Millet Mahallesi, Kader Sokak'ta meydana geldi. Samanlı Mahallesi'ndeki annesini ziyarete giden 37 yaşındaki Emine Deniz, bir süre sonra Vatan Mahallesi'ndeki evine dönmek için yola çıktı. 2 çocuk annesi kadın Millet Mahallesi, Kader Sokak'ta dolmuş beklediği sırada arkasından sessizce gelen kimliği belirsiz kişi, omuzunda asılı çantayı kaparak kaçtı. Büyük şok yaşayan Emine Deniz, ne olup bittiğini anlayana kadar kimliği belirsiz kapkaççı izin kaybettirdi. Millet Mahallesi'nde yaptırdıkları evin masraflarını ödemek için annesinden borç olarak aldığı 450 YTL para, ziynet eşyaları, cep telefonu ve bin YTL'lik borç senedinin bulunduğu çantasının kapkaççı tarafından çalınmasının ardından büyük şok yaşayan Emine Deniz soluğu polis merkezinde aldı. Deniz'in verdiği bilgiler doğrultusunda bölgede geniş kapsamlı araştırma başlatan polis ekipleri, yapılan çalışmalardan hiçbir sonuç elde edemedi.

Sağlıklı kent için herkes proje üretecek

Büyükşehir Belediyesi öncülüğünde oluşturulan sağlık platformunda, kentin sağlıklı gelişim hareketini hızlandırmak amacıyla kamu ve özel sektör temsilcilerinden oluşturulan çalışma grupları 2006-2007 dönemi için proje üretecek.

Sağlıklı Şehirler Projesi kapsamında Bursa'nın sağlıklı şehir hareketini hızlandırmak amacıyla Büyükşehir Belediyesi öncülüğünde gerçekleştirilen sağlık platformu toplantısında, sağlıklı yaşamdan, çevresel faktörlere kadar bir çok konuda proje üretilmesi amacıyla çalışma grupları oluşturuldu.

Tayyare Kültür Merkezi'nde gerçekleştirilen toplantıya valilik, merkez ilçe belediyeleri, Uludağ Üniversitesi, Bursa Ticaret ve Sanayi odası, Yerel Gündem 21, meslek odaları ve farklı sektörlerin temsilcileri katıldı.

Toplantıda konuşan Büyükşehir Belediyesi Genel Sekreteri Hüseyin Konçak, kentin tüm paydaşlarıyla oluşturulan, kent dayanışması ve işbirliğinin simgesi haline gelen sağlık platformunda, kamu yararına çalışan tüm kurum ve kuruluşların etkin görev alacağını söyledi.

2 YILLIK PROJELER ÜRETİLECEK

Konçak, sağlık platformunun 1999 yılından bu yana başarılı çalışmalar yürüttüğünü, projenin 2006-2007 dönemi kapsamında da sağlıklı şehir planlaması, sağlık etki değerlendirmesi, sağlıklı yaşlanma ve aktif yaşam konularında oluşturulacak çalışma gruplarıyla kentsel işbirliği ve dayanışma örneğinin sürdürüleceğini vurguladı. Konçak, 21-24 Eylül tarihleri arasında Bursa'da gerçekleştirilen Dünya Sağlık Örgütü (DSÖ) Avrupa Sağlıklı Şehirler Ağı ve Avrupa Ulusal Ağları toplantısında alınan kararlar çerçevesinde sağlık, eğitim, planlama, çevre, sosyal gelişme ve ulaşım gibi kentsel hizmetlerle ilgili sağlık platformu çalışma gruplarının yeni projeler üreteceğini vurguladı.

DSÖ Sağlıklı Şehirler Ağı'na Türkiye'den ilk üye kentin Bursa olduğunu hatırlatan Konçak, "Bu toplantıyla kentin paydaşları olan katılımcıların görüş ve destekleriyle daha sağlıklı bir Bursa için yeni projeler üreteceğiz. Bursa için yapacağımız çalışmalarda, görev paylaşımı yapacağız" dedi.

SAĞLIK DEĞERLENDİRMESİ ŞART

Uludağ Üniversitesi Halk Sağlığı Bölümü Öğretim Görevlisi Doç. Dr. Kayın Pala, Avrupa'da gelişmiş pek çok ülkenin sağlık etki değerlendirmesi yaptığını, bu sistemin sorunlara somut çözümler getirdiğine dikkati çekerek, Bursa'da da kamu ve özel kesimlerin katkısıyla bu süreç içine girmesi gerektiğini söyledi.

Pala, İngiltere'nin Londra kentinde 100'ün üzerinde sağlık etki değerlendirmesi çalışmasının olduğunu vurgulayarak, "Sistemin Bursa'da da uygulanması çok önemli. Belediye, bürokrat ve politikacılar şehir için karar almadan önce bu sağlık etki değerlendirmesi çalışmasının sonucuna bakacak ve bu öneriler doğrultusunda sonuca varacak" diye konuştu. BHA

Tarihi buluşma

Büyükşehir Belediye Başkanı Hikmet Şahin, yaşayan tüm eski başkanları bir araya getirdi. Almira Otel'de gerçekleşen toplantıda Bursa konuşuldu.

Büyükşehir Belediye Başkanı Hikmet Şahin, bugüne kadar gerçekleştirilmemiş bir organizasyona imza attı. Şahin, kentle ilgili fikir alışverişinde bulunmak için geçmiş dönem büyükşehir belediye başkanlarıyla bir araya geldi.

Almira Otel'de gerçekleşen tarihi buluşmaya, yaşayan tüm eski büyükşehir belediye başkanları katıldı. İsmet Tavgaç, Mustafa Eroğlu, Ekrem Barışık, Teoman Özalp, Erdem Saker ve Erdoğan Bilenser'in bir araya geldiği akşam yemeğinde, tüm başkanlar böylesine anlamlı bir buluşmayı sağladığı için Şahin'e teşekkür etti. Bursa'da taş üstüne taş koyana minnettar olduklarını belirten Başkan Hikmet Şahin, geçmiş dönemde bu kente hizmet veren ekiple görüş alışverişinde bulunmanın bir kazanç olduğunu söyledi. Eski yöneticilerin fikirlerinden ve tecrübelerinden yararlanmak istediğinin altını çizen Şahin, "Hem anıların yad edilmesi, hem de kente daha iyi nasıl hizmet edebileceğimizi konuşmak için bir araya geldik. Eski başkanlarımızın tecrübelerinden faydalanacağız. Yeni fikirlerimizi ortaya koyup görüşlerini alacağız. Bizim için öncelik Bursa'dır. Kim olursa olsun, hangi partiden olursa olsun bu kent için taş üstüne taş koyanın yanındayız" dedi. BHA

2006 EŞANTİYON SEZONUNDA İDDİALIYIZ

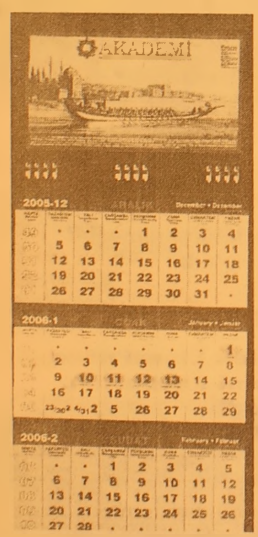

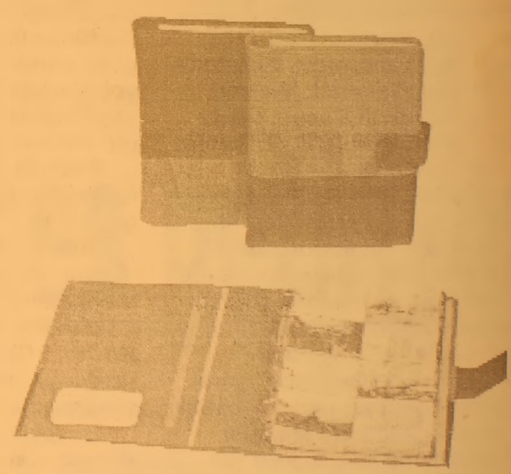

TAKVİMLER & MASA TAKVİMLERİ & GEMİCİ TAKVİMLER & AJANDALAR & KALEMLİK& KÜLLÜKLER& ANAHTARLIKLAR VE HEDİYELİK EŞYA ÇEŞİTLERİMİZİ GÖRMEDEN KARAR VERMEYİN

ÖZEL TAKVİM ÇEŞİTLERİMİZ İLE HİZMETİNİZDEYİZ

32 YILLIK TECRÜBEMİZ İLE HİZMETİNİZDEYİZ

Körfez Ofset

MATBAACILIK-YAYINCILIK-REKLAMCILIK

İstiklal Cad. Bora Sok. Akbank Aralığı No : 3/B GEMLİK

Tel : (0.224) 513 96 83 Fax : (0.224) 513 35 95

Vergi oranları 1 Ocak'ta yürürlükte

Maliye Bakanı Kemal Unakıtan, gelir ve kurumlar vergisindeki yeni oranların 1 Ocak 2006'dan itibaren yürürlüğe gireceğini bildirdi. Unakıtan, TBMM Plan ve Bütçe Komisyonu çıkışında, basın mensuplarının yeni vergi düzenlemelerine ilişkin sorularını yanıtladı. 2006 yılında kurumlar vergisi oranının yüzde 20 olacağını belirten Maliye Bakanı, "Tek yüzde 20... Herkese aynı oran. Kurumlar Vergisi'nde geçici vergi oranı da yüzde 20'ye düşecek" diye konuştu. Gelir Vergisi'nde de 1 Ocak 2006'dan itibaren 2 ayrı tarifenin birleştirileceğini ve yüzde 15'den başlayan tek tarifeye geçileceğini kaydeden Unakıtan, "Ücretliler zaten yüzde 15, 20, 25, 30'luk tarifeye tabiydi. Yeni düzenleme ile yüzde 25 oranı yüzde 27'ye yükseliyor. Bu ücretlilere ek bir yük getirmeyecek mi?" sorusuna da şu karşılığı verdi: "Ücretliler için, şunlar için demeyeyim. Dilimleri, çağdaş ülkelerde olduğu gibi tek tarife haline getiriyoruz. Dilim sayısını azaltıyoruz. 2006 gelirleri için hem kurumlarda, hem Gelir Vergisi'nde bu oranlar uygulanacak. Kurumlar Vergisi'nin tamamını yeniden değiştiriyoruz. Yakında Bakanlar Kurulu'na geliyor. Oradan da Meclis'e gelecek." Unakıtan, Gelir Vergisi'nde dilimler yeniden belirlenirken, ücretlilerin yükünü azaltacak bir politika uygulanıp uygulanmayacağı sorusunu da "Burada ücretlilere göre bir indirim olmadı. Dilimlerde, düşük ücret alanlarda bir iyileştirme sözkonusu... Burada dilim sayısını 4'e indiriyoruz. Tarife azalıyor" şeklinde yanıtladı. Bakan Unakıtan, yeni düzenlemelerin bütçede ne kadarlık bir vergi kaybına yol açacağının sorulması üzerine, 2006 yılı bütçesini yeni vergi oranlarına göre hazırladıklarını belirtti.

Binalar depreme hazırlanıyor

Bayındırlık ve İskan Bakanlığı, yapıların depreme karşı güçlendirilmesi amacıyla yönetmelik değişikliğine gidiyor. Bakanlık yetkilileri ile ODTÜ öğretim üyesi Prof. Dr. Haluk Sucuoğlu, Boğaziçi Üniversitesi'nden Prof. Dr. Nuray Aydınoğlu ve İTÜ'den Prof. Dr. Erkan Özer'in bulunduğu Deprem Yönetmeliği Komisyonu'nun çalışmaları son aşamaya geldi. Komisyonun yaklaşık 2 yıldır devam eden çalışmaları sonucunda, kamuoyunda Deprem Yönetmeliği olarak bilinen "Afet Bölgelerinde Yapılacak Yapılar Hakkında Yönetmelik"in çeşitli maddelerinde değişiklik öngören bir taslak hazırlandı. Taslağın en önemli düzenlemesini de yönetmeliğin son bölümünde yer alacak "Mevcut Yapıların Değerlendirilmesi ve Güçlendirilmesi"ne ilişkin esaslar oluşturuyor. Taslak, "deprem karşısında mevcut bir binanın nasıl etkileneceğinin tespitine ilişkin inceleme ve hesap yöntemleri ile güçlendirme esaslarına" yer veriyor. Taslağa göre, güçlendirme için, öncelikle binaların mevcut durumu hakkında bilgi toplanacak. Bu çerçevede, binaların yapı projeleri, raporları ve zemini incelenecek. Binada çeşitli gözlem ve ölçümler, malzeme örnekleri üzerinde de testler yapılacak. Betonarme, çelik, prefabrike ve yığma gibi bina türlerine göre uygulanacak farklı yöntemlerle, yapıların projeye uygunluğu tespit edilecek ve taşıyıcı sistem röleveleri çıkarılacak. Zemin özelliklerinin yanı sıra binada varsa mevcut hasar, onarımlar, eklentiler ve değişiklikler de belirlenecek. Binayla ilgili çıkarılacak bilgiler, bilgisayara yüklenecek ve hazırlanacak simülasyon modeliyle, deprem karşısındaki performansı ortaya konacak

BAY MUSTAFA ÖZALP EMLAK'TAN

Her Çeşit Emlak
Alım,Satım ve Kiralama Hizmetleri
Daire, Zeytinlik, Villa, Dükkan, Arsa, Arazi

TAPU TAKİP İŞLERİ YAPILIR

ACİL SATILIK ve KİRALIKLARINIZ İÇİN BİZİ ARAYINIZ

I. Kordon'da Asansörlü, Kaloriferli. Lüks Eşyalı SATILIK

120m2 Asansör ve Kaloriferli, I. Kordonda Satılık Daire

3 Ayrı Daireli Müstakil Ev (Bahçe İçinde)Yeni Devlet Hastanesi Altı

Eski Pazar Cad. 100 m2 Dükkan

Eski Pazar Cad. Serçe Sokak 54 m2 2 dükkan

Bağ-Kur Sanayi Sitesinde 185 m2 çekme katlı, içindeki yeni atari makineleriyle satılık dükkan. Önünde 115 m2 Bahçeli

K.Kumla'da Ayazma Mevkii 6 Dönüm Zeytinlik

1. Kordan'da 1+1 Kiralık Daire (Öğrenciye ve Bekara da kiraya verilebilir.)

Yalova'da Termal Barajı'nın altında 408 m2 arsa - Çınarcık,
Yalova 448.54 m2 arsa
Termal Barajı'nda 407.77 m2 arsa
Termal Girişinde 433.02 m2
Termal yolu Gülerce Villalarının altı 9880 m2 arsa
Umurbey'de 12 dönüm arazi ve Azot kavşağına 400 m2 uzaklıkta

Trafik, Kasko Dask, Acıbadem Sağlık ve Her Türlü Sigorta İşlemleri Yapılır.
ŞEKER SİGORTA
Macide ÖZALP
Tel:513 24 74 Fax: 514 10 21

ŞENEN Balık ve Av Malzemeleri Ticareti

Balık tutma zevkini bizimle yaşayın..

- Her çeşit balık ağları
- Sakana Misina Ağları
- İp Ağ
- Fanya
- Mantar, kurşun
- İp Çeşitleri
- Sandal Malzemeleri
- Kürek
- Çapa
- Macun
- Galvenizli çivi
- TMC sintine pompası
- ve diğer malzemeler ile hizmetinizdeyiz

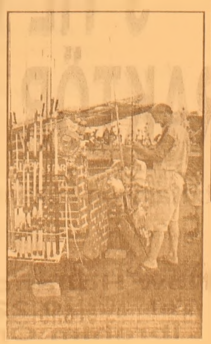

Erkan ŞENEN
Ömerbey Mah. Üstün Sok. 16/ A
MUDANYA / BURSA
Tel & Fax : (0.224) 544 63 14
GSM : (0.532) 297 23 18

Uyuşturucu haplar gizli tehlike

Türkiye'de özellikle gençlerin hedef kitle olarak belirlendiği uyuşturucu hapların, bağımlılarda ani ölümlere neden olduğu bildirildi. Emniyet laboratuarlarında yapılan incelemelerde, Extacy tabletlerinde bağımlılığı hızlandırmak amacıyla azımsanmayacak oranda eroin maddesi olduğu ifade edildi.

Mersin Emniyet Müdürlüğü Kaçakçılık ve Organize Suçlar Şube Müdürlüğü'nün hazırladığı bir raporda, başta sigara olmak üzere, alkol ve uyuşturucu madde kullanımının beraberinde getirdiği bireysel tahribatın, toplumun temel direği ve dinamik yüzü olan gençler üzerindeki etkisinin, toplumsal alanda kitlesel bir yıkımın da tetikleyicisi ve habercisi olduğu belirtildi. Özellikle sentetik uyuşturucu (Uyuşturucu hap) konusunda bilgilerin verildiği raporda, son dönemdeki yakalamalarda ele geçen Extacy tabletlerinin yapılan laboratuar incelemelerinde, bağımlılığı hızlandırmak amacıyla azımsanmayacak oranda eroin maddesine rastlandığı kaydedildi. Uzun süre Extacy kullanan bağımlılarda, sinir hücrelerinde tekrar düzelmeyen hasarlar, kas yapılarında arızalar, beyinde merkezi rahatsızlıklar, karaciğer ve böbreklerde büyük hasarlar, yüksek tansiyon sonucu beyin kanaması, düşük tansiyonlarda bayılmalar ve ölümler görüldüğüne dikkat çekilen raporda, uyuşturucu hap bağımlılarının gizli bir tehlike ile karşı karşıya kaldıkları belirtildi.

Extacy hapının kullanıldığı özel çevrelerin, beraberinde getirdiği ortamın bu maddenin tehlikesini katlayarak artırdığına dikkat çekilen raporda şu ifadelere yer verildi:

"Bu uyuşturucunun kullanımıyla vücuda yapılan sürekli yüklemeler (dans ve seks gibi) asıl tehlikeyi oluşturmaktadır. Vücut ısısı, uzun süreli ve yoğun dansın etkisiyle normalden daha da fazla yükselmektedir. Vücut büyük ölçüde su kaybına uğramaktadır. Bunun sonucunda kalp ve yüksek tansiyon sorunları, yüksek ateş ve şok etkileri görülmektedir. Bunun yanı sıra kalp ritminde bozuklukların ve merkezi krampların görüldüğü olaylar ve ani ölümler gerçekleşmektedir." Bu maddelerin asıl tehlikesinin bilinçaltındaki koruma mekanizmalarını etkisiz hale getirmesi olduğu ifade edilen raporda, uyuşturucu hapların ve türevlerinin sadece yorgunluk hissini değil, açlık ve susuzluk hislerini de bastırarak, koruma mekanizmalarında arızalar oluşturduğu belirtildi

Sentetik uyuşturucuların, doğal uyuşturucuların karşılığı olarak kimyasal yollardan üretildiği vurgulanan raporda, bu uyuşturucuların sinir sitemi üzerinde yatıştırıcı, uyarıcı ve halusinojen etkiler yarattığı kaydedilerek, imalatı ve kullanımından kaynaklanan kolaylık nedeniyle tehlikeli boyutta kullanılmaya başlandığı ifade edildi.

Pasaport Kanunu'nda değişiklik

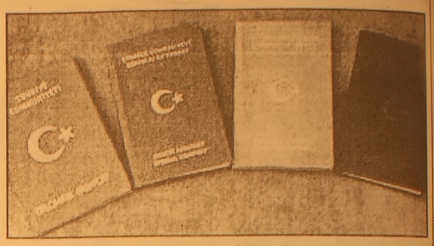

AK Parti Kahramanmaraş Milletvekili Fatih Arıkan ile yine AK Partili Milletvekilleri Sabri Varan, Ali Er, Musa Uzunkaya, Mehmet Atilla Maraş, Cavit Torun, Kemal Sağ, Necati Uzdil ve Erdoğan Kaplan "Pasaport Kanunu'nda Değişiklik Öngören" bir yasa teklifi verdi. Teklife göre diplomatik pasaport alan kimselerin ve vazifeleri devam ettiği müddetçe yanlarında yaşayıp evli bulunmayan ve iş sahibi olmayan kız çocuklarına, yine yanlarında yaşayıp reşit bulunmayan erkek çocuklarına da diplomatik pasaport verildiği belirtilerek, üniversite eğitimi almakta olan erkek çocukların da ailelerinin yanında yaşadığına ayrıca geçimleri aileleri tarafından sağladığına işaret edilerek, bunlara da diplomatik pasaport verilmesi öngörülüyor.

ÜNVER TRAKTÖRDEN

BÜYÜK FIRSAT!

NEW HOLLAND

ZEYTİN ZAMANI GELDİ!

HİÇ PEŞİNATSIZ
3 YIL VADELİ
TRAKTÖR SATIŞLARI!

Not: Kamyon kullanabilen eleman arıyoruz.

ÜNVER TRAKTÖR
New Holland Trakmak Gemlik ve Orhangazi Bayii
Tel : (0.224) 573 27 77 GSM : (0.532) 312 22 39
İbrahim Önal Cd. No:26 ORHANGAZİ / BURSA

Aygün: 'Önce faizleri düşürün'

Ankara Ticaret Odası (ATO) Başkanı Sinan Aygün, TBMM Başkanlığı'na sunulan Banka Kartları ve Kredi Kartları Yasa Tasarısı'nın birçok konuda düzenleme getirme iddiasında olmasına karşın, faizlere çeki-düzen getirmemesi ve temerrüte düşmüş kredi kartı mağdurlarına ödeme kolaylığı öngörmemesi nedeniyle ihtiyaçları karşılamaktan uzak olduğunu kaydetti. Başkan Aygün, "Taslakta o 'cek', bu 'cak' deniyor da faiz düşecek, ödeme kolaylığı sağlanacak denmiyor. Tasarı bu haliyle olsa olsa, 'cek-cak Yasası' olarak çıkar" dedi. Konuya ilişkin yazılı bir açıklama yapan ve kredi kartında yaşanan sorunların yüzde 90'ini yüksek faizlerin, yüzde 10'sini ise diğer konuların oluşturduğunu dile getiren Aygün, "Faizi disiplin altına almayan bir Kredi Kartları Yasası ölü doğar" şeklinde konuştu. Tasarının bileşik faizi yasaklayan maddesiyle gelire göre kredi kartı limitini sınırlayan maddesinin yerinde olduğunu ifade eden Aygün, itiraz ettikleri konuları ise şu şekilde sıraladı: "Ancak, kredi kartında asıl sorun, aylık faizlerden kaynaklanıyor. Borç, faizler nedeniyle yükseldikçe yükseliyor. Sonunda da ödenemez hale geliyor. Bu faiz sorunu ortada dururken, kredi kartlarının neresi kurcalanırsa kurcalansın sorun çözülemez. Bunun için, faizlere de bir düzenleme gerekiyor. Önerimiz şudur, tüketici kredilerine uygulanan faiz oranları baz alınarak, bu faiz oranının örneğin bir katını geçemeyeceği hükme bağlansın. Ya da devlet borçlanma faizleri baz alınsın. Bu faizlerin örneğin yüzde 30 fazlası uygulansın. Faizler bu oranı geçemesin." Tasarının komisyonlarda ve TBMM Genel Kurulu'nda görüşülmesi sırasında faizlerin üst limitlerinin belirlenmesi ve geçici maddeyle de temerrüte düşmüş kart mağdurlarına ödeme kolaylığı getirilmesi için milletvekillerinin önerge vermesini isteyen Aygün, "Vekillerimiz milletin sesi duysun ve yasayı yasa gibi çıkarsın. Suya sabuna dokunmayan bir yasa istemiyoruz" şeklinde konuştu. Tüketicilerin de faizlere sınırlama ve temerrüte düşen borçlara ödeme kolaylığı getirilmesi için kendi illerinin milletvekillerine baskı yapmalarını isteyen ATO Başkanı Aygün, "Millet de vekil de biz de el ele verelim ve bu kanayan yarayı durduralım" ifadelerini kullandı. Kredi kartları borcunu ödeyemeyen tüketicilerin bankalarından talep etmeleri halinde, bir defaya mahsus olmak üzere borçlarını tüketici kredisine dönüştürerek taksitle ödeme imkanının da sağlanmasını isteyen Aygün, "Tüketici ile bankalar arasında beyaz sayfa açılmalıdır" dedi

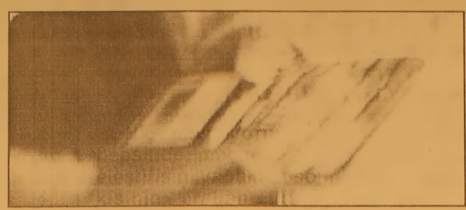

26,3 milyar dolarlık özelleştirme

Maliye Bakanı Kemal Unakıtan, son 3 yılda Galataport dahil, 26.3 milyar dolar tutarında özelleştirme uygulaması gerçekleştirdiklerini bildirdi. Unakıtan, TBMM Plan ve Bütçe Komisyonu'nda Maliye Bakanlığı, Gelir İdaresi Başkanlığı ve Özelleştirme İdaresi Başkanlığı bütçelerini sunuş konuşmasında özelleştirme çalışmaları hakkında bilgi verdi. Unakıtan, 2003-2005 yılları arasında gerçekleştirilen özelleştirme uygulamaları kapsamında 41 şirketteki kamu hisselerinin tamamı, 4 kuruluştaki kamu hisselerinin bir bölümü, 28 işletme, 6 liman ve binin üzerinde varlık ve taşınmaz satışı ile işletme hakkı devrinin gerçekleştirildiğini söyledi. Son 3 yılda yapılması öngörülen özelleştirme ihalelerinin tamamına yakınının sonuçlandırıldığını da belirten Unakıtan, şöyle devam etti: "2003 yılında 830 milyon, 2004 yılında 1.3 milyar, 2005 yılında ise 16.9 milyarı Özelleştirme İdaresi, 3 milyarı Atatürk Havalimanının dış hatlar terminalinin işletme hakkı devir ihalesinden ve 4.3 milyarı Galataport'un yap-işlet-devret modeli ile ihale edilmesinden toplam 24.2 milyar olmak üzere son 3 yılda toplam 26.3 milyar ABD doları tutarında özelleştirme uygulaması gerçekleştirilmiştir."

Asgari ücret belirlenemedi

Asgari Ücret Tespit Komisyonu'nun, 1 Ocak 2006'dan itibaren geçerli olacak asgari ücreti belirlemek üzere yaptığı toplantısı sona erdi. Dünkü ilk toplantıda, bundan sonraki 2 toplantının TİSK ve TÜRK-İŞ'te yapılması kararlaştırıldı. Buna göre ilk kez yapılacak bu uygulama doğrultusunda komisyon, 12 Aralık'ta TİSK'te, 16 Aralık'ta ise TÜRK-İŞ Genel Merkezi'nde toplanacak. Komisyonun dünkü toplantısında, Devlet İstatistik Enstitüsü (DİE), Devlet Planlama Teşkilatı (DPT), Hazine Müsteşarlığı ve Maliye Bakanlığı'ndan ülkenin içinde bulunduğu ekonomik ve sosyal durum ile memur maaşlarına ilişkin birer rapor istenmesinin kararlaştırıldığı bildirildi.

GRUP AİLE ÇAY BAHÇESİ
Cemiyetlere sandalye, masa, meşrubat, çerez temin edilir.
CEMİYET ORGANİZASYONU YAPILIR
Tel : (0.224) 513 06 70
GSM : (0.537) 491 31 30

Barbarosca

Barbaros BALMUMCU

KARLI TAKIM

Hiç sevmiyorum oynanmış, gazetelerin hepsinde maçın skorunu köşe yazarlarının eleştirisini yaptıktan sonra ben sporu bilen bir kişinin aradan üç gün geçtikten sonra gazetemde yazmayı içime sindiremiyor.

Gönlüm maçı seyredip hemen gazetemdeki köşemde birşeyler yazıp siz değerli okuyucularımı aydınlatmak isterdi. Fakat sporla ilgilenen ister Fenerbahçeli ister Galatasaraylı olsun değişik gazetelerde çıkan bu maçı hakkındaki yazıları okumuşlardır.

Bu maçı yerinde seyretmek için İstanbul'a gittim. Ali Samiyen'e gittiğimde maalesefe bilet bulamadı. Benim gibi yüzlerce seyirci kapıdan döndü.

Mecidiye Köyü'nden koz yatağına gitmem benim 2 saatimi aldı maç başlamış skor belli olmuştu.

Fenerbahçe-Galatasaray maçında karlı çıkan belli olmuştu.

Ezeli rakibi Galatasaray'ı Fenerbahçe 6 puan geride bıraktı.

Fenerbahçe'ye bu hafta rakip Trabzonspor . Trabzon'un morali biraz olsun düzelir gibi devam ettirebilir mi bilinmez maç Fenerbahçe stadında.

Görüşüme göre; Fenerbahçe bu maçta da favori bu maçı da derbi sayarsak hangi takımın ne yapacağı belli olmaz.

Trabzon lig puan durumunda 9 ncu sırada bir sürpriz yaparsa bugün Beşiktaş'ın yanına yaklaşacaktır. Tabii öteki takımlarında puan kaybetmelerini varsayarsak.

Can Bartu köşe yazısında Daum'un oyuncu değiştirmesine oyun tarzını hiç beğenmediğini Anelka'ya atılan şişirme topların yersiz olduğunu gazetesinde yazdı.

Fakat Daum akıllı oynadık Galatasaray karşısında istediğimizi aldık diyor. Ya üstad aksi olsaydı ne diyecektiniz?

İLK MAĞLUBİYET

17. kategori birincisi Bursaspor (35) puan (16) puanlı Orduspor'a 3 puanı hediye etti.

Bursaspor'un bu mağlubiyeti bana göre kendi kendilerini mağlup etmeleridir.

Bir kaza golü olabilirdi. Bursaspor defansı istemeden kendi kalesine gol atabilirdi. İşte buna kaza golü denir, ne var ki 3 gol kalenizde görüyorsanız bu kendisini dev aynasında görmek nasıl olsa yeneriz havasına girmesidir.

Orduspor bu sezon ilk defa kendi seyircisi önünde oynadı.

Bu maç Bursaspor için bir ders olmasını dileriz.

BASKETBOLDA DERBİ

Basketbol erkekler ligindeki maçta Beşiktaş zorlu rakibi Ülkerspor'u 66-63 yendi. Çok çekişmeli kaliteli bir maç oynandı. Tribünleri dolduran Beşiktaşlı mutlu olarak sevinçlerini ortaya koydular.

BURSA HAKİMİYET KENT VE OLAY GAZETELERİNE İLAN ALINIR
KÖRFEZ REKLAM
TEL : 513 96 83
FAX : 513 35 95

Şofben kullanırken canınızdan olmayın

Türk Mühendis ve Mimar Odaları Birliği (TMMOB) Makine Mühendisleri Odası Konya Şube Başkanı Yrd. Doç. Dr. Mete Kalyoncu, bilgisizlik ve ihmal yüzünden birçok kişinin şofbenlerden dolayı hayatını kaybettiğini, kolayca alınabilecek önlemlerin göz ardı edildiğini bildirdi. Yrd. Doç. Dr. Mete Kalyoncu, konuyla ilgili yaptığı açıklamada, kazaların önlenebilmesi için, şofbenin mutlaka bacaya bağlanması, baca bağlantısı olmayan şofbenin asla çalıştırılmaması gerektiğini vurgulayarak, şofben zehirlenmelerinin genellikle gaz kaçaklarından değil, yeterli havalandırma yapılmayan yerlerde, oksijen oranının düşmesi sonucunda ve karbonmonoksit oranının yükselmesiyle gerçekleştiğini ifade etti. Kalyoncu, "Şofbenin kullanıldığı yere sürekli temiz hava girmesi sağlanmalı, şofben mutlaka banyo dışına kurulmalıdır. Şofbenin montajı, yetkili servis tarafından yapılmalıdır. Şofben mutlaka müstakil veya yarım şönt bacaya bağlanmalıdır. Şofben bacaya en kısa mesafede, baca borusu ise hafif yükselen bir eğimle bacaya bağlanmalıdır. Bacayla duvar arasında tam bir sızdırmazlık olmalıdır. Baca yatay borusunun eğimi aşağıya doğru olmamalı ve uzunlugu 2 metreyi geçmemelidir. Mümkünse aspiratör ve şofben aynı bacaya bağlanmamalıdır. Baca tıkalıysa temizlenmelidir. Binaların yangından korunması yönetmeliğine göre sıvı ve gaz gibi yakıtların kullanıldıgı yerlerde bacalar 3 ayda bir temizlenmelidir. Bacaların temizliği mahalli itfaiye teşkilatı tarafından veya yetki verdigi firmalar tarafından yapılabilir" dedi. Makine Mühendisleri Odası Konya Şube Başkanı Kalyoncu, şofbende gaz kaçagı hissedildiginde gaz vanası ve tüp dedantörünün kapatılmalısı uyarısında bulunarak şöyle devam etti: "Elektrik düğmeleri açıp kapatılmamalı, kibrit çakmak gibi alev ve kıvılcım çıkartabilecek hiçbir işlem yapılmamalı, karşılıklı pencereler açılarak ortam havalandırılmalı, gaz şirketi yetkilisi veya şofben servisi hızla aranmalıdır. Şofbenin monte edileceği mekan en az 6 metreküp hacimli ve 2,5 metrekare alanında olmalıdır. Daha küçük hacimli mekanlara şofben bağlanmamalıdır. Şofbenin monte edildiği alan ve havalandırma delikleriyle irtibatlı olduğu bitişik alanın hacimlerinin toplamı en az 17 metreküp olmalıdır."

Diyabetli olmak anne olmaya engel değil

Diyabet Derneği Başkanı Şemsettin Bayram, diyabetli olan anne adaylarının, kullandıkları insülin ya da diğer ilaçların bebeğe zarar vereceğinden korktuklarını belirterek, böyle bir korkunun yersiz olduğunu bildirdi. Gerek gebelik öncesi diyabeti olan gerekse gebelik döneminde diyabet sorunuyla karşı karşıya kalanların özellikle, "Sağlıklı bir gebelik dönemi geçirmem mümkün mü? Bebeğim hastalıklı doğar mı? Diyabet bebeğime geçer mi?" sorularına cevap aradığını kaydeden Bayram, konuya ilişkin olarak sorularını cevaplandırdı. Diyabetle yaşamayı bilen ve kontrollerini düzenli yaptıran diyabet hastası anne adaylarının sağlıklı bir bebek sahibi olmasını engelleyecek hiçbir sorun olmadığını dile getiren Bayram, ancak gebe kalmadan önce ve gebelik döneminde dikkat edilmesi gereken bazı hususlara dikkat çekti. Bayram, gebelik döneminde diyabet hastalığının görülme sıklığının yüzde 5 ila yüzde 9 olduğunu belirterek, "Diyabet özellikte gebelik dönemine rastladıysa çok önemlidir. Tanı ve tedavideki gelişmeler sayesinde birçok diyabetik kadın problemsiz bir gebelik dönemi geçirerek sağlıklı bebek sahibi olabilir. Günümüzde uygulanan tanı ve tedavi yöntemleri, hastalığın yan etkilerini ve anne-çocuğun ölüm riskini en düşük düzeylere indirebiliyor" dedi. Tedavinin amacının sağlıklı ve sorunsuz çocuk sahibi olmak ve anneye de zarar vermemek olduğunu söyleyen Bayram, "Diyabet anne karnındaki bebeği birçok açıdan etkilese de şunu unutmamak gerekir. Diyabet bulaşıcı değildir ve bebeğe geçme olasılığı yoktur" şeklinde konuştu. Gebelik döneminde gebeliğin fizyolojisi gereği, bebeğin gelişimi için bazı hormonların normalden daha fazla salgılandığını ifade eden Bayram, Gebelikte artan gebelik hormonları BETA HCG ve HPL'nin diyabetin oluşmasında etken olduklarını belirtti. Diyabeti olan anne adaylarının mutlaka bir Diyabet Uzmanına ya da Kadın Hastalıkları Uzmanına başvurarak kontrollü bir gebelik dönemi geçirmeleri gerektiğini kaydeden Bayram, bebeğe etkileri konusunda ise şunları söyledi: "Yükselen kan şekeri doğrudan çocuğa plasenta yoluyla geçer. Bu durumda çocuğun pankreası sürekli uyarılarak çocuğun kilosunda artış gözlenir. İri bir bebek doğumuna yol açar. Bu bebeklerin beslenmesine özen gösterilmezse şişman ve şeker hastası olurlar."

"Kalitesiz kozmetik ürünü kullanmayın"

Birçok bayanın vazgeçemediği makyajın doğru ve kaliteli ürünler tercih edilmediğinde büyük zararlara yol açacağını söyleyen Cilt Bakım ve Güzellik Uzmanı Ayşe Çetin, "Ucuz ürünler kullanayım, ekonomi yapayım derken en önemli şeyi yani cildinizi kaybetmeyin" dedi Çetin, pahalı kozmetik ürünler yerine bütçeye daha uygun olan ucuz kozmetik ürünlerin tercih edilmesi sonucunda ucuz makyaj malzemelerinin kişinin güzelliğinden çok fazla şey götüreceğini söyledi. Konuya ilişkin soruları cevaplandıran Uzman Ayşe Çetin, ucuz ve çok çeşitli olan kozmetik ürünlerinde dikkat edilmesi gereken bazı hususlar olduğunu ifade etti. Tercih edilen ürünün mutlaka son kullanma tarihine dikkat etmek gerektiğini belirten Çetin, sık kullanılan ürünlerin 6 ay içerisinde tüketilmesi gerektiğini, daha az kullanılan ürünlerin ise buzdolabında muhafaza edilerek 1 yıl içerisinde tüketmek gerektiğini söyledi. Bu ürünleri tercih edenlerin normalden daha fazla para harcadıklarına dikkat çeken Çetin, sorunlu bir ciltle uğraşmanın çok daha fazla maliyeti olduğunu belirtti. Makyaj yapmanın inceliklerine de değinen Çetin, kişinin önce cildini tanıması gerektiğini ve cildinin tipine uygun kozmetik ürünler tercih etmesine dikkat çekti. Daha sonra yine cilt tipine uygun temizlik ürünleriyle cildin temizlenmesi gerektiğini ifade eden Çetin, bilinenin aksine sabun kullanımının yanlış bir tercih olmadığını ve sabunun ciltteki gözenekleri açtığını söyledi. Çetin, özellikle sabahları soğuk suyla cildin yıkanmasının cildi canlandırdığını ve gözenekleri açtığını söyledi. Makyaj yapımında en önemli ürünün ciltle direkt temasından dolayı fondöten olduğunu belirten Çetin, yoğun fondöten kullanımının da cildin nefes almasını zorlaştırdığını vurguladı.

SATILIK VİLLA
Umurbey Polatkan Caddesi'nde restore edilmiş, kullanıma hazır 2 katlı, bahçeli, kat kaloriferli Sahibinden Satılık LÜKS VİLLA
Tel : 513 96 83

Körfez
ABONE OLDUNUZ MU?
ABONE OLUN OKUYUN OKUTUN

Kalpte risk yaşı düşüyor

Hareketsiz yaşam, sigara ve düzensiz beslenmenin kalp hastalığı riskini artırdığı, hastalığın başlama yaşının da 30'lara düştüğü bildirildi.
Fatma Kemal Timuçin Kalp Merkezi uzmanlarından Doç. Dr. Mustafa Kemal Batur, Türkiye'de en fazla ölümlerin kalp hastalığından kaynaklandığını belirterek, hastalığın en büyük tetikleyicilerinin hareketsiz yaşam, düzensiz beslenme ve sigara olduğunu söyledi.
Kalp hastalıkları yaşının giderek düştüğüne de dikkat çeken Batur, "Türkiye'de bölgeler arasında net bir kalp-damar çalışması yok. Ancak riskli yaş dönemi hızla düşüyor. 40'lı yaşlardan önceki yaşlara hasta gözü ile bakılmazdı ama geçen yıllar içerisinde gördük ki, kalp hastalıkları başlama yaşı 30'lara sarktı. Bazı zaman hastalıkta yaşı daha da düşük olabiliyor. Böyle giderse 10 yıl sonra kalp hastalığında büyük artış olacak" dedi.
Türk halkının kolesterol açısından zengin yiyecekler tükettiğini ve spor yapmayı sevmediğini vurgulayan Batur, herkese günde 45-50 dakika tempolu yürümeyi tavsiye etti.
Yemeklerden 1.5-2 saat sonra spora başlanmasını isteyen Batur, şu önerilerde bulundu:

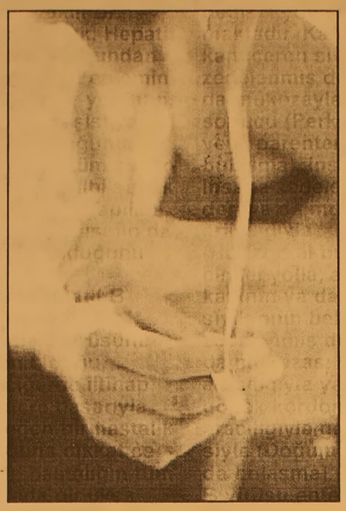

"Öncelikle sigarayı bırakarak en önemli risk faktörü ortadan kaldırılmalı. Türkiye'de her 3 kişiden 1'inde yüksek tansiyon var Tansiyon 12 ve 8'den yüksek çıktığı zaman mutlaka doktora başvurulmalı. Diyet yapacaklara özellikle meyve ve sebzenin bol olarak tüketildiği Akdeniz Diyeti'ni öneriyoruz. Kalp ve damar rahatsızlıkları bulunanlar kırmızı etten uzak durmalı Derisi alınmış tavuk eti ile balık yemeliler. Ayrıca yemeklik yağlarda da zeytinyağı ağırlıklı olarak tercih edilmeli."

Hepatit B aşısı uyarısı

Adana İl Sağlık Müdür Vekili Dr. Çağlar Çatak, Hepatit B enfeksiyonundan korunmanın en emin ve güvenilir yolunun, Hepatit B aşısı yaptırmak olduğunu belirterek, tüm aşılarda olduğu gibi sağlık ocaklarında yapılan Hepatit B aşısının da ücretsiz olduğunu bildirdi.
Çatak, Hepatit B enfeksiyonunun, Hepatit B virüsünün neden olduğu, karaciğerde iltihap ve hücre hasarıyla seyreden bir hastalık olduğuna dikkat çekerek, hastalığın tüm dünyada oldukça yaygın olduğunu belirtti. Her yıl 50 milyon kişinin Hepatit B virüsüyle enfekte olduğunu ifade eden Çatak, buna bağlı nedenlerle 2 milyon insanın hayatını kaybettiğini dile getirdi.
Türkiye'de ise her yıl 200 bin kişinin bu virusle enfekte olduğunu, 3-3.5 milyon kişinin Hepatit B virüsü taşıyıcısı olduğunun bilindiğini kaydeden Adana İl Sağlık Müdür Vekili Dr. Çağlar Çatak, vatandaşları bu konuda uyararak, şöyle konuştu:
"Hepatit B virüsü 4 değişik yolla bulaşmaktadır. Kan veya kan içeren sıvıların zedelenmiş deri ya da mukozayla teması sonucu (Perkütan veya parenteral bulaşma), insandan insana zedelenmiş deri ya da mukoza aracılığıyla (Horizontal bulaşma), cinsel yolla, annenin kanının ya da kanlı sıvılarının bebeğe zedelenmiş derisi ya da mukozası aracılığıyla ya da göbek kordonu aracılığıyla geçmesiyle (Doğum sırasında bulaşma). Hepatit B virüsü enfeksiyonunda, enfeksiyon sık, ancak hastalık enderdir. Virüsü alanların yaklaşık yüzde 50-65'inde hiçbir hastalık belirtisi gelişmeden enfeksiyon geçirilir. Virüsle enfekte olanların yaklaşık yüzde 30-50'sinde kırıklık, yorgunluk, hafif ateş, mide bulantısı, karın ağrısı, eklem ve kas ağrıları gibi yakınma ve bulgular gelişir. Çocukların yüzde 10'undan daha azında, erişkinlerin ise yüzde 30-50'sinde sarılık görülebilir."
Akut enfeksiyonunun çocuklarda, erişkinlere göre daha hafif ve bulgu vermeden seyrettiğine işaret eden Çatak, "Ancak bebeklerin immun sistemi nedeniyle enfeksiyon erişkinlere göre daha fazla kronikleşmeye eğilimlidir. Yeni doğanların yüzde 5-10'unda, 1-5 yaş grubundaki çocukların yüzde 70'inde, erişkinlerin ise yüzde 90-95'inde virüs 6 ay içinde vücuttan temizlenerek bağışıklık gelişir. Akut enfeksiyon erişkinlerin yalnızca yüzde 5-10'unda kronikleşirken, yeni doğanların yüzde 90-95'inde, çocuk ve ergenlerin yüzde 30'unda kronikleşir ve virüs taşıyıcısı olur. Akut enfeksiyondan sonra 6 ay içinde virüse karşı bağışıklık geliştirmeyen, virüs veya virüs proteinlerini kanlarında taşıyan kişilere taşıyıcı denir. Öncelikle, bu kişiler virüsün sağlıklı kişilere bulaşmasında kaynaktır. Ayrıca bu kişilerde kronik akut hepatit, siroz ve karaciğer kanseri gibi kronik karaciğer hastalıklarının gelişme riski yüksektir" dedi.

GEMLİK REHBERİ

GEREKLİ TELEFONLAR	
İtfaiye	110
Polis İmdat	155
Jandarma İmdat	156
Jandarma K.	513 10 55
Polis Karakolu	513 18 79
Gar. Kom.	513 12 06
KAYMAKAMLIK	
Kaymakamlık	513 10 51
C.Savcılığı	513 10 53
C.Savcı Yrd.	513 29 54
Emniyet Müd.	513 10 28
ULAŞIM	
METRO	513 12 12
Aydın Turizm	513 20 77
Süzer Turizm	512 10 72
Kanberoğlu-Esadaş	514 45 49
Anıtur	514 47 71
Kamil Koç	513 35 71
HASTANELER	
Devlet Hastanesi	513 92 00
SSK Hastanesi	513 23 29
Mer.Sağ.Ocağı	513 10 68
TAKSİLER	
Körfez Taksi	513 18 21
Çınar Taksi	513 24 67
Güven Taksi	513 32 40
Gemlik Taksi	513 23 24
Manastır Taksi	514 35 50

RESMİ DAİRELER	
TEK Arıza	513 20 66
TEK İşletme	513 45 03
Statyum	514 00 95
Orm.Böl.Şef.	513 12 86
Milli Eğt. Md.	513 11 74
Halk Kütüphane	513 13 53
Askerlik Şb.	513 10 57
Karayolları	513 13 08
Liman Baş.	513 11 33
Mal Müd.	513 10 95
Nüfus Md.	513 37 42
Özel İd. Md.	513 15 07
Tapu Sicl. Müd.	513 14 14
Müftülük	513 13 64
Gümrük Md.	524 85 86
Tekel Md.	513 10 42
Ver. Dairesi Md.	513 10 92
İlçe Tarım Müd.	513 10 45
İlçe Seç. Md.	513 77 77
Halk Eğitim Müd.	513 18 46
BELEDİYE	
Santral	513 45 21 -23
Başkanlık	513 45 20
Zabıta	513 24 32
Otobüs İşlet.	513 45 21-122
Su İşlet.	513 45 21 - 115
İtfaiye	513 23 25
Muhasebe Md.	513 45 21 -182
Yazı İşl. Md.	513 45 21 -111
Su Arıza	Yalnyz 185

DENİZ OTOBÜSÜ	
Bursa	256 77 84
Mudanya	544 30 60
Yenikapı	(212) 516 12 12
Yalova	(226) 811 13 23
İDO İmam Aslan Dinlenme Tes.	513 23 94
VAPUR - FERİBOT	
Yalova	(226) 814 10 20
Topçular	(226) 363 43 19
Eskihisar	(262) 655 60 31
OTOBÜS	
Şehirlerarası	261 54 00
Otobüs Terminali	(18 Hat)
TÜP DAĞITICILARI	
Aygaz	513 12 95
Tekgaz	513 16 37
Ocakgaz	513 16 37
Ergaz	513 88 43
İpragaz	513 22 59
Habaşgaz	513 45 46
Yeni Likitgaz	513 65 00
BP Gaz	514 59 81
Bütünler Likitgaz	513 80 00
Akçagaz	514 88 70
Totalgaz	514 17 00
AKCAN PETROL	513 10 79
YERLİYURTLAR PETROL	513 30 33
TUNCAY OTO GAZ	513 14 25

NÖBETÇİ ECZANE

30 KASIM 2005 ÇARŞAMBA

ONUR ECZANESİ

İstiklal Cad. No: 17 Tel : 513 73 94

GEMLİK Körfez GÜNLÜK SİYASİ GAZETE

YEREL SÜRELİ YAYIN
YIL : 33 SAYI : 2298
FİYATI : 0.25 YTL. (KDV Dahil)
Sahibi : Kadri GÜLER
Sorumlu Yazı İşleri Müdürü : Serap GÜLER
Haber Müdürü : Seyfettin ŞEKERSÖZ
İstiklal Cad. Bora Sok. No:3/B
Tel : 513 96 83 Fax : 513 35 95 GEMLİK
Yönetim ve Basım Yeri : KÖRFEZ OFSET
Matbaacılık-Yayıncılık-Reklamcılık Tesisi
İstiklal Cad. Bora Sok. No:3/B GEMLİK
(Dini bayram Günleri ve Pazar günleri yayınlanmaz)

Bursa Fotoğraf Günleri başlıyor

Büyükşehir Belediyesi tarafından düzenlenen 15. Fotoğraf Günleri, 3-17 Aralık tarihleri arasında Tayyare Kültür Merkezi'nde gerçekleştirilecek. Fotoğraf sanatının doğa ve yaşamla ilişkisi ana temasının işleneceği etkinlik çerçevesinde Tayyare Kültür Merkezi Sami Güner - Cemal Nadir ve Cep Galerileri ile konferans salonu olmak üzere 4 ayrı mekanda 6 kişisel, 3 karma, 9 sergi açılacak ve 14 kişisel, 4 karma 18 saydam gösterisi de izlenime sunulacak. 3 Aralık Cumartesi günü saat 17.00'da Tayyare Kültür Merkezi Konferans Salonu'nda BUFSAD (Bursa Fotoğraf Sanatı Derneği) karma saydam gösterisi ile başlayacak Fotoğraf Günleri'nde Ara Güler, BUFSAD Siyah-Beyaz Grubu, İbrahim Demirel'in "Doğada Doku ve Ritim", Gültekin Çizgen'in de "Eylül Fotoğrafları" sergileri de açılacak. Ara Güler, İbrahim Demirel, Gültekin Çizgen, İsa Çelik, Ozan Sağdıç, Erdal Yazıcı, Adnan Polat, Gülcan Acar gibi Türk fotoğraf sanatının ustalarını Bursalı fotoğraf tutkunları ile buluşturacak etkinlikte Bursa fotoğrafının önemli isimleri de sergi ve saydam gösterileri ile yer alacak.

17 Aralık Cumartesi gününe kadar devam edecek Fotoğraf Günleri'nin programı şöyle:

3 ARALIK CUMARTESİ
Saat 17.00 "Fotograf Günleri açılış gösterisi"
- TKM Konferans Salonu
Bufsad (Bursa Fotoğraf Sanatı Derneği) "karma saydam gösterisi"
Saat 18.00 (Sergi Açılışları)
- TKM üst kat Cep Sanat Galerileri
Ara GÜLER fotoğraf sergisi
- TKM üst kat sergi salonu
Bufsad siyah-beyaz grubu karma sergisi
- TKM Sami Güner Sanat Galerisi
İbrahim DEMİREL fotograf sergisi "Dogada Doku ve Ritim"
- TKM Cemal Nadir Güler Sanat Galerisi
Gültekin ÇİZGEN fotograf sergisi "Eylül Fotoğrafları"

6 ARALIK SALI
"Saydam Gösterileri"
TKM Konferans Salonu
Saat 18.30 Elif KESKİN / Alper KESKİN Saydam Gösterisi
Saat 19.00 Osman ÖNDER Saydam Gösterisi "Reng-i Arayış"
Saat 19.30 Ünal Özfuçucular Saydam Gösterisi "... için."

8 ARALIK PERŞEMBE
"Saydam Gösterileri"
TKM Konferans Salonu
Saat 18.30 Ömer YAĞLIDERE Saydam Gösterisi "Deve Güreşleri"
Saat 19.00 Tarık AKER Saydam Gösterisi
Saat 19.30 Hatice Nur KAVAS, Şerife KARAGÖZ, Emine İYİHUYLU Saydam Gösterisi

10 ARALIK CUMARTESİ
Saat 17.00
(Sergi Açılışları)
- TKM Sami Güner Sanat Galerisi
Erdal YAZICI Fotoğraf Sergisi "Çocuk Dünyam"
- TKM Cemal Nadir Güler Sanat Galerisi
Adnan POLAT Fotograf Sergisi "Metalik Seslenişler"
- TKM üst kat Cep Sanat Galerileri
"Genç Soluklar III Fotograf Sergisi"
- TKM üst kat Cep Sanat Galerileri
Gülcan ACAR Fotoğraf Sergisi "Özüm, Sözüm, Gözüm...Safranbolu"
- TKM üst kat Cep Sanat Galerileri
Uludağ Üniversitesi Fotoğraf Amatörleri Topluluğu Fotoğraf Sergileri
Onur ŞENOL "6425 adım"
Emine GÜVEN "O olmak"
Bozo Uğur BOYUNSUZ "özkent"
TKM Konferans Salonu
Saat 18.00 İsa ÇELİK Saydam Gösterisi "Göz Göze"

13 ARALIK SALI
"Saydam Gösterileri"
TKM Konferans Salonu
Saat 18.30 Karma Saydam gösterisi "her telden"
Saat 19.00 Alaaddin AYDEMİR saydam gösterisi "Mt. Olympos"

15 ARALIK
"Saydam Gösterileri"
TKM Konferans Salonu
Saat 18.30 Abit KULLEBİ Saydam Gösterisi "Bale"
Saat 19.00 Onur TARTAR Saydam Gösterisi "Kakava-Denize Girmek"
Saat 19.30 Emrah KANGAL Saydam Gösterisi "Terkedilmiş Oyunlar"
Saat 20.00 Bozo Uğur BOYUNSUZ Saydam Gösterisi "Mezbaha"

17 ARALIK
"Saydam Gösterileri"
TKM Konferans Salonu
Saat16.30 İbrahim PEYNİRCİ Saydam Gösterisi "Gelincikler"
Saat 17.00 Adem BAŞARAN Saydam Gösterisi
Saat 17.30 Nizamettin ÇÖL Saydam Gösterisi "Gece; renkler, yansımalar"
Saat 18.00 Ozan SAĞDIÇ Saydam Gösterisi "Demir ejderlere ağıt "Foto muhabiri Ozan Sağdıç"

MÜHENDİSLİK LTD. ŞTİ.
Sebahattin DOKSANBİR

Buderus

ISISAN
AKILLI ISITMA SİSTEMLERİ
YETKİLİ BAYİİ

DOĞALGAZ
KOMBİ
KAZAN
KALORİFER TESİSATI
KLİMA
HAVALANDIRMA
SIHHİ TESİSAT TAAHHÜT

DOĞALGAZ BİZİM İŞİMİZ

Merkez: Gazcılar Cad. No:27 BURSA
Tel: (0.224) 220 61 53 Fax: 225 30 74
Şb: İstiklal Cad. Baytaş Körfez Sitesi Blok 2 No:42 GEMLİK
Tel: (0.224) 514 85 57 Fax: 514 85 58